

DIÁRIO OFICIAL



do Estado de Mato Grosso ANO CXX - CUIABÁ Segunda Feira, 10 de Janeiro de 2011 Nº 25474

PODER EXECUTIVO

SECRETARIAS

SAD

SECRETARIA DE ESTADO DE ADMINISTRAÇÃO

ATO ADMINISTRATIVO Nº 1837/SAD/2010

Dispõe sobre progressão vertical de servidores da Secretaria de Estado de Planejamento e Coordenação Geral na Carreira dos Profissionais da Área Instrumental do Governo e dá outras providências.

O SECRETÁRIO DE ESTADO DE ADMINISTRAÇÃO, no uso de suas atribuições legais, e Considerando o art. 3º, inciso II, da Lei Complementar nº 239, de 28 de dezembro de 2005; Considerando o disposto na Lei nº 7.461 de 13 de julho de 2001, alterada pela Lei nº 9.094 de 15 de janeiro de 2009. Considerando, ainda, o que dispõe o Processo nº 675946/2010, de 08 de setembro de 2010,

RESOLVE:

Art. 1º Conceder progressão vertical aos servidores constante no quadro abaixo

CARGO: AGENTE DA AREA INSTRUMENTAL DO GOVERNO

MATRICULA	NOME	NÍVEL	EFEITO FINANCEIRO
139997	Alex Campos de Matos	02	06/09/2010
140263	Gleice Fernandes da Silva	02	15/09/2010

Art. 2º Este Ato Administrativo entra em vigor na data de sua publicação.

Secretaria de Estado de Administração, em Cuiabá, 29 de setembro de 2010.

(Original assinado)

BRUNO SÁ FREIRE MARTINS
Secretário de Estado de Administração

(Original Assinado)

JOSE GONÇALVES BOTELHO DO PRADO
Secretário de Estado de Planejamento e Coordenação Geral

EXTRATO DO PRIMEIRO TERMO ADITIVO DE PRAZO AO TERMO DE COOPERAÇÃO TÉCNICA Nº 63/2006

PARTES: Secretaria de Estado de Trabalho, Emprego, Cidadania e Assistência Social - SETECS/MT, CNPJ nº 03.507.415/0009-00, e a Prefeitura Municipal de Nova Marilândia/MT, CNPJ nº 37.464.989/0001-02.

OBJETO: O objeto do presente instrumento é prorrogar o prazo de vigência da Cláusula Quarta – Da Vigência do Termo de Cooperação Técnica nº 63/2006.

DAS ALTERAÇÕES: A Cláusula Quarta do Termo de Cooperação Técnica nº 63/2006, passa a ter a seguinte redação: "Cláusula Quarta - Da Vigência: O prazo de vigência fica prorrogado por força deste instrumento por mais 04 (quatro) anos, contados a partir de 31 de Dezembro de 2010, encerrando-se em 31/12/2014".

DA ASSINATURA: 30/12/2010.

DA VIGÊNCIA: O prazo de vigência do Termo de Cooperação Técnica nº 63/2006, fica por força deste instrumento prorrogado até 31 de Dezembro de 2014.

ASSINAM: Roseli de Fátima Meira Barbosa - Secretária de Estado de Trabalho, Emprego, Cidadania e Assistência Social; e Juvenal Alexandre da Silva – Prefeito do Município de Nova Marilândia/MT.

Portaria Conjunta nº. 503/SAD/SEJUSP/2010.

O SECRETÁRIO DE ESTADO DE ADMINISTRAÇÃO E DA SECRETARIA DE JUSTIÇA E SEGURANÇA PÚBLICA no uso de suas atribuições legais, e considerando o disposto na Lei nº. 7.554 de 10 de dezembro de 2001 e no Decreto nº. 3.006 de 05 de Maio de 2004.

RESOLVEM:

Art.1º Homologar a Avaliação Anual de Desempenho do servidor da Secretaria de Justiça e Segurança Pública, referente ao ano de 2007 nos termos do Art. 9º do Decreto nº. 3.006 de 05 de maio de 2004.

AUXILIAR DE DESENVOLVIMENTO ECONÔMICO SOCIAL		
58160	Luzia Vasconcelos Erbach	7,10

Registrada
Publicada
Cumpra-se.

Cuiabá, MT, 04 de outubro de 2010.

(Original Assinado)
Bruno Sá Freire Martins
Secretário de Estado de Administração

DIÓGENES GOMES CURADO FILHO
Secretário de Estado de Justiça e Segurança Pública



Governo do Estado de Mato Grosso
Secretaria de Administração

SAD

SUPERINTENDÊNCIA DA IMPRENSA OFICIAL
DO ESTADO DE MATO GROSSO

COMPLEXO SAD/CARUMBÉ
Av. Gonçalo Antunes de Barros, 3787
CEP 78058-743 Cuiabá - Mato Grosso
CNPJ(MF) 03.507.415/0004-97
FONE: (65) 3613-8000

E-mail:
publica@iomat.mt.gov.br

Visite nosso Portal: Acesse o Portal E-Mato Grosso
www.iomat.mt.gov.br www.mt.gov.br

GOVERNO DO ESTADO DE MATO GROSSO

Silval da Cunha Barbosa
Governador do Estado

Francisco Tarquínio Daltro
Vice Governador

Secretário de Estado de Segurança Pública Diógenes Gomes Curado Filho
Secretário-Chefe da Casa Civil Eder de Moraes Dias
Secretário-Chefe da Casa Militar Antônio Roberto Monteiro de Moraes
Secretário de Estado de Justiça e Direitos Humanos Paulo Inácio Dias Lessa
Secretário de Estado de Planejamento e Coordenação Geral José Gonçalves Botelho do Prado
Secretário de Estado de Fazenda Edmilson José dos Santos
Secretário-Auditor Geral do Estado José Alves Pereira Filho
Secretário de Estado de Desenvolvimento Rural e Agricultura Familiar Jilson Francisco da Silva
Secretário de Estado de Indústria, Comércio e Minas e Energia Pedro Jamil Nadaf
Secretária de Estado de Trabalho Emprego, Cidadania e Assist. Social Roseli de Fátima Meira Barbosa
Secretária de Estado de Desenvolvimento de Turismo Aparecida Maria Borges Bezerra
Secretário de Estado de Transporte e Pavimentação Urbana Arnaldo Alves de Souza Neto
Secretária de Estado de Educação Rosa Neide Sandes de Almeida
Secretário de Estado de Administração Cesar Roberto Zilio
Secretário de Estado de Saúde Pedro Henry Neto
Secretário de Estado de Comunicação Social Osmar de Carvalho
Procurador-Geral do Estado Dorgival Veras de Carvalho
Secretário de Estado do Meio Ambiente Alexander Torres Maia
Secretário de Estado de Esportes e Lazer Carlos Antonio de Azambuja
Secretário de Estado de Cultura João Antônio Cuiabano Malheiros
Secretário de Estado de Ciência e Tecnologia Eliene José de Lima
Secretário de Estado das Cidades Ermandy Maurício Baracat Arruda
Secretário Extraordinário de Apoio Institucional às Ações da Agecopa e Pac Djalma Sabo Mendes Júnior
Secretário Extraordinário de Acompanhamento da Logística Intermodal de Transportes Francisco Antonio Vuolo

PORTARIA CONJUNTA Nº 051 /SAD/INDEA/AGE, DE 06 DE JANEIRO DE 2011.

O SECRETÁRIO DE ESTADO DE ADMINISTRAÇÃO; O PRESIDENTE DO INSTITUTO DE DEFESA AGROPECUÁRIA DO ESTADO DE MATO GROSSO – INDEA e o SECRETÁRIO AUDITOR GERAL DO ESTADO, no uso das atribuições que lhes conferem o art. 71, II, da Constituição Estadual e;

Considerando o disposto no art. 170 da Lei Complementar Estadual nº 04 de 15 de outubro de 1990, na Lei Complementar nº 207, de 29 de dezembro de 2004, alterada pela Lei Complementar nº 213, de 09 de junho de 2005; e Lei Complementar nº 413 de 20 de dezembro de 2010.

Considerando as Comunicações Internas nºs 006/2009, 181/2009, 438/2009, 761/2009, 1097/2009, 472/2010, 549/2010, que narram o comportamento antiético do servidor José Borba Moglia, com tratamento de forma desrespeitosa e ameaça aos colegas de trabalho, em especial aos servidores Bráulio Garcia Guimarães e Patrícia Porto Senna em ambiente de trabalho; e ainda notícias que o servidor não exercia suas funções de forma correta.

Considerando denúncia encaminhada por Marcos Santos Gigante que narra apreensão de produtos agrícolas pela autarquia por meio do Servidor Jose Borba Moglia que em seguida indica advogado para atuar administrativamente na liberação dos mesmos; denuncia encaminhada pelo Laticínio Selene Ltda – ME, narrando que o citado servidor promoveu notificação de forma irregular, ameaçadora e coercitiva, e ainda, registro de Carmelita Maria Tomelin De Cursi, de conduta desrespeitosa e constrangedora por parte do servidor ao promover atendimento ao público.

Considerando ainda, mensagem eletrônica encaminhada à Ouvidoria do Estado denunciando a prática de abuso de autoridade por parte do servidor e o envolvimento de sua esposa, que oferece serviços advocatícios para empresas atuadas pelo servidor.

Considerando também, que as comunicações e denúncias encaminhadas pela Unidade Local de Execução do INDEA de Sinop, que materializam fatos atinentes à conduta do servidor JOSÉ BORBA MOGLIA para com a Administração Pública e com os administrados, fatos estes que se comprovados, em tese, tipificaríamos as condutas descritas como o patrocínio indireto de interesse privado perante a administração pública, valendo-se da qualidade de funcionário; desrespeito aos colegas de trabalho e administrados.

Considerando finalmente, que a suposta conduta se demonstrada, fere o disposto na Lei Complementar 112/02, artigos 2º, X e XV, 4º, V, XIX, XX e 5º, I, II, VII e na Lei Complementar nº 04 de 15 de outubro de 1990, nos artigos 143, V, “a”, IX, XI; 144, V, IX e XI, com penalidades previstas nos artigos 156 e 159, I e XIII da mesma Lei.

RESOLVEM:

Art. 1º. Determinar a abertura de Processo Administrativo Disciplinar para apurar as irregularidades noticiadas por meio das Comunicações Internas advindas do INDEA, quais sejam, as CIs nºs 006/2009, 181/2009, 438/2009, 761/2009, 1097/2009, 472/2010, 549/2010, condutas estas praticadas, em tese, pelo servidor **JOSÉ BORBA MOGLIA**, brasileiro, casado, fiscal estadual de defesa agropecuária e florestal, matrícula funcional nº 58707;

Art. 2º. Determinar que a apuração dos fatos de que trata o artigo anterior fique sob a responsabilidade da Comissão Conjunta de Processo Administrativo Disciplinar, para que apure os supostos fatos e irregularidades noticiados por meio das Comunicações Internas da unidade regional do INDEA em SINOP, praticadas, em tese, pelo Servidor **JOSÉ BORBA MOGLIA**, com a seguinte composição:

HEITOR CORRÊA DA ROCHA – Téc.da Área Instrumental do Governo- Presidente;
ANDRÉIA F. MARQUES FERNANDES – Téc. da Área Instrumental do Governo- Membro;
MAURO VICENTE BORTOLAS – Fiscal Estadual de Defesa Agropecuária e Florestal- Membro;
MARIA TEREZA DE ALMEIDA – Agente Fiscal Estadual de Defesa Agroflorestal – Secretária;

Art. 3º. Determinar o prazo de 60 dias para a conclusão dos trabalhos, prorrogável por igual período, se necessário;

Art. 4º. Determinar que os trabalhos da Comissão sejam realizados nas dependências da Secretaria de Estado de Administração.

Art. 5º. Esta Portaria entra em vigor na data de sua publicação.

Registre-se, Publique-se, Cumpra-se.

CESAR ROBERTO ZILIO
 Secretário de Estado de Administração

VALNEY SOUZA CORRÊA
 Diretor-Presidente do Instituto de Defesa Agropecuária de Mato Grosso
 (ORIGINAL ASSINADO)

JOSÉ ALVES PEREIRA FILHO
 Secretário Auditor Geral do Estado

SEFAZ

SECRETARIA DE ESTADO DE FAZENDA

AGÊNCIA FAZENDÁRIA DE CÁCERES

TERMO DE RECONHECIMENTO DE DISPENSA DE INSCRIÇÃO ESTADUAL DE MICROPRODUTOR RURAL – TDI 0001/2011 - Reconheço que os Microprodutores Rurais abaixo relacionados cumpriram as exigências dos §§ 18 e 19, Art. 26 da Portaria 114/2002: Adelson Negrini – CPF 973.729.601-00, José Fernandes da Silva – CPF 570353771-15. RUITENALDO SILVA SOUZA- Gerente Fazendário.

TERMO DE OPÇÃO 001/11 - Relação de contribuintes que entregaram Termo de Opção para Realização de Operação/Prestação com Diferimento do ICMS – Portaria 079/2000: Yasuhiko Endo – IE 13409825-0, Antonio Coelho Teixeira- IE 134102029, Robson Soares da Silva – IE 13410524-9, Porfirio Nunes Pires – IE nº 13410632-6, Jadilson Alves de Souza – IE nº 13410636-9. RUITENALDO SILVA SOUZA - Gerente Fazendário

AGÊNCIA FAZENDÁRIA DE COLIDER

RELAÇÃO DOS CONTRIBUINTES QUE OPTARAM PELO DIFERIMENTO QUE TRATA O ART 9º DO ANEXO X RICMS. 01/2011 – 01; Nova Canaã do Norte: Manuel Marques IE 13.318.011-5. Lucinete da Silva Bernachi- AAF- Colider/MT.

AGÊNCIA FAZENDÁRIA DE GUIRATINGA

Reconheço que o(s) Micro(s) Produtor(es) Rural(is) abaixo relacionado(s) apresentou(ram) junto a esta USC, documento(s) comprobatório(s) que explora atividade(s) rural(is) em área com extensão igual/inferior a 100 hectares. Atendendo aos dispositivos do § 19 do Art. 26 da Portaria 114/2002. NOME CPF; DOMINGOS SOUZA OLIVEIRA 203 807 201-91; ISRAEL CARDOSO FILHO 017 037 391-67; Genita Mª Deus Gonçalves - AAIG- 8692001-4.

AGÊNCIA FAZENDÁRIA DE MIRASSOL D'OESTE

TERMO DE RECONHECIMENTO DE DISPENSA DE INSCRIÇÃO ESTADUAL DE MICRO-PRODUTOR RURAL - TDI nº 007/2011 - Mirassol D'Oeste, 10 de Janeiro de 2011 – Validade: INDETERMINADA. Reconheço que o Micro-produtor Rural abaixo relacionado: Célia Aparecida de Souza CPF: 593.933.431-87 - Rebojo do Pocinho – Glória D'Oeste. Apresentou junto a esta Agência Fazendária, os documentos comprobatórios que explora atividade rural em área com extensão igual ou inferior a 100 hectares. Atendendo aos dispositivos do § 19 do Art. 26 da Portaria 114/2002. Evaniel Rodrigues Tapajos - AAIG

TERMO DE RECONHECIMENTO DE DISPENSA DE INSCRIÇÃO ESTADUAL DE MICRO-PRODUTOR RURAL - TDI nº 006/2011 – Reserva do Cabaçal, 10 de Janeiro de 2011 – Validade: INDETERMINADA. Reconheço que o Micro-produtor Rural abaixo relacionado: JULIO CÉSAR SILVESTRE DE ANDRADE CPF: 651.404.271-68 Sítio Três Irmãos. Apresentou junto a esta Agência Fazendária, os documentos comprobatórios que explora atividade rural em área com extensão igual ou inferior a 100 hectares. Atendendo aos dispositivos do § 19 do Art. 26 da Portaria 114/2002. Roosevelt de Oliveira – AAF

TERMO DE RECONHECIMENTO DE DISPENSA DE INSCRIÇÃO ESTADUAL DE MICRO-PRODUTOR RURAL - TDI nº 008/2011 - Mirassol D'Oeste, 10 de Janeiro de 2011 – Validade: INDETERMINADA. Reconheço que o Micro-produtor Rural abaixo relacionado: Tiago Tonholo da Silva CPF: 017.134.061-28 - Sítio Rio Alegre – Mirassol D'Oeste – MT. Apresentou junto a esta Agência Fazendária, os documentos comprobatórios que explora atividade rural em área com extensão igual ou inferior a 100 hectares. Atendendo aos dispositivos do § 19 do Art. 26 da Portaria 114/2002. Evaniel Rodrigues Tapajos - AAIG

AGÊNCIA FAZENDÁRIA DE NOVA XAVANTINA

TERMO DE RECONHECIMENTOS DE DISPENSA DE INSCRIÇÃO DE MICRO PRODUTOR – TDI nº 001/2011, Nova Xavantina, 05/01/2011. Reconheço que o Micro(s) Produtor (es) Rural (is) relacionado (s): PAULO JUNIOR LEAO, 001/2011, CPF: 503 491 801-30RG: 663 320 SSP MT AREA 40,28 (há), tipo de domínio, 001/2011, validade. Apresentou (ram) junto a U.S.C – Unidade de Serviços Conveniada, documento (s) comprobatório (s) que Explora atividade(s) rural (is) em área com extensão igual/inferior a 100 hectares. Atendo aos dispositivos do § 19 do Art. 26 da Portaria 114/2002. LEONY ALVES DE OLIVEIRA – Matr. 325.847.331.

TERMO DE RECONHECIMENTOS DE DISPENSA DE INSCRIÇÃO DE MICRO PRODUTOR – nº 002/2011 Nova Xavantina, 10 DE JANEIRO DE 2011. Reconheço que o Micro(s) Produtor (es) Rural (is) relacionado (s): ILTON TRICHES, 002/2011, CPF: 460.717.921-34RG: 807.286 SSP/MT AREA 14,37 (há), tipo de domínio, 002/2011, validade, Apresentou (ram) junto a U.S.C – Unidade de Serviços Conveniada, documento (s) comprobatório (s) que Explora atividade(s) rural (is) em área com extensão igual/inferior a 100 hectares. Atendo aos dispositivos do § 19 do Art. 26 da Portaria 114/2002. LEONY ALVES DE OLIVEIRA – Matr. 325.847.331.

TERMO DE RECONHECIMENTOS DE DISPENSA DE INSCRIÇÃO DE MICRO PRODUTOR – TDI nº 003/2011 Nova Xavantina, 10 DE JANEIRO DE 2011. Reconheço que o Micro(s) Produtor (es) Rural (is) relacionado (s): ELIO QUIRINO DE JESUS, 003/2011, CPF: 424.498.391-00RG: 752366 SSP/MT AREA 46,0557 (há), tipo de domínio, 003/2011, validade, Apresentou (ram) junto a U.S.C – Unidade de Serviços Conveniada, documento (s) comprobatório (s) que Explora atividade(s) rural (is) em área com extensão igual/inferior a 100 hectares. Atendo aos dispositivos do § 19 do Art. 26 da Portaria 114/2002. LEONY ALVES DE OLIVEIRA – Matr. 325.847.33.

AGÊNCIA FAZENDÁRIA DE PONTES E LACERDA

TERMO DE RECONHECIMENTO DE DISPENSA DE INSCRIÇÃO ESTADUAL DE MICRO PRODUTOR RURAL – TDI Nº 003/2011 - Pontes e Lacerda/MT, 10 de janeiro de 2011. Reconheço que o(s) Micro(s) Produtor(es) Rural(is) abaixo relacionado(s): NOME: MATUZALEM JOSÉ GOMES CPF Nº: 004.132.821-39 RG Nº: 1675781-5 SSP/MT NOME DA PROPRIEDADE: SÍTIO SANTA ROSA ÁREA: 14,52 HECTARES MUNICÍPIO: VALE DE SÃO DOMINGOS/MT DECLARAÇÃO Nº 182 NU/2011, EMITIDA PELA PREFEITURA MUNICIPAL EM 06/01/2011. Apresentou (ram) junto à esta Agência Fazendária documento(s) comprobatório(s) que explora atividade(s) rural(is) em área com extensão inferior a 100 hectares, atendendo aos dispositivos do § 19 do Artigo 26 da Portaria 114/2002. Rozemar Conceição Nogueira Schuenck Moura - Agente de Administração Fazendária - Matrícula nº 48719001-7

TERMO DE RECONHECIMENTO DE DISPENSA DE INSCRIÇÃO ESTADUAL DE MICRO PRODUTOR RURAL – TDI Nº 048/2009 - Pontes e Lacerda/MT, 22 de abril de 2009. Reconheço que o(s) Micro(s) Produtor(es) Rural(is) abaixo relacionado(s): NOME: ANTÔNIO BERNARDINO DA SILVA CPF Nº: 299.640.401-72 RG Nº: 0350249-0 SSP/MT NOME DA PROPRIEDADE: CHÁCARA HUMATANA ÁREA: 11,7789 HECTARES MUNICÍPIO: PONTES E LACERDA/MT. Apresentou (ram) junto à esta Agência Fazendária documento(s) comprobatório(s) que explora atividade(s) rural(is) em área com extensão inferior a 100 hectares, atendendo aos dispositivos do § 19 do Artigo 26 da Portaria 114/2002. Rozemar Conceição Nogueira Schuenck - Agente de Administração Fazendária - Matrícula nº 48719001-7.

AGÊNCIA FAZENDÁRIA DE TANGARÁ DA SERRA

TERMO DE CANCELAMENTO DE RECONHECIMENTO DE DISPENSA DE INSCRIÇÃO ESTADUAL DE MICRO PRODUTOR RURAL – TDI/CANCELAMENTO - Tangará da Serra – MT, 10 de janeiro de 2011. Comunicamos o cancelamento do Termo de Dispensa de Inscrição Estadual, a seguir relacionado, com efeitos retroativos a 03.02.2006, por publicação indevida no DOE: RONILDO REZENDE DA COSTA CPF: 616.355.611-91 TDI: 011/2006. Manoel Antonio Alves - AAF/488550017

RELAÇÃO DOS CONTRIBUINTES QUE ADERIRAM AO FUNDO PARTILHADO DE INVESTIMENTO SOCIAL – FUPIIS. Nome do Contribuinte Inscrição Estadual; M W V TRANSPORTE E CONST. LTDA 13.409.275-9; RIBAS CONSTR. TRANSP. EMPR IMOB. LTDA ME 13.407.046-1. Tangará da Serra – MT, 03 de janeiro de 2011. Antonio Jorge - Gerente Fazendário - Matrícula 488680018

AGÊNCIA FAZENDÁRIA DE VARZEA GRANDE

TERMO DE OPÇÃO PARA A REALIZAÇÃO/PRESTAÇÃO COM DIFERIMENTO DO ICMS MICROPRODUTOR RURAL: LUIZ ANTONIO ALABARCES IE: 13.410.726-8 - VARZEA GRANDE - MT. MICROPRODUTOR RURAL: IVO PINTO GODOY - FAZENDA SÃO LOURENÇO IE: 13.410.325-4 - NOSSA SENHORA DO LIVRAMENTO - MT. MICROPRODUTOR RURAL: ELIZAN SILVA DE OLIVEIRA I.E: 13.410.659-8 JANGADA - MT, JOSENI MORARI DE A GUELIS – GERENTE FAZENDÁRIO.

TERMO DE OPÇÃO PARA TRIBUTAÇÃO DE OPERAÇÃO/PRESTAÇÃO E APROVEITAMENTO DE CREDITO PRODUTOR RURAL: MÁRCIO ANDRE DA SILVA - FAZENDA RETIRO IE: 13.410.660-1 NOSSA SENHORA DO LIVRAMENTO – MT JOSENI MORARI DE A GUELIS – GERENTE FAZENDÁRIO.

GERÊNCIA DE FORMALIZAÇÃO DE CONTRATOS – GCON/CAC – SENF/SEFAZ

EXTRATO AO 3º ADITIVO AO TERMO DE CONTRATO N. 092/2007/SEJUF/SEFAZ/FUNGEFAZ

CONTRATANTE: O ESTADO DE MATO GROSSO, por intermédio da SECRETARIA DE ESTADO DE FAZENDA, por meio do FUNDO DE GESTÃO FAZENDÁRIA – FUNGEFAZ.

CONTRATADA: COMPLEXX TECNOLOGIA LTDA

OBJETO: (...) O objeto do presente é a alterar a CLÁUSULA QUINTA – DO PREÇO E DA FORMA DE PAGAMENTO, CLÁUSULA SEXTA – DA VIGÊNCIA, bem como o Anexo V, item 2.4 do Contrato original (...)

VIGÊNCIA DE (...) Prorroga-se por um prazo de mais 12 (doze) meses, iniciando-se no dia 02/01/2011 e com término no dia 02/01/2012. (...)

VALOR: Fica reduzido do Valor Global do Contrato a importância de R\$ 53.745,26 (cinquenta e três mil setecentos e quarenta e cinco reais e vinte e seis centavos), perfazendo um novo valor mensal de R\$ 84.951,50 (oitenta e quatro mil, novecentos e cinquenta e um reais e cinquenta centavos), que corresponde ao percentual aproximado de 2,93 % (dois inteiros e noventa e três décimos por cento) do valor atualizado do contrato. Respeitando o subitem 5.1.3. da Cláusula Quinta, que prevê um valor sob demanda mensal máximo de até 10% (dez por cento) do valor mensal do Contrato, há um acréscimo máximo de R\$ 8.495,18 (oito mil, quatrocentos e noventa e cinco reais e dezoito centavos), correspondendo ao valor mensal máximo de R\$ 93.446,98 (noventa e três mil, quatrocentos e quarenta e seis reais e noventa e oito centavos), perfazendo o novo valor global estimado do Contrato será de R\$ 1.121.363,76 (um milhão, cento e vinte e um mil, trezentos e sessenta e três reais e setenta e seis centavos) (...).

Emilson José dos Santos
Secretário de Estado de Fazenda
Contratante

Benedito Nery Guarim Strobel
Secretário Adjunto Executivo do Núcleo Fazendário

Joldio Soares de Andrade
Complexx Tecnologia Ltda
Contratada

GERENCIA DE RECUPERAÇÃO DA RECEITA PUBLICA - GERP

AVISO DE COBRANÇA FAZENDÁRIO

A partir da publicação deste Edital de Notificação, fica (m) notificado (s) o (s) contribuinte (s) abaixo mencionado (s) a tomar conhecimento de pendência (s) junto à SEFAZ-MT. O detalhamento desta (s) pendência (s) poderá ser verificado por meio de acesso ao Portal da SEFAZ-MT (www.sefaz.mt.gov.br), no Menu Serviços, na Pasta "Consulta de Notificação-e", onde deverão ser informados: 1) o número do Aviso de Cobrança Fazendário; 2) o número do CNPJ/CPF do Contribuinte; 3) o código verificador (o qual deve ser solicitado junto à Gerência de Recuperação da Receita Pública GERP Tel. (65) 3617-2410 e será enviado por Email da empresa cadastrado na SEFAZ-MT.)

Contribuinte: DARCI MARTINELLI Inscrição Estadual: 132936038 Nº da Notificação: 211927/332/68/2010

Contribuinte: CEZAR VIGNAGA Inscrição Estadual: 133002918 Nº da Notificação: 211943/332/68/2010

Contribuinte: EDUARDO ALVES DE MOURA E OUTRO Inscrição Estadual: 133158519 Nº da Notificação: 228049/332/68/2010

Contribuinte: RUDI WENGRAT Inscrição Estadual: 133216705 Nº da Notificação: 228059/332/68/2010

Contribuinte: VIVALDO VIEIRA CINTRA NETO Inscrição Estadual: 133227855 Nº da Notificação: 228061/332/68/2010

AVISO DE COBRANÇA FAZENDÁRIA

Edital de Notificação - SNE: Sistema de Notificação Eletrônica

A partir da publicação deste Edital de Notificação, fica (m) notificado (s) o (s) contribuinte (s) abaixo mencionado (s) a tomar conhecimento de pendência (s) junto à SEFAZ-MT. O detalhamento desta (s) pendência (s) poderá ser verificado por meio de acesso ao Portal da SEFAZ-MT (www.sefaz.mt.gov.br) no Menu Serviços, na Pasta Consulta de Notificação-e, onde deverão ser informados: 1) o número do Aviso de Cobrança Fazendário; 2) o número do CNPJ/CPF do Contribuinte; 3) o código verificador (o qual deve ser solicitado junto à Gerência de Recuperação da Receita Pública - GERP – Tel. (65)36172449 e será enviado por Email da empresa cadastrado na SEFAZ-MT.)

Contribuinte: FRIGOCAR IND FRIGORIFICA DE CARNES LTDA Inscrição Estadual: 132121166 Nº da Notificação: 287357/332/68/2010

Contribuinte: JUARA ALIMENTOS LTDA Inscrição Estadual: 132461790 Nº da Notificação: 287367/332/68/2010

AVISO DE COBRANÇA FAZENDÁRIO

A partir da publicação deste Edital de Notificação, fica (m) notificado (s) o (s) contribuinte (s) abaixo mencionado (s) a tomar conhecimento de pendência (s) junto à SEFAZ-MT. O detalhamento desta (s) pendência (s) poderá ser verificado por meio de acesso ao Portal da SEFAZ-MT (www.sefaz.mt.gov.br), no Menu Serviços, na Pasta Consulta de Notificação-e, onde deverão ser informados: 1) o número do Aviso de Cobrança Fazendário; 2) o número do CNPJ/CPF do Contribuinte; 3) o código verificador (o qual deve ser solicitado junto à Gerência de Recuperação da Receita Pública – GERP – Tel. (65) 3617-2410 ou 3617-2429 e será enviado por Email da empresa cadastrado na SEFAZ-MT.)

Contribuinte: ITOR SILVIO CHERUBINI E OUTROS Inscrição Estadual: 133631630 Nº da Notificação: 288962/332/68/2010

AVISO DE COBRANÇA FAZENDÁRIA

Edital de Notificação - SNE: Sistema de Notificação Eletrônica

A partir da publicação deste Edital de Notificação, fica (m) notificado (s) o (s) contribuinte (s) abaixo mencionado (s) a tomar conhecimento de pendência (s) junto à SEFAZ-MT. O detalhamento desta (s) pendência (s) poderá ser verificado por meio de acesso ao Portal da SEFAZ-MT (www.sefaz.mt.gov.br) no Menu "Serviços", na Pasta "Consulta de Notificação-e", onde deverão ser informados: 1) o número do Aviso de Cobrança Fazendário; 2) o número do CNPJ/CPF do Contribuinte; 3) o código verificador (o qual deve ser solicitado junto à Gerência de Recuperação da Receita Pública - GERP – Tel. (65)36172449 e será enviado por Email da empresa cadastrado na SEFAZ-MT.)

Contribuinte: ONEZIO FERNANDES DE QUEIROZ Inscrição Estadual: 132493519 Nº da Notificação: 290329/332/68/2010

Contribuinte: AMAGGI EXPORTACAO E IMPORTACAO LTDA Inscrição Estadual: 130560715 Nº da Notificação: 290330/332/68/2010

Contribuinte: CUSTODIO BARBOSA DA SILVA Inscrição Estadual: 133469778 Nº da Notificação: 290364/332/68/2010

Contribuinte: FRIGOCAR IND FRIGORIFICA DE CARNES LTDA Inscrição Estadual: 132121166 Nº da Notificação: 290368/332/68/2010

Contribuinte: QUATRO MARCOS LTDA Inscrição Estadual: 132241331 Nº da Notificação: 290374/332/68/2010

Contribuinte: JTF COMERCIO E REPRESENTAÇÕES LTDA Inscrição Estadual: 132422476 Nº da Notificação: 290376/332/68/2010

AVISO DE COBRANÇA FAZENDÁRIO

Edital de Notificação - SNE: Sistema de Notificação Eletrônica

A partir da publicação deste Edital de Notificação, fica (m) notificado (s) o (s) contribuinte (s) abaixo mencionado (s) a tomar conhecimento de pendência (s) junto à SEFAZ-MT. O detalhamento desta (s) pendência (s) poderá ser verificado por meio de acesso ao Portal da SEFAZ-MT (www.sefaz.mt.gov.br), no Menu "Serviços", na Pasta "Consulta de Notificação-e", onde deverão ser informados: 1) o número do Aviso de Cobrança Fazendário; 2) o número do CNPJ/CPF do Contribuinte; 3) o código verificador (o qual deve ser solicitado junto à Gerência de GERP –Tel. (065) 3617-2410 e será enviado por Email da empresa cadastrado na SEFAZ-MT.)

Contribuinte: ANTONIO RODRIGUES DO PRADO Inscrição Estadual: 1301074605 Nº da Notificação: 290427/332/68/2010

Contribuinte: MAURI ANTUNES DE MACEDO Inscrição Estadual: 132228491 Nº da Notificação: 290473/332/68/2010

Contribuinte: JOSÉ NEIR AMPARO LUCENA Inscrição Estadual: 132381630 Nº da Notificação: 290479/332/68/2010

Contribuinte: FRIMINAS FRIGORIFICO MINAS GERAIS LTDA Inscrição Estadual: 132510421 Nº da Notificação: 290487/332/68/2010

Contribuinte: MARIA ROSARIA LOPES MENEGETI Inscrição Estadual: 132605341 Nº da Notificação: 290489/332/68/2010

Contribuinte: QUATRO MARCOS LTDA Inscrição Estadual: 132878577 Nº da Notificação: 290491/332/68/2010

Contribuinte: QUATRO MARCOS LTDA Inscrição Estadual: 132879883 Nº da Notificação: 290492/332/68/2010

Contribuinte: NOVA CARNE INDUSTRIA DE ALIMENTOS LTDA Inscrição Estadual: 133090701 Nº da Notificação: 290509/332/68/2010

Contribuinte: COOP AGROPECUARIA INDUSTRIAL CELEIRO NORTE COACEN Inscrição Estadual: 133091619 Nº da Notificação: 290510/332/68/2010

Contribuinte: AGRO CARNES ALIMENTOS ATC LTDA Inscrição Estadual: 133112055 Nº da Notificação: 290512/332/68/2010

Contribuinte: ALIBEM COMERCIAL DE ALIMENTOS LTDA Inscrição Estadual: 133164152 Nº da Notificação: 290517/332/68/2010

Contribuinte: LUCIANO SAMARA Inscrição Estadual: 133260453 Nº da Notificação: 290519/332/68/2010

Contribuinte: PAULO HENRIQUE FRAGOSO DA SILVA Inscrição Estadual: 133303594 Nº da Notificação: 290523/332/68/2010
 Contribuinte: JOAO LUIZ DA SILVA Inscrição Estadual: 1300108298 Nº da Notificação: 290533/332/68/2010
 Contribuinte: GERALDO TIBINCOSKI Inscrição Estadual: 132604604 Nº da Notificação: 290566/332/68/2010
 Contribuinte: JOEL FAUSTO DINIZ Inscrição Estadual: 133368505 Nº da Notificação: 290575/332/68/2010
 Contribuinte: JOAQUIM EDUARDO DE OLIVEIRA Inscrição Estadual: 133333833 Nº da Notificação: 290582/332/68/2010
 Contribuinte: GONçALO RODRIGUES PRADO. Inscrição Estadual: 1301074583 Nº da Notificação: 290587/332/68/2010
 Contribuinte: JOAQUIM MENDES CARVALHO Inscrição Estadual: 133326640 Nº da Notificação: 290617/332/68/2010
 Contribuinte: JOSE PINTO BANDEIRA E OUTRO Inscrição Estadual: 132729687 Nº da Notificação: 290623/332/68/2010
 Contribuinte: MAURA VALERIO DOS SANTOS Inscrição Estadual: 133355730 Nº da Notificação: 290626/332/68/2010
 Contribuinte: ALEX SANDRO COELHO DINIZ Inscrição Estadual: 132807050 Nº da Notificação: 290661/332/68/2010
 Contribuinte: RUI DE OLIVEIRA BARBOSA Inscrição Estadual: 132506335 Nº da Notificação: 290677/332/68/2010

GERENCIA DE INFORMAÇÕES DE NOTA FISCAL DE ENTRADA - GINF AVISO DE COBRANÇA FAZENDÁRIA

Edital de Notificação - SNE: Sistema de Notificação Eletrônica

A partir da publicação deste Edital de Notificação, fica(m) notificado (s) o (s) contribuinte (s) abaixo mencionado (s) a tomar conhecimento de pendência (s) junto à SEFAZ-MT. O detalhamento desta (s) pendência (s) poderá ser verificado por meio de acesso ao Portal da SEFAZ-MT (www.sefaz.mt.gov.br), no Menu "Serviços", na Pasta "Consulta de Notificação-e", onde deverão ser informados: 1) o número do Aviso de Cobrança Fazendário; 2) o número do CNPJ/CPF do Contribuinte; 3) o código verificador (o qual deve ser solicitado junto à Gerência de Informações de Nota Fiscal de Entrada - GINF - Tel. (65) 3617-2458 e será enviado por Email da empresa cadastrado na SEFAZ-MT.)
 Contribuinte: BOM JESUS DISTRIBUIÇÃO E LOGÍSTICA LTDA Inscrição Estadual: 132574985 Nº da Notificação: 307599/53/32/2010

GERENCIA DE GESTÃO DO CREDITO FISCAL - GGCF AVISO DE COBRANÇA FAZENDÁRIA

Edital de Notificação - SNE: Sistema de Notificação Eletrônica

A partir da publicação deste Edital de Notificação fica (m) notificado (s) o (s) contribuinte (s) abaixo mencionado (s) a tomar (em) conhecimento de pendência (s) junto à SEFAZ-MT. O detalhamento desta (s) pendência (s) poderá ser verificado por meio de acesso ao Portal da SEFAZ-MT (www.sefaz.mt.gov.br), no Menu "Serviços", na Pasta "Consulta de Notificação-e", onde deverão ser informados: 1) o número do Aviso de Cobrança Fazendário; 2) o número do CNPJ/CPF do Contribuinte; 3) o código verificador (o qual deve ser solicitado junto à Gerência de Gestão do Crédito Fiscal - GGCF - Tel. (65) 3617-2624, que será enviado por Email da empresa cadastrado na SEFAZ-MT.)
 Contribuinte: PROMETALICA MINERAÇÃO LTDA Inscrição Estadual: 133004376 Nº da Notificação: 290211/334/10/2010

GERENCIA DE FISCALIZAÇÃO DOS SEGMENTOS AGROPECUARIOS - GFSA INTIMACAO

Edital de Notificação - SNE: Sistema de Notificação Eletrônica

A partir da publicação deste Edital de Notificação, fica (m) notificado (s) o (s) contribuinte (s) abaixo mencionado (s) a tomar conhecimento de pendência (s) junto à SEFAZ-MT. O detalhamento desta (s) pendência (s) poderá ser verificado por meio de acesso ao Portal da SEFAZ-MT (www.sefaz.mt.gov.br), no Menu "Serviços", na Pasta "E-PROCESS, Consultar Andamento do Processo", onde deverão ser informados: 1) o número do Processo (5009834/2010); 2) o Código do Usuário por meio de acesso ao Portal da SEFAZ-MT (www.sefaz.mt.gov.br), no Menu "Serviços", na Pasta "E-PROCESS, (gerar novo código de usuário) o qual irá recebê-lo através do e-mail cadastrado, ou poderá ser solicitado por meio da Agência Fazendária do seu domicílio tributário".
 Contribuinte: JBS S/A Inscrição Estadual: 131967452 Nº da Notificação: 380/631/96/2011
 Contribuinte: CERREALISTA LONDRINA LTDA Inscrição Estadual: 131833715 Nº da Notificação: 274914/631/2/2010

GERENCIA DE CONTROLE DE COMERCIO EXTERIOR - GCEX AVISO DE COBRANÇA FAZENDÁRIO

Edital de Notificação - SNE: Sistema de Notificação Eletrônica

A partir da publicação deste Edital de Notificação, fica (m) notificado (s) o (s) contribuinte (s) abaixo mencionado (s) a tomar conhecimento de pendência (s) junto à SEFAZ-MT. O detalhamento desta (s) pendência (s) poderá ser verificado por meio de acesso ao Portal da SEFAZ-MT (www.sefaz.mt.gov.br), no Menu "Serviços", na Pasta "Consulta de Notificação-e", onde deverão ser informados: 1) o número do Aviso de Cobrança Fazendário; 2) o número do CNPJ/CPF do Contribuinte; 3) o código verificador (o qual deve ser solicitado na Gerência de Comércio Exterior - GCEX - Tel. (65) 3617-2498 e será enviado por Email da empresa cadastrado na SEFAZ-MT.)
 Contribuinte: AGRENCO DO BRASIL S.A. Inscrição Estadual: 132039532 Nº da Notificação: 289035/76/68/2010

GERENCIA DE NOTA FISCAL DE SAIDA - GNFS AVISO DE COBRANÇA FAZENDÁRIA

Edital de Notificação - SNE: Sistema de Notificação Eletrônica

Pelo presente fica(m) NOTIFICADO(S) o(s) proprietário(s) ou representante(s) legal(is) da(s) empresa(s) abaixo mencionada(s), por se encontrar(em) em lugar incerto e não sabido, e que apresentam pendências na SEFAZ/MT, a contar da data de Publicação deste no DOE. Para tomar conhecimento desta(s) pendência(s), de posse do Nº da Notificação, do Código Verificador, apresentados logo abaixo, bem como do seu CNPJ/CPF, devendo acessar no Portal da SEFAZ/MT (www.sefaz.mt.gov.br), no Menu "Serviços", a pasta "Consulta de Notificação-e".
 Contribuinte: JOSE CARLOS IUNES Inscrição Estadual: 132809648 Nº da Notificação: 308547/333/59/2010

TERMO DE ADESAO - COOPERAÇÃO AO SISTEMA INTEROPERÁVEL DE INFORMAÇÕES GEORREFERENCIADAS DO ESTADO DE MATO GROSSO (SIIGEO)

Através deste Termo de Adesão/Cooperação formalizo a participação da SECRETARIA DE FAZENDA DO ESTADO DE MATO GROSSO no SIIGEO, conforme as normas instituídas pelo grupo temático continuado e pelo COSINT - Resolução N. 002/2010.

Ressalto que a ASSESSORIA DE INTEGRAÇÃO DE SISTEMAS DE NEGÓCIO - AISN será a representante deste órgão, bem como, designará a infra-estrutura necessária para disponibilizar as informações georreferenciadas no Portal do SIIGEO e em conformidade com os padrões legalmente instituídos.

Na oportunidade, indico como representantes titular e suplente oficiais deste órgão nos trabalhos do Grupo de Trabalho do SIIGEO:

TITULAR

Nome: JOSÉ SERRA NETO
 Cargo: FISCAL DE TRIBUTOS ESTADUAIS - FTE
 Telefones (com/res/cel): 3617-2401/36261071/8422-6601
 Correio Eletrônico: joseserra.neto@sefaz.mt.gov.br

SUPLENTE

Nome: RAFAEL DA CRUZ ARAÚJO VIEIRA
 Cargo: AGENTE DE TRIBUTOS ESTADUAIS - ATE
 Telefones (com/res/cel): 3617-2498/3631-2671/81116558
 Correio Eletrônico: rafael.vieira@sefaz.mt.gov.br

Tenho ciência:

Do Modelo de Gestão que preconiza os seguintes princípios:
 Transparência - Parceria - Racionalização dos recursos e que diante destes far-se-ão todos os esforços deste Órgão no sentido de cumprí-los.

Cuiabá, 19 de Outubro de 2010

 EDMILSON JOSÉ DOS SANTOS
 Secretário de Estado da Fazenda

 BENEDITO NERY GUARIM STROBEL
 Secretário Adjunto Executivo do Núcleo Fazendário

PORTARIA N. 004/2011-SEFAZ

Dispõe sobre a delegação de poderes para o recebimento de intimações e notificações judiciais que devam ser realizadas na pessoa do Secretário de Estado de Fazenda.

O SECRETÁRIO DE ESTADO DE FAZENDA, no uso de suas atribuições legais, nos termos do artigo 71, incisos I, II e VII, da Constituição do Estado de Mato Grosso.

CONSIDERANDO a necessidade de agilizar e facilitar o atendimento aos servidores do Poder Judiciário, prejudicados em decorrência dos inúmeros compromissos peculiares ao cargo de Secretário de Estado de Fazenda;

R E S O L V E:

Art. 1º - Delegar poderes ao Senhor Luís Roberto Gomes Canile, Chefe de Gabinete de Direção, Matrícula n. 91019007-0, inscrito na OAB/MT sob o n. 11.038, com domicílio profissional na Avenida Rubens de Mendonça, n. 3415, Complexo I, nesta capital, para receber em nome do Secretário de Estado de Fazenda intimações e notificações oriundas de ações judiciais que devam ser realizadas na pessoa deste.

Art. 2º - Esta Portaria entra em vigor na data de sua publicação, com efeitos desde o dia 03 de janeiro de 2011, estendendo-se a sua vigência até o dia 31 de dezembro de 2011.

Art. 3º - Revogam-se as disposições em contrário.

PUBLICADA, CUMPRA-SE

Cuiabá - MT, 05 de janeiro de 2011.

 EDMILSON JOSÉ DOS SANTOS
 Secretário de Estado da Fazenda

PORTARIA Nº 006/2011-SEFAZ

Institui, no âmbito da Superintendência de Atendimento ao Contribuinte - SUAC, força-tarefa para análise dos processos que especifica, e dá outras providências.

O SECRETÁRIO ADJUNTO DA RECEITA PÚBLICA, no uso de suas atribuições legais, nos termos do inciso II do artigo 71 da Constituição Estadual c/c a alínea b do inciso I do caput do artigo 3º e com o item II do Anexo I da Lei Complementar nº 266/06, c/c os incisos I e II do artigo 7º e com o inciso I do artigo 69, ambos do Regimento Interno da Secretaria de Estado de Fazenda - SEFAZ, aprovado pelo Decreto nº 1.656/2008, e c/c o inciso I do artigo 100 do Código Tributário Nacional;

CONSIDERANDO ser elevado o número de processos administrativos pendentes de análise, mantidos em estoque no âmbito da Superintendência de Atendimento ao Contribuinte - SUAC;

CONSIDERANDO que o retardamento nas providências demandadas em tais processos acarretam efeitos nocivos tanto para o Erário estadual, uma vez que contribui para a procrastinação na efetivação da receita pública, quando devido o tributo, quanto para contribuinte-cidadão mato-grossense que, constatada a pertinência do lançamento, submete-se aos acréscimos da mora;

CONSIDERANDO, assim, ser imperativa a necessidade de adoção de medidas que assegurem efetividade na análise e decisão dos referidos processos administrativos;

R E S O L V E:

Art. 1º Fica instituída força-tarefa, para atuação junto à Superintendência de Atendimento ao Contribuinte - SUAC, na análise e decisão de processos administrativos em estoque naquela Superintendência.

§ 1º A força-tarefa de que trata este artigo será composta de servidores desta Secretaria, lotados em unidades da Secretaria Adjunta da Receita Pública - SARP e arrolados no Anexo Único desta portaria, os quais desempenharão suas funções sob o comando do titular da Gerência de Planejamento da Prestação de Serviços da Superintendência de Atendimento ao Contribuinte - GPPS/SUAC, no período de 1º de janeiro a 31 de dezembro de 2011, ressalvado o disposto no parágrafo seguinte.

§ 2º A força-tarefa de que trata esta portaria poderá ser dissolvida antecipadamente ao termo

final fixado no parágrafo anterior, caso o estoque inventariado no âmbito da SUAC seja reduzido ao número de processos protocolizados no mês anterior, dirigidos àquela Unidade Fazendária.

§ 3º A SUAC assegurará aos integrantes da força-tarefa local e equipamentos para trabalho, bem como os recursos tecnológicos necessários para acesso aos bancos de dados eletrônicos da Secretaria de Estado de Fazenda.

Art. 2º Para desempenho das atividades necessárias à consecução dos objetivos mencionados no caput do artigo anterior, os servidores relacionados no Anexo Único deste ato deverão se apresentar ao titular da GPPS/SUAC ou ao servidor por ele designado, para retirada da respectiva carga de processos.

§ 1º Para fins do disposto no caput deste artigo, será atribuída a cada integrante da força-tarefa carga de 150 (cento e cinquenta) processos por mês, que deverão ser concluídos até o último dia útil do respectivo mês.

§ 2º Os servidores que não integraram a força-tarefa instituída pela Portaria n° 254/2009-SEFAZ, ou que nunca participaram de forças-tarefa de mesma natureza, passarão por um período de adaptação de dois meses, sendo que, neste caso, será atribuída ao servidor a seguinte carga processual:

I – 60 (sessenta) processos, durante o primeiro mês;

II – 120 (cento e vinte) processos, durante o segundo mês.

§ 3º Na hipótese de ocorrência de feriado em dia útil ou ponto facultativo, a carga processual prevista nos § 1º e 2º deste artigo será reduzida em 7 (sete) processos a cada feriado ou ponto facultativo.

§ 4º Independentemente da proporção estabelecida nos parágrafos anteriores, o integrante da força-tarefa deverá efetuar, a cada cinco dias, devolução à SUAC dos processos já concluídos, conforme escala constante do Anexo Único.

§ 5º No ato de devolução dos processos já concluídos, no prazo previsto no § 4º deste artigo, o servidor integrante da força-tarefa deverá, ainda, apresentar, mediante recibo, a planilha de controle de processos, para fins de controle das tarefas desempenhadas.

§ 6º O servidor integrante da força-tarefa deverá entregar à GPPS/SUAC, até o segundo dia útil do mês subsequente, planilha consolidada de controle dos processos concluídos durante o mês, acompanhada, ainda, de cópia das planilhas previstas no § 5º deste artigo.

§ 7º Será fornecido pela GPPS/SUAC o modelo padrão das planilhas previstas nos §§ 5º e 6º deste artigo, podendo a mencionada Gerência determinar, ainda, a entrega eletrônica das informações.

§ 8º O servidor integrante da força-tarefa deverá analisar os processos em ordem cronológica de protocolização no prazo máximo de 90 (noventa) dias, contados da data de recebimento dos processos pelo servidor.

§ 9º Findo o prazo previsto no parágrafo anterior, e não analisado o processo sem que haja justificativa apresentada à GPPS/SUAC, esta encaminhará a ocorrência para a Corregedoria Fazendária para verificação de responsabilidade funcional.

Art. 3º O servidor integrante da força-tarefa deverá proceder à revisão do lançamento tributário de acordo com o disposto nos artigos 570-A a 570-J do RICMS/MT e instruções normativas e procedimentos operacionais expedidos pela GPPS/SUAC.

Parágrafo único A análise, a decisão proferida ou a execução decorrente da revisão realizadas em desacordo com o previsto no caput deste artigo implicará em responsabilidade do servidor, que estará sujeito à instauração de procedimentos disciplinares de competência da Corregedoria Fazendária, e o processo não será contabilizado para fins de meta de processos analisados.

Art. 4º Durante o período em atividade junto ao Grupo que compõe a força-tarefa, o servidor relacionado no Anexo Único ficará dispensado de efetuar o registro diário de assiduidade, que será controlada pelo trabalho executado, aplicada, no período, a mesma proporção dos processos concluídos em relação ao total da carga, inclusive para efeitos de cálculo do salário e, quando for o caso, da verba indenizatória.

§ 1º Na hipótese de o servidor integrante da força-tarefa encontrar-se em férias ou afastado em decorrência de licenças previstas na legislação pertinente, por fração do período considerado, a carga de processos prevista no artigo 2º será reduzida proporcionalmente ao tempo de afastamento do servidor.

§ 2º Incumbe ao titular da GPPS/SUAC o controle das atividades executadas pelo servidor integrado à força-tarefa, bem como a prestação das informações pertinentes ao pagamento de salários e demais remunerações correspondentes à unidade fazendária competente;

§ 3º Não haverá registro de ausência para o integrante da força-tarefa que deixar de concluir, durante o mês corrente, até 15 (quinze) processos de sua carga mensal, incumbindo ao mesmo, concluir a referida carga remanescente no mês subsequente, sem prejuízo das atribuições regulares relativas a este mês.

§ 4º Para fins de controle de assiduidade serão considerados os processos concluídos e devolvidos até o último dia útil do respectivo mês, devendo o servidor atender, ainda, ao disposto nos §§ 4º e 5º do artigo 2º.

Art. 5º Fica o titular da SUAC autorizado a designar servidores arrolados no Anexo Único para desenvolver outras atividades correlatas à força-tarefa, efetivando redução das respectivas cargas de processos proporcionalmente ao tempo demandado para a execução da atribuição conferida.

§ 1º Excepcionalmente, visando o adequado atendimento, poderá o Gerente de Agência Fazendária – AGENFA, requerer ao titular da SUAC o deslocamento de servidores arrolados no Anexo Único para desempenhar atividades específicas de competência da AGENFA.

§ 2º O remanejamento de servidores previsto no § 1º deste artigo deverá ser autorizado formalmente pelo titular da SUAC, que determinará, ainda, a redução da carga processual alocada aos servidores remanejados e sua respectiva redistribuição.

Art. 6º As Gerências Regionais de Serviços e Atendimento deverão informar a GPPS/SUAC, mensalmente, em relatório disponibilizado por esta Gerência, a quantidade de processos em estoque, analisados e protocolizados nas Agências Fazendárias e demais unidades de sua circunscrição.

§ 1º As informações do relatório deverão ser discriminadas por instrumento impugnado, conforme descrito no artigo 570-A do RICMS.

§ 2º A informação dos processos em estoque deverá ser discriminada em ordem cronológica por mês de protocolização.

§ 3º Fica a Agência Fazendária expressamente proibida de distribuir processos de um mês sem que o estoque do mês anterior esteja analisado ou distribuído para análise.

§ 4º Em caso de descumprimento do disposto no parágrafo anterior, a ocorrência será comunicada à Corregedoria Fazendária para a competente averiguação.

§ 5º O relatório deverá ser entregue à GPPS/SUAC, por meio eletrônico, até o quinto dia útil do mês subsequente.

Art. 7º Incumbe à AERP a solução dos casos omissos, ficando autorizada a editar normas complementares necessárias ao fiel cumprimento da presente.

Art. 8º Esta portaria entra em vigor na data da sua publicação, retroagindo seus efeitos a partir de 1º de janeiro de 2011.

Art. 9º Revogam-se as disposições em contrário.

C U M P R A – S E.

Gabinete do Secretário Adjunto da Receita Pública da Secretaria de Estado de Fazenda de Mato Grosso, em Cuiabá – MT, 7 de janeiro de 2011.

MARCEL DUZA DURSÍ
Secretário Adjunto da Receita Pública

ANEXO ÚNICO

RELAÇÃO DOS SERVIDORES INTEGRANTES DA FORÇA-TAREFA INSTITUÍDA NOS TERMOS DO ARTIGO 1º DA PORTARIA N° 006/2011-SEFAZ

QDE	NOME	Unidade Fazendária	Devolução dia da semana
1	Acyr Santana de Hollanda	AGENFA/ VÁRZEA GRANDE	SUAC segunda
2	André Luís Bento Gonçalves	GSAL	SUAC terça
3	Ângela Regina Rodrigues de Melo	AGENFA/ ALTO ARAGUAIA	SUAC quarta
4	Antonio de Souza Moreno	GPPS	SUAC quinta
5	Antônio Giratto Neto	GEPI	SARE sexta
6	Antonio Joélcio Fernandes Barbosa	GPPS	SUAC segunda
7	Ary Martins	GPPS	SUAC terça
8	Benedito Henrique de Carvalho Neto	GINO	SUAC quarta
9	Carlos Henrique Boscoli Wolf	GPPS	SUAC quinta
10	Celso Benedito Batista de Almeida	GPPS	SUAC sexta
11	Celso José Rondón	GPPS	SUAC segunda
12	Clarice Alves Rodrigues Sales	AGENFA/ NOBRES	SUAC terça
13	Cláudia Cruz Nunes Hartmann	AGENFA/ CÁCERES	SUAC quarta
14	Cleber Madruga de Lucena	AGENFA/ CUIABÁ	SUAC quinta
15	Cleide Gomes Granja	GPPS	SUAC sexta
16	Cleonice Cruz Nunes de Farias	GPPS	SUAC segunda
17	Cristina Furlan	GPPS	SUAC terça
18	Dalberto da Silva Torres	GPPS	SUAC quarta
19	Darcy Lourenço da Silva Filho	GPPS	SUAC quinta
20	Doralice Ponciano de Carvalho Silva	AGENFA/ RONDONÓPOLIS	SUAC sexta
21	Dulcelina Ruiz	GPPS	SUAC segunda
22	Edileusa Araújo Coelho Antunes	GPPS	SUAC terça
23	Edis Nunes de Assis	GSAS	SUAC quarta
24	Edson José de Freitas	GPPS	SUAC quinta
25	Eduardo Tabajara Leão	GPPS	SUAC sexta
26	Eivaldo da Silva Gusmão	GPPS	SUAC segunda
27	Eliana Delmondes Soares Fernandes	GPPS	SUAC terça
28	Elmo Pimentel	GPPS	SUAC quarta
29	Farley Coelho Moutinho	GINO	SUAC quinta
30	Faustino Dias Neto	GPPS	SUAC sexta
31	Francisco Kleinschmit	SUAC	SUAC segunda
32	George Duarte Silva	GPPS	SUAC terça
33	Gerônimo de Barros Viegas	GPPS	SUAC quarta
34	Gisele Barco	AGENFA/ PRIMAVERA DO LESTE	SUAC quinta
35	Graciene Barcelo de Almeida Amorim	GPPS	SUAC sexta
36	Helena Maria Borges	GPPS	SUAC segunda
37	Ilhana Piaia Coelho	GPPS	SUAC terça
38	Iliane Appel	GPPS	SUAC quarta
39	Isaias Gimenez	AGENFA/ LUCAS DO RIO VERDE	SUAC quinta
40	Ismael Delmondes Filho	GPPS	SUAC sexta
41	Ismar da Costa Meira	GPPS	SUAC segunda
42	Jaime Rodrigues Neto	GPPS	SUAC terça
43	João Batista da Silva Bueno Neto	GPPS	SUAC quarta
44	João Carlos Folch	GPPS	SUAC quinta
45	João dos Santos Medrado	GPPS	SUAC sexta
46	João Vanderlei da Fonseca	GPPS	SUAC segunda
47	Joaquim Neto Borges de Lima	GPPS	SUAC terça
48	Joemilda Araújo Cavalcante	GPPS	SUAC quarta
49	Jorge Itiro Ussui	GPPS	SUAC quinta
50	Jorge Merquades Magalhães	GPPS	SUAC sexta
51	José Antônio Serafim Duarte	GFSA	SUFIS segunda
52	José Eduardo Leite	GPPS	SUAC terça
53	Josias Lizandro de Freitas	GFOS	SUFIS quarta
54	Júnior Endersson Conceição	GPPS	SUAC quinta

55	Kleber Novais Santa Rosa	GPPS	SUAC	sexta
56	Laércio Maria	AGENFA/ SINOP	SUAC	segunda
57	Laura Vicuna Pereira da Silva	GPPS	SUAC	terça
58	Leonardo Dornellas Eddino	GPPS	SUAC	quarta
59	Luciana Geralda Pires Pedrosa	GPPS	SUAC	quinta
60	Luciano Roseira de Moraes	GPPS	SUAC	sexta
61	Luiz Antonio da Silva Fontoura	GPPS	SUAC	segunda
62	Luiz Ari Burile da Silva	GPPS	SUAC	terça
63	Luiz Gonzaga de Souza	APTR	SARP	quarta
64	Luiz Mauro Viegas Ferreira Mendes	AGENFA/ CUIABÁ	SUAC	quinta
65	Manoel de Jesus Sombra Teixeira	AGENFA/ VÁRZEA GRANDE	SUAC	sexta
66	Márcio Melo Maia	GPPS	SUAC	segunda
67	Marco Antônio M. Toscano Brito	GPPS	SUAC	terça
68	Marcos Eugênio Ceconello	GPPS	SUAC	quarta
69	Marcos Ferreira de Moraes	AGENFA/ NOBRES	SUAC	quinta
70	Marcos Gonçalves	GSAL	SUAC	sexta
71	Maria Solange Monteiro Braga	GPPS	SUAC	segunda
72	Matilde Souza dos Santos	GPPS	SUAC	terça
73	Melchades Negro Junior	GPPS	SUAC	quarta
74	Mirela Karla Leite Sombra Ceconello	AGENFA/ ALTA FLORESTA	SUAC	quinta
75	Neuza Gomes Dutra	GPPS	SUAC	sexta
76	Newton Carlos de Freitas	GPPS	SUAC	segunda
77	Nilde Maria Gil Braz da Silva	AGENFA/ SINOP	SUAC	terça
78	Norberto Almeida Filho	GPPS	SUAC	quarta
79	Norberto Ferreira de Magalhães	GPPS	SUAC	quinta
80	Patrícia Bento Gonçalves	GPPS	SUAC	sexta
81	Pedro Irineu Giehl	GPPS	SUAC	segunda
82	Raquel Ferreira Goulart Biatto	GPPS	SUAC	terça
83	Raul José Carvalho Júnior	GPPS	SUAC	quarta
84	Rodrigo Augusto Gimenes Manzano	GPPS	SUAC	quinta
85	Rosana Miranda Ferreira	AGENFA/ CÁCERES	SUAC	sexta
86	Samuel Diniz de Oliveira	GPPS	SUAC	segunda
87	Silvana do Lago Albuquerque	AGENFA/ CÁCERES	SUAC	terça
88	Solange Maria T. P. Bicudo Paula Souza	GPPS	SUAC	quarta
89	Sósthènes de Lira Varela Revoredo	GPPS	SUAC	quinta
90	Stélio de Paula Sperandio	GPPS	SUAC	sexta
91	Suyan Silveira Machado	GPPS	SUAC	segunda
92	Tania de Cassia Maciel	GPPS	SUAC	terça
93	Teodorico Campos de Almeida Filho	GPPS	SUAC	quarta
94	Valter Camelo Xavier	GPPS	SUAC	quinta
95	Vera Lucia Rodrigues de Souza	GPPS	SUAC	sexta
96	Vitor César da Silva Faria	GPPS	SUAC	segunda
97	Wilson Porto Pedroso	GSAO	SUAC	terça

SECOM**SECRETARIA DE ESTADO DE COMUNICAÇÃO SOCIAL****EXTRATO DO 3º TERMO ADITIVO AO CONTRATO N.º 001/2008****I - PARTES:**

CONTRATANTE - SECRETARIA DE ESTADO DE COMUNICAÇÃO SOCIAL

CONTRATADA - QUALITY ALUGUEL DE VEÍCULOS LTDA

II - OBJETO: Prorrogação da vigência do Contrato n.º 001/2008, conforme processo n.º 900673/2010 e art.57, II da Lei n.º 8.666/93.**III - DOTAÇÃO ORÇAMENTÁRIA:** 13101.2007.9900.3390.3900-100**IV - DA VIGÊNCIA:** 07.01.2011 até 07.01.2012.**ASSINAM:** Em Cuiabá-MT, 07 de janeiro de 2011. Osmar de Carvalho, Secretário de Estado de Comunicação Social, CONTRATANTE, e, Fábio Bertozzi, representante da CONTRATADA.**SEMA****SECRETARIA DE ESTADO DE MEIO AMBIENTE****EXTRATO DO TERMO DE AJUSTAMENTO DE CONDUTA AMBIENTAL PARA RECUPERAÇÃO DE ÁREA DEGRADADA Nº 1456/2010****COMPROMITENTE:** O Estado de Mato Grosso, pessoa jurídica de direito público interno, através da Secretaria de Estado do Meio Ambiente, neste ato representado pelo Secretário de Estado do Meio Ambiente, Sr. Julio César Bacheга.**COMPROMISSADOS:** Marcos Horodenski CPF nº 000.973.381-76, Mateus Horodenski CPF nº 026.350.509-02 e Rozelia Horodenski Stange CPF nº 023.394.999-25**OBJETO:** O presente termo tem por objeto a regularização da situação ambiental do imóvel rural do Compromissado constante no processo de licenciamento ambiental protocolado sob o nº 660348/2010, no município de Aripuanã/MT, para que sejam adotadas medidas visando cessar, adaptar, recompor, corrigir ou minimizar os efeitos da degradação ambiental.**DA INFRAÇÃO AMBIENTAL -** R\$ 5.000,00 (cinco mil reais) por hectare de área de preservação permanente degradada.**DA VIGÊNCIA:** O presente Termo entrará em vigor nesta data e sua vigência será limitada ao prazo necessário ao cumprimento das obrigações fixadas.**DATA ASSINATURA:** 26 de outubro de 2010.**SIGNATÁRIO:**Marcos Horodenski
CPF nº 000.973.381-76Mateus Horodenski
CPF nº 026.350.509-02Rozelia Horodenski Stange
CPF nº 023.394.999-25

Julio César Bacheга

Secretário Adjunto de Mudanças Climáticas -GSAMC/SEMA/MT

EXTRATO DO TERMO DE AJUSTAMENTO DE CONDUTA AMBIENTAL PARA RECUPERAÇÃO DE ÁREA DEGRADADA Nº 1450/2010**COMPROMITENTE:** O Estado de Mato Grosso, pessoa jurídica de direito público interno, através da Secretaria de Estado do Meio Ambiente, neste ato representado pelo Secretário de Estado do Meio Ambiente, Sr. Julio César Bacheга.**COMPROMISSADO:** Basílio Fausto Peralta CPF nº 017.518.578-20**OBJETO:** O presente termo tem por objeto a regularização da situação ambiental do imóvel rural do Compromissado constante no processo de licenciamento ambiental protocolado sob o nº 167187/2010, no município de Rondolândia/MT, para que sejam adotadas medidas visando cessar, adaptar, recompor, corrigir ou minimizar os efeitos da degradação ambiental.**DA INFRAÇÃO AMBIENTAL -** R\$ 5.000,00 (cinco mil reais) por hectare de área de preservação permanente degradada.**DA VIGÊNCIA:** O presente Termo entrará em vigor nesta data e sua vigência será limitada ao prazo necessário ao cumprimento das obrigações fixadas.**DATA ASSINATURA:** 25 de outubro de 2010.**SIGNATÁRIO:**

Basílio Fausto Peralta

CPF nº 017.518.578-30

Julio César Bacheга

Secretário Adjunto de Mudanças Climáticas -GSAMC/SEMA/MT

EXTRATO DO TERMO DE AJUSTAMENTO DE CONDUTA AMBIENTAL PARA RECUPERAÇÃO DE ÁREA DEGRADADA Nº 1443/2010**COMPROMITENTE:** O Estado de Mato Grosso, pessoa jurídica de direito público interno, através da Secretaria de Estado do Meio Ambiente, neste ato representado pelo Secretário de Estado do Meio Ambiente, Sr. Julio César Bacheга.**COMPROMISSADO:** Celso Padovani e Cia. LTDA. CNPJ nº 03.665.322/0002-48 neste ato representada por Celso Fernandes Padovani CPF nº 028.607.919-49**OBJETO:** O presente termo tem por objeto a regularização da situação ambiental do imóvel rural do Compromissado constante no processo de licenciamento ambiental protocolado sob o nº 493727/2010, no município de Marcelândia/MT, para que sejam adotadas medidas visando cessar, adaptar, recompor, corrigir ou minimizar os efeitos da degradação ambiental.**DA INFRAÇÃO AMBIENTAL -** R\$ 5.000,00 (cinco mil reais) por hectare de área de preservação permanente degradada.**DA VIGÊNCIA:** O presente Termo entrará em vigor nesta data e sua vigência será limitada ao prazo necessário ao cumprimento das obrigações fixadas.**DATA ASSINATURA:** 22 de outubro de 2010.**SIGNATÁRIOS:**

Celso Padovani e Cia. LTDA.

CNPJ nº 03.665.322/0002-48

Representada por Celso Fernandes Padovani CPF nº 028.607.919-49

Julio César Bacheга

Secretário Adjunto de Mudanças Climáticas -GSAMC/SEMA/MT

EXTRATO DO TERMO DE AJUSTAMENTO DE CONDUTA AMBIENTAL PARA RECUPERAÇÃO DE ÁREA DEGRADADA Nº 1439/2010**COMPROMITENTE:** O Estado de Mato Grosso, pessoa jurídica de direito público interno, através da Secretaria de Estado do Meio Ambiente, neste ato representado pelo Secretário de Estado do Meio Ambiente, Sr. Julio César Bacheга.**COMPROMISSADOS:** Judiney Carvalho de Souza CPF nº 568.729.251-91 e Sergio Luiz Pizzatto CPF nº 333.532.559-15**OBJETO:** O presente termo tem por objeto a regularização da situação ambiental do imóvel rural do Compromissado constante no processo de licenciamento ambiental protocolado sob o nº 912180/2009, no município de Pedra Preta/MT, para que sejam adotadas medidas visando cessar, adaptar, recompor, corrigir ou minimizar os efeitos da degradação ambiental.**DA INFRAÇÃO AMBIENTAL -** R\$ 5.000,00 (cinco mil reais) por hectare de área de preservação permanente degradada.**DA VIGÊNCIA:** O presente Termo entrará em vigor nesta data e sua vigência será limitada ao prazo necessário ao cumprimento das obrigações fixadas.**DATA ASSINATURA:** 21 de outubro de 2010.**SIGNATÁRIOS:**

Judiney Carvalho de Souza

CPF nº 568.729.251-91

Sergio Luiz Pizzatto

CPF nº 333.532.559-15

Julio César Bacheга

Secretário Adjunto de Mudanças Climáticas -GSAMC/SEMA/MT

EXTRATO DO TERMO DE AJUSTAMENTO DE CONDUTA AMBIENTAL PARA RECUPERAÇÃO DE ÁREA DEGRADADA Nº 1420/2010**COMPROMITENTE:** O Estado de Mato Grosso, pessoa jurídica de direito público interno, através da Secretaria de Estado do Meio Ambiente, neste ato representado pelo Secretário de Estado do Meio Ambiente, Sr. Julio César Bacheга.**COMPROMISSADOS:** LUDJERO JOSÉ COELHO CPF nº 139.906.919-53**OBJETO:** O presente termo tem por objeto a regularização da situação ambiental do imóvel rural do Compromissado constante no processo de licenciamento ambiental protocolado sob o nº 504895/2010, no município de Brasnorte/MT, para que sejam adotadas medidas visando cessar, adaptar, recompor, corrigir ou minimizar os efeitos da degradação ambiental.**DA INFRAÇÃO AMBIENTAL -** R\$ 5.000,00 (cinco mil reais) por hectare de área de preservação permanente degradada.**DA VIGÊNCIA:** O presente Termo entrará em vigor nesta data e sua vigência será limitada ao prazo necessário ao cumprimento das obrigações fixadas.**DATA ASSINATURA:** 20 de outubro de 2010.**SIGNATÁRIOS:**

Ludjero José Coelho

CPF: 139.906.919-53

Julio César Bacheга

Secretário Adjunto de Mudanças Climáticas -GSAMC/SEMA/MT

EXTRATO DO TERMO DE AJUSTAMENTO DE CONDUTA AMBIENTAL PARA RECUPERAÇÃO DE ÁREA DEGRADADA Nº 1378/2010**COMPROMITENTE:** O Estado de Mato Grosso, pessoa jurídica de direito público interno, através da Secretaria de Estado do Meio Ambiente, neste ato representado pelo Secretário de Estado do Meio Ambiente, Sr. Julio César Bacheга.**COMPROMISSADOS:** Osvaldo Paulo Miglioranza CPF: 591.001.509-59 e José Jorge Miglioranza CPF: 591.001.419-68.**OBJETO:** O presente termo tem por objeto a regularização da situação ambiental do imóvel rural dos Compromissados constante no processo de licenciamento ambiental protocolado sob o nº 432248/2010, no município de Juruenã/MT, para que sejam adotadas medidas visando cessar, adaptar, recompor, corrigir ou minimizar os efeitos da degradação ambiental.

DA INFRAÇÃO AMBIENTAL – R\$ 5.000,00 (cinco mil reais) por hectare de área de preservação permanente degradada.

DA VIGÊNCIA: O presente Termo entrará em vigor nesta data e sua vigência será limitada ao prazo necessário ao cumprimento das obrigações fixadas.

DATA ASSINATURA: 25 de novembro de 2010.

SIGNATÁRIOS:

Oswaldo Paulo Miglioranza

José Jorge Miglioranza

CPF: 591.001.509-59

CPF: 591.001.419-68

Julio César Bachega

Secretário Adjunto de Mudanças Climáticas -GSAMC/SEMA/MT

EXTRATO DO TERMO DE AJUSTAMENTO DE CONDUTA AMBIENTAL PARA RECUPERAÇÃO DE ÁREA DEGRADADA Nº 1375/2010

COMPROMITENTE: O Estado de Mato Grosso, pessoa jurídica de direito público interno, através da Secretaria de Estado do Meio Ambiente, neste ato representado pelo Secretário de Estado do Meio Ambiente, Sr. Julio César Bachega..

COMPROMISSADOS: Luiz Arnaldo Ambiel CPF: 236.295.099-91.

OBJETO: O presente termo tem por objeto a regularização da situação ambiental do imóvel rural dos Compromissados constante no processo de licenciamento ambiental protocolado sob o nº 620514/2008, no município de Lucas do Rio Verde/MT, para que sejam adotadas medidas visando cessar, adaptar, recompor, corrigir ou minimizar os efeitos da degradação ambiental.

DA INFRAÇÃO AMBIENTAL – R\$ 5.000,00 (cinco mil reais) por hectare de área de preservação permanente degradada.

DA VIGÊNCIA: O presente Termo entrará em vigor nesta data e sua vigência será limitada ao prazo necessário ao cumprimento das obrigações fixadas.

DATA ASSINATURA: 08 de outubro de 2010.

SIGNATÁRIOS:

Luiz Arnaldo Ambiel

CPF: 236.295.099-91

Julio César Bachega

Secretário Adjunto de Mudanças Climáticas -GSAMC/SEMA/MT

EXTRATO DO TERMO DE AJUSTAMENTO DE CONDUTA AMBIENTAL PARA RECUPERAÇÃO DE ÁREA DEGRADADA Nº 1260/2010

COMPROMITENTE: O Estado de Mato Grosso, pessoa jurídica de direito público interno, através da Secretaria de Estado do Meio Ambiente, neste ato representado pelo Secretário de Estado do Meio Ambiente, Sr. Julio César Bachega..

COMPROMISSADOS: Celso Padovani e CIA LTDA CNPJ: 03.655.322/0001-67, neste ato representado Celso Fernandes Padovani.

OBJETO: O presente termo tem por objeto a regularização da situação ambiental do imóvel rural dos Compromissados constante no processo de licenciamento ambiental protocolado sob o nº 493947/2010, no município de Marcelândia/MT, para que sejam adotadas medidas visando cessar, adaptar, recompor, corrigir ou minimizar os efeitos da degradação ambiental.

DA INFRAÇÃO AMBIENTAL – R\$ 5.000,00 (cinco mil reais) por hectare de área de preservação permanente degradada.

DA VIGÊNCIA: O presente Termo entrará em vigor nesta data e sua vigência será limitada ao prazo necessário ao cumprimento das obrigações fixadas.

DATA ASSINATURA: 27 de setembro de 2010.

SIGNATÁRIOS:

Celso Padovani e CIA LTDA,

Representado por Celso Fernandes Padovani

CNPJ: 03.655.322/0001-67

Julio César Bachega

Secretário Adjunto de Mudanças Climáticas -GSAMC/SEMA/MT

EXTRATO DO TERMO DE AJUSTAMENTO DE CONDUTA AMBIENTAL PARA RECUPERAÇÃO DE ÁREA DEGRADADA Nº 1217/2010

COMPROMITENTE: O Estado de Mato Grosso, pessoa jurídica de direito público interno, através da Secretaria de Estado do Meio Ambiente, neste ato representado pelo Secretário de Estado do Meio Ambiente, Sr. Julio César Bachega..

COMPROMISSADOS: Cesar Borges de Souza CPF: 172.987.418-53.

OBJETO: O presente termo tem por objeto a regularização da situação ambiental do imóvel rural dos Compromissados constante no processo de licenciamento ambiental protocolado sob o nº 681946/2010, no município de Nova Canaã do Norte/MT, para que sejam adotadas medidas visando cessar, adaptar, recompor, corrigir ou minimizar os efeitos da degradação ambiental.

DA INFRAÇÃO AMBIENTAL – R\$ 5.000,00 (cinco mil reais) por hectare de área de preservação permanente degradada.

DA VIGÊNCIA: O presente Termo entrará em vigor nesta data e sua vigência será limitada ao prazo necessário ao cumprimento das obrigações fixadas.

DATA ASSINATURA: 23 de setembro de 2010.

SIGNATÁRIOS:

César Borges de Souza

CPF: 172.987.418-53

Julio César Bachega

Secretário Adjunto de Mudanças Climáticas -GSAMC/SEMA/MT

EXTRATO DO TERMO DE AJUSTAMENTO DE CONDUTA AMBIENTAL PARA RECUPERAÇÃO DE ÁREA DEGRADADA Nº 1268/2010

COMPROMITENTE: O Estado de Mato Grosso, pessoa jurídica de direito público interno, através da Secretaria de Estado do Meio Ambiente, neste ato representado pelo Secretário de Estado do Meio Ambiente, Sr. Julio César Bachega..

COMPROMISSADOS: Antônio Jair Monari CPF: 804.712.858-20.

OBJETO: O presente termo tem por objeto a regularização da situação ambiental do imóvel rural dos Compromissados constante no processo de licenciamento ambiental protocolado sob o nº 427783/2008, no município de Cáceres/MT, para que sejam adotadas medidas visando cessar, adaptar, recompor, corrigir ou minimizar os efeitos da degradação ambiental.

DA INFRAÇÃO AMBIENTAL – R\$ 5.000,00 (cinco mil reais) por hectare de área de preservação permanente degradada.

DA VIGÊNCIA: O presente Termo entrará em vigor nesta data e sua vigência será limitada ao prazo necessário ao cumprimento das obrigações fixadas.

DATA ASSINATURA: 28 de setembro de 2010.

SIGNATÁRIOS:

Antônio Jair Monari

CPF: 804.712.858-20

Julio César Bachega

Secretário Adjunto de Mudanças Climáticas -GSAMC/SEMA/MT

A Secretaria de Estado do Meio Ambiente – SEMA/MT, em conformidade com o artigo 37 da Constituição Federal de 1988, torna público as seguintes licenças emitidas pela Superintendência de Infra-Estrutura, Mineração, Indústria e Serviços – SUIMIS.

Cuiabá – MT.07 de Janeiro de 2011

PROTOCOLO	N LICENÇA	RAZÃO SOCIAL	ATIVIDADE LICENCIADA	Município
701318/10	Lo 301398/11	nº Floragy ind. com. De móveis Ltda.	Fabricação de móveis com predominância de madeira	Cuiabá/MT
611518/10	Lo 301397/10	nº Destéfano e Cia Ltda.	Poço tubular	Rondonópolis/MT
453565/10	Lo 301396/10	nº Verona park hotel Ltda. me	Poço tubular	Várzea grande/MT
214961/06	Lo 301400/11	nº C e r e m i c a Esganzenla Ltda. ME	Fabricação de artefatos de cerâmica ou barro cozido para uso na construção civil- exceto azulejos e pisos	Várzea grande/MT
587330/10	Li 58837/11	nº Hidrelétrica águas claras Ltda	Linha de transmissão	Comodoro/MT
26489/10	Lo 301412/11	nº Indústria de forros ferro Ltda	Poço tubular	Juara/MT
198983/10	Lo 301408/11	nº P r e f e i t u r a municipal de barra do bugres barra do bugres	Extração de cascalho laterítico	Barra do bugres/MT
931196/10	Lo 301402/11	nº C o o p e r a t i v a de pequenos mineradores de ouro e pedras preciosas de alta floresta -cooperalfa	Extração de minério de metais preciosos	Alta floresta/MT
176472/06	Lo 01410/11	nº P r e f e i t u r a municipal diamantino	Sistema de captação, adubação, tratamento, reservação e distribuição de água	Diamantino/MT

Alexander Torres Maia
Secretário de Estado do Meio Ambiente
SEMA/MT.

EXTRATO DO TERMO DE AJUSTAMENTO DE CONDUTA AMBIENTAL PARA RECUPERAÇÃO DE ÁREA DEGRADADA Nº 1244/2010

COMPROMITENTE: O Estado de Mato Grosso, pessoa jurídica de direito público interno, através da Secretaria de Estado do Meio Ambiente, neste ato representado pelo Secretário de Estado do Meio Ambiente, Sr. Julio César Bachega..

COMPROMISSADOS: Ivonês Borsari CPF: 203.834.609-72.

OBJETO: O presente termo tem por objeto a regularização da situação ambiental do imóvel rural dos Compromissados constante no processo de licenciamento ambiental protocolado sob o nº 684331/2010, no município de Marcelândia/MT, para que sejam adotadas medidas visando cessar, adaptar, recompor, corrigir ou minimizar os efeitos da degradação ambiental.

DA INFRAÇÃO AMBIENTAL – R\$ 5.000,00 (cinco mil reais) por hectare de área de preservação permanente degradada.

DA VIGÊNCIA: O presente Termo entrará em vigor nesta data e sua vigência será limitada ao prazo necessário ao cumprimento das obrigações fixadas.

DATA ASSINATURA: 27 de setembro de 2010.

SIGNATÁRIOS:

Ivonês Borsari

CPF: 203.834.609-72

Julio César Bachega

Secretário Adjunto de Mudanças Climáticas -GSAMC/SEMA/MT

EXTRATO DO TERMO DE AJUSTAMENTO DE CONDUTA AMBIENTAL PARA RECUPERAÇÃO DE ÁREA DEGRADADA Nº 838/2010

COMPROMITENTE: O Estado de Mato Grosso, pessoa jurídica de direito público interno, através da Secretaria de Estado do Meio Ambiente, neste ato representado pelo Secretário de Estado do Meio Ambiente, Sr. Julio César Bachega.

COMPROMISSADOS: Eloi Pereira Duarte CPF: 065.166.700-30.

OBJETO: O presente termo tem por objeto a regularização da situação ambiental do imóvel rural dos Compromissados constante no processo de licenciamento ambiental protocolado sob o nº 107512/2005, no município de Poxoréu/MT, para que sejam adotadas medidas visando cessar, adaptar, recompor, corrigir ou minimizar os efeitos da degradação ambiental.

DA INFRAÇÃO AMBIENTAL – R\$ 5.000,00 (cinco mil reais) por hectare de área de preservação permanente degradada.

DA VIGÊNCIA: O presente Termo entrará em vigor nesta data e sua vigência será limitada ao prazo necessário ao cumprimento das obrigações fixadas.

DATA ASSINATURA: 26 de julho de 2010.

SIGNATÁRIOS:

Eloi Pereira Duarte

CPF: 065.166.700-30

Julio César Bachega

Secretário Adjunto de Mudanças Climáticas -GSAMC/SEMA/MT

EXTRATO DO TERMO DE AJUSTAMENTO DE CONDUTA AMBIENTAL PARA RECUPERAÇÃO DE ÁREA DEGRADADA Nº 979/2010

COMPROMITENTE: O Estado de Mato Grosso, pessoa jurídica de direito público interno, através da Secretaria de Estado do Meio Ambiente, neste ato representado pelo Secretário de Estado do Meio Ambiente, Sr. Julio César Bachega..

COMPROMISSADOS: Raphael Sanches Mendonça CPF: 220.243.378-30, Mariana Sanches Mendonça CPF: 320.206.898-98, Bruna Sanches Mendonça CPF: 345.714.618-79 e Mercedes Zanata Sanches CPF: 023.517.488-24.

OBJETO: O presente termo tem por objeto a regularização da situação ambiental do imóvel rural dos Compromissados constante no processo de licenciamento ambiental protocolado sob o nº 508322/2010, no município de Guiratingá/MT, para que sejam adotadas medidas visando cessar, adaptar, recompor, corrigir ou minimizar os efeitos da degradação ambiental.

DA INFRAÇÃO AMBIENTAL – R\$ 5.000,00 (cinco mil reais) por hectare de área de preservação permanente degradada.

DA VIGÊNCIA: O presente Termo entrará em vigor nesta data e sua vigência será limitada ao prazo necessário ao cumprimento das obrigações fixadas.

DATA ASSINATURA: 23 de agosto de 2010.

SIGNATÁRIOS:

Raphael Sanches Mendonça

Mariana Sanches Mendonça

Bruna Sanches Mendonça

CPF: 220.243.378-30

CPF: 320.206.898-98

CPF: 345.714.618-79

Mercedes Zanata Sanches

CPF: 023.517.488-24

Julio César Bachega

Secretário Adjunto de Mudanças Climáticas -GSAMC/SEMA/MT

EXTRATO DO TERMO DE AJUSTAMENTO DE CONDUTA AMBIENTAL PARA RECUPERAÇÃO DE ÁREA DEGRADADA Nº 1079/2010

COMPROMITENTE: O Estado de Mato Grosso, pessoa jurídica de direito público interno, através da Secretaria de Estado do Meio Ambiente, neste ato representado pelo Secretário de Estado do Meio Ambiente, Sr. Julio César Bachega..

COMPROMISSADOS: Espólio de Aimiré Xavier CPF: 010.121.500-20, neste ato representado pro Vilma de Moura Xavier.

OBJETO: O presente termo tem por objeto a regularização da situação ambiental do imóvel rural dos Compromissados constante no processo de licenciamento ambiental protocolado sob o nº 512115/2010, no município de Itiquira/MT, para que sejam adotadas medidas visando cessar, adaptar, recompor, corrigir ou minimizar os efeitos da degradação ambiental.

DA INFRAÇÃO AMBIENTAL – R\$ 5.000,00 (cinco mil reais) por hectare de área de preservação permanente degradada.

DA VIGÊNCIA: O presente Termo entrará em vigor nesta data e sua vigência será limitada ao prazo necessário ao cumprimento das obrigações fixadas.

DATA ASSINATURA: 01 de setembro de 2010.

SIGNATÁRIOS:

Espólio de Aimiré Xavier,

Representado por Vilma de Moura Xavier

CPF: 010.121.500-20

Julio César Bachega

Secretário Adjunto de Mudanças Climáticas -GSAMC/SEMA/MT

EXTRATO DO TERMO DE AJUSTAMENTO DE CONDUTA AMBIENTAL PARA RECUPERAÇÃO DE ÁREA DEGRADADA Nº 1156/2010

COMPROMITENTE: O Estado de Mato Grosso, pessoa jurídica de direito público interno, através da Secretaria de Estado do Meio Ambiente, neste ato representado pelo Secretário de Estado do Meio Ambiente, Sr. Julio César Bachega..

COMPROMISSADOS: Agropecuária Nova Bandeirantes S.A. CNPJ: 59.149.245/0001-28, neste ato representado por Amauri Mateussi.

OBJETO: O presente termo tem por objeto a regularização da situação ambiental do imóvel rural dos Compromissados constante no processo de licenciamento ambiental protocolado sob o nº 422550/2010, no município de Nova Bandeirantes/MT, para que sejam adotadas medidas visando cessar, adaptar, recompor, corrigir ou minimizar os efeitos da degradação ambiental.

DA INFRAÇÃO AMBIENTAL – R\$ 5.000,00 (cinco mil reais) por hectare de área de preservação permanente degradada.

DA VIGÊNCIA: O presente Termo entrará em vigor nesta data e sua vigência será limitada ao prazo necessário ao cumprimento das obrigações fixadas.

DATA ASSINATURA: 15 de setembro de 2010.

SIGNATÁRIOS:

Agropecuária Nova Bandeirantes S.A,

Representado por Amauri Mautessi

CNPJ: 59.149.245/0001-28

Julio César Bachega

Secretário Adjunto de Mudanças Climáticas -GSAMC/SEMA/MT

EXTRATO DO TERMO DE AJUSTAMENTO DE CONDUTA AMBIENTAL PARA RECUPERAÇÃO DE ÁREA DEGRADADA Nº 1204/2010

COMPROMITENTE: O Estado de Mato Grosso, pessoa jurídica de direito público interno, através da Secretaria de Estado do Meio Ambiente, neste ato representado pelo Secretário de Estado do Meio Ambiente, Sr. Julio César Bachega..

COMPROMISSADOS: Cesar Borges de Souza CPF: 172.987.418-53.

OBJETO: O presente termo tem por objeto a regularização da situação ambiental do imóvel rural dos Compromissados constante no processo de licenciamento ambiental protocolado sob o nº 681973/2010, no município de Nova Canaã do Norte/MT, para que sejam adotadas medidas visando cessar, adaptar, recompor, corrigir ou minimizar os efeitos da degradação ambiental.

DA INFRAÇÃO AMBIENTAL – R\$ 5.000,00 (cinco mil reais) por hectare de área de preservação permanente degradada.

DA VIGÊNCIA: O presente Termo entrará em vigor nesta data e sua vigência será limitada ao prazo necessário ao cumprimento das obrigações fixadas.

DATA ASSINATURA: 22 de setembro de 2010.

SIGNATÁRIOS:

Cesar Borges de Souza

CPF: 172.987.418-53

Julio César Bachega

Secretário Adjunto de Mudanças Climáticas -GSAMC/SEMA/MT

EXTRATO DO TERMO DE AJUSTAMENTO DE CONDUTA AMBIENTAL PARA RECUPERAÇÃO DE ÁREA DEGRADADA Nº 1205/2010

COMPROMITENTE: O Estado de Mato Grosso, pessoa jurídica de direito público interno, através da Secretaria de Estado do Meio Ambiente, neste ato representado pelo Secretário de Estado do Meio Ambiente, Sr. Julio César Bachega..

COMPROMISSADOS: Cesar Borges de Souza CPF: 172.987.418-53.

OBJETO: O presente termo tem por objeto a regularização da situação ambiental do imóvel rural dos Compromissados constante no processo de licenciamento ambiental protocolado sob o nº 681928/2010, no município de Nova Canaã do Norte/MT, para que sejam adotadas medidas visando cessar, adaptar, recompor, corrigir ou minimizar os efeitos da degradação ambiental.

DA INFRAÇÃO AMBIENTAL – R\$ 5.000,00 (cinco mil reais) por hectare de área de preservação permanente degradada.

DA VIGÊNCIA: O presente Termo entrará em vigor nesta data e sua vigência será limitada ao prazo necessário ao cumprimento das obrigações fixadas.

DATA ASSINATURA: 22 de setembro de 2010.

SIGNATÁRIOS:

Cesar Borges de Souza

CPF: 172.987.418-53

Julio César Bachega

Secretário Adjunto de Mudanças Climáticas -GSAMC/SEMA/MT

EXTRATO DO TERMO DE AJUSTAMENTO DE CONDUTA AMBIENTAL PARA RECUPERAÇÃO DE ÁREA DEGRADADA Nº 1206/2010

COMPROMITENTE: O Estado de Mato Grosso, pessoa jurídica de direito público interno, através da Secretaria de Estado do Meio Ambiente, neste ato representado pelo Secretário de Estado do Meio Ambiente, Sr. Julio César Bachega..

COMPROMISSADOS: Cesar Borges de Souza CPF: 172.987.418-53.

OBJETO: O presente termo tem por objeto a regularização da situação ambiental do imóvel rural dos Compromissados constante no processo de licenciamento ambiental protocolado sob o nº 681884/2010, no município de Nova Canaã do Norte/MT, para que sejam adotadas medidas visando cessar, adaptar, recompor, corrigir ou minimizar os efeitos da degradação ambiental.

DA INFRAÇÃO AMBIENTAL – R\$ 5.000,00 (cinco mil reais) por hectare de área de preservação permanente degradada.

DA VIGÊNCIA: O presente Termo entrará em vigor nesta data e sua vigência será limitada ao prazo necessário ao cumprimento das obrigações fixadas.

DATA ASSINATURA: 22 de setembro de 2010.

SIGNATÁRIOS:

Cesar Borges de Souza

CPF: 172.987.418-53

Julio César Bachega

Secretário Adjunto de Mudanças Climáticas -GSAMC/SEMA/MT

PORTARIA Nº 009, DE 06 DE JANEIRO DE 2011

O SECRETÁRIO DE ESTADO DO MEIO AMBIENTE, no uso das atribuições constitucionais previstas no Art.71, inciso IV, da Constituição do Estado de Mato Grosso, e legais, que lhe confere a Lei Complementar nº 214, de 23 de junho de 2005, que cria a Secretaria de Estado do Meio Ambiente (SEMA/MT); e,

Considerando o artigo 170 da Lei Complementar nº 04, de 15 de outubro de 1990, combinado com o artigo 69 da Lei Complementar nº 207, de 29 de dezembro de 2004;

Considerando o que consta no Processo nº 282640/2010, referente ao contrato nº 106/2009/SEMA, celebrado entre a contratante Secretaria de Estado do Meio Ambiente – SEMA/MT e a contratada Comibrás Litoral Comércio e Serviços Ltda.;

Considerando o descumprimento das obrigações pela contratada devido a não entrega de aparelhos condicionadores de ar, objeto de registro da Ata de Registro de Preços nº 083/2009/SAD e do Pregão nº 099/2009/SAD;

Considerando a inexecução do fornecimento, e tendo em vista a cláusula sexta, item 6.28 da referida Ata, e tendo em vista o descumprimento do art. 78 incisos I e IV da Lei nº 8.666/93, sendo que a ordem de fornecimento foi feita à contratada em 10 de dezembro de 2009, com prazo máximo de entrega de 30 (trinta) dias úteis expirado em 25 de janeiro de 2010;

Considerando que a contratada foi notificada por 02 (duas) vezes pela contratante, nas datas de 02/03/2010 e 12/04/2010 respectivamente, das quais não obteve resposta;

Considerando o princípio da Autotutela Administrativa, na qual a Administração Pública tem o dever de zelar pela legalidade, moralidade e eficiência de seus atos, condutas e decisões;

RESOLVE:

Art. 1º Determinar a instauração de Processo Administrativo, com fulcro no art. 71, inciso IV, da Constituição do Estado de Mato Grosso, c/c a Lei Complementar nº 214, de 23/06/2005, pela Comissão Permanente de Processo Administrativo, instituída pela Portaria nº 213 de 03/12/2010.

Parágrafo único. Fixar o prazo de 60 (sessenta) dias, prorrogáveis por igual período, se necessário, com justificativa, para conclusão do respectivo processo administrativo.

Art. 2º Autuar a presente Portaria para instrução, apresentação do relatório da Comissão e decisão administrativa.

Art. 3º Esta Portaria entra em vigor na data de sua publicação.

REGISTRADA,
PUBLICADA,
CUMPRÁ-SE.

Cuiabá, 06 de janeiro de 2011.

ALEXANDER TORRES MAIA

Secretário de Estado do Meio Ambiente

SEMA/MT

PORTARIA Nº. 007, DE 05 DE JANEIRO DE 2011

O SECRETÁRIO DE ESTADO DO MEIO AMBIENTE, no uso das atribuições constitucionais previstas no Art.71, inciso IV, da Constituição do Estado de Mato Grosso, e legais, que lhe confere a Lei Complementar nº 214, de 23 de junho de 2005, que cria a Secretaria de Estado do Meio Ambiente (SEMA/MT); e,

Considerando a Instrução Normativa Conjunta SEPLAN/SEFAZ/AGE nº 03/2009, alterada pela Instrução Normativa de nº 04, combinado com o artigo 1º da Instrução Normativa TCU nº 13/1996;

Considerando o despacho de fls. 174 e 175 da Comissão de Tomada de Contas Especial, legalmente instituída pela Portaria nº 53, de 26 de abril de 2010;

Considerando que até o presente momento não foi apresentada a prestação de contas referente ao Convênio nº 11/2006, firmado entre a Secretaria de Estado do Meio Ambiente – SEMA e o Município de Santo Antônio de Leverger-MT;

Considerando o princípio da Autotutela Administrativa, na qual a Administração Pública tem o dever de zelar pela legalidade, moralidade e eficiência de seus atos, condutas e decisões;

RESOLVE:

Art. 1º Determinar a instauração de processo de Tomada de Contas Especial, em desfavor do Município de Santo Antônio de Leverger/MT e seu administrador, com o devido apensamento deste aos Processos de nº 82115/2006, 203487/2006 e 122256/2005.

Parágrafo único. Fixa-se o prazo de 60 (sessenta) dias a partir da publicação desta Portaria, prorrogáveis por igual período mediante justificativa prévia, para que a Comissão de Tomada de Contas Especial, instituída pela Portaria nº 053/2010 conclua os trabalhos.

Art. 2º Esta Portaria entra em vigor na data de sua publicação.

REGISTRADA,
PUBLICADA,
CUMPRÁ-SE.

Cuiabá, 05 de janeiro de 2011.

ALEXANDER TORRES MAIA

Secretário de Estado do Meio Ambiente

SEMA/MT

SEJUSP

SECRETARIA DE ESTADO DE JUSTIÇA E SEGURANÇA PÚBLICA

PMMT

POLÍCIA MILITAR

PORTARIA N.º 009/QCG/DGP, DE 07 DE JANEIRO DE 2011

Autoriza afastamento de Policial Militar em gozo de Licença para Tratar de Interesse Particular

O **COMANDANTE GERAL DA POLÍCIA MILITAR DO ESTADO DE MATO GROSSO**, no uso das atribuições que lhe confere o art. 2º c/c art. 6º, incisos: II, V e XIII da Lei Complementar n.º 386 de 05 de março de 2010.

Considerando o que prescreve o art. 99, inciso II e o art. 101, §§ 1º, 2º e 3º da Lei Complementar n.º 231 de 15 de dezembro de 2005 (Estatuto dos Militares do Estado de Mato Grosso).

RESOLVE:

Art. 1º Conceder ao **SOLDADO PM EDERSON GOMES DE OLIVEIRA, RG 880.983 PMMT**, pertencente ao efetivo do CEsp / BPMGda, 02 (dois) anos de Licença para Tratar de Interesse Particular (LTIP), sem ônus para o Estado, a contar de 03 de janeiro de 2011.

Art. 2º Agregar por licença para Tratar de Interesse Particular (LTIP) o **SOLDADO PM EDERSON GOMES DE OLIVEIRA, RG 880.983 PMMT**, pertencente ao efetivo do CEsp / BPMGda, Matrícula Funcional n.º. 90674 e CPF n.º. 819.045.331-91, a contar de 03 de janeiro de 2011, com fulcro no art. 136, § 1º, inciso III, letra d, da Lei complementar n.º 231, de 15Dez05.

Art. 3º Determinar que o Setor de Identificação da PMMT providencie as medidas legais e administrativas quanto a Carteira Funcional do **SOLDADO PM EDERSON GOMES DE OLIVEIRA, RG 880.983 PMMT**.

Art. 4º Determinar que a Diretoria de Gestão de Pessoas – 2 tome as medidas legais e administrativas quanto aos proventos do **SOLDADO PM EDERSON GOMES DE OLIVEIRA, RG 880.983 PMMT**.

Art. 5º Registrar que foi entregue, conforme documento juntado ao processo que deu origem a esta Portaria, 01 (um) fardamento de instrução completo denominado 4ª na Coordenadoria de Apoio Logístico da PMMT, na data de 07 de janeiro de 2010, que estava de posse do **SOLDADO PM EDERSON GOMES DE OLIVEIRA, RG 880.983 PMMT**.

Art. 6º Registrar que foi recolhido pela Coordenadoria de Apoio Logístico da PMMT, na data de 07 de janeiro de 2010, conforme documento juntado ao processo que deu origem a esta Portaria, o registro da arma do **SOLDADO PM EDERSON GOMES DE OLIVEIRA, RG 880.983 PMMT**, referente a Pistola Marca Taurus Modelo 938 Calibre 380 n.º KV A41451 Sigma: 455042, por motivo da Licença para Tratar de Interesse Particular.

Art. 7º Publique-se, registre-se e cumpra-se.

OSMAR LINO FARIAS - CEL PM
Comandante Geral da PMMT

PORTARIA N.º 256/QCG/DGP, DE 03 DE DEZEMBRO DE 2010

Desligar por falecimento do Quadro de Inativos da PMMT

O **COMANDANTE GERAL DA POLÍCIA MILITAR DO ESTADO DE MATO GROSSO**, no uso das atribuições que lhe confere o art. 6º, inciso XII, da Lei Complementar n.º 386 de 05 de março de 2010.

RESOLVE:

Art. 1º Desligar por Falecimento o **SOLDADO PM RR MILTON ANTONIO COUTINHO** do Quadro de Inativos da Polícia Militar do Estado de Mato Grosso, retroagindo seus efeitos a contar de 23 de Novembro de 2010, com fulcro no Artigo 110, inc. VII da Lei Complementar n.º 231, de 15Dez05 (Estatuto dos Militares do Estado de Mato Grosso), que deu como causa da morte Indeterminada, conforme consta na Certidão de óbito datada de 26/11/2010 de matrícula 0652430155 2010 4 00048 056 0013314 22 registrada no Cartório do 2º Serviço Notarial e Registral da Comarca de Cáceres-MT.

Art. 2º A Diretoria de Gestão de Pessoas – 2 (DGP-2) deverá tomar todas as medidas legais e administrativas quanto aos proventos do **EX- SOLDADO PM RR MILTON ANTONIO COUTINHO**.

Art. 3º Registre-se, publique-se e cumpra-se.

OSMAR LINO FARIAS - CEL PM
Comandante Geral da PMMT

PORTARIA N.º 261/QCG/DGP, DE 14 DE DEZEMBRO DE 2010

Reversão de Policial Militar ao Serviço ativo

O **COMANDANTE GERAL DA POLÍCIA MILITAR DO ESTADO DE MATO GROSSO**, no uso das atribuições que lhe confere o art. 6º, inciso XII, da Lei Complementar n.º 386 de 05 de março de 2010, resolve:

Art. 1º Reverter ao serviço ativo da Polícia Militar a **CAP PM ROSANGELA EMILIANA CAMPOS ROSA**, RG n.º 879.234 PMMT, pertencente ao efetivo do QCG, por haver cessado o motivo da

permanência no Tribunal Justiça do Estado de Mato Grosso a contar de 15 de outubro de 2010, tendo em vista o que dispõe o Art. 138 e 139, da Lei Complementar n.º 231, de 15Dez05.

Art. 2º Registre-se, publique-se e cumpra-se.

OSMAR LINO FARIAS - CEL PM
Comandante Geral da PMMT

PORTARIA N.º 262/QCG/DGP, DE 14 DE DEZEMBRO DE 2010

Reintegra SD PM JEFERSON SILVA CORREA nas fileiras da PMMT.

O **COMANDANTE GERAL DA POLÍCIA MILITAR DO ESTADO DE MATO GROSSO**, no uso das atribuições que lhe confere o art. 6º, inciso V e XII, da Lei Complementar n.º 386 de 05 de março de 2010, resolve:

Art. 1º Suspender a Portaria n.º 205/QCG/DGP de 27 de setembro de 2010, que exclui a bem da disciplina do serviço ativo da Polícia Militar do Estado de Mato Grosso, o **SD PM JEFERSON SILVA CORREA**, a contar de 04 de outubro de 2010, em cumprimento ao MANDADO DE SEGURANÇA N.º 114994/2010 – CLASSE CNJ – 120 – Turma de Câmaras Cíveis Reunidas de Direito Público e Coletivo da Comarca da Capital datado de 25/11/2010 do Juiz de Direito Substituto de 2º Grau Antonio Horácio da Silva Neto.

Art. 2º Reintegrar nas fileiras da Polícia Militar do Estado de Mato Grosso, o **SD PM JEFERSON SILVA CORREA**, na data de 14 de dezembro de 2010, em cumprimento ao MANDADO DE SEGURANÇA N.º 114994/2010 – CLASSE CNJ – 120 – Turma de Câmaras Cíveis Reunidas de Direito Público e Coletivo da Comarca da Capital datado de 25/11/2010 do Juiz de Direito Substituto de 2º Grau Antonio Horácio da Silva Neto.

Art. 3º Designar o **SD PM JEFERSON SILVA CORREA** para compor o efetivo do Comando Regional 1/10º BPM.

Art. 4º A Diretoria de Gestão de Pessoas (DGP-2), deverá tomar as providências de implantação do subsídio do **SD PM JEFERSON SILVA CORREA**, a contar da data do desligamento do Policial Militar, observando as formalidades legais.

Art. 5º O Setor de Identificação deverá expedir Carteira de Identidade ao **SD PM JEFERSON SILVA CORREA**.

Art. 6º Publique-se e cumpra-se.

OSMAR LINO FARIAS - CEL PM
Comandante Geral da PMMT

PORTARIA N.º 264/QCG/DGP, DE 21 DE DEZEMBRO DE 2010

Reversão de Policial Militar ao Serviço ativo

O **COMANDANTE GERAL DA POLÍCIA MILITAR DO ESTADO DE MATO GROSSO**, no uso das atribuições que lhe confere o art. 6º, inciso XII, da Lei Complementar n.º 386 de 05 de março de 2010, resolve:

Art. 1º Reverter ao serviço ativo da Polícia Militar o **CAP PM GLEBER CANDIDO MORENO**, RG n.º 880.783 PMMT, pertencente ao efetivo do CEsp/BOPE, por haver cessado o motivo da permanência no Tribunal Justiça do Estado de Mato Grosso a contar de 17 de dezembro de 2010, tendo em vista o que dispõe o Art. 138 e 139, da Lei Complementar n.º 231, de 15Dez05.

Art. 2º Registre-se, publique-se e cumpra-se.

OSMAR LINO FARIAS - CEL PM
Comandante Geral da PMMT

EDITAL DE CONVOCAÇÃO

O **SECRETÁRIO DE ESTADO DE SEGURANÇA PÚBLICA**, no uso de suas atribuições legais e,

Considerando o Decreto Estadual n.º. 914 de 27/11/2007, que dispõe sobre a contratação por tempo determinado para atender à necessidade temporária de excepcional interesse público, nos termos do inciso IX do art. 37 da Constituição Federal de 1980 – o Termo de Ajustamento de Conduta firmado com o Ministério Público Estadual – processos n.º. 361714/2009 e 412725/2009, e de acordo com Edital de abertura publicado no Diário Oficial do Estado de 08 de fevereiro de 2010, páginas 23 a 24, e resultado final publicado em 05 de março de 2010, páginas 23 a 24.

Considerando o processo seletivo para o cargo C2 – Perito Oficial Médico Legista- Medicina, e não havendo aprovados para atender as unidades, na Diretoria Geral de Perícia Oficial e Identificação Técnica/POLITEC – Cuiabá/MT

Considerando Aposentadoria Voluntária, abaixo relacionada, de acordo com o nome/cargo/ lotação:

– Lindolfo de Araújo Filho – Perito Oficial Médico Legista- Diretoria Metropolitana de Medicina Legal/MT;

RESOLVE:

CONVOCAR o Candidato abaixo relacionado para provimento de vaga, através de contratação temporária de pessoal, de acordo com a respectiva lotação/cargo:

POLITEC – PERÍCIA OFICIAL E IDENTIFICAÇÃO TÉCNICA – CUIABÁ/MT		SITUAÇÃO
C2- PERITO OFICIAL MÉDICO LEGISTA- Medicina.		
0795092-6	IWALID KHALIL	Classificado

O candidato convocado para provimento de vaga para o cargo acima especificado, deverá comparecer na sede da SESP, Superintendência de Gestão de Pessoas-SUGP, na av. d s/nº, Bloco B, 1º andar, Centro-Político Administrativo, Cuiabá-MT, das 08h as 12h; das 14h as 18h para assinatura do contrato temporário.

O convocado terá o prazo de 04 (quatro) dias úteis, a contar da circulação deste, para se apresentar munido da documentação exigida no Edital Publicado em 08 de fevereiro de 2010, itens

10.2.1 a 10.2.15 para a formalização do contrato, sendo que o não atendimento de quaisquer das exigências editalícias implicará na desclassificação dos respectivos candidatos.

Registra-se.

Publica-se.

Cumpra-se.

Cuiabá, 07 de janeiro de 2011.

Alexandre Bustamante dos Santos
Secretário de Estado de Segurança Pública em substituição legal
(documento original assinado)

EXTRATO DO SÉTIMO TERMO ADITIVO AO CONTRATO N° 004/2007

DA ESPÉCIE: Termo Aditivo ao Contrato que entre si celebraram o ESTADO DE MATO GROSSO, por intermédio da SECRETARIA DE ESTADO DE JUSTIÇA E SEGURANÇA PÚBLICA, através do Fundo Estadual de Segurança Pública – FESP e a Empresa DOMANI DISTRIBUIDORA DE VEÍCULOS LTDA.

DO OBJETO: alteração da CLÁUSULA QUINTA - DA VIGÊNCIA E DA EFICÁCIA e da CLÁUSULA DÉCIMA SÉTIMA - DA DOTAÇÃO ORÇAMENTÁRIA do Contrato n° 004/2007, referente à contratação de empresa especializada em serviços de manutenção corretiva e preventiva, com fornecimento de peças de reposição, de veículos e equipamentos da Secretaria de Estado de Justiça e Segurança Pública e suas Unidades vinculadas localizados no pólo de Cuiabá/Várzea Grande e cidades integrantes, bem como veículos e equipamentos em trânsito.

DA VIGÊNCIA E DA EFICÁCIA: Fica prorrogada a vigência do presente contrato por 12 (doze) meses, contados a partir de 01/02/2011 a 31/01/2012.

DA DOTAÇÃO ORÇAMENTÁRIA: As despesas do presente Termo Aditivo, para o corrente exercício correrão à conta da dotação orçamentária consignada no Programa: 036; Atividade: 2006; Natureza de Despesa: 33903000/33903900 e Fonte: 240. As despesas do orçamento de 2012 correrão por dotação específica a ser consignada.

DA RATIFICAÇÃO: Ficam ratificadas todas as Cláusulas do Contrato inicial, bem como dos demais Termos Aditivos.

ASSINAM: DIÓGENES GOMES CURADO FILHO - Secretário de Estado de Justiça e Segurança Pública/CONTRATANTE, o Sr. Anderson Yves Rogério e o Sr. Fortunato Moraes de Souza – Empresa DOMANI DISTRIBUIDORA DE VEÍCULOS LTDA./CONTRATADA.

NOTIFICAÇÃO

A Secretaria de Estado de Justiça e Direitos Humanos do Estado de Mato Grosso, por intermédio da Superintendência de Gestão de Pessoas, vem por este ato, **NOTIFICAR** o (a) Senhor (a) **JORGE ONÓRIO DA SILVA CAMPOS** (CPF: 918.912.641-68), a comparecer no prazo de **02 (dois) dias úteis**, a contar da publicação desta, nesta Superintendência para tratar de assuntos relacionados à sua vida funcional. Sendo assim, o não comparecimento no prazo estabelecido, acarretará os procedimentos previstos no artigo 170 e seguintes da Lei Complementar 04/90, bem como aplicadas as sanções legais cabíveis depois de formalizado o devido processo legal.

Cuiabá/MT, 07 de janeiro de 2011.

Tatiana Laura da Silva Guedes
Superintendente de Gestão de Pessoas
Secretaria Adjunta Executiva do Núcleo Sistêmico Segurança
(documento original assinado)

SEDUC

SECRETARIA DE ESTADO DE EDUCAÇÃO

EXTRATO DE RATIFICAÇÃO DE DISPENSA DE LICITAÇÃO N° 008/2010.

Partes: Secretaria de Estado de Educação – SEDUC.

Jao Engenharia e Comércio Ltda.

Processo n°: 879010/2010

Termo de Referência: 976/2010

Parecer Jurídico: 008/2011/ASEJ/SEDUC/MT/AD59

Objeto: Contratação de empresa especializada em execução de obra para adequação das instalações elétricas: instalações dreno condicionadores de ar, instalações elétricas na E.E. Pref. Alfredo de Araújo Granja – localizada no município de Arenápolis/MT.

Fundamento Legal: Artigos, 24 - inciso IV da Lei n.º. 8.666/93 e suas alterações.

Valor Global: R\$ 149.907,91 (cento e quarenta e nove mil novecentos e sete reais e noventa e um centavos).

Dotação Orçamentária: 14101.0001.12.361.290.3880.0900.44905100.122.1.1

Ratificação a presente Dispensa de Licitação nos termos da Lei 8.666/93, conforme justificativa da Superintendência de Acomp. e Monit. da Estrutura Escolar.

Cuiabá/MT, 10 de janeiro de 2010.

Rosa Neide Sandes de Almeida
Secretária de Estado de Educação

EXTRATO DE TERMO DE CONTRATO DE LOCAÇÃO N° 242/2010.

Localatária: SEDUC - MT.

Localador: ADELSON GOMES PADILHA

Objeto: Locação de imóvel localizado na Rua Salvador Costa Marques n° 70, Bairro Centro, no Município de Barão de Melgaço/MT para abrigar a **ASSESSORIA PEDAGÓGICA de Barão de Melgaço/MT.**

Valor Contratado: **R\$6.000,00 (seis mil reais)**, que serão pagos em parcelas mensais de **R\$500,00 (quinhentos reais)**.

Dotação Orçamentária: 14101.0001.12.361.290.4118.9900.33903600.120.1.1

Fundamento: Lei n.º. 8.666/93, artigos 24 inciso X e 26, parágrafo único, e suas alterações legais e artigo 37, XXI da CR/88.

Prazo de Execução: **12 (doze) meses**, com início em **21 de dezembro de 2010** e término previsto para **20 de dezembro de 2011**.

Cuiabá – MT, 21 de dezembro de 2010.

Rosa Neide Sandes de Almeida
Secretária de Estado de Educação

EXTRATO DE TERMO DE CONTRATO DE LOCAÇÃO N° 243/2010.

Localatária: SEDUC - MT.

Localador: OBRA KOLPING DE MATO GROSSO

Objeto: Locação de imóvel localizado na Rua Nair, Bairro Indefinido, no Município de Juscemeira/MT para abrigar as salas anexas da **EE Santa Elvira, no Município de Juscemeira/MT.**

Valor Contratado: **R\$9.180,00 (nove mil cento e oitenta reais)**, que serão pagos em parcelas mensais de **R\$765,00 (setecentos e sessenta e cinco reais)**.

Dotação Orçamentária: 14101.0001.12.361.290.4119.9900.33903900.120.1.1

Fundamento: Lei n.º. 8.666/93, artigos 24 inciso X e 26, parágrafo único, e suas alterações legais e artigo 37, XXI da CR/88.

Prazo de Execução: **12 (doze) meses**, com início em **21 de dezembro de 2010** e término previsto para **20 de dezembro de 2011**.

Cuiabá – MT, 21 de dezembro de 2010.

Rosa Neide Sandes de Almeida
Secretária de Estado de Educação

EXTRATO DE TERMO DE CONTRATO DE LOCAÇÃO N° 244/2010.

Localatária: SEDUC - MT.

Localador: FUNDAÇÃO ARCO IRIS DE ARAPUTANGA

Objeto: Locação de imóvel localizado na Rua Valdivino Fidencio da Silva, 673, no Município de Araputanga/MT para abrigar duas salas de aula da **EE João Sato, no Município de Araputanga/MT.**

Valor Contratado: **R\$23.913,00 (vinte e três mil novecentos e treze reais)**, que serão pagos em parcelas mensais de **R\$1.992,75 (mil novecentos e noventa e dois reais e setenta e cinco centavos)**.

Dotação Orçamentária: 14101.0001.12.361.290.4119.9900.33903900.122.1.1

Fundamento: Lei n.º. 8.666/93, artigos 24 inciso X e 26, parágrafo único, e suas alterações legais e artigo 37, XXI da CR/88.

Prazo de Execução: **12 (doze) meses**, com início em **21 de dezembro de 2010** e término previsto para **20 de dezembro de 2011**.

Cuiabá – MT, 21 de dezembro de 2010.

Rosa Neide Sandes de Almeida
Secretária de Estado de Educação

PORTARIA 09/2011/GS/SEDUC/MT

A Secretária de Estado de Educação no uso da atribuição legal que lhe é conferida pelo artigo 42, da Lei Complementar 207/04 e, considerando denúncias de irregularidades na Gestão da Escola Estadual Adalgisa de Barros, município de Várzea Grande nos biênios 2008/2009 e 2010/2011;

RESOLVE:

Artigo 1º Determinar instauração de Sindicância Administrativa a fim de averiguar se os gestores

Dessa unidade escolar teriam negligenciado no cumprimento das atribuições funcionais como: cumprimento de carga horária de dedicação exclusiva, dever de prestar contas, de zelo com a unidade escolar o que teria resultado em degradação do patrimônio público e incorrido também em má verbação de recursos públicos.

Artigo 2º Determinar, nos termos do artigo 28 da LC 207/04, o Remanejamento do servidor **Plínio José de Paiva**, para a assessoria pedagógica de Várzea Grande.

Artigo 3º Determinar, conforme indicação da Superintendência de Gestão Escolar, que o servidor **Ricardo Luiz de Moura**, matrícula 313330018, RG1311910-9 SSP/MT, assumira interinamente a função de diretor da E. E. Adalgisa de Barros, devendo os membros do CDCE, os coordenadores pedagógicos e a secretária da Escola auxiliar o diretor interino nas atribuições da função.

Artigo 4º Compor a Comissão pelos servidores estáveis **Alex de Laura Dalto de Souza**, bacharel em Direito e **Ettiane Laura Bueno Corrêa**, matrícula 70417, ambos lotados na Assessoria Jurídica desta Secretaria.

Artigo 5º Deliberar que, os procedimentos sindicantes, sejam realizados com observância ao artigo 5º, LV da Constituição Federal e ao artigo 10, X da Constituição Estadual, no prazo de 30 (trinta) dias, prorrogáveis, e em conformidade com o artigo 62, da Lei Complementar n.º. 207, de 29/12/04.

Artigo 6º Registrada. Publicada. Cumpra-se.

Cuiabá, 10 de janeiro de 2011.

ROSA NEIDE SANDES DE ALMEIDA
Secretária de Estado de Educação

PORTARIA N° 008/2011/GS/SEDUC/MT

Dispõe sobre a alteração da Portaria n. 782/2010/GS/SEDUC/MT, publicada no Diário Oficial de 30.12.2010.

A SECRETÁRIA DE ESTADO DE EDUCAÇÃO, no uso de suas atribuições legais; RESOLVE:

Resolve:

Art. 1º. O Art. 1º da Portaria n. 782/2010/GS/SEDUC/MT, passa a vigorar com a seguinte redação:

"Art. 1º. Instituir o Grupo de Trabalho com o objetivo de preparar, acompanhar, executar e avaliar as etapas de realização do Exame Supletivo *On line* de Educação Básica - Ensino Fundamental e Ensino Médio, ano 2010/2011."

Art. 2º. O Art. 3º da Portaria n. 782/2010/GS/SEDUC/MT, passa a vigorar com a seguinte redação:

"Art 3º A inscrição para o Exame Supletivo *On line* será realizada somente pela INTERNET, pelo endereço eletrônico <http://exame.seduc.mt.gov.br>, a partir das 8 horas do dia 14 de fevereiro de 2011."

Art. 3º. O Art. 4º da Portaria n. 782/2010/GS/SEDUC/MT, passa a vigorar com a seguinte redação:

"Art 4º Os programas das disciplinas do Ensino Fundamental e do Ensino Médio serão disponibilizados no site, <http://exame.seduc.mt.gov.br>, a partir do dia 20 de janeiro de 2011;"

Art. 4º. O Art. 5º da Portaria n. 782/2010/GS/SEDUC/MT, passa a vigorar com a seguinte redação:

"Art 5º Será divulgado até o dia 14 de fevereiro de 2011 o Edital contendo o cronograma de realização do Exame Supletivo *On line*;"

Art 5º Esta Portaria entrará em vigor na data de sua publicação, revogadas as disposições em contrário.

Cuiabá – MT, 10 de janeiro de 2011.

ROSA NEIDE SANDES DE ALMEIDA
Secretária de Estado de Educação

SETECS

SECRETARIA DE ESTADO DE TRABALHO EMPRÉGO CIDADANIA E ASSISTÊNCIA SOCIAL

EXTRATO DO SEGUNDO TERMO ADITIVO DE PRAZO AO TERMO DE COOPERAÇÃO TÉCNICA Nº 19/2005

PARTES: Secretaria de Estado de Trabalho, Emprego, Cidadania e Assistência Social - SETECS/MT, CNPJ nº 03.507.415/0009-00, e a Prefeitura Municipal de Nova Marilândia/MT, CNPJ nº 37.464.989/0001-02.

OBJETO: O objeto do presente instrumento é prorrogar o prazo de vigência da Cláusula Quarta – Da Vigência do Termo de Cooperação Técnica nº 19/2005.

DAS ALTERAÇÕES: A Cláusula Quarta do Termo de Cooperação Técnica nº 19/2005, passa a ter a seguinte redação: "Cláusula Quarta - Da Vigência: O prazo de vigência fica prorrogado por força deste instrumento por mais 04 (quatro) anos, contados a partir de 31 de Dezembro de 2010, encerrando-se em 31/12/2014".

DA ASSINATURA: 30/12/2010.

DA VIGÊNCIA: O prazo de vigência do Termo de Cooperação Técnica nº 19/2005, fica por força deste instrumento prorrogado até 31 de Dezembro de 2014.

ASSINAM: Roseli de Fátima Meira Barbosa - Secretária de Estado de Trabalho, Emprego, Cidadania e Assistência Social; e Juvenal Alexandre da Silva – Prefeito do Município de Nova Marilândia/MT.

EXTRATO DO PRIMEIRO TERMO ADITIVO DE PRAZO AO TERMO DE COOPERAÇÃO TÉCNICA Nº 01/2007

PARTES: Secretaria de Estado de Trabalho, Emprego, Cidadania e Assistência Social - SETECS/MT, CNPJ nº 03.507.415/0009-00, e a Prefeitura Municipal de Nova Marilândia/MT, CNPJ nº 37.464.989/0001-02.

OBJETO: O objeto do presente instrumento é prorrogar o prazo de vigência da Cláusula Quinta – Da Vigência do Termo de Cooperação Técnica nº 01/2007.

DAS ALTERAÇÕES: A Cláusula Quinta do Termo de Cooperação Técnica nº 01/2007, passa a ter a seguinte redação: "Cláusula Quinta - Da Vigência: O prazo de vigência fica prorrogado por força deste instrumento por mais 04 (quatro) anos, contados a partir de 31 de Dezembro de 2010, encerrando-se em 31/12/2014".

DA ASSINATURA: 30/12/2010.

DA VIGÊNCIA: O prazo de vigência do Termo de Cooperação Técnica nº 01/2007, fica por força deste instrumento prorrogado até 31 de Dezembro de 2014.

ASSINAM: Roseli de Fátima Meira Barbosa - Secretária de Estado de Trabalho, Emprego, Cidadania e Assistência Social; e Juvenal Alexandre da Silva – Prefeito do Município de Nova Marilândia/MT.

SES

SECRETARIA DE ESTADO DE SAÚDE

SECRETARIA DE ESTADO DE SAÚDE
GERÊNCIA DE CONTRATOS – GEC/SES/MT

EXTRATO DO CONTRATO Nº. 072/2010/SES/MT – Ata de Registro de Preço n. 021/2010/SAD – Pregão Presencial n. 023/2010/SAD/MT

CONTRATANTE: FUNDO ESTADUAL DE SAÚDE - Representado pelo Sr. Secretário de Estado de Saúde - Augusto Carlos Patti do Amaral.

CONTRATADO: AMÉRICA DO SUL TÁXI AÉREO LTDA - Representada pelo Sr. Luiz Roberto da Silva

OBJETO: Termo contratual consiste na adesão à Ata de Registro de Preço n. 021/2010/SAD/MT, concernente a contratação de empresa especializada em fretamento de aeronaves para atender a demanda da Secretaria de Estado de Saúde do Estado de Mato Grosso.

DOTAÇÃO ORÇAMENTÁRIA: projeto atividade: 2006 – elemento de despesa 3390-39 – fonte 134

VIGÊNCIA: Pelo período de 12 (doze) meses (09/12/2010 a 09/12/2011).

VALOR: valor total de R\$ 39.600,00

DATA DE ASSINATURA: 09/12/2010

Nº DO EMPENHO: 21601.0001.10.21912-9 - valor R\$ 9.000,00

SECRETARIA DE ESTADO DE SAÚDE
GERÊNCIA DE CONTRATOS – GEC/SES/MT
DISTRATO AO CONTRATO Nº 016/2010

DISTRATANTE: FUNDO ESTADUAL DE SAÚDE - Representado pelo Sr. Secretário de Estado de Saúde - Augusto Carlos Patti do Amaral.

DISTRATADO: MECÂNICA KOZAK LTDA ME - Representada pelo Sr. Carlos Kozak.

OBJETO: Por este ato a CONTRATANTE e a CONTRATADA resolvem amigavelmente por fim ao contrato n. 016/2010/SES/MT, oriundo da adesão a Ata de Registro de Preço n. 093/2009/SAD/MT – Pregão n. 119/2009/SAD/MT, conforme as motivações constantes no processo Administrativo nº 907778/2010/SES/MT.

DATA DE ASSINATURA: 22/12/2010

FUNDAMENTO LEGAL: Fundamenta-se o presente DISTRATO no inciso II art. 79 da Lei 8.666/93 e no Parecer nº 447/AJL/SES/MT/2010.

SECRETARIA DE ESTADO DE SAÚDE
GERÊNCIA DE CONTRATOS – GEC/SES/MT
DISTRATO AO CONTRATO Nº 030/2010

DISTRATANTE: FUNDO ESTADUAL DE SAÚDE - Representado pelo Sr. Secretário de Estado de Saúde - Augusto Carlos Patti do Amaral.

DISTRATADO: CENTRAL DE ASSESSORIA E TREINAMENTO LTDA ME - Representada pelo Sr. Carlos Kozak.

OBJETO: Por este ato a CONTRATANTE e a CONTRATADA resolvem amigavelmente por fim ao contrato n. 030/2010/SES/MT, oriundo de Carona a Ata de Registro de Preço n. 007/2009/Prefeitura Municipal de Cuiabá – Pregão Presencial RP n. 033/2009, conforme as motivações constantes no processo Administrativo nº. 859065/2010/SES/MT.

DATA DE ASSINATURA: 23/11/2010

FUNDAMENTO LEGAL: Fundamenta-se o presente DISTRATO no inciso II art. 79 da Lei 8.666/93 e no Parecer nº 453/AJL/SES/MT/2010.

EDITAL DE NOTIFICAÇÃO

Infrutífera a tentativa de notificação via postal, pelo presente, ficam a Sociedade Hospitalar e Beneficente Samaritano LTDA, inscrita no CNPJ sob o nº 36.883.791/0001-92 e seus proprietários e responsáveis Carlos Henrique do Carmo, CPF 060.871.592-15 e Margareth Santos Vieira, CPF 697.903.371-91, NOTIFICADOS DA ABERTURA DO PRAZO DE 15 (QUINZE) DIAS PARA RECURSO DA DECISÃO EM 1ª INSTÂNCIA proferida no Processo Administrativo Sanitário nº 0.302.951-0/2006, publicada no D. O. E. de 23/12/2010, pág. 26 ou PRAZO DE 30 (TRINTA) DIAS PARA PAGAMENTO DA MULTA NO VALOR DE R\$ 200.000,00 (duzentos mil reais), a contar a partir do quinto dia desta publicação, sendo que o não pagamento implicará em cobrança judicial. Se a autuada solver a multa no prazo de vinte dias terá desconto de 20% (vinte por cento) sobre o valor.

Coordenadoria de Vigilância Sanitária do Estado de Mato Grosso

PORTARIA Nº 001/2011/GAPL/CADQV/SGP.

O SECRETÁRIO DE ESTADO DE SAÚDE, no uso de suas atribuições legais, e **CONSIDERANDO** o disposto na Lei nº 8.269 de 29 de dezembro de 2004 e no Decreto nº 3006 de 05 de maio de 2004.

RESOLVE:

Art. 1º Homologar as Avaliações de Desempenho dos Servidores da Secretária de Estado de Saúde referente ao ano de 2010, conforme planilhas anexas a esta portaria, nos termos do Art. 9º do Decreto nº 3.006 de 05 de maio de 2004.

Art. 2º Esta portaria entra em vigor na data de sua publicação.

PNS do SUS

Matricula	Vinculo	Nome	Nota
42247	1	Hamilton Luiz da Silva	9,02
120555	1	Alessandra Takahashi	10
35986	2	Vanilda Souza Bonafim	9,68
42212	2	Benedito Falcao de Arruda Neto	9,29
12725	1	Reinaldo Francisco Pereira	9,83
46147	4	Girceley Maria de Oliveira	10
43348	1	Luiz Alberto Brenner	9,10
77923	5	Adilson Gomes de Campos	9,57
96683	3	Alexandre Maitelli	9,91
3852	2	Lourice Alves Rodrigues Tsutsui	10
20171	3	Marisa Helena Alves Batista	9,8
120306	1	Sueli Aparecida Trabachin	8,16
42754	2	Hedi Marta Hiller	9,9

Assistente do SUS

Matricula	Vinculo	Nome	Nota
42191	1	Conceicao Gomes da Silva Modesto	9,14
90576	1	Geselia de Oliveira Silva	9,27
28094	2	Oswaldo Franco Guimaraes	8,20
42268	1	Marina Alves Martins Farias	8,95
42241	1	Josefa da Silva Martins	9,25
42264	1	Maria Rita Bulhoes	9,12
52679	1	Creivandete Magalhaes London	9,91
106785	1	Sergio de Carvalho	9,55

Técnico do SUS

Matricula	Vinculo	Nome	Nota
18427	1	Maria Lucia Mendes Salgado Arruda	9,25
94500	1	Lindomar Vicente da Silva	9,14
94527	1	Mariete Alves da Silva	9,73
94524	1	Margarethe de Oliveira Silva Rodrigues	9,25
90164	1	Mario Kenedes Santos Barros	9,36
95483	1	Keila Giani Silva Lima	9,18
115765	1	Mary Sueli Amancio	9,33
95337	1	Marilde Santana Rodrigues	9,28
115389	1	Adalgisa Bispo Soares	9,56
95217	1	Salvador Rosa Gonçalves Filho	9,41

Apoio do SUS

Matricula	Vinculo	Nome	Nota
120304	1	Eliene Severina da Silva	9,35
120299	1	Elzeni Moreira de Oliveira	9,62
95284	1	Aurilena Maria de Souza	9,23
118936	1	Rivael Ferreira dos Santos	9,19
42733	1	Gonçalo Pinto de Almeida	9,53
90074	1	Rosa Hervatin	9,83
67728	1	Maria Alexandra Campos Silva	9,22

Registrada, Publicada, CUMPRRA-SE.

Cuiabá, 07 de janeiro de 2011.

(original assinado)

PEDRO HENRY

Secretário de Estado de Saúde

PORTARIA Nº 002/2011/GAPL/CADQV/SGP.

O SECRETÁRIO DE ESTADO DE SAÚDE, no uso de suas atribuições legais, e CONSIDERANDO o disposto na Lei nº 8.269 de 29 de dezembro de 2004 e no Decreto nº 3006 de 05 de maio de 2004.

RESOLUÇÃO:

Art. 1º Homologar as Avaliações de Desempenho dos Servidores da Secretária de Estado de Saúde referente ao ano de 2006, conforme planilhas anexas a esta portaria, nos termos do Art. 9º do Decreto nº 3.006 de 05 de maio de 2004.

Art. 2º Esta portaria entra em vigor na data de sua publicação.

Assistente do SUS

Matricula	Vínculo	Nome	Nota
52679	1	Creivandete Magalhaes London	9,20

Registrada, Publicada, CUMPRÁ-SE.

Cuiabá, 07 de janeiro de 2011.

(original assinado)

PEDRO HENRY

Secretário de Estado de Saúde

PORTARIA Nº 003/2011/GAPL/CADQV/SGP.

O SECRETÁRIO DE ESTADO DE SAÚDE, no uso de suas atribuições legais, e CONSIDERANDO o disposto na Lei nº 8.269 de 29 de dezembro de 2004 e no Decreto nº 3006 de 05 de maio de 2004.

RESOLUÇÃO:

Art. 1º Homologar as Avaliações de Desempenho dos Servidores da Secretária de Estado de Saúde referente ao ano de 2007, conforme planilhas anexas a esta portaria, nos termos do Art. 9º do Decreto nº 3.006 de 05 de maio de 2004.

Art. 2º Esta portaria entra em vigor na data de sua publicação.

Assistente do SUS

Matricula	Vínculo	Nome	Nota
52679	1	Creivandete Magalhaes London	9,01

Registrada, Publicada, CUMPRÁ-SE.

Cuiabá, 07 de janeiro de 2011.

(original assinado)

PEDRO HENRY

Secretário de Estado de Saúde

PORTARIA Nº 004/2011/GAPL/CADQV/SGP.

O SECRETÁRIO DE ESTADO DE SAÚDE, no uso de suas atribuições legais, e CONSIDERANDO o disposto na Lei nº 8.269 de 29 de dezembro de 2004 e no Decreto nº 3006 de 05 de maio de 2004.

RESOLUÇÃO:

Art. 1º Homologar as Avaliações de Desempenho dos Servidores da Secretária de Estado de Saúde referente ao ano de 2008, conforme planilhas anexas a esta portaria, nos termos do Art. 9º do Decreto nº 3.006 de 05 de maio de 2004.

Art. 2º Esta portaria entra em vigor na data de sua publicação.

Assistente do SUS

Matricula	Vínculo	Nome	Nota
52679	1	Creivandete Magalhaes London	8,72

Registrada, Publicada, CUMPRÁ-SE.

Cuiabá, 07 de janeiro de 2011.

(original assinado)

PEDRO HENRY

Secretário de Estado de Saúde

PORTARIA Nº 005/2011/GAPL/CADQV/SGP.

O SECRETÁRIO DE ESTADO DE SAÚDE, no uso de suas atribuições legais, e CONSIDERANDO o disposto na Lei nº 8.269 de 29 de dezembro de 2004 e no Decreto nº 3006 de 05 de maio de 2004.

RESOLUÇÃO:

Art. 1º Homologar as Avaliações de Desempenho dos Servidores da Secretária de Estado de Saúde referente ao ano de 2009, conforme planilhas anexas a esta portaria, nos termos do Art. 9º do Decreto nº 3.006 de 05 de maio de 2004.

Art. 2º Esta portaria entra em vigor na data de sua publicação.

Assistente do SUS

Matricula	Vínculo	Nome	Nota
52679	1	Creivandete Magalhaes London	9,91

Registrada, Publicada, CUMPRÁ-SE.

Cuiabá, 07 de janeiro de 2011.

(original assinado)

PEDRO HENRY

Secretário de Estado de Saúde

PORTARIA Nº 006/2011/GAPL/CADQV/SGP.

O SECRETÁRIO DE ESTADO DE SAÚDE, no uso de suas atribuições legais, e CONSIDERANDO o disposto na Lei nº 8.269 de 29 de dezembro de 2004 e no Decreto nº 3006 de 05 de maio de 2004.

RESOLUÇÃO:

Art. 1º Homologar as Avaliações de Desempenho dos Servidores da Secretária de Estado de Saúde referente ao ano de 2009, conforme planilhas anexas a esta portaria, nos termos do Art. 9º do Decreto nº 3.006 de 05 de maio de 2004.

Art. 2º Esta portaria entra em vigor na data de sua publicação.

Assistente do SUS

Matricula	Vínculo	Nome	Nota
110748	1	Merly Kissy Rodrigues da Silva	9,8
106785	1	Sergio de Carvalho	9,43

Registrada, Publicada, CUMPRÁ-SE.

Cuiabá, 07 de janeiro de 2011.

(original assinado)

PEDRO HENRY

Secretário de Estado de Saúde

PORTARIA Nº 002/2011/GBSES

O SECRETÁRIO DE ESTADO DE SAÚDE, no uso de suas atribuições legais, e CONSIDERANDO o disposto na Lei nº 8.269 de 29 de dezembro de 2004 e no Decreto nº 3006 de 05 de maio de 2004.

RESOLUÇÃO:

Art. 1º Homologar as Avaliações de Desempenho dos Servidores da Secretária de Estado de Saúde referente ao ano de 2010, conforme planilhas anexas a esta portaria, nos termos do Art. 9º do Decreto nº 3.006 de 05 de maio de 2004.

Art. 2º Esta portaria entra em vigor na data de sua publicação.

Registrada, Publicada, CUMPRÁ-SE.

Cuiabá, 06 de janeiro de 2011.

(original assinado)

PEDRO HENRY

Secretário de Estado de Saúde

PNS do SUS

Matricula	Vínculo	Nome	Nota
48127	6	Cicero Manoel de Freitas	9,28
122097	1	Ivanir Saggin	9,98
95803	5	Flórcio Rocha Filho	9,92
94954	2	Evania Maria Roman Buzzola	9,79
100506	2	Cátia Cristiani Heissler Oliveira	9,90
90542	1	Carlos Batista Frias	8,87
37327	2	Antonina Maria de Almeida	9,9
59637	2	Andréa Saldanha Pereira	9,7
75010	4	Ana Paula Correa Girardi	9,9
64683	2	Ana Carolina Machado Landgraf	10
58261	1	Alais Aparecida Nascimento da Silva	9,6
42165	2	Leonidas Santos Lara	9,98
42071	2	Landimar Trindade	9,89
40855	13	Gilda Colman Soares	10
43459	1	Dora de Oliveira Campos	10
114135	1	Diogenes Marcondes	9,78
43347	3	Ademir Lucio Amorim	9,7
42756	2	Wandoiricy da Silva Costa	10
9235	2	Valdir Ribeiro	9,77
90022	1	Paulo Henrique Pulcherio	9,95
7335	3	Saint Clair Cazarini	9,90
115741	1	Patricia Lohana de Souza Nunes	9,56
60359	2	Marco Aurelio Bertulo das Neves	10
21736	1	Pedro de Sá Coutinho	9,83
111347	1	Damaris Leonel Brito Figueiredo	9,16
120054	1	Luzia Helena Lopes de Medeiros	9,03
122649	1	Pablo Berticelli	9,08
116011	1	Vera Maria Saraiva Tavares	9,02
57395	4	Ajail Jacinta Barbosa	9,48
72467	2	Simone Carvalho Charbel	9,83
83837	3	Maria Gabriela Boabaid Teixeira	9,12
125573	1	Silvana Ferreira Pinto	10
106871	1	Ana Cristina Verhalen	9,24
90299	2	Jose de Figueiredo Loureiro Junior	9,9
63999	1	Jorge Marques	9,7
117080	1	Irene Mauricio do Nascimento de Lima	9,8
42095	2	Teresa Cristina da Costa Pertile	10
117105	1	Myrian Mazzarelo Oliveira Lopes	10
43310	1	Ivanil Mamoré de Souza	10
70249	3	Cedenice Ferreira da Silva	10
68932	4	Joelma Silva Campos Godoy	9,9
14548	2	Elaine de Siqueira Leite	10
42013	1	Leila Figueiredo Alves Correa	9,9
94175	2	Silvana Cristina Silva Batista	10
56187	4	Marta Suzana Favetti	9,27
97224	4	Izaías Lopes de Oliveira	9,1
64259	1	Jorge Luiz Arcos	9,85
43296	1	Eliete Balbina Santos Saragiotto	10
123129	1	Danielle Cristina Cesar de Santa Rosa	9,7
19504	2	Cláudia Paula Macieski de Souza	9,9
93203	1	Carmen Silvia Campos Machado	10
58319	1	Cacilda Benedita Jacobina da Cruz	9,5
110685	1	Lenuce Ribeiro Aziz Ydy	9,5
63774	1	Leine Carla da Silva Pereira	9,6
94372	2	Hudson Marcelo da Costa	9,5
97079	1	Aurelio Abdias Sampaio Ferreira	9,5
64219	2	Alaide Ribeiro de Figueiredo Vieira	9,75
55189	7	Sonia Maria Somoes Monteiro	9,61
93333	1	Marcilda Brandao de Assumpcao Silva	8,96
96158	3	Luzineia Antonia Bispo Cunha	9,6
114222	1	Liliam Maria Resende Brito	9,04
42226	2	Jucélia Clara Nunes de Souza	9,42
106817	1	Eliete de Souza Freitas	9,63
115530	1	Josiane Aparecida Correa Santana	9,7
107315	1	Elson Lemes de Moraes	9,54
52426	3	Fatima Aparecida Ticianel Schrader	9,92
91542	3	Laercio Gomes	9,6
89624	1	Marcia de Campos	9,8
58243	1	Marcia Regina Magalhaes Baicere	10
19849	1	Marta Maciel Metello Mansur Bumlai	10
111344	1	Marta Ester Conciani	10
102326	2	Nidia Fatima Ferreira	9,4
96527	1	Nilene Duarte	9,8
42867	1	Stella Maris Malpici Luna	9,9
95269	1	Vera Lucia Honorio dos Anjos	9,9

90596	1	Priscila Nardes Pause	9,8
63740	1	Viviane Francischini Fagundes	10
57174	1	Cecilia Tomoko Manzano Nogami	8,67
110733	2	Eva do Bondespacho Dias	9,31
96528	2	Eliane Martin Coelho	9,54
42119	1	Edson do Nascimento	9,31
55624	1	Sandra Maria Schiabel	9,46
59015	1	Maria das Graças Oliveira de Figueiredo	9,9
58263	1	Márcia Regina Gomes Pereira	9
93424	1	Vania Ligia da Silva	9,04
93424	1	Simone Vieira Rocha	9,07
41717	1	Lizia de Fátima Xavier de Resende	9,1
41641	1	Cleuza Maria de Almeida Ourives	8,9
73424	5	Arlene Janissara de Oliveira Alcântara	9,8
108344	2	Cristina Zulta de França Dias Ferreira	9,31
51651	1	Athaide Celestino da Silva	9,22
42035	2	Joselinda Paes de Barros Curvo Costa	9,48
103209	1	Ricardo Holland	10
96327	1	Mariuzza Valentim Chaves Gomes	9,7
115829	1	Lindomar Damas de Freitas	10
89275	3	Janete Oliveira Teixeira	9,7
38025	2	Iraide Geralda Santana	9,5
95751	1	Cristiano Barbosa Queiroz	10
123379	1	Christina Miryan da Silva Freire Alvarenga	10
41910	2	Elba Maria Ferreira de Brito	9,4
81565	1	Marcia Maria Nunes Nery de Souza	9,71
41648	4	Joao Sansao Maciel	9,33
72874	2	Luiz Eduardo Sargiotto Silva	9,66
114004	1	Thiago Nunes Rondon	9,74
87133	3	Vilma Juscineide de Souza	9,95
60487	2	Aecio Moraes de Paula	9,95
63811	1	Ieda Silva Souto de Oliveira	9,86
93314	1	Nanci Akemi Missawa	9,92
93330	1	Telma Luzia Monteiro	9,78
94412	2	Nubia Santana do Nascimento Oliveira	12A
113071	1	Anisangela Conceição Costa Campos	9,99
43176	2	Regina Celia Araujo	9
32103	3	Maria Cristina Pereira Faria	10
43412	1	Irivan Antonio de Souza	9,39
41976	2	Janet Anna Farias Grabert	10
123153	1	Glaucia Larroyed de Oliveira	12A
63784	1	Carmen Lucia Rodrigues	10
93165	1	Dulcilene de souza strobil	9,97
52702	1	Amaury Angelo Gonzaga	10
93185	1	Claudio Figueiredo Santiago	10
63769	2	Vera Lucia Duarte Marques Cabral	9,1
90145	1	Sonia Silva Yamauchi	9,8
41966	3	Valdeci Castilho Soares	9,7
42074	1	Francisco Antonio França Rosa	9,1
43319	2	Izabel Cristina dos Santos Silva Straliotho	10
115817	1	Jaeder Carlos Pereira Junior	10
57120	4	Manoel da Silva Neto	10
42089	2	Sergio Antunes Matos	9,3
30902	2	Sirlei Maria da Costa	9,5
95211	1	Adelia de Jesus Fontoura	9,7
42079	2	Miriam Godinho Ferreira de Melo	9,92
93464	3	Jose Marcos S. da Silva	9,92
120643	1	Maykel Ponconi	9,65
116659	1	Jadir Neves Marques	9,9
93182	1	Guilhermina Pimentel	9,77
106145	3	Elaine Cristina de Moraes Alves Pereira	9,86
65438	4	Synara Vieira Gusmão	9,75
42999	2	Sandra Chagas dos Santos	9,8
113076	1	Milton Jose Nantes Santos	9,87

Assistente do SUS

Matricula	Vinculo	Nome	Nota
86032	6	Erica Luzia Zimmermam	9,77
39274	6	Claudinei Barros Silva	9,61
90117	1	Andre Luis da Silva	7,6
111340	1	Augusto Silva Gasparelo	9,6
90307	1	Irma Vieira de Aquino	7,58
43724	2	Maria de Lourdes Oliveira	8,96
104852	3	Vanessa Vidal de Oliveira	8,68
127771	1	Sonia Vanice Gonçalves Marques	9,89
55539	4	Rosângela Roque Leles Gaudencio	9,99
116034	1	Rejane de Fatima Conde	9,83
118078	1	Ivanildes Ribeiro de Souza	9,28
95545	1	Herculano Souza Almeida	9,66
95358	1	Marlene Rodrigues de Almeida	9,44
115397	1	Elisângela Moresco	9,35
117551	1	Marcia Alves de Oliveira	9,71
95354	1	Marly Rodrigues de Abreu	9,2
52960	2	Alcineia Oliveira de Souza	10
90580	1	Antonio Vieira Santos	8,92
42372	1	Eurides Maximiano de Jesus	8,6
111088	1	Helen Adriana da Silva Moreira	10
71150	3	Tania Regina da Rosa Okimoto	9,9
118072	1	Fleuriza Constança Ormond	9,9
94515	1	Jose Arnaldo da Silva Barreto	9
52351	3	Onívio Midon	9,47

89296	1	Marcos Vinicius Costa Sales	9,83
106844	1	Rogeria Maria Antunes Alves	9,93
40613	2	Atair Machado dos Santos	8,84
105800	3	Adriano Gardim da Silva	9,1
12739	1	Jaime Alves de Carvalho Junior	8,99
56520	4	Miriam Cristina Roewer Monteiro	9,83
110874	1	Everson de Oliveira Rios	9,5
41958	2	Maria Imilia de Souza	9,67
95542	1	Graciola Coelho Chaves	9,68
92164	2	Juliano Andre Ribeiro de Proença	9,67
93423	1	Emanuel Messias Sodre de Oliveira	9,58
118068	1	Claudiana Duarte da Silva	12A
113226	1	Jessiane Lima da Silveira	9,67
111316	1	Rosemeire da Silva Marques	9,77
111665	1	Rodrigo Reis Santos França	8,92
14469	1	Maria Gualberto Pereira	9,33
87838	2	Leonardo Tadeu de Almeida Oliveira	9,44
112137	1	Joarez Manoel Perin	9,59
118911	1	Maria da Gloria Farias Souza	9,67
120300	1	Leide Gonçalves Moreira	9,5
42768	2	Maria Auxiliadora da Costa	12A
91210	1	Maria Aparecida de Souza Oliveira Altrão	10
43069	1	Marinês Fortes de Barros	9,7
58241	1	Marlene Gonçalves de Araujo Botelho	9,9
43212	1	Neide Fernandes Pereira	10
96169	1	Paula Viviane Queiroz Dantas	9,9
42949	1	Tuam James de Almeida Brito	9,2
110999	1	Jennefer Sanford	9,39
111817	1	Ives Campos Souza	9,35
111341	1	Christiane Aparecida Ozan	9,32
94445	1	Claudio Duarte da Silva	8,85
96559	1	Ana Maria Norberto da Silva	9,27
94426	1	Vanessa Cruz Ramos	9,45
90049	1	Carlos Roberto Dias do Nascimento	9,9
96530	1	Donizete de Oliveira Concelção	9,9
118594	1	Senira Santana Vendrusculo	9,33
116038	1	Katia Regina Santos de Souza	9,59
116003	1	Marcia Santana Amorim	12A
90073	1	Maria de Fátima Almeida de Moraes	9,6
41702	2	Diece de Souza Nunes	10
96210	1	Willian Barbosa Pires	9,33
91797	1	Jandira de Barros Bezerra	9,65
90143	1	Jamara Alves da Silva	9,9
63757	2	Celso Batista	9,3
90166	1	Maria de Fatima de Jesus Souza	9,7
111396	1	Andre Luiz Ferreira de Souza	9,89
42318	2	Arlete Fatima Rauber	9,51
39580	1	Sandra Judith Gomes da Silva	9,9
96686	1	Kerwick Kane de Judith Barbosa	9,9
90307	1	Irma Vieira de Aquino Felipe	7,58
42489	2	Maria Auxiliadora Rodrigues Rego	9,73
90583	1	Maria de Fatima Martins Melo	9,35
43008	1	Izabete Soares de Oliveira	9,36
43728	2	Maria Vieira de Aquino Leite	9,77
107230	1	Marx Adriano Favaro	9,98
116393	1	Rosenil Moraes Acioly Melo Paes	12A
90154	1	Neuza Maria da Cunha	10
90158	1	Maria Jose dos Santos	10
58314	1	Ivanilza Moreira Eloy da Paixão	10
41959	1	Elson de Siqueira Xavier	9,24
63779	1	Egidiomar Silva Paixão	9,91
41975	2	Aguinaldo Santos da Cruz	9,62
41739	2	Aldair dos Santos Lara de Siqueira	10
63810	1	Tania dos Santos Santana	8,7
95447	1	Iris Maria de Melo Sá	8,7
41921	1	Lenita Barbosa dos Santos	9,7
95495	1	Maria Aparecida Melo do Carmo	9,6
42276	2	Lucimar Soares Vilarinho	9,44
118869	1	Cleuza Solange Gomes Mota	9,2
111996	1	Jose Wilson Antunes de Oliveira	9,87
38018	2	Jubelina Castro da Silva Martins	8,3
113061	1	Marcelo Franck da Silva	9,86
111878	1	Leila Gonçalves Gomes de Campos	9,9
113112	1	Alessandra Auxiliadora Laura Metelo de Siqueira	9,9
104730	1	Talita Ferreira Luiz Martins	9,74

Técnico do SUS

Matricula	Vinculo	Nome	Nota
120617	1	Cicero Antonio Nunes Feitosa	9,89
43720	3	Marinalva Aparecida Martins da Silva	8,77
115507	1	Miriam Alves de Souza Paula	9,72
95346	1	Maura Nunes da Silva	9,64
95301	1	Adani Silveira Barbosa	9,62
115501	1	Maria de Lourdes Trindade Campanelli	9,33
94551	1	Nilva Weber	9,61
93310	1	Magaly Bandeira Bispo	8,84
120117	1	Elizete Marchetto	9,5
43253	1	Edna Maria de Souza Carneiro	10
43208	2	Joelma das Graças Figueiredo Dorileo	9,49
93301	1	Sidney Pedrosa de Almeida	9,87
95449	1	Edson Carpena Bertinetti	9,21

95759	1	Ivan de Souza	8,85
111514	1	Zirlene Onézio Martins	9,27
120122	1	Cristiani Silva dos Santos	7,6
93183	1	Cátia Rosina Silva de Souza	9,09
113034	1	Mariney Auxiliadora Guimarães	9,48
95279	1	Maria Lucia de Souza Silva	9,73
98783	1	Neuza Silva da Costa	9,67
95228	1	Sueli de Fatima Silva Rodrigues	9,63
95461	1	Jose Luiz Souza Guimaraes	9,78
73617	4	Luzia Martins Ferreira	9,65
95473	1	Idelene Luiza Lenzi	9,83
96508	1	Luciana da Costa Jorte	9,03
91826	2	Noêmia Aparecida de Souza e Silva	9,04
90517	1	Cleni Teresinha Silva da Rosa Fiel	9,6
42538	2	Evaldir de Souza Nobres	9,58
95485	2	Leonita Martins de Brito	9,33
110688	1	Marlene Pasinato	8,46
79030	1	Maria Carmem de Arruda	9,51
81313	1	Paulo Roberto Gonçalves	9,43
81869	1	Max Martinho de souza	9,87
130288	1	Mauro Nascimento de Almeida	9,64
90601	1	Sebastiana Tertuliana de Siqueira	9,77
114869	1	Rubens Campos de Arruda	9,77
53138	1	Marilza Sueli Araujo	9,87
43846	2	Edson Batista Botelho	9,83
63737	2	Maria Lucia Alves Padilha	9,67
96168	1	Rosana Pires Correa Pereira	9,67
42821	1	Sonia Maria Marques da Costa	10

Apoio do SUS

Matricula	Vinculo	Nome	Nota
42266	1	Augusta Teixeira	9,75
95353	1	Maria Aparecida Magalhaes dos Santos	8,87
95351	1	Maria Rosa da Cruz	8,93
95205	1	Rosidélma dos Santos Lima Aguilera	8,77
118329	1	Dejalay Maria Leopoldino da Costa	9,37
95517	1	Elvira Maria do Nascimento	9,12
58255	1	Advaíl de Carvalho Campos	9,22
58468	1	Lucia Maria de Santana Silva	9,56
90340	1	Roseli Delgado Sampaio Alves	9,6
93349	1	Lucia Maria de Nobrega da Silva	9,38
42163	2	Edite Maria Wartha	9,14
42468	2	Araci Gomes de Jesus Oliveira	9,6
57371	1	Emília Dolores Penariol Lucio	8,9
81305	1	Margarida Ferreira de Arruda	9,54
64444	2	Orlando Braz Arruda do E. Santo	6,9
41734	1	Evanirce Moreira da Silva	9,14
58312	1	Antonio Socorro de Brito	9,97

PORTARIA Nº 003/2011/GBSES

O SECRETÁRIO DE ESTADO DE SAÚDE, no uso de suas atribuições legais, e CONSIDERANDO o disposto na Lei nº 8.269 de 29 de dezembro de 2004 e no Decreto nº 3006 de 05 de maio de 2004.

RESOLUÇÃO:

Art. 1º Homologar as Avaliações de Desempenho dos Servidores da Secretária de Estado de Saúde referente ao ano de 2005, conforme planilhas anexas a esta portaria, nos termos do Art. 9º do Decreto nº 3.006 de 05 de maio de 2004.

Art. 2º Esta portaria entra em vigor na data de sua publicação.

Registrada, Publicada, CUMPRADA-SE.

Cuiabá, 06 de janeiro de 2011.

(ORIGINAL ASSINADO)

PEDRO HENRY

Secretário de Estado de Saúde

PNS do SUS

Matricula	Vinculo	Nome	Nota
4104	1	Regina Coeli Correa da Costa	10

Assistente do SUS

Matricula	Vinculo	Nome	Nota
42372	1	Eurides Maximiliano Jesus	8,46

PORTARIA Nº 004/2011/GBSES

O SECRETÁRIO DE ESTADO DE SAÚDE, no uso de suas atribuições legais, e CONSIDERANDO o disposto na Lei nº 8.269 de 29 de dezembro de 2004 e no Decreto nº 3006 de 05 de maio de 2004.

RESOLUÇÃO:

Art. 1º Homologar as Avaliações de Desempenho dos Servidores da Secretária de Estado de Saúde referente ao ano de 2006, conforme planilhas anexas a esta portaria, nos termos do Art. 9º do Decreto nº 3.006 de 05 de maio de 2004.

Art. 2º Esta portaria entra em vigor na data de sua publicação.

Registrada, Publicada, CUMPRADA-SE.

Cuiabá, 06 de janeiro de 2011.

(original assinado)

PEDRO HENRY

Secretário de Estado de Saúde

PNS do SUS

Matricula	Vinculo	Nome	Nota
98148	3	Priscila Batistuta Nobrega	9,89

Assistente do SUS

Matricula	Vinculo	Nome	Nota
42372	1	Eurides Maximiliano	8,53

PORTARIA Nº 005/2011/GBSES

O SECRETÁRIO DE ESTADO DE SAÚDE, no uso de suas atribuições legais, e CONSIDERANDO o disposto na Lei nº 8.269 de 29 de dezembro de 2004 e no Decreto nº 3006 de 05 de maio de 2004.

RESOLUÇÃO:

Art. 1º Homologar as Avaliações de Desempenho dos Servidores da Secretária de Estado de Saúde referente ao ano de 2007, conforme planilhas anexas a esta portaria, nos termos do Art. 9º do Decreto nº 3.006 de 05 de maio de 2004.

Art. 2º Esta portaria entra em vigor na data de sua publicação.

Registrada, Publicada, CUMPRADA-SE.

Cuiabá, 06 de janeiro de 2011.

(original assinado)

PEDRO HENRY

Secretário de Estado de Saúde

PNS do SUS

Matricula	Vinculo	Nome	Nota
98148	3	Priscila Batistuta Nobrega	9,87
42104	1	Regina Coeli Correa da Costa	10
117105	1	Myrian Mazzarelo Oliveira Lopes	9,85
81565	1	Marcia Maria Nunes Nery de Souza	9,71

Assistente do SUS

Matricula	Vinculo	Nome	Nota
42372	1	Eurides Maximiliano Jesus	8,23

Técnico do SUS

Matricula	Vinculo	Nome	Nota
93301	1	Sidney Pedroso de Almeida	9,61
113032	1	Geraldo Menezes Mendes	9,54

PORTARIA Nº 006/2011/GBSES

O SECRETÁRIO DE ESTADO DE SAÚDE, no uso de suas atribuições legais, e CONSIDERANDO o disposto na Lei nº 8.269 de 29 de dezembro de 2004 e no Decreto nº 3006 de 05 de maio de 2004.

RESOLUÇÃO:

Art. 1º Homologar as Avaliações de Desempenho dos Servidores da Secretária de Estado de Saúde referente ao ano de 2008, conforme planilhas anexas a esta portaria, nos termos do Art. 9º do Decreto nº 3.006 de 05 de maio de 2004.

Art. 2º Esta portaria entra em vigor na data de sua publicação.

Registrada, Publicada, CUMPRADA-SE.

Cuiabá, 06 de janeiro de 2011.

(original assinado)

PEDRO HENRY

Secretário de Estado de Saúde

PNS do SUS

Matricula	Vinculo	Nome	Nota
90022	1	Paulo Henrique Pulcherio	9,91
118338	1	Margarete Gomes Chaves	10
34055	2	Nelson da Silva Campos Junior	12A
117105	1	Myrian Mazzarelo Oliveira Lopes	9,85
98148	3	Priscila Batistuta Nobrega	9,91
81565	1	Marcia Maria Nunes Nery de Souza	9,75
33359	4	Rosiene Rosa Pires Aires	9,68

Assistente do SUS

Matricula	Vinculo	Nome	Nota
42372	1	Eurides Maximiliano Jesus	8,26
118517	1	Simone Flores Silva Baldo	9,77
118328	1	Cidalia Rodrigues Santos da Silva	9,63

PORTARIA Nº 007/2011/GBSES

O SECRETÁRIO DE ESTADO DE SAÚDE, no uso de suas atribuições legais, e CONSIDERANDO o disposto na Lei nº 8.269 de 29 de dezembro de 2004 e no Decreto nº 3006 de 05 de maio de 2004.

RESOLUÇÃO:

Art. 1º Homologar as Avaliações de Desempenho dos Servidores da Secretária de Estado de Saúde referente ao ano de 2009, conforme planilhas anexas a esta portaria, nos termos do Art. 9º do Decreto nº 3.006 de 05 de maio de 2004.

Art. 2º Esta portaria entra em vigor na data de sua publicação.

Registrada, Publicada, CUMPRADA-SE.

Cuiabá, 06 de janeiro de 2011.

(original assinado)

PEDRO HENRY

Secretário de Estado de Saúde

PNS do SUS

Matricula	Vinculo	Nome	Nota
81565	1	Marcia Maria Nunes Nery de Souza	9,73
52702	1	Amayury Angelo Gonzaga	10

SEDTUR

SECRETARIA DE ESTADO DE DESENVOLVIMENTO DO TURISMO

RETIFICAÇÃO DO EXTRATO DO TERMO DE COOPERAÇÃO Nº 020/2010/SEDTUR, publicada no DOE de 13/10/2010:

On de se lê: **OBJETO:** A presente Cooperação tem por objeto a viabilização de recursos necessários para realização do projeto "projeto "Reforma da Praça Eleozito José de Almeida, na Av. Marechal Rondon, no Município de Jangada - MT"

Leia-se: **OBJETO:** A presente Cooperação tem por objeto a viabilização de recursos necessários para realização do projeto "Reforma da Praça Eleozito José de Almeida, na Av. Marechal Rondon, no Município de Jangada - MT".

ADMINISTRAÇÃO INDIRETA

FAPEMAT

FUNDAÇÃO DE AMPARO À PESQUISA

EXTRATO DE TERMO DE CONCESSÃO E ACEITAÇÃO DE AUXÍLIO À PROJETO DE PESQUISA EDITAL PPP Nº. 006/2008 - PROCESSO Nº. 572844/2008.

ESPÉCIE: Termo de Concessão firmado entre a FAPEMAT e Alexandre Cunha Ribeiro, com intervenção da UFMT/MT.

OBJETO: Auxílio financeiro para desenvolvimento e conclusão do Projeto de Pesquisa: "Filogenia e biogeografia de três gêneros da subfamília Characinae (Teleostei: Characiformes: Characidae)". **VALOR:** R\$ 25.999,68 (vinte e cinco mil novecentos e noventa e nove reais e sessenta e oito centavos).

DOTAÇÃO ORÇAMENTÁRIA: 4094.9900.3390.2000.4490.2000; **Fonte:** 262; **Vigência:** 24 (vinte e quatro) meses; **DATA ASSINATURA:** 30/11/2010.

ASSINAM: João Carlos de Souza Maia – Presidente da FAPEMAT, Maria Lúcia Cavalli Neder – Reitora da UFMT/MT e Alexandre Cunha Ribeiro – Concessionário.

EXTRATO DE TERMO DE CONCESSÃO E ACEITAÇÃO DE AUXÍLIO À PROJETO DE PESQUISA EDITAL PPP Nº. 006/2008 - PROCESSO Nº. 40020/2009.

ESPÉCIE: Termo de Concessão firmado entre a FAPEMAT e Edivaldo Sampaio de Almeida Filho, com intervenção da UFMT/MT.

OBJETO: Auxílio financeiro para desenvolvimento e conclusão do Projeto de Pesquisa: "Comportamento de Listeria Monocytogenes durante o processamento e estocagem de queijo minas frescal obtido a partir de leite cru, e pasteurizado frente a microbiota láctica competitiva". **VALOR:** R\$ 11.880,00 (onze mil oitocentos e oitenta reais).

DOTAÇÃO ORÇAMENTÁRIA: 4094.9900.3390.2000.4490.2000; **Fonte:** 262; **Vigência:** 24 (vinte e quatro) meses; **DATA ASSINATURA:** 01/12/2010.

ASSINAM: João Carlos de Souza Maia – Presidente da FAPEMAT, Maria Lúcia Cavalli Neder – Reitora da UFMT/MT e Edivaldo Sampaio de Almeida Filho – Concessionário.

EXTRATO DE TERMO DE CONCESSÃO E ACEITAÇÃO DE AUXÍLIO À PROJETO DE PESQUISA EDITAL PPP Nº. 006/2008 - PROCESSO Nº. 570654/2008.

ESPÉCIE: Termo de Concessão firmado entre a FAPEMAT e Ana Rafaela Pecora, com intervenção da UFMT/MT.

OBJETO: Auxílio financeiro para desenvolvimento e conclusão do Projeto de Pesquisa: "Trajetórias de vida: um estudo sobre as representações sociais de envelhecimento, aposentadoria e morte, para professores de escolas públicas de Cuiabá". **VALOR:** R\$ 12.913,91 (doze mil novecentos e treze reais e noventa e um centavos).

DOTAÇÃO ORÇAMENTÁRIA: 4094.9900.3390.2000.4490.2000; **Fonte:** 262; **Vigência:** 24 (vinte e quatro) meses; **DATA ASSINATURA:** 30/11/2010.

ASSINAM: João Carlos de Souza Maia – Presidente da FAPEMAT, Maria Lúcia Cavalli Neder – Reitora da UFMT/MT e Ana Rafaela Pecora – Concessionária.

EXTRATO DE TERMO DE CONCESSÃO E ACEITAÇÃO DE AUXÍLIO À PROJETO DE PESQUISA EDITAL PPP Nº. 006/2008 - PROCESSO Nº. 566589/2008.

ESPÉCIE: Termo de Concessão firmado entre a FAPEMAT e Gislaíne Amorés Battilani, com intervenção da UFMT/MT.

OBJETO: Auxílio financeiro para desenvolvimento e conclusão do Projeto de Pesquisa: "Evolução tectônica de faixa Alto Paraguai na região de Cocalinho, Leste do Estado de Mato Grosso". **VALOR:** R\$ 19.714,28 (dezenove mil setecentos e quatorze reais vinte e oito centavos).

DOTAÇÃO ORÇAMENTÁRIA: 4094.9900.3390.2000.4490.2000; **Fonte:** 145; **Vigência:** 24 (vinte e quatro) meses; **DATA ASSINATURA:** 30/11/2010.

ASSINAM: João Carlos de Souza Maia – Presidente da FAPEMAT, Maria Lúcia Cavalli Neder – Reitora da UFMT/MT e Gislaíne Amorés Battilani – Concessionária.

EXTRATO DE TERMO DE CONCESSÃO E ACEITAÇÃO DE AUXÍLIO À PROJETO DE PESQUISA EDITAL PPP Nº. 006/2008 - PROCESSO Nº. 570923/2008.

ESPÉCIE: Termo de Concessão firmado entre a FAPEMAT e Ricardo Dalla Villa, com intervenção da UFMT/MT.

OBJETO: Auxílio financeiro para desenvolvimento e conclusão do Projeto de Pesquisa: "Determinação dos pesticidas atrazina, metolaclor E-x-Eβ- Endossulfam em Ar: validação do método de amostragem e de análise". **VALOR:** R\$ 27.300,00 (vinte e sete mil e trezentos reais).

DOTAÇÃO ORÇAMENTÁRIA: 4094.9900.3390.2000.4490.2000; **Fonte:** 262; **Vigência:** 24 (vinte e quatro) meses; **DATA ASSINATURA:** 30/11/2010.

ASSINAM: João Carlos de Souza Maia – Presidente da FAPEMAT, Maria Lúcia Cavalli Neder – Reitora da UFMT/MT e Ricardo Dalla Villa – Concessionário.

EXTRATO DE TERMO DE CONCESSÃO E ACEITAÇÃO DE AUXÍLIO À PROJETO DE PESQUISA EDITAL PPP Nº. 006/2008 - PROCESSO Nº. 574324/2008.

ESPÉCIE: Termo de Concessão firmado entre a FAPEMAT e Marco Antônio Soares, com intervenção da UFMT/MT.

OBJETO: Auxílio financeiro para desenvolvimento e conclusão do Projeto de Pesquisa: "Isolamento de Microorganismo Endófitos de interesse farmacêutico e agrônômico". **VALOR:** R\$ 21.577,14 (vinte e um mil quinhentos e setenta e sete reais e quatorze centavos).

DOTAÇÃO ORÇAMENTÁRIA: 4094.9900.3390.2000.4490.2000; **Fonte:** 262; **Vigência:** 24 (vinte e quatro) meses; **DATA ASSINATURA:** 30/11/2010.

ASSINAM: João Carlos de Souza Maia – Presidente da FAPEMAT, Maria Lúcia Cavalli Neder – Reitora da UFMT/MT e Marco Antônio Soares – Concessionário.

EXTRATO DE TERMO DE CONCESSÃO E ACEITAÇÃO DE AUXÍLIO À PROJETO DE PESQUISA EDITAL PPP Nº. 006/2008 - PROCESSO Nº. 580097/2008.

ESPÉCIE: Termo de Concessão firmado entre a FAPEMAT e José Ricardo de Souza, com intervenção da UFMT/MT.

OBJETO: Auxílio financeiro para desenvolvimento e conclusão do Projeto de Pesquisa: "Efeito de enriquecimento ambiental sobre o comportamento e os parâmetros indicadores de distress em macacos-aranha (Ateles Paniscus, Linnaeus, 1758) mantido em cativeiro". **VALOR:** R\$ 11.571,42 (onze mil quinhentos e setenta e um reais e quarenta e dois centavos).

DOTAÇÃO ORÇAMENTÁRIA: 4094.9900.3390.2000.4490.2000; **Fonte:** 145; **Vigência:** 24 (vinte e quatro) meses; **DATA ASSINATURA:** 30/11/2010.

ASSINAM: João Carlos de Souza Maia – Presidente da FAPEMAT, Maria Lúcia Cavalli Neder – Reitora da UFMT/MT e José Ricardo de Souza – Concessionário.

EXTRATO DE TERMO DE CONCESSÃO E ACEITAÇÃO DE AUXÍLIO À PROJETO DE PESQUISA EDITAL PPP Nº. 006/2008 - PROCESSO Nº. 569196/2008.

ESPÉCIE: Termo de Concessão firmado entre a FAPEMAT e Edna Maria Bonfim da Silva, com intervenção da UFMT/MT.

OBJETO: Auxílio financeiro para desenvolvimento e conclusão do Projeto de Pesquisa: "Sistemas de recuperação de pastagens em degradação no Cerrado Mato-Grossense". **VALOR:** R\$ 12.958,57 (doze mil novecentos e cinquenta e oito reais e cinquenta e sete centavos).

DOTAÇÃO ORÇAMENTÁRIA: 4094.9900.3390.2000.4490.2000; **Fonte:** 145; **Vigência:** 24 (vinte e quatro) meses; **DATA ASSINATURA:** 30/11/2010.

ASSINAM: João Carlos de Souza Maia – Presidente da FAPEMAT, Maria Lúcia Cavalli Neder – Reitora da UFMT/MT e Edna Maria Bonfim da Silva – Concessionária.

EXTRATO DE TERMO DE CONCESSÃO E ACEITAÇÃO DE AUXÍLIO À PROJETO DE PESQUISA EDITAL PPP Nº. 006/2008 - PROCESSO Nº. 576587/2008.

ESPÉCIE: Termo de Concessão firmado entre a FAPEMAT e Edson Ferreira Chagas, com intervenção da UFMT/MT.

OBJETO: Auxílio financeiro para desenvolvimento e conclusão do Projeto de Pesquisa: "Medidas de resistividade elétrica DC de minerais dopados com Negro Fumo". **VALOR:** R\$ 28.805,00 (vinte e oito mil oitocentos e cinco reais).

DOTAÇÃO ORÇAMENTÁRIA: 4094.9900.3390.2000.4490.2000; **Fonte:** 262; **Vigência:** 24 (vinte e quatro) meses; **DATA ASSINATURA:** 30/11/2010.

ASSINAM: João Carlos de Souza Maia – Presidente da FAPEMAT, Maria Lúcia Cavalli Neder – Reitora da UFMT/MT e Edson Ferreira Chagas – Concessionário.

EXTRATO DE TERMO DE CONCESSÃO E ACEITAÇÃO DE AUXÍLIO À PROJETO DE PESQUISA EDITAL PPP Nº. 006/2008 - PROCESSO Nº. 570847/2008.

ESPÉCIE: Termo de Concessão firmado entre a FAPEMAT e Fernando Zagury de Mello, com intervenção da UFMT/MT.

OBJETO: Auxílio financeiro para desenvolvimento e conclusão do Projeto de Pesquisa: "Proposta de revisão taxonômica de gênero dichotomius (Coleoptera: Scarabacidae), primeiro grupo de espécies". **VALOR:** R\$ 27.850,00 (vinte e sete mil oitocentos e cinquenta reais).

DOTAÇÃO ORÇAMENTÁRIA: 4094.9900.3390.2000.4490.2000; **Fonte:** 262; **Vigência:** 24 (vinte e quatro) meses; **DATA ASSINATURA:** 30/11/2010.

ASSINAM: João Carlos de Souza Maia – Presidente da FAPEMAT, Maria Lúcia Cavalli Neder – Reitora da UFMT/MT e Fernando Zagury de Mello – Concessionário.

EXTRATO DE TERMO DE CONCESSÃO E ACEITAÇÃO DE AUXÍLIO À PROJETO DE PESQUISA EDITAL PPP Nº. 006/2008 - PROCESSO Nº. 40295/2009.

ESPÉCIE: Termo de Concessão firmado entre a FAPEMAT e Vanessa Cristina Arantes, com intervenção da UFMT/MT.

OBJETO: Auxílio financeiro para desenvolvimento e conclusão do Projeto de Pesquisa: "Alterações metabólicas e moleculares das Ilhotas Pancreáticas de ratos submetidos à restrição proteica na fase fetal e após a recuperação nutricional". **VALOR:** R\$ 19.975,00 (dezenove mil novecentos e setenta e cinco reais).

DOTAÇÃO ORÇAMENTÁRIA: 4094.9900.3390.2000.4490.2000; **Fonte:** 145; **Vigência:** 24 (vinte e quatro) meses; **DATA ASSINATURA:** 30/11/2010.

ASSINAM: João Carlos de Souza Maia – Presidente da FAPEMAT, Maria Lúcia Cavalli Neder – Reitora da UFMT/MT e Vanessa Cristina Arantes – Concessionária.

EXTRATO DE TERMO DE CONCESSÃO E ACEITAÇÃO DE AUXÍLIO À PROJETO DE PESQUISA EDITAL UNIVERSAL DOUTOR Nº. 006/2010 - PROCESSO Nº. 285871/2010.

ESPÉCIE: Termo de Concessão firmado entre a FAPEMAT e Valéria Régia Franco Sousa, com intervenção da UFMT/MT.

OBJETO: Auxílio financeiro para desenvolvimento e conclusão do Projeto de Pesquisa: "Estudo soropidemiológico e caracterização das Leishmanias sp. Em cães das comunidade ribeirinhas do Rio Cuiabá, Mato Grosso". **VALOR:** R\$ 45.674,00 (quarenta e cinco mil seiscentos e setenta e quatro reais).

DOTAÇÃO ORÇAMENTÁRIA: 4094.9900.3390.2000.4490.2000 - **Fonte:** 145; **Vigência:** 24 (vinte e quatro) meses; **DATA ASSINATURA:** 28/10/2010.

ASSINAM: João Carlos de Souza Maia – Presidente da FAPEMAT, Maria Lúcia Cavalli Neder – Reitora da UFMT/MT e Valéria Régia Franco Sousa – Concessionária.

EXTRATO DE TERMO DE CONCESSÃO E ACEITAÇÃO DE AUXÍLIO À PROJETO DE PESQUISA EDITAL UNIVERSAL DOUTOR Nº. 006/2010 - PROCESSO Nº. 270293/2010.

ESPÉCIE: Termo de Concessão firmado entre a FAPEMAT e Nicanor Palhares Sá, com intervenção da UFMT/MT.

OBJETO: Auxílio financeiro para desenvolvimento e conclusão do Projeto de Pesquisa: "História e Educação Indígena e processo de ocidentalização". **VALOR:** R\$ 24.941,37 (vinte e quatro mil novecentos e quarenta e um reais e trinta e sete centavos).

DOTAÇÃO ORÇAMENTÁRIA: 4094.9900.3390.2000.4490.2000 - **Fonte:** 145; **Vigência:** 24 (vinte e quatro) meses; **DATA ASSINATURA:** 08/11/2010.

ASSINAM: João Carlos de Souza Maia – Presidente da FAPEMAT, Maria Lúcia Cavalli Neder – Reitora da UFMT/MT e Nicanor Palhares Sá – Concessionário.

EXTRATO DE TERMO DE CONCESSÃO E ACEITAÇÃO DE AUXÍLIO À PROJETO DE PESQUISA EDITAL UNIVERSAL DOUTOR Nº. 006/2010 - PROCESSO Nº. 300541/2010.

ESPÉCIE: Termo de Concessão firmado entre a FAPEMAT e Antonio Renan Berchol da Silva, com intervenção da UFMT/MT.

OBJETO: Auxílio financeiro para desenvolvimento e conclusão do Projeto de Pesquisa: "Avaliação do sistema radicular da cultura do trigo submetido a diferentes tipos de lâminas de irrigação". **VALOR:** R\$ 42.550,00 (quarenta e dois mil quinhentos e cinquenta reais).

DOTAÇÃO ORÇAMENTÁRIA: 4094.9900.3390.2000.4490.2000 - **Fonte:** 145; **Vigência:** 24 (vinte e quatro) meses; **DATA ASSINATURA:** 22/11/2010.

ASSINAM: João Carlos de Souza Maia – Presidente da FAPEMAT, Maria Lúcia Cavalli Neder – Reitora da UFMT/MT e Antonio Renan Berchol da Silva – Concessionário.

EXTRATO DE TERMO DE CONCESSÃO E ACEITAÇÃO DE AUXÍLIO À PROJETO DE PESQUISA EDITAL PPP Nº. 006/2008 - PROCESSO Nº. 568837/2008.

ESPÉCIE: Termo de Concessão firmado entre a FAPEMAT e Wagner Welber Arrais da Silva, com intervenção da UFMT/MT.

OBJETO: Auxílio financeiro para desenvolvimento e conclusão do Projeto de Pesquisa: "Implicação do fator de transcrição Hypoxia Inducible Factor-1 durante a Leishmaniose". **VALOR:** R\$ 30.000,00 (trinta mil reais).

DOTAÇÃO ORÇAMENTÁRIA: 4094.9900.3390.2000.4490.2000; **Fonte:** 262; **Vigência:** 24 (vinte e quatro) meses; **DATA ASSINATURA:** 30/11/2010.

ASSINAM: João Carlos de Souza Maia – Presidente da FAPEMAT, Maria Lúcia Cavalli Neder – Reitora da UFMT/MT e Wagner Welber Arrais da Silva – Concessionário.

EXTRATO DE TERMO DE CONCESSÃO E ACEITAÇÃO DE AUXÍLIO À PROJETO DE PESQUISA EDITAL PPP Nº. 006/2008 - PROCESSO Nº. 567000/2008.

ESPÉCIE: Termo de Concessão firmado entre a FAPEMAT e Rogério Vieira Rossi, com intervenção da UFMT/MT.

OBJETO: Auxílio financeiro para desenvolvimento e conclusão do Projeto de Pesquisa: "Diversidade e distribuição geográfica das espécies de marsupiais do Estado de Mato Grosso, com base em exemplares de coleções Zoológicas". **VALOR:** R\$ 26.288,71 (vinte e seis mil duzentos e oitenta e oito reais e setenta e um centavos).

DOTAÇÃO ORÇAMENTÁRIA: 4094.9900.3390.2000.4490.2000; **Fonte:** 262; **Vigência:** 24 (vinte e quatro) meses; **DATA ASSINATURA:** 30/11/2010.

ASSINAM: João Carlos de Souza Maia – Presidente da FAPEMAT, Maria Lúcia Cavalli Neder – Reitora da UFMT/MT e Rogério Vieira Rossi – Concessionário.

EXTRATO DE TERMO DE CONCESSÃO E ACEITAÇÃO DE AUXÍLIO À PROJETO DE PESQUISA EDITAL PPP Nº. 006/2008 - PROCESSO Nº. 574782/2008.

ESPÉCIE: Termo de Concessão firmado entre a FAPEMAT e Maurecilne Lemes da Silva Carvalho, com intervenção da UFMT/MT.

OBJETO: Auxílio financeiro para desenvolvimento e conclusão do Projeto de Pesquisa: "Micropropagação de espécies e diferentes cultivares maracujazeiros, abacaxizeiros e bananeiras". **VALOR:** R\$ 29.950,66 (vinte e nove mil novecentos e cinquenta reais e sessenta e seis centavos).

DOTAÇÃO ORÇAMENTÁRIA: 4094.9900.3390.2000.4490.2000; **Fonte:** 262; **Vigência:** 24 (vinte e quatro) meses; **DATA ASSINATURA:** 30/11/2010.

ASSINAM: João Carlos de Souza Maia – Presidente da FAPEMAT, Maria Lúcia Cavalli Neder – Reitora da UFMT/MT e Maurecilne Lemes da Silva Carvalho – Concessionária.

EXTRATO DE TERMO DE CONCESSÃO E ACEITAÇÃO DE AUXÍLIO À PROJETO DE PESQUISA EDITAL PPP Nº. 006/2008 - PROCESSO Nº. 152004/2009.

ESPÉCIE: Termo de Concessão firmado entre a FAPEMAT e Domingos de Jesus Rodrigues, com intervenção da UFMT/MT.

OBJETO: Auxílio financeiro para desenvolvimento e conclusão do Projeto de Pesquisa: "Atropelamentos de vertebrados silvestres no BR-163, Norte do Estado de Mato Grosso: Educação e conscientização ambiental". **VALOR:** R\$ 2.457,17 (dois mil quatrocentos e cinquenta e sete reais e dezessete centavos).

DOTAÇÃO ORÇAMENTÁRIA: 4094.9900.3390.2000.4490.2000; **Fonte:** 262; **Vigência:** 24 (vinte e quatro) meses; **DATA ASSINATURA:** 30/11/2010.

ASSINAM: João Carlos de Souza Maia – Presidente da FAPEMAT, Maria Lúcia Cavalli Neder – Reitora da UFMT/MT e Domingos de Jesus Rodrigues – Concessionário.

EXTRATO DE TERMO DE CONCESSÃO E ACEITAÇÃO DE AUXÍLIO À PROJETO DE PESQUISA EDITAL PPP Nº. 006/2008 - PROCESSO Nº. 576720/2008.

ESPÉCIE: Termo de Concessão firmado entre a FAPEMAT e Ílio Fealho de Carvalho, com intervenção da UNEMAT.

OBJETO: Auxílio financeiro para desenvolvimento e conclusão do Projeto de Pesquisa: "Atividade de celulase de fungos isolados de solo de áreas de floresta em Tangará da Serra-MT". **VALOR:** R\$ 19.983,00 (dezenove mil novecentos e oitenta e três reais).

DOTAÇÃO ORÇAMENTÁRIA: 4094.9900.3390.2000.4490.2000; **Fonte:** 262; **Vigência:** 24 (vinte e quatro) meses; **DATA ASSINATURA:** 30/11/2010.

ASSINAM: João Carlos de Souza Maia – Presidente da FAPEMAT, Adriano Aparecido Silva – Reitor da UNEMAT e Ílio Fealho de Carvalho – Concessionário.

EXTRATO DE TERMO DE CONCESSÃO E ACEITAÇÃO DE AUXÍLIO À PROJETO DE PESQUISA EDITAL PPP Nº. 006/2008 - PROCESSO Nº. 572478/2008.

ESPÉCIE: Termo de Concessão firmado entre a FAPEMAT e Edinéia Aparecida dos Santos Galvanin, com intervenção da UNEMAT.

OBJETO: Auxílio financeiro para desenvolvimento e conclusão do Projeto de Pesquisa: "Detecção de áreas de culturas de cana-de-açúcar utilizando NDVI e difusão anisotrópico em imagens CBERS-2". **VALOR:** R\$ 10.442,85 (dez mil quatrocentos e quarenta e dois reais e oitenta e cinco centavos).

DOTAÇÃO ORÇAMENTÁRIA: 4094.9900.3390.2000.4490.2000; **Fonte:** 145; **Vigência:** 24 (vinte e quatro) meses; **DATA ASSINATURA:** 30/11/2010.

ASSINAM: João Carlos de Souza Maia – Presidente da FAPEMAT, Adriano Aparecido Silva – Reitor da UNEMAT e Edinéia Aparecida dos Santos Galvanin – Concessionária.

AGER
AGÊNCIA ESTADUAL DE REGULAÇÃO

Extrato ao Contrato Administrativo Nº 005/2010

CONTRATANTE: Agência de Regulação dos Serviços Públicos Delegados do Estado de Mato Grosso – AGER/MT – CNPJ 03.944.082/0001-10;

CONTRATADA: MAXI GAS DISTRIBUIDORA DE GLP, COMÉRCIO E PRESTADORA DE SERVIÇO LTDA – EPP – CNPJ 02.061.094/0001-34;

PROCESSO: 819490/2010;

OBJETO: Contratação de Empresa para fornecimento parcelado de 900 garrafas de 20 litros de água Mineral e 12 botijões de 13 kg de gás, para atender esta Agência Estadual de Regulação – AGER/MT.

DO VALOR: o valor do presente contrato é de R\$ 5.907,00 (Cinco mil novecentos e sete reais).

DOTAÇÃO ORÇAMENTÁRIA: **ORGÃO:** 04301

ELEMENTO DE DESPESA: 3390.3000

FONTE: 240 **PROJETO ATIVIDADE:** 2007

DATA ASSINATURA: 17 de dezembro de 2010.

ASSINAM: MÁRCIA GLÓRIA VANDONI DE MOURA (Contratante)

FRANCISVAL DIAS MENDES (Contratante)

MARCUS GIULLIANO CASTIGLIONI ALVES (contratada)

PORTARIA Nº 015/2010

Designa servidores para compor a Comissão Central de Avaliação Anual de Desempenho dos Servidores da Agência Estadual de Regulação dos Serviços Públicos Delegados de Mato Grosso do ano de 2011.

A PRESIDENTE DA AGÊNCIA ESTADUAL DE REGULAÇÃO DOS SERVIÇOS PÚBLICOS DELEGADOS DE MATO GROSSO – AGER-MT, Sra. Márcia Glória Vandoni de Moura, no uso das atribuições que lhe confere o artigo 8º, inciso II, alínea "a" e art. 9º, inciso X do Decreto nº 1403, de 30 de maio de 2000;

RESOLVE:

Art. 1º Designar para compor a Comissão Central de Avaliação Anual de Desempenho dos servidores da Agência Estadual de Regulação dos Serviços Públicos Delegados de Mato Grosso do ano de 2011, os servidores abaixo relacionados:

- I – Francisval Dias Mendes – Presidente
- II – Clarice Aparecida Zunta Barbosa – Membro
- III – Vânia Saliés Bonassi – Membro

Art. 2º Esta Portaria entra em vigor na data de sua publicação, revogando-se todas as disposições em contrário.

Cuiabá, 30 de dezembro de 2010.

MÁRCIA GLÓRIA VANDONI DE MOURA
Presidente - AGER

MT SAÚDE
INSTITUTO MATO GROSSO SAÚDE

ESTADO DE MATO GROSSO
SECRETARIA DE ESTADO DE ADMINISTRAÇÃO
INSTITUTO DE ASSISTÊNCIA À SAÚDE DOS SERVIDORES DO ESTADO
MATO GROSSO SAÚDE
PORTARIA INTERNA Nº 001/2011

O Presidente do Instituto de Assistência à Saúde dos Servidores do Estado – Mato Grosso Saúde, no uso de suas atribuições que lhes são conferidas por lei,

RESOLVE:

Designar o Assessor Técnico II, JAIR RIBEIRO TEIXEIRA, DGA 5, para responder pelo expediente da Presidência deste Instituto, no período de 10 de janeiro de 2011 a 19 de janeiro de 2011, por motivo de força maior.

REGISTRADA
PUBLICADA
CUMPRADA – SE

Instituto de Assistência à Saúde dos Servidores do Estado – Mato Grosso Saúde em Cuiabá, 07 de janeiro 2011.

MAXIMILIAN MAYOLINO LEÃO
Presidente do Instituto de Assistência à Saúde dos Servidores do Estado

INTERMAT
INSTITUTO DE TERRAS DE MATO GROSSO

SECRETARIA DE ESTADO DE DESENVOLVIMENTO RURAL E AGRICULTURA
FAMILIAR- SEDERAF/MT
SECRETÁRIA ADJUNTA EXECUTIVA/NÚCLEO AGROPECUÁRIO – SAENA/MT

PORTARIA Nº. 014/2010

O Secretário Adjunto Executivo da Secretaria Adjunta Executiva do Núcleo Agropecuário, no uso de suas atribuições legais, e considerando o que dispõe o artigo 97 da Lei Complementar nº 04 de 15/10/90,

RESOLVE:

I- Aprovar a **Escala de Férias** dos Servidores do INTERMAT – Instituto de Terras de Mato Grosso, referente ao Exercício de 2010, conforme se segue:

JANEIRO

Ana Luiza Conceição Padilha Pinto
Ana Alenir Alves de Santana
Antonio Carlos Vaz de Oliveira
Benedito José de Araújo
Benedito Teodoro de França
Daizenir Ferreira Fortes
Edmir Leo Monteiro da Costa
Edson Monteiro da Costa
Eudineia Pécora
Francisco Aurélio Pereira Borges
Geda Generoso de Moraes
Hemio Francisco Moraes Dourado

Ivone Norberto da Silva
Jane Cássia Duarte Lima Barros
Joacyr de Figueiredo
Job Mateus Barbosa
José Barbosa de Oliveira
Josemil Fortunato Correa
Jucineia Rosa da Cruz
Jurandi Souza do Amaral
Ligia Maria da Silva
Liliane Soares Neres de Castilho
Luis Cristo de Arruda
Manoel Brás de Moraes
Marcileide dos Santos
Marieta Enedina de Moraes
Marcos Ferreira de Barros
Nancy da Silva Viana
Neide Oliveira da Silva
Odemir Moreira de Castilho
Ondina Espírito Santo Amorim Lira
Orivaldo Sebastião Pacheco de Queiróz
Paulo Sezar
Pedro Arnaldo Paschoiotto
Renara Barcaro
Solange Benedita Correa Martins
Tereza Cristina Magalhães e Silva
Washington Luis de Campos
Warlen José Rosa
Zuelene Pereira de Oliveira

FEVEREIRO

Benedito Vicente de Arruda Martins
Daizenir Ferreira Fortes
Débora Cristina de Siqueira
Elaine Cristina Candido de Siqueira
Eudinéia Pécora
Iracema da Costa Pinheiro
Marilza Rodrigues da Silva
Paulo Carvalho Couto
Roberto Nepomuceno dos Santos

MARÇO

Maria do Carmo Cardoso
Oberdan José Bortolanza

ABRIL

Ana Luiza Conceição Padilha Pinto
Marcio Tadeu de Arruda Campos

MAIO

Francisco Aurélio Pereira Borges

JUNHO

Fabricia Estefane Ferreira da Paixão
Geda Generoso de Moraes
Jurandi Souza do Amaral
Leonel Atair de Siqueira
Maria Ângela Batista de Jesus
Maria do Carmo Fonseca
Paulo de Carvalho Couto
Waldir Aparecido Taques

JULHO

Anna Paula Marcondes Metran
Benedito Araújo Santos
Delson Pereira da Silva
Etelvina Reis Neta Silva
Jane Cássia Duarte Lima Barros
Marcileide dos Santos
Marcos Roberto Santos e Silva
Mauro Domingues da Reissurreição

AGOSTO

Antonio Dias da Costa
Delson Pereira da Silva
Jovan Benedito da Silva
Marcio Tadeu de Arruda Campos
Marieta Enedina de Moraes
Orivaldo Sebastião Pacheco de Queiroz

SETEMBRO

Delson pereira da Silva
Elaine Cristina Candido de Siqueira
Jovan Benedito da Silva
Marcos Aurélio Galvão Silva
Marieta Enedina de Moraes
Oberdan José Bortolanza
Solange Benedita Correa Martins

OUTUBRO

Benedito José de Araújo
Jovan Benedito da Silva
José Barbosa de Oliveira
Marcileide dos Santos
Maria do Carmo Cardoso
Neide Oliveira da Silva

NOVEMBRO

Brenda Rhayra Arruda Fernandes
Dora Amélia Cruz da Veiga
Ivone Norberto da Silva
Jucineia Rosa da Cruz
Mauro Domingues da Reissurreição
Roberto Nepomuceno dos Santos

DEZEMBRO

Arnaldo Barreto Filho
Luis Carlos Barreto
Tereza Cristina Magalhães e Silva
Vanildes Fernandes da Silva
Washington Luiz de Campos

Registrada, Cumpra-se.

Cuiabá, 23 de dezembro de 2010.

EDSON PAULINO DE OLIVEIRA
Secretário Adjunto Executivo

DETRAN/MT**DEPARTAMENTO ESTADUAL DE TRÂNSITO****PORTARIA Nº 004/2011/GP/DETRAN/MT**

O Presidente do DEPARTAMENTO ESTADUAL DE TRÂNSITO - DETRAN/MT, no uso de suas atribuições legais e,

Considerando o que consta do processo administrativo, que trata do pedido de credenciamento de Empresa para atuar como Despachante de Trânsito para assuntos relativos ao registro e licenciamento de veículos automotores no Departamento Estadual de Trânsito - DETRAN/MT e,

Considerando o que preceitua a Lei nº 9.503 de 23/09/97 (CTB), a Lei Estadual nº 6.076 de 08/10/92 e, em especial a Portaria n.º 179/2007 do Departamento Estadual de Trânsito - DETRAN/MT;

RESOLVE:

Artigo 1º - Credenciar a empresa "**EDIVALDO BAPTISTA DA SILVA**," com nome de fantasia "**DESPACHANTE MARCELÂNDIA**", inscrita no CNPJ sob o nº 00.367.752/0001-95, tendo como titular o Despachante Sr. EDIVALDO BAPTISTA DA SILVA - CPF. 467.426.119-87, situado a Rua Domingos Martins s/n - Centro - Marcelândia (MT), CEP 78535-000, com o código 117, vinculada a 56ª CIRETRAN em Marcelândia (MT), a partir de 05 de maio de 2010.

Registre-se. Publique-se. Cumpra-se.

Cuiabá, 07 de janeiro de 2011.

TEODORO MORAES LOPES
Presidente do Detran

EVENTOS DE PESSOAL**SECRETARIAS****CASA CIVIL DO ESTADO DE MATO GROSSO**

PORTARIA/CCIVIL/00001/2011

DE: 10/01/2011

O Secretário-Chefe da Casa Civil no uso de suas atribuições que lhes são conferidas por lei,

Resolve: DESIGNAR

Evento: DESIGNAÇÃO EM SUBSTITUIÇÃO CARGO EM COMISSÃO/FUNÇÃO

Processo N.: 910583/2010

Nome: (52009/5) ROSAYKA NIULA MARTINS E SILVA DO AMARAL

A Partir de: 01/02/2011 Até 02/03/2011

Cargo/Função: (11487) DGA-4

Substituído: (26397/4) HELIO LEAO DE SOUZA

Un. Adm: (143855) SUPERINT. DE LEGISLAÇÃO

PUBLICADA, REGISTRADA, CUMPRÁ-SE.

Cuiabá-MT, 10 de Janeiro de 2011.

Eder de Moraes Dias

Secretário-Chefe da Casa Civil

PGE**PROCURADORIA GERAL DO ESTADO**

BOLETIM DE PESSOAL/PGE/00001/2011

DE: 10/01/2011

O Procurador-Geral do Estado no uso de suas atribuições que lhes são conferidas por lei,

Resolve: DEFERIR

Evento: LICENÇA PREMIO - GOZO

Processo N.: 718820/10/PGE

Nome: (125110/1) ALEXANDRA BOTELHO SILVA SEGUNDO

Cargo/Função: (4847) AGENTE DA PROCURADORIA-GERAL

Quinquênio de Referência: 15/08/2005 Ate 14/08/2010
A Partir de: 31/01/2011 Ate 01/03/2011
Processo N.: 890896/10/pge

Nome: (96248/3) DANIELE DE FATIMA JACINTO
Cargo/Função: (4847) AGENTE DA PROCURADORIA-GERAL
Quinquênio de Referência: 10/08/2005 Ate 09/08/2010
A Partir de: 03/01/2011 Ate 01/02/2011

Processo N.: 856486/10/pge

Nome: (124898/1) DOUGLAS LUIS SA SILVA TORRES
Cargo/Função: (4847) AGENTE DA PROCURADORIA-GERAL
Quinquênio de Referência: 22/07/2005 Ate 21/07/2010
A Partir de: 10/01/2011 Ate 08/02/2011

Processo N.: 871295/10/PGE

Nome: (125384/1) MARISETE CARDOSO DE MELO RIBEIRO
Cargo/Função: (4847) AGENTE DA PROCURADORIA-GERAL
Quinquênio de Referência: 01/09/2005 Ate 31/08/2010
A Partir de: 17/01/2011 Ate 15/02/2011
PUBLICADA, REGISTRADA, CUMpra-SE.
Cuiabá-MT, 10 de Janeiro de 2011.
Dorgival Veras de Carvalho
Procurador-Geral do Estado

PORTARIA/PGE/00001/2011 DE: 10/01/2011

O Procurador-Geral do Estado no uso de suas atribuições que lhes são conferidas por lei,
Resolve: DESIGNAR

Evento: DESIGNAÇÃO EM SUBSTITUIÇÃO CARGO EM COMISSÃO/FUNÇÃO

Processo N.: 907342/10/pge

Nome: (108070/4) PAULA RENATA TORRES C. REZENDE
A Partir de: 01/12/2010 Até 30/12/2010

Cargo/Função: (11487) DGA-4
Substituído: (205042/1) SEBASTIAO NUNES DA CUNHA SOBRINHO
Un. Adm: (146587) SUBPROCURADORIA-GERAL DA COORD.DE CÁLC.DE

PRECATOR

PUBLICADA, REGISTRADA, CUMpra-SE.
Cuiabá-MT, 10 de Janeiro de 2011.
Dorgival Veras de Carvalho
Procurador-Geral do Estado

SAD

SECRETARIA DE ESTADO DE ADMINISTRAÇÃO

PORTARIA/SAD/00001/2011 DE: 10/01/2011

O Secretário de Estado de Administração no uso de suas atribuições que lhes são conferidas por lei,
Resolve: RETIFICAR

Evento: DESIGNAÇÃO EM SUBSTITUIÇÃO CARGO EM COMISSÃO/FUNÇÃO

Processo N.:

Nome: (200424/1) PRISCILA ALVES SHIROMA
A Partir de: 08/12/2010 Até 06/01/2011
Cargo/Função: (11606) DGA-6 SERVIDOR
Substituído: (108192/6) SERGIO BRUNO MENDES CURVO GUGELMIN
Un. Adm: (140163) COORD. DE APOIO LOGÍSTICO

PUBLICADA, REGISTRADA, CUMpra-SE.
Cuiabá-MT, 10 de Janeiro de 2011.
Cesar Roberto Zilio
Secretário de Estado de Administração

BOLETIM DE PESSOAL/SAD/00001/2011 DE: 10/01/2011

O Secretário de Estado de Administração no uso de suas atribuições que lhes são conferidas por lei,
Resolve: DEFERIR

Evento: LICENÇA PARA TRATAMENTO DE SAUDE

Processo N.:

Nome: (9281/10) ANTONIA RODRIGUES DO NASCIMENTO
Cargo/Função: (11525) DGA-8
Un. Adm: (140066) GER.DE PREST. DE CONTAS E INFORM.CONTÁBEIS
A Partir de: 22/12/2010 Até 05/01/2011
PUBLICADA, REGISTRADA, CUMpra-SE.
Cuiabá-MT, 10 de Janeiro de 2011.
Cesar Roberto Zilio
Secretário de Estado de Administração

BOLETIM DE PESSOAL/SAD/00002/2011 DE: 10/01/2011

O Secretário de Estado de Administração no uso de suas atribuições que lhes são conferidas por lei,
Resolve: DEFERIR

Evento: LICENÇA PARA TRATAMENTO DE SAUDE EM PESSOA DA FAMILIA

Processo N.:

Nome: (14337/1) ABILENE SANTOS PINTO BEZERRA
Cargo/Função: (11622) DGA-8 SERVIDOR
Un. Adm: (139076) UNID. DE ASSESSORIA
A Partir de: 03/10/2010 Até 23/11/2010
PUBLICADA, REGISTRADA, CUMpra-SE.
Cuiabá-MT, 10 de Janeiro de 2011.
Cesar Roberto Zilio
Secretário de Estado de Administração

BOLETIM DE PESSOAL/SAD/00003/2011 DE: 10/01/2011

O Secretário de Estado de Administração no uso de suas atribuições que lhes são conferidas por lei,
Resolve: DEFERIR

Evento: LICENÇA PREMIO - GOZO

Processo N.: 888641/2010

Nome: (79104/1) IRENE PEREIRA PINTO
Cargo/Função: (5363) AGENTE DA AREA INSTRUMENTAL
Quinquênio de Referência: 11/01/2005 Ate 10/01/2010

A Partir de: 06/12/2010 Ate 04/01/2011
Processo N.: 926845/2010

Nome: (80046/1) SUZANA MARIA DA GLORIA
Cargo/Função: (6050) AGENTE DESENV. ECON. SOCIAL
Quinquênio de Referência: 03/11/1995 Ate 02/11/2000
A Partir de: 16/12/2010 Ate 14/01/2011
PUBLICADA, REGISTRADA, CUMpra-SE.
Cuiabá-MT, 10 de Janeiro de 2011.
Cesar Roberto Zilio
Secretário de Estado de Administração

BOLETIM DE PESSOAL/SAD/00004/2011 DE: 10/01/2011

O Secretário de Estado de Administração no uso de suas atribuições que lhes são conferidas por lei,
Resolve: CONCEDER

Evento: LICENÇA PREMIO - CONCESSÃO

Processo N.: 519327/2010

Nome: (14543/1) ADAIR DE JESUS
Quinquênio: 17/02/2003 Ate 16/02/2008
Qtde Dias: 90

Processo N.: 808345/2010

Nome: (90578/1) ADERSON PADILHA DE AMORIM
Quinquênio: 20/10/2005 Ate 19/10/2010
Qtde Dias: 90

Processo N.: 794289/2010

Nome: (58366/2) ADRIANA RODRIGUES NEVES DA COSTA DE LACERDA
Quinquênio: 10/10/2005 Ate 09/10/2010
Qtde Dias: 90

Processo N.: 744127/2010

Nome: (38450/1) ADRIANA VERLANGIERI FERREIRA MENDES
Quinquênio: 01/10/2005 Ate 30/09/2010
Qtde Dias: 90

Processo N.: 870108/10

Nome: (18820/1) AIRTON BISPO DE SOUZA
Quinquênio: 05/09/1999 Ate 04/09/2004
Qtde Dias: 90

Processo N.: 870108/2010

Nome: (18820/1) AIRTON BISPO DE SOUZA
Quinquênio: 05/09/2004 Ate 04/09/2009
Qtde Dias: 90

Processo N.: 665253/2010

Nome: (90042/1) ALTIDE FRANCISCA DE ASSIS NASCIMENTO
Quinquênio: 31/08/2005 Ate 30/08/2010
Qtde Dias: 90

Processo N.: 830254/2010

Nome: (55568/2) ALVARINDA COSTA RODRIGUES
Quinquênio: 06/11/2005 Ate 05/11/2010
Qtde Dias: 90

Processo N.: 789015/2010

Nome: (90130/1) ALVARO RIZZARDI
Quinquênio: 11/09/2005 Ate 10/09/2010
Qtde Dias: 90

Processo N.: 572257/2010

Nome: (94555/2) ANA PAULA DE FARIA CAMPOS
Quinquênio: 13/06/2001 Ate 12/06/2006
Qtde Dias: 90

Processo N.: 764580/2010

Nome: (39877/3) ANTONIO CORREIA DE ALMEIDA
Quinquênio: 01/02/2005 Ate 31/01/2010
Qtde Dias: 90

Processo N.: 844502/2010

Nome: (80659/1) ANTONIO DA COSTA E SILVA
Quinquênio: 07/11/2005 Ate 06/11/2010
Qtde Dias: 90

Processo N.: 813910/10

Nome: (17739/1) ANTONIO XAVIER DE OLIVEIRA
Quinquênio: 20/07/2004 Ate 19/07/2009
Qtde Dias: 90

Processo N.: 628561/2010

Nome: (90573/1) APARECIDA LOPES KEINER
Quinquênio: 29/09/2005 Ate 28/09/2010
Qtde Dias: 90

Processo N.: 375007/2010

Nome: (79477/1) APARECIDO ALVES DE OLIVEIRA
Quinquênio: 03/05/2002 Ate 02/05/2007
Qtde Dias: 90

Processo N.: 824531/2010

Nome: (82026/3) APARECIDO SAMUEL DE CASTRO CAVALCANTE
Quinquênio: 17/10/2005 Ate 16/10/2010
Qtde Dias: 90

Processo N.: 749499/2010

Nome: (44562/3) AROLDI MARQUES DA SILVA
Quinquênio: 16/04/2002 Ate 15/04/2007
Qtde Dias: 90

Processo N.: 688763/2010

Nome: (89615/1) AURELIO COSTA SALES
Quinquênio: 11/09/2005 Ate 10/09/2010
Qtde Dias: 90

Processo N.: 755286/2010

Nome: (16628/1) BENEDITO DE OLIVEIRA MOURA
Quinquênio: 04/11/2003 Ate 03/11/2008
Qtde Dias: 90

Processo N.: 567097/2008

Nome: (83548/1) BENVINDO ALONSO DE SOUZA
Quinquênio: 01/06/1987 Ate 31/05/1992
Qtde Dias: 90

Processo N.: 811459/2010

Nome: (82389/1) BERENICE MARTINS AKERLEY
Quinquênio: 27/09/2005 Ate 26/09/2010
Qtde Dias: 90

Processo N.: 774056/2010

Nome: (90542/1) CARLOS BATISTA FRIAS

Quinquênio: 19/09/2005 Ate 18/09/2010
Qtde Dias: 90
Processo N.: 750839/10
Nome: (25991/1) CARMICIO COELHO DA SILVA
Quinquênio: 21/01/2002 Ate 20/01/2007
Qtde Dias: 90
Processo N.: 650552/2010
Nome: (8463/1) CILAS FERREIRA DE ALMEIDA
Quinquênio: 10/11/2001 Ate 09/11/2006
Qtde Dias: 90
Processo N.: 764025/2008
Nome: (51951/2) CLAUDES TEREZINHA MARTINS BERTOLDO
Quinquênio: 01/01/2006 Ate 31/12/2010
Qtde Dias: 90
Processo N.: 775236/10
Nome: (45521/2) CLARA MARIA BORGES DE FIGUEIREDO
Quinquênio: 27/09/2005 Ate 26/09/2010
Qtde Dias: 90
Processo N.: 813917/10
Nome: (42671/1) CONSTANTINA MASSOLI
Quinquênio: 30/10/2005 Ate 29/10/2010
Qtde Dias: 90
Processo N.: 734159/2010
Nome: (89642/1) DALILA SANTOS DE AMORIM
Quinquênio: 02/10/2005 Ate 01/10/2010
Qtde Dias: 90
Processo N.: 767174/2010
Nome: (24879/1) DARCY MARIA MAIA
Quinquênio: 19/02/2002 Ate 18/02/2007
Qtde Dias: 90
Processo N.: 654318/2010
Nome: (81705/1) DEODATO RIBEIRO DA SILVA
Quinquênio: 15/06/2003 Ate 14/06/2008
Qtde Dias: 90
Processo N.: 724829/2010
Nome: (58569/2) DOMETILIA ENEDINA DE PAULA
Quinquênio: 24/11/2005 Ate 23/11/2010
Qtde Dias: 90
Processo N.: 746284/2010
Nome: (38413/1) DORIVAL SCRITORIO QUEZADA
Quinquênio: 01/10/2005 Ate 30/09/2010
Qtde Dias: 90
Processo N.: 748396/2010
Nome: (83118/1) DORVACIO ROSA NETO
Quinquênio: 01/10/2005 Ate 30/09/2010
Qtde Dias: 90
Processo N.: 166354/2010
Nome: (60409/11) EDILIANE GONCALVES
Quinquênio: 08/02/2004 Ate 07/02/2009
Qtde Dias: 90
Processo N.: 71971/2010
Nome: (124796/1) EDSON JOSE DE SOUZA
Quinquênio: 07/07/2005 Ate 06/07/2010
Qtde Dias: 90
Processo N.: 749628/2010
Nome: (43015/1) EDSON PEREIRA
Quinquênio: 06/10/2005 Ate 05/10/2010
Qtde Dias: 90
Processo N.: 87882/10
Nome: (41276/4) ELCIO ADAO DA COSTA
Quinquênio: 16/12/2005 Ate 15/12/2010
Qtde Dias: 90
Processo N.: 863989/2010
Nome: (58471/2) ELIZABETE MOREIRA DA SILVA
Quinquênio: 15/03/2005 Ate 14/03/2010
Qtde Dias: 90
Processo N.: 726275/2010
Nome: (83890/2) ELSON DOMINGOS DA SILVA
Quinquênio: 02/01/2005 Ate 01/01/2010
Qtde Dias: 90
Processo N.: 781066/2010
Nome: (21960/1) ENIO CARLOS LACERDA
Quinquênio: 26/07/2005 Ate 25/07/2010
Qtde Dias: 90
Processo N.: 753061/2010
Nome: (58324/2) EVANEY BERNADETH DE OLIVEIRA SILVA
Quinquênio: 04/10/2005 Ate 03/10/2010
Qtde Dias: 90
Processo N.: 849768/2010
Nome: (125596/1) FABIANA SOUZA DE ANDRADE
Quinquênio: 12/09/2005 Ate 11/09/2010
Qtde Dias: 90
Processo N.: 877883/2010
Nome: (57101/1) FAUSTINO PEREIRA DE MELO
Quinquênio: 14/07/2005 Ate 13/07/2010
Qtde Dias: 90
Processo N.: 765272/010
Nome: (15262/1) GEISA MARIA LEITE DA SILVA
Quinquênio: 01/09/2005 Ate 31/08/2010
Qtde Dias: 90
Processo N.: 856560/2010
Nome: (90567/1) GILDETE DE MENDONCA
Quinquênio: 08/11/2005 Ate 07/11/2010
Qtde Dias: 90
Processo N.: 786045/2010
Nome: (51677/4) GILVANIA FATIMA EGUES DE SOUZA
Quinquênio: 04/12/2004 Ate 03/12/2009
Qtde Dias: 90
Processo N.: 397679/2010
Nome: (21167/1) HELENA MARCIA BORGES NOETHEN
Quinquênio: 06/05/2005 Ate 05/05/2010
Qtde Dias: 90
Processo N.: 873494/2010

Nome: (38692/1) HELIO NUNES
Quinquênio: 02/08/2005 Ate 01/08/2010
Qtde Dias: 90
Processo N.: 425441/2010
Nome: (43705/2) HERALDO SILVA
Quinquênio: 19/05/2005 Ate 18/05/2010
Qtde Dias: 90
Processo N.: 738602/10
Nome: (38457/1) ISMAEL DE LIMA TRINDADE
Quinquênio: 01/10/2005 Ate 30/09/2010
Qtde Dias: 90
Processo N.: 830273/2010
Nome: (79486/1) IZAURA DA ROCHA GUIMARAES
Quinquênio: 17/10/2005 Ate 16/10/2010
Qtde Dias: 90
Processo N.: 744687/2010
Nome: (8230/1) JAIRO JOSE MAGALHAES
Quinquênio: 03/12/2004 Ate 02/12/2009
Qtde Dias: 90
Processo N.: 796799/2010
Nome: (79939/1) JAIRO LEW
Quinquênio: 01/11/2005 Ate 31/10/2010
Qtde Dias: 90
Processo N.: 737970/2010
Nome: (58274/1) JAMIL ALEXANDRE SABA
Quinquênio: 03/10/2005 Ate 02/10/2010
Qtde Dias: 90
Processo N.: 754497/2010
Nome: (33793/1) JANE DAYSE MARIA DE SOUZA ARRUDA
Quinquênio: 19/05/2004 Ate 18/05/2009
Qtde Dias: 90
Processo N.: 815559/2010
Nome: (58232/1) JEANDRA MOURA DAS NEVES SILVA
Quinquênio: 27/09/2005 Ate 26/09/2010
Qtde Dias: 90
Processo N.: 816081/2010
Nome: (58247/1) JOANETE DA SILVA E SOUZA
Quinquênio: 06/10/2005 Ate 05/10/2010
Qtde Dias: 90
Processo N.: 269138/2010
Nome: (81182/1) JOAO BATISTA DA SILVA
Quinquênio: 18/08/2005 Ate 17/08/2010
Qtde Dias: 90
Processo N.: 820563/2010
Nome: (26382/1) JOAO FERREIRA
Quinquênio: 06/05/2005 Ate 05/05/2010
Qtde Dias: 90
Processo N.: 393853/2010
Nome: (78849/1) JOEL DE SOUZA PASSOS
Quinquênio: 29/05/2005 Ate 28/05/2010
Qtde Dias: 90
Processo N.: 786333/2010
Nome: (90275/2) JOSE ANDERSON FERREIRA LEAL
Quinquênio: 26/10/2005 Ate 25/10/2010
Qtde Dias: 90
Processo N.: 710844/2010
Nome: (8234/1) JOSE ANTONIO BASILIO
Quinquênio: 30/01/2005 Ate 29/01/2010
Qtde Dias: 90
Processo N.: 643190/2010
Nome: (13371/1) JOSE BOSCO ANICETO PEREIRA
Quinquênio: 23/05/2005 Ate 22/05/2010
Qtde Dias: 90
Processo N.: 739528/2010
Nome: (38357/1) JOSE CARLOS CAPELLA
Quinquênio: 01/10/2005 Ate 30/09/2010
Qtde Dias: 90
Processo N.: 812672/10
Nome: (91276/2) JOSE URBANO FRANÇA FILHO
Quinquênio: 13/07/2005 Ate 12/07/2010
Qtde Dias: 90
Processo N.: 827513/2010
Nome: (20799/1) JOSENICE PACHECO DA SILVA
Quinquênio: 12/02/2005 Ate 11/02/2010
Qtde Dias: 90
Processo N.: 636973/2010
Nome: (25581/1) JOSETE BERNARDO DA SILVA
Quinquênio: 14/08/2005 Ate 13/08/2010
Qtde Dias: 90
Processo N.: 827060/2010
Nome: (23759/1) JOÃO RODRIGUES SOBRINHO
Quinquênio: 25/10/2005 Ate 24/10/2010
Qtde Dias: 90
Processo N.: 688018/2010
Nome: (21171/1) JUDITH MITSUE NAKANO
Quinquênio: 06/05/2005 Ate 05/05/2010
Qtde Dias: 90
Processo N.: 827015/2010
Nome: (38714/1) JUSCELINO ALEXANDRE RIBEIRO
Quinquênio: 02/08/2005 Ate 01/08/2010
Qtde Dias: 90
Processo N.: 751273/2010
Nome: (86258/1) KELLEN CRISTINA PEREIRA BARROS
Quinquênio: 22/03/2005 Ate 21/03/2010
Qtde Dias: 90
Processo N.: 74359/2010
Nome: (20404/1) LEILA CRISTINA DE SOUZA CUNHA
Quinquênio: 19/06/2005 Ate 18/06/2010
Qtde Dias: 90
Processo N.: 839891/10
Nome: (12660/1) LELIANE DE SOUZA
Quinquênio: 01/04/2005 Ate 31/03/2010
Qtde Dias: 90

<p>Processo N.: 746295/2010 Nome: (12661/1) LOACI MOREIRA DA SILVA Quinquênio: 01/03/2005 Ate 28/02/2010 Qtde Dias: 90</p> <p>Processo N.: 738828/2010 Nome: (59049/1) LOURDES MARIA BALIEIRO Quinquênio: 04/09/2005 Ate 03/09/2010 Qtde Dias: 90</p> <p>Processo N.: 726246/2010 Nome: (96111/5) LUCIANE SAVIO Quinquênio: 15/08/2005 Ate 14/08/2010 Qtde Dias: 90</p> <p>Processo N.: 595234/2010 Nome: (70136/3) LUCIANNA GOMES HERANI HAMAOU Quinquênio: 31/08/2005 Ate 30/08/2010 Qtde Dias: 90</p> <p>Processo N.: 656739/2010 Nome: (58306/1) LUCIENE DE SALES FREITAS Quinquênio: 03/10/2005 Ate 02/10/2010 Qtde Dias: 90</p> <p>Processo N.: 710820/2010 Nome: (84861/2) LUCINEIDE FATIMA DOS SANTOS Quinquênio: 07/02/2005 Ate 06/02/2010 Qtde Dias: 90</p> <p>Processo N.: 808384/10 Nome: (79040/1) LUCINETE VIEIRA VAZ Quinquênio: 02/09/2005 Ate 01/09/2010 Qtde Dias: 90</p> <p>Processo N.: 866139/2010 Nome: (90013/1) LUCIO CONSTANTINO DE ARRUDA Quinquênio: 11/09/2005 Ate 10/09/2010 Qtde Dias: 90</p> <p>Processo N.: 704873/2010 Nome: (47484/3) LURDES DE ALMEIDA ISIDORO Quinquênio: 21/08/2005 Ate 20/08/2010 Qtde Dias: 90</p> <p>Processo N.: 292726/2010 Nome: (59385/2) MARA REGINA VASCONCELOS DOS SANTOS Quinquênio: 23/11/2005 Ate 22/11/2010 Qtde Dias: 90</p> <p>Processo N.: Nome: (58097/1) MARCELIO BRAGA DE OLIVEIRA Quinquênio: 16/08/2005 Ate 15/08/2010 Qtde Dias: 90</p> <p>Processo N.: 825426/2010 Nome: (79663/1) MARCIA SPARAVIERI Quinquênio: 23/10/2005 Ate 22/10/2010 Qtde Dias: 90</p> <p>Processo N.: 713254/2010 Nome: (104972/2) MARCOS ALEXANDRE DE CASTRO BUSNARDO Quinquênio: 24/03/2003 Ate 23/03/2008 Qtde Dias: 90</p> <p>Processo N.: 668682/2010 Nome: (89301/1) MARCOS SANTOS CONCEICAO Quinquênio: 01/09/2005 Ate 31/08/2010 Qtde Dias: 90</p> <p>Processo N.: 673010/2010 Nome: (58135/1) MARIA AUXILIADORA SEBASTIAO Quinquênio: 23/06/2005 Ate 22/06/2010 Qtde Dias: 90</p> <p>Processo N.: 707103/2010 Nome: (66625/8) MARIA CRISTINA MONTES DE NOVAIS Quinquênio: 21/01/2005 Ate 20/01/2010 Qtde Dias: 90</p> <p>Processo N.: 854075/2010 Nome: (38715/1) MARIA DE FATIMA DA SILVA LIMA Quinquênio: 22/10/2005 Ate 21/10/2010 Qtde Dias: 90</p> <p>Processo N.: 722243/2010 Nome: (42152/1) MARIA FLORENTINA MARTINS Quinquênio: 09/06/2005 Ate 08/06/2010 Qtde Dias: 90</p> <p>Processo N.: 673541/10 Nome: (90031/1) MARIA LOPES SILVA Quinquênio: 31/08/2005 Ate 30/08/2010 Qtde Dias: 90</p> <p>Processo N.: 524613/2007 Nome: (43668/4) MARIA MADALENA FRANCISCO DE ALMEIDA Quinquênio: 09/09/1992 Ate 08/09/1997 Qtde Dias: 90</p> <p>Processo N.: 637858/2010 Nome: (31585/1) MARIA NEUZA DA SILVA Quinquênio: 02/08/2005 Ate 01/08/2010 Qtde Dias: 90</p> <p>Processo N.: 133149/2010 Nome: (84477/1) MARIA NUNES DA CONCEICAO SANTOS Quinquênio: 21/01/2005 Ate 20/01/2010 Qtde Dias: 90</p> <p>Processo N.: 813441/2010 Nome: (81060/1) MARIA SOCORRO BEZERRA DE MELO Quinquênio: 01/11/2005 Ate 31/10/2010 Qtde Dias: 90</p> <p>Processo N.: 830283/2010 Nome: (7224/2) MARIA TEREZINHA DA SILVA Quinquênio: 10/11/2005 Ate 09/11/2010 Qtde Dias: 90</p> <p>Processo N.: 805666/2010 Nome: (90126/1) MARINA BISPO DE SOUZA Quinquênio: 31/08/2005 Ate 30/08/2010 Qtde Dias: 90</p> <p>Processo N.: 878414/2010 Nome: (117505/2) MARINEIDE DA SILVA PAULINO PIAU Quinquênio: 19/11/2004 Ate 18/11/2009</p>	<p>Qtde Dias: 90</p> <p>Processo N.: 718369/10 Nome: (43820/2) MARINES DOS PASSOS TIBOLA Quinquênio: 16/08/2005 Ate 15/08/2010 Qtde Dias: 90</p> <p>Processo N.: 64226/2009 Nome: (82418/1) MILTON LUIZ NERI PEREIRA Quinquênio: 25/08/1994 Ate 24/08/1999 Qtde Dias: 90</p> <p>Processo N.: 768651/2010 Nome: (42227/2) NAIR DE OLIVEIRA KLEIN Quinquênio: 13/01/2003 Ate 12/01/2008 Qtde Dias: 90</p> <p>Processo N.: 743133/2010 Nome: (117741/1) NELIO DE SOUZA PRADO Quinquênio: 04/10/2004 Ate 03/10/2009 Qtde Dias: 90</p> <p>Processo N.: 595413/2010 Nome: (2450/1) NELIO TITO PINHEIRO Quinquênio: 01/03/2000 Ate 28/02/2005 Qtde Dias: 90</p> <p>Processo N.: 595413/2010 Nome: (2450/1) NELIO TITO PINHEIRO Quinquênio: 01/03/1995 Ate 28/02/2000 Qtde Dias: 90</p> <p>Processo N.: 749783/2010 Nome: (90554/1) NELSON URIO Quinquênio: 30/10/2005 Ate 29/10/2010 Qtde Dias: 90</p> <p>Processo N.: 619967/2010 Nome: (58074/1) NEUZA MARIANO DE OLIVEIRA Quinquênio: 19/05/2005 Ate 18/05/2010 Qtde Dias: 90</p> <p>Processo N.: 634914/2010 Nome: (1325/1) NIEDA APARECIDA DE MORAES PRADO Quinquênio: 01/06/2005 Ate 31/05/2010 Qtde Dias: 90</p> <p>Processo N.: 844485/2010 Nome: (80910/1) ODILZA BERNADETE DA SILVA Quinquênio: 27/09/2005 Ate 26/09/2010 Qtde Dias: 90</p> <p>Processo N.: 222964/2010 Nome: (25140/1) ORIVALDO DIAS DE SOUZA Quinquênio: 28/02/2004 Ate 27/02/2009 Qtde Dias: 90</p> <p>Processo N.: 683647/10 Nome: (5202/1) ORSULINA PEDROSO BARBOSA Quinquênio: 15/09/2005 Ate 14/09/2010 Qtde Dias: 90</p> <p>Processo N.: 818300/2010 Nome: (115887/1) OSMAR DOS SANTOS SILVEIRA JUNIOR Quinquênio: 05/08/2004 Ate 04/08/2009 Qtde Dias: 90</p> <p>Processo N.: 139531/2010 Nome: (41860/1) PAULO AFONSO PEREIRA INEZ DE ALMEIDA Quinquênio: 03/08/1981 Ate 02/08/1986 Qtde Dias: 90</p> <p>Processo N.: 839913/2010 Nome: (38556/1) PAULO SHIMADA Quinquênio: 01/10/2005 Ate 30/09/2010 Qtde Dias: 90</p> <p>Processo N.: 727372/2010 Nome: (28160/1) PEDRO BENTO GARCIA Quinquênio: 17/09/2005 Ate 16/09/2010 Qtde Dias: 90</p> <p>Processo N.: 820622/2010 Nome: (98148/3) PRISCILA BATISTUTA NOBREGA Quinquênio: 04/04/2003 Ate 03/04/2008 Qtde Dias: 90</p> <p>Processo N.: 758502/2010 Nome: (27993/2) RITA CHRISTINA MARTINS BORGES Quinquênio: 12/07/2005 Ate 11/07/2010 Qtde Dias: 90</p> <p>Processo N.: 745323/2010 Nome: (57351/1) RITA GATTO Quinquênio: 09/06/2005 Ate 08/06/2010 Qtde Dias: 90</p> <p>Processo N.: 410915/2010 Nome: (80782/2) RONALDO JOSE NEVES Quinquênio: 19/09/1994 Ate 18/09/1999 Qtde Dias: 90</p> <p>Processo N.: 804240/10 Nome: (82421/1) ROSANE SALETE FREYTAG Quinquênio: 06/03/2005 Ate 05/03/2010 Qtde Dias: 90</p> <p>Processo N.: 696455/10 Nome: (59741/5) ROSANI ANDRADE SILVA FERNANDES Quinquênio: 04/09/2005 Ate 03/09/2010 Qtde Dias: 90</p> <p>Processo N.: 746630/2010 Nome: (7139/1) RUBENS VIRGILIO MARINS Quinquênio: 01/03/2005 Ate 28/02/2010 Qtde Dias: 90</p> <p>Processo N.: 823045/2010 Nome: (42250/1) SEBASTIAO ESMUEL DE ALMEIDA Quinquênio: 05/11/2001 Ate 04/11/2006 Qtde Dias: 90</p> <p>Processo N.: 727882/2010 Nome: (18687/1) SELMA MARIA TOMAZ DE CASTRO Quinquênio: 23/08/2005 Ate 22/08/2010 Qtde Dias: 90</p> <p>Processo N.: 744127/2010 Nome: (38461/1) SELMA OLIVEIRA DE JESUS</p>
--	---

Quinquênio: 01/10/2005 Ate 30/09/2010
Qtde Dias: 90
Processo N.: 711056/2010
Nome: (90131/1) SERGIO BIANCO JUNIOR
Quinquênio: 29/08/2005 Ate 28/08/2010
Qtde Dias: 90
Processo N.: 819279/10
Nome: (86241/1) SERGIO LUIS SILVA BRITO
Quinquênio: 16/03/2005 Ate 15/03/2010
Qtde Dias: 90
Processo N.: 619383/2010
Nome: (7485/1) SHIRLEY EVARISTA MACIEL BILIO
Quinquênio: 14/07/2005 Ate 13/07/2010
Qtde Dias: 90
Processo N.: 814946/2010
Nome: (58354/1) SILVANA CARDOSO GOMES.
Quinquênio: 05/10/2005 Ate 04/10/2010
Qtde Dias: 90
Processo N.: 726224/2010
Nome: (90650/2) SILVIO CESAR BOTELHO
Quinquênio: 02/01/2001 Ate 01/01/2006
Qtde Dias: 90
Processo N.: 809161/2010
Nome: (38695/1) SILVIO DIAS
Quinquênio: 02/08/2005 Ate 01/08/2010
Qtde Dias: 90
Processo N.: 864812/2010
Nome: (27991/1) SYLVIO FEITOSA DE FREITAS NETO
Quinquênio: 15/11/2005 Ate 14/11/2010
Qtde Dias: 90
Processo N.: 796196/2010
Nome: (21651/1) VALDECYL GUIMARAES DE OLIVEIRA
Quinquênio: 10/07/2000 Ate 09/07/2005
Qtde Dias: 90
Processo N.: 796196/20103
Nome: (21651/1) VALDECYL GUIMARAES DE OLIVEIRA
Quinquênio: 10/07/2005 Ate 09/07/2010
Qtde Dias: 90
Processo N.: 707045/10
Nome: (20773/4) VALDEMIR ALVES VIANA
Quinquênio: 21/08/2005 Ate 20/08/2010
Qtde Dias: 90
Processo N.: 655952/2010
Nome: (17214/1) VALDETE RODRIGUES DE ALENCAR
Quinquênio: 13/02/2004 Ate 12/02/2009
Qtde Dias: 90
Processo N.: 812835/10
Nome: (85436/1) VANDERLEI COSTA DA SILVA
Quinquênio: 04/02/2005 Ate 03/02/2010
Qtde Dias: 90
Processo N.: 770166/2010
Nome: (58340/1) VANESSA SOARES CARDOSO
Quinquênio: 27/09/2005 Ate 26/09/2010
Qtde Dias: 90
Processo N.: 859763/2010
Nome: (8015/1) VELIBALDO LEOCADIO DA ROSA
Quinquênio: 21/11/2005 Ate 20/11/2010
Qtde Dias: 90
Processo N.: 796437/2010
Nome: (80389/1) VERA MARIA DE BARRÓS DEL BARCO
Quinquênio: 01/11/2005 Ate 31/10/2010
Qtde Dias: 90
Processo N.: 568047/2010
Nome: (42942/1) VICENTA MARIA OLIVEIRA DE MATTOS
Quinquênio: 31/05/1983 Ate 30/05/1988
Qtde Dias: 90
Processo N.: 859466/2010
Nome: (52734/3) VICENTE PEREIRA DE ALENCAR
Quinquênio: 05/09/2005 Ate 04/09/2010
Qtde Dias: 90
Processo N.: 778866/10con
Nome: (90335/1) VILDIANE CRISTINA SENE NUNES
Quinquênio: 05/10/2005 Ate 04/10/2010
Qtde Dias: 90
Processo N.: 801659/2010
Nome: (79767/1) WALMIR FALCAO DE BRITO
Quinquênio: 23/10/2005 Ate 22/10/2010
Qtde Dias: 90
Processo N.: 769058/2010
Nome: (57019/2) YUSSEF ALLI AHMAD
Quinquênio: 15/09/2005 Ate 14/09/2010
Qtde Dias: 90
Processo N.: 804203/10
Nome: (17163/2) ZEILI ARANTES DA SILVA
Quinquênio: 16/10/2003 Ate 15/10/2008
Qtde Dias: 90
Processo N.: 337340/2010
Nome: (35972/8) ZILDA DE SOUZA POLIZELI FELIX
Quinquênio: 07/02/2005 Ate 06/02/2010
Qtde Dias: 90
PUBLICADA, REGISTRADA, CUMPRÁ-SE.
Cuiabá-MT, 10 de Janeiro de 2011.
Cesar Roberto Zilio
Secretário de Estado de Administração

BOLETIM DE PESSOAL/SAD/00005/2011 DE: 10/01/2011
O Secretário de Estado de Administração no uso de suas atribuições que lhes são conferidas por lei,
Resolve: RETIFICAR
Evento: LICENÇA PREMIO - CONCESSÃO
Processo N.: 657454/2010
Nome: (43437/2) ANA MARIA DE ASSUMPCAO PEREIRA

Quinquênio: 12/05/1986 Ate 11/05/1991
Qtde Dias: 90
Processo N.: 650552/2010
Nome: (8463/1) CILAS FERREIRA DE ALMEIDA
Quinquênio: 10/11/1996 Ate 09/11/2001
Qtde Dias: 90
Processo N.: 825422/2010
Nome: (4033/1) CLARO PEREIRA DA SILVA
Quinquênio: 09/03/1998 Ate 08/03/2003
Qtde Dias: 90
Processo N.: 825422/2010
Nome: (4033/1) CLARO PEREIRA DA SILVA
Quinquênio: 09/03/2003 Ate 08/03/2008
Qtde Dias: 90
Processo N.: 400289/2010
Nome: (42257/2) ELIZA SOARES NETA FERRARI
Quinquênio: 07/05/1999 Ate 06/05/2004
Qtde Dias: 90
Processo N.: 538077/2008
Nome: (43714/2) JOSE BENICIO DE SOUZA
Quinquênio: 09/09/1992 Ate 08/09/1997
Qtde Dias: 90
Processo N.:
Nome: (43714/2) JOSE BENICIO DE SOUZA
Quinquênio: 09/09/1997 Ate 08/09/2002
Qtde Dias: 90
Processo N.: 887952/2010
Nome: (42254/1) JOÃO GOMES
Quinquênio: 01/11/1996 Ate 31/10/2001
Qtde Dias: 90
Processo N.: 887952/2010
Nome: (42254/1) JOÃO GOMES
Quinquênio: 01/11/2001 Ate 31/10/2006
Qtde Dias: 90
Processo N.: 351074/2010
Nome: (42087/1) MARCOS ANTONIO DE LEMOS
Quinquênio: 14/11/1989 Ate 13/11/1994
Qtde Dias: 90
Processo N.: 355311/2010
Nome: (43720/3) MARINALVA APARECIDA MARTINS DA SILVA
Quinquênio: 21/09/1997 Ate 20/09/2002
Qtde Dias: 90
Processo N.: 355311/2010
Nome: (43720/3) MARINALVA APARECIDA MARTINS DA SILVA
Quinquênio: 21/09/2002 Ate 20/09/2007
Qtde Dias: 90
Processo N.: 64226/2008
Nome: (82418/1) MILTON LUIZ NERI PEREIRA
Quinquênio: 25/08/1999 Ate 24/08/2004
Qtde Dias: 90
Processo N.: 64226/2009
Nome: (82418/1) MILTON LUIZ NERI PEREIRA
Quinquênio: 25/08/2004 Ate 24/08/2009
Qtde Dias: 90
Processo N.: 410915/2010
Nome: (80782/2) RONALDO JOSE NEVES
Quinquênio: 19/09/1999 Ate 18/09/2004
Qtde Dias: 90
Processo N.: 410915/2010
Nome: (80782/2) RONALDO JOSE NEVES
Quinquênio: 19/09/2004 Ate 18/09/2009
Qtde Dias: 90
PUBLICADA, REGISTRADA, CUMPRÁ-SE.
Cuiabá-MT, 10 de Janeiro de 2011.
Cesar Roberto Zilio
Secretário de Estado de Administração

BOLETIM DE PESSOAL/SAD/00006/2011 DE: 10/01/2011
O Secretário de Estado de Administração no uso de suas atribuições que lhes são conferidas por lei,
Resolve: TORNAR SEM EFEITO
Evento: LICENÇA PREMIO - CONCESSÃO
Processo N.: 815005/2009
Nome: (63798/1) ALCYRIA MARQUES FIGUEIREDO ABREU
Quinquênio: 01/07/2000 Ate 30/06/2005
Qtde Dias: 90
Processo N.: 887952/2010
Nome: (42254/1) JOÃO GOMES
Quinquênio: 20/02/2004 Ate 19/02/2009
Qtde Dias: 90
Processo N.: 163835/2010
Nome: (58565/2) ROSANGELA ALVES DE CARVALHO
Quinquênio: 01/02/2002 Ate 31/01/2007
Qtde Dias: 90
PUBLICADA, REGISTRADA, CUMPRÁ-SE.
Cuiabá-MT, 10 de Janeiro de 2011.
Cesar Roberto Zilio
Secretário de Estado de Administração

SEFAZ

SECRETARIA DE ESTADO DE FAZENDA

BOLETIM DE PESSOAL/SEFAZ/00001/2011 DE: 10/01/2011
O Secretário de Estado de Fazenda no uso de suas atribuições que lhes são conferidas por lei,
Resolve: REMOVER
Evento: REMOCAO
Processo N.: 922796/2010

Nome: (48836/1) ADALTO MARTINS CARVALHO
 Cargo/Função: (6440) AGENTE DE ADM. FAZENDARIO
 Para Un. Adm: (143570) AGÊNCIAS FAZENDÁRIAS
 A Partir de: 10/11/2010
 Processo N.: 924357/2010

Nome: (22094/1) JUSSARA PAES DE ALBUQUERQUE NUNES
 Cargo/Função: (5363) AGENTE DA AREA INSTRUMENTAL
 Para Un. Adm: (118702) UNID.ESPEC.DE CONTROLE E MOVIMENTAÇÃO

PESSOAL

A Partir de: 09/12/2010
 Processo N.: 880707/2010

Nome: (38344/1) LUIZ SANTOS DA SILVA
 Cargo/Função: (11306) FISCAL DE TRIBUTOS EST/LC363
 Para Un. Adm: (146447) CÂMARAS DE JULGAMENTO
 A Partir de: 01/08/2010
 Processo N.: 880707/2010

Nome: (21953/1) NORMA APARECIDA DA SILVA
 Cargo/Função: (11306) FISCAL DE TRIBUTOS EST/LC363
 Para Un. Adm: (146447) CÂMARAS DE JULGAMENTO
 A Partir de: 01/08/2010
 PUBLICADA, REGISTRADA, CUMPRÁ-SE.
 Cuiabá-MT, 10 de Janeiro de 2011.
 Edmilson Jose dos Santos
 Secretário de Estado de Fazenda

BOLETIM DE PESSOAL/SEFAZ/00002/2011 DE: 10/01/2011
 O Secretário de Estado de Fazenda no uso de suas atribuições que lhes são conferidas por lei,
 Resolve: TORNAR SEM EFEITO
 Evento: REMOCAO
 Processo N.:

Nome: (52413/5) REINHARD RAMMINGER
 Cargo/Função: (5541) GESTOR GOVERNAMENTAL
 Para Un. Adm: (104957) ASSES.DE PESQUISA ECONOMICA APLICADA
 A Partir de: 12/05/2009
 PUBLICADA, REGISTRADA, CUMPRÁ-SE.
 Cuiabá-MT, 10 de Janeiro de 2011.
 Edmilson Jose dos Santos
 Secretário de Estado de Fazenda

BOLETIM DE PESSOAL/SEFAZ/00003/2011 DE: 10/01/2011
 O Secretário de Estado de Fazenda no uso de suas atribuições que lhes são conferidas por lei,
 Resolve: CONCEDER
 Evento: ADICIONAL NOTURNO
 Processo N.: 5383/2011

Nome: (8637/1) ABIDON GOMES DE SOUSA
 Cargo/Função: (11308) AGENTE DE TRIBUTOS EST/LC363
 Un. Adm: (132934) SUPERINT.DE EXECUCAO DESCONCENTRADA
 A Partir de: 01/12/2010 Até 01/12/2010
 Processo N.: 4008/2011

Nome: (18801/1) ADALBERTO AIRES FAVERO
 Cargo/Função: (11665) FUNÇÃO DGA 10 LC/266 SERVIDOR
 Un. Adm: (143499) GER. DE EXECUÇÃO DE TRÂNSITO SUL
 A Partir de: 01/12/2010 Até 01/12/2010
 Processo N.: 4008/2011

Nome: (8006/1) ADILES JOSEFINA FERNANDES SOARES DA SILVA
 Cargo/Função: (11308) AGENTE DE TRIBUTOS EST/LC363
 Un. Adm: (132934) SUPERINT.DE EXECUCAO DESCONCENTRADA
 A Partir de: 01/12/2010 Até 01/12/2010
 Processo N.: 8963/2011

Nome: (8282/1) ADILSON JOSE DA SILVA CAMPOS
 Cargo/Função: (11308) AGENTE DE TRIBUTOS EST/LC363
 Un. Adm: (157228) GER. DE CONTROLE ADUANEIRO
 A Partir de: 11/12/2010 Até 11/12/2010
 Processo N.: 4008/2011

Nome: (8471/1) ADOLPHO CALMON NETTO
 Cargo/Função: (11308) AGENTE DE TRIBUTOS EST/LC363
 Un. Adm: (132934) SUPERINT.DE EXECUCAO DESCONCENTRADA
 A Partir de: 01/12/2010 Até 01/12/2010
 Processo N.: 8963/2011

Nome: (21210/1) AILON WANDERLEY FRAGA
 Cargo/Função: (11308) AGENTE DE TRIBUTOS EST/LC363
 Un. Adm: (157228) GER. DE CONTROLE ADUANEIRO
 A Partir de: 06/12/2010 Até 06/12/2010
 Processo N.: 5383/2011

Nome: (21184/1) AILTON PARREIRA DE MENDONÇA
 Cargo/Função: (11308) AGENTE DE TRIBUTOS EST/LC363
 Un. Adm: (132934) SUPERINT.DE EXECUCAO DESCONCENTRADA
 A Partir de: 21/12/2010 Até 21/12/2010
 Processo N.: 4008/2011

Nome: (19726/2) ALAIZ BATISTA DA SILVA
 Cargo/Função: (11308) AGENTE DE TRIBUTOS EST/LC363
 Un. Adm: (143499) GER. DE EXECUÇÃO DE TRÂNSITO SUL
 A Partir de: 01/12/2010 Até 01/12/2010
 Processo N.: 4008/2011

Nome: (8037/1) ALCIDES PEREIRA FERNANDES
 Cargo/Função: (11308) AGENTE DE TRIBUTOS EST/LC363
 Un. Adm: (132934) SUPERINT.DE EXECUCAO DESCONCENTRADA
 A Partir de: 01/12/2010 Até 01/12/2010
 Processo N.: 9706/2011

Nome: (8085/1) ALEXIS SERRA
 Cargo/Função: (11308) AGENTE DE TRIBUTOS EST/LC363
 Un. Adm: (132934) SUPERINT.DE EXECUCAO DESCONCENTRADA
 A Partir de: 10/12/2010 Até 10/12/2010
 Processo N.: 8963/2011

Nome: (208571/1) ALFREDO MENEZES DE MATTOS JUNIOR
 Cargo/Função: (11308) AGENTE DE TRIBUTOS EST/LC363
 Un. Adm: (157228) GER. DE CONTROLE ADUANEIRO
 A Partir de: 01/12/2010 Até 01/12/2010
 Processo N.: 5383/2011

Nome: (208572/1) ALYSSON PIMENTA RODRIGUES

Cargo/Função: (11308) AGENTE DE TRIBUTOS EST/LC363
 Un. Adm: (143464) GER. DE EXECUÇÃO DE TRÂNSITO LESTE
 A Partir de: 07/12/2010 Até 07/12/2010
 Processo N.: 4008/2011

Nome: (8041/1) ANELCINO GONCALVES
 Cargo/Função: (11308) AGENTE DE TRIBUTOS EST/LC363
 Un. Adm: (132934) SUPERINT.DE EXECUCAO DESCONCENTRADA
 A Partir de: 01/12/2010 Até 01/12/2010
 Processo N.: 4008/2011

Nome: (208696/1) ANIELO FERNANDES
 Cargo/Função: (11308) AGENTE DE TRIBUTOS EST/LC363
 Un. Adm: (143499) GER. DE EXECUÇÃO DE TRÂNSITO SUL
 A Partir de: 01/12/2010 Até 01/12/2010
 Processo N.: 8963/2011

Nome: (8298/1) ANTENOR STEFAN DA COSTA
 Cargo/Função: (11308) AGENTE DE TRIBUTOS EST/LC363
 Un. Adm: (155160) GER. DE FISCALIZ. DOS SEGS. AGROPECUÁRIOS
 A Partir de: 11/12/2010 Até 11/12/2010
 Processo N.: 4008/2011

Nome: (8570/1) ANTONIO BERTAO
 Cargo/Função: (11308) AGENTE DE TRIBUTOS EST/LC363
 Un. Adm: (132934) SUPERINT.DE EXECUCAO DESCONCENTRADA
 A Partir de: 02/12/2010 Até 02/12/2010
 Processo N.: 5383/2011

Nome: (18802/1) ANTONIO GARCIA DE SOUZA
 Cargo/Função: (11308) AGENTE DE TRIBUTOS EST/LC363
 Un. Adm: (143464) GER. DE EXECUÇÃO DE TRÂNSITO LESTE
 A Partir de: 21/12/2010 Até 21/12/2010
 Processo N.: 5383/2011

Nome: (8662/1) ANTONIO GONZAGA LIONES
 Cargo/Função: (11308) AGENTE DE TRIBUTOS EST/LC363
 Un. Adm: (132934) SUPERINT.DE EXECUCAO DESCONCENTRADA
 A Partir de: 10/12/2010 Até 10/12/2010
 Processo N.: 4008/2011

Nome: (8467/1) ANTONIO LEANDRO PEREIRA
 Cargo/Função: (11308) AGENTE DE TRIBUTOS EST/LC363
 Un. Adm: (132934) SUPERINT.DE EXECUCAO DESCONCENTRADA
 A Partir de: 01/12/2010 Até 01/12/2010
 Processo N.: 4008/2011

Nome: (13286/1) ANTONIO MARCONE DE OLIVEIRA
 Cargo/Função: (11308) AGENTE DE TRIBUTOS EST/LC363
 Un. Adm: (143499) GER. DE EXECUÇÃO DE TRÂNSITO SUL
 A Partir de: 01/12/2010 Até 01/12/2010
 Processo N.: 4008/2011

Nome: (8091/1) ANTONIO MENDES PEDROZO
 Cargo/Função: (11308) AGENTE DE TRIBUTOS EST/LC363
 Un. Adm: (132934) SUPERINT.DE EXECUCAO DESCONCENTRADA
 A Partir de: 01/12/2010 Até 01/12/2010
 Processo N.: 5383/2011

Nome: (17430/1) ANTONIO PINTO SOBRINHO
 Cargo/Função: (11308) AGENTE DE TRIBUTOS EST/LC363
 Un. Adm: (132934) SUPERINT.DE EXECUCAO DESCONCENTRADA
 A Partir de: 10/12/2010 Até 10/12/2010
 Processo N.: 4008/2011

Nome: (24872/1) ANTONIO RIBEIRO DE MORAES
 Cargo/Função: (11308) AGENTE DE TRIBUTOS EST/LC363
 Un. Adm: (132934) SUPERINT.DE EXECUCAO DESCONCENTRADA
 A Partir de: 01/12/2010 Até 01/12/2010
 Processo N.: 4008/2011

Nome: (24874/1) ANTONIO SERGIO TENUTA
 Cargo/Função: (11308) AGENTE DE TRIBUTOS EST/LC363
 Un. Adm: (132934) SUPERINT.DE EXECUCAO DESCONCENTRADA
 A Partir de: 01/12/2010 Até 01/12/2010
 Processo N.: 4008/2011

Nome: (8488/1) ANTONIO TEODORIO DA CRUZ
 Cargo/Função: (11308) AGENTE DE TRIBUTOS EST/LC363
 Un. Adm: (143499) GER. DE EXECUÇÃO DE TRÂNSITO SUL
 A Partir de: 01/12/2010 Até 01/12/2010
 Processo N.: 4008/2011

Nome: (24876/1) APARECIDO VALDIR DE OLIVEIRA
 Cargo/Função: (11308) AGENTE DE TRIBUTOS EST/LC363
 Un. Adm: (118427) GERENCIA DE EXECUCAO DE TRANSITO SUL
 A Partir de: 01/12/2010 Até 01/12/2010
 Processo N.: 5383/2011

Nome: (8640/1) ARNALDO JUNIOR MARTINS OLIVEIRA
 Cargo/Função: (11308) AGENTE DE TRIBUTOS EST/LC363
 Un. Adm: (132934) SUPERINT.DE EXECUCAO DESCONCENTRADA
 A Partir de: 21/12/2010 Até 21/12/2010
 Processo N.: 5383/2011

Nome: (17244/1) ARQUIMEDES DAVID DE RESENDE
 Cargo/Função: (11308) AGENTE DE TRIBUTOS EST/LC363
 Un. Adm: (132934) SUPERINT.DE EXECUCAO DESCONCENTRADA
 A Partir de: 01/12/2010 Até 01/12/2010
 Processo N.: 4008/2011

Nome: (218629/1) ARTHUR DA SILVEIRA BRASIL JUNIOR
 Cargo/Função: (11308) AGENTE DE TRIBUTOS EST/LC363
 Un. Adm: (132985) GERENCIA DE EXECUCAO DE TRANSITO SUL
 A Partir de: 01/12/2010 Até 01/12/2010
 Processo N.: 3583/2011

Nome: (8680/1) ATAIDE RIBEIRO DE MAGALHAES
 Cargo/Função: (11308) AGENTE DE TRIBUTOS EST/LC363
 Un. Adm: (143472) GER. DE EXECUÇÃO DE TRÂNSITO OESTE
 A Partir de: 10/12/2010 Até 10/12/2010
 Processo N.: 4008/2011

Nome: (206550/1) ATHOS AUGUSTO DE ALMEIDA MANDRAMI
 Cargo/Função: (11308) AGENTE DE TRIBUTOS EST/LC363
 Un. Adm: (143499) GER. DE EXECUÇÃO DE TRÂNSITO SUL
 A Partir de: 01/12/2010 Até 01/12/2010
 Processo N.: 4008/2011

Nome: (206510/1) AUGUSTO CESAR GONCALVES NEVES
 Cargo/Função: (11308) AGENTE DE TRIBUTOS EST/LC363
 Un. Adm: (143499) GER. DE EXECUÇÃO DE TRÂNSITO SUL
 A Partir de: 01/12/2010 Até 01/12/2010

Processo N.: 4008/2011 Nome: (21230/1) AURO UEITE Cargo/Função: (11308) AGENTE DE TRIBUTOS EST/LC363 Un. Adm: (132934) SUPERINT.DE EXECUCAO DESCONCENTRADA A Partir de: 01/12/2010 Até 01/12/2010	Un. Adm: (143499) GER. DE EXECUÇÃO DE TRÂNSITO SUL A Partir de: 04/12/2010 Até 04/12/2010
Processo N.: 8963/2011 Nome: (12630/1) BENEDITO ANTONIO DE PROENCA Cargo/Função: (11308) AGENTE DE TRIBUTOS EST/LC363 Un. Adm: (157228) GER. DE CONTROLE ADUANEIRO A Partir de: 01/12/2010 Até 01/12/2010	Processo N.: 8963/2011 Nome: (208619/1) CLAUDIO FARIAS DE MIRANDA Cargo/Função: (11308) AGENTE DE TRIBUTOS EST/LC363 Un. Adm: (157228) GER. DE CONTROLE ADUANEIRO A Partir de: 01/12/2010 Até 01/12/2010
Processo N.: 3583/2011 Nome: (8096/1) BENEDITO PEREIRA TOCANTINS Cargo/Função: (11308) AGENTE DE TRIBUTOS EST/LC363 Un. Adm: (143472) GER. DE EXECUÇÃO DE TRÂNSITO OESTE A Partir de: 21/12/2010 Até 21/12/2010	Processo N.: 3583/2011 Nome: (24831/1) CLEONILDA CRUZ NUNES GODINHO Cargo/Função: (11308) AGENTE DE TRIBUTOS EST/LC363 Un. Adm: (132934) SUPERINT.DE EXECUCAO DESCONCENTRADA A Partir de: 10/12/2010 Até 10/12/2010
Processo N.: 4008/2011 Nome: (218628/1) BRUNO QUELHAS NUNES Cargo/Função: (11308) AGENTE DE TRIBUTOS EST/LC363 Un. Adm: (143499) GER. DE EXECUÇÃO DE TRÂNSITO SUL A Partir de: 01/12/2010 Até 01/12/2010	Processo N.: 5383/2011 Nome: (13314/1) CLEUSA GOMES MORAES Cargo/Função: (11308) AGENTE DE TRIBUTOS EST/LC363 Un. Adm: (132934) SUPERINT.DE EXECUCAO DESCONCENTRADA A Partir de: 01/12/2010 Até 01/12/2010
Processo N.: 5383/2011 Nome: (21185/1) BRUNO ROBERTO PEREIRA DE BRITO LUZ Cargo/Função: (11308) AGENTE DE TRIBUTOS EST/LC363 Un. Adm: (132934) SUPERINT.DE EXECUCAO DESCONCENTRADA A Partir de: 01/12/2010 Até 01/12/2010	Processo N.: 3583/2011 Nome: (16608/1) CLEUZA RODRIGUES DOS SANTOS Cargo/Função: (11308) AGENTE DE TRIBUTOS EST/LC363 Un. Adm: (143472) GER. DE EXECUÇÃO DE TRÂNSITO OESTE A Partir de: 10/12/2010 Até 10/12/2010
Processo N.: 5383/2011 Nome: (206557/1) CAIO MARCOS DE OLIVEIRA LEAL Cargo/Função: (11308) AGENTE DE TRIBUTOS EST/LC363 Un. Adm: (143464) GER. DE EXECUÇÃO DE TRÂNSITO LESTE A Partir de: 21/12/2010 Até 21/12/2010	Processo N.: 8963/2011 Nome: (8442/1) CLOVIS DAMIAO MARTINS Cargo/Função: (11308) AGENTE DE TRIBUTOS EST/LC363 Un. Adm: (157228) GER. DE CONTROLE ADUANEIRO A Partir de: 11/12/2010 Até 11/12/2010
Processo N.: 4008/2011 Nome: (24877/1) CARLOS ALBERTO SOUZA MIRANDA Cargo/Função: (11308) AGENTE DE TRIBUTOS EST/LC363 Un. Adm: (132934) SUPERINT.DE EXECUCAO DESCONCENTRADA A Partir de: 01/12/2010 Até 01/12/2010	Processo N.: 5383/2011 Nome: (8722/1) DANIEL FERREIRA DA SILVA Cargo/Função: (11308) AGENTE DE TRIBUTOS EST/LC363 Un. Adm: (132934) SUPERINT.DE EXECUCAO DESCONCENTRADA A Partir de: 21/12/2010 Até 21/12/2010
Processo N.: 8963/2011 Nome: (224428/1) CARLOS ALBERTO VICTOR TEIXEIRA FILHO Cargo/Função: (11308) AGENTE DE TRIBUTOS EST/LC363 Un. Adm: (157228) GER. DE CONTROLE ADUANEIRO A Partir de: 06/12/2010 Até 06/12/2010	Processo N.: 3583/2011 Nome: (206533/1) DANIELLE LIMA DE OLIVEIRA Cargo/Função: (11308) AGENTE DE TRIBUTOS EST/LC363 Un. Adm: (143472) GER. DE EXECUÇÃO DE TRÂNSITO OESTE A Partir de: 10/12/2010 Até 10/12/2010
Processo N.: 3583/2011 Nome: (8728/1) CARLOS DA COSTA SILVA Cargo/Função: (11308) AGENTE DE TRIBUTOS EST/LC363 Un. Adm: (143472) GER. DE EXECUÇÃO DE TRÂNSITO OESTE A Partir de: 10/12/2010 Até 10/12/2010	Processo N.: 4008/2011 Nome: (218777/1) DANILO SOUSA MOREIRA Cargo/Função: (11308) AGENTE DE TRIBUTOS EST/LC363 Un. Adm: (132985) GERENCIA DE EXECUCAO DE TRANSITO SUL A Partir de: 01/12/2010 Até 01/12/2010
Processo N.: 8963/2011 Nome: (21205/1) CARLOS DE ALMEIDA COUTO NETO Cargo/Função: (11308) AGENTE DE TRIBUTOS EST/LC363 Un. Adm: (157228) GER. DE CONTROLE ADUANEIRO A Partir de: 01/12/2010 Até 01/12/2010	Processo N.: 5383/2011 Nome: (8534/1) DARCILO ANTONIO MARIANO DA SILVA Cargo/Função: (11308) AGENTE DE TRIBUTOS EST/LC363 Un. Adm: (132934) SUPERINT.DE EXECUCAO DESCONCENTRADA A Partir de: 01/12/2010 Até 01/12/2010
Processo N.: 5383/2011 Nome: (8663/1) CARLOS EDUARDO DE SOUZA MAIA Cargo/Função: (11308) AGENTE DE TRIBUTOS EST/LC363 Un. Adm: (132934) SUPERINT.DE EXECUCAO DESCONCENTRADA A Partir de: 21/12/2010 Até 21/12/2010	Processo N.: 4008/2011 Nome: (24879/1) DARCY MARIA MAIA Cargo/Função: (11308) AGENTE DE TRIBUTOS EST/LC363 Un. Adm: (132934) SUPERINT.DE EXECUCAO DESCONCENTRADA A Partir de: 01/12/2010 Até 01/12/2010
Processo N.: 5383/2011 Nome: (206589/1) CARLOS EDUARDO MATHEUS RODRIGUES Cargo/Função: (11308) AGENTE DE TRIBUTOS EST/LC363 Un. Adm: (143464) GER. DE EXECUÇÃO DE TRÂNSITO LESTE A Partir de: 10/12/2010 Até 10/12/2010	Processo N.: 8963/2011 Nome: (206593/1) DEBORAH DA ROCHA CHAVES Cargo/Função: (11308) AGENTE DE TRIBUTOS EST/LC363 Un. Adm: (157228) GER. DE CONTROLE ADUANEIRO A Partir de: 06/12/2010 Até 06/12/2010
Processo N.: 4008/2011 Nome: (39249/1) CARLOS GODOY Cargo/Função: (11308) AGENTE DE TRIBUTOS EST/LC363 Un. Adm: (118389) GERENCIA DE PLANEJAMENTO DA EXECUCAO A Partir de: 01/12/2010 Até 01/12/2010	Processo N.: 4008/2011 Nome: (15876/1) DEDEUS ALVES SOARES Cargo/Função: (11308) AGENTE DE TRIBUTOS EST/LC363 Un. Adm: (143499) GER. DE EXECUÇÃO DE TRÂNSITO SUL A Partir de: 01/12/2010 Até 01/12/2010
Processo N.: 3583/2011 Nome: (8538/1) CARLOS MAGNO Cargo/Função: (11308) AGENTE DE TRIBUTOS EST/LC363 Un. Adm: (143472) GER. DE EXECUÇÃO DE TRÂNSITO OESTE A Partir de: 21/12/2010 Até 21/12/2010	Processo N.: 4008/2011 Nome: (15264/1) DELVI DA CRUZ BANDEIRA FILHO Cargo/Função: (11308) AGENTE DE TRIBUTOS EST/LC363 Un. Adm: (132934) SUPERINT.DE EXECUCAO DESCONCENTRADA A Partir de: 01/12/2010 Até 01/12/2010
Processo N.: 3583/2011 Nome: (206532/1) CARLOS YOSHITARO DIAS SUZUKI Cargo/Função: (11308) AGENTE DE TRIBUTOS EST/LC363 Un. Adm: (143472) GER. DE EXECUÇÃO DE TRÂNSITO OESTE A Partir de: 01/12/2010 Até 01/12/2010	Processo N.: 5383/2011 Nome: (8510/1) DEOCLIDES OLIVEIRA SILVA Cargo/Função: (11308) AGENTE DE TRIBUTOS EST/LC363 Un. Adm: (132934) SUPERINT.DE EXECUCAO DESCONCENTRADA A Partir de: 10/12/2010 Até 10/12/2010
Processo N.: 4008/2011 Nome: (24816/1) CASTRO OLIVEIRA SOUSA Cargo/Função: (11308) AGENTE DE TRIBUTOS EST/LC363 Un. Adm: (132985) GERENCIA DE EXECUCAO DE TRANSITO SUL A Partir de: 01/12/2010 Até 01/12/2010	Processo N.: 5383/2011 Nome: (218973/1) DIHOGO DE CASTRO FONSECA MELO Cargo/Função: (11308) AGENTE DE TRIBUTOS EST/LC363 Un. Adm: (143464) GER. DE EXECUÇÃO DE TRÂNSITO LESTE A Partir de: 01/12/2010 Até 01/12/2010
Processo N.: 3583/2011 Nome: (15874/1) CELIO ANTONIO DA SILVA Cargo/Função: (11308) AGENTE DE TRIBUTOS EST/LC363 Un. Adm: (132934) SUPERINT.DE EXECUCAO DESCONCENTRADA A Partir de: 21/12/2010 Até 21/12/2010	Processo N.: 3583/2011 Nome: (206562/1) DIOGO DIOGENES VIEIRA DA SILVA Cargo/Função: (11308) AGENTE DE TRIBUTOS EST/LC363 Un. Adm: (143472) GER. DE EXECUÇÃO DE TRÂNSITO OESTE A Partir de: 10/12/2010 Até 10/12/2010
Processo N.: 5383/2011 Nome: (8625/1) CESALTINO FRANCO MOTA Cargo/Função: (11308) AGENTE DE TRIBUTOS EST/LC363 Un. Adm: (132934) SUPERINT.DE EXECUCAO DESCONCENTRADA A Partir de: 01/12/2010 Até 01/12/2010	Processo N.: 3583/2011 Nome: (206622/1) EBER INACIO RIBEIRO JUNIOR Cargo/Função: (11308) AGENTE DE TRIBUTOS EST/LC363 Un. Adm: (132969) GERENCIA DE EXECUCAO DE TRANSITO OESTE A Partir de: 21/12/2010 Até 21/12/2010
Processo N.: 4008/2011 Nome: (21156/1) CHRISTIANO BISNETO MOREIRA MACHADO Cargo/Função: (11308) AGENTE DE TRIBUTOS EST/LC363 Un. Adm: (132934) SUPERINT.DE EXECUCAO DESCONCENTRADA A Partir de: 01/12/2010 Até 01/12/2010	Processo N.: 4008/2011 Nome: (25354/1) EDMILSON GONCALVES PINA Cargo/Função: (11308) AGENTE DE TRIBUTOS EST/LC363 Un. Adm: (132934) SUPERINT.DE EXECUCAO DESCONCENTRADA A Partir de: 01/12/2010 Até 01/12/2010
Processo N.: 4008/2011 Nome: (8463/1) CILAS FERREIRA DE ALMEIDA Cargo/Função: (11308) AGENTE DE TRIBUTOS EST/LC363 Un. Adm: (132934) SUPERINT.DE EXECUCAO DESCONCENTRADA A Partir de: 01/12/2010 Até 01/12/2010	Processo N.: 4008/2011 Nome: (25243/1) EDSON BOTELHO DO PRADO Cargo/Função: (11308) AGENTE DE TRIBUTOS EST/LC363 Un. Adm: (132985) GERENCIA DE EXECUCAO DE TRANSITO SUL A Partir de: 01/12/2010 Até 01/12/2010
Processo N.: 4008/2011 Nome: (206610/1) CLAUDIO BEZERRA BOHRER Cargo/Função: (11308) AGENTE DE TRIBUTOS EST/LC363	Processo N.: 5383/2011 Nome: (24881/1) EDSON DO NASCIMENTO VIEIRA Cargo/Função: (11308) AGENTE DE TRIBUTOS EST/LC363 Un. Adm: (143464) GER. DE EXECUÇÃO DE TRÂNSITO LESTE A Partir de: 01/12/2010 Até 01/12/2010

Nome: (8730/1) EDSON MACEROU PASSOS.
Cargo/Função: (11308) AGENTE DE TRIBUTOS EST/LC363
Un. Adm: (143464) GER. DE EXECUÇÃO DE TRÂNSITO LESTE
A Partir de: 01/12/2010 Até 01/12/2010
Processo N.: 4008/2011

Nome: (8038/1) EDUARDO MONTEIRO DA SILVA
Cargo/Função: (11308) AGENTE DE TRIBUTOS EST/LC363
Un. Adm: (132934) SUPERINT. DE EXECUCAO DESCONCENTRADA
A Partir de: 01/12/2010 Até 01/12/2010
Processo N.: 4008/2011

Nome: (24884/1) EDYLVA FONTES DE CAMARGO VIANA
Cargo/Função: (11308) AGENTE DE TRIBUTOS EST/LC363
Un. Adm: (132934) SUPERINT. DE EXECUCAO DESCONCENTRADA
A Partir de: 01/12/2010 Até 01/12/2010
Processo N.: 4008/2011

Nome: (206847/1) EFESO SOARES GRIGIO
Cargo/Função: (11308) AGENTE DE TRIBUTOS EST/LC363
Un. Adm: (143499) GER. DE EXECUÇÃO DE TRÂNSITO SUL
A Partir de: 01/12/2010 Até 01/12/2010
Processo N.: 3583/2011

Nome: (13308/1) ELENITA FATIMA DA SILVA
Cargo/Função: (11308) AGENTE DE TRIBUTOS EST/LC363
Un. Adm: (143472) GER. DE EXECUÇÃO DE TRÂNSITO OESTE
A Partir de: 01/12/2010 Até 01/12/2010
Processo N.: 5383/2011

Nome: (8620/1) ELIAS PEREZ VEZETIV
Cargo/Função: (11308) AGENTE DE TRIBUTOS EST/LC363
Un. Adm: (132934) SUPERINT. DE EXECUCAO DESCONCENTRADA
A Partir de: 10/12/2010 Até 10/12/2010
Processo N.: 3583/2011

Nome: (18800/1) ELIZIARIO BATISTA RIBEIRO
Cargo/Função: (11308) AGENTE DE TRIBUTOS EST/LC363
Un. Adm: (143472) GER. DE EXECUÇÃO DE TRÂNSITO OESTE
A Partir de: 01/12/2010 Até 01/12/2010
Processo N.: 8963/2011

Nome: (24818/1) ELSON HUGUNY DO BONDESPACHO
Cargo/Função: (11308) AGENTE DE TRIBUTOS EST/LC363
Un. Adm: (157228) GER. DE CONTROLE ADUANEIRO
A Partir de: 06/12/2010 Até 06/12/2010
Processo N.: 8963/2011

Nome: (24829/1) EMERENCIANA AUXILIADORA BERNARDO DA SILVA
Cargo/Função: (11308) AGENTE DE TRIBUTOS EST/LC363
Un. Adm: (157228) GER. DE CONTROLE ADUANEIRO
A Partir de: 11/12/2010 Até 11/12/2010
Processo N.: 3583/2011

Nome: (23866/1) ERICO MIGUEL SCAFF
Cargo/Função: (11308) AGENTE DE TRIBUTOS EST/LC363
Un. Adm: (132969) GERENCIA DE EXECUCAO DE TRANSITO OESTE
A Partir de: 01/12/2010 Até 01/12/2010
Processo N.: 5383/2011

Nome: (206606/1) ERICSSON OLIVEIRA DA CUNHA
Cargo/Função: (11308) AGENTE DE TRIBUTOS EST/LC363
Un. Adm: (143464) GER. DE EXECUÇÃO DE TRÂNSITO LESTE
A Partir de: 01/12/2010 Até 01/12/2010
Processo N.: 4008/2011

Nome: (8482/1) EUSTAZIO BARROS FILHO
Cargo/Função: (11308) AGENTE DE TRIBUTOS EST/LC363
Un. Adm: (046183) GER. DE CONT. DA EXEC. DA FISCALIZACAO
A Partir de: 01/12/2010 Até 01/12/2010
Processo N.: 4008/2011

Nome: (45658/1) EVANGELISTA PASSOS AMORIM
Cargo/Função: (11308) AGENTE DE TRIBUTOS EST/LC363
Un. Adm: (132934) SUPERINT. DE EXECUCAO DESCONCENTRADA
A Partir de: 01/12/2010 Até 01/12/2010
Processo N.: 5383/2011

Nome: (225570/1) FABRICIO JUNIOR DA SILVA
Cargo/Função: (11308) AGENTE DE TRIBUTOS EST/LC363
Un. Adm: (143464) GER. DE EXECUÇÃO DE TRÂNSITO LESTE
A Partir de: 12/12/2010 Até 12/12/2010
Processo N.: 8963/2011

Nome: (207064/1) FABRICIO PINHEIRO DA MATA E SILVA
Cargo/Função: (11308) AGENTE DE TRIBUTOS EST/LC363
Un. Adm: (157228) GER. DE CONTROLE ADUANEIRO
A Partir de: 11/12/2010 Até 11/12/2010
Processo N.: 3583/2011

Nome: (16332/1) FATIMA PINHEIRO DE LIMA QUEIROZ
Cargo/Função: (11308) AGENTE DE TRIBUTOS EST/LC363
Un. Adm: (132969) GERENCIA DE EXECUCAO DE TRANSITO OESTE
A Partir de: 01/12/2010 Até 01/12/2010
Processo N.: 4008/2011

Nome: (8468/1) FEIK NABOR BARROS JOAQUIM
Cargo/Função: (11308) AGENTE DE TRIBUTOS EST/LC363
Un. Adm: (143499) GER. DE EXECUÇÃO DE TRÂNSITO SUL
A Partir de: 01/12/2010 Até 01/12/2010
Processo N.: 4008/2011

Nome: (206527/1) FERNANDA SILVA COSTA
Cargo/Função: (11308) AGENTE DE TRIBUTOS EST/LC363
Un. Adm: (143499) GER. DE EXECUÇÃO DE TRÂNSITO SUL
A Partir de: 01/12/2010 Até 01/12/2010
Processo N.: 5383/2011

Nome: (206619/1) FILIPPE SIMOES HALLACK
Cargo/Função: (11308) AGENTE DE TRIBUTOS EST/LC363
Un. Adm: (143464) GER. DE EXECUÇÃO DE TRÂNSITO LESTE
A Partir de: 21/12/2010 Até 21/12/2010
Processo N.: 4008/2011

Nome: (225094/1) FLAVIA MONTEIRO DE PINA LOBO
Cargo/Função: (11308) AGENTE DE TRIBUTOS EST/LC363
Un. Adm: (143499) GER. DE EXECUÇÃO DE TRÂNSITO SUL
A Partir de: 01/12/2010 Até 01/12/2010
Processo N.: 3583/2011

Nome: (218630/1) FLAVIO MONTEIRO DE ANDRADA LUNA
Cargo/Função: (11308) AGENTE DE TRIBUTOS EST/LC363
Un. Adm: (143472) GER. DE EXECUÇÃO DE TRÂNSITO OESTE

A Partir de: 21/12/2010 Até 21/12/2010
Processo N.: 8963/2011

Nome: (8557/1) FRANCISCO DE MACEDO SOUZA
Cargo/Função: (11308) AGENTE DE TRIBUTOS EST/LC363
Un. Adm: (143294) GER. DE INFORM. DE NOTA FISCAL DE ENTRADA
A Partir de: 06/12/2010 Até 06/12/2010
Processo N.: 3583/2011

Nome: (224431/1) FRANCISCO EDMÉ CESAR VALE
Cargo/Função: (11308) AGENTE DE TRIBUTOS EST/LC363
Un. Adm: (132969) GERENCIA DE EXECUCAO DE TRANSITO OESTE
A Partir de: 01/12/2010 Até 01/12/2010
Processo N.: 4008/2011

Nome: (21212/1) FRANCISCO JOSE JUNIOR
Cargo/Função: (11308) AGENTE DE TRIBUTOS EST/LC363
Un. Adm: (132934) SUPERINT. DE EXECUCAO DESCONCENTRADA
A Partir de: 01/12/2010 Até 01/12/2010
Processo N.: 9706/2011

Nome: (24854/1) FRANCISCO TADEU DE ARAUJO
Cargo/Função: (11308) AGENTE DE TRIBUTOS EST/LC363
Un. Adm: (143480) GER. DE EXECUÇÃO DE TRÂNSITO NORTE
A Partir de: 10/12/2010 Até 10/12/2010
Processo N.: 3583/2011

Nome: (206518/1) FRANCO ALDO DA SILVA
Cargo/Função: (11308) AGENTE DE TRIBUTOS EST/LC363
Un. Adm: (143472) GER. DE EXECUÇÃO DE TRÂNSITO OESTE
A Partir de: 21/12/2010 Até 21/12/2010
Processo N.: 4008/2011

Nome: (206763/1) FRANKLIN WEDDY DE FREITAS
Cargo/Função: (11308) AGENTE DE TRIBUTOS EST/LC363
Un. Adm: (143499) GER. DE EXECUÇÃO DE TRÂNSITO SUL
A Partir de: 01/12/2010 Até 01/12/2010
Processo N.: 8963/2011

Nome: (51723/1) GENESIO GALLIO FILHO
Cargo/Função: (11308) AGENTE DE TRIBUTOS EST/LC363
Un. Adm: (157228) GER. DE CONTROLE ADUANEIRO
A Partir de: 11/12/2010 Até 11/12/2010
Processo N.: 3583/2011

Nome: (16606/1) GERALDO SILVEIRA DA SILVA
Cargo/Função: (11308) AGENTE DE TRIBUTOS EST/LC363
Un. Adm: (132934) SUPERINT. DE EXECUCAO DESCONCENTRADA
A Partir de: 21/12/2010 Até 21/12/2010
Processo N.: 4008/2011

Nome: (16811/1) GERSON MARQUES DA ROCHA
Cargo/Função: (11308) AGENTE DE TRIBUTOS EST/LC363
Un. Adm: (143499) GER. DE EXECUÇÃO DE TRÂNSITO SUL
A Partir de: 01/12/2010 Até 01/12/2010
Processo N.: 4008/2011

Nome: (21189/1) GILBERTO DE MATTOS QUEIROZ
Cargo/Função: (11308) AGENTE DE TRIBUTOS EST/LC363
Un. Adm: (143499) GER. DE EXECUÇÃO DE TRÂNSITO SUL
A Partir de: 01/12/2010 Até 01/12/2010
Processo N.: 5383/2011

Nome: (208579/1) GILBERTO GOMES DE SOUSA FILHO
Cargo/Função: (11308) AGENTE DE TRIBUTOS EST/LC363
Un. Adm: (143464) GER. DE EXECUÇÃO DE TRÂNSITO LESTE
A Partir de: 01/12/2010 Até 01/12/2010
Processo N.: 8963/2011

Nome: (8050/1) GONCALO JOSE DE PINHO
Cargo/Função: (11308) AGENTE DE TRIBUTOS EST/LC363
Un. Adm: (157228) GER. DE CONTROLE ADUANEIRO
A Partir de: 11/12/2010 Até 11/12/2010
Processo N.: 4008/2011

Nome: (206723/1) GUSTAVO DAS NEVES MOTTA
Cargo/Função: (11308) AGENTE DE TRIBUTOS EST/LC363
Un. Adm: (143499) GER. DE EXECUÇÃO DE TRÂNSITO SUL
A Partir de: 01/12/2010 Até 01/12/2010
Processo N.: 4008/2011

Nome: (21213/1) GÉTO ARÃO SALLES
Cargo/Função: (11308) AGENTE DE TRIBUTOS EST/LC363
Un. Adm: (118427) GERENCIA DE EXECUCAO DE TRANSITO SUL
A Partir de: 01/12/2010 Até 01/12/2010
Processo N.: 4008/2011

Nome: (218643/1) HEITOR BARBOSA MORAIS
Cargo/Função: (11308) AGENTE DE TRIBUTOS EST/LC363
Un. Adm: (143499) GER. DE EXECUÇÃO DE TRÂNSITO SUL
A Partir de: 01/12/2010 Até 01/12/2010
Processo N.: 4008/2011

Nome: (8249/1) HELEN CRISTINA DE OLIVEIRA
Cargo/Função: (11308) AGENTE DE TRIBUTOS EST/LC363
Un. Adm: (132934) SUPERINT. DE EXECUCAO DESCONCENTRADA
A Partir de: 01/12/2010 Até 01/12/2010
Processo N.: 5383/2011

Nome: (21166/1) HERBERT LOPES DOS SANTOS
Cargo/Função: (11308) AGENTE DE TRIBUTOS EST/LC363
Un. Adm: (132934) SUPERINT. DE EXECUCAO DESCONCENTRADA
A Partir de: 01/12/2010 Até 01/12/2010
Processo N.: 3583/2011

Nome: (24804/1) IVAN JORGE WINTER
Cargo/Função: (11308) AGENTE DE TRIBUTOS EST/LC363
Un. Adm: (143472) GER. DE EXECUÇÃO DE TRÂNSITO OESTE
A Partir de: 10/12/2010 Até 10/12/2010
Processo N.: 3583/2011

Nome: (21214/1) IVAN NOBREGA DE FRANCA FILHO
Cargo/Função: (11308) AGENTE DE TRIBUTOS EST/LC363
Un. Adm: (132934) SUPERINT. DE EXECUCAO DESCONCENTRADA
A Partir de: 01/12/2010 Até 01/12/2010
Processo N.: 5383/2011

Nome: (8571/1) IVANIR RIBEIRO E SILVA
Cargo/Função: (11308) AGENTE DE TRIBUTOS EST/LC363
Un. Adm: (132934) SUPERINT. DE EXECUCAO DESCONCENTRADA
A Partir de: 10/12/2010 Até 10/12/2010
Processo N.: 4008/2011

Nome: (8456/1) IZALDINO DE ALMEIDA COSTA

Cargo/Função: (11308) AGENTE DE TRIBUTOS EST/LC363
Un. Adm: (132934) SUPERINT. DE EXECUCAO DESCONCENTRADA
A Partir de: 01/12/2010 Até 01/12/2010

Processo N.: 4008/2011

Nome: (8660/1) JAIR GOMES DE SOUZA

Cargo/Função: (11308) AGENTE DE TRIBUTOS EST/LC363
Un. Adm: (143499) GER. DE EXECUCAO DE TRÁNSITO SUL
A Partir de: 01/12/2010 Até 01/12/2010

Processo N.: 4008/2011

Nome: (16607/1) JAIR LIMA RIBEIRO

Cargo/Função: (11308) AGENTE DE TRIBUTOS EST/LC363
Un. Adm: (132934) SUPERINT. DE EXECUCAO DESCONCENTRADA
A Partir de: 01/12/2010 Até 01/12/2010

Processo N.: 8963/2011

Nome: (21140/1) JAIR MOREIRA DA SILVA

Cargo/Função: (11308) AGENTE DE TRIBUTOS EST/LC363
Un. Adm: (157228) GER. DE CONTROLE ADUANEIRO
A Partir de: 01/12/2010 Até 01/12/2010

Processo N.: 5383/2011

Nome: (21141/1) JAUIR PAULINO DA SILVA

Cargo/Função: (11308) AGENTE DE TRIBUTOS EST/LC363
Un. Adm: (132934) SUPERINT. DE EXECUCAO DESCONCENTRADA
A Partir de: 10/12/2010 Até 10/12/2010

Processo N.: 4008/2011

Nome: (21223/1) JERONIMO SCHAFFER

Cargo/Função: (11308) AGENTE DE TRIBUTOS EST/LC363
Un. Adm: (132934) SUPERINT. DE EXECUCAO DESCONCENTRADA
A Partir de: 01/12/2010 Até 01/12/2010

Processo N.: 8963/2011

Nome: (24866/1) JOAO BARBOSA DE MOURA

Cargo/Função: (11308) AGENTE DE TRIBUTOS EST/LC363
Un. Adm: (157228) GER. DE CONTROLE ADUANEIRO
A Partir de: 11/12/2010 Até 11/12/2010

Processo N.: 4008/2011

Nome: (15261/1) JOAO BATISTA VIEIRA E SILVA

Cargo/Função: (11308) AGENTE DE TRIBUTOS EST/LC363
Un. Adm: (132934) SUPERINT. DE EXECUCAO DESCONCENTRADA
A Partir de: 01/12/2010 Até 01/12/2010

Processo N.: 9706/2011

Nome: (26382/1) JOAO FERREIRA

Cargo/Função: (11308) AGENTE DE TRIBUTOS EST/LC363
Un. Adm: (143480) GER. DE EXECUCAO DE TRÁNSITO NORTE
A Partir de: 21/12/2010 Até 21/12/2010

Processo N.: 9706/2011

Nome: (116901/1) JOAO FLORENCIO NETO

Cargo/Função: (11308) AGENTE DE TRIBUTOS EST/LC363
Un. Adm: (143480) GER. DE EXECUCAO DE TRÁNSITO NORTE
A Partir de: 01/12/2010 Até 01/12/2010

Processo N.: 4008/2011

Nome: (28046/1) JOAO MAURICIO FERRAZ

Cargo/Função: (11308) AGENTE DE TRIBUTOS EST/LC363
Un. Adm: (132934) SUPERINT. DE EXECUCAO DESCONCENTRADA
A Partir de: 01/12/2010 Até 01/12/2010

Processo N.: 3583/2011

Nome: (24800/1) JOAO PAULO PEREIRA SILVA

Cargo/Função: (11308) AGENTE DE TRIBUTOS EST/LC363
Un. Adm: (143472) GER. DE EXECUCAO DE TRÁNSITO OESTE
A Partir de: 01/12/2010 Até 01/12/2010

Processo N.: 5383/2011

Nome: (8231/1) JOAO SANTANA GODOY DE CAMPOS

Cargo/Função: (11308) AGENTE DE TRIBUTOS EST/LC363
Un. Adm: (143464) GER. DE EXECUCAO DE TRÁNSITO LESTE
A Partir de: 21/12/2010 Até 21/12/2010

Processo N.: 3583/2011

Nome: (206625/1) JOAQUIM ANTÔNIO RIBEIRO DOS SANTOS NOGUEIRA

Cargo/Função: (11308) AGENTE DE TRIBUTOS EST/LC363
Un. Adm: (143472) GER. DE EXECUCAO DE TRÁNSITO OESTE
A Partir de: 21/12/2010 Até 21/12/2010

Processo N.: 3583/2011

Nome: (16330/1) JORGE SILVEIRA DE SOUZA

Cargo/Função: (11308) AGENTE DE TRIBUTOS EST/LC363
Un. Adm: (143472) GER. DE EXECUCAO DE TRÁNSITO OESTE
A Partir de: 01/12/2010 Até 01/12/2010

Processo N.: 4008/2011

Nome: (8215/1) JOSAFIA RODRIGUES DOS SANTOS

Cargo/Função: (11308) AGENTE DE TRIBUTOS EST/LC363
Un. Adm: (132934) SUPERINT. DE EXECUCAO DESCONCENTRADA
A Partir de: 11/12/2010 Até 11/12/2010

Processo N.: 5383/2011

Nome: (8531/1) JOSE ALENCAR DE SOUZA

Cargo/Função: (11308) AGENTE DE TRIBUTOS EST/LC363
Un. Adm: (132934) SUPERINT. DE EXECUCAO DESCONCENTRADA
A Partir de: 10/12/2010 Até 10/12/2010

Processo N.: 4008/2011

Nome: (21224/1) JOSE ANDRE RAMOS

Cargo/Função: (11308) AGENTE DE TRIBUTOS EST/LC363
Un. Adm: (132934) SUPERINT. DE EXECUCAO DESCONCENTRADA
A Partir de: 01/12/2010 Até 01/12/2010

Processo N.: 4008/2011

Nome: (17711/1) JOSE ANTONIO DE OLIVEIRA

Cargo/Função: (11308) AGENTE DE TRIBUTOS EST/LC363
Un. Adm: (132934) SUPERINT. DE EXECUCAO DESCONCENTRADA
A Partir de: 21/12/2010 Até 21/12/2010

Processo N.: 5383/2011

Nome: (21216/1) JOSE ANTONIO SILVA

Cargo/Função: (11308) AGENTE DE TRIBUTOS EST/LC363
Un. Adm: (143464) GER. DE EXECUCAO DE TRÁNSITO LESTE
A Partir de: 10/12/2010 Até 10/12/2010

Processo N.: 5383/2011

Nome: (8708/1) JOSE BARROS MACHADO

Cargo/Função: (11308) AGENTE DE TRIBUTOS EST/LC363
Un. Adm: (132934) SUPERINT. DE EXECUCAO DESCONCENTRADA
A Partir de: 10/12/2010 Até 10/12/2010

Processo N.: 4008/2011

Nome: (24820/1) JOSE CARLOS CINTRA FIGUEIREDO

Cargo/Função: (11308) AGENTE DE TRIBUTOS EST/LC363
Un. Adm: (132934) SUPERINT. DE EXECUCAO DESCONCENTRADA
A Partir de: 01/12/2010 Até 01/12/2010

Processo N.: 5383/2011

Nome: (24819/1) JOSE CARLOS DE CAMARGO VIANA

Cargo/Função: (11308) AGENTE DE TRIBUTOS EST/LC363
Un. Adm: (143464) GER. DE EXECUCAO DE TRÁNSITO LESTE
A Partir de: 21/12/2010 Até 21/12/2010

Processo N.: 5383/2011

Nome: (8697/1) JOSE DE SOUSA ARGÔLO

Cargo/Função: (11308) AGENTE DE TRIBUTOS EST/LC363
Un. Adm: (132934) SUPERINT. DE EXECUCAO DESCONCENTRADA
A Partir de: 10/12/2010 Até 10/12/2010

Processo N.: 4008/2011

Nome: (16924/1) JOSE DIAS COUTINHO FILHO

Cargo/Função: (11308) AGENTE DE TRIBUTOS EST/LC363
Un. Adm: (132934) SUPERINT. DE EXECUCAO DESCONCENTRADA
A Partir de: 11/12/2010 Até 11/12/2010

Processo N.: 8963/2011

Nome: (24843/1) JOSE DO CARMO RODRIGUES

Cargo/Função: (11308) AGENTE DE TRIBUTOS EST/LC363
Un. Adm: (157228) GER. DE CONTROLE ADUANEIRO
A Partir de: 11/12/2010 Até 11/12/2010

Processo N.: 5383/2011

Nome: (206571/1) JOSE EDUARDO MARTINS ALVES DA SILVA

Cargo/Função: (11308) AGENTE DE TRIBUTOS EST/LC363
Un. Adm: (143464) GER. DE EXECUCAO DE TRÁNSITO LESTE
A Partir de: 10/12/2010 Até 10/12/2010

Processo N.: 9706/2011

Nome: (28047/1) JOSE ELIZEU GASPAREL

Cargo/Função: (11308) AGENTE DE TRIBUTOS EST/LC363
Un. Adm: (143480) GER. DE EXECUCAO DE TRÁNSITO NORTE
A Partir de: 21/12/2010 Até 21/12/2010

Processo N.: 8963/2011

Nome: (21151/1) JOSE FRAGA DUARTE

Cargo/Função: (11308) AGENTE DE TRIBUTOS EST/LC363
Un. Adm: (157228) GER. DE CONTROLE ADUANEIRO
A Partir de: 01/12/2010 Até 01/12/2010

Processo N.: 5383/2011

Nome: (206608/1) JOSE HILTON DE OLIVEIRA GOMES SOARES

Cargo/Função: (11308) AGENTE DE TRIBUTOS EST/LC363
Un. Adm: (143464) GER. DE EXECUCAO DE TRÁNSITO LESTE
A Partir de: 01/12/2010 Até 01/12/2010

Processo N.: 8963/2011

Nome: (206549/1) JOSE HORACIO FERREIRA CEREJO

Cargo/Função: (11308) AGENTE DE TRIBUTOS EST/LC363
Un. Adm: (157228) GER. DE CONTROLE ADUANEIRO
A Partir de: 06/12/2010 Até 06/12/2010

Processo N.: 5383/2011

Nome: (24855/1) JOSE ITAMAR PAES ANANIAS

Cargo/Função: (11308) AGENTE DE TRIBUTOS EST/LC363
Un. Adm: (132934) SUPERINT. DE EXECUCAO DESCONCENTRADA
A Partir de: 21/12/2010 Até 21/12/2010

Processo N.: 4008/2011

Nome: (24827/1) JOSE JOAO MENDES

Cargo/Função: (11308) AGENTE DE TRIBUTOS EST/LC363
Un. Adm: (132934) SUPERINT. DE EXECUCAO DESCONCENTRADA
A Partir de: 21/12/2010 Até 21/12/2010

Processo N.: 4008/2011

Nome: (8051/1) JOSE MARIA DA COSTA CAMPOS FILHO

Cargo/Função: (11308) AGENTE DE TRIBUTOS EST/LC363
Un. Adm: (132934) SUPERINT. DE EXECUCAO DESCONCENTRADA
A Partir de: 01/12/2010 Até 01/12/2010

Processo N.: 5383/2011

Nome: (21153/1) JOSE MAURICIO DE MATTOS

Cargo/Função: (11308) AGENTE DE TRIBUTOS EST/LC363
Un. Adm: (132934) SUPERINT. DE EXECUCAO DESCONCENTRADA
A Partir de: 21/12/2010 Até 21/12/2010

Processo N.: 4008/2011

Nome: (21178/1) JOSE MONTEIRO DA COSTA FILHO

Cargo/Função: (11308) AGENTE DE TRIBUTOS EST/LC363
Un. Adm: (143499) GER. DE EXECUCAO DE TRÁNSITO SUL
A Partir de: 21/12/2010 Até 21/12/2010

Processo N.: 4008/2011

Nome: (13721/1) JOSE OLÍMPIO RODRIGUES DA SILVA

Cargo/Função: (11308) AGENTE DE TRIBUTOS EST/LC363
Un. Adm: (132934) SUPERINT. DE EXECUCAO DESCONCENTRADA
A Partir de: 11/12/2010 Até 11/12/2010

Processo N.: 4008/2011

Nome: (21148/1) JOSE OLIVEIRA MATOS

Cargo/Função: (11308) AGENTE DE TRIBUTOS EST/LC363
Un. Adm: (132934) SUPERINT. DE EXECUCAO DESCONCENTRADA
A Partir de: 01/12/2010 Até 01/12/2010

Processo N.: 5383/2011

Nome: (8074/1) JOSE OTACIANO XAVIER

Cargo/Função: (11308) AGENTE DE TRIBUTOS EST/LC363
Un. Adm: (132934) SUPERINT. DE EXECUCAO DESCONCENTRADA
A Partir de: 21/12/2010 Até 21/12/2010

Processo N.: 4008/2011

Nome: (16167/1) JOSE RODRIGUES DE MOURA

Cargo/Função: (11308) AGENTE DE TRIBUTOS EST/LC363
Un. Adm: (132934) SUPERINT. DE EXECUCAO DESCONCENTRADA
A Partir de: 01/12/2010 Até 01/12/2010

Processo N.: 8963/2011

Nome: (21597/1) JOSÉ EURÍPEDES FELÍCIO

Cargo/Função: (11308) AGENTE DE TRIBUTOS EST/LC363
Un. Adm: (157228) GER. DE CONTROLE ADUANEIRO
A Partir de: 06/12/2010 Até 06/12/2010

Processo N.: 5383/2011

Nome: (24840/1) JOSÉ MENDES VIEIRA

Cargo/Função: (11308) AGENTE DE TRIBUTOS EST/LC363

Un. Adm: (132934) SUPERINT.DE EXECUCAO DESCONCENTRADA
A Partir de: 10/12/2010 Até 10/12/2010
Processo N.: 5383/2011

Nome: (24844/1) JOYCE APARECIDA PEREIRA DA SILVA WAGENBLAST
Cargo/Função: (11308) AGENTE DE TRIBUTOS EST/LC363
Un. Adm: (132934) SUPERINT.DE EXECUCAO DESCONCENTRADA
A Partir de: 21/12/2010 Até 21/12/2010
Processo N.: 4008/2011

Nome: (206528/1) KLEBER RODRIGUES OLIVATTI
Cargo/Função: (11308) AGENTE DE TRIBUTOS EST/LC363
Un. Adm: (143499) GER. DE EXECUÇÃO DE TRÂNSITO SUL
A Partir de: 11/12/2010 Até 11/12/2010
Processo N.: 8963/2011

Nome: (21133/1) LAURO REGINALDO RODRIGUES
Cargo/Função: (11308) AGENTE DE TRIBUTOS EST/LC363
Un. Adm: (157228) GER. DE CONTROLE ADUANEIRO
A Partir de: 01/12/2010 Até 01/12/2010
Processo N.: 9706/2011

Nome: (8549/1) LAURO ROBERTO
Cargo/Função: (11308) AGENTE DE TRIBUTOS EST/LC363
Un. Adm: (143480) GER. DE EXECUÇÃO DE TRÂNSITO NORTE
A Partir de: 01/12/2010 Até 01/12/2010
Processo N.: 3583/2011

Nome: (206729/1) LEONARDO MAIA DE ALMEIDA
Cargo/Função: (11308) AGENTE DE TRIBUTOS EST/LC363
Un. Adm: (143472) GER. DE EXECUÇÃO DE TRÂNSITO OESTE
A Partir de: 01/12/2010 Até 01/12/2010
Processo N.: 942558/2010

Nome: (206729/1) LEONARDO MAIA DE ALMEIDA
Cargo/Função: (11308) AGENTE DE TRIBUTOS EST/LC363
Un. Adm: (143472) GER. DE EXECUÇÃO DE TRÂNSITO OESTE
A Partir de: 01/11/2010 Até 01/11/2010
Processo N.: 8963/2011

Nome: (16160/1) LEVY PEREIRA BORGES
Cargo/Função: (11308) AGENTE DE TRIBUTOS EST/LC363
Un. Adm: (157228) GER. DE CONTROLE ADUANEIRO
A Partir de: 01/12/2010 Até 01/12/2010
Processo N.: 4008/2011

Nome: (12661/1) LOACI MOREIRA DA SILVA
Cargo/Função: (11308) AGENTE DE TRIBUTOS EST/LC363
Un. Adm: (118427) GERENCIA DE EXECUCAO DE TRANSITO SUL
A Partir de: 11/12/2010 Até 11/12/2010
Processo N.: 4008/2011

Nome: (219037/1) LUCELLE RIOS MONTEIRO DE DEUS COUTO
Cargo/Função: (11308) AGENTE DE TRIBUTOS EST/LC363
Un. Adm: (143499) GER. DE EXECUÇÃO DE TRÂNSITO SUL
A Partir de: 01/12/2010 Até 01/12/2010
Processo N.: 4008/2011

Nome: (25139/1) LUIS CARLOS CORÁ RODRIGUES
Cargo/Função: (11308) AGENTE DE TRIBUTOS EST/LC363
Un. Adm: (143499) GER. DE EXECUÇÃO DE TRÂNSITO SUL
A Partir de: 11/12/2010 Até 11/12/2010
Processo N.: 4008/2011

Nome: (8457/1) LUIZ ALBERTO LONGUINHO DE SOUZA
Cargo/Função: (11308) AGENTE DE TRIBUTOS EST/LC363
Un. Adm: (132934) SUPERINT.DE EXECUCAO DESCONCENTRADA
A Partir de: 11/12/2010 Até 11/12/2010
Processo N.: 5383/2011

Nome: (8642/1) LUIZ BERNARDO MACHADO
Cargo/Função: (11308) AGENTE DE TRIBUTOS EST/LC363
Un. Adm: (132934) SUPERINT.DE EXECUCAO DESCONCENTRADA
A Partir de: 01/12/2010 Até 01/12/2010
Processo N.: 4008/2011

Nome: (17426/1) LUIZ CARLOS ALVAREZ BARCA
Cargo/Função: (11308) AGENTE DE TRIBUTOS EST/LC363
Un. Adm: (132934) SUPERINT.DE EXECUCAO DESCONCENTRADA
A Partir de: 11/12/2010 Até 11/12/2010
Processo N.: 8963/2011

Nome: (225461/1) LUIZ PAULO THOMAZ DE MIRANDA
Cargo/Função: (11308) AGENTE DE TRIBUTOS EST/LC363
Un. Adm: (157228) GER. DE CONTROLE ADUANEIRO
A Partir de: 06/12/2010 Até 06/12/2010
Processo N.: 5383/2011

Nome: (8710/1) LUZINDAURA TEIXEIRA FERNANDES
Cargo/Função: (11308) AGENTE DE TRIBUTOS EST/LC363
Un. Adm: (132934) SUPERINT.DE EXECUCAO DESCONCENTRADA
A Partir de: 10/12/2010 Até 10/12/2010
Processo N.: 8963/2011

Nome: (24802/1) MACRINA NEVES ARAUJO
Cargo/Função: (11308) AGENTE DE TRIBUTOS EST/LC363
Un. Adm: (157228) GER. DE CONTROLE ADUANEIRO
A Partir de: 06/12/2010 Até 06/12/2010
Processo N.: 4008/2011

Nome: (17253/1) MANOEL LINO DA CONCEICAO
Cargo/Função: (11308) AGENTE DE TRIBUTOS EST/LC363
Un. Adm: (132934) SUPERINT.DE EXECUCAO DESCONCENTRADA
A Partir de: 11/12/2010 Até 11/12/2010
Processo N.: 4008/2011

Nome: (24864/1) MARA RUBIA FRANCA
Cargo/Função: (11308) AGENTE DE TRIBUTOS EST/LC363
Un. Adm: (143499) GER. DE EXECUÇÃO DE TRÂNSITO SUL
A Partir de: 11/12/2010 Até 11/12/2010
Processo N.: 3583/2011

Nome: (206564/1) MARCEL FERREIRA MARTINS
Cargo/Função: (11308) AGENTE DE TRIBUTOS EST/LC363
Un. Adm: (143472) GER. DE EXECUÇÃO DE TRÂNSITO OESTE
A Partir de: 21/12/2010 Até 21/12/2010
Processo N.: 942558/2010

Nome: (206564/1) MARCEL FERREIRA MARTINS
Cargo/Função: (11308) AGENTE DE TRIBUTOS EST/LC363
Un. Adm: (143472) GER. DE EXECUÇÃO DE TRÂNSITO OESTE
A Partir de: 21/11/2010 Até 21/11/2010
Processo N.: 4008/2011

Nome: (206604/1) MARCELO SABINO DE OLIVEIRA VANDER VELDEN
Cargo/Função: (11308) AGENTE DE TRIBUTOS EST/LC363
Un. Adm: (143499) GER. DE EXECUÇÃO DE TRÂNSITO SUL
A Partir de: 01/12/2010 Até 01/12/2010
Processo N.: 5383/2011

Nome: (206519/1) MARCIO HENRIQUE DE ANDRADE MESQUITA
Cargo/Função: (11308) AGENTE DE TRIBUTOS EST/LC363
Un. Adm: (143464) GER. DE EXECUÇÃO DE TRÂNSITO LESTE
A Partir de: 21/12/2010 Até 21/12/2010
Processo N.: 5383/2011

Nome: (206537/1) MARCIO HENRIQUE SEIXAS
Cargo/Função: (11308) AGENTE DE TRIBUTOS EST/LC363
Un. Adm: (143502) GER. DE EXECUÇÃO DE SERVIÇOS LESTE
A Partir de: 21/12/2010 Até 21/12/2010
Processo N.: 4008/2011

Nome: (206765/1) MARCIO RODRIGUES BIAZATTI
Cargo/Função: (11308) AGENTE DE TRIBUTOS EST/LC363
Un. Adm: (143499) GER. DE EXECUÇÃO DE TRÂNSITO SUL
A Partir de: 11/12/2010 Até 11/12/2010
Processo N.: 8963/2011

Nome: (28371/1) MARCO AURELIO POMMOT MAIA
Cargo/Função: (11308) AGENTE DE TRIBUTOS EST/LC363
Un. Adm: (157228) GER. DE CONTROLE ADUANEIRO
A Partir de: 11/12/2010 Até 11/12/2010
Processo N.: 4008/2011

Nome: (17425/1) MARCOS ANTONIO LOURENCO BRAGA
Cargo/Função: (11308) AGENTE DE TRIBUTOS EST/LC363
Un. Adm: (132934) SUPERINT.DE EXECUCAO DESCONCENTRADA
A Partir de: 21/12/2010 Até 21/12/2010
Processo N.: 4008/2011

Nome: (24803/1) MARCOS ANTONIO RECH
Cargo/Função: (11308) AGENTE DE TRIBUTOS EST/LC363
Un. Adm: (132934) SUPERINT.DE EXECUCAO DESCONCENTRADA
A Partir de: 11/12/2010 Até 11/12/2010
Processo N.: 4008/2011

Nome: (206559/1) MARCUS CODORNIZ CRUZ
Cargo/Função: (11665) FUNÇÃO DGA 10 LC/266 SERVIDOR
Un. Adm: (143499) GER. DE EXECUÇÃO DE TRÂNSITO SUL
A Partir de: 01/12/2010 Até 01/12/2010
Processo N.: 8963/2011

Nome: (21129/1) MARIA GONÇALINA DE PINHO
Cargo/Função: (11308) AGENTE DE TRIBUTOS EST/LC363
Un. Adm: (143294) GER. DE INFORM. DE NOTA FISCAL DE ENTRADA
A Partir de: 01/12/2010 Até 01/12/2010
Processo N.: 8963/2011

Nome: (8487/1) MARIA SOARES CAMPOS
Cargo/Função: (11308) AGENTE DE TRIBUTOS EST/LC363
Un. Adm: (157228) GER. DE CONTROLE ADUANEIRO
A Partir de: 01/12/2010 Até 01/12/2010
Processo N.: 8963/2011

Nome: (24826/1) MARINETE FIGUEIREDO COSTA
Cargo/Função: (11308) AGENTE DE TRIBUTOS EST/LC363
Un. Adm: (157228) GER. DE CONTROLE ADUANEIRO
A Partir de: 01/12/2010 Até 01/12/2010
Processo N.: 4008/2011

Nome: (25135/1) MARINO ITAMARAGIBA GOMES HERNANDORENA
Cargo/Função: (11308) AGENTE DE TRIBUTOS EST/LC363
Un. Adm: (132934) SUPERINT.DE EXECUCAO DESCONCENTRADA
A Partir de: 21/12/2010 Até 21/12/2010
Processo N.: 5383/2011

Nome: (21169/1) MARIO MARCIO CARVALHO
Cargo/Função: (11308) AGENTE DE TRIBUTOS EST/LC363
Un. Adm: (143464) GER. DE EXECUÇÃO DE TRÂNSITO LESTE
A Partir de: 10/12/2010 Até 10/12/2010
Processo N.: 4008/2011

Nome: (21169/1) MARIO MARCIO CARVALHO
Cargo/Função: (11308) AGENTE DE TRIBUTOS EST/LC363
Un. Adm: (143464) GER. DE EXECUÇÃO DE TRÂNSITO LESTE
A Partir de: 21/12/2010 Até 21/12/2010
Processo N.: 5383/2011

Nome: (208582/1) MARIO SERGIO BASSETI JUNIOR
Cargo/Função: (11308) AGENTE DE TRIBUTOS EST/LC363
Un. Adm: (143502) GER. DE EXECUÇÃO DE SERVIÇOS LESTE
A Partir de: 10/12/2010 Até 10/12/2010
Processo N.: 4008/2011

Nome: (25136/1) MAURICIO HENRIQUE CRISTONI
Cargo/Função: (11665) FUNÇÃO DGA 10 LC/266 SERVIDOR
Un. Adm: (143499) GER. DE EXECUÇÃO DE TRÂNSITO SUL
A Partir de: 11/12/2010 Até 11/12/2010
Processo N.: 8963/2011

Nome: (21221/1) MEDIAN MENEZES E SILVA
Cargo/Função: (11308) AGENTE DE TRIBUTOS EST/LC363
Un. Adm: (157228) GER. DE CONTROLE ADUANEIRO
A Partir de: 11/12/2010 Até 11/12/2010
Processo N.: 8963/2011

Nome: (24811/1) MIRIAM SOUZA MATOS
Cargo/Função: (11308) AGENTE DE TRIBUTOS EST/LC363
Un. Adm: (143570) AGÊNCIAS FAZENDÁRIAS
A Partir de: 11/12/2010 Até 11/12/2010
Processo N.: 5383/2011

Nome: (8652/1) MIROMAR DA SILVA ARANTES
Cargo/Função: (11308) AGENTE DE TRIBUTOS EST/LC363
Un. Adm: (132934) SUPERINT.DE EXECUCAO DESCONCENTRADA
A Partir de: 21/12/2010 Até 21/12/2010
Processo N.: 4008/2011

Nome: (8540/1) NAMY GARCIA OURIVES
Cargo/Função: (11308) AGENTE DE TRIBUTOS EST/LC363
Un. Adm: (143499) GER. DE EXECUÇÃO DE TRÂNSITO SUL
A Partir de: 21/12/2010 Até 21/12/2010
Processo N.: 3583/2011

Nome: (25352/1) NEDINO BARBOZA DE OLIVEIRA
Cargo/Função: (11308) AGENTE DE TRIBUTOS EST/LC363
Un. Adm: (143472) GER. DE EXECUÇÃO DE TRÂNSITO OESTE

A Partir de: 21/12/2010 Até 21/12/2010
 Processo N.: 942558/2010
 Nome: (25352/1) NEDINO BARBOZA DE OLIVEIRA
 Cargo/Função: (11308) AGENTE DE TRIBUTOS EST/LC363
 Un. Adm: (143472) GER. DE EXECUÇÃO DE TRÂNSITO OESTE
 A Partir de: 21/11/2010 Até 21/11/2010
 Processo N.: 4008/2011
 Nome: (21203/1) NELSON DE SOUZA RIBEIRO
 Cargo/Função: (11308) AGENTE DE TRIBUTOS EST/LC363
 Un. Adm: (143499) GER. DE EXECUÇÃO DE TRÂNSITO SUL
 A Partir de: 01/12/2010 Até 01/12/2010
 Processo N.: 4008/2011
 Nome: (8729/1) NELSON FONTANEZ
 Cargo/Função: (11308) AGENTE DE TRIBUTOS EST/LC363
 Un. Adm: (143499) GER. DE EXECUÇÃO DE TRÂNSITO SUL
 A Partir de: 21/12/2010 Até 21/12/2010
 Processo N.: 4008/2011
 Nome: (13307/1) NEY JOSE DE CAMPOS
 Cargo/Função: (11308) AGENTE DE TRIBUTOS EST/LC363
 Un. Adm: (132934) SUPERINT. DE EXECUCAO DESCONCENTRADA
 A Partir de: 11/12/2010 Até 01/12/2010
 Processo N.: 8963/2011
 Nome: (225562/1) NEY NOVAIS MIRANDA FILHO
 Cargo/Função: (11308) AGENTE DE TRIBUTOS EST/LC363
 Un. Adm: (157228) GER. DE CONTROLE ADUANEIRO
 A Partir de: 06/12/2010 Até 06/12/2010
 Processo N.: 3583/2011
 Nome: (8165/1) NICOMEDES FRANCISCO PINTO LOPES
 Cargo/Função: (11308) AGENTE DE TRIBUTOS EST/LC363
 Un. Adm: (143472) GER. DE EXECUÇÃO DE TRÂNSITO OESTE
 A Partir de: 01/12/2010 Até 01/12/2010
 Processo N.: 942558/2010
 Nome: (8165/1) NICOMEDES FRANCISCO PINTO LOPES
 Cargo/Função: (11308) AGENTE DE TRIBUTOS EST/LC363
 Un. Adm: (143472) GER. DE EXECUÇÃO DE TRÂNSITO OESTE
 A Partir de: 01/11/2010 Até 01/11/2010
 Processo N.: 5383/2011
 Nome: (8644/1) NILO VICTOR POLIDORIO
 Cargo/Função: (11308) AGENTE DE TRIBUTOS EST/LC363
 Un. Adm: (132934) SUPERINT. DE EXECUCAO DESCONCENTRADA
 A Partir de: 01/12/2010 Até 01/12/2010
 Processo N.: 4008/2011
 Nome: (21194/1) NILTON LOURENÇO DE PAULA
 Cargo/Função: (11308) AGENTE DE TRIBUTOS EST/LC363
 Un. Adm: (143499) GER. DE EXECUÇÃO DE TRÂNSITO SUL
 A Partir de: 01/12/2010 Até 01/12/2010
 Processo N.: 4008/2011
 Nome: (13304/1) OACÍ JABRA
 Cargo/Função: (11308) AGENTE DE TRIBUTOS EST/LC363
 Un. Adm: (132934) SUPERINT. DE EXECUCAO DESCONCENTRADA
 A Partir de: 11/12/2010 Até 11/12/2010
 Processo N.: 4008/2011
 Nome: (8552/1) OMAR ALMEIDA FERNANDES
 Cargo/Função: (11308) AGENTE DE TRIBUTOS EST/LC363
 Un. Adm: (132934) SUPERINT. DE EXECUCAO DESCONCENTRADA
 A Partir de: 11/12/2010 Até 11/12/2010
 Processo N.: 4008/2011
 Nome: (115952/1) ORIVALDO PINHEIRO GONCALVES
 Cargo/Função: (11665) FUNÇÃO DGA 10 LC/266 SERVIDOR
 Un. Adm: (143499) GER. DE EXECUÇÃO DE TRÂNSITO SUL
 A Partir de: 21/12/2010 Até 21/12/2010
 Processo N.: 4008/2011
 Nome: (116029/1) OSCAR MOTOHIRO KATSU
 Cargo/Função: (11308) AGENTE DE TRIBUTOS EST/LC363
 Un. Adm: (143499) GER. DE EXECUÇÃO DE TRÂNSITO SUL
 A Partir de: 01/12/2010 Até 01/12/2010
 Processo N.: 4008/2011
 Nome: (16919/1) PAULO AFONSO ALVES DE MATOS
 Cargo/Função: (11308) AGENTE DE TRIBUTOS EST/LC363
 Un. Adm: (132934) SUPERINT. DE EXECUCAO DESCONCENTRADA
 A Partir de: 11/12/2010 Até 11/12/2010
 Processo N.: 5383/2011
 Nome: (24850/1) PAULO CEZAR RODRIGUES COELHO
 Cargo/Função: (11308) AGENTE DE TRIBUTOS EST/LC363
 Un. Adm: (132934) SUPERINT. DE EXECUCAO DESCONCENTRADA
 A Partir de: 21/12/2010 Até 21/12/2010
 Processo N.: 4008/2011
 Nome: (52769/1) PAULO GOMES FAIM
 Cargo/Função: (11308) AGENTE DE TRIBUTOS EST/LC363
 Un. Adm: (132934) SUPERINT. DE EXECUCAO DESCONCENTRADA
 A Partir de: 01/12/2010 Até 01/12/2010
 Processo N.: 4008/2011
 Nome: (24860/1) PEDRO FERNANDES DE CAMARGO
 Cargo/Função: (11665) FUNÇÃO DGA 10 LC/266 SERVIDOR
 Un. Adm: (143499) GER. DE EXECUÇÃO DE TRÂNSITO SUL
 A Partir de: 11/12/2010 Até 11/12/2010
 Processo N.: 8963/2011
 Nome: (8547/1) PEDRO FONTES FILHO
 Cargo/Função: (11308) AGENTE DE TRIBUTOS EST/LC363
 Un. Adm: (157228) GER. DE CONTROLE ADUANEIRO
 A Partir de: 21/12/2010 Até 21/12/2010
 Processo N.: 4008/2011
 Nome: (8721/1) PEDRO GOMES LIMA
 Cargo/Função: (11665) FUNÇÃO DGA 10 LC/266 SERVIDOR
 Un. Adm: (143499) GER. DE EXECUÇÃO DE TRÂNSITO SUL
 A Partir de: 11/12/2010 Até 11/12/2010
 Processo N.: 5383/2011
 Nome: (24851/1) PETHERSEN BATISTA DO NASCIMENTO
 Cargo/Função: (11308) AGENTE DE TRIBUTOS EST/LC363
 Un. Adm: (132934) SUPERINT. DE EXECUCAO DESCONCENTRADA
 A Partir de: 01/12/2010 Até 01/12/2010
 Processo N.: 4008/2011
 Nome: (208694/1) POLIANA FURTADO DE MENDONÇA

Cargo/Função: (11308) AGENTE DE TRIBUTOS EST/LC363
 Un. Adm: (143499) GER. DE EXECUÇÃO DE TRÂNSITO SUL
 A Partir de: 21/12/2010 Até 21/12/2010
 Processo N.: 8963/2011
 Nome: (225561/1) PRISCILA MEIRELES COUTINHO
 Cargo/Função: (11308) AGENTE DE TRIBUTOS EST/LC363
 Un. Adm: (157228) GER. DE CONTROLE ADUANEIRO
 A Partir de: 06/12/2010 Até 06/12/2010
 Processo N.: 4008/2011
 Nome: (206607/1) RAFAEL DE ALMEIDA MARQUES BRAGA PARDAL
 Cargo/Função: (11308) AGENTE DE TRIBUTOS EST/LC363
 Un. Adm: (143499) GER. DE EXECUÇÃO DE TRÂNSITO SUL
 A Partir de: 21/12/2010 Até 21/12/2010
 Processo N.: 5383/2011
 Nome: (21183/1) RAIMUNDO DIAS CABRAL
 Cargo/Função: (11308) AGENTE DE TRIBUTOS EST/LC363
 Un. Adm: (132934) SUPERINT. DE EXECUCAO DESCONCENTRADA
 A Partir de: 01/12/2010 Até 01/12/2010
 Processo N.: 4008/2011
 Nome: (13285/1) RAIMUNDO INACIO
 Cargo/Função: (11308) AGENTE DE TRIBUTOS EST/LC363
 Un. Adm: (132934) SUPERINT. DE EXECUCAO DESCONCENTRADA
 A Partir de: 01/12/2010 Até 01/12/2010
 Processo N.: 8963/2011
 Nome: (225511/1) REINALDO DE OLIVEIRA MODESTO
 Cargo/Função: (11308) AGENTE DE TRIBUTOS EST/LC363
 Un. Adm: (157228) GER. DE CONTROLE ADUANEIRO
 A Partir de: 06/12/2010 Até 06/12/2010
 Processo N.: 4008/2011
 Nome: (24859/1) REJANE PEREIRA AMANCIO SPILIMBERGO
 Cargo/Função: (11308) AGENTE DE TRIBUTOS EST/LC363
 Un. Adm: (132934) SUPERINT. DE EXECUCAO DESCONCENTRADA
 A Partir de: 01/12/2010 Até 01/12/2010
 Processo N.: 5383/2011
 Nome: (21124/1) RICARDO JOSE BATTENDIERI DI ELIA
 Cargo/Função: (11308) AGENTE DE TRIBUTOS EST/LC363
 Un. Adm: (132934) SUPERINT. DE EXECUCAO DESCONCENTRADA
 A Partir de: 10/12/2010 Até 10/12/2010
 Processo N.: 4008/2011
 Nome: (21125/1) RITA VALERIA MAGALHAES VALLE
 Cargo/Função: (11308) AGENTE DE TRIBUTOS EST/LC363
 Un. Adm: (143537) GER. DE EXECUÇÃO DE SERVIÇOS SUL
 A Partir de: 21/12/2010 Até 21/12/2010
 Processo N.: 4008/2011
 Nome: (8492/1) ROBSON ULISSES DE OLIVEIRA
 Cargo/Função: (11308) AGENTE DE TRIBUTOS EST/LC363
 Un. Adm: (132934) SUPERINT. DE EXECUCAO DESCONCENTRADA
 A Partir de: 11/12/2010 Até 11/12/2010
 Processo N.: 5383/2011
 Nome: (206620/1) ROGERIO DE LACERDA FERREIRA
 Cargo/Função: (11308) AGENTE DE TRIBUTOS EST/LC363
 Un. Adm: (143502) GER. DE EXECUÇÃO DE SERVIÇOS LESTE
 A Partir de: 10/12/2010 Até 10/12/2010
 Processo N.: 4008/2011
 Nome: (208573/1) RONEI BASSO PEREIRA
 Cargo/Função: (11665) FUNÇÃO DGA 10 LC/266 SERVIDOR
 Un. Adm: (143499) GER. DE EXECUÇÃO DE TRÂNSITO SUL
 A Partir de: 11/12/2010 Até 11/12/2010
 Processo N.: 3583/2011
 Nome: (8205/1) ROOSEVELT RAMSAY TORRES
 Cargo/Função: (11308) AGENTE DE TRIBUTOS EST/LC363
 Un. Adm: (143472) GER. DE EXECUÇÃO DE TRÂNSITO OESTE
 A Partir de: 10/12/2010 Até 10/12/2010
 Processo N.: 942558/2010
 Nome: (8205/1) ROOSEVELT RAMSAY TORRES
 Cargo/Função: (11308) AGENTE DE TRIBUTOS EST/LC363
 Un. Adm: (143472) GER. DE EXECUÇÃO DE TRÂNSITO OESTE
 A Partir de: 11/11/2010 Até 11/11/2010
 Processo N.: 8963/2011
 Nome: (8597/1) ROSELVITO JOSE DA SILVA
 Cargo/Função: (11308) AGENTE DE TRIBUTOS EST/LC363
 Un. Adm: (157228) GER. DE CONTROLE ADUANEIRO
 A Partir de: 06/12/2010 Até 06/12/2010
 Processo N.: 4008/2011
 Nome: (18232/1) RUY PIRES DE OLIVEIRA
 Cargo/Função: (11308) AGENTE DE TRIBUTOS EST/LC363
 Un. Adm: (002704) COORD. DE ADMINISTRACAO
 A Partir de: 21/12/2010 Até 21/12/2010
 Processo N.: 4008/2011
 Nome: (24821/1) SADI MARTINS FERREIRA
 Cargo/Função: (11308) AGENTE DE TRIBUTOS EST/LC363
 Un. Adm: (132985) GERENCIA DE EXECUCAO DE TRANSITO SUL
 A Partir de: 01/12/2010 Até 01/12/2010
 Processo N.: 4008/2011
 Nome: (24824/1) SEBASTIANA CATARINA DA FONSECA RODRIGUES
 Cargo/Função: (11308) AGENTE DE TRIBUTOS EST/LC363
 Un. Adm: (143499) GER. DE EXECUÇÃO DE TRÂNSITO SUL
 A Partir de: 21/12/2010 Até 21/12/2010
 Processo N.: 4008/2011
 Nome: (24852/1) SEBASTIAO CELESTINO DA SILVA
 Cargo/Função: (11308) AGENTE DE TRIBUTOS EST/LC363
 Un. Adm: (143448) SUPERINT. DE EXECUÇÃO DESCONCENTRADA
 A Partir de: 01/12/2010 Até 01/12/2010
 Processo N.: 4008/2011
 Nome: (18813/1) SERGIO GADOTTI
 Cargo/Função: (11308) AGENTE DE TRIBUTOS EST/LC363
 Un. Adm: (132934) SUPERINT. DE EXECUCAO DESCONCENTRADA
 A Partir de: 11/12/2010 Até 11/12/2010
 Processo N.: 4008/2011
 Nome: (21198/1) SILVANA MARIA TURRA
 Cargo/Função: (11308) AGENTE DE TRIBUTOS EST/LC363
 Un. Adm: (118427) GERENCIA DE EXECUCAO DE TRANSITO SUL
 A Partir de: 01/12/2010 Até 01/12/2010

Processo N.: 4008/2011
 Nome: (21120/1) SILVANDO ANTONIO FILHO
 Cargo/Função: (11665) FUNÇÃO DGA 10 LC/266 SERVIDOR
 Un. Adm: (143499) GER. DE EXECUÇÃO DE TRÂNSITO SUL
 A Partir de: 21/12/2010 Até 21/12/2010

Processo N.: 4008/2011
 Nome: (24794/1) SILVERIO TEIXEIRA FILHO
 Cargo/Função: (11665) FUNÇÃO DGA 10 LC/266 SERVIDOR
 Un. Adm: (143499) GER. DE EXECUÇÃO DE TRÂNSITO SUL
 A Partir de: 01/12/2010 Até 01/12/2010

Processo N.: 4008/2011
 Nome: (16612/1) SILVIA CALDEIRA DULLIUS
 Cargo/Função: (11308) AGENTE DE TRIBUTOS EST/LC363
 Un. Adm: (132934) SUPERINT. DE EXECUCAO DESCONCENTRADA
 A Partir de: 01/12/2010 Até 01/12/2010

Processo N.: 5383/2011
 Nome: (21122/1) SULEIKA SZEZYPIOR
 Cargo/Função: (11308) AGENTE DE TRIBUTOS EST/LC363
 Un. Adm: (143502) GER. DE EXECUÇÃO DE SERVIÇOS LESTE
 A Partir de: 10/12/2010 Até 10/12/2010

Processo N.: 5383/2011
 Nome: (8696/1) TEMISTOCLES CARVALHO NETO
 Cargo/Função: (11308) AGENTE DE TRIBUTOS EST/LC363
 Un. Adm: (132934) SUPERINT. DE EXECUCAO DESCONCENTRADA
 A Partir de: 21/12/2010 Até 21/12/2010

Processo N.: 4008/2011
 Nome: (24795/1) TEOBALDO CORDOBA DA SILVA
 Cargo/Função: (11308) AGENTE DE TRIBUTOS EST/LC363
 Un. Adm: (143499) GER. DE EXECUÇÃO DE TRÂNSITO SUL
 A Partir de: 11/12/2010 Até 11/12/2010

Processo N.: 4008/2011
 Nome: (17709/1) TEODORO RODRIGUES DE REZENDE
 Cargo/Função: (11308) AGENTE DE TRIBUTOS EST/LC363
 Un. Adm: (132934) SUPERINT. DE EXECUCAO DESCONCENTRADA
 A Partir de: 21/12/2010 Até 21/12/2010

Processo N.: 4008/2011
 Nome: (206897/1) THIAGO FELLIPE PRINCIPE FERREIRA
 Cargo/Função: (11308) AGENTE DE TRIBUTOS EST/LC363
 Un. Adm: (143499) GER. DE EXECUÇÃO DE TRÂNSITO SUL
 A Partir de: 01/12/2010 Até 01/12/2010

Processo N.: 5383/2011
 Nome: (206538/1) TIAGO CARDOSO DA COSTA
 Cargo/Função: (11308) AGENTE DE TRIBUTOS EST/LC363
 Un. Adm: (143464) GER. DE EXECUÇÃO DE TRÂNSITO LESTE
 A Partir de: 01/12/2010 Até 01/12/2010

Processo N.: 4008/2011
 Nome: (116017/1) VALDECI DOS SANTOS
 Cargo/Função: (11665) FUNÇÃO DGA 10 LC/266 SERVIDOR
 Un. Adm: (143499) GER. DE EXECUÇÃO DE TRÂNSITO SUL
 A Partir de: 01/12/2010 Até 01/12/2010

Processo N.: 4008/2011
 Nome: (130729/2) VALDEMI XAVIER DELMONDES JUNIOR
 Cargo/Função: (11308) AGENTE DE TRIBUTOS EST/LC363
 Un. Adm: (143499) GER. DE EXECUÇÃO DE TRÂNSITO SUL
 A Partir de: 01/12/2010 Até 01/12/2010

Processo N.: 5383/2011
 Nome: (8657/1) VALDEMIR ABBADIA BELÉM
 Cargo/Função: (11308) AGENTE DE TRIBUTOS EST/LC363
 Un. Adm: (132934) SUPERINT. DE EXECUCAO DESCONCENTRADA
 A Partir de: 21/12/2010 Até 21/12/2010

Processo N.: 4008/2011
 Nome: (15268/1) VALDIR SEVERO ALVES
 Cargo/Função: (11308) AGENTE DE TRIBUTOS EST/LC363
 Un. Adm: (132934) SUPERINT. DE EXECUCAO DESCONCENTRADA
 A Partir de: 01/12/2010 Até 01/12/2010

Processo N.: 4008/2011
 Nome: (8553/1) VALDIR ZAMPARANI DE ANDRADE
 Cargo/Função: (11665) FUNÇÃO DGA 10 LC/266 SERVIDOR
 Un. Adm: (143499) GER. DE EXECUÇÃO DE TRÂNSITO SUL
 A Partir de: 01/12/2010 Até 01/12/2010

Processo N.: 3583/2011
 Nome: (206526/1) VALERIA ADRIANA HENRIQUE DE ALMEIDA
 Cargo/Função: (11308) AGENTE DE TRIBUTOS EST/LC363
 Un. Adm: (143472) GER. DE EXECUÇÃO DE TRÂNSITO OESTE
 A Partir de: 10/12/2010 Até 10/12/2010

Processo N.: 942558/2010
 Nome: (206526/1) VALERIA ADRIANA HENRIQUE DE ALMEIDA
 Cargo/Função: (11308) AGENTE DE TRIBUTOS EST/LC363
 Un. Adm: (143472) GER. DE EXECUÇÃO DE TRÂNSITO OESTE
 A Partir de: 11/11/2010 Até 11/11/2010

Processo N.: 5383/2011
 Nome: (24796/1) VALFREDO BORGES FARIAS
 Cargo/Função: (11308) AGENTE DE TRIBUTOS EST/LC363
 Un. Adm: (132934) SUPERINT. DE EXECUCAO DESCONCENTRADA
 A Partir de: 21/12/2010 Até 21/12/2010

Processo N.: 4008/2011
 Nome: (13281/1) VENICIO MANCUSO
 Cargo/Função: (11308) AGENTE DE TRIBUTOS EST/LC363
 Un. Adm: (132934) SUPERINT. DE EXECUCAO DESCONCENTRADA
 A Partir de: 01/12/2010 Até 01/12/2010

Processo N.: 5383/2011
 Nome: (25353/1) VILMAR DE MORAIS
 Cargo/Função: (11308) AGENTE DE TRIBUTOS EST/LC363
 Un. Adm: (132934) SUPERINT. DE EXECUCAO DESCONCENTRADA
 A Partir de: 01/12/2010 Até 01/12/2010

Processo N.: 5383/2011
 Nome: (8659/1) VILSON FERREIRA NOBRE
 Cargo/Função: (11308) AGENTE DE TRIBUTOS EST/LC363
 Un. Adm: (132934) SUPERINT. DE EXECUCAO DESCONCENTRADA
 A Partir de: 10/12/2010 Até 10/12/2010

Processo N.: 4008/2011
 Nome: (206505/1) WILLIAN ROSSI
 Cargo/Função: (11665) FUNÇÃO DGA 10 LC/266 SERVIDOR

Un. Adm: (143499) GER. DE EXECUÇÃO DE TRÂNSITO SUL
 A Partir de: 01/12/2010 Até 01/12/2010

Processo N.: 4008/2011
 Nome: (116742/1) WILSON BIERHALS ROLOFF
 Cargo/Função: (11308) AGENTE DE TRIBUTOS EST/LC363
 Un. Adm: (143499) GER. DE EXECUÇÃO DE TRÂNSITO SUL
 A Partir de: 01/12/2010 Até 01/12/2010

Processo N.: 4008/2011
 Nome: (21226/1) ZANI VIEIRA DA SILVA
 Cargo/Função: (11308) AGENTE DE TRIBUTOS EST/LC363
 Un. Adm: (132934) SUPERINT. DE EXECUCAO DESCONCENTRADA
 A Partir de: 01/12/2010 Até 01/12/2010
 PUBLICADA, REGISTRADA, CUMPR-SE.
 Cuiabá-MT, 10 de Janeiro de 2011.
 Edmilson Jose dos Santos
 Secretário de Estado de Fazenda

BOLETIM DE PESSOAL/SEFAZ/00004/2011 DE: 10/01/2011
 O Secretário de Estado de Fazenda no uso de suas atribuições que lhes são conferidas por lei,
 Resolve: DEFERIR
 Evento: LICENCA PARA TRATAMENTO DE SAUDE
 Processo N.:
 Nome: (21209/1) DIVINO FRANCISCO DE ALMEIDA
 Cargo/Função: (11308) AGENTE DE TRIBUTOS EST/LC363
 Un. Adm: (143472) GER. DE EXECUÇÃO DE TRÂNSITO OESTE
 A Partir de: 14/12/2010 Até 02/01/2011
 PUBLICADA, REGISTRADA, CUMPR-SE.
 Cuiabá-MT, 10 de Janeiro de 2011.
 Edmilson Jose dos Santos
 Secretário de Estado de Fazenda

BOLETIM DE PESSOAL/SEFAZ/00005/2011 DE: 10/01/2011
 O Secretário de Estado de Fazenda no uso de suas atribuições que lhes são conferidas por lei,
 Resolve: DEFERIR
 Evento: LICENCA PREMIO - GOZO
 Processo N.: 9200849/2010
 Nome: (7444/1) IRENE CORREA DA COSTA
 Cargo/Função: (5380) AUXILIAR DA AREA INSTRUMENTAL
 Quinquênio de Referência: 01/06/2005 Ate 31/05/2010
 A Partir de: 01/12/2010 Ate 30/12/2010

Processo N.: 938743/2010
 Nome: (22094/1) JUSSARA PAES DE ALBUQUERQUE NUNES
 Cargo/Função: (5363) AGENTE DA AREA INSTRUMENTAL
 Quinquênio de Referência: 09/08/1992 Ate 08/08/1997
 A Partir de: 29/12/2010 Ate 28/03/2011

Processo N.: 896219/2010
 Nome: (16915/1) VANDA LUCIA RODRIGUES DE SOUZA
 Cargo/Função: (11282) FISCAL DE TRIBUTOS EST./LC 227
 Quinquênio de Referência: 01/08/2002 Ate 31/07/2007
 A Partir de: 03/12/2010 Ate 01/01/2011
 PUBLICADA, REGISTRADA, CUMPR-SE.
 Cuiabá-MT, 10 de Janeiro de 2011.
 Edmilson Jose dos Santos
 Secretário de Estado de Fazenda

PORTARIA/SEFAZ/00004/2011 DE: 10/01/2011
 O Secretário de Estado de Fazenda no uso de suas atribuições que lhes são conferidas por lei,
 Resolve: CONCEDER
 Evento: Gratificação 30 % Lei 8265
 Processo N.: 942523/2010
 Nome: (8142/1) ADINA MESQUITA BORBA SILVA
 Cargo/Função: (5347) TECNICO DA AREA INSTRUMENTAL
 Un. Adm: (056200) ASSESSORIA DE PROCESSOS DISCIPLINARES
 A Partir de: 01/12/2010 Até 31/12/2010

Processo N.: 942523/2010
 Nome: (18804/1) ANDRE SOUZA BORGES NETO
 Cargo/Função: (11308) AGENTE DE TRIBUTOS EST/LC363
 Un. Adm: (105015) CORREG. FAZENDÁRIA
 A Partir de: 01/12/2010 Até 31/12/2010

Processo N.: 942523/2010
 Nome: (8325/1) AQUINO RAMOS DE SIQUEIRA
 Cargo/Função: (5363) AGENTE DA AREA INSTRUMENTAL
 Un. Adm: (142760) GER. DE TRANSPORTE
 A Partir de: 01/12/2010 Até 31/12/2010

Processo N.: 942523/2010
 Nome: (8160/1) ARCILIO LUIZ DE SOUZA
 Cargo/Função: (5363) AGENTE DA AREA INSTRUMENTAL
 Un. Adm: (056200) ASSESSORIA DE PROCESSOS DISCIPLINARES
 A Partir de: 01/12/2010 Até 31/12/2010

Processo N.: 942523/2010
 Nome: (50783/1) DANIELA DE MELLO MITEV
 Cargo/Função: (6445) AGENTE DE ADM. FAZEND LEI 9049/2008
 Un. Adm: (056588) ASSESSORIA DE PROCESSOS DISCIPLINARES
 A Partir de: 01/12/2010 Até 31/12/2010

Processo N.: 942523/2010
 Nome: (34913/1) DEOMAR RIBEIRO CAMPOS
 Cargo/Função: (5363) AGENTE DA AREA INSTRUMENTAL
 Un. Adm: (105031) ASSESSORIA DE PROCESSOS DISCIPLINARES
 A Partir de: 01/12/2010 Até 31/12/2010

Processo N.: 942523/2010
 Nome: (48705/1) EDER ALESSANDRO FIGUEIREDO ANDRADE
 Cargo/Função: (6445) AGENTE DE ADM. FAZEND LEI 9049/2008
 Un. Adm: (105031) ASSESSORIA DE PROCESSOS DISCIPLINARES
 A Partir de: 01/12/2010 Até 31/12/2010

Processo N.: 942523/2010
 Nome: (8173/1) ICEA MESQUITA BORBA FARIAS GOMES
 Cargo/Função: (5347) TECNICO DA AREA INSTRUMENTAL
 Un. Adm: (056200) ASSESSORIA DE PROCESSOS DISCIPLINARES
 A Partir de: 01/12/2010 Até 31/12/2010

Processo N.: 942523/2010
 Nome: (48742/1) JOSE LUIZ DE ARRUDA
 Cargo/Função: (6445) AGENTE DE ADM. FAZEND LEI 9049/2008
 Un. Adm: (105031) ASSESSORIA DE PROCESSOS DISCIPLINARES
 A Partir de: 01/12/2010 Até 31/12/2010

Processo N.: 942523/2010
 Nome: (48704/1) JOSEMAR CAVALCANTI DE SOUZA
 Cargo/Função: (6445) AGENTE DE ADM. FAZEND LEI 9049/2008
 Un. Adm: (105031) ASSESSORIA DE PROCESSOS DISCIPLINARES
 A Partir de: 01/12/2010 Até 31/12/2010

Processo N.: 942523/2010
 Nome: (40161/1) LENIR SEIXAS MAGALHAES SILVA
 Cargo/Função: (5347) TECNICO DA AREA INSTRUMENTAL
 Un. Adm: (056200) ASSESSORIA DE PROCESSOS DISCIPLINARES
 A Partir de: 01/12/2010 Até 31/12/2010

Processo N.: 942523/2010
 Nome: (8123/1) MANOEL DA SILVA MANTERO
 Cargo/Função: (11308) AGENTE DE TRIBUTOS EST/LC363
 Un. Adm: (105015) CORREG. FAZENDÁRIA
 A Partir de: 01/12/2010 Até 31/12/2010

Processo N.: 942523/2010
 Nome: (49575/1) MARIA APARECIDA DE OLIVEIRA GIRATTO
 Cargo/Função: (6445) AGENTE DE ADM. FAZEND LEI 9049/2008
 Un. Adm: (105031) ASSESSORIA DE PROCESSOS DISCIPLINARES
 A Partir de: 01/12/2010 Até 31/12/2010

Processo N.: 942523/2010
 Nome: (8154/1) MILTON PEREIRA LEITE
 Cargo/Função: (11308) AGENTE DE TRIBUTOS EST/LC363
 Un. Adm: (105015) CORREG. FAZENDÁRIA
 A Partir de: 01/12/2010 Até 31/12/2010

Processo N.: 942523/2010
 Nome: (48688/1) ROSA HELENA DE LUCENA BORGES
 Cargo/Função: (6445) AGENTE DE ADM. FAZEND LEI 9049/2008
 Un. Adm: (056200) ASSESSORIA DE PROCESSOS DISCIPLINARES
 A Partir de: 01/12/2010 Até 26/12/2010

Processo N.: 942523/2010
 Nome: (49569/1) ROSELANGE GUIMARAES GOUDINHO
 Cargo/Função: (6445) AGENTE DE ADM. FAZEND LEI 9049/2008
 Un. Adm: (105031) ASSESSORIA DE PROCESSOS DISCIPLINARES
 A Partir de: 01/12/2010 Até 31/12/2010

Processo N.: 942523/2010
 Nome: (21121/1) SERGIO MARCIO FERNANDES DE MENDONCA
 Cargo/Função: (11308) AGENTE DE TRIBUTOS EST/LC363
 Un. Adm: (105015) CORREG. FAZENDÁRIA
 A Partir de: 01/12/2010 Até 31/12/2010
 PUBLICADA, REGISTRADA, CUMPRÁ-SE.
 Cuiabá-MT, 10 de Janeiro de 2011.
 Edmilson Jose dos Santos
 Secretário de Estado de Fazenda

PORTARIA/SEFAZ/00003/2011 DE: 10/01/2011
 O Secretário de Estado de Fazenda no uso de suas atribuições que lhes são conferidas por lei,
 Resolve: DESIGNAR
 Evento: Designação de Função/Função de Confiança
 Processo N.: 1333/2011

Nome: (139246/1) ANDERSON SANTOS PEREIRA
 Cargo/Função: (11665) FUNÇÃO DGA 10 LC/266 SERVIDOR
 Un. Adm: (142670) GER. DE MONITORAMENTO
 A Partir de: 01/01/2011 Até 31/01/2011

Processo N.: 1333/2011
 Nome: (205124/1) HELAINE APARECIDA RONDON SILVA DE ARRUDA
 Cargo/Função: (11665) FUNÇÃO DGA 10 LC/266 SERVIDOR
 Un. Adm: (142670) GER. DE MONITORAMENTO
 A Partir de: 01/01/2011 Até 31/01/2011
 PUBLICADA, REGISTRADA, CUMPRÁ-SE.
 Cuiabá-MT, 10 de Janeiro de 2011.
 Edmilson Jose dos Santos
 Secretário de Estado de Fazenda

PORTARIA/SEFAZ/00002/2011 DE: 10/01/2011
 O Secretário de Estado de Fazenda no uso de suas atribuições que lhes são conferidas por lei,
 Resolve: RETIFICAR
 Evento: DESIGNAÇÃO EM SUBSTITUIÇÃO CARGO EM COMISSÃO/FUNÇÃO
 Processo N.: 852208/2010

Nome: (12656/1) IZAIAS BATISTA DA CRUZ
 A Partir de: 03/01/2011 Até 01/02/2011
 Cargo/Função: (11622) DGA-8 SERVIDOR
 Substituído: (48776/1) ROSANI FISCHER ARNDT
 Un. Adm: (003930) AGENCIA FAZENDARIA DE PORTO DOS GAUCHOS
 PUBLICADA, REGISTRADA, CUMPRÁ-SE.
 Cuiabá-MT, 10 de Janeiro de 2011.
 Edmilson Jose dos Santos
 Secretário de Estado de Fazenda

PORTARIA/SEFAZ/00001/2011 DE: 10/01/2011
 O Secretário de Estado de Fazenda no uso de suas atribuições que lhes são conferidas por lei,
 Resolve: DESIGNAR
 Evento: DESIGNAÇÃO EM SUBSTITUIÇÃO CARGO EM COMISSÃO/FUNÇÃO
 Processo N.: 925304/2010

Nome: (49596/1) MARIA ONETE MARCHI OLIVEIRA
 A Partir de: 17/12/2010 Até 15/01/2011
 Cargo/Função: (11622) DGA-8 SERVIDOR
 Substituído: (52600/1) RALEILA CLARETH DELFINO CABRAL
 Un. Adm: (038873) AGENCIA FAZENDARIA DE ALTO BOA VISTA

Processo N.: 944731/2010
 Nome: (49590/1) NELCI ELISA PEITER
 A Partir de: 01/12/2010 Até 30/12/2010
 Cargo/Função: (11622) DGA-8 SERVIDOR
 Substituído: (50530/1) MARCELO AZEVEDO GELBER

Un. Adm: (020435) AGENCIA FAZENDADRIA DE ALTO TAQUARI
 Processo N.: 944731/2010
 Nome: (49590/1) NELCI ELISA PEITER
 A Partir de: 01/01/2011 Até 30/01/2011
 Cargo/Função: (11622) DGA-8 SERVIDOR
 Substituído: (50530/1) MARCELO AZEVEDO GELBER
 Un. Adm: (020435) AGENCIA FAZENDADRIA DE ALTO TAQUARI
 PUBLICADA, REGISTRADA, CUMPRÁ-SE.
 Cuiabá-MT, 10 de Janeiro de 2011.
 Edmilson Jose dos Santos
 Secretário de Estado de Fazenda

SEMA

SECRETARIA DE ESTADO DE MEIO AMBIENTE

PORTARIA/SEMA/00001/2011 DE: 10/01/2011
 O Secretário de Estado do Meio Ambiente no uso de suas atribuições que lhes são conferidas por lei,
 Resolve: DESIGNAR

Evento: DESIGNAÇÃO EM SUBSTITUIÇÃO CARGO EM COMISSÃO/FUNÇÃO
 Processo N.: 943832/2010

Nome: (131774/1) JERONIMO COUTO CAMPOS
 A Partir de: 03/01/2011 Até 01/02/2011
 Cargo/Função: (11606) DGA-6 SERVIDOR
 Substituído: (76166/3) CELSO FERREIRA MACEDO
 Un. Adm: (147052) COORD. DE INFRA-ESTRUTURA

Processo N.: 6977/2011
 Nome: (80495/1) LEONICE DE SOUZA LOTUFO
 A Partir de: 06/01/2011 Até 04/02/2011
 Cargo/Função: (11606) DGA-6 SERVIDOR
 Substituído: (75338/1) LEANDRO MARASCHIN
 Un. Adm: (147222) COORD. DE ORDENAMENTO HÍDRICO

Processo N.: 6703/2011
 Nome: (130435/1) SHEILA KLENER JORGE DE SOUZA
 A Partir de: 03/01/2011 Até 01/02/2011
 Cargo/Função: (11584) DGA-4 SERVIDOR
 Substituído: (79807/1) LILIAN FERREIRA DOS SANTOS
 Un. Adm: (147044) SUPERINT. INFRA-ESTRUT. MINER, INDÚSTR. E

SERVIÇOS
 PUBLICADA, REGISTRADA, CUMPRÁ-SE.
 Cuiabá-MT, 10 de Janeiro de 2011.
 Alexander Torres Maia
 Secretário de Estado do Meio Ambiente

BOLETIM DE PESSOAL/SEMA/00001/2011 DE: 10/01/2011
 O Secretário de Estado do Meio Ambiente no uso de suas atribuições que lhes são conferidas por lei,
 Resolve: DEFERIR

Evento: LICENÇA PREMIO - GOZO
 Processo N.: 924276/2010

Nome: (80181/1) RITA DE CASSIA GONCALVES FIORI
 Cargo/Função: (11380) ANALISTA DE MEIO AMBIENTE
 Quinquênio de Referência: 30/08/1998 Ate 29/08/2003
 A Partir de: 03/01/2011 Ate 01/02/2011
 PUBLICADA, REGISTRADA, CUMPRÁ-SE.
 Cuiabá-MT, 10 de Janeiro de 2011.
 Alexander Torres Maia
 Secretário de Estado do Meio Ambiente

SEEL

SECRETARIA DE ESTADO DE ESPORTE E LAZER

BOLETIM DE PESSOAL/SEEL/00001/2011 DE: 10/01/2011
 O Secretário de Estado de Esportes e Lazer no uso de suas atribuições que lhes são conferidas por lei,
 Resolve: CONCEDER

Evento: ADICIONAL NOTURNO
 Processo N.: 943879/2010

Nome: (81389/1) ELIAS MARTINS DE OLIVEIRA
 Cargo/Função: (6076) AUXILIAR DESENV. ECON. SOCIAL
 Un. Adm: (141909) SUPERIN.DO COMPLEXO POLIESPORTIVOI-VERDAO
 A Partir de: 01/12/2010 Até 01/12/2010

Processo N.: 943879/2010
 Nome: (81389/1) ELIAS MARTINS DE OLIVEIRA
 Cargo/Função: (6076) AUXILIAR DESENV. ECON. SOCIAL
 Un. Adm: (141909) SUPERIN.DO COMPLEXO POLIESPORTIVOI-VERDAO
 A Partir de: 01/11/2010 Até 01/11/2010

Processo N.: 943879/2010
 Nome: (81226/1) EUCARIO SANTANA DUARTE
 Cargo/Função: (6076) AUXILIAR DESENV. ECON. SOCIAL
 Un. Adm: (141909) SUPERIN.DO COMPLEXO POLIESPORTIVOI-VERDAO
 A Partir de: 01/11/2010 Até 01/11/2010

Processo N.: 943879/2010
 Nome: (81226/1) EUCARIO SANTANA DUARTE
 Cargo/Função: (6076) AUXILIAR DESENV. ECON. SOCIAL
 Un. Adm: (141909) SUPERIN.DO COMPLEXO POLIESPORTIVOI-VERDAO
 A Partir de: 01/12/2010 Até 01/12/2010

Processo N.: 943879/2010
 Nome: (80862/1) MANOEL DOMINGOS DA SILVA
 Cargo/Função: (6076) AUXILIAR DESENV. ECON. SOCIAL
 Un. Adm: (141909) SUPERIN.DO COMPLEXO POLIESPORTIVOI-VERDAO
 A Partir de: 01/11/2010 Até 01/11/2010

Processo N.: 943879/2010
 Nome: (80862/1) MANOEL DOMINGOS DA SILVA

Cargo/Função: (6076) AUXILIAR DESENV. ECON. SOCIAL
Un. Adm: (141909) SUPERIN.DO COMPLEXO POLIESPORTIVOI-VERDAO
A Partir de: 01/12/2010 Até 01/12/2010
Processo N.: 943879/2010

Nome: (81138/1) REINALDO LUCIO CORONEL

Cargo/Função: (6076) AUXILIAR DESENV. ECON. SOCIAL
Un. Adm: (141909) SUPERIN.DO COMPLEXO POLIESPORTIVOI-VERDAO
A Partir de: 01/11/2010 Até 01/11/2010
Processo N.: 943879/2010

Nome: (81138/1) REINALDO LUCIO CORONEL

Cargo/Função: (6076) AUXILIAR DESENV. ECON. SOCIAL
Un. Adm: (141909) SUPERIN.DO COMPLEXO POLIESPORTIVOI-VERDAO
A Partir de: 01/12/2010 Até 01/12/2010
PUBLICADA, REGISTRADA, CUMPR-SE.
Cuiabá-MT, 10 de Janeiro de 2011.
Carlos Antonio de Azambuja
Secretário de Estado de Esportes e Lazer

PORTARIA/PJC/00001/2011 DE: 10/01/2011
O Diretor Geral da Polícia Judiciária Civil no uso de suas atribuições que lhes são conferidas por lei,
Resolve: APLICAR
Evento: SUSPENSÃO - SEM REMUNERAÇÃO
Processo N.: 2296/2010

Nome: (136307/1) JUSCELINO TADEU SANT ANA

Cargo/Função: (9175) INVESTIGADOR DE POLÍCIA/LC344
Un. Adm: (131938) DIR. DE ATIVIDADES ESPECIAIS
A Partir de: 14/12/2010 Até 18/12/2010
PUBLICADA, REGISTRADA, CUMPR-SE.
Cuiabá-MT, 10 de Janeiro de 2011.
Paulo Rubens Vilela
Diretor Geral da Polícia Judiciária Civil

PORTARIA/PJC/00002/2011 DE: 10/01/2011
O Diretor Geral da Polícia Judiciária Civil no uso de suas atribuições que lhes são conferidas por lei,
Resolve: CONCEDER
Evento: LICENÇA PARA TRATAMENTO DE INTERESSE PARTICULAR
Processo N.: 865703/2010

Nome: (136147/1) JALMARA GERALDINI FERNANDES TORRES

Cargo/Função: 2348 - DELEGADO DE POLÍCIA
Un. Adm: (134600) DELEGACIA MUNIC. DE TANGARÁ DA SERRA
A Partir de: 01/02/2011 Até 30/01/2013
PUBLICADA, REGISTRADA, CUMPR-SE.
Cuiabá-MT, 10 de Janeiro de 2011.
Paulo Rubens Vilela
Diretor Geral da Polícia Judiciária Civil

BOLETIM DE PESSOAL/PJC/00001/2011 DE: 10/01/2011
O Diretor Geral da Polícia Judiciária Civil no uso de suas atribuições que lhes são conferidas por lei,
Resolve: CONCEDER
Evento: ADICIONAL NOTURNO
Processo N.: 901373/10/jmn

Nome: (73256/9) ADALBERTO JORGE DE OLIVEIRA

Cargo/Função: (9175) INVESTIGADOR DE POLÍCIA/LC344
Un. Adm: (133337) DELEGACIA DISTRITAL DO BAIRRO JARDIM GLÓRIA
A Partir de: 01/11/2010 Até 01/11/2010

Processo N.: 901373/10/jmn

Nome: (23884/1) ADELMO RODRIGUES

Cargo/Função: (9175) INVESTIGADOR DE POLÍCIA/LC344
Un. Adm: (133329) DELEGACIA DISTRITAL DO CRISTO REI
A Partir de: 01/11/2010 Até 01/11/2010

Processo N.: 901373/10/jmn

Nome: (44016/1) ADEMILSON DE MORAES

Cargo/Função: (9175) INVESTIGADOR DE POLÍCIA/LC344
Un. Adm: (131946) GER.DE REPRES.A SEQUESTRO E INVESTIGAÇÃO

ESPECIAIS

A Partir de: 01/11/2010 Até 01/11/2010

Processo N.: 901373/10/jmn

Nome: (24959/1) AGENARIO ALVES DA SILVA

Cargo/Função: (9175) INVESTIGADOR DE POLÍCIA/LC344
Un. Adm: (133337) DELEGACIA DISTRITAL DO BAIRRO JARDIM GLÓRIA
A Partir de: 01/11/2010 Até 01/11/2010

Processo N.: 901373/10/jmn

Nome: (17304/1) AGNELO OLIVEIRA DA SILVA

Cargo/Função: (9200) ESCRIVAO DE POLÍCIA/LC318
Un. Adm: (134171) DELEGACIA MUNIC. DE JACIARA
A Partir de: 01/11/2010 Até 01/11/2010

Processo N.: 901373/10/jmn

Nome: (115301/2) AILTON AFONSO BATISTA

Cargo/Função: (9175) INVESTIGADOR DE POLÍCIA/LC344
Un. Adm: (154105) DELEGACIA ESPEC. DE REPRES. À ENTORPECENTES
A Partir de: 01/11/2010 Até 01/11/2010

Processo N.: 901373/10/jmn

Nome: (33780/1) ALBERTO JAIRO PEREIRA MACEDO

Cargo/Função: (9175) INVESTIGADOR DE POLÍCIA/LC344
Un. Adm: (134058) DELEGACIA REG. DE RONDONÓPOLIS
A Partir de: 01/11/2010 Até 01/11/2010

Processo N.: 901373/10/jmn

Nome: (25985/1) ALDERY PEREIRA DE SOUSA

Cargo/Função: (9175) INVESTIGADOR DE POLÍCIA/LC344
Un. Adm: (134171) DELEGACIA MUNIC. DE JACIARA
A Partir de: 01/11/2010 Até 01/11/2010

Processo N.: 901373/10/jmn

Nome: (203371/1) ALEXANDRE DA SILVA PRUDENTE

Cargo/Função: (9175) INVESTIGADOR DE POLÍCIA/LC344
Un. Adm: (154083) DELEGACIA REG.DE PORTO ALEGRE DO NORTE
A Partir de: 01/11/2010 Até 01/11/2010

Processo N.: 901373/10/jmn

Nome: (136275/1) ALEXANDRE REIS BREGUNCI

Cargo/Função: (9175) INVESTIGADOR DE POLÍCIA/LC344

Un. Adm: (154105) DELEGACIA ESPEC. DE REPRES. À ENTORPECENTES
A Partir de: 01/11/2010 Até 01/11/2010

Processo N.: 901373/10/jmn

Nome: (85455/2) AMAURY FEITOSA SANTOS DE CARVALHO

Cargo/Função: (9175) INVESTIGADOR DE POLÍCIA/LC344

Un. Adm: (154105) DELEGACIA ESPEC. DE REPRES. À ENTORPECENTES

A Partir de: 01/11/2010 Até 01/11/2010

Processo N.: 901373/10/jmn

Nome: (97452/1) ANDERSON ROBERTO RICAS SILVA

Cargo/Função: (9175) INVESTIGADOR DE POLÍCIA/LC344

Un. Adm: (154105) DELEGACIA ESPEC. DE REPRES. À ENTORPECENTES

A Partir de: 01/11/2010 Até 01/11/2010

Processo N.: 901373/10/jmn

Nome: (24896/1) ANDRE LUIZ DE MATTOS

Cargo/Função: (9175) INVESTIGADOR DE POLÍCIA/LC344

Un. Adm: (134597) DELEGACIA REG. DE TANGARÁ DA SERRA

A Partir de: 01/11/2010 Até 01/11/2010

Processo N.: 901373/10/jmn

Nome: (203378/1) ANGELA SATSUKI MATSUBARA

Cargo/Função: (9175) INVESTIGADOR DE POLÍCIA/LC344

Un. Adm: (134678) DELEGACIA MUNIC. DE CAMPO NOVO DOS PARECIS

A Partir de: 01/11/2010 Até 01/11/2010

Processo N.: 901373/10/jmn

Nome: (16822/1) ANRIETH FRANCISCA PROENÇA DE CAMPOS

Cargo/Função: (9175) INVESTIGADOR DE POLÍCIA/LC344

Un. Adm: (132179) DELEGACIA MUNIC. DE CUIABA

A Partir de: 01/11/2010 Até 01/11/2010

Processo N.: 901373/10/jmn

Nome: (92144/1) ANTENOR FRANCISCO DA SILVA

Cargo/Função: (9175) INVESTIGADOR DE POLÍCIA/LC344

Un. Adm: (134600) DELEGACIA MUNIC. DE TANGARÁ DA SERRA

A Partir de: 01/11/2010 Até 01/11/2010

Processo N.: 901373/10/jmn

Nome: (108307/1) ANTONELI SANTANA CORREA DE SOUZA

Cargo/Função: (9175) INVESTIGADOR DE POLÍCIA/LC344

Un. Adm: (133183) DELEGACIA DE POLÍCIA DA CIDADE ALTA

A Partir de: 01/11/2010 Até 01/11/2010

Processo N.: 901373/10/jmn

Nome: (203462/1) ANTONIA AMÉLIA DE MORAES FILHA

Cargo/Função: (9175) INVESTIGADOR DE POLÍCIA/LC344

Un. Adm: (134058) DELEGACIA REG. DE RONDONÓPOLIS

A Partir de: 01/11/2010 Até 01/11/2010

Processo N.: 901373/10/jmn

Nome: (97355/1) ANTONIO VICENTE DOS SANTOS

Cargo/Função: (9200) ESCRIVAO DE POLÍCIA/LC318

Un. Adm: (134600) DELEGACIA MUNIC. DE TANGARÁ DA SERRA

A Partir de: 01/11/2010 Até 01/11/2010

Processo N.: 901373/10/jmn

Nome: (97313/1) ARILDO RELIQUIAS SANTOS

Cargo/Função: (9175) INVESTIGADOR DE POLÍCIA/LC344

Un. Adm: (134597) DELEGACIA REG. DE TANGARÁ DA SERRA

A Partir de: 01/11/2010 Até 01/11/2010

Processo N.: 901373/10/jmn

Nome: (97603/1) ARNALDO DE ALMEIDA CARDOSO

Cargo/Função: (9175) INVESTIGADOR DE POLÍCIA/LC344

Un. Adm: (134600) DELEGACIA MUNIC. DE TANGARÁ DA SERRA

A Partir de: 01/11/2010 Até 01/11/2010

Processo N.: 901373/10/jmn

Nome: (16819/1) AUREA CASSIANA MARQUES DE ARRUDA

Cargo/Função: (9175) INVESTIGADOR DE POLÍCIA/LC344

Un. Adm: (118761) UNID.ESPEC. DE CONTR. DE MOVIM. DE PESSOAL

A Partir de: 01/11/2010 Até 01/11/2010

Processo N.: 901373/10/jmn

Nome: (25362/1) BARTOLOMEU PEDRO DOS SANTOS

Cargo/Função: (9175) INVESTIGADOR DE POLÍCIA/LC344

Un. Adm: (134597) DELEGACIA REG. DE TANGARÁ DA SERRA

A Partir de: 01/11/2010 Até 01/11/2010

Processo N.: 901373/10/jmn

Nome: (22274/1) BENEDITA MARIA VASCO REIS

Cargo/Função: (9175) INVESTIGADOR DE POLÍCIA/LC344

Un. Adm: (132160) DIR. DE POLÍCIA JUDIC. CIVIL METROPOLITANA

A Partir de: 01/11/2010 Até 01/11/2010

Processo N.: 901373/10/jmn

Nome: (9447/1) BENEDITO MOREIRA ROMPATE

Cargo/Função: (9175) INVESTIGADOR DE POLÍCIA/LC344

Un. Adm: (133329) DELEGACIA DISTRITAL DO CRISTO REI

A Partir de: 01/11/2010 Até 01/11/2010

Processo N.: 901373/10/jmn

Nome: (35760/1) BERNADETH SEBASTIANA NASCIMENTO

Cargo/Função: (9175) INVESTIGADOR DE POLÍCIA/LC344

Un. Adm: (132179) DELEGACIA MUNIC. DE CUIABA

A Partir de: 01/11/2010 Até 01/11/2010

Processo N.: 901373/10/jmn

Nome: (95710/1) BIANCO RODRIGUES DA SILVA JUNIOR

Cargo/Função: (9175) INVESTIGADOR DE POLÍCIA/LC344

Un. Adm: (133337) DELEGACIA DISTRITAL DO BAIRRO JARDIM GLÓRIA

A Partir de: 01/11/2010 Até 01/11/2010

Processo N.: 901373/10/jmn

Nome: (28754/1) CARLOS AUGUSTO PINTO RAMALHO DOS SANTOS

Cargo/Função: (2402) ESCRIVAO DE POLÍCIA

Un. Adm: (133337) DELEGACIA DISTRITAL DO BAIRRO JARDIM GLÓRIA

A Partir de: 01/11/2010 Até 01/11/2010

Processo N.: 901373/10/jmn

Nome: (118756/3) CARMEN CECILIA OSORIO

Cargo/Função: (9175) INVESTIGADOR DE POLÍCIA/LC344

Un. Adm: (154105) DELEGACIA ESPEC. DE REPRES. À ENTORPECENTES

A Partir de: 01/11/2010 Até 01/11/2010

Processo N.: 901373/10/jmn

Nome: (32361/1) CELIA SILVA DE QUEIROZ

Cargo/Função: (9175) INVESTIGADOR DE POLÍCIA/LC344

Un. Adm: (132179) DELEGACIA MUNIC. DE CUIABA

A Partir de: 01/11/2010 Até 01/11/2010

Processo N.: 901373/10/jmn

Nome: (25989/1) CELSO VIEIRA DE QUEIROZ
Cargo/Função: (9175) INVESTIGADOR DE POLICIA/LC344
Un. Adm: (134678) DELEGACIA MUNIC. DE CAMPO NOVO DOS PARECIS
A Partir de: 01/11/2010 Até 01/11/2010
Processo N.: 901373/10/jmn

Nome: (92123/1) CLAYLTON DE SOUZA PENHA
Cargo/Função: (9175) INVESTIGADOR DE POLICIA/LC344
Un. Adm: (134600) DELEGACIA MUNIC. DE TANGARÁ DA SERRA
A Partir de: 01/11/2010 Até 01/11/2010
Processo N.: 901373/10/jmn

Nome: (108088/1) CLEIBE APARECIDA DE PAULA
Cargo/Função: (2348) DELEGADO DE POLICIA
Un. Adm: (154105) DELEGACIA ESPEC. DE REPRES. À ENTORPECENTES
A Partir de: 01/11/2010 Até 01/11/2010
Processo N.: 901373/10/jmn

Nome: (44038/1) CLEONICE DA ROSA CARRARO
Cargo/Função: (9200) ESCRIVAO DE POLICIA/LC318
Un. Adm: (132160) DIR. DE POLÍCIA JUDIC. CIVIL METROPOLITANA
A Partir de: 01/11/2010 Até 01/11/2010
Processo N.: 901373/10/jmn

Nome: (115316/2) CLODOALDO GERMANO BASTOS DE MOURA
Cargo/Função: (9175) INVESTIGADOR DE POLICIA/LC344
Un. Adm: (133302) DELEGACIA ESPEC. DE ROUBOS E FURTOS
A Partir de: 01/11/2010 Até 01/11/2010
Processo N.: 901373/10/jmn

Nome: (22349/1) CLOTILDE DE MELLO
Cargo/Função: (9175) INVESTIGADOR DE POLICIA/LC344
Un. Adm: (133116) DELEGACIA ESP. DE ROUBOS E FURTOS DE VEÍCULO AUTOM
A Partir de: 01/11/2010 Até 01/11/2010
Processo N.: 901373/10/jmn

Nome: (132854/2) CRISTIANE DE LUQUE FRANCO
Cargo/Função: (9175) INVESTIGADOR DE POLICIA/LC344
Un. Adm: (134600) DELEGACIA MUNIC. DE TANGARÁ DA SERRA
A Partir de: 01/11/2010 Até 01/11/2010
Processo N.: 901373/10/jmn

Nome: (136939/1) DANIELA PANDIN GANDINI
Cargo/Função: (9200) ESCRIVAO DE POLICIA/LC318
Un. Adm: (133175) DELEGACIA DE POLÍCIA DO COXIPÓ
A Partir de: 01/11/2010 Até 01/11/2010
Processo N.: 901373/10/jmn

Nome: (108250/1) DANY ELSON PEREIRA DE MORAES
Cargo/Função: (9175) INVESTIGADOR DE POLICIA/LC344
Un. Adm: (131954) GER. DE OPERAÇÕES ESPECIAIS
A Partir de: 01/11/2010 Até 01/11/2010
Processo N.: 901373/10/jmn

Nome: (60073/5) DARLLIS CRISTIANE GUTTIERRES
Cargo/Função: (9175) INVESTIGADOR DE POLICIA/LC344
Un. Adm: (134600) DELEGACIA MUNIC. DE TANGARÁ DA SERRA
A Partir de: 01/11/2010 Até 01/11/2010
Processo N.: 901373/10/jmn

Nome: (25214/2) DAVILSON CARVALHO LIMA
Cargo/Função: (9175) INVESTIGADOR DE POLICIA/LC344
Un. Adm: (131954) GER. DE OPERAÇÕES ESPECIAIS
A Partir de: 05/11/2010 Até 05/11/2010
Processo N.: 901373/10/jmn

Nome: (117529/2) DEISE AUXILIADORA PEREIRA LEITE
Cargo/Função: (9200) ESCRIVAO DE POLICIA/LC318
Un. Adm: (154105) DELEGACIA ESPEC. DE REPRES. À ENTORPECENTES
A Partir de: 01/11/2010 Até 01/11/2010
Processo N.: 901373/10/jmn

Nome: (23683/1) DEIZE ROSA FERNANDES DA SILVA
Cargo/Função: (9175) INVESTIGADOR DE POLICIA/LC344
Un. Adm: (118761) UNID.ESPEC. DE CONTR. DE MOVIM. DE PESSOAL
A Partir de: 01/11/2010 Até 01/11/2010
Processo N.: 901373/10/jmn

Nome: (97457/1) DEJALME SANTOS DE FIGUEIREDO
Cargo/Função: (9175) INVESTIGADOR DE POLICIA/LC344
Un. Adm: (133302) DELEGACIA ESPEC. DE ROUBOS E FURTOS
A Partir de: 01/11/2010 Até 01/11/2010
Processo N.: 901373/10/jmn

Nome: (12709/1) DIANA GLORIA RODRIGUES DA SILVA
Cargo/Função: (9175) INVESTIGADOR DE POLICIA/LC344
Un. Adm: (134678) DELEGACIA MUNIC. DE CAMPO NOVO DOS PARECIS
A Partir de: 01/11/2010 Até 01/11/2010
Processo N.: 901373/10/jmn

Nome: (33801/1) DILSON ANTONIO DA SILVA
Cargo/Função: (9175) INVESTIGADOR DE POLICIA/LC344
Un. Adm: (154105) DELEGACIA ESPEC. DE REPRES. À ENTORPECENTES
A Partir de: 01/11/2010 Até 01/11/2010
Processo N.: 901373/10/jmn

Nome: (44128/1) DOUGLAS DE SOUZA PESSOA
Cargo/Função: (9175) INVESTIGADOR DE POLICIA/LC344
Un. Adm: (134600) DELEGACIA MUNIC. DE TANGARÁ DA SERRA
A Partir de: 01/11/2010 Até 01/11/2010
Processo N.: 901373/10/jmn

Nome: (97459/1) ECLIMAN RONDON CARVALHO
Cargo/Função: (9175) INVESTIGADOR DE POLICIA/LC344
Un. Adm: (133191) DELEGACIA DE POLÍCIA DO CARUMBÉ
A Partir de: 01/11/2010 Até 01/11/2010
Processo N.: 901373/10/jmn

Nome: (108563/1) EDEMAR RODRIGUES DO NASCIMENTO
Cargo/Função: (9175) INVESTIGADOR DE POLICIA/LC344
Un. Adm: (134171) DELEGACIA MUNIC. DE JACIARA
A Partir de: 01/11/2010 Até 01/11/2010
Processo N.: 901373/10/jmn

Nome: (136125/1) EDER CLAY DE SANTANA LEAL
Cargo/Função: (2348) DELEGADO DE POLICIA
Un. Adm: (134597) DELEGACIA REG. DE TANGARÁ DA SERRA
A Partir de: 01/11/2010 Até 01/11/2010
Processo N.: 901373/10/jmn

Nome: (54926/13) EDILSON LUCAS CANDIDO
Cargo/Função: (9175) INVESTIGADOR DE POLICIA/LC344
Un. Adm: (133663) DELEGACIA MUNIC. DE RIO BRANCO

A Partir de: 01/11/2010 Até 01/11/2010
Processo N.: 901373/10/jmn

Nome: (38578/2) EDILSON TAPAJOS DE LIMA
Cargo/Função: (9175) INVESTIGADOR DE POLICIA/LC344
Un. Adm: (133329) DELEGACIA DISTRITAL DO CRISTO REI
A Partir de: 01/11/2010 Até 01/11/2010
Processo N.: 901373/10/jmn

Nome: (44045/1) EDIVALDO RIBEIRO TOCANTINS
Cargo/Função: (9175) INVESTIGADOR DE POLICIA/LC344
Un. Adm: (134600) DELEGACIA MUNIC. DE TANGARÁ DA SERRA
A Partir de: 01/11/2010 Até 01/11/2010
Processo N.: 901373/10/jmn

Nome: (23454/1) EDSON LUIZ DA COSTA
Cargo/Função: (9175) INVESTIGADOR DE POLICIA/LC344
Un. Adm: (133337) DELEGACIA DISTRITAL DO BAIRRO JARDIM GLÓRIA
A Partir de: 01/11/2010 Até 01/11/2010
Processo N.: 901373/10/jmn

Nome: (97463/1) EDSON ROBERTO SOARES DOS SANTOS
Cargo/Função: (9175) INVESTIGADOR DE POLICIA/LC344
Un. Adm: (133337) DELEGACIA DISTRITAL DO BAIRRO JARDIM GLÓRIA
A Partir de: 20/11/2010 Até 20/11/2010
Processo N.: 901373/10/jmn

Nome: (136223/1) EDSON VANDER MARTES
Cargo/Função: (9200) ESCRIVAO DE POLICIA/LC318
Un. Adm: (134198) DELEGACIA MUNIC. DE ITIQUIRA
A Partir de: 01/11/2010 Até 01/11/2010
Processo N.: 901373/10/jmn

Nome: (67742/2) EDUARDO DANIEL HILLER
Cargo/Função: (9175) INVESTIGADOR DE POLICIA/LC344
Un. Adm: (133329) DELEGACIA DISTRITAL DO CRISTO REI
A Partir de: 01/11/2010 Até 01/11/2010
Processo N.: 901373/10/jmn

Nome: (136288/1) EDUARDO MARTINS SOUZA
Cargo/Função: (9175) INVESTIGADOR DE POLICIA/LC344
Un. Adm: (134600) DELEGACIA MUNIC. DE TANGARÁ DA SERRA
A Partir de: 01/11/2010 Até 01/11/2010
Processo N.: 901373/10/jmn

Nome: (68660/3) ELAINE FERNANDES DA SILVA
Cargo/Função: (2348) DELEGADO DE POLICIA
Un. Adm: (154105) DELEGACIA ESPEC. DE REPRES. À ENTORPECENTES
A Partir de: 01/11/2010 Até 01/11/2010
Processo N.: 901373/10/jmn

Nome: (86036/24) ELISANGELA FERREIRA
Cargo/Função: (9175) INVESTIGADOR DE POLICIA/LC344
Un. Adm: (134600) DELEGACIA MUNIC. DE TANGARÁ DA SERRA
A Partir de: 01/11/2010 Até 01/11/2010
Processo N.: 901373/10/jmn

Nome: (203445/1) ELIZANDRA RODRIGUES DURIGON
Cargo/Função: (9175) INVESTIGADOR DE POLICIA/LC344
Un. Adm: (154105) DELEGACIA ESPEC. DE REPRES. À ENTORPECENTES
A Partir de: 01/11/2010 Até 01/11/2010
Processo N.: 901373/10/jmn

Nome: (97466/1) EMERSON ANDREOLI SILVESTRE
Cargo/Função: (9175) INVESTIGADOR DE POLICIA/LC344
Un. Adm: (133329) DELEGACIA DISTRITAL DO CRISTO REI
A Partir de: 01/11/2010 Até 01/11/2010
Processo N.: 901373/10/jmn

Nome: (95826/1) EMILSON ORMOND SOUZA
Cargo/Função: (9175) INVESTIGADOR DE POLICIA/LC344
Un. Adm: (134597) DELEGACIA REG. DE TANGARÁ DA SERRA
A Partir de: 01/11/2010 Até 01/11/2010
Processo N.: 901373/10/jmn

Nome: (35630/1) ENIO DA SILVA TAQUES
Cargo/Função: (9175) INVESTIGADOR DE POLICIA/LC344
Un. Adm: (118761) UNID.ESPEC. DE CONTR. DE MOVIM. DE PESSOAL
A Partir de: 01/11/2010 Até 01/11/2010
Processo N.: 901373/10/jmn

Nome: (96055/2) ERICA SANTANA SOUZA NASCIMENTO DIAS
Cargo/Função: (9175) INVESTIGADOR DE POLICIA/LC344
Un. Adm: (133329) DELEGACIA DISTRITAL DO CRISTO REI
A Partir de: 01/11/2010 Até 01/11/2010
Processo N.: 901373/10/jmn

Nome: (96319/1) EURIPEDES ALVES DE JESUS FILHO
Cargo/Função: (9175) INVESTIGADOR DE POLICIA/LC344
Un. Adm: (131954) GER. DE OPERAÇÕES ESPECIAIS
A Partir de: 01/11/2010 Até 01/11/2010
Processo N.: 901373/10/jmn

Nome: (97357/1) EVALDO LOOSE
Cargo/Função: (9200) ESCRIVAO DE POLICIA/LC318
Un. Adm: (134600) DELEGACIA MUNIC. DE TANGARÁ DA SERRA
A Partir de: 01/11/2010 Até 01/11/2010
Processo N.: 901373/10/jmn

Nome: (136228/1) EVANISE LEITE DE SOUZA
Cargo/Função: (9200) ESCRIVAO DE POLICIA/LC318
Un. Adm: (132160) DIR. DE POLÍCIA JUDIC. CIVIL METROPOLITANA
A Partir de: 01/11/2010 Até 01/11/2010
Processo N.: 901373/10/jmn

Nome: (204041/1) EVERTON JUNIOR DA SILVA
Cargo/Função: (9175) INVESTIGADOR DE POLICIA/LC344
Un. Adm: (133221) DELEGACIA MUNIC. DE VÁRZEA GRANDE
A Partir de: 01/11/2010 Até 01/11/2010
Processo N.: 901373/10/jmn

Nome: (108295/1) EVERTON KUMBIER
Cargo/Função: (9175) INVESTIGADOR DE POLICIA/LC344
Un. Adm: (134171) DELEGACIA MUNIC. DE JACIARA
A Partir de: 01/11/2010 Até 01/11/2010
Processo N.: 901373/10/jmn

Nome: (97810/7) EVILLYN LAURA DE OLIVEIRA BORGES
Cargo/Função: (9175) INVESTIGADOR DE POLICIA/LC344
Un. Adm: (154105) DELEGACIA ESPEC. DE REPRES. À ENTORPECENTES
A Partir de: 01/11/2010 Até 01/11/2010
Processo N.: 901373/10/jmn

Nome: (57223/4) FABIANA GRAMULHA

Cargo/Função: (9200) ESCRIVAO DE POLICIA/LC318
Un. Adm: (134600) DELEGACIA MUNIC. DE TANGARÁ DA SERRA
A Partir de: 01/11/2010 Até 01/11/2010

Processo N.: 901373/10/jmn
Nome: (203976/1) FABIANO RONDON CAMARGO
Cargo/Função: (9175) INVESTIGADOR DE POLICIA/LC344
Un. Adm: (154105) DELEGACIA ESPEC. DE REPRES. À ENTORPECENTES
A Partir de: 01/11/2010 Até 01/11/2010

Processo N.: 901373/10/jmn
Nome: (203643/1) FABIO EDUARDO MOUSSALEM
Cargo/Função: (9175) INVESTIGADOR DE POLICIA/LC344
Un. Adm: (134074) DELEGACIA MUNIC. DE RONDONÓPOLIS
A Partir de: 01/11/2010 Até 01/11/2010

Processo N.: 901373/10/jmn
Nome: (136331/1) FABIO MENDES FRANCA
Cargo/Função: (9175) INVESTIGADOR DE POLICIA/LC344
Un. Adm: (154105) DELEGACIA ESPEC. DE REPRES. À ENTORPECENTES
A Partir de: 01/11/2010 Até 01/11/2010

Processo N.: 901373/10/jmn
Nome: (136621/1) FABRICIO MIRANDA DE ALMEIDA
Cargo/Função: (9175) INVESTIGADOR DE POLICIA/LC344
Un. Adm: (134600) DELEGACIA MUNIC. DE TANGARÁ DA SERRA
A Partir de: 01/11/2010 Até 01/11/2010

Processo N.: 901373/10/jmn
Nome: (26695/1) FATIMA REGINA DA SILVA
Cargo/Função: (2410) AGENTE POLICIAL
Un. Adm: (132160) DIR. DE POLÍCIA JUDIC. CIVIL METROPOLITANA
A Partir de: 13/11/2010 Até 13/11/2010

Processo N.: 901373/10/jmn
Nome: (130825/2) FRANCILEIA DE OLIVEIRA SILVA
Cargo/Função: (9200) ESCRIVAO DE POLICIA/LC318
Un. Adm: (133817) DELEGACIA MUNIC. DE JANGADA
A Partir de: 01/08/2010 Até 01/08/2010

Processo N.: 901373/10/jmn
Nome: (95774/1) FRANCISCO PIANA GONCALVES
Cargo/Função: (9175) INVESTIGADOR DE POLICIA/LC344
Un. Adm: (134600) DELEGACIA MUNIC. DE TANGARÁ DA SERRA
A Partir de: 01/11/2010 Até 01/11/2010

Processo N.: 901373/10/jmn
Nome: (75975/3) GEILA MARIA DA SILVA BRAZ
Cargo/Função: (9175) INVESTIGADOR DE POLICIA/LC344
Un. Adm: (132160) DIR. DE POLÍCIA JUDIC. CIVIL METROPOLITANA
A Partir de: 01/11/2010 Até 01/11/2010

Processo N.: 901373/10/jmn
Nome: (21974/1) GENEVALDO DOS REIS
Cargo/Função: (9175) INVESTIGADOR DE POLICIA/LC344
Un. Adm: (133590) DELEGACIA REG. DE CÁCERES
A Partir de: 01/11/2010 Até 01/11/2010

Processo N.: 901373/10/aj
Nome: (97515/1) GENILDO FACINCANI DA SILVA
Cargo/Função: (9175) INVESTIGADOR DE POLICIA/LC344
Un. Adm: (134090) DELEGACIA ESPEC. DE ROUBOS E FURTOS DE RONDONÓPOLIS
A Partir de: 01/12/2010 Até 01/12/2010

Processo N.: 901373/10/jmn
Nome: (110890/2) GERSON RODRIGUES DE ASSIS
Cargo/Função: (9175) INVESTIGADOR DE POLICIA/LC344
Un. Adm: (154105) DELEGACIA ESPEC. DE REPRES. À ENTORPECENTES
A Partir de: 01/11/2010 Até 01/11/2010

Processo N.: 901373/10/jmn
Nome: (60894/4) GILMAR ALVES DE PAULA
Cargo/Função: (9175) INVESTIGADOR DE POLICIA/LC344
Un. Adm: (133590) DELEGACIA REG. DE CÁCERES
A Partir de: 01/11/2010 Até 01/11/2010

Processo N.: 901373/10/jmn
Nome: (21264/1) GLAUCIA EMILIA LEITE ROSA DE BARROS
Cargo/Função: (9175) INVESTIGADOR DE POLICIA/LC344
Un. Adm: (118761) UNID.ESPEC. DE CONTR. DE MOVIM. DE PESSOAL
A Partir de: 01/11/2010 Até 01/11/2010

Processo N.: 901373/10/jmn
Nome: (136598/1) GLAUCIA FERNANDA VALERIO
Cargo/Função: (9200) ESCRIVAO DE POLICIA/LC318
Un. Adm: (154105) DELEGACIA ESPEC. DE REPRES. À ENTORPECENTES
A Partir de: 01/11/2010 Até 01/11/2010

Processo N.: 901373/10/jmn
Nome: (137202/1) GLAUCO HONORIO DE PAIVA
Cargo/Função: (9175) INVESTIGADOR DE POLICIA/LC344
Un. Adm: (154105) DELEGACIA ESPEC. DE REPRES. À ENTORPECENTES
A Partir de: 05/11/2010 Até 05/11/2010

Processo N.: 901373/10/jmn
Nome: (97338/1) HELIO MARTINO DE OLIVEIRA FILHO
Cargo/Função: (9175) INVESTIGADOR DE POLICIA/LC344
Un. Adm: (131954) GER. DE OPERAÇÕES ESPECIAIS
A Partir de: 01/11/2010 Até 01/11/2010

Processo N.: 901373/10/jmn
Nome: (97339/1) HELIO VIEIRA DE SOUZA
Cargo/Função: (9175) INVESTIGADOR DE POLICIA/LC344
Un. Adm: (133108) DELEGACIA ESPEC. DE CRIMES FAZENDS. E ADM.PÚBLICA
A Partir de: 11/12/2010 Até 11/12/2010

Processo N.: 901373/10/jmn
Nome: (22455/1) HELMIRO FELIPE DE OLIVEIRA
Cargo/Função: (9175) INVESTIGADOR DE POLICIA/LC344
Un. Adm: (131954) GER. DE OPERAÇÕES ESPECIAIS
A Partir de: 01/11/2010 Até 01/11/2010

Processo N.: 901373/10/jmn
Nome: (71627/1) HENRIQUE DE FREITAS MENEGUELO
Cargo/Função: (2348) DELEGADO DE POLICIA
Un. Adm: (134074) DELEGACIA MUNIC. DE RONDONÓPOLIS
A Partir de: 01/11/2010 Até 01/11/2010

Processo N.: 901373/10/jmn
Nome: (16941/1) HERBERTH JOSE PEREIRA MARIANO
Cargo/Função: (9200) ESCRIVAO DE POLICIA/LC318
Un. Adm: (134600) DELEGACIA MUNIC. DE TANGARÁ DA SERRA
A Partir de: 01/11/2010 Até 01/11/2010

Processo N.: 901373/10/jmn
Nome: (22830/1) IRACI CORDEIRO COSTA
Cargo/Função: (9175) INVESTIGADOR DE POLICIA/LC344
Un. Adm: (131954) GER. DE OPERAÇÕES ESPECIAIS
A Partir de: 01/11/2010 Até 01/11/2010

Processo N.: 901373/10/jmn
Nome: (203564/1) ISAIAS BATISTA SANTOS
Cargo/Função: (9175) INVESTIGADOR DE POLICIA/LC344
Un. Adm: (134074) DELEGACIA MUNIC. DE RONDONÓPOLIS
A Partir de: 01/11/2010 Até 01/11/2010

Processo N.: 901373/10/jmn
Nome: (107988/1) IVANETE TAVARES DE MATOS ARRUDA
Cargo/Função: (9200) ESCRIVAO DE POLICIA/LC318
Un. Adm: (154105) DELEGACIA ESPEC. DE REPRES. À ENTORPECENTES
A Partir de: 01/11/2010 Até 01/11/2010

Processo N.: 901373/10/jmn
Nome: (82637/13) IVONE DA COSTA GALINDO
Cargo/Função: (9175) INVESTIGADOR DE POLICIA/LC344
Un. Adm: (154105) DELEGACIA ESPEC. DE REPRES. À ENTORPECENTES
A Partir de: 01/11/2010 Até 01/11/2010

Processo N.: 901373/10/aj
Nome: (23421/1) JACI DOMINGOS DO CARMO SILVA
Cargo/Função: (9175) INVESTIGADOR DE POLICIA/LC344
Un. Adm: (133183) DELEGACIA DE POLICIA DA CIDADE ALTA
A Partir de: 01/12/2010 Até 01/12/2010

Processo N.: 901373/10/jmn
Nome: (95890/1) JACSON ROBERTO ABRAHAO
Cargo/Função: (9175) INVESTIGADOR DE POLICIA/LC344
Un. Adm: (134171) DELEGACIA MUNIC. DE JACIARA
A Partir de: 01/11/2010 Até 01/11/2010

Processo N.: 901373/10/jmn
Nome: (72107/2) JAILSON DA CONCEICAO COSTA
Cargo/Função: (9175) INVESTIGADOR DE POLICIA/LC344
Un. Adm: (134600) DELEGACIA MUNIC. DE TANGARÁ DA SERRA
A Partir de: 01/11/2010 Até 01/11/2010

Processo N.: 901373/10/aj
Nome: (108218/1) JAMILSON ADRIANO DE SOUZA MOURA
Cargo/Função: (9175) INVESTIGADOR DE POLICIA/LC344
Un. Adm: (133191) DELEGACIA DE POLICIA DO CARUMBÊ
A Partir de: 01/12/2010 Até 01/12/2010

Processo N.: 901373/10/jmn
Nome: (32704/1) JANETE FIGUEIREDO DA CUNHA
Cargo/Função: (9175) INVESTIGADOR DE POLICIA/LC344
Un. Adm: (132179) DELEGACIA MUNIC. DE CUIABA
A Partir de: 01/11/2010 Até 01/11/2010

Processo N.: 901373/10/aj
Nome: (44112/1) JANETE ROJAS METELLO DE SIQUEIRA
Cargo/Função: (9175) INVESTIGADOR DE POLICIA/LC344
Un. Adm: (133191) DELEGACIA DE POLICIA DO CARUMBÊ
A Partir de: 01/12/2010 Até 01/12/2010

Processo N.: 901373/10/jmn
Nome: (76398/2) JEAN PAULO FERNANDES DA SILVA
Cargo/Função: (9175) INVESTIGADOR DE POLICIA/LC344
Un. Adm: (154105) DELEGACIA ESPEC. DE REPRES. À ENTORPECENTES
A Partir de: 01/11/2010 Até 01/11/2010

Processo N.: 901373/10/aj
Nome: (90972/2) JEAN RUDNEY DE JESUS
Cargo/Função: (9175) INVESTIGADOR DE POLICIA/LC344
Un. Adm: (118761) UNID.ESPEC. DE CONTR. DE MOVIM. DE PESSOAL
A Partir de: 01/12/2010 Até 01/12/2010

Processo N.: 901373/10/aj
Nome: (127494/2) JEFERSON CONTURBIA NEVES
Cargo/Função: (9175) INVESTIGADOR DE POLICIA/LC344
Un. Adm: (131954) GER. DE OPERAÇÕES ESPECIAIS
A Partir de: 01/12/2010 Até 01/12/2010

Processo N.: 901373/10/jmn
Nome: (127494/2) JEFERSON CONTURBIA NEVES
Cargo/Função: (9175) INVESTIGADOR DE POLICIA/LC344
Un. Adm: (131954) GER. DE OPERAÇÕES ESPECIAIS
A Partir de: 01/11/2010 Até 01/11/2010

Processo N.: 901373/10/AJ
Nome: (108134/1) JEFERSON GONCALVES DE PINHO
Cargo/Função: (9175) INVESTIGADOR DE POLICIA/LC344
Un. Adm: (133183) DELEGACIA DE POLICIA DA CIDADE ALTA
A Partir de: 01/12/2010 Até 01/12/2010

Processo N.: 901373/10/aj
Nome: (92196/1) JEFFERSON DIAS CHAVES
Cargo/Função: (2348) DELEGADO DE POLICIA
Un. Adm: (133183) DELEGACIA DE POLICIA DA CIDADE ALTA
A Partir de: 01/12/2010 Até 01/12/2010

Processo N.: 901373/10/aj
Nome: (51101/1) JEFFERSON LUIS DA CONCEICAO
Cargo/Função: (9175) INVESTIGADOR DE POLICIA/LC344
Un. Adm: (133175) DELEGACIA DE POLICIA DO COXIPÓ
A Partir de: 01/12/2010 Até 01/12/2010

Processo N.: 901373/10/jmn
Nome: (21973/1) JESUINO GOMES
Cargo/Função: (9175) INVESTIGADOR DE POLICIA/LC344
Un. Adm: (133663) DELEGACIA MUNIC. DE RIO BRANCO
A Partir de: 01/11/2010 Até 01/11/2010

Processo N.: 901373/10/aj
Nome: (97344/1) JILENO RIBEIRO DO BONFIM
Cargo/Função: (9175) INVESTIGADOR DE POLICIA/LC344
Un. Adm: (131962) GER. DE INTELIGÊNCIA POLICIAL
A Partir de: 25/12/2010 Até 25/12/2010

Processo N.: 901373/10/jmn
Nome: (19528/1) JOANA DARK DA SILVA REIS
Cargo/Função: (9175) INVESTIGADOR DE POLICIA/LC344
Un. Adm: (134171) DELEGACIA MUNIC. DE JACIARA
A Partir de: 01/11/2010 Até 01/11/2010

Processo N.: 901373/10/aj
Nome: (97352/1) JOAO BATISTA DE ALMEIDA
Cargo/Função: (9175) INVESTIGADOR DE POLICIA/LC344

Un. Adm: (131962) GER. DE INTELIGÊNCIA POLICIAL
A Partir de: 01/12/2010 Até 01/12/2010
Processo N.: 901373/10/aj
Nome: (92141/1) JOAO BATISTA DE LIMA
Cargo/Função: (9175) INVESTIGADOR DE POLICIA/LC344
Un. Adm: (133191) DELEGACIA DE POLÍCIA DO CARUMBÉ
A Partir de: 01/12/2010 Até 01/12/2010
Processo N.: 901373/10/aj
Nome: (23765/1) JOAO CORREIA DA SILVA
Cargo/Função: (9200) ESCRIVAO DE POLICIA/LC318
Un. Adm: (133183) DELEGACIA DE POLÍCIA DA CIDADE ALTA
A Partir de: 01/12/2010 Até 01/12/2010
Processo N.: 901373/10/jmm
Nome: (16936/1) JOAO MARIA DOMINGUES FILHO
Cargo/Função: (9175) INVESTIGADOR DE POLICIA/LC344
Un. Adm: (134392) DELEGACIA REG. DE SINOP
A Partir de: 01/09/2010 Até 01/09/2010
Processo N.: 901373/10/aj
Nome: (17438/1) JOAO OSNI GUIMARAES
Cargo/Função: (9175) INVESTIGADOR DE POLICIA/LC344
Un. Adm: (133183) DELEGACIA DE POLÍCIA DA CIDADE ALTA
A Partir de: 01/12/2010 Até 01/12/2010
Processo N.: 901373/10/jmm
Nome: (23885/1) JOARI PAULO DE ARRUDA
Cargo/Função: (9175) INVESTIGADOR DE POLICIA/LC344
Un. Adm: (133264) DELEGACIA MUNIC. DE NOSSA SRA. DO LIVRAMENTO
A Partir de: 01/11/2010 Até 01/11/2010
Processo N.: 901373/10/jmm
Nome: (95768/1) JOBRILL ANDRE DA SILVA
Cargo/Função: (9175) INVESTIGADOR DE POLICIA/LC344
Un. Adm: (134600) DELEGACIA MUNIC. DE TANGARÁ DA SERRA
A Partir de: 01/11/2010 Até 01/11/2010
Processo N.: 901373/10/aj
Nome: (108236/1) JOCIMAR GABRIEL DE FRANCA
Cargo/Função: (9175) INVESTIGADOR DE POLICIA/LC344
Un. Adm: (133183) DELEGACIA DE POLÍCIA DA CIDADE ALTA
A Partir de: 01/12/2010 Até 01/12/2010
Processo N.: 901373/10/aj
Nome: (98543/2) JOELSO SOARES DA CRUZ
Cargo/Função: (9175) INVESTIGADOR DE POLICIA/LC344
Un. Adm: (133248) DELEGACIA MUNIC. CHAPADA DO GUIMARÃES
A Partir de: 01/12/2010 Até 01/12/2010
Processo N.: 901373/10/aj
Nome: (93150/1) JOELSON DA COSTA ALMEIDA
Cargo/Função: (9175) INVESTIGADOR DE POLICIA/LC344
Un. Adm: (131954) GER. DE OPERAÇÕES ESPECIAIS
A Partir de: 01/12/2010 Até 01/12/2010
Processo N.: 901373/10/jmm
Nome: (93150/1) JOELSON DA COSTA ALMEIDA
Cargo/Função: (9175) INVESTIGADOR DE POLICIA/LC344
Un. Adm: (131954) GER. DE OPERAÇÕES ESPECIAIS
A Partir de: 01/11/2010 Até 01/11/2010
Processo N.: 901373/10/jmm
Nome: (24971/1) JOILCE GOMES DOS REIS NERIS
Cargo/Função: (9175) INVESTIGADOR DE POLICIA/LC344
Un. Adm: (132160) DIR. DE POLÍCIA JUDIC. CIVIL METROPOLITANA
A Partir de: 01/11/2010 Até 01/11/2010
Processo N.: 901373/10/jmm
Nome: (97360/1) JOILCE RIBEIRO DA SILVA
Cargo/Função: (9200) ESCRIVAO DE POLICIA/LC318
Un. Adm: (134600) DELEGACIA MUNIC. DE TANGARÁ DA SERRA
A Partir de: 01/11/2010 Até 01/11/2010
Processo N.: 901373/10/aj
Nome: (24910/1) JOIRCE SANTANA MERLINO
Cargo/Função: (9175) INVESTIGADOR DE POLICIA/LC344
Un. Adm: (133337) DELEGACIA DISTRITAL DO BAIRRO JARDIM GLÓRIA
A Partir de: 01/12/2010 Até 01/12/2010
Processo N.: 901373/10/jmm
Nome: (24910/1) JOIRCE SANTANA MERLINO
Cargo/Função: (9175) INVESTIGADOR DE POLICIA/LC344
Un. Adm: (133337) DELEGACIA DISTRITAL DO BAIRRO JARDIM GLÓRIA
A Partir de: 01/11/2010 Até 01/11/2010
Processo N.: 901373/10/aj
Nome: (108249/1) JONAS SCARCELLA FIRMINO
Cargo/Função: (9175) INVESTIGADOR DE POLICIA/LC344
Un. Adm: (131954) GER. DE OPERAÇÕES ESPECIAIS
A Partir de: 01/12/2010 Até 01/12/2010
Processo N.: 901373/10/jmm
Nome: (108249/1) JONAS SCARCELLA FIRMINO
Cargo/Função: (9175) INVESTIGADOR DE POLICIA/LC344
Un. Adm: (131954) GER. DE OPERAÇÕES ESPECIAIS
A Partir de: 01/11/2010 Até 01/11/2010
Processo N.: 901373/10/aj
Nome: (108228/1) JORGE SARAVI BARBOSA
Cargo/Função: (9175) INVESTIGADOR DE POLICIA/LC344
Un. Adm: (133167) DELEGACIA DISTRITAL DA GUIA
A Partir de: 01/12/2010 Até 01/12/2010
Processo N.: 901373/10/jmm
Nome: (88718/2) JOSAIR FERREIRA DE SOUZA
Cargo/Função: (9175) INVESTIGADOR DE POLICIA/LC344
Un. Adm: (132179) DELEGACIA MUNIC. DE CUIABA
A Partir de: 01/11/2010 Até 01/11/2010
Processo N.: 901373/10/aj
Nome: (44078/1) JOSE ANACLETO DA COSTA FILHO
Cargo/Função: (9175) INVESTIGADOR DE POLICIA/LC344
Un. Adm: (131962) GER. DE INTELIGÊNCIA POLICIAL
A Partir de: 01/12/2010 Até 01/12/2010
Processo N.: 901373/10/jmm
Nome: (95636/1) JOSE ANTONIO ALVES DE SOUZA
Cargo/Função: (9175) INVESTIGADOR DE POLICIA/LC344
Un. Adm: (134198) DELEGACIA MUNIC. DE ITIQUIRA
A Partir de: 01/11/2010 Até 01/11/2010
Processo N.: 901373/10/aj

Nome: (97363/1) JOSE ANTONIO DA SILVA AQUINO
Cargo/Função: (9175) INVESTIGADOR DE POLICIA/LC344
Un. Adm: (131989) GER. EST. DE POLINTER
A Partir de: 01/12/2010 Até 01/12/2010
Processo N.: 901373/10/aj
Nome: (23767/1) JOSE APARECIDO DE OLIVEIRA
Cargo/Função: (9175) INVESTIGADOR DE POLICIA/LC344
Un. Adm: (131938) DIR. DE ATIVIDADES ESPECIAIS
A Partir de: 01/12/2010 Até 01/12/2010
Processo N.: 901373/10/jmm
Nome: (16633/1) JOSE AQUINO DE MAGALHAES FILHO
Cargo/Função: (9175) INVESTIGADOR DE POLICIA/LC344
Un. Adm: (133337) DELEGACIA DISTRITAL DO BAIRRO JARDIM GLÓRIA
A Partir de: 01/11/2010 Até 01/11/2010
Processo N.: 901373/10/aj
Nome: (97542/1) JOSE BENEDITO STRUCK
Cargo/Função: (9175) INVESTIGADOR DE POLICIA/LC344
Un. Adm: (134120) DELEGACIA DISTR. DE VILA OPERÁRIA DE RONDONÓPOLIS
A Partir de: 01/12/2010 Até 01/12/2010
Processo N.: 901373/10/jmm
Nome: (44099/1) JOSE CESAR CONTE
Cargo/Função: (9200) ESCRIVAO DE POLICIA/LC318
Un. Adm: (133183) DELEGACIA DE POLÍCIA DA CIDADE ALTA
A Partir de: 01/11/2010 Até 01/11/2010
Processo N.: 901373/10/jmm
Nome: (95675/1) JOSE DIAS GUIMARAES
Cargo/Função: (9200) ESCRIVAO DE POLICIA/LC318
Un. Adm: (134600) DELEGACIA MUNIC. DE TANGARÁ DA SERRA
A Partir de: 01/11/2010 Até 01/11/2010
Processo N.: 901373/10/aj
Nome: (107946/1) JOSE EDUARDO DA SILVA PENHA
Cargo/Função: (9200) ESCRIVAO DE POLICIA/LC318
Un. Adm: (133337) DELEGACIA DISTRITAL DO BAIRRO JARDIM GLÓRIA
A Partir de: 01/12/2010 Até 01/12/2010
Processo N.: 901373/10/jmm
Nome: (107946/1) JOSE EDUARDO DA SILVA PENHA
Cargo/Função: (9200) ESCRIVAO DE POLICIA/LC318
Un. Adm: (133337) DELEGACIA DISTRITAL DO BAIRRO JARDIM GLÓRIA
A Partir de: 01/11/2010 Até 01/11/2010
Processo N.: 901373/10/jmm
Nome: (97359/1) JOSE ERASMO DA COSTA
Cargo/Função: (9200) ESCRIVAO DE POLICIA/LC318
Un. Adm: (134600) DELEGACIA MUNIC. DE TANGARÁ DA SERRA
A Partir de: 01/11/2010 Até 01/11/2010
Processo N.: 901373/10/jmm
Nome: (44018/1) JOSE HENRIQUE DA SILVA
Cargo/Função: (9200) ESCRIVAO DE POLICIA/LC318
Un. Adm: (133329) DELEGACIA DISTRITAL DO CRISTO REI
A Partir de: 01/11/2010 Até 01/11/2010
Processo N.: 901373/10/jmm
Nome: (35627/1) JOSE MARCELO BEZERRA
Cargo/Função: (9175) INVESTIGADOR DE POLICIA/LC344
Un. Adm: (134058) DELEGACIA REG. DE RONDONÓPOLIS
A Partir de: 01/11/2010 Até 01/11/2010
Processo N.: 901373/10/aj
Nome: (13329/1) JOSE PIRES FILHO
Cargo/Função: (9175) INVESTIGADOR DE POLICIA/LC344
Un. Adm: (132179) DELEGACIA MUNIC. DE CUIABA
A Partir de: 01/12/2010 Até 01/12/2010
Processo N.: 901373/10/jmm
Nome: (35626/1) JOSE RIBAMAR TORRES ARAUJO
Cargo/Função: (9175) INVESTIGADOR DE POLICIA/LC344
Un. Adm: (134260) DELEGACIA MUNIC. DE SANTO ANTÔNIO DO LESTE
A Partir de: 01/11/2010 Até 01/11/2010
Processo N.: 901373/10/jmm
Nome: (136304/1) JOSE RICARDO VIEIRA
Cargo/Função: (9175) INVESTIGADOR DE POLICIA/LC344
Un. Adm: (133108) DELEGACIA ESPEC. DE CRIMES FAZENDS. E ADM.
PÚBLICA
A Partir de: 01/11/2010 Até 01/11/2010
Processo N.: 901373/10/jmm
Nome: (21964/1) JOSE ROBERGE DE LIMA
Cargo/Função: (9175) INVESTIGADOR DE POLICIA/LC344
Un. Adm: (133337) DELEGACIA DISTRITAL DO BAIRRO JARDIM GLÓRIA
A Partir de: 01/11/2010 Até 01/11/2010
Processo N.: 901373/10/jmm
Nome: (44117/1) JOSE VIEIRA DA CUNHA FILHO
Cargo/Função: (9175) INVESTIGADOR DE POLICIA/LC344
Un. Adm: (133329) DELEGACIA DISTRITAL DO CRISTO REI
A Partir de: 01/11/2010 Até 01/11/2010
Processo N.: 901373/10/aj
Nome: (32724/1) JOSE VITOR DE LIMA PEREIRA
Cargo/Função: (9175) INVESTIGADOR DE POLICIA/LC344
Un. Adm: (133191) DELEGACIA DE POLÍCIA DO CARUMBÉ
A Partir de: 01/12/2010 Até 01/12/2010
Processo N.: 901373/10/aj
Nome: (9370/1) JOSIAS FONSECA DE OLIVEIRA
Cargo/Função: (2410) AGENTE POLICIAL
Un. Adm: (133167) DELEGACIA DISTRITAL DA GUIA
A Partir de: 01/12/2010 Até 01/12/2010
Processo N.: 901373/10/8aj
Nome: (74918/2) JOTONE CASSIANO PINHEIRO
Cargo/Função: (9175) INVESTIGADOR DE POLICIA/LC344
Un. Adm: (133280) DELEGACIA MUNIC. DE STO. ANTÔNIO DO LEVERGER
A Partir de: 01/12/2010 Até 01/12/2010
Processo N.: 901373/10/jmm
Nome: (26701/1) JUCELIA REZENDE DE MENDONCA PESSOA
Cargo/Função: (9200) ESCRIVAO DE POLICIA/LC318
Un. Adm: (134600) DELEGACIA MUNIC. DE TANGARÁ DA SERRA
A Partir de: 01/11/2010 Até 01/11/2010
Processo N.: 901373/10/jmm
Nome: (24951/1) JUCINEIDE DE CARVALHO
Cargo/Função: (9175) INVESTIGADOR DE POLICIA/LC344

Un. Adm: (133086) DELEGACIA ESPEC. DE DEFESA DA MULHER
A Partir de: 01/11/2010 Até 01/11/2010
Processo N.: 901373/10/aj
Nome: (18836/1) JUCINEY SILVA
Cargo/Função: (9175) INVESTIGADOR DE POLICIA/LC344
Un. Adm: (133175) DELEGACIA DE POLÍCIA DO COXIPÓ
A Partir de: 01/12/2010 Até 01/12/2010
Processo N.: 901373/10/aj
Nome: (19205/1) JULGILAS WLADAS ALBERNAZ GARCIA
Cargo/Função: (9175) INVESTIGADOR DE POLICIA/LC344
Un. Adm: (133191) DELEGACIA DE POLÍCIA DO CARUMBÉ
A Partir de: 01/12/2010 Até 01/12/2010
Processo N.: 901373/10/jmm
Nome: (136211/1) JULIANA DOS SANTOS VIEIRA GARCIA
Cargo/Função: (9200) ESCRIVAO DE POLICIA/LC318
Un. Adm: (154105) DELEGACIA ESPEC. DE REPRES. À ENTORPECENTES
A Partir de: 01/11/2010 Até 01/11/2010
Processo N.: 901373/10/aj
Nome: (108078/1) JULIANO SILVA DE CARVALHO
Cargo/Função: (2348) DELEGADO DE POLICIA
Un. Adm: (134074) DELEGACIA MUNIC. DE RONDONÓPOLIS
A Partir de: 01/12/2010 Até 01/12/2010
Processo N.: 901373/10/aj
Nome: (38630/1) JURACI GUALBERTO DE ARRUDA
Cargo/Função: (9200) ESCRIVAO DE POLICIA/LC318
Un. Adm: (133191) DELEGACIA DE POLÍCIA DO CARUMBÉ
A Partir de: 01/12/2010 Até 01/12/2010
Processo N.: 901373/10/aj
Nome: (95789/1) JURACY CAMPOS DE AGUIAR
Cargo/Função: (9175) INVESTIGADOR DE POLICIA/LC344
Un. Adm: (133191) DELEGACIA DE POLÍCIA DO CARUMBÉ
A Partir de: 01/12/2010 Até 01/12/2010
Processo N.: 901373/10/aj
Nome: (107884/1) JURANDIR FERREIRA RODRIGUES
Cargo/Função: (9175) INVESTIGADOR DE POLICIA/LC344
Un. Adm: (133191) DELEGACIA DE POLÍCIA DO CARUMBÉ
A Partir de: 01/12/2010 Até 01/12/2010
Processo N.: 901373/10/aj
Nome: (108291/1) JUREMA POMPEO DE CAMPOS
Cargo/Função: (9175) INVESTIGADOR DE POLICIA/LC344
Un. Adm: (133191) DELEGACIA DE POLÍCIA DO CARUMBÉ
A Partir de: 01/12/2010 Até 01/12/2010
Processo N.: 901373/10/aj
Nome: (28755/1) JUSSARA GOMES PEDROSO
Cargo/Função: (2402) ESCRIVAO DE POLICIA
Un. Adm: (118761) UNID.ESPEC. DE CONTR. DE MOVIM. DE PESSOAL
A Partir de: 01/12/2010 Até 01/12/2010
Processo N.: 901373/10/jmm
Nome: (115911/2) KLEBERSON DA SILVA LIMA
Cargo/Função: (9175) INVESTIGADOR DE POLICIA/LC344
Un. Adm: (154105) DELEGACIA ESPEC. DE REPRES. À ENTORPECENTES
A Partir de: 01/11/2010 Até 01/11/2010
Processo N.: 901373/10/aj
Nome: (108306/1) KLEBERSON NUNES DE SOUZA
Cargo/Função: (9175) INVESTIGADOR DE POLICIA/LC344
Un. Adm: (131954) GER. DE OPERAÇÕES ESPECIAIS
A Partir de: 01/12/2010 Até 01/12/2010
Processo N.: 901373/10/jmm
Nome: (108306/1) KLEBERSON NUNES DE SOUZA
Cargo/Função: (9175) INVESTIGADOR DE POLICIA/LC344
Un. Adm: (131954) GER. DE OPERAÇÕES ESPECIAIS
A Partir de: 01/11/2010 Até 01/11/2010
Processo N.: 901373/10/aj
Nome: (19525/1) LACIDIO DE FREITAS
Cargo/Função: (9175) INVESTIGADOR DE POLICIA/LC344
Un. Adm: (133248) DELEGACIA MUNIC. CHAPADA DO GUIMARÃES
A Partir de: 28/12/2010 Até 28/12/2010
Processo N.: 901373/10/aj
Nome: (108139/1) LAUDEVAL FREITAS DA SILVA
Cargo/Função: (2348) DELEGADO DE POLICIA
Un. Adm: (133191) DELEGACIA DE POLÍCIA DO CARUMBÉ
A Partir de: 16/12/2010 Até 16/12/2010
Processo N.: 901373/10/jmm
Nome: (25001/1) LAZARO DA SILVA RIBEIRO
Cargo/Função: (9175) INVESTIGADOR DE POLICIA/LC344
Un. Adm: (134600) DELEGACIA MUNIC. DE TANGARÁ DA SERRA
A Partir de: 01/11/2010 Até 01/11/2010
Processo N.: 901373/10/jmm
Nome: (203207/1) LEANDRO FURTADO REZENDE
Cargo/Função: (9175) INVESTIGADOR DE POLICIA/LC344
Un. Adm: (133361) DELEGACIA MUNIC. DE ALTA FLORESTA
A Partir de: 14/12/2010 Até 14/12/2010
Processo N.: 901373/10/aj
Nome: (141253/4) LEANDRO LOPES
Cargo/Função: (9175) INVESTIGADOR DE POLICIA/LC344
Un. Adm: (134155) DELEGACIA MUNIC. DE CAMPO VERDE
A Partir de: 01/12/2010 Até 01/12/2010
Processo N.: 901373/10/jmm
Nome: (21975/1) LEDY FERREIRA
Cargo/Função: (9175) INVESTIGADOR DE POLICIA/LC344
Un. Adm: (133663) DELEGACIA MUNIC. DE RIO BRANCO
A Partir de: 01/11/2010 Até 01/11/2010
Processo N.: 901373/10/aj
Nome: (95742/1) LENILSON BARROS DE MORAES
Cargo/Função: (9175) INVESTIGADOR DE POLICIA/LC344
Un. Adm: (131954) GER. DE OPERAÇÕES ESPECIAIS
A Partir de: 01/12/2010 Até 01/12/2010
Processo N.: 901373/10/jmm
Nome: (95742/1) LENILSON BARROS DE MORAES
Cargo/Função: (9175) INVESTIGADOR DE POLICIA/LC344
Un. Adm: (131954) GER. DE OPERAÇÕES ESPECIAIS
A Partir de: 01/11/2010 Até 01/11/2010
Processo N.: 901373/10/jmm

Nome: (32707/1) LENIS BRASILEIRO BORGES
Cargo/Função: (9200) ESCRIVAO DE POLICIA/LC318
Un. Adm: (133183) DELEGACIA DE POLÍCIA DA CIDADE ALTA
A Partir de: 01/11/2010 Até 01/11/2010
Processo N.: 901373/10/jmm
Nome: (203440/1) LEONARDO FARIA ENORE DA SILVA
Cargo/Função: (9175) INVESTIGADOR DE POLICIA/LC344
Un. Adm: (134635) DELEGACIA MUNIC. DE BARRA DO BUGRES
A Partir de: 01/09/2010 Até 01/09/2010
Processo N.: 901373/10/aj
Nome: (21611/1) LEONARDO SEBASTIAO DE LIMA RODRIGUES
Cargo/Função: (9175) INVESTIGADOR DE POLICIA/LC344
Un. Adm: (131954) GER. DE OPERAÇÕES ESPECIAIS
A Partir de: 01/12/2010 Até 01/12/2010
Processo N.: 901373/10/jmm
Nome: (21611/1) LEONARDO SEBASTIAO DE LIMA RODRIGUES
Cargo/Função: (9175) INVESTIGADOR DE POLICIA/LC344
Un. Adm: (131954) GER. DE OPERAÇÕES ESPECIAIS
A Partir de: 01/11/2010 Até 01/11/2010
Processo N.: 901373/10/aj
Nome: (136941/1) LEONEIDE BERNARDINO DE SANTANA ALVES
Cargo/Função: (9175) DELEGACIA DE POLÍCIA DO COXIPÓ
Un. Adm: (133175) DELEGACIA DE POLÍCIA DO COXIPÓ
A Partir de: 01/12/2010 Até 01/12/2010
Processo N.: 901373/10/jmm
Nome: (108142/1) LEONEL CONSTANTINO DE ARRUDA
Cargo/Função: (9175) INVESTIGADOR DE POLICIA/LC344
Un. Adm: (133108) DELEGACIA ESPEC. DE CRIMES FAZENDS. E ADM.
PÚBLICA
A Partir de: 08/12/2010 Até 08/12/2010
Processo N.: 901373/10/aj
Nome: (23556/1) LEONICIO DE LIMA RODRIGUES
Cargo/Função: (9175) INVESTIGADOR DE POLICIA/LC344
Un. Adm: (131911) GER. DE CAPTAÇÃO,ANÁLISE.,ORGANIZ.;E DIFUS. DE DADOS
A Partir de: 01/12/2010 Até 01/12/2010
Processo N.: 901373/10/aj
Nome: (18249/1) LEONIDIO DOS SANTOS MARTINS
Cargo/Função: (9175) INVESTIGADOR DE POLICIA/LC344
Un. Adm: (131911) GER. DE CAPTAÇÃO,ANÁLISE.,ORGANIZ.;E DIFUS. DE DADOS
A Partir de: 01/12/2010 Até 01/12/2010
Processo N.: 901373/10/jmm
Nome: (23557/1) LEOPOLDO FERREIRA DOS SANTOS
Cargo/Função: (9175) INVESTIGADOR DE POLICIA/LC344
Un. Adm: (134244) DELEGACIA MUNIC. DE JUSCIMEIRA
A Partir de: 01/12/2010 Até 01/12/2010
Processo N.: 901373/10/aj
Nome: (97418/1) LEZIHIEL NUNES DA SILVA
Cargo/Função: (9175) INVESTIGADOR DE POLICIA/LC344
Un. Adm: (133108) DELEGACIA ESPEC. DE CRIMES FAZENDS. E ADM.
PÚBLICA
A Partir de: 01/12/2010 Até 01/12/2010
Processo N.: 901373/10/jmm
Nome: (25983/1) LIDIO BENTO SANTANA
Cargo/Função: (9175) INVESTIGADOR DE POLICIA/LC344
Un. Adm: (134074) DELEGACIA MUNIC. DE RONDONÓPOLIS
A Partir de: 01/12/2010 Até 01/12/2010
Processo N.: 901373/10/jmm
Nome: (24906/1) LIFATIMA LUCIA DO NASCIMENTO
Cargo/Função: (9175) INVESTIGADOR DE POLICIA/LC344
Un. Adm: (132179) DELEGACIA MUNIC. DE CUIABA
A Partir de: 01/11/2010 Até 01/11/2010
Processo N.: 901373/10/jmm
Nome: (110852/2) LINCON MEIRA VIEIRA
Cargo/Função: (9175) INVESTIGADOR DE POLICIA/LC344
Un. Adm: (154105) DELEGACIA ESPEC. DE REPRES. À ENTORPECENTES
A Partir de: 01/11/2010 Até 01/11/2010
Processo N.: 901373/10/jmm
Nome: (19202/1) LINDOMAR BRAGA DE QUEIROZ
Cargo/Função: (11665) FUNÇÃO DGA 10 LC/266 SERVIDOR
Un. Adm: (133221) DELEGACIA MUNIC. DE VÁRZEA GRANDE
A Partir de: 01/11/2010 Até 01/11/2010
Processo N.: 901373/10/jmm
Nome: (78263/2) LUCELIO SANTOS BOLOGNEZ
Cargo/Função: (9175) INVESTIGADOR DE POLICIA/LC344
Un. Adm: (134104) DELEGACIA ESP. DE DEFESA DA MULHER DE RONDONÓPOLIS
A Partir de: 01/12/2010 Até 01/12/2010
Processo N.: 901373/10/jmm
Nome: (136220/1) LUCENE FATIMA LONZYNSKI FALCONI
Cargo/Função: (9200) ESCRIVAO DE POLICIA/LC318
Un. Adm: (134406) DELEGACIA MUNIC. DE SINOP
A Partir de: 01/12/2010 Até 01/12/2010
Processo N.: 901373/10/jmm
Nome: (89084/2) LUCIA APARECIDA COSTA
Cargo/Função: (9200) ESCRIVAO DE POLICIA/LC318
Un. Adm: (134406) DELEGACIA MUNIC. DE SINOP
A Partir de: 01/12/2010 Até 01/12/2010
Processo N.: 901373/10/jmm
Nome: (136145/1) LUCIANA COSTA PEREIRA OSSUNA
Cargo/Função: (9200) ESCRIVAO DE POLICIA/LC318
Un. Adm: (134058) DELEGACIA REG. DE RONDONÓPOLIS
A Partir de: 01/11/2010 Até 01/11/2010
Processo N.: 901373/10/jmm
Nome: (24950/1) LUCIANO FRANCO LOBO NETO
Cargo/Função: (9175) INVESTIGADOR DE POLICIA/LC344
Un. Adm: (118761) UNID.ESPEC. DE CONTR. DE MOVIM. DE PESSOAL
A Partir de: 01/12/2010 Até 01/12/2010
Processo N.: 901373/10/aj
Nome: (101691/1) LUCIANO LEONARDO DE FIGUEIREDO
Cargo/Função: (9175) INVESTIGADOR DE POLICIA/LC344
Un. Adm: (133175) DELEGACIA DE POLÍCIA DO COXIPÓ

A Partir de: 01/12/2010 Até 01/12/2010
 Processo N.: 838580/10/JMN
 Nome: (95720/1) LUCIENE BENEDITA TAQUES DE ABREU WOLF
 Cargo/Função: (9175) INVESTIGADOR DE POLÍCIA/LC344
 Un. Adm: (118761) UNID.ESPEC. DE CONTR. DE MOVIM. DE PESSOAL
 A Partir de: 01/12/2010 Até 01/12/2010
 Processo N.: 901373/10/aj
 Nome: (95720/1) LUCIENE BENEDITA TAQUES DE ABREU WOLF
 Cargo/Função: (9175) INVESTIGADOR DE POLÍCIA/LC344
 Un. Adm: (118761) UNID.ESPEC. DE CONTR. DE MOVIM. DE PESSOAL
 A Partir de: 01/12/2010 Até 01/12/2010
 Processo N.: 901373/10/aj
 Nome: (92226/1) LUCIMARA FERNANDA FERRAZ
 Cargo/Função: (9175) INVESTIGADOR DE POLÍCIA/LC344
 Un. Adm: (133191) DELEGACIA DE POLÍCIA DO CARUMBÉ
 A Partir de: 01/12/2010 Até 01/12/2010
 Processo N.: 901373/10/aj
 Nome: (23889/1) LUCIO DA SILVA CORREA
 Cargo/Função: (9175) INVESTIGADOR DE POLÍCIA/LC344
 Un. Adm: (131911) GER.DE CAPTAÇÃO,ANÁLISE,ORGANIZ,E DIFUS. DE DADOS
 A Partir de: 01/12/2010 Até 01/12/2010
 Processo N.: 901373/10/jmn
 Nome: (136160/1) LUDMILA ZORZETTI VENDRAMEL
 Cargo/Função: (2348) DELEGADO DE POLÍCIA
 Un. Adm: (134406) DELEGACIA MUNIC. DE SINOP
 A Partir de: 01/12/2010 Até 01/12/2010
 Processo N.: 901373/10/jmn
 Nome: (114763/2) LUIS ARMANDO DE SOUZA CAMPOS BELO
 Cargo/Função: (9175) INVESTIGADOR DE POLÍCIA/LC344
 Un. Adm: (133361) DELEGACIA MUNIC. DE ALTA FLORESTA
 A Partir de: 01/12/2010 Até 01/12/2010
 Processo N.: 901373/10/aj
 Nome: (9264/1) LUIS CARLOS CARLINI
 Cargo/Função: (9175) INVESTIGADOR DE POLÍCIA/LC344
 Un. Adm: (131911) GER.DE CAPTAÇÃO,ANÁLISE,ORGANIZ,E DIFUS. DE DADOS
 A Partir de: 01/12/2010 Até 01/12/2010
 Processo N.: 901373/10/aj
 Nome: (24924/1) LUIS CARLOS DA CRUZ
 Cargo/Função: (9175) INVESTIGADOR DE POLÍCIA/LC344
 Un. Adm: (133183) DELEGACIA DE POLÍCIA DA CIDADE ALTA
 A Partir de: 01/12/2010 Até 01/12/2010
 Processo N.: 901373/10/aj
 Nome: (23452/1) LUIZ CANDIDO DE MAGALHAES
 Cargo/Função: (9175) INVESTIGADOR DE POLÍCIA/LC344
 Un. Adm: (133213) DELEGACIA REG. DE VARZEA GRANDE
 A Partir de: 01/12/2010 Até 01/12/2010
 Processo N.: 901373/10/jmn
 Nome: (23452/1) LUIZ CANDIDO DE MAGALHAES
 Cargo/Função: (9175) INVESTIGADOR DE POLÍCIA/LC344
 Un. Adm: (133213) DELEGACIA REG. DE VARZEA GRANDE
 A Partir de: 01/11/2010 Até 01/11/2010
 Processo N.: 901373/10/aj
 Nome: (21258/1) LUIZ CARLOS JESUS SILVA
 Cargo/Função: (9175) INVESTIGADOR DE POLÍCIA/LC344
 Un. Adm: (133337) DELEGACIA DISTRITAL DO BAIRRO JARDIM GLÓRIA
 A Partir de: 01/12/2010 Até 01/12/2010
 Processo N.: 901373/10/aj
 Nome: (92202/1) LUIZ DE SOUZA BOENO
 Cargo/Função: (9175) INVESTIGADOR DE POLÍCIA/LC344
 Un. Adm: (133329) DELEGACIA DISTRITAL DO CRISTO REI
 A Partir de: 01/12/2010 Até 01/12/2010
 Processo N.: 901373/10/jmn
 Nome: (92202/1) LUIZ DE SOUZA BOENO
 Cargo/Função: (9175) INVESTIGADOR DE POLÍCIA/LC344
 Un. Adm: (133329) DELEGACIA DISTRITAL DO CRISTO REI
 A Partir de: 01/11/2010 Até 01/11/2010
 Processo N.: 901373/10/jmn
 Nome: (17456/1) LUIZ DOMINGOS ALVES BARBOSA
 Cargo/Função: (9175) INVESTIGADOR DE POLÍCIA/LC344
 Un. Adm: (131997) ACAD. DE POLÍCIA JUDICIÁRIA CIVIL
 A Partir de: 01/12/2010 Até 01/12/2010
 Processo N.: 901373/10/aj
 Nome: (34735/3) LUIZ FERNANDO DA SILVA
 Cargo/Função: (9175) INVESTIGADOR DE POLÍCIA/LC344
 Un. Adm: (133094) DELEGACIA ESPEC. DE HOMICÍDIO E PROTEÇÃO À PESSOA
 A Partir de: 01/12/2010 Até 01/12/2010
 Processo N.: 901373/10/jmn
 Nome: (97331/1) LUIZ FERNANDO REBOREDO FONSECA
 Cargo/Função: (9200) ESCRIVAO DE POLÍCIA/LC318
 Un. Adm: (133663) DELEGACIA MUNIC. DE RIO BRANCO
 A Partir de: 01/11/2010 Até 01/11/2010
 Processo N.: 901373/10/jmn
 Nome: (136161/1) LUIZ HENRIQUE DE OLIVEIRA
 Cargo/Função: (2348) DELEGADO DE POLÍCIA
 Un. Adm: (134392) DELEGACIA REG. DE SINOP
 A Partir de: 04/12/2010 Até 04/12/2010
 Processo N.: 901373/10/aj
 Nome: (23874/1) LUIZIA MARIA ALVES
 Cargo/Função: (9175) INVESTIGADOR DE POLÍCIA/LC344
 Un. Adm: (133191) DELEGACIA DE POLÍCIA DO CARUMBÉ
 A Partir de: 01/12/2010 Até 01/12/2010
 Processo N.: 901373/10/aj
 Nome: (97424/1) MAGNO DO CARMO E SOUZA
 Cargo/Função: (9175) INVESTIGADOR DE POLÍCIA/LC344
 Un. Adm: (131989) GER. EST. DE POLINTER
 A Partir de: 01/12/2010 Até 01/12/2010
 Processo N.: 901373/10/jmn
 Nome: (9345/1) MANOEL ALVES DE ALMEIDA
 Cargo/Função: (9175) INVESTIGADOR DE POLÍCIA/LC344
 Un. Adm: (131997) ACAD. DE POLÍCIA JUDICIÁRIA CIVIL
 A Partir de: 01/12/2010 Até 01/12/2010

Processo N.: 901373/10/jmn
 Nome: (95711/1) MANOEL BATISTA DA SILVA
 Cargo/Função: (9175) INVESTIGADOR DE POLÍCIA/LC344
 Un. Adm: (134406) DELEGACIA MUNIC. DE SINOP
 A Partir de: 01/12/2010 Até 01/12/2010
 Processo N.: 901373/10/jmn
 Nome: (107902/1) MANOEL BENEDITO FERRAZ JUNIOR
 Cargo/Função: (9175) INVESTIGADOR DE POLÍCIA/LC344
 Un. Adm: (133272) DELEGACIA MUNIC. DE POCONE
 A Partir de: 01/12/2010 Até 01/12/2010
 Processo N.: 901373/10/jmn
 Nome: (44055/1) MANOEL ELZITO DE ALMEIDA
 Cargo/Função: (9200) ESCRIVAO DE POLÍCIA/LC318
 Un. Adm: (133159) DELEGACIA ESPEC. DO DIREITO DA CRIANÇA
 A Partir de: 01/12/2010 Até 01/12/2010
 Processo N.: 901373/10/aj
 Nome: (24986/1) MANOEL LOPES DA SILVA
 Cargo/Função: (9175) INVESTIGADOR DE POLÍCIA/LC344
 Un. Adm: (1042337) DELEGACIA DISTRITAL DO BAIRRO JARDIM GLÓRIA
 A Partir de: 01/12/2010 Até 01/12/2010
 Processo N.: 901373/10/jmn
 Nome: (24986/1) MANOEL LOPES DA SILVA
 Cargo/Função: (9175) INVESTIGADOR DE POLÍCIA/LC344
 Un. Adm: (133337) DELEGACIA DISTRITAL DO BAIRRO JARDIM GLÓRIA
 A Partir de: 01/11/2010 Até 01/11/2010
 Processo N.: 901373/10/JMN
 Nome: (70486/4) MANOLITO DELFINO CESAR
 Cargo/Função: (9175) INVESTIGADOR DE POLÍCIA/LC344
 Un. Adm: (133329) DELEGACIA DISTRITAL DO CRISTO REI
 A Partir de: 01/11/2010 Até 01/11/2010
 Processo N.: 901373/10/jmn
 Nome: (117829/2) MARCELO AUGUSTO DA SILVA
 Cargo/Função: (9175) INVESTIGADOR DE POLÍCIA/LC344
 Un. Adm: (133272) DELEGACIA MUNIC. DE POCONE
 A Partir de: 01/12/2010 Até 01/12/2010
 Processo N.: 901373/10/aj
 Nome: (97428/1) MARCELO CLAUDIO VIEIRA DA SILVA
 Cargo/Função: (9175) INVESTIGADOR DE POLÍCIA/LC344
 Un. Adm: (131920) GER. DE ESTATÍSTICA E INFORMAÇÕES
 A Partir de: 01/12/2010 Até 01/12/2010
 Processo N.: 901373/10/aj
 Nome: (203124/1) MARCELO CRISOSTOMO DIAS CARVALHO
 Cargo/Função: (9175) INVESTIGADOR DE POLÍCIA/LC344
 Un. Adm: (104264) DIR-GERAL ADJ. DE POLÍCIA JUDICIÁRIA CIVIL
 A Partir de: 01/12/2010 Até 01/12/2010
 Processo N.: 901373/10/jmn
 Nome: (84072/11) MARCELO DA SILVA BARRETO
 Cargo/Função: (9175) INVESTIGADOR DE POLÍCIA/LC344
 Un. Adm: (133094) DELEGACIA ESPEC. DE HOMICÍDIO E PROTEÇÃO À PESSOA
 A Partir de: 01/12/2010 Até 01/12/2010
 Processo N.: 901373/10/aj
 Nome: (136475/1) MARCELO DI PIETRANTONIO
 Cargo/Função: (9175) INVESTIGADOR DE POLÍCIA/LC344
 Un. Adm: (131954) GER. DE OPERAÇÕES ESPECIAIS
 A Partir de: 01/12/2010 Até 01/12/2010
 Processo N.: 901373/10/jmn
 Nome: (136475/1) MARCELO DI PIETRANTONIO
 Cargo/Função: (9175) INVESTIGADOR DE POLÍCIA/LC344
 Un. Adm: (131954) GER. DE OPERAÇÕES ESPECIAIS
 A Partir de: 01/11/2010 Até 01/11/2010
 Processo N.: 901373/10/aj
 Nome: (97434/1) MARCELO JOSE MONTEIRO DA SILVA
 Cargo/Função: (9175) INVESTIGADOR DE POLÍCIA/LC344
 Un. Adm: (133183) DELEGACIA DE POLÍCIA DA CIDADE ALTA
 A Partir de: 01/12/2010 Até 01/12/2010
 Processo N.: 901373/10/jmn
 Nome: (108290/1) MARCELO PEREIRA DE SOUZA
 Cargo/Função: (9175) INVESTIGADOR DE POLÍCIA/LC344
 Un. Adm: (131997) ACAD. DE POLÍCIA JUDICIÁRIA CIVIL
 A Partir de: 01/12/2010 Até 01/12/2010
 Processo N.: 901373/10/jmn
 Nome: (92213/1) MARCELO SANTANA DE ALMEIDA
 Cargo/Função: (9175) INVESTIGADOR DE POLÍCIA/LC344
 Un. Adm: (133302) DELEGACIA ESPEC. DE ROUBOS E FURTOS
 A Partir de: 01/11/2010 Até 01/11/2010
 Processo N.: 901373/10/jmn
 Nome: (136477/1) MARCIA SUELI PICANCO BANHOS
 Cargo/Função: (9175) INVESTIGADOR DE POLÍCIA/LC344
 Un. Adm: (134171) DELEGACIA MUNIC. DE JACIARA
 A Partir de: 01/11/2010 Até 01/11/2010
 Processo N.: 901373/10/jmn
 Nome: (95959/1) MARCIA TOCASHIKI ROCHA
 Cargo/Função: (9200) ESCRIVAO DE POLÍCIA/LC318
 Un. Adm: (134201) DELEGACIA MUNIC. DE PRIMAVERA DO LESTE
 A Partir de: 01/05/2010 Até 01/05/2010
 Processo N.: 901373/10/jmn
 Nome: (95959/1) MARCIA TOCASHIKI ROCHA
 Cargo/Função: (9200) ESCRIVAO DE POLÍCIA/LC318
 Un. Adm: (134201) DELEGACIA MUNIC. DE PRIMAVERA DO LESTE
 A Partir de: 01/11/2010 Até 01/11/2010
 Processo N.: 901373/10/jmn
 Nome: (95959/1) MARCIA TOCASHIKI ROCHA
 Cargo/Função: (9200) ESCRIVAO DE POLÍCIA/LC318
 Un. Adm: (134201) DELEGACIA MUNIC. DE PRIMAVERA DO LESTE
 A Partir de: 01/12/2010 Até 01/12/2010
 Processo N.: 901373/10/jmn
 Nome: (38693/1) MARCIANO RIBEIRO SOBRINHO
 Cargo/Função: (9175) INVESTIGADOR DE POLÍCIA/LC344
 Un. Adm: (134600) DELEGACIA MUNIC. DE TANGARÁ DA SERRA
 A Partir de: 01/12/2010 Até 01/12/2010
 Processo N.: 901373/10/jmn
 Nome: (38693/1) MARCIANO RIBEIRO SOBRINHO

Cargo/Função: (9175) INVESTIGADOR DE POLICIA/LC344
Un. Adm: (134600) DELEGACIA MUNIC. DE TANGARÁ DA SERRA
A Partir de: 01/11/2010 Até 01/11/2010
Processo N.: 901373/10/jmm

Nome: (203582/1) MARCILENE RODRIGUES DE MORAIS
Cargo/Função: (9175) INVESTIGADOR DE POLICIA/LC344
Un. Adm: (134406) DELEGACIA MUNIC. DE SINOP
A Partir de: 01/12/2010 Até 01/12/2010
Processo N.: 901373/10/jmm

Nome: (58597/5) MARCILEA MOREIRA MILHOMEM CORRÊA
Cargo/Função: (9200) ESCRIVAO DE POLICIA/LC318
Un. Adm: (133094) DELEGACIA ESPEC. DE HOMICÍDIO E PROTEÇÃO À PESSOA
A Partir de: 01/12/2010 Até 01/12/2010
Processo N.: 901373/10/jmm

Nome: (68870/3) MARCIO APARECIDO FIGUEIREDO
Cargo/Função: (9175) INVESTIGADOR DE POLICIA/LC344
Un. Adm: (133361) DELEGACIA MUNIC. DE ALTA FLORESTA
A Partir de: 01/12/2010 Até 01/12/2010
Processo N.: 901373/10/jmm

Nome: (94933/1) MARCIO ENGELBERTO FRITSCH
Cargo/Função: (9175) INVESTIGADOR DE POLICIA/LC344
Un. Adm: (134406) DELEGACIA MUNIC. DE SINOP
A Partir de: 01/12/2010 Até 01/12/2010
Processo N.: 901373/10/jmm

Nome: (68122/1) MARCIO FERNANDO DE BARROS PIERONI
Cargo/Função: (2348) DELEGADO DE POLICIA
Un. Adm: (133094) DELEGACIA ESPEC. DE HOMICÍDIO E PROTEÇÃO À PESSOA
A Partir de: 10/12/2010 Até 10/12/2010
Processo N.: 901373/10/jmm

Nome: (24966/1) MARCIO FERRARI
Cargo/Função: (9175) INVESTIGADOR DE POLICIA/LC344
Un. Adm: (133264) DELEGACIA MUNIC. DE NOSSA SRA. DO LIVRAMENTO
A Partir de: 01/11/2010 Até 01/11/2010
Processo N.: 901373/10/aj

Nome: (97348/1) MARCIO LUIS TEIXEIRA
Cargo/Função: (9175) INVESTIGADOR DE POLICIA/LC344
Un. Adm: (133280) DELEGACIA MUNIC. DE STO. ANTÔNIO DO LEVERGER
A Partir de: 01/12/2010 Até 01/12/2010
Processo N.: 901373/10/aj

Nome: (107894/1) MARCIO XAVIER DA COSTA
Cargo/Função: (9175) INVESTIGADOR DE POLICIA/LC344
Un. Adm: (131962) GER. DE INTELIGÊNCIA POLICIAL
A Partir de: 01/12/2010 Até 01/12/2010
Processo N.: 901373/10/aj

Nome: (66988/1) MARCO ANTONIO ALVES FONSECA
Cargo/Função: (2348) DELEGADO DE POLICIA
Un. Adm: (133175) DELEGACIA DE POLICIA DO COXIPÓ
A Partir de: 01/12/2010 Até 01/12/2010
Processo N.: 901373/10/aj

Nome: (108293/1) MARCO ANTONIO DE AMORIM
Cargo/Função: (9175) INVESTIGADOR DE POLICIA/LC344
Un. Adm: (131911) GER. DE CAPTAÇÃO, ANÁLISE, ORGANIZ. E DIFUS. DE DADOS
A Partir de: 01/12/2010 Até 01/12/2010
Processo N.: 901373/10/aj

Nome: (122762/3) MARCO ANTONIO MARQUES
Cargo/Função: (9175) INVESTIGADOR DE POLICIA/LC344
Un. Adm: (131920) GER. DE ESTATÍSTICA E INFORMAÇÕES
A Partir de: 01/12/2010 Até 01/12/2010
Processo N.: 901373/10/jmm

Nome: (92130/1) MARCO AURELIO DE ALMEIDA
Cargo/Função: (9175) INVESTIGADOR DE POLICIA/LC344
Un. Adm: (133361) DELEGACIA MUNIC. DE ALTA FLORESTA
A Partir de: 01/12/2010 Até 01/12/2010
Processo N.: 901373/10/jmm

Nome: (23802/1) MARCOS ANTONIO GUEDES
Cargo/Função: (9175) INVESTIGADOR DE POLICIA/LC344
Un. Adm: (133329) DELEGACIA DISTRITAL DO CRISTO REI
A Partir de: 01/11/2010 Até 01/11/2010
Processo N.: 901373/10/jmm

Nome: (124983/5) MARCOS BENEDITO LEITE DE SA
Cargo/Função: (9175) INVESTIGADOR DE POLICIA/LC344
Un. Adm: (133094) DELEGACIA ESPEC. DE HOMICÍDIO E PROTEÇÃO À PESSOA
A Partir de: 05/12/2010 Até 05/12/2010
Processo N.: 901373/10/aj

Nome: (108300/1) MARCOS DA CONCEICAO AMORIM
Cargo/Função: (9175) INVESTIGADOR DE POLICIA/LC344
Un. Adm: (133191) DELEGACIA DE POLICIA DO CARUMBÊ
A Partir de: 01/12/2010 Até 01/12/2010
Processo N.: 901373/10/aj

Nome: (136486/1) MARCOS DONIZETI CAYRES
Cargo/Função: (9175) INVESTIGADOR DE POLICIA/LC344
Un. Adm: (131962) GER. DE INTELIGÊNCIA POLICIAL
A Partir de: 01/12/2010 Até 01/12/2010
Processo N.: 901373/10/aj

Nome: (203988/1) MARCOS SAMPAIO ALVES FERREIRA
Cargo/Função: (2348) DELEGADO DE POLICIA
Un. Adm: (133361) DELEGACIA MUNIC. DE ALTA FLORESTA
A Partir de: 01/11/2010 Até 01/11/2010
Processo N.: 901373/10/aj

Nome: (203988/1) MARCOS SAMPAIO ALVES FERREIRA
Cargo/Função: (2348) DELEGADO DE POLICIA
Un. Adm: (133361) DELEGACIA MUNIC. DE ALTA FLORESTA
A Partir de: 25/10/2010 Até 25/10/2010
Processo N.: 901373/10/jmm

Nome: (52221/4) MARGARETH VERGILIA SANTANA
Cargo/Função: (9200) ESCRIVAO DE POLICIA/LC318
Un. Adm: (134430) DELEGACIA MUNIC. DE GUARANTÁ DO NORTE
A Partir de: 01/12/2010 Até 01/12/2010
Processo N.: 901373/10/aj

Nome: (97483/1) MARI ROSANI RODRIGUES
Cargo/Função: (9200) ESCRIVAO DE POLICIA/LC318
Un. Adm: (133248) DELEGACIA MUNIC. CHAPADA DO GUIMARÃES
A Partir de: 01/12/2010 Até 01/12/2010
Processo N.: 901373/10/aj

Nome: (17762/1) MARIA ALVES LEITE
Cargo/Função: (9175) INVESTIGADOR DE POLICIA/LC344
Un. Adm: (131989) GER. EST. DE POLINTER
A Partir de: 01/12/2010 Até 01/12/2010
Processo N.: 901373/10/jmm

Nome: (97310/1) MARIA AUXILIADORA DA COSTA
Cargo/Função: (9200) ESCRIVAO DE POLICIA/LC318
Un. Adm: (133094) DELEGACIA ESPEC. DE HOMICÍDIO E PROTEÇÃO À PESSOA
A Partir de: 01/12/2010 Até 01/12/2010
Processo N.: 901373/10/aj

Nome: (24898/1) MARIA AUXILIADORA DE AMORIM
Cargo/Função: (9175) INVESTIGADOR DE POLICIA/LC344
Un. Adm: (131962) GER. DE INTELIGÊNCIA POLICIAL
A Partir de: 01/12/2010 Até 01/12/2010
Processo N.: 901373/10/jmm

Nome: (15884/1) MARIA AUXILIADORA LEITE SILVA
Cargo/Função: (9175) INVESTIGADOR DE POLICIA/LC344
Un. Adm: (118761) UNID.ESPEC. DE CONTR. DE MOVIM. DE PESSOAL
A Partir de: 01/12/2010 Até 01/12/2010
Processo N.: 901373/10/jmm

Nome: (78834/2) MARIA CELENE ALVES DA SILVA
Cargo/Função: (9175) INVESTIGADOR DE POLICIA/LC344
Un. Adm: (133663) DELEGACIA MUNIC. DE RIO BRANCO
A Partir de: 01/11/2010 Até 01/11/2010
Processo N.: 901373/10/jmm

Nome: (16188/1) MARIA DAS GRACAS LUCZINSKI
Cargo/Função: (9200) ESCRIVAO DE POLICIA/LC318
Un. Adm: (133361) DELEGACIA MUNIC. DE ALTA FLORESTA
A Partir de: 01/12/2010 Até 01/12/2010
Processo N.: 901373/10/aj

Nome: (23881/1) MARIA DE LOURDES PEREIRA ALVES
Cargo/Função: (9175) INVESTIGADOR DE POLICIA/LC344
Un. Adm: (133191) DELEGACIA DE POLICIA DO CARUMBÊ
A Partir de: 01/12/2010 Até 01/12/2010
Processo N.: 901373/10/aj

Nome: (44097/1) MARIA EUDES CARVALHO VENTURIN
Cargo/Função: (9200) ESCRIVAO DE POLICIA/LC318
Un. Adm: (133191) DELEGACIA DE POLICIA DO CARUMBÊ
A Partir de: 01/12/2010 Até 01/12/2010
Processo N.: 901373/10/aj

Nome: (23544/1) MARIA EUNICE RODRIGUES SALVADOR
Cargo/Função: (9175) INVESTIGADOR DE POLICIA/LC344
Un. Adm: (118761) UNID.ESPEC. DE CONTR. DE MOVIM. DE PESSOAL
A Partir de: 01/12/2010 Até 01/12/2010
Processo N.: 901373/10/jmm

Nome: (25387/1) MARIA FERREIRA DA CRUZ RODRIGUES
Cargo/Função: (9175) INVESTIGADOR DE POLICIA/LC344
Un. Adm: (134244) DELEGACIA MUNIC. DE JUSCIMEIRA
A Partir de: 01/12/2010 Até 01/12/2010
Processo N.: 901373/10/aj

Nome: (32691/1) MARIA INES DALPIAZ
Cargo/Função: (9175) INVESTIGADOR DE POLICIA/LC344
Un. Adm: (118761) UNID.ESPEC. DE CONTR. DE MOVIM. DE PESSOAL
A Partir de: 01/12/2010 Até 01/12/2010
Processo N.: 901373/10/aj

Nome: (24904/1) MARIA PEREIRA DA SILVA
Cargo/Função: (9175) INVESTIGADOR DE POLICIA/LC344
Un. Adm: (118761) UNID.ESPEC. DE CONTR. DE MOVIM. DE PESSOAL
A Partir de: 01/12/2010 Até 01/12/2010
Processo N.: 901373/10/jmm

Nome: (108233/1) MARIA TENORIO DE MELO
Cargo/Função: (9175) INVESTIGADOR DE POLICIA/LC344
Un. Adm: (134104) DELEGACIA ESP. DE DEFESA DA MULHER DE RONDONÓPOLIS
A Partir de: 01/12/2010 Até 01/12/2010
Processo N.: 901373/10/aj

Nome: (44144/1) MARILDES DA SILVA JARDIM
Cargo/Função: (9175) INVESTIGADOR DE POLICIA/LC344
Un. Adm: (118761) UNID.ESPEC. DE CONTR. DE MOVIM. DE PESSOAL
A Partir de: 01/12/2010 Até 01/12/2010
Processo N.: 901373/10/aj

Nome: (18246/1) MARILENE ALVES LEITE
Cargo/Função: (9175) INVESTIGADOR DE POLICIA/LC344
Un. Adm: (118761) UNID.ESPEC. DE CONTR. DE MOVIM. DE PESSOAL
A Partir de: 01/12/2010 Até 01/12/2010
Processo N.: 901373/10/aj

Nome: (44065/1) MARIO ANTONIO RODRIGUES DE AMORIM
Cargo/Função: (9200) ESCRIVAO DE POLICIA/LC318
Un. Adm: (133191) DELEGACIA DE POLICIA DO CARUMBÊ
A Partir de: 01/11/2010 Até 01/11/2010
Processo N.: 901373/10/aj

Nome: (44065/1) MARIO ANTONIO RODRIGUES DE AMORIM
Cargo/Função: (9200) ESCRIVAO DE POLICIA/LC318
Un. Adm: (133191) DELEGACIA DE POLICIA DO CARUMBÊ
A Partir de: 01/12/2010 Até 01/12/2010
Processo N.: 901373/10/jmm

Nome: (136488/1) MARIO MARCIO PEREIRA
Cargo/Função: (9175) INVESTIGADOR DE POLICIA/LC344
Un. Adm: (154105) DELEGACIA ESPEC. DE REPRES. À ENTORPECENTES
A Partir de: 01/11/2010 Até 01/11/2010
Processo N.: 901373/10/jmm

Nome: (97351/1) MARIONILDES SIQUEIRA GARBIM
Cargo/Função: (9200) ESCRIVAO DE POLICIA/LC318
Un. Adm: (134678) DELEGACIA MUNIC. DE CAMPO NOVO DOS PARECIS
A Partir de: 01/12/2010 Até 01/12/2010
Processo N.: 901373/10/jmm

Nome: (97351/1) MARIONILDES SIQUEIRA GARBIM

Cargo/Função: (9200) ESCRIVAO DE POLICIA/LC318
Un. Adm: (134678) DELEGACIA MUNIC. DE CAMPO NOVO DOS PARECIS
A Partir de: 01/11/2010 Até 01/11/2010

Processo N.: 901373/10/aj

Nome: (44111/1) MARISTELA DA SILVA CAMPOS

Cargo/Função: (9200) ESCRIVAO DE POLICIA/LC318

Un. Adm: (133159) DELEGACIA ESPEC. DO DIREITO DA CRIANÇA

A Partir de: 01/12/2010 Até 01/12/2010

Processo N.: 901373/10/aj

Nome: (87291/2) MARLENE SOUZA FERREIRA FARIA

Cargo/Função: (9175) INVESTIGADOR DE POLICIA/LC344

Un. Adm: (133329) DELEGACIA DISTRITAL DO CRISTO REI

A Partir de: 01/12/2010 Até 01/12/2010

Processo N.: 901373/10/jmn

Nome: (87291/2) MARLENE SOUZA FERREIRA FARIA

Cargo/Função: (9175) INVESTIGADOR DE POLICIA/LC344

Un. Adm: (133329) DELEGACIA DISTRITAL DO CRISTO REI

A Partir de: 01/11/2010 Até 01/11/2010

Processo N.: 901373/10/jmn

Nome: (109549/2) MARTA DE FARIA AVILA

Cargo/Função: (9175) INVESTIGADOR DE POLICIA/LC344

Un. Adm: (134104) DELEGACIA ESP. DE DEFESA DA MULHER DE

RONDONÓPOLIS

A Partir de: 01/12/2010 Até 01/12/2010

Processo N.: 901373/10/aj

Nome: (17445/1) MARY SELMA DE ALMEIDA CINTRA RONDON

Cargo/Função: (9175) INVESTIGADOR DE POLICIA/LC344

Un. Adm: (118761) UNID. ESPEC. DE CONTR. DE MOVIM. DE PESSOAL

A Partir de: 01/12/2010 Até 01/12/2010

Processo N.: 901373/10/aj

Nome: (103822/2) MAURILIO DIAS DE AMORIM

Cargo/Função: (9175) INVESTIGADOR DE POLICIA/LC344

Un. Adm: (133280) DELEGACIA MUNIC. DE STO. ANTÔNIO DO LEVERGER

A Partir de: 01/12/2010 Até 01/12/2010

Processo N.: 901373/10/aj

Nome: (97479/1) MIGUEL ANTONIO VAZ FILHO

Cargo/Função: (9175) INVESTIGADOR DE POLICIA/LC344

Un. Adm: (131962) GER. DE INTELIGÊNCIA POLICIAL

A Partir de: 01/12/2010 Até 01/12/2010

Processo N.: 901373/10/aj

Nome: (95880/1) MIGUEL PEREIRA DE ALMEIDA

Cargo/Função: (9200) ESCRIVAO DE POLICIA/LC318

Un. Adm: (133248) DELEGACIA MUNIC. CHAPADA DO GUIMARÃES

A Partir de: 01/12/2010 Até 01/12/2010

Processo N.: 901373/10/aj

Nome: (203953/1) MIGUEL TADEU DA SILVA JUNIOR

Cargo/Função: (9175) INVESTIGADOR DE POLICIA/LC344

Un. Adm: (131903) COORD. DE EXECUÇÃO ESTRATÉGICA

A Partir de: 23/12/2010 Até 23/12/2010

Processo N.: 901373/10/jmn

Nome: (203953/1) MIGUEL TADEU DA SILVA JUNIOR

Cargo/Função: (9175) INVESTIGADOR DE POLICIA/LC344

Un. Adm: (131903) COORD. DE EXECUÇÃO ESTRATÉGICA

A Partir de: 01/11/2010 Até 01/11/2010

Processo N.: 901373/10/jmn

Nome: (25260/1) MILENE CARNEIRO DA COSTA PEREIRA

Cargo/Função: (9175) INVESTIGADOR DE POLICIA/LC344

Un. Adm: (118761) UNID. ESPEC. DE CONTR. DE MOVIM. DE PESSOAL

A Partir de: 01/11/2010 Até 01/11/2010

Processo N.:

Nome: (25260/1) MILENE CARNEIRO DA COSTA PEREIRA

Cargo/Função: (9175) INVESTIGADOR DE POLICIA/LC344

Un. Adm: (118761) UNID. ESPEC. DE CONTR. DE MOVIM. DE PESSOAL

A Partir de: 01/12/2010 Até 01/12/2010

Processo N.: 901373/10/jmn

Nome: (136479/1) MILLENA MENEZES HEINRIQUE

Cargo/Função: (9175) INVESTIGADOR DE POLICIA/LC344

Un. Adm: (154105) DELEGACIA ESPEC. DE REPRES. À ENTORPECENTES

A Partir de: 10/11/2010 Até 10/11/2010

Processo N.: 901373/10/aj

Nome: (24944/1) MIRACY JERONIMO SILVEIRA

Cargo/Função: (9175) INVESTIGADOR DE POLICIA/LC344

Un. Adm: (154105) DELEGACIA ESPEC. DE REPRES. À ENTORPECENTES

A Partir de: 01/12/2010 Até 01/12/2010

Processo N.: 901373/10/aj

Nome: (116143/2) MOISES MAGNO MANSO DE OLIVEIRA

Cargo/Função: (9175) INVESTIGADOR DE POLICIA/LC344

Un. Adm: (131962) GER. DE INTELIGÊNCIA POLICIAL

A Partir de: 01/12/2010 Até 01/12/2010

Processo N.: 901373/10/jmn

Nome: (78292/4) MONICA CARDOZO MENDONCA CURVO

Cargo/Função: (9175) INVESTIGADOR DE POLICIA/LC344

Un. Adm: (132179) DELEGACIA MUNIC. DE CUIABA

A Partir de: 01/11/2010 Até 01/11/2010

Processo N.: 901373/10/aj

Nome: (9223/1) MORENO BENEDITO DE FIGUEIREDO

Cargo/Função: (2410) AGENTE POLICIAL

Un. Adm: (132179) DELEGACIA MUNIC. DE CUIABA

A Partir de: 01/12/2010 Até 01/12/2010

Processo N.: 901373/10/aj

Nome: (44136/1) MUNIR ANDRADE SILVA

Cargo/Função: (9175) INVESTIGADOR DE POLICIA/LC344

Un. Adm: (133329) DELEGACIA DISTRITAL DO CRISTO REI

A Partir de: 01/12/2010 Até 01/12/2010

Processo N.: 901373/10/jmn

Nome: (44136/1) MUNIR ANDRADE SILVA

Cargo/Função: (9175) INVESTIGADOR DE POLICIA/LC344

Un. Adm: (133329) DELEGACIA DISTRITAL DO CRISTO REI

A Partir de: 01/11/2010 Até 01/11/2010

Processo N.: 901373/10/jmn

Nome: (38711/1) MÁRCIA REGIA DE MATOS

Cargo/Função: (9175) INVESTIGADOR DE POLICIA/LC344

Un. Adm: (154113) DELEGACIA REG. DE ÁGUA BOA

A Partir de: 01/11/2010 Até 01/11/2010

Processo N.: 901373/10/jmn

Nome: (136489/1) NAIRA ELIS BALDISSERA

Cargo/Função: (9175) INVESTIGADOR DE POLICIA/LC344

Un. Adm: (134074) DELEGACIA MUNIC. DE RONDONÓPOLIS

A Partir de: 01/11/2010 Até 01/11/2010

Processo N.: 901373/10/jmn

Nome: (23772/1) NEIVA JOSE FILHO

Cargo/Função: (9175) INVESTIGADOR DE POLICIA/LC344

Un. Adm: (134198) DELEGACIA MUNIC. DE ITIQUIRA

A Partir de: 01/11/2010 Até 01/11/2010

Processo N.: 901373/10/aj

Nome: (92198/1) NELIO NAZARETH DA SILVA

Cargo/Função: (9175) INVESTIGADOR DE POLICIA/LC344

Un. Adm: (131989) GER. EST. DE POLINTER

A Partir de: 31/12/2010 Até 31/12/2010

Processo N.: 901373/10/jmn

Nome: (136170/1) NEULIANE DO PRADO E SILVA

Cargo/Função: (9200) ESCRIVAO DE POLICIA/LC318

Un. Adm: (133094) DELEGACIA ESPEC. DE HOMICÍDIO E PROTEÇÃO À

PESSOA

A Partir de: 01/12/2010 Até 01/12/2010

Processo N.: 901373/10/aj

Nome: (44036/1) NILMA AUXILIADORA DA SILVA

Cargo/Função: (9200) ESCRIVAO DE POLICIA/LC318

Un. Adm: (133175) DELEGACIA DE POLÍCIA DO COXIPÓ

A Partir de: 01/12/2010 Até 01/12/2010

Processo N.: 901373/10/jmn

Nome: (60838/6) NILSON BERSELLI

Cargo/Função: (9175) INVESTIGADOR DE POLICIA/LC344

Un. Adm: (133663) DELEGACIA MUNIC. DE RIO BRANCO

A Partir de: 01/11/2010 Até 01/11/2010

Processo N.: 901373/10/jmn

Nome: (44143/1) NILTON MONTEIRO DA SILVA

Cargo/Função: (9175) INVESTIGADOR DE POLICIA/LC344

Un. Adm: (134457) DELEGACIA MUNIC. DE JUARA

A Partir de: 01/12/2010 Até 01/12/2010

Processo N.: 901373/10/aj

Nome: (21283/1) NIVALDO LOPES RODRIGUES

Cargo/Função: (9175) INVESTIGADOR DE POLICIA/LC344

Un. Adm: (134155) DELEGACIA MUNIC. DE CAMPO VERDE

A Partir de: 01/12/2010 Até 01/12/2010

Processo N.: 901373/10/aj

Nome: (90281/1) OACY BORGES

Cargo/Função: (9175) INVESTIGADOR DE POLICIA/LC344

Un. Adm: (131962) GER. DE INTELIGÊNCIA POLICIAL

A Partir de: 01/12/2010 Até 01/12/2010

Processo N.: 901373/10/aj

Nome: (137165/1) ODINEI JOSE STOLARSKI

Cargo/Função: (9175) INVESTIGADOR DE POLICIA/LC344

Un. Adm: (133159) DELEGACIA ESPEC. DO DIREITO DA CRIANÇA

A Partir de: 01/12/2010 Até 01/12/2010

Processo N.: 901373/10/jmn

Nome: (85394/2) ODIR DA SILVA AVALOS

Cargo/Função: (9175) INVESTIGADOR DE POLICIA/LC344

Un. Adm: (133183) DELEGACIA DE POLÍCIA DA CIDADE ALTA

A Partir de: 01/11/2010 Até 01/11/2010

Processo N.: 901373/10/jmn

Nome: (34921/1) OLGA ELIANE PINTO SANTOS

Cargo/Função: (9200) ESCRIVAO DE POLICIA/LC318

Un. Adm: (134120) DELEGACIA DISTR. DE VILA OPERÁRIA DE RONDONÓPOLIS

A Partir de: 01/12/2010 Até 01/12/2010

Processo N.: 901373/10/jmn

Nome: (20801/1) OLGA MARIA GONCALVES DE SOUZA

Cargo/Função: (9175) INVESTIGADOR DE POLICIA/LC344

Un. Adm: (133310) DELEGACIA ESPEC. DA INFÂNCIA E JUVENTUDE

A Partir de: 01/12/2010 Até 01/12/2010

Processo N.: 901373/10/jmn

Nome: (23666/1) ORÁDIA CANDIDA DE OLIVEIRA

Cargo/Função: (9175) INVESTIGADOR DE POLICIA/LC344

Un. Adm: (133590) DELEGACIA REG. DE CÂCERES

A Partir de: 01/11/2010 Até 01/11/2010

Processo N.: 901373/10/jmn

Nome: (95842/1) OSIEL DA SILVA ARAUJO

Cargo/Função: (9200) ESCRIVAO DE POLICIA/LC318

Un. Adm: (133108) DELEGACIA ESPEC. DE CRIMES FAZENDS. E ADM.

PÚBLICA

A Partir de: 01/12/2010 Até 01/12/2010

Processo N.: 901373/10/aj

Nome: (97439/1) OSNALDO NEVES DOS SANTOS

Cargo/Função: (9175) INVESTIGADOR DE POLICIA/LC344

Un. Adm: (133183) DELEGACIA DE POLÍCIA DA CIDADE ALTA

A Partir de: 01/12/2010 Até 01/12/2010

Processo N.: 901373/10/jmn

Nome: (9196/1) OSORIO COSTA

Cargo/Função: (9175) INVESTIGADOR DE POLICIA/LC344

Un. Adm: (134058) DELEGACIA REG. DE RONDONÓPOLIS

A Partir de: 01/11/2010 Até 01/11/2010

Processo N.: 901373/10/jmn

Nome: (136151/1) OSVALDO FERREIRA DOS SANTOS

Cargo/Função: (9200) ESCRIVAO DE POLICIA/LC318

Un. Adm: (134120) DELEGACIA DISTR. DE VILA OPERÁRIA DE RONDONÓPOLIS

A Partir de: 01/12/2010 Até 01/12/2010

Processo N.: 901373/10/jmn

Nome: (203641/1) OSVALDO LUIZ MALHEIROS LEÃO

Cargo/Função: (9175) INVESTIGADOR DE POLICIA/LC344

Un. Adm: (133116) DELEGACIA ESP. DE ROUBOS E FURTOS DE VEÍCULO

AUTOM

A Partir de: 01/11/2010 Até 01/11/2010

Processo N.: 901373/10/aj

Nome: (97327/1) OTAVIO CAVALCANTE BEZERRA

Cargo/Função: (9175) INVESTIGADOR DE POLICIA/LC344

Un. Adm: (154105) DELEGACIA ESPEC. DE REPRES. À ENTORPECENTES

A Partir de: 01/12/2010 Até 01/12/2010
 Processo N.: 901373/10/jmm
 Nome: (95775/1) OZENIR SEBASTIAO SANTIAGO
 Cargo/Função: (9175) INVESTIGADOR DE POLICIA/LC344
 Un. Adm: (133132) DELEGACIA ESPEC. DE DEFESA DO CONSUMIDOR
 A Partir de: 01/12/2010 Até 01/12/2010
 Processo N.: 901373/10/jmm
 Nome: (203975/1) PABLO COUTO SOUZA
 Cargo/Função: (9175) INVESTIGADOR DE POLICIA/LC344
 Un. Adm: (133302) DELEGACIA ESPEC. DE ROUBOS E FURTOS
 A Partir de: 01/11/2010 Até 01/11/2010
 Processo N.: 901373/10/jmm
 Nome: (203975/1) PABLO COUTO SOUZA
 Cargo/Função: (9175) INVESTIGADOR DE POLICIA/LC344
 Un. Adm: (133302) DELEGACIA ESPEC. DE ROUBOS E FURTOS
 A Partir de: 01/12/2010 Até 01/12/2010
 Processo N.: 901373/10/aj
 Nome: (136153/1) PATRIK JOSE TOSTI
 Cargo/Função: (9200) ESCRIVAO DE POLICIA/LC318
 Un. Adm: (133329) DELEGACIA DISTRITAL DO CRISTO REI
 A Partir de: 16/12/2010 Até 16/12/2010
 Processo N.: 901373/10/jmm
 Nome: (136153/1) PATRIK JOSE TOSTI
 Cargo/Função: (9200) ESCRIVAO DE POLICIA/LC318
 Un. Adm: (133329) DELEGACIA DISTRITAL DO CRISTO REI
 A Partir de: 01/11/2010 Até 01/11/2010
 Processo N.: 901373/10/jmm
 Nome: (203719/1) PAULO CESAR DE OLIVEIRA
 Cargo/Função: (9175) INVESTIGADOR DE POLICIA/LC344
 Un. Adm: (134406) DELEGACIA MUNIC. DE SINOP
 A Partir de: 18/12/2010 Até 18/12/2010
 Processo N.: 901373/10/jmm
 Nome: (203719/1) PAULO CESAR DE OLIVEIRA
 Cargo/Função: (9175) INVESTIGADOR DE POLICIA/LC344
 Un. Adm: (134406) DELEGACIA MUNIC. DE SINOP
 A Partir de: 01/11/2010 Até 01/11/2010
 Processo N.: 901373/10/jmm
 Nome: (92214/1) PAULO CEZAR FABIANO
 Cargo/Função: (9175) INVESTIGADOR DE POLICIA/LC344
 Un. Adm: (134120) DELEGACIA DISTR. DE VILA OPERÁRIA DE RONDONÓPOLIS
 A Partir de: 01/12/2010 Até 01/12/2010
 Processo N.: 901373/10/aj
 Nome: (32338/1) PAULO JORGE FERRARI
 Cargo/Função: (9175) INVESTIGADOR DE POLICIA/LC344
 Un. Adm: (131954) GER. DE OPERAÇÕES ESPECIAIS
 A Partir de: 01/12/2010 Até 01/12/2010
 Processo N.: 901373/10/jmm
 Nome: (32338/1) PAULO JORGE FERRARI
 Cargo/Função: (9175) INVESTIGADOR DE POLICIA/LC344
 Un. Adm: (131954) GER. DE OPERAÇÕES ESPECIAIS
 A Partir de: 01/11/2010 Até 01/11/2010
 Processo N.: 901373/10/jmm
 Nome: (44008/1) PAULO ROGERIO CELINDO
 Cargo/Função: (9175) INVESTIGADOR DE POLICIA/LC344
 Un. Adm: (154105) DELEGACIA ESPEC. DE REPRES. À ENTORPECENTES
 A Partir de: 01/11/2010 Até 01/11/2010
 Processo N.: 901373/10/aj
 Nome: (40555/2) PAULO ROGERIO OLIVEIRA MORAES
 Cargo/Função: (9175) INVESTIGADOR DE POLICIA/LC344
 Un. Adm: (133183) DELEGACIA DE POLÍCIA DA CIDADE ALTA
 A Partir de: 01/12/2010 Até 01/12/2010
 Processo N.: 901373/10/jmm
 Nome: (40555/2) PAULO ROGERIO OLIVEIRA MORAES
 Cargo/Função: (9175) INVESTIGADOR DE POLICIA/LC344
 Un. Adm: (133183) DELEGACIA DE POLÍCIA DA CIDADE ALTA
 A Partir de: 01/11/2010 Até 01/11/2010
 Processo N.: 901373/10/jmm
 Nome: (97556/1) PAULO ROSA DE OLIVEIRA
 Cargo/Função: (9175) INVESTIGADOR DE POLICIA/LC344
 Un. Adm: (134554) DELEGACIA MUNICIPAL DE UNIAO DO SUL
 A Partir de: 01/02/2010 Até 01/02/2010
 Processo N.: 901373/10/jmm
 Nome: (97556/1) PAULO ROSA DE OLIVEIRA
 Cargo/Função: (9175) INVESTIGADOR DE POLICIA/LC344
 Un. Adm: (134554) DELEGACIA MUNICIPAL DE UNIAO DO SUL
 A Partir de: 01/11/2010 Até 01/11/2010
 Processo N.: 901373/10/jmm
 Nome: (61086/2) PAULO SERGIO BERTOLO
 Cargo/Função: (9175) INVESTIGADOR DE POLICIA/LC344
 Un. Adm: (134597) DELEGACIA REG. DE TANGARÁ DA SERRA
 A Partir de: 01/12/2010 Até 01/12/2010
 Processo N.: 901373/10/aj
 Nome: (17446/1) PAULO TENORIO DE MELO
 Cargo/Função: (9175) INVESTIGADOR DE POLICIA/LC344
 Un. Adm: (133280) DELEGACIA MUNIC. DE STO. ANTÔNIO DO LEVERGER
 A Partir de: 01/12/2010 Até 01/12/2010
 Processo N.: 901373/10/jmm
 Nome: (25988/1) PAULO VALDEVINO FROIO
 Cargo/Função: (9175) INVESTIGADOR DE POLICIA/LC344
 Un. Adm: (134597) DELEGACIA REG. DE TANGARÁ DA SERRA
 A Partir de: 20/12/2010 Até 20/12/2010
 Processo N.: 901373/10/aj
 Nome: (23668/1) PEDRO FERNANDES BARRETO
 Cargo/Função: (9175) INVESTIGADOR DE POLICIA/LC344
 Un. Adm: (133175) DELEGACIA DE POLÍCIA DO COXIPÓ
 A Partir de: 01/12/2010 Até 01/12/2010
 Processo N.: 901373/10/aj
 Nome: (9354/1) PEDRO GONCALO DE OLIVEIRA
 Cargo/Função: (9175) INVESTIGADOR DE POLICIA/LC344
 Un. Adm: (133337) DELEGACIA DISTRITAL DO BAIRRO JARDIM GLÓRIA
 A Partir de: 01/12/2010 Até 01/12/2010
 Processo N.: 901373/10/jmm
 Nome: (9354/1) PEDRO GONCALO DE OLIVEIRA

Cargo/Função: (9175) INVESTIGADOR DE POLICIA/LC344
 Un. Adm: (133337) DELEGACIA DISTRITAL DO BAIRRO JARDIM GLÓRIA
 A Partir de: 01/11/2010 Até 01/11/2010
 Processo N.: 901373/10/jmm
 Nome: (136545/1) PEDRO HERMINIO DE OLIVEIRA CARDOSO
 Cargo/Função: (9175) INVESTIGADOR DE POLICIA/LC344
 Un. Adm: (154105) DELEGACIA ESPEC. DE REPRES. À ENTORPECENTES
 A Partir de: 01/11/2010 Até 01/11/2010
 Processo N.: 901373/10/jmm
 Nome: (12696/1) PEDRO OLIVEIRA NETO
 Cargo/Função: (9175) INVESTIGADOR DE POLICIA/LC344
 Un. Adm: (133337) DELEGACIA DISTRITAL DO BAIRRO JARDIM GLÓRIA
 A Partir de: 01/11/2010 Até 01/11/2010
 Processo N.: 838580/10/aj
 Nome: (97442/1) PEDRO PAES DA SILVA FILHO
 Cargo/Função: (9175) INVESTIGADOR DE POLICIA/LC344
 Un. Adm: (133183) DELEGACIA DE POLÍCIA DA CIDADE ALTA
 A Partir de: 01/11/2010 Até 01/11/2010
 Processo N.: 901373/10/aj
 Nome: (97442/1) PEDRO PAES DA SILVA FILHO
 Cargo/Função: (9175) INVESTIGADOR DE POLICIA/LC344
 Un. Adm: (133183) DELEGACIA DE POLÍCIA DA CIDADE ALTA
 A Partir de: 01/12/2010 Até 01/12/2010
 Processo N.: 901373/10/jmm
 Nome: (69711/3) PETRONIO DA COSTA JORTE
 Cargo/Função: (9175) INVESTIGADOR DE POLICIA/LC344
 Un. Adm: (133094) DELEGACIA ESPEC. DE HOMICÍDIO E PROTEÇÃO À PESSOA
 A Partir de: 01/12/2010 Até 01/12/2010
 Processo N.: 901373/10/jmm
 Nome: (44124/1) PLINIO MAGNO DE BRITO JUNIOR
 Cargo/Função: (11665) FUNÇÃO DGA 10 LC/266 SERVIDOR
 Un. Adm: (134597) DELEGACIA REG. DE TANGARÁ DA SERRA
 A Partir de: 01/11/2010 Até 01/11/2010
 Processo N.: 901373/10/jmm
 Nome: (136600/1) RAFFAEL ALBERTO DE SOUZA CAMPOS
 Cargo/Função: (9200) ESCRIVAO DE POLICIA/LC318
 Un. Adm: (132160) DIR. DE POLÍCIA JUDIC. CIVIL METROPOLITANA
 A Partir de: 01/12/2010 Até 01/12/2010
 Processo N.: 901373/10/aj
 Nome: (95870/1) RAMIRES CHATEAUBRIAND DIAS
 Cargo/Função: (9175) INVESTIGADOR DE POLICIA/LC344
 Un. Adm: (131946) GER. DE REPRES. A SEQUESTRO E INVESTIGAÇÃO ESPECIAIS
 A Partir de: 01/12/2010 Até 01/12/2010
 Processo N.: 901373/10/jmm
 Nome: (137802/5) RANDER PAULO DA COSTA
 Cargo/Função: (9175) INVESTIGADOR DE POLICIA/LC344
 Un. Adm: (133094) DELEGACIA ESPEC. DE HOMICÍDIO E PROTEÇÃO À PESSOA
 A Partir de: 01/12/2010 Até 01/12/2010
 Processo N.: 901373/10/jmm
 Nome: (137802/5) RANDER PAULO DA COSTA
 Cargo/Função: (9175) INVESTIGADOR DE POLICIA/LC344
 Un. Adm: (133094) DELEGACIA ESPEC. DE HOMICÍDIO E PROTEÇÃO À PESSOA
 A Partir de: 01/10/2010 Até 01/10/2010
 Processo N.: 901373/10/aj
 Nome: (136546/1) RAPHAEL MENEGUINI
 Cargo/Função: (9175) INVESTIGADOR DE POLICIA/LC344
 Un. Adm: (131962) GER. DE INTELIGÊNCIA POLICIAL
 A Partir de: 01/12/2010 Até 01/12/2010
 Processo N.: 901373/10/jmm
 Nome: (92114/1) REGIANE VERONESE
 Cargo/Função: (9175) INVESTIGADOR DE POLICIA/LC344
 Un. Adm: (134600) DELEGACIA MUNIC. DE TANGARÁ DA SERRA
 A Partir de: 01/11/2010 Até 01/11/2010
 Processo N.: 901373/10/jmm
 Nome: (92114/1) REGIANE VERONESE
 Cargo/Função: (9175) INVESTIGADOR DE POLICIA/LC344
 Un. Adm: (134600) DELEGACIA MUNIC. DE TANGARÁ DA SERRA
 A Partir de: 01/12/2010 Até 01/12/2010
 Processo N.: 901373/10/jmm
 Nome: (95874/1) REGINA CELIA LINARES
 Cargo/Função: (9200) ESCRIVAO DE POLICIA/LC318
 Un. Adm: (133361) DELEGACIA MUNIC. DE ALTA FLORESTA
 A Partir de: 01/12/2010 Até 01/12/2010
 Processo N.: 901373/10/jmm
 Nome: (23769/1) REGINA DE FIGUEIREDO SANTOS
 Cargo/Função: (9175) INVESTIGADOR DE POLICIA/LC344
 Un. Adm: (132179) DELEGACIA MUNIC. DE CUIABA
 A Partir de: 01/12/2010 Até 01/12/2010
 Processo N.: 901373/10/aj
 Nome: (97377/1) REGINALDO DE SOUZA
 Cargo/Função: (9175) INVESTIGADOR DE POLICIA/LC344
 Un. Adm: (131903) COORD. DE EXECUÇÃO ESTRATÉGICA
 A Partir de: 01/12/2010 Até 01/12/2010
 Processo N.: 901373/10/jmm
 Nome: (23781/1) REINALDO GOMES YAMACIRO
 Cargo/Função: (9200) ESCRIVAO DE POLICIA/LC318
 Un. Adm: (134392) DELEGACIA REG. DE SINOP
 A Partir de: 01/12/2010 Até 01/12/2010
 Processo N.: 901373/10/jmm
 Nome: (97591/1) RELINDE ARRUDA TOLEDO
 Cargo/Função: (9175) INVESTIGADOR DE POLICIA/LC344
 Un. Adm: (133663) DELEGACIA MUNIC. DE RIO BRANCO
 A Partir de: 01/11/2010 Até 01/11/2010
 Processo N.: 901373/10/aj
 Nome: (97502/1) RENATO DE OLIVEIRA NEVES
 Cargo/Função: (9175) INVESTIGADOR DE POLICIA/LC344
 Un. Adm: (133248) DELEGACIA MUNIC. CHAPADA DO GUIMARÃES
 A Partir de: 01/12/2010 Até 01/12/2010
 Processo N.: 901373/10/aj

Nome: (33795/1) RENATO SERGIO MORAES
Cargo/Função: (9175) INVESTIGADOR DE POLICIA/LC344
Un. Adm: (133329) DELEGACIA DISTRITAL DO CRISTO REI
A Partir de: 01/12/2010 Até 01/12/2010
Processo N.: 901373/10/jmn

Nome: (33795/1) RENATO SERGIO MORAES
Cargo/Função: (9175) INVESTIGADOR DE POLICIA/LC344
Un. Adm: (133329) DELEGACIA DISTRITAL DO CRISTO REI
A Partir de: 01/11/2010 Até 01/11/2010
Processo N.: 901373/10/jmn

Nome: (95681/1) REUBER MARIO SA GALLIO
Cargo/Função: (9175) INVESTIGADOR DE POLICIA/LC344
Un. Adm: (134406) DELEGACIA MUNIC. DE SINOP
A Partir de: 01/12/2010 Até 01/12/2010
Processo N.: 901373/10/jmn

Nome: (97444/1) RICARDO COSTA FIGUEIREDO
Cargo/Função: (9175) INVESTIGADOR DE POLICIA/LC344
Un. Adm: (134414) DELEGACIA MUNIC. DE CLAUDIA
A Partir de: 01/12/2010 Até 01/12/2010
Processo N.: 901373/10/jmn

Nome: (136552/1) RICARDO DE BRITO
Cargo/Função: (9175) INVESTIGADOR DE POLICIA/LC344
Un. Adm: (133434) DELEGACIA REG. DE ALTO ARAGUAIA
A Partir de: 01/12/2010 Até 01/12/2010
Processo N.: 901373/10/jmn

Nome: (136593/1) RICARDO TENORIO DOS ANJOS
Cargo/Função: (9175) INVESTIGADOR DE POLICIA/LC344
Un. Adm: (154105) DELEGACIA ESPEC. DE REPRES. À ENTORPECENTES
A Partir de: 01/11/2010 Até 01/11/2010
Processo N.: 901373/10/aj

Nome: (97550/1) RICHARD DAMASCENO FERREIRA LAGE
Cargo/Função: (2348) DELEGADO DE POLICIA
Un. Adm: (133183) DELEGACIA DE POLICIA DA CIDADE ALTA
A Partir de: 01/12/2010 Até 01/12/2010
Processo N.: 901373/10/aj

Nome: (72202/2) ROBERTO SALES
Cargo/Função: (9175) INVESTIGADOR DE POLICIA/LC344
Un. Adm: (131954) GER. DE OPERAÇÕES ESPECIAIS
A Partir de: 01/12/2010 Até 01/12/2010
Processo N.: 901373/10/jmn

Nome: (72202/2) ROBERTO SALES
Cargo/Função: (9175) INVESTIGADOR DE POLICIA/LC344
Un. Adm: (131954) GER. DE OPERAÇÕES ESPECIAIS
A Partir de: 01/11/2010 Até 01/11/2010
Processo N.: 901373/10/aj

Nome: (90709/2) RODRIGO MATTOS DOURADO
Cargo/Função: (9175) INVESTIGADOR DE POLICIA/LC344
Un. Adm: (131954) GER. DE OPERAÇÕES ESPECIAIS
A Partir de: 01/12/2010 Até 01/12/2010
Processo N.: 901373/10/jmn

Nome: (90709/2) RODRIGO MATTOS DOURADO
Cargo/Função: (9175) INVESTIGADOR DE POLICIA/LC344
Un. Adm: (131954) GER. DE OPERAÇÕES ESPECIAIS
A Partir de: 01/11/2010 Até 01/11/2010
Processo N.: 901373/10/aj

Nome: (95845/1) ROGERIA MARIA ALVES SILVA
Cargo/Função: (9200) ESCRIVAO DE POLICIA/LC318
Un. Adm: (133191) DELEGACIA DE POLICIA DO CARUMBÉ
A Partir de: 01/12/2010 Até 01/12/2010
Processo N.: 901373/10/aj

Nome: (97529/1) ROGERIO AUGUSTO DE OLIVEIRA NEVES
Cargo/Função: (9175) INVESTIGADOR DE POLICIA/LC344
Un. Adm: (134090) DELEGACIA ESPEC. DE ROUBOS E FURTOS DE RONDONÓPOLIS
A Partir de: 01/12/2010 Até 01/12/2010
Processo N.: 901373/10/jmn

Nome: (136491/1) ROGERIO MALACARNE DA COSTA
Cargo/Função: (2348) DELEGADO DE POLICIA
Un. Adm: (133418) DELEGACIA MUNIC. DE PARANAITA
A Partir de: 01/12/2010 Até 01/12/2010
Processo N.: 901373/10/aj

Nome: (97582/1) ROGERIO MARTINS TOSTA
Cargo/Função: (9175) INVESTIGADOR DE POLICIA/LC344
Un. Adm: (134090) DELEGACIA ESPEC. DE ROUBOS E FURTOS DE RONDONÓPOLIS
A Partir de: 01/12/2010 Até 01/12/2010
Processo N.: 901373/10/jmn

Nome: (203987/1) ROMULO AMARAMBI DE OLIVEIRA
Cargo/Função: (9175) INVESTIGADOR DE POLICIA/LC344
Un. Adm: (134678) DELEGACIA MUNIC. DE CAMPO NOVO DOS PARECIS
A Partir de: 01/11/2010 Até 01/11/2010
Processo N.: 901373/10/jmn

Nome: (203987/1) ROMULO AMARAMBI DE OLIVEIRA
Cargo/Função: (9175) INVESTIGADOR DE POLICIA/LC344
Un. Adm: (134678) DELEGACIA MUNIC. DE CAMPO NOVO DOS PARECIS
A Partir de: 01/12/2010 Até 01/12/2010
Processo N.: 901373/10/jmn

Nome: (95740/1) ROMYSON DO NASCIMENTO
Cargo/Função: (9175) INVESTIGADOR DE POLICIA/LC344
Un. Adm: (133310) DELEGACIA ESPEC. DA INFÂNCIA E JUVENTUDE
A Partir de: 01/11/2010 Até 01/11/2010
Processo N.: 901373/10/aj

Nome: (92156/1) RONICE FRIEDRICH
Cargo/Função: (9175) INVESTIGADOR DE POLICIA/LC344
Un. Adm: (131989) GER. EST. DE POLINTER
A Partir de: 01/12/2010 Até 01/12/2010
Processo N.: 901373/10/aj

Nome: (12728/1) ROSALVO GOMES DA SILVA
Cargo/Função: (9175) INVESTIGADOR DE POLICIA/LC344
Un. Adm: (133280) DELEGACIA MUNIC. DE STO. ANTÔNIO DO LEVERGER
A Partir de: 01/12/2010 Até 01/12/2010
Processo N.: 901373/10/jmn

Nome: (52830/10) ROSANA DE FATIMA MOREIRA CARVALHAL

Cargo/Função: (9175) INVESTIGADOR DE POLICIA/LC344
Un. Adm: (134406) DELEGACIA MUNIC. DE SINOP
A Partir de: 01/12/2010 Até 01/12/2010
Processo N.: 901373/10/aj

Nome: (97482/1) ROSANGELA DIAS DA CONCEIÇÃO MELOS
Cargo/Função: (9175) INVESTIGADOR DE POLICIA/LC344
Un. Adm: (131954) GER. DE OPERAÇÕES ESPECIAIS
A Partir de: 01/12/2010 Até 01/12/2010
Processo N.: 901373/10/jmn

Nome: (97482/1) ROSANGELA DIAS DA CONCEIÇÃO MELOS
Cargo/Função: (9175) INVESTIGADOR DE POLICIA/LC344
Un. Adm: (131954) GER. DE OPERAÇÕES ESPECIAIS
A Partir de: 01/11/2010 Até 01/11/2010
Processo N.: 901373/10/jmn

Nome: (203825/1) ROSELY ROSANGELA DOS REIS
Cargo/Função: (9175) INVESTIGADOR DE POLICIA/LC344
Un. Adm: (134457) DELEGACIA MUNIC. DE JUARA
A Partir de: 01/12/2010 Até 01/12/2010
Processo N.: 901373/10/aj

Nome: (23780/1) ROZENI PADILHA DE MORAES
Cargo/Função: (9175) INVESTIGADOR DE POLICIA/LC344
Un. Adm: (133183) DELEGACIA DE POLICIA DA CIDADE ALTA
A Partir de: 22/12/2010 Até 22/12/2010
Processo N.: 901373/10/jmn

Nome: (17748/1) ROZILDA NUNES DE SIQUEIRA
Cargo/Função: (9175) INVESTIGADOR DE POLICIA/LC344
Un. Adm: (133191) DELEGACIA DE POLICIA DO CARUMBÉ
A Partir de: 01/12/2010 Até 01/12/2010
Processo N.: 901373/10/aj

Nome: (95816/1) RUBENS NUNES DE ANDRADE
Cargo/Função: (9175) INVESTIGADOR DE POLICIA/LC344
Un. Adm: (133191) DELEGACIA DE POLICIA DO CARUMBÉ
A Partir de: 01/12/2010 Até 01/12/2010
Processo N.: 901373/10/jmn

Nome: (92188/1) RUI BARBOSA PERES DA ROCHA
Cargo/Função: (9175) INVESTIGADOR DE POLICIA/LC344
Un. Adm: (132160) DIR. DE POLICIA JUDIC. CIVIL METROPOLITANA
A Partir de: 01/12/2010 Até 01/12/2010
Processo N.: 901373/10/jmn

Nome: (90811/2) SANCLER SOARES MACIEL
Cargo/Função: (9175) INVESTIGADOR DE POLICIA/LC344
Un. Adm: (133094) DELEGACIA ESPEC. DE HOMICÍDIO E PROTEÇÃO À PESSOA
A Partir de: 12/12/2010 Até 12/12/2010
Processo N.: 901373/10/aj

Nome: (136558/1) SANDERSON FERREIRA DE CASTRO SOUZA
Cargo/Função: (9175) INVESTIGADOR DE POLICIA/LC344
Un. Adm: (131954) GER. DE OPERAÇÕES ESPECIAIS
A Partir de: 01/12/2010 Até 01/12/2010
Processo N.: 901373/10/jmn

Nome: (136558/1) SANDERSON FERREIRA DE CASTRO SOUZA
Cargo/Função: (9175) INVESTIGADOR DE POLICIA/LC344
Un. Adm: (131954) GER. DE OPERAÇÕES ESPECIAIS
A Partir de: 01/11/2010 Até 01/11/2010
Processo N.: 901373/10/jmn

Nome: (108238/1) SANDRA DE MOURA LEITE PORFIRIO
Cargo/Função: (9175) INVESTIGADOR DE POLICIA/LC344
Un. Adm: (132179) DELEGACIA MUNIC. DE CUIABA
A Partir de: 01/10/2010 Até 01/10/2010
Processo N.: 901373/10/jmn

Nome: (108238/1) SANDRA DE MOURA LEITE PORFIRIO
Cargo/Função: (9175) INVESTIGADOR DE POLICIA/LC344
Un. Adm: (132179) DELEGACIA MUNIC. DE CUIABA
A Partir de: 11/11/2010 Até 11/11/2010
Processo N.: 901373/10/jmn

Nome: (92210/1) SANDRA MARA DE CASTRO ALVES
Cargo/Função: (9200) ESCRIVAO DE POLICIA/LC318
Un. Adm: (133108) DELEGACIA ESPEC. DE CRIMES FAZENDS. E ADM. PÚBLICA
A Partir de: 01/12/2010 Até 01/12/2010
Processo N.: 901373/10/jmn

Nome: (203574/1) SCHEILA ROCKENBACH BLEICH
Cargo/Função: (9175) INVESTIGADOR DE POLICIA/LC344
Un. Adm: (154105) DELEGACIA ESPEC. DE REPRES. À ENTORPECENTES
A Partir de: 01/11/2010 Até 01/11/2010
Processo N.: 901373/10/jmn

Nome: (21966/1) SEBASTIANA LEITE FIGUEIREDO
Cargo/Função: (9175) INVESTIGADOR DE POLICIA/LC344
Un. Adm: (132179) DELEGACIA MUNIC. DE CUIABA
A Partir de: 01/11/2010 Até 01/11/2010
Processo N.: 901373/10/aj

Nome: (80129/3) SEBASTIAO CELSO DE FIGUEIREDO
Cargo/Função: (9175) INVESTIGADOR DE POLICIA/LC344
Un. Adm: (133191) DELEGACIA DE POLICIA DO CARUMBÉ
A Partir de: 01/12/2010 Até 01/12/2010
Processo N.: 901373/10/jmn

Nome: (92148/1) SEBASTIAO DE LIMA NETO
Cargo/Função: (9175) INVESTIGADOR DE POLICIA/LC344
Un. Adm: (134406) DELEGACIA MUNIC. DE SINOP
A Partir de: 01/12/2010 Até 01/12/2010
Processo N.: 901373/10/aj

Nome: (27996/1) SEBASTIAO DO NASCIMENTO
Cargo/Função: (2410) AGENTE POLICIAL
Un. Adm: (118761) UNID.ESPEC. DE CONTR. DE MOVIM. DE PESSOAL
A Partir de: 01/12/2010 Até 01/12/2010
Processo N.: 901373/10/jmn

Nome: (27996/1) SEBASTIAO DO NASCIMENTO
Cargo/Função: (2410) AGENTE POLICIAL
Un. Adm: (118761) UNID.ESPEC. DE CONTR. DE MOVIM. DE PESSOAL
A Partir de: 01/11/2010 Até 01/11/2010
Processo N.: 901373/10/jmn

Nome: (23682/1) SEBASTIAO GETULIO GUILHERME
Cargo/Função: (9175) INVESTIGADOR DE POLICIA/LC344

Un. Adm: (134058) DELEGACIA REG. DE RONDONÓPOLIS
A Partir de: 01/11/2010 Até 01/11/2010
Processo N.: 901373/10/jmn
Nome: (31177/1) SEBASTIAO LOPES
Cargo/Função: (2348) DELEGADO DE POLICIA
Un. Adm: (134163) DELEGACIA MUNIC. DE PEDRA PRETA
A Partir de: 01/11/2010 Até 01/11/2010
Processo N.: 901373/10/aj
Nome: (21977/1) SILBENI CONCEICAO DE AMORIM PEREIRA
Cargo/Função: (9200) ESCRIVAO DE POLICIA/LC318
Un. Adm: (132160) DIR. DE POLÍCIA JUDIC. CIVIL METROPOLITANA
A Partir de: 01/12/2010 Até 01/12/2010
Processo N.: 901373/10/aj
Nome: (95701/1) SILVANA CRISTINA DA SILVA BARBOSA
Cargo/Função: (9175) INVESTIGADOR DE POLICIA/LC344
Un. Adm: (133124) DELEGACIA ESPEC. DO MEIO AMBIENTE
A Partir de: 03/12/2010 Até 03/12/2010
Processo N.: 901373/10/aj
Nome: (44091/1) SILVANA SIMONE RAMOS BARROS RODRIGUES
Cargo/Função: (9200) ESCRIVAO DE POLICIA/LC318
Un. Adm: (118761) UNID.ESPEC. DE CONTR. DE MOVIM. DE PESSOAL
A Partir de: 01/12/2010 Até 01/12/2010
Processo N.: 901373/10/aj
Nome: (55651/20) SILVANIA APARECIDA DE SOUZA RODRIGUES
Cargo/Função: (9200) ESCRIVAO DE POLICIA/LC318
Un. Adm: (134090) DELEGACIA ESPEC. DE ROUBOS E FURTOS DE RONDONÓPOLIS
A Partir de: 01/12/2010 Até 01/12/2010
Processo N.: 901373/10/jmn
Nome: (108091/1) SILVIA MARIA PAULUZI
Cargo/Função: (2348) DELEGADO DE POLICIA
Un. Adm: (133094) DELEGACIA ESPEC. DE HOMICÍDIO E PROTEÇÃO À PESSOA
A Partir de: 18/12/2010 Até 18/12/2010
Processo N.: 901373/10/jmn
Nome: (9140/1) SILVIO DE ARRUDA CAMPOS
Cargo/Função: (9175) INVESTIGADOR DE POLICIA/LC344
Un. Adm: (133230) DELEGACIA MUNIC. DE BARÃO DE MELGAÇO
A Partir de: 01/12/2010 Até 01/12/2010
Processo N.: 901373/10/jmn
Nome: (19981/1) SINIVALDO PEDRO DA SILVA
Cargo/Função: (9175) INVESTIGADOR DE POLICIA/LC344
Un. Adm: (134171) DELEGACIA MUNIC. DE JACIARA
A Partir de: 01/11/2010 Até 01/11/2010
Processo N.: 901373/10/aj
Nome: (33802/1) SIVALDO DE SOUZA
Cargo/Função: (9175) INVESTIGADOR DE POLICIA/LC344
Un. Adm: (133175) DELEGACIA DE POLÍCIA DO COXIPÓ
A Partir de: 01/12/2010 Até 01/12/2010
Processo N.: 901373/10/jmn
Nome: (23473/1) SOLANJE COSTA RODRIGUES
Cargo/Função: (9175) INVESTIGADOR DE POLICIA/LC344
Un. Adm: (133329) DELEGACIA DISTRITAL DO CRISTO REI
A Partir de: 01/12/2010 Até 01/12/2010
Processo N.: 901373/10/jmn
Nome: (25248/1) SONIA MARIA ARAGAO
Cargo/Função: (9175) INVESTIGADOR DE POLICIA/LC344
Un. Adm: (134058) DELEGACIA REG. DE RONDONÓPOLIS
A Partir de: 01/11/2010 Até 01/11/2010
Processo N.: 901373/10/aj
Nome: (78781/2) SUSELI OLIVEIRA COVAS
Cargo/Função: (9200) ESCRIVAO DE POLICIA/LC318
Un. Adm: (133094) DELEGACIA ESPEC. DE HOMICÍDIO E PROTEÇÃO À PESSOA
A Partir de: 01/12/2010 Até 01/12/2010
Processo N.: 901373/10/aj
Nome: (97495/1) SUSIDARLI SANTOS DA SILVA
Cargo/Função: (9175) INVESTIGADOR DE POLICIA/LC344
Un. Adm: (131954) GER. DE OPERAÇÕES ESPECIAIS
A Partir de: 01/12/2010 Até 01/12/2010
Processo N.: 901373/10/jmn
Nome: (97495/1) SUSIDARLI SANTOS DA SILVA
Cargo/Função: (9175) INVESTIGADOR DE POLICIA/LC344
Un. Adm: (131954) GER. DE OPERAÇÕES ESPECIAIS
A Partir de: 01/11/2010 Até 01/11/2010
Processo N.: 901373/10/jmn
Nome: (44125/1) SUZANE COSTA LEITE
Cargo/Função: (9175) INVESTIGADOR DE POLICIA/LC344
Un. Adm: (133159) DELEGACIA ESPEC. DO DIREITO DA CRIANÇA
A Partir de: 01/12/2010 Até 01/12/2010
Processo N.: 901373/10/jmn
Nome: (97406/1) TANEIA HENRIQUE DA SILVA
Cargo/Função: (9200) ESCRIVAO DE POLICIA/LC318
Un. Adm: (131946) GER. DE REPRES. A SEQUESTRO E INVESTIGAÇÃO ESPECIAIS
A Partir de: 01/12/2010 Até 01/12/2010
Processo N.: 901373/10/aj
Nome: (32566/1) TANIA REGINA FIGUEIREDO
Cargo/Função: (9175) INVESTIGADOR DE POLICIA/LC344
Un. Adm: (118761) UNID.ESPEC. DE CONTR. DE MOVIM. DE PESSOAL
A Partir de: 01/12/2010 Até 01/12/2010
Processo N.: 901373/10/jmn
Nome: (44061/1) TELMA LUCIA TOLENTINO DE BARROS
Cargo/Função: (9175) INVESTIGADOR DE POLICIA/LC344
Un. Adm: (133132) DELEGACIA ESPEC. DE DEFESA DO CONSUMIDOR
A Partir de: 01/12/2010 Até 01/12/2010
Processo N.: 901373/10/jmn
Nome: (97437/1) TELMO LUCIANO GUIBOR
Cargo/Função: (9175) INVESTIGADOR DE POLICIA/LC344
Un. Adm: (131903) COORD. DE EXECUÇÃO ESTRATÉGICA
A Partir de: 01/12/2010 Até 01/12/2010
Processo N.: 901373/10/jmn
Nome: (23877/1) TEREZA LEINAT

Cargo/Função: (9175) INVESTIGADOR DE POLICIA/LC344
Un. Adm: (133183) DELEGACIA DE POLÍCIA DA CIDADE ALTA
A Partir de: 01/12/2010 Até 01/12/2010
Processo N.: 901373/10/jmn
Nome: (108308/1) TEREZA MARIA DE NASCIMENTO PEREIRA
Cargo/Função: (9175) INVESTIGADOR DE POLICIA/LC344
Un. Adm: (133094) DELEGACIA ESPEC. DE HOMICÍDIO E PROTEÇÃO À PESSOA
A Partir de: 01/12/2010 Até 01/12/2010
Processo N.: 901373/10/jmn
Nome: (35758/1) TEREZIANO GOMES DE SOUZA
Cargo/Função: (9175) INVESTIGADOR DE POLICIA/LC344
Un. Adm: (133353) DELEGACIA REG. DE ALTA FLORESTA
A Partir de: 01/12/2010 Até 01/12/2010
Processo N.: 901373/10/aj
Nome: (108110/1) THORMIRES AROLDO PINTO GODOY
Cargo/Função: (2348) DELEGADO DE POLICIA
Un. Adm: (132160) DIR. DE POLÍCIA JUDIC. CIVIL METROPOLITANA
A Partir de: 01/12/2010 Até 01/12/2010
Processo N.: 901373/10/jmn
Nome: (19535/1) VALDEI LOPES DE AQUINO
Cargo/Função: (9175) INVESTIGADOR DE POLICIA/LC344
Un. Adm: (134120) DELEGACIA DISTR. DE VILA OPERÁRIA DE RONDONÓPOLIS
A Partir de: 28/12/2010 Até 28/12/2010
Processo N.: 901373/10/jmn
Nome: (19535/1) VALDEI LOPES DE AQUINO
Cargo/Função: (9175) INVESTIGADOR DE POLICIA/LC344
Un. Adm: (134120) DELEGACIA DISTR. DE VILA OPERÁRIA DE RONDONÓPOLIS
A Partir de: 01/11/2010 Até 01/11/2010
Processo N.: 901373/10/jmn
Nome: (39922/5) VALDEMIRO DE SOUZA DOURADO
Cargo/Função: (9175) INVESTIGADOR DE POLICIA/LC344
Un. Adm: (134198) DELEGACIA MUNIC. DE ITIQUIRA
A Partir de: 01/11/2010 Até 01/11/2010
Processo N.: 901373/10/jmn
Nome: (104425/23) VALDEMIRO LACERDA DA SILVA CAMPOS
Cargo/Função: (9175) INVESTIGADOR DE POLICIA/LC344
Un. Adm: (154857) DELEGACIA MUNIC. DE VILA RICA
A Partir de: 01/11/2010 Até 01/11/2010
Processo N.: 901373/10/jmn
Nome: (15882/1) VALDEMIRO OLIVEIRA DE MORAES
Cargo/Função: (9200) ESCRIVAO DE POLICIA/LC318
Un. Adm: (134180) DELEGACIA MUNIC. DE PARANATINGA
A Partir de: 01/12/2010 Até 01/12/2010
Processo N.: 901373/10/jmn
Nome: (19963/1) VALDEMIRO GUEDES DE MORAIS
Cargo/Função: (9175) INVESTIGADOR DE POLICIA/LC344
Un. Adm: (134104) DELEGACIA ESP. DE DEFESA DA MULHER DE RONDONÓPOLIS
A Partir de: 01/12/2010 Até 01/12/2010
Processo N.: 901373/10/jmn
Nome: (13366/1) VALDEMIRO VIEIRA DOS SANTOS
Cargo/Função: (9175) INVESTIGADOR DE POLICIA/LC344
Un. Adm: (134210) DELEGACIA ESP. DE ROUBOS E FURTOS DE PRIMA DO LESTE
A Partir de: 01/12/2010 Até 01/12/2010
Processo N.: 901373/10/jmn
Nome: (118441/2) VALDETE MARTINS SILVA
Cargo/Função: (9175) INVESTIGADOR DE POLICIA/LC344
Un. Adm: (134600) DELEGACIA MUNIC. DE TANGARÁ DA SERRA
A Partir de: 01/11/2010 Até 01/11/2010
Processo N.: 901373/10/jmn
Nome: (44048/1) VALDEVINO VIEIRA GUIMARAES
Cargo/Função: (9200) ESCRIVAO DE POLICIA/LC318
Un. Adm: (154105) DELEGACIA ESPEC. DE REPRES. À ENTORPECENTES
A Partir de: 01/11/2010 Até 01/11/2010
Processo N.: 901373/10/jmn
Nome: (95773/1) VALDIR LUIZ
Cargo/Função: (9175) INVESTIGADOR DE POLICIA/LC344
Un. Adm: (133361) DELEGACIA MUNIC. DE ALTA FLORESTA
A Partir de: 01/12/2010 Até 01/12/2010
Processo N.: 901373/10/jmn
Nome: (34932/1) VALDOMIRO ANTONIO DA SILVA JUNIOR
Cargo/Função: (2402) ESCRIVAO DE POLICIA
Un. Adm: (134600) DELEGACIA MUNIC. DE TANGARÁ DA SERRA
A Partir de: 01/11/2010 Até 01/11/2010
Processo N.: 901373/10/jmn
Nome: (92166/1) VALMIR PAULINO
Cargo/Função: (9200) ESCRIVAO DE POLICIA/LC318
Un. Adm: (133183) DELEGACIA DE POLÍCIA DA CIDADE ALTA
A Partir de: 01/11/2010 Até 01/11/2010
Processo N.: 901373/10/aj
Nome: (92228/1) VALQUIRIA DE FATIMA CASTELHANO
Cargo/Função: (9175) INVESTIGADOR DE POLICIA/LC344
Un. Adm: (133183) DELEGACIA DE POLÍCIA DA CIDADE ALTA
A Partir de: 01/12/2010 Até 01/12/2010
Processo N.: 901373/10/aj
Nome: (115315/2) VALTECIDES ORTIZ CARBONARO
Cargo/Função: (9175) INVESTIGADOR DE POLICIA/LC344
Un. Adm: (133191) DELEGACIA DE POLÍCIA DO CARUMBÉ
A Partir de: 14/12/2010 Até 14/12/2010
Processo N.: 901373/10/aj
Nome: (92862/2) VALTECIR SIQUEIRA DE FARIA
Cargo/Função: (9200) ESCRIVAO DE POLICIA/LC318
Un. Adm: (133175) DELEGACIA DE POLÍCIA DO COXIPÓ
A Partir de: 01/12/2010 Até 01/12/2010
Processo N.: 901373/10/jmn
Nome: (203579/1) VANESSA BONI DA COSTA
Cargo/Função: (9175) INVESTIGADOR DE POLICIA/LC344
Un. Adm: (134406) DELEGACIA MUNIC. DE SINOP
A Partir de: 01/12/2010 Até 01/12/2010
Processo N.: 901373/10/jmn
Nome: (136541/1) VANESSA MIRANDA DE PAULA

Cargo/Função: (9175) INVESTIGADOR DE POLÍCIA/LC344
Un. Adm: (131865) CORREG.-GERAL DA POLÍCIA JUDICIÁRIA CIVIL
A Partir de: 01/11/2010 Até 01/11/2010
Processo N.: 901373/10/jmm
Nome: (68815/4) VANIA CARDOSO DE OLIVEIRA
Cargo/Função: (9200) ESCRIVAO DE POLÍCIA/LC318
Un. Adm: (133094) DELEGACIA ESPEC. DE HOMICÍDIO E PROTEÇÃO À PESSOA
A Partir de: 01/12/2010 Até 01/12/2010
Processo N.: 901373/10/aj
Nome: (95864/1) VANTUIR RAMOS DIAS
Cargo/Função: (9175) INVESTIGADOR DE POLÍCIA/LC344
Un. Adm: (118761) UNID.ESPEC. DE CONTR. DE MOVIM. DE PESSOAL
A Partir de: 01/12/2010 Até 01/12/2010
Processo N.: 901373/10/jmm
Nome: (23439/1) VELINO EFIGENIO DOS SANTOS
Cargo/Função: (9175) INVESTIGADOR DE POLÍCIA/LC344
Un. Adm: (133663) DELEGACIA MUNIC. DE RIO BRANCO
A Partir de: 01/11/2010 Até 01/11/2010
Processo N.: 901373/10/jmm
Nome: (37762/1) VICENTE FERREIRA DA COSTA NETO
Cargo/Função: (9175) INVESTIGADOR DE POLÍCIA/LC344
Un. Adm: (133264) DELEGACIA MUNIC. DE NOSSA SRA. DO LIVRAMENTO
A Partir de: 01/11/2010 Até 01/11/2010
Processo N.: 901373/10/jmm
Nome: (108230/1) VILMAR ALVES DA SILVA
Cargo/Função: (9175) INVESTIGADOR DE POLÍCIA/LC344
Un. Adm: (133159) DELEGACIA ESPEC. DO DIREITO DA CRIANÇA
A Partir de: 01/12/2010 Até 01/12/2010
Processo N.: 901373/10/aj
Nome: (90425/2) VINICIUS BORGES
Cargo/Função: (9200) ESCRIVAO DE POLÍCIA/LC318
Un. Adm: (133337) DELEGACIA DISTRITAL DO BAIRRO JARDIM GLÓRIA
A Partir de: 01/12/2010 Até 01/12/2010
Processo N.: 901373/10/jmm
Nome: (62492/5) VIVIANE DE ARRUDA BARROS
Cargo/Função: (9175) INVESTIGADOR DE POLÍCIA/LC344
Un. Adm: (133159) DELEGACIA ESPEC. DO DIREITO DA CRIANÇA
A Partir de: 01/11/2010 Até 01/11/2010
Processo N.: 901373/10/jmm
Nome: (97378/1) WAGNER DIVINO DE MELO
Cargo/Função: (9175) INVESTIGADOR DE POLÍCIA/LC344
Un. Adm: (133302) DELEGACIA ESPEC. DE ROUBOS E FURTOS
A Partir de: 01/11/2010 Até 01/11/2010
Processo N.: 901373/10/jmm
Nome: (33155/1) WAGNER TAVARES DA CUNHA
Cargo/Função: (2402) ESCRIVAO DE POLÍCIA
Un. Adm: (134678) DELEGACIA MUNIC. DE CAMPO NOVO DOS PARECIS
A Partir de: 01/11/2010 Até 01/11/2010
Processo N.: 901373/10/jmm
Nome: (33155/1) WAGNER TAVARES DA CUNHA
Cargo/Função: (2402) ESCRIVAO DE POLÍCIA
Un. Adm: (134678) DELEGACIA MUNIC. DE CAMPO NOVO DOS PARECIS
A Partir de: 01/12/2010 Até 01/12/2010
Processo N.: 901373/10/jmm
Nome: (97432/1) WALBER LUIZ ALVES DOS REIS BRAGA
Cargo/Função: (9175) INVESTIGADOR DE POLÍCIA/LC344
Un. Adm: (131997) ACAD. DE POLÍCIA JUDICIÁRIA CIVIL
A Partir de: 01/12/2010 Até 01/12/2010
Processo N.: 901373/10/jmm
Nome: (59493/8) WALCLEIDE PEREIRA BARRETO
Cargo/Função: (9175) INVESTIGADOR DE POLÍCIA/LC344
Un. Adm: (134104) DELEGACIA ESP.DE DEFESA DA MULHER DE RONDONÓPOLIS
A Partir de: 01/12/2010 Até 01/12/2010
Processo N.: 901373/10/aj
Nome: (31176/1) WALDECK DUARTE JUNIOR
Cargo/Função: (2348) DELEGADO DE POLÍCIA
Un. Adm: (133191) DELEGACIA DE POLÍCIA DO CARUMBÉ
A Partir de: 01/12/2010 Até 01/12/2010
Processo N.: 901373/10/aj
Nome: (78311/4) WALDEMAR CASTRO ALVES CUNHA
Cargo/Função: (9175) INVESTIGADOR DE POLÍCIA/LC344
Un. Adm: (134473) DELEGACIA MUNIC. DE MATUPÁ
A Partir de: 01/12/2010 Até 01/12/2010
Processo N.: 901373/10/aj
Nome: (12697/1) WALTER FERNANDES PRADO
Cargo/Função: (9175) INVESTIGADOR DE POLÍCIA/LC344
Un. Adm: (133183) DELEGACIA DE POLÍCIA DA CIDADE ALTA
A Partir de: 01/12/2010 Até 01/12/2010
Processo N.: 901373/10/jmm
Nome: (17731/1) WALTER PINHEIRO LOPES
Cargo/Função: (9175) INVESTIGADOR DE POLÍCIA/LC344
Un. Adm: (134201) DELEGACIA MUNIC. DE PRIMAVERA DO LESTE
A Partir de: 01/12/2010 Até 01/12/2010
Processo N.: 901373/10/jmm
Nome: (15289/1) WALTER SANTANA DE SOUZA
Cargo/Função: (9175) INVESTIGADOR DE POLÍCIA/LC344
Un. Adm: (131997) ACAD. DE POLÍCIA JUDICIÁRIA CIVIL
A Partir de: 01/12/2010 Até 01/12/2010
Processo N.: 901373/10/jmm
Nome: (54284/7) WANDERLEY DA SILVA GOMES
Cargo/Função: (9175) INVESTIGADOR DE POLÍCIA/LC344
Un. Adm: (133361) DELEGACIA MUNIC. DE ALTA FLORESTA
A Partir de: 01/12/2010 Até 01/12/2010
Processo N.: 901373/10/jmm
Nome: (203581/1) WELEM GLEIK NUNES DE ALMEIDA
Cargo/Função: (9175) INVESTIGADOR DE POLÍCIA/LC344
Un. Adm: (134457) DELEGACIA MUNIC. DE JUARA
A Partir de: 01/12/2010 Até 01/12/2010
Processo N.: 901373/10/jmm
Nome: (136289/1) WEMBER MARLIO CIMINO
Cargo/Função: (9175) INVESTIGADOR DE POLÍCIA/LC344
Un. Adm: (133124) DELEGACIA ESPEC. DO MEIO AMBIENTE

A Partir de: 01/11/2010 Até 01/11/2010
Processo N.: 901373/10/aj
Nome: (97435/1) WEVERSON VIEIRA DE OLIVEIRA
Cargo/Função: (9175) INVESTIGADOR DE POLÍCIA/LC344
Un. Adm: (131954) GER. DE OPERAÇÕES ESPECIAIS
A Partir de: 01/12/2010 Até 01/12/2010
Processo N.: 901373/10/jmm
Nome: (97435/1) WEVERSON VIEIRA DE OLIVEIRA
Cargo/Função: (9175) INVESTIGADOR DE POLÍCIA/LC344
Un. Adm: (131954) GER. DE OPERAÇÕES ESPECIAIS
A Partir de: 01/11/2010 Até 01/11/2010
Processo N.: 901373/10/jmm
Nome: (133103/4) WILLIAN DE ARRUDA FIGUEIREDO
Cargo/Função: (9175) INVESTIGADOR DE POLÍCIA/LC344
Un. Adm: (133159) DELEGACIA ESPEC. DO DIREITO DA CRIANÇA
A Partir de: 01/12/2010 Até 01/12/2010
Processo N.: 901373/10/jmm
Nome: (95664/1) WILSON CANDIDO DE SOUZA
Cargo/Função: (9175) INVESTIGADOR DE POLÍCIA/LC344
Un. Adm: (134406) DELEGACIA MUNIC. DE SINOP
A Partir de: 01/12/2010 Até 01/12/2010
Processo N.: 901373/10/jmm
Nome: (32689/1) WILSON VILA DA SILVA
Cargo/Função: (9175) INVESTIGADOR DE POLÍCIA/LC344
Un. Adm: (134600) DELEGACIA MUNIC. DE TANGARÁ DA SERRA
A Partir de: 01/11/2010 Até 01/11/2010
Processo N.: 901373/10/jmm
Nome: (57577/3) WILTON SILVA DELGADO
Cargo/Função: (9175) INVESTIGADOR DE POLÍCIA/LC344
Un. Adm: (131946) GER.DE REPRES.A SEQUESTRO E INVESTIGAÇÃO ESPECIAIS
A Partir de: 01/12/2010 Até 01/12/2010
Processo N.: 901373/10/jmm
Nome: (25397/1) WISNER MACHADO DE SOUZA
Cargo/Função: (9175) INVESTIGADOR DE POLÍCIA/LC344
Un. Adm: (131997) ACAD. DE POLÍCIA JUDICIÁRIA CIVIL
A Partir de: 01/12/2010 Até 01/12/2010
Processo N.: 901373/10/aj
Nome: (95732/1) ZANIL FERREIRA GOMES
Cargo/Função: (9175) INVESTIGADOR DE POLÍCIA/LC344
Un. Adm: (131989) GER. EST. DE POLINTER
A Partir de: 01/12/2010 Até 01/12/2010
Processo N.: 901373/10/jmm
Nome: (36978/4) ZERAIAS CIRIACO DIAS
Cargo/Função: (9175) INVESTIGADOR DE POLÍCIA/LC344
Un. Adm: (133159) DELEGACIA ESPEC. DO DIREITO DA CRIANÇA
A Partir de: 01/12/2010 Até 01/12/2010
PUBLICADA, REGISTRADA, CUMpra-SE.
Cuiabá-MT, 10 de Janeiro de 2011.
Paulo Rubens Vilela
Diretor Geral da Polícia Judiciária Civil

BOLETIM DE PESSOAL/PJC/00002/2011 DE: 10/01/2011
O Diretor Geral da Polícia Judiciária Civil no uso de suas atribuições que lhes são conferidas por lei,
Resolve: DEFERIR
Evento: LICENCA PARA TRATAMENTO DE SAUDE

Processo N.:
Nome: (92134/1) LORIVAL SOARES DA SILVA
Cargo/Função: (9175) INVESTIGADOR DE POLÍCIA/LC344
Un. Adm: (133612) DELEGACIA MUNIC. DE CÁCERES
A Partir de: 21/12/2010 Até 24/12/2010

Processo N.:
Nome: (14300/1) MARIA APARECIDA MIRANDA DUARTE
Cargo/Função: (9175) INVESTIGADOR DE POLÍCIA/LC344
Un. Adm: (133191) DELEGACIA DE POLÍCIA DO CARUMBÉ
A Partir de: 22/12/2010 Até 20/01/2011

Processo N.:
Nome: (25393/1) SANDRA MARIA DA CRUZ
Cargo/Função: (9175) INVESTIGADOR DE POLÍCIA/LC344
Un. Adm: (134660) DELEGACIA MUNIC. DE DENISE
A Partir de: 08/12/2010 Até 05/06/2011
PUBLICADA, REGISTRADA, CUMpra-SE.
Cuiabá-MT, 10 de Janeiro de 2011.
Paulo Rubens Vilela
Diretor Geral da Polícia Judiciária Civil

BOLETIM DE PESSOAL/PJC/00003/2011 DE: 10/01/2011
O Diretor Geral da Polícia Judiciária Civil no uso de suas atribuições que lhes são conferidas por lei,
Resolve: DEFERIR
Evento: LICENCA PARA TRATAMENTO DE SAUDE EM PESSOA DA FAMILIA

Processo N.:
Nome: (32707/1) LENIS BRASILEIRO BORGES
Cargo/Função: (9200) ESCRIVAO DE POLÍCIA/LC318
Un. Adm: (133183) DELEGACIA DE POLÍCIA DA CIDADE ALTA
A Partir de: 22/12/2010 Até 05/01/2011
PUBLICADA, REGISTRADA, CUMpra-SE.
Cuiabá-MT, 10 de Janeiro de 2011.
Paulo Rubens Vilela
Diretor Geral da Polícia Judiciária Civil

BOLETIM DE PESSOAL/PJC/00004/2011 DE: 10/01/2011
O Diretor Geral da Polícia Judiciária Civil no uso de suas atribuições que lhes são conferidas por lei,
Resolve: DEFERIR
Evento: LICENCA PREMIO - GOZO
Processo N.: 944.290/10. M
Nome: (38690/1) ALTIR JOSE PEREIRA
Cargo/Função: (4758) AGENTE DE POLÍCIA
Quinquênio de Referência: 02/08/2000 Ate 01/08/2005
A Partir de: 01/01/2011 Ate 30/03/2011

Processo N.: 5117/11. M
 Nome: (25214/2) DAVILSON CARVALHO LIMA
 Cargo/Função: (9175) INVESTIGADOR DE POLICIA/LC344
 Quinquênio de Referência: 18/03/2002 Até 17/03/2007
 A Partir de: 10/01/2011 Até 08/02/2011

Processo N.: 947.240/10. M
 Nome: (101696/1) MARTA DOS SANTOS
 Cargo/Função: (9175) INVESTIGADOR DE POLICIA/LC344
 Quinquênio de Referência: 02/09/2002 Até 01/09/2007
 A Partir de: 01/02/2011 Até 02/03/2011

Processo N.: 948.230/10. M
 Nome: (90770/2) RAFAEL DOS SANTOS MEIRELES
 Cargo/Função: (9175) INVESTIGADOR DE POLICIA/LC344
 Quinquênio de Referência: 05/02/2002 Até 01/09/2007
 A Partir de: 03/01/2011 Até 01/02/2011

Processo N.: 941.967/10. M
 Nome: (33795/1) RENATO SERGIO MORAES
 Cargo/Função: (9175) INVESTIGADOR DE POLICIA/LC344
 Quinquênio de Referência: 05/02/2002 Até 04/02/2007
 A Partir de: 15/01/2011 Até 15/02/2011

Processo N.: 947.929/10. M
 Nome: (68815/4) VANIA CARDOSO DE OLIVEIRA
 Cargo/Função: (9200) ESCRIVAO DE POLICIA/LC318
 Quinquênio de Referência: 12/03/2001 Até 11/03/2006
 A Partir de: 01/01/2011 Até 30/01/2011
 PUBLICADA, REGISTRADA, CUMPRÁ-SE.
 Cuiabá-MT, 10 de Janeiro de 2011.
 Paulo Rubens Vilela
 Diretor Geral da Policia Judiciária Civil

BOLETIM DE PESSOAL/PM/00001/2011 DE: 10/01/2011
 O Comandante Geral da PM-MT no uso de suas atribuições que lhes são conferidas por lei,
 Resolve: DEFERIR
 Evento: LICENÇA PARA TRATAMENTO DE SAUDE
 Processo N.:

Nome: (98668/1) CHARLYS BRITO SANTA
 Cargo/Função: (8907) SOLDADO
 Un. Adm: (017000) SEGUNDO BATALHAO DA POLICIA MILITAR
 A Partir de: 23/12/2010 Até 21/01/2011

Processo N.:

Nome: (118668/1) CLEITON PEREIRA RAMALHO DE OLIVEIRA
 Cargo/Função: (8907) SOLDADO
 Un. Adm: (017019) QUINTO BATALHAO DA POLICIA MILITAR
 A Partir de: 20/12/2010 Até 27/12/2010

Processo N.:

Nome: (72210/1) DYRCEU LEONIDAS DE ALMEIDA
 Cargo/Função: (8893) CABO
 Un. Adm: (085596) COMPANHIA DE OPERACAO ESPECIAL
 A Partir de: 09/12/2010 Até 07/01/2011

Processo N.:

Nome: (208440/1) EDIANE COSTA MAGALHAES
 Cargo/Função: (8907) SOLDADO
 Un. Adm: (049824) CENTRO DE FORMACAO E APERF. DE PRACAS
 A Partir de: 16/12/2010 Até 04/01/2011

Processo N.:

Nome: (98842/1) EMINEIA DE MOURA HOFFMANN
 Cargo/Função: (8907) SOLDADO
 Un. Adm: (016934) PRIMEIRO BATALHAO DA POLICIA MILITAR
 A Partir de: 07/12/2010 Até 05/01/2011

Processo N.:

Nome: (36193/1) FRANCISCO OLIVEIRA DE SOUZA
 Cargo/Função: (8893) CABO
 Un. Adm: (017035) SEXTO BATALHAO DA POLICIA MILITAR
 A Partir de: 21/12/2010 Até 20/03/2011

Processo N.:

Nome: (72337/1) ISRAEL BATISTA RODRIGUES
 Cargo/Função: (8893) CABO
 Un. Adm: (115223) COMANDO REGIONAL II VARZEA GRANDE/MT
 A Partir de: 16/12/2010 Até 30/12/2010

Processo N.:

Nome: (48419/1) JOEL ANTONIO JACINTO
 Cargo/Função: (11347) DESIG. FUNCAO MILITAR ESTADUAL
 Un. Adm: (016675) COMANDO GERAL
 A Partir de: 23/12/2010 Até 21/01/2011

Processo N.:

Nome: (35377/1) JOSE MARIA DE CAMPOS
 Cargo/Função: (8907) SOLDADO
 Un. Adm: (017035) SEXTO BATALHAO DA POLICIA MILITAR
 A Partir de: 28/12/2010 Até 11/01/2011

Processo N.:

Nome: (44384/1) JOSE SERAFIM BARBOSA REIS
 Cargo/Função: (2216) SEGUNDO SARGENTO
 Un. Adm: (017019) QUINTO BATALHAO DA POLICIA MILITAR
 A Partir de: 26/12/2010 Até 24/04/2011

Processo N.:

Nome: (48345/1) JUEMIL PIRES DE MIRANDA
 Cargo/Função: (8893) CABO
 Un. Adm: (098396) SETIMO CMDO REGI. MEDIO NORTE TANG. SERRA
 A Partir de: 24/12/2010 Até 21/02/2011

Processo N.:

Nome: (36200/1) LAZARO SEBASTIAO ALVES DE ABREU
 Cargo/Função: (8893) CABO
 Un. Adm: (017035) SEXTO BATALHAO DA POLICIA MILITAR
 A Partir de: 01/12/2010 Até 29/01/2011

Processo N.:

Nome: (34976/1) MANOEL JOSE DE CAMPOS
 Cargo/Função: (8893) CABO
 Un. Adm: (115223) COMANDO REGIONAL II VARZEA GRANDE/MT
 A Partir de: 23/12/2010 Até 21/01/2011

Processo N.:

Nome: (72074/1) MARCELO GOMES

Cargo/Função: (8907) SOLDADO
 Un. Adm: (115223) COMANDO REGIONAL II VARZEA GRANDE/MT
 A Partir de: 18/12/2010 Até 06/01/2011

Processo N.:

Nome: (36173/1) MARCOS CESAR LANDIVAR FRANCO
 Cargo/Função: (8893) CABO
 Un. Adm: (016985) BATALHAO DA POLICIA DE GUARDA
 A Partir de: 23/12/2010 Até 29/12/2010

Processo N.:

Nome: (35402/1) NICANOR AUGUSTO PINTO RIBEIRO
 Cargo/Função: (8893) CABO
 Un. Adm: (115223) COMANDO REGIONAL II VARZEA GRANDE/MT
 A Partir de: 24/12/2010 Até 07/01/2011

Processo N.:

Nome: (72125/1) RUYTER NEVES DE MELO
 Cargo/Função: (8893) CABO
 Un. Adm: (115223) COMANDO REGIONAL II VARZEA GRANDE/MT
 A Partir de: 20/12/2010 Até 18/01/2011

Processo N.:

Nome: (98744/1) WASHINGTON LUIZ ALVES DO NASCIMENTO VITORIO
 Cargo/Função: (8907) SOLDADO
 Un. Adm: (016977) CIA DA POLICIA MILITAR FEMININA
 A Partir de: 12/12/2010 Até 10/01/2011
 PUBLICADA, REGISTRADA, CUMPRÁ-SE.
 Cuiabá-MT, 10 de Janeiro de 2011.
 Osmar Lino Farias
 Comandante Geral da PM-MT

PORTARIA/CBM/00001/2011 DE: 10/01/2011
 O Comandante Geral do CBM-MT no uso de suas atribuições que lhes são conferidas por lei,
 Resolve: DESIGNAR

Evento: Designação de Fução/Função de Confiança
 Processo N.: BGE Nº46 DE 21/12/10
 Nome: (116639/1) LUCÉLIO MARQUES DE OLIVEIRA
 Cargo/Função: (11347) DESIG. FUNCAO MILITAR ESTADUAL
 Un. Adm: (040304) 1. CIA. INDEP. BOMBEIRO MILITAR (1. CIBM)
 A Partir de: 01/01/2011 Até

Processo N.: BGE Nº46 DE 21/12/10
 Nome: (117947/1) MARCOS AURELIO BENTO PENA
 Cargo/Função: (11347) DESIG. FUNCAO MILITAR ESTADUAL
 Un. Adm: (040304) 1. CIA. INDEP. BOMBEIRO MILITAR (1. CIBM)
 A Partir de: 01/01/2011 Até

Processo N.: BGE Nº46 DE 21/12/10
 Nome: (116644/1) REGINALDO SILVA DOS SANTOS
 Cargo/Função: (11347) DESIG. FUNCAO MILITAR ESTADUAL
 Un. Adm: (040304) 1. CIA. INDEP. BOMBEIRO MILITAR (1. CIBM)
 A Partir de: 01/01/2011 Até
 PUBLICADA, REGISTRADA, CUMPRÁ-SE.
 Cuiabá-MT, 10 de Janeiro de 2011.
 Carlos Alexandre Rodrigues Coronel
 Comandante Geral do CBM-MT

PORTARIA/CBM/00002/2011 DE: 10/01/2011
 O Comandante Geral do CBM-MT no uso de suas atribuições que lhes são conferidas por lei,
 Resolve: DISPENSAR

Evento: Designação de Fução/Função de Confiança
 Processo N.: BGE Nº54 DE 04/01/2011
 Nome: (71527/1) GEORGE DOS SANTOS DA SOLIDADE
 Cargo/Função: (11347) DESIG. FUNCAO MILITAR ESTADUAL
 Un. Adm: (039594) COMANDO GERAL
 A Partir de: 31/12/2010

Processo N.: BGE Nº46 DE 21/12/10
 Nome: (116660/1) JOAO BATISTA DE OLIVEIRA FILHO
 Cargo/Função: (11347) DESIG. FUNCAO MILITAR ESTADUAL
 Un. Adm: (040304) 1. CIA. INDEP. BOMBEIRO MILITAR (1. CIBM)
 A Partir de: 31/12/2010

Processo N.: BGE Nº46 DE 21/12/10
 Nome: (116640/1) MAURILEY FERREIRA DA COSTA
 Cargo/Função: (11347) DESIG. FUNCAO MILITAR ESTADUAL
 Un. Adm: (040304) 1. CIA. INDEP. BOMBEIRO MILITAR (1. CIBM)
 A Partir de: 31/12/2010

Processo N.: BGE Nº49 DE 27/12/10
 Nome: (20511/1) NILO XAVIER DA COSTA
 Cargo/Função: (11347) DESIG. FUNCAO MILITAR ESTADUAL
 Un. Adm: (039594) COMANDO GERAL
 A Partir de: 31/12/2010

Processo N.: BGE Nº21/12/10
 Nome: (117865/1) UESLEI PAULO DA SILVA
 Cargo/Função: (11347) DESIG. FUNCAO MILITAR ESTADUAL
 Un. Adm: (040304) 1. CIA. INDEP. BOMBEIRO MILITAR (1. CIBM)
 A Partir de: 31/12/2010
 PUBLICADA, REGISTRADA, CUMPRÁ-SE.
 Cuiabá-MT, 10 de Janeiro de 2011.
 Carlos Alexandre Rodrigues Coronel
 Comandante Geral do CBM-MT

BOLETIM DE PESSOAL/CBM/00001/2011 DE: 10/01/2011
 O Comandante Geral do CBM-MT no uso de suas atribuições que lhes são conferidas por lei,
 Resolve: DEFERIR

Evento: LICENÇA PARA TRATAMENTO DE SAUDE
 Processo N.:

Nome: (22860/1) VALDECIR NEVES AYARDES
 Cargo/Função: (11347) DESIG. FUNCAO MILITAR ESTADUAL
 Un. Adm: (039861) 2. BATALHAO DE BOMBEIRO MILITAR (2. BBM)
 A Partir de: 22/12/2010 Até 31/12/2010
 PUBLICADA, REGISTRADA, CUMPRÁ-SE.
 Cuiabá-MT, 10 de Janeiro de 2011.
 Carlos Alexandre Rodrigues Coronel
 Comandante Geral do CBM-MT

SINFRA**SECRETARIA DE ESTADO DE INFRA-ESTRUTURA**

PORTARIA/SINFRA/00002/2011 DE: 10/01/2011
 O Secretário de Estado de Infra-Estrutura no uso de suas atribuições que lhes são conferidas por lei,
 Resolve: RETIFICAR
 Evento: DESIGNAÇÃO EM SUBSTITUIÇÃO CARGO EM COMISSÃO/FUNÇÃO
 Processo N.º: 514941/10
 Nome: (103243/3) WALTER JOAQUIM FERREIRA
 A Partir de: 05/07/2010 Até 30/12/2010
 Cargo/Função: (11495) DGA-5
 Substituído: (211987/2) CAMILA RONDON CORREA DA COSTA
 Un. Adm: (134740) UNID. DE ASSESSORIA
 PUBLICADA, REGISTRADA, CUMPRÁ-SE.
 Cuiabá-MT, 10 de Janeiro de 2011.
 Arnaldo Alves de Souza Neto
 Secretário de Estado de Infra-Estrutura

PORTARIA/SINFRA/00001/2011 DE: 10/01/2011

O Secretário de Estado de Infra-Estrutura no uso de suas atribuições que lhes são conferidas por lei,
 Resolve: TORNAR SEM EFEITOS
 Evento: DESIGNAÇÃO EM SUBSTITUIÇÃO CARGO EM COMISSÃO/FUNÇÃO
 Processo N.º: 905080/10
 Nome: (80916/1) MARIA JOSEFA GONCALVES
 A Partir de: 01/01/2011 Até 31/01/2011
 Cargo/Função: (11525) DGA-8
 Substituído: (131232/3) DEIVEISON JONAS LEITE
 Un. Adm: (134813) GER. DE PRESTAÇÃO DE CONTAS
 Processo N.º: 850512/10
 Nome: (118971/2) MELINA PAULA COUTINHO DOS SANTOS
 A Partir de: 01/01/2011 Até 31/01/2011
 Cargo/Função: (11509) DGA-6
 Substituído: (131232/3) DEIVEISON JONAS LEITE
 Un. Adm: (135607) COORD. DE PROJETOS HABITACIONAIS
 PUBLICADA, REGISTRADA, CUMPRÁ-SE.
 Cuiabá-MT, 10 de Janeiro de 2011.
 Arnaldo Alves de Souza Neto
 Secretário de Estado de Infra-Estrutura

BOLETIM DE PESSOAL/SINFRA/00001/2011 DE: 10/01/2011

O Secretário de Estado de Infra-Estrutura no uso de suas atribuições que lhes são conferidas por lei,
 Resolve: DEFERIR
 Evento: LICENÇA PARA TRATAMENTO DE SAUDE
 Processo N.º:
 Nome: (46052/1) ELSE DE CAMPOS SILVA
 Cargo/Função: (6050) AGENTE DESENV. ECON. SOCIAL
 Un. Adm: (134970) GER. DE RECURSOS HUMANOS
 A Partir de: 17/12/2010 Até 16/03/2011
 PUBLICADA, REGISTRADA, CUMPRÁ-SE.
 Cuiabá-MT, 10 de Janeiro de 2011.
 Arnaldo Alves de Souza Neto
 Secretário de Estado de Infra-Estrutura

SEJUSP**SECRETARIA DE ESTADO DE JUSTIÇA E SEGURANÇA PÚBLICA**

O Secretário de Estado de Justiça e Seg Pública no uso de suas atribuições que lhes são conferidas por lei,
 Resolve: DISTRATAR
 Objeto: CONTRATAÇÃO TEMPORÁRIA POR MOTIVO DE URGÊNCIA
 CONTRATO/SEJUS/00009/2011 DE: 10/01/2011
 Processo N.º:
 Contratado: (221534/1) CHELITON DE ASSIS SALES
 CPF: 901.910.051-34
 Cargo/Função: (10987) TECNICO DE NECROPSIA
 Un. Adm: (130672) COORD.REG.DA POLITEC DE RONDONÓPOLIS
 Em: 13/12/2010
 PUBLICADA, REGISTRADA, CUMPRÁ-SE.
 Cuiabá-MT, 10 de Janeiro de 2011.
 Diógenes Gomes Curado Filho
 Secretário de Estado de Justiça e Seg Pública

O Secretário de Estado de Justiça e Seg Pública no uso de suas atribuições que lhes são conferidas por lei,
 Resolve: RETIFICAR
 Objeto: CONTRATAÇÃO TEMPORÁRIA POR MOTIVO DE URGÊNCIA
 CONTRATO/SEJUS/00008/2011 DE: 10/01/2011
 Processo N.º:
 Contratado: (219415/1) ANTONIO ROGERIO FIGUEIREDO
 CPF: 004.160.481-45
 Cargo/Função: (10288) AGENTE PENITENCIARIO SIST.PENITENCIARIO
 Referência: AI-000 Carga Horária: 44 horas semanais
 Un. Adm: (130290) DIR. DE CADEIA PÚBLICA DE JUÍNA
 A Partir de: 30/11/2010 Até 31/05/2011
 PUBLICADA, REGISTRADA, CUMPRÁ-SE.
 Cuiabá-MT, 10 de Janeiro de 2011.
 Diógenes Gomes Curado Filho
 Secretário de Estado de Justiça e Seg Pública

O Secretário de Estado de Justiça e Seg Pública no uso de suas atribuições que lhes são conferidas por lei,
 Resolve: PRORROGAR
 Objeto: CONTRATAÇÃO TEMPORÁRIA POR MOTIVO DE URGÊNCIA
 CONTRATO/SEJUS/00007/2011 DE: 10/01/2011
 Processo N.º:
 Contratado: (219389/1) RENATO DA SILVA DUARTE
 CPF: 122.851.137-30
 Cargo/Função: (10288) AGENTE PENITENCIARIO SIST.PENITENCIARIO
 Un. Adm: (130460) DIR. DE CADEIA PÚBLICA DE COLNIZA
 Até: 31/05/2011
 PUBLICADA, REGISTRADA, CUMPRÁ-SE.
 Cuiabá-MT, 10 de Janeiro de 2011.
 Diógenes Gomes Curado Filho
 Secretário de Estado de Justiça e Seg Pública

O Secretário de Estado de Justiça e Seg Pública no uso de suas atribuições que lhes são conferidas por lei,
 Resolve: DISTRATAR
 Objeto: CONTRATAÇÃO TEMPORÁRIA POR MOTIVO DE URGÊNCIA
 CONTRATO/SEJUS/00004/2011 DE: 10/01/2011
 Processo N.º:
 Contratado: (217382/1) MELISSA DUARTE CUNHA MATTOS
 CPF: 297.759.188-55
 Cargo/Função: (9180) TECNICO DO SIST. SOCIO EDUC.
 Un. Adm: (129534) SUPERINT. ESTADUAL DO SIST.SOCIOEDUCATIVO
 Em: 15/12/2010
 CONTRATO/SEJUS/00005/2011 DE: 10/01/2011
 Processo N.º:
 Contratado: (217615/1) ELIZA MARA DE AMORIM
 CPF: 016.631.651-22
 Cargo/Função: (10288) AGENTE PENITENCIARIO SIST.PENITENCIARIO
 Un. Adm: (129933) DIR.DA PENITENC.FEMININA "ANA MARIA DO COUTO

MAY"

Em: 03/12/2010
 CONTRATO/SEJUS/00006/2011 DE: 10/01/2011
 Processo N.º:
 Contratado: (218070/1) PRISCILLA DE SALLES TOTI
 CPF: 050.678.869-51
 Cargo/Função: (10280) PROF.NIV.SUP.SIST.PENITENCIARIO
 Un. Adm: (130206) DIR. DE CADEIA PÚBLICA DE TANGARÁ DA SERRA
 Em: 02/12/2010
 PUBLICADA, REGISTRADA, CUMPRÁ-SE.
 Cuiabá-MT, 10 de Janeiro de 2011.
 Diógenes Gomes Curado Filho
 Secretário de Estado de Justiça e Seg Pública

O Secretário de Estado de Justiça e Seg Pública no uso de suas atribuições que lhes são conferidas por lei,
 Resolve: TORNAR SEM EFEITO
 Objeto: CONTRATAÇÃO TEMPORÁRIA POR MOTIVO DE URGÊNCIA
 CONTRATO/SEJUS/00003/2011 DE: 10/01/2011
 Processo N.º:
 Contratado: (142660/2) ELIZEU RODRIGUES DA SILVA
 CPF: 536.451.891-49
 Cargo/Função: (10288) AGENTE PENITENCIARIO SIST.PENITENCIARIO
 Referência: AI-000 Carga Horária: 44 horas semanais
 Un. Adm: (130508) DIR. DE CADEIA PÚBLICA DE JAURU
 A Partir de: 29/11/2010 Até 31/05/2011
 PUBLICADA, REGISTRADA, CUMPRÁ-SE.
 Cuiabá-MT, 10 de Janeiro de 2011.
 Diógenes Gomes Curado Filho
 Secretário de Estado de Justiça e Seg Pública

O Secretário de Estado de Justiça e Seg Pública no uso de suas atribuições que lhes são conferidas por lei,
 Resolve: PRORROGAR
 Objeto: CONTRATAÇÃO TEMPORÁRIA POR MOTIVO DE URGÊNCIA
 CONTRATO/SEJUS/00002/2011 DE: 10/01/2011
 Processo N.º:
 Contratado: (109618/2) MARCONDES NETO DA SILVA
 CPF: 580.483.081-34
 Cargo/Função: (10288) AGENTE PENITENCIARIO SIST.PENITENCIARIO
 Un. Adm: (130427) DIR. DE CADEIA PÚBLICA DE ALTO GARÇAS
 Até: 31/05/2011
 PUBLICADA, REGISTRADA, CUMPRÁ-SE.
 Cuiabá-MT, 10 de Janeiro de 2011.
 Diógenes Gomes Curado Filho
 Secretário de Estado de Justiça e Seg Pública

O Secretário de Estado de Justiça e Seg Pública no uso de suas atribuições que lhes são conferidas por lei,
 Resolve: DISTRATAR
 Objeto: CONTRATAÇÃO TEMPORÁRIA POR MOTIVO DE URGÊNCIA
 CONTRATO/SEJUS/00001/2011 DE: 10/01/2011
 Processo N.º:
 Contratado: (107170/2) AUZIREZ ROCHA
 CPF: 574.447.579-68
 Cargo/Função: (10282) ASSIST.SIST.PENITENCIARIO
 Un. Adm: (130206) DIR. DE CADEIA PÚBLICA DE TANGARÁ DA SERRA
 Em: 06/12/2010
 PUBLICADA, REGISTRADA, CUMPRÁ-SE.
 Cuiabá-MT, 10 de Janeiro de 2011.
 Diógenes Gomes Curado Filho
 Secretário de Estado de Justiça e Seg Pública

BOLETIM DE PESSOAL/SEJUS/00004/2011 DE: 10/01/2011

O Secretário de Estado de Justiça e Seg Pública no uso de suas atribuições que lhes são conferidas por lei,
 Resolve: DEFERIR
 Evento: LICENÇA PREMIO - GOZO

Processo N.: 947.217/10. M
 Nome: (115438/1) EDILMA ALVES PEREIRA
 Cargo/Função: (10278) AGENTE PRISIONAL DO SIST.PRISIONAL
 Quinquênio de Referência: 05/11/2004 Até 06/11/2009
 A Partir de: 17/12/2010 Até 16/01/2011

Processo N.: 187/11. M
 Nome: (103699/2) GILBERTO VALIAS RONDON CARVALHO
 Cargo/Função: (10288) AGENTE PENITENCIARIO SIST.PENITENCIARIO
 Quinquênio de Referência: 21/12/2004 Até 20/12/2009
 A Partir de: 03/01/2011 Até 02/02/2011

Processo N.: 1348/11. M
 Nome: (86260/1) IOLANDA MARIA DOS SANTOS
 Cargo/Função: (10278) AGENTE PRISIONAL DO SIST.PRISIONAL
 Quinquênio de Referência: 23/03/2005 Até 22/03/2010
 A Partir de: 04/02/2011 Até 05/03/2011

Processo N.: 947.357/10. M
 Nome: (85431/1) JOSE DOMINGOS DE AMORIM
 Cargo/Função: (10288) AGENTE PENITENCIARIO SIST.PENITENCIARIO
 Quinquênio de Referência: 28/12/2004 Até 27/12/2009
 A Partir de: 01/01/2011 Até 31/01/2011

Processo N.: 941.482/10. M
 Nome: (76180/2) LEILA MARIA DE MATOS CARDOSO
 Cargo/Função: (10288) AGENTE PENITENCIARIO SIST.PENITENCIARIO
 Quinquênio de Referência: 26/11/2004 Até 25/11/2009
 A Partir de: 08/01/2011 Até 07/02/2011

Processo N.: 947.418/10. M
 Nome: (115995/1) LINDOMAR DE ALMEIDA COUTINHO LIRA
 Cargo/Função: (10288) AGENTE PENITENCIARIO SIST.PENITENCIARIO
 Quinquênio de Referência: 09/08/2004 Até 08/08/2009
 A Partir de: 27/12/2010 Até 24/02/2011

Processo N.: 941.371/10. M
 Nome: (88948/1) LUCIANA CANDIDA DA SILVA
 Cargo/Função: (10288) AGENTE PENITENCIARIO SIST.PENITENCIARIO
 Quinquênio de Referência: 19/05/2005 Até 18/05/2010
 A Partir de: 03/01/2011 Até 02/02/2011

Processo N.: 940.884/10. M
 Nome: (44192/1) MARCILIO ANTONIO DA SILVA
 Cargo/Função: (10288) AGENTE PENITENCIARIO SIST.PENITENCIARIO
 Quinquênio de Referência: 04/03/2003 Até 03/03/2008
 A Partir de: 15/12/2010 Até 14/03/2011

Processo N.: 945.088/10. M
 Nome: (86261/1) MARIO MARCIO MIRANDA DE OLIVEIRA
 Cargo/Função: (10278) AGENTE PRISIONAL DO SIST.PRISIONAL
 Quinquênio de Referência: 24/03/2005 Até 23/03/2010
 A Partir de: 17/12/2010 Até 16/01/2011

Processo N.: 941.477/10. M
 Nome: (125580/1) POLIANA ROCHA DOS SANTOS
 Cargo/Função: (10288) AGENTE PENITENCIARIO SIST.PENITENCIARIO
 Quinquênio de Referência: 05/08/2005 Até 04/08/2010
 A Partir de: 21/12/2010 Até 20/01/2011
 PUBLICADA, REGISTRADA, CUMpra-SE.
 Cuiabá-MT, 10 de Janeiro de 2011.
 Diógenes Gomes Curado Filho
 Secretário de Estado de Justiça e Seg Pública

BOLETIM DE PESSOAL/POLITEC/00003/2011 DE: 10/01/2011
 O Diretora Geral da POLITEC no uso de suas atribuições que lhes são conferidas por lei,
 Resolve: DEFERIR
 Evento: LICENÇA PREMIO - GOZO
 Processo N.: 948.309/10. M
 Nome: (80917/1) AIRTON SALES DE ASSIS
 Cargo/Função: (6050) AGENTE DESENV. ECON. SOCIAL
 Quinquênio de Referência: 03/01/1997 Até 02/01/2002
 A Partir de: 14/01/2011 Até 12/02/2011
 PUBLICADA, REGISTRADA, CUMpra-SE.
 Cuiabá-MT, 10 de Janeiro de 2011.
 Patricia de Cassia Valerio Fachone
 Diretora Geral da POLITEC

BOLETIM DE PESSOAL/POLITEC/00002/2011 DE: 10/01/2011
 O Diretora Geral da POLITEC no uso de suas atribuições que lhes são conferidas por lei,
 Resolve: DEFERIR
 Evento: LICENÇA A GESTANTE/SEGURADO INSS
 Processo N.: 2264/2011
 Nome: (218121/1) CLEIDE DOS SANTOS NERY
 Cargo/Função: (6050) AGENTE DESENV. ECON. SOCIAL
 Un. Adm: (158879) DIR.-GERAL DA POLITEC
 A Partir de: 03/01/2011 Até 02/05/2011
 PUBLICADA, REGISTRADA, CUMpra-SE.
 Cuiabá-MT, 10 de Janeiro de 2011.
 Patricia de Cassia Valerio Fachone
 Diretora Geral da POLITEC

BOLETIM DE PESSOAL/POLITEC/00001/2011 DE: 10/01/2011
 O Diretora Geral da POLITEC no uso de suas atribuições que lhes são conferidas por lei,
 Resolve: CONCEDER
 Evento: ADICIONAL NOTURNO
 Processo N.: 1f
 Nome: (24992/2) ANTONIO DE MORAES CHAGAS
 Cargo/Função: (10928) PERITO OFICIAL MEDICO LEGISTA
 Un. Adm: (159166) COORD. DE PERICIAS EM VIVOS
 A Partir de: 01/12/2010 Até 01/12/2010

Processo N.: 126cc
 Nome: (58601/1) JOSE CARLOS ARENA
 Cargo/Função: (10987) TECNICO DE NECROPSIA
 Un. Adm: (159204) GER. DE NECROPSIA
 A Partir de: 04/12/2010 Até 04/12/2010

Processo N.: 126cc
 Nome: (17758/1) LEANDRO FERREIRA LIMA

Cargo/Função: (10979) PAPILOSCOPISTA
 Un. Adm: (159204) GER. DE NECROPSIA
 A Partir de: 01/12/2010 Até 01/12/2010

Processo N.: 126cc
 Nome: (218168/1) LIDIANE CARVALHO CORREA
 Cargo/Função: (6050) AGENTE DESENV. ECON. SOCIAL
 Un. Adm: (159239) DIR. METROPOLITANA DE LABORAT. FORENSE
 A Partir de: 08/12/2010 Até 08/12/2010

Processo N.: 126cc
 Nome: (57157/1) LOURDES CANDELARIA AGNELO RIBEIRO
 Cargo/Função: (6076) AGENTE DESENV. ECON. SOCIAL
 Un. Adm: (159158) GER. DE ATENDIMENTO E PROCES. DE DOCUMENTOS
 A Partir de: 01/12/2010 Até 01/12/2010

Processo N.: 126cc
 Nome: (218140/1) LUIS ENRIQUE MEDEIROS MOREIRA
 Cargo/Função: (6050) AGENTE DESENV. ECON. SOCIAL
 Un. Adm: (159239) DIR. METROPOLITANA DE LABORAT. FORENSE
 A Partir de: 04/12/2010 Até 04/12/2010

Processo N.: 126cc
 Nome: (79110/1) LUIZA SOUZA XAVIER
 Cargo/Função: (6050) AGENTE DESENV. ECON. SOCIAL
 Un. Adm: (159158) GER. DE ATENDIMENTO E PROCES. DE DOCUMENTOS
 A Partir de: 05/12/2010 Até 05/12/2010

Processo N.: 126cc
 Nome: (32726/2) MANOEL ELIAS DE RESENDE
 Cargo/Função: (10928) PERITO OFICIAL MEDICO LEGISTA
 Un. Adm: (159166) COORD. DE PERICIAS EM VIVOS
 A Partir de: 06/12/2010 Até 06/12/2010

Processo N.: 126cc
 Nome: (94628/1) MARCELLO FERNANDO VARELLA
 Cargo/Função: (10928) PERITO OFICIAL MEDICO LEGISTA
 Un. Adm: (159166) COORD. DE PERICIAS EM VIVOS
 A Partir de: 02/12/2010 Até 02/12/2010

Processo N.: 126cc
 Nome: (52733/1) MARCOS DE MORAES GOMES
 Cargo/Função: (10910) PERITO CRIMINAL OFICIAL
 Un. Adm: (159166) COORD. DE PERICIAS EM VIVOS
 A Partir de: 04/12/2010 Até 04/12/2010

Processo N.: 126cc
 Nome: (52738/1) MARCOS VINICIUS LOPES PRIOLI
 Cargo/Função: (10936) PERITO OFICIAL ODONTO LEGISTA
 Un. Adm: (159166) COORD. DE PERICIAS EM VIVOS
 A Partir de: 02/12/2010 Até 02/12/2010

Processo N.: 126cc
 Nome: (19976/2) NATANAEL MATOS NASCIMENTO
 Cargo/Função: (10928) PERITO OFICIAL MEDICO LEGISTA
 Un. Adm: (159166) COORD. DE PERICIAS EM VIVOS
 A Partir de: 12/12/2010 Até 12/12/2010

Processo N.: 126cc
 Nome: (218145/1) NINFA SEBASTIANA DA SILVA
 Cargo/Função: (6050) AGENTE DESENV. ECON. SOCIAL
 Un. Adm: (159239) DIR. METROPOLITANA DE LABORAT. FORENSE
 A Partir de: 04/12/2010 Até 04/12/2010

Processo N.: 126cc
 Nome: (9229/1) ORTENCIA MARTINS TORRES
 Cargo/Função: (6050) AGENTE DESENV. ECON. SOCIAL
 Un. Adm: (159174) GER.DE PERICIAS EM VITIM.DE VIOLEN.SEXUAL E DE GEN
 A Partir de: 02/12/2010 Até 02/12/2010

Processo N.: 126cc
 Nome: (46302/2) PAULO DA COSTA PEREIRA
 Cargo/Função: (10987) TECNICO DE NECROPSIA
 Un. Adm: (159204) GER. DE NECROPSIA
 A Partir de: 01/12/2010 Até 01/12/2010

Processo N.: 126cc
 Nome: (32697/1) RAUL RUAS DO NASCIMENTO
 Cargo/Função: (10987) TECNICO DE NECROPSIA
 Un. Adm: (159204) GER. DE NECROPSIA
 A Partir de: 04/12/2010 Até 04/12/2010

Processo N.: 126cc
 Nome: (22816/1) SERGIO AGUINALDO NEVES
 Cargo/Função: (10979) PAPILOSCOPISTA
 Un. Adm: (159190) COORD. DE PERICIAS EM MORTOS
 A Partir de: 02/12/2010 Até 02/12/2010

Processo N.: 126cc
 Nome: (31982/2) SIMAO BARGAS DA COSTA
 Cargo/Função: (10928) PERITO OFICIAL MEDICO LEGISTA
 Un. Adm: (159166) COORD. DE PERICIAS EM VIVOS
 A Partir de: 02/12/2010 Até 02/12/2010

Processo N.: 126cc
 Nome: (84950/2) SIMONE MARIANA DELGADO
 Cargo/Função: (10979) PAPILOSCOPISTA
 Un. Adm: (159190) COORD. DE PERICIAS EM MORTOS
 A Partir de: 01/12/2010 Até 01/12/2010

Processo N.: 126cc
 Nome: (140563/2) SUELI PEREIRA DA SILVA
 Cargo/Função: (6050) AGENTE DESENV. ECON. SOCIAL
 Un. Adm: (158879) DIR.-GERAL DA POLITEC
 A Partir de: 05/12/2010 Até 05/12/2010

Processo N.: 126cc
 Nome: (9235/1) VALDIR RIBEIRO
 Cargo/Função: (10928) PERITO OFICIAL MEDICO LEGISTA
 Un. Adm: (159166) COORD. DE PERICIAS EM VIVOS
 A Partir de: 04/12/2010 Até 04/12/2010

Processo N.: 126cc
 Nome: (19514/1) VALLENE DE SOUZA GONCALVES
 Cargo/Função: (10995) PERITO CRIMINAL II
 Un. Adm: (159158) GER. DE ATENDIMENTO E PROCES. DE DOCUMENTOS
 A Partir de: 01/12/2010 Até 01/12/2010

Processo N.: 126cc
 Nome: (58165/1) VALTER FERRARI CASTRO
 Cargo/Função: (10987) TECNICO DE NECROPSIA
 Un. Adm: (159204) GER. DE NECROPSIA
 A Partir de: 01/12/2010 Até 01/12/2010

Processo N.: 126cc

Nome: (57022/1) WILLIAM DOS SANTOS CARVALHO
 Cargo/Função: (6076) AUXILIAR DESENV. ECON. SOCIAL
 Un. Adm: (159158) GER. DE ATENDIMENTO E PROCES. DE DOCUMENTOS
 A Partir de: 02/12/2010 Até 02/12/2010

Processo N.: 126cc

Nome: (62048/11) WILTON SOUZA DE ARRUDA
 Cargo/Função: (10979) PAPILOSCOPISTA
 Un. Adm: (159204) GER. DE NECROPSIA
 A Partir de: 03/12/2010 Até 03/12/2010
 PUBLICADA, REGISTRADA, CUMPRÁ-SE.
 Cuiabá-MT, 10 de Janeiro de 2011.
 Patricia de Cassia Valerio Fachone
 Diretora Geral da POLITEC

PORTARIA/SEJUS/00003/2011

DE: 10/01/2011

O Secretário de Estado de Justiça e Seg Pública no uso de suas atribuições que lhes são conferidas por lei,

Resolve: DISPENSAR

Evento: Designação de Função/Função de Confiança

Processo N.: 296/10

Nome: (81901/1) HOSANA BARBOSA SEIXAS DO NASCIMENTO
 Cargo/Função: (11665) FUNÇÃO DGA 10 LC/266 SERVIDOR
 Un. Adm: (129534) SUPERINT. DO SISTEMA SOCIOEDUCATIVO
 A Partir de: 02/12/2010

Processo N.: 935053/2010

Nome: (127400/1) KLEBER COSTA VITAL
 Cargo/Função: (11665) FUNÇÃO DGA 10 LC/266 SERVIDOR
 Un. Adm: (129860) SUBDIRETORIA PENITENCIARIA PASCOAL RAMOS
 A Partir de: 15/12/2010
 PUBLICADA, REGISTRADA, CUMPRÁ-SE.
 Cuiabá-MT, 10 de Janeiro de 2011.
 Diógenes Gomes Curado Filho
 Secretário de Estado de Justiça e Seg Pública

PORTARIA/SEJUS/00002/2011

DE: 10/01/2011

O Secretário de Estado de Justiça e Seg Pública no uso de suas atribuições que lhes são conferidas por lei,

Resolve: DESIGNAR

Evento: Designação de Função/Função de Confiança

Processo N.: 296/10

Nome: (202147/1) JOAO FERNANDO NASCIMENTO
 Cargo/Função: (11665) FUNÇÃO DGA 10 LC/266 SERVIDOR
 Un. Adm: (129534) SUPERINT. DO SISTEMA SOCIOEDUCATIVO
 A Partir de: 02/12/2010 Até

Processo N.: 874/2010

Nome: (118498/1) LUCIVAL SOUZA DOURADO
 Cargo/Função: (11665) FUNÇÃO DGA 10 LC/266 SERVIDOR
 Un. Adm: (157180) GER.REG.DO CENTRO SOCIOEDUCATIVO-PÓLO

RONDONÓPOLIS

A Partir de: 01/01/2011 Até

Processo N.: 935053/2010

Nome: (44366/2) MARIA FATIMA DAS CHAGAS
 Cargo/Função: (11665) FUNÇÃO DGA 10 LC/266 SERVIDOR
 Un. Adm: (129860) SUBDIR. PENITENCIARIA PASCOAL RAMOS
 A Partir de: 16/12/2010 Até 14/01/2011
 PUBLICADA, REGISTRADA, CUMPRÁ-SE.
 Cuiabá-MT, 10 de Janeiro de 2011.
 Diógenes Gomes Curado Filho
 Secretário de Estado de Justiça e Seg Pública

PORTARIA/POLITEC/00001/2011

DE: 10/01/2011

O Diretora Geral da POLITEC no uso de suas atribuições que lhes são conferidas por lei,

Resolve: DESIGNAR

Evento: DESIGNAÇÃO EM SUBSTITUIÇÃO CARGO EM COMISSÃO/FUNÇÃO

Processo N.: 320/2010

Nome: (38801/1) ARLINDO JOSE BERGAMIM
 A Partir de: 23/12/2010 Até 22/03/2011
 Cargo/Função: (11622) DGA-8 SERVIDOR
 Substituído: (26709/4) JOSE ERNESTO BARBOSA DE SOUZA
 Un. Adm: (159042) GER. DE PERICIAS DE DOCUMENTOSOPIA

Processo N.: 328/2010

Nome: (107374/1) SILBENE MARIA DE ARRUDA FRANÇA
 A Partir de: 03/01/2011 Até 01/02/2011
 Cargo/Função: (11606) DGA-6 SERVIDOR
 Substituído: (48760/2) JOAO GONCALVES DE AMORIM NETO
 Un. Adm: (159093) COORD. DE PERICIAS EXTERNAS
 PUBLICADA, REGISTRADA, CUMPRÁ-SE.
 Cuiabá-MT, 10 de Janeiro de 2011.
 Patricia de Cassia Valerio Fachone
 Diretora Geral da POLITEC

SEDUC

SECRETARIA DE ESTADO DE EDUCAÇÃO

PORTARIA/SEDUC/00001/2011

DE: 10/01/2011

O Secretária de Estado de Educação no uso de suas atribuições que lhes são conferidas por lei,

Resolve: DESIGNAR

Evento: Designação de Função/Função de Confiança

Processo N.: 100000952929

Nome: (141363/1) GABRIELA GUIMARAES KOMINKEVICZ
 Cargo/Função: (3697) SECRETARIO DE ESCOLA/FDE
 Un. Adm: (015709) EEPG - LUIZA NUNES BEZERRA
 A Partir de: 06/12/2010 Até 31/12/2011

Processo N.: 100000953501

Nome: (714/1) JOAO GOMES DA COSTA

Cargo/Função: (3697) SECRETARIO DE ESCOLA/FDE
 Un. Adm: (010278) EEPG - REUNIDAS DE CACHOEIRA RICA
 A Partir de: 17/11/2010 Até 23/12/2010
 PUBLICADA, REGISTRADA, CUMPRÁ-SE.
 Cuiabá-MT, 10 de Janeiro de 2011.
 Rosa Neide Sandes de Almeida
 Secretária de Estado de Educação

PORTARIA/SEDUC/00002/2011

DE: 10/01/2011

O Secretária de Estado de Educação no uso de suas atribuições que lhes são conferidas por lei,

Resolve: DISPENSAR

Evento: Designação de Função/Função de Confiança

Processo N.: 1000000568937

Nome: (133119/2) ADRIANI FATIMA LEAL DE VARGAS
 Cargo/Função: (3689) DIRETOR DE ESCOLA/FDE
 Un. Adm: (065587) EE IVALDINO FRANCO
 A Partir de: 01/01/2011

Processo N.: 1000000870423

Nome: (92647/8) DINA DOS SANTOS CANTUÁRIO
 Cargo/Função: (3689) DIRETOR DE ESCOLA/FDE
 Un. Adm: (158623) E.E. "ANTÔNIA LEÃO DOS SANTOS"
 A Partir de: 03/01/2011

Processo N.: 1000000854724

Nome: (29157/1) HELENA ROSA PIMENTEL BATELO
 Cargo/Função: (3689) DIRETOR DE ESCOLA/FDE
 Un. Adm: (015709) EEPG - LUIZA NUNES BEZERRA
 A Partir de: 30/11/2010

Processo N.: 1000000569349

Nome: (574/1) MARIA ELVIRA DE SOUZA FERREIRA
 Cargo/Função: (3697) SECRETARIO DE ESCOLA/FDE
 Un. Adm: (015709) EEPG - LUIZA NUNES BEZERRA
 A Partir de: 05/12/2010
 PUBLICADA, REGISTRADA, CUMPRÁ-SE.
 Cuiabá-MT, 10 de Janeiro de 2011.
 Rosa Neide Sandes de Almeida
 Secretária de Estado de Educação

PORTARIA/SEDUC/00003/2011

DE: 10/01/2011

O Secretária de Estado de Educação no uso de suas atribuições que lhes são conferidas por lei,

Resolve: RETIFICAR

Evento: Designação de Função/Função de Confiança

Processo N.: 1000000907494

Nome: (3274/1) LINDINALVA TEREZINHA ARRUDA DOS SANTOS
 Cargo/Função: (3697) SECRETARIO DE ESCOLA/FDE
 Un. Adm: (009326) EEPG - PE ERNESTO CAMILO BARRETO
 A Partir de: 07/07/2010 Até 02/01/2011

PUBLICADA, REGISTRADA, CUMPRÁ-SE.
 Cuiabá-MT, 10 de Janeiro de 2011.
 Rosa Neide Sandes de Almeida
 Secretária de Estado de Educação

PORTARIA/SEDUC/00004/2011

DE: 10/01/2011

O Secretária de Estado de Educação no uso de suas atribuições que lhes são conferidas por lei,

Resolve: AUTORIZAR

Evento: Aulas Adicionais SEDUC

Processo N.: 1000000953472

Nome: (35969/7) INES FERREIRA DO NASCIMENTO
 Cargo/Função: (3441) PROFESSOR EDUC. BASICA
 Un. Adm: (016209) EEPG - PADRE THIAGO
 A Partir de: 03/11/2010 Até 23/12/2010
 Qtde Horas: 2

Processo N.: 1000000953285

Nome: (87212/1) MARIA TEREZA DE ALBUQUERQUE
 Cargo/Função: (3441) PROFESSOR EDUC. BASICA
 Un. Adm: (009903) EEPG - VICTORINO MONTEIRO DA SILVA
 A Partir de: 27/11/2010 Até 23/12/2010
 Qtde Horas: 8

PUBLICADA, REGISTRADA, CUMPRÁ-SE.
 Cuiabá-MT, 10 de Janeiro de 2011.
 Rosa Neide Sandes de Almeida
 Secretária de Estado de Educação

PORTARIA/SEDUC/00005/2011

DE: 10/01/2011

O Secretária de Estado de Educação no uso de suas atribuições que lhes são conferidas por lei,

Resolve: RETIFICAR

Evento: Aulas Adicionais SEDUC

Processo N.: 1000000952050

Nome: (36623/1) DEUZIMAR JOSE BANDEIRA
 Cargo/Função: (3441) PROFESSOR EDUC. BASICA
 Un. Adm: (011894) EEPG - PADRE JOSE ANCHIETA
 A Partir de: 24/11/2010 Até 23/12/2010
 Qtde Horas: 11

Processo N.: 1000000918932

Nome: (87212/1) MARIA TEREZA DE ALBUQUERQUE
 Cargo/Função: (3441) PROFESSOR EDUC. BASICA
 Un. Adm: (009903) EEPG - VICTORINO MONTEIRO DA SILVA
 A Partir de: 29/08/2010 Até 23/12/2010
 Qtde Horas: 8

PUBLICADA, REGISTRADA, CUMPRÁ-SE.
 Cuiabá-MT, 10 de Janeiro de 2011.
 Rosa Neide Sandes de Almeida
 Secretária de Estado de Educação

PORTARIA/SEDUC/00006/2011

DE: 10/01/2011

O Secretária de Estado de Educação no uso de suas atribuições que lhes são conferidas por lei,

Resolve: DEFERIR

Evento: LICENCA PARA TRATAMENTO DE INTERESSE PARTICULAR

Processo N.: 1000000952596

Nome: (14202/1) GILBERTO GOMES DE FIGUEIREDO
 Cargo/Função: 3441 - PROFESSOR EDUC. BASICA
 Un. Adm: (010413) EEPG - JOSE MAGNO
 A Partir de: 01/06/2010 Até 31/05/2012
 PUBLICADA, REGISTRADA, CUMPR-SE.
 Cuiabá-MT, 10 de Janeiro de 2011.
 Rosa Neide Sandes de Almeida
 Secretária de Estado de Educação

O Secretária de Estado de Educação no uso de suas atribuições que lhes são conferidas por lei,
 Resolve: RETIFICAR
 Objeto: CONTRATO TEMPORARIO EM SUBSTITUIÇÃO POR MOTIVO DE URGÊNCIA
 CONTRATO/SEDUC/00001/2011 DE: 10/01/2011
 Processo N°: 1000000898718
 Contratado: (100999/22) WEDNA MINEIRA DE SOUZA
 CPF: 929.664.111-04
 Cargo/Função: (3506) CONTR.TEMP.FUNCAO PROF. HABILITADO
 Referência: B-001 Carga Horária: 20H
 Un. Adm: (011070) EEPG - DOMINGOS APARECIDO DOS SANTOS
 Substituído: (73897/4) DENISE GEGENBAUER
 A Partir de: 10/06/2010 Até 06/11/2010
 PUBLICADA, REGISTRADA, CUMPR-SE.
 Cuiabá-MT, 10 de Janeiro de 2011.
 Rosa Neide Sandes de Almeida
 Secretária de Estado de Educação

O Secretária de Estado de Educação no uso de suas atribuições que lhes são conferidas por lei,
 Resolve: CANCELAR
 Objeto: CONTRATAÇÃO TEMPORARIA POR MOTIVO DE URGÊNCIA
 CONTRATO/SEDUC/00002/2011 DE: 10/01/2011
 Processo N°: 1000000852468
 Contratado: (111778/20) ELIENE NEVES
 CPF: 616.581.971-00
 Cargo/Função: (3441) PROFESSOR EDUC. BASICA
 Un. Adm: (009121) SERV.EM PERM.CEDENCIA/DISP.E DESIGNADO
 Em: 21/12/2010
 PUBLICADA, REGISTRADA, CUMPR-SE.
 Cuiabá-MT, 10 de Janeiro de 2011.
 Rosa Neide Sandes de Almeida
 Secretária de Estado de Educação

O Secretária de Estado de Educação no uso de suas atribuições que lhes são conferidas por lei,
 Resolve: RETIFICAR
 Objeto: CONTRATO TEMPORARIO EM SUBSTITUIÇÃO POR MOTIVO DE URGÊNCIA
 CONTRATO/SEDUC/00003/2011 DE: 10/01/2011
 Processo N°: 1000000899177
 Contratado: (127065/41) CARLOS APARECIDO DA SILVA
 CPF: 577.594.219-15
 Cargo/Função: (3506) CONTR.TEMP.FUNCAO PROF. HABILITADO
 Referência: B-001 Carga Horária: 08H
 Un. Adm: (016365) EEPG - KREEN AKARORE
 Substituído: (33513/1) ROSIMERI TERESINHA MENEZHINI
 A Partir de: 08/06/2010 Até 22/12/2010
 PUBLICADA, REGISTRADA, CUMPR-SE.
 Cuiabá-MT, 10 de Janeiro de 2011.
 Rosa Neide Sandes de Almeida
 Secretária de Estado de Educação

O Secretária de Estado de Educação no uso de suas atribuições que lhes são conferidas por lei,
 Resolve: CANCELAR
 Objeto: CONTRATAÇÃO TEMPORARIA POR MOTIVO DE URGÊNCIA
 CONTRATO/SEDUC/00004/2011 DE: 10/01/2011
 Processo N°: 1000000852469
 Contratado: (139496/13) LANDERSON FERMINO DUARTE
 CPF: 918.242.651-15
 Cargo/Função: (3441) PROFESSOR EDUC. BASICA
 Un. Adm: (009121) SERV.EM PERM.CEDENCIA/DISP.E DESIGNADO
 Em: 21/12/2010
 PUBLICADA, REGISTRADA, CUMPR-SE.
 Cuiabá-MT, 10 de Janeiro de 2011.
 Rosa Neide Sandes de Almeida
 Secretária de Estado de Educação

O Secretária de Estado de Educação no uso de suas atribuições que lhes são conferidas por lei,
 Resolve: RETIFICAR
 Objeto: CONTRATO TEMPORARIO EM SUBSTITUIÇÃO POR MOTIVO DE URGÊNCIA
 CONTRATO/SEDUC/00005/2011 DE: 10/01/2011
 Processo N°: 1000000899181
 Contratado: (224154/3) RALCIA CAMARGO PEREIRA
 CPF: 034.501.371-90
 Cargo/Função: (3514) CONTR.TEMP.FUNCAO PROF. NAO HABILITADO
 Referência: A-001 Carga Horária: 12H
 Un. Adm: (016365) EEPG - KREEN AKARORE
 Substituído: (33513/1) ROSIMERI TERESINHA MENEZHINI
 A Partir de: 08/06/2010 Até 22/12/2010
 CONTRATO/SEDUC/00006/2011 DE: 10/01/2011
 Processo N°: 1000000899004
 Contratado: (224839/1) GESIMAR FERREIRA DE FREITAS
 CPF: 004.189.841-90
 Cargo/Função: (3476) APOIO ADM. EDUCACIONAL-ELEMENTAR
 Referência: A-001 Carga Horária: 30H
 Un. Adm: (016624) EEPG - NOSSA SENHORA DE FATIMA
 Substituído: (85227/1) GILBERTO APARECIDO NARDELI
 A Partir de: 12/06/2010 Até 31/12/2010
 CONTRATO/SEDUC/00007/2011 DE: 10/01/2011
 Processo N°: 1000000899212
 Contratado: (224888/1) GREICE RIBEIRO DA SILVA
 CPF: 723.083.701-49
 Cargo/Função: (3476) APOIO ADM. EDUCACIONAL-ELEMENTAR
 Referência: A-001 Carga Horária: 30H
 Un. Adm: (013900) EEPG - 1. DE MAIO
 Substituído: (1822/1) LAURITA NOGUEIRA DE SOUZA
 A Partir de: 19/06/2010 Até 16/09/2010
 PUBLICADA, REGISTRADA, CUMPR-SE.
 Cuiabá-MT, 10 de Janeiro de 2011.
 Rosa Neide Sandes de Almeida
 Secretária de Estado de Educação

O Secretária de Estado de Educação no uso de suas atribuições que lhes são conferidas por lei,
 Resolve: AUTORIZAR
 Objeto: CONTRATAÇÃO TEMPORARIA POR MOTIVO DE URGÊNCIA
 CONTRATO/SEDUC/00008/2011 DE: 10/01/2011
 Processo N°: 1000000955330
 Contratado: (100457/14) MARIZETE TEREZINHA CRISTOFOLLI GAVAZZONI
 CPF: 441.665.321-20
 Cargo/Função: (3476) APOIO ADM. EDUCACIONAL-ELEMENTAR
 Referência: A-001 Carga Horária: 30 horas semanais
 Un. Adm: (012190) EEPG - ANTONIO GERALDO G. GATTIBONI
 A Partir de: 01/01/2011 Até 06/02/2011
 PUBLICADA, REGISTRADA, CUMPR-SE.
 Cuiabá-MT, 10 de Janeiro de 2011.
 Rosa Neide Sandes de Almeida
 Secretária de Estado de Educação

O Secretária de Estado de Educação no uso de suas atribuições que lhes são conferidas por lei,
 Resolve: RETIFICAR
 Objeto: CONTRATAÇÃO TEMPORARIA POR MOTIVO DE URGÊNCIA
 CONTRATO/SEDUC/00009/2011 DE: 10/01/2011
 Processo N°: 1000000897617
 Contratado: (100707/28) ROSEMEIRE LIMA SANTANA
 CPF: 872.063.901-53
 Cargo/Função: (3506) CONTR.TEMP.FUNCAO PROF. HABILITADO
 Referência: B-001 Carga Horária: 02 horas semanais
 Un. Adm: (013218) EEPG - BARAO DE MELGACO
 A Partir de: 08/06/2010 Até 23/12/2010
 PUBLICADA, REGISTRADA, CUMPR-SE.
 Cuiabá-MT, 10 de Janeiro de 2011.
 Rosa Neide Sandes de Almeida
 Secretária de Estado de Educação

O Secretária de Estado de Educação no uso de suas atribuições que lhes são conferidas por lei,
 Resolve: AUTORIZAR
 Objeto: CONTRATAÇÃO TEMPORARIA POR MOTIVO DE URGÊNCIA
 CONTRATO/SEDUC/00010/2011 DE: 10/01/2011
 Processo N°: 1000000955322
 Contratado: (100762/9) NILIMA LIDIANA ROSA AQUINO SOUZA
 CPF: 704.409.131-87
 Cargo/Função: (3468) TECNICO ADMINISTRATIVO EDUCACIONAL
 Referência: A-001 Carga Horária: 30 horas semanais
 Un. Adm: (071765) ESCOLA ESTADUAL "DUNGA RODRIGUES"
 A Partir de: 01/01/2011 Até 06/02/2011
 PUBLICADA, REGISTRADA, CUMPR-SE.
 Cuiabá-MT, 10 de Janeiro de 2011.
 Rosa Neide Sandes de Almeida
 Secretária de Estado de Educação

O Secretária de Estado de Educação no uso de suas atribuições que lhes são conferidas por lei,
 Resolve: RETIFICAR
 Objeto: CONTRATAÇÃO TEMPORARIA POR MOTIVO DE URGÊNCIA
 CONTRATO/SEDUC/00011/2011 DE: 10/01/2011
 Processo N°: 1000000952622
 Contratado: (101383/15) ADELIA MIGUELINA CORREA
 CPF: 496.003.201-44
 Cargo/Função: (3506) CONTR.TEMP.FUNCAO PROF. HABILITADO
 Referência: B-001 Carga Horária: 33 horas semanais
 Un. Adm: (009903) EEPG - VICTORINO MONTEIRO DA SILVA
 A Partir de: 18/11/2010 Até 07/12/2010
 PUBLICADA, REGISTRADA, CUMPR-SE.
 Cuiabá-MT, 10 de Janeiro de 2011.
 Rosa Neide Sandes de Almeida
 Secretária de Estado de Educação

O Secretária de Estado de Educação no uso de suas atribuições que lhes são conferidas por lei,
 Resolve: AUTORIZAR
 Objeto: CONTRATAÇÃO TEMPORARIA POR MOTIVO DE URGÊNCIA
 CONTRATO/SEDUC/00012/2011 DE: 10/01/2011
 Processo N°: 1000000949630
 Contratado: (101509/3) FERNANDO DE JESUS FERREIRA
 CPF: 856.492.281-91
 Cargo/Função: (3468) TECNICO ADMINISTRATIVO EDUCACIONAL
 Referência: A-001 Carga Horária: 30 horas semanais
 Un. Adm: (012386) E.E. BENEDITA AUGUSTA LEMES
 A Partir de: 01/01/2011 Até 06/02/2011
 CONTRATO/SEDUC/00013/2011 DE: 10/01/2011
 Processo N°: 1000000954811
 Contratado: (101553/15) CLAUDETE MENDES
 CPF: 957.810.051-53
 Cargo/Função: (3476) APOIO ADM. EDUCACIONAL-ELEMENTAR
 Referência: A-001 Carga Horária: 30 horas semanais
 Un. Adm: (015369) EEPG - MANOEL JOSE MURTINHO
 A Partir de: 01/01/2011 Até 06/02/2011
 PUBLICADA, REGISTRADA, CUMPR-SE.
 Cuiabá-MT, 10 de Janeiro de 2011.
 Rosa Neide Sandes de Almeida
 Secretária de Estado de Educação

O Secretária de Estado de Educação no uso de suas atribuições que lhes são conferidas por lei,
 Resolve: RETIFICAR
 Objeto: CONTRATAÇÃO TEMPORARIA POR MOTIVO DE URGÊNCIA
 CONTRATO/SEDUC/00014/2011 DE: 10/01/2011
 Processo N°: 1000000578835
 Contratado: (101560/14) ALESSANDRA SOARES DE CAMPOS
 CPF: 632.305.261-04
 Cargo/Função: (3468) TECNICO ADMINISTRATIVO EDUCACIONAL
 Referência: A-001 Carga Horária: 30 horas semanais
 Un. Adm: (012513) EEPG - NAGIB SAAD
 A Partir de: 01/02/2010 Até 31/12/2010
 PUBLICADA, REGISTRADA, CUMPR-SE.
 Cuiabá-MT, 10 de Janeiro de 2011.
 Rosa Neide Sandes de Almeida
 Secretária de Estado de Educação

O Secretária de Estado de Educação no uso de suas atribuições que lhes são conferidas por lei,
 Resolve: RETIFICAR
 Objeto: CONTRATAÇÃO TEMPORARIA POR MOTIVO DE URGÊNCIA
 CONTRATO/SEDUC/00015/2011 DE: 10/01/2011
 Processo N°: 1000000578835
 Contratado: (101560/14) ALESSANDRA SOARES DE CAMPOS
 CPF: 632.305.261-04
 Cargo/Função: (3468) TECNICO ADMINISTRATIVO EDUCACIONAL
 Referência: A-001 Carga Horária: 30 horas semanais
 Un. Adm: (012513) EEPG - NAGIB SAAD
 A Partir de: 01/02/2010 Até 31/12/2010
 PUBLICADA, REGISTRADA, CUMPR-SE.
 Cuiabá-MT, 10 de Janeiro de 2011.
 Rosa Neide Sandes de Almeida
 Secretária de Estado de Educação

O Secretária de Estado de Educação no uso de suas atribuições que lhes são conferidas por lei,
Resolve: AUTORIZAR
Objeto: CONTRATAÇÃO TEMPORARIA POR MOTIVO DE URGÊNCIA

CONTRATO/SEDUC/00015/2011 DE: 10/01/2011
Processo N°: 100000954306
Contratado: (101560/15) ALESSANDRA SOARES DE CAMPOS
CPF: 632.305.261-04
Cargo/Função: (3468) TECNICO ADMINISTRATIVO EDUCACIONAL
Referência: A-001 Carga Horária: 30 horas semanais
Un. Adm: (012513) EEPG - NAGIB SAAD
A Partir de: 01/01/2011 Até 06/02/2011

CONTRATO/SEDUC/00016/2011 DE: 10/01/2011
Processo N°: 100000955331
Contratado: (101859/13) ANTONIA NELZIRA SOUZA CAMARGO
CPF: 388.029.961-72
Cargo/Função: (3476) APOIO ADM. EDUCACIONAL-ELEMENTAR
Referência: A-001 Carga Horária: 36 horas semanais
Un. Adm: (012190) EEPG - ANTONIO GERALDO G. GATTIBONI
A Partir de: 01/01/2011 Até 06/02/2011

CONTRATO/SEDUC/00017/2011 DE: 10/01/2011
Processo N°: 100000953657
Contratado: (102916/14) MARIA DE LOURDES ADVERSI
CPF: 411.920.521-53
Cargo/Função: (3476) APOIO ADM. EDUCACIONAL-ELEMENTAR
Referência: A-001 Carga Horária: 30 horas semanais
Un. Adm: (015334) EEPG - IR. LUCINDA FACHINI
A Partir de: 01/01/2011 Até 26/01/2011

CONTRATO/SEDUC/00018/2011 DE: 10/01/2011
Processo N°: 100000953655
Contratado: (105646/16) JOSE CARLOS VALVERDE
CPF: 318.491.131-49
Cargo/Função: (3476) APOIO ADM. EDUCACIONAL-ELEMENTAR
Referência: A-001 Carga Horária: 30 horas semanais
Un. Adm: (015300) EEPG - SANTA ROSA
A Partir de: 01/01/2011 Até 26/01/2011

CONTRATO/SEDUC/00019/2011 DE: 10/01/2011
Processo N°: 100000954130
Contratado: (105820/14) ROBINALDO ALDERITO DE MORAES
CPF: 655.374.401-72
Cargo/Função: (3476) APOIO ADM. EDUCACIONAL-ELEMENTAR
Referência: A-001 Carga Horária: 30 horas semanais
Un. Adm: (094439) E.E. DIVA HUGUENEY DE SIQUEIRA BASTOS
A Partir de: 01/01/2011 Até 06/02/2011

CONTRATO/SEDUC/00020/2011 DE: 10/01/2011
Processo N°: 100000952743
Contratado: (105876/6) TARCISIO GOMES DE SOUZA
CPF: 884.031.301-04
Cargo/Função: (3476) APOIO ADM. EDUCACIONAL-ELEMENTAR
Referência: A-001 Carga Horária: 30 horas semanais
Un. Adm: (015032) EEPG - MIN. JOAO ALBERTO
A Partir de: 01/01/2011 Até 26/01/2011

CONTRATO/SEDUC/00021/2011 DE: 10/01/2011
Processo N°: 100000954053
Contratado: (107023/14) LUCIO FLAVIO FORTES DE SOUZA
CPF: 718.448.641-20
Cargo/Função: (3476) APOIO ADM. EDUCACIONAL-ELEMENTAR
Referência: A-001 Carga Horária: 30 horas semanais
Un. Adm: (009890) EES - PROF. ALMIRA DE AMORIM SILVA
A Partir de: 01/01/2011 Até 31/01/2011

CONTRATO/SEDUC/00022/2011 DE: 10/01/2011
Processo N°: 100000953258
Contratado: (107044/15) JOSE PEIXOTO DE CASTRO
CPF: 274.114.601-25
Cargo/Função: (3476) APOIO ADM. EDUCACIONAL-ELEMENTAR
Referência: A-001 Carga Horária: 30 horas semanais
Un. Adm: (063894) EEPG. MENINOS DO FUTURO
A Partir de: 01/01/2011 Até 06/02/2011

CONTRATO/SEDUC/00023/2011 DE: 10/01/2011
Processo N°: 100000954795
Contratado: (107161/5) ANTONIETA CORREA DE OLIVEIRA
CPF: 230.393.611-04
Cargo/Função: (3476) APOIO ADM. EDUCACIONAL-ELEMENTAR
Referência: A-001 Carga Horária: 30 horas semanais
Un. Adm: (015369) EEPG - MANOEL JOSE MURTINHO
A Partir de: 01/01/2011 Até 26/01/2011

CONTRATO/SEDUC/00024/2011 DE: 10/01/2011
Processo N°: 100000954184
Contratado: (107194/15) ARAPAWA WAURA
CPF: 877.392.321-49
Cargo/Função: (3506) CONTR. TEMP. FUNCAO PROF. HABILITADO
Referência: B-001 Carga Horária: 15 horas semanais
Un. Adm: (129240) E.E. INDIGENA DE EDUCACAO BASICA PIYULA
A Partir de: 01/01/2011 Até 06/02/2011

CONTRATO/SEDUC/00025/2011 DE: 10/01/2011
Processo N°: 100000953615
Contratado: (107708/14) SIRLENE GOMES DA SILVA
CPF: 962.623.621-34
Cargo/Função: (3476) APOIO ADM. EDUCACIONAL-ELEMENTAR
Referência: A-001 Carga Horária: 30 horas semanais
Un. Adm: (061450) ESCOLA ESTADUAL LAURA VIEIRA DE SOUZA
A Partir de: 01/01/2011 Até 26/01/2011

CONTRATO/SEDUC/00026/2011 DE: 10/01/2011
Processo N°: 100000955181
Contratado: (108420/17) EDILVAN FERREIRA NEVES
CPF: 352.799.581-15
Cargo/Função: (3476) APOIO ADM. EDUCACIONAL-ELEMENTAR
Referência: A-001 Carga Horária: 30 horas semanais
Un. Adm: (013951) EEPG - SEN. FILINTO MULLER
A Partir de: 01/01/2011 Até 30/01/2011

CONTRATO/SEDUC/00027/2011 DE: 10/01/2011
Processo N°: 100000953812
Contratado: (108477/26) MARIZIA APARECIDA DE CASSIA REIS
CPF: 650.510.176-49
Cargo/Função: (3468) TECNICO ADMINISTRATIVO EDUCACIONAL
Referência: A-001 Carga Horária: 30 horas semanais
Un. Adm: (146420) C.E.J.A.PROF.ANTONIO CESARIO DE FIG NETO
A Partir de: 01/01/2011 Até 26/01/2011

CONTRATO/SEDUC/00028/2011 DE: 10/01/2011
Processo N°: 100000954380
Contratado: (109033/12) RAIMUNDO NONATO DA CONCEICAO
CPF: 493.032.103-44

Cargo/Função: (3476) APOIO ADM. EDUCACIONAL-ELEMENTAR
Referência: A-001 Carga Horária: 30 horas semanais
Un. Adm: (156370) E.E. LUIZ FRUTUOSO DA SILVA
A Partir de: 01/01/2011 Até 06/02/2011
PUBLICADA, REGISTRADA, CUMPRÁ-SE.
Cuiabá-MT, 10 de Janeiro de 2011.
Rosa Neide Sandes de Almeida
Secretária de Estado de Educação

O Secretária de Estado de Educação no uso de suas atribuições que lhes são conferidas por lei,
Resolve: RETIFICAR
Objeto: CONTRATAÇÃO TEMPORARIA POR MOTIVO DE URGÊNCIA

CONTRATO/SEDUC/00029/2011 DE: 10/01/2011
Processo N°: 100000952639
Contratado: (109160/21) MARCELO FERREIRA ORMOND
CPF: 668.061.001-04
Cargo/Função: (3506) CONTR. TEMP. FUNCAO PROF. HABILITADO
Referência: B-001 Carga Horária: 36 horas semanais
Un. Adm: (009440) EEPG - LEOVEGILDO DE MELO
A Partir de: 24/11/2010 Até 23/12/2010
PUBLICADA, REGISTRADA, CUMPRÁ-SE.
Cuiabá-MT, 10 de Janeiro de 2011.
Rosa Neide Sandes de Almeida
Secretária de Estado de Educação

O Secretária de Estado de Educação no uso de suas atribuições que lhes são conferidas por lei,
Resolve: AUTORIZAR
Objeto: CONTRATAÇÃO TEMPORARIA POR MOTIVO DE URGÊNCIA

CONTRATO/SEDUC/00030/2011 DE: 10/01/2011
Processo N°: 100000955304
Contratado: (109195/10) BISMUEL IPA ARAMY TAPIRAPE
CPF: 013.097.311-44
Cargo/Função: (3468) TECNICO ADMINISTRATIVO EDUCACIONAL
Referência: A-001 Carga Horária: 30 horas semanais
Un. Adm: (075680) ESCOLA INDIGENA ESTADUAL ITXALA
A Partir de: 01/01/2011 Até 06/02/2011

CONTRATO/SEDUC/00031/2011 DE: 10/01/2011
Processo N°: 100000952922
Contratado: (109692/7) VAGNER MOREIRA DOS SANTOS
CPF: 815.815.801-34
Cargo/Função: (3476) APOIO ADM. EDUCACIONAL-ELEMENTAR
Referência: A-001 Carga Horária: 30 horas semanais
Un. Adm: (013781) EEPG - OSVALDO CANDIDO PEREIRA
A Partir de: 01/01/2011 Até 06/02/2011

CONTRATO/SEDUC/00032/2011 DE: 10/01/2011
Processo N°: 100000953300
Contratado: (109918/10) ROSIMEIRE JOSELY CURADO DE FIGUEIREDO
CPF: 531.296.281-34
Cargo/Função: (3476) APOIO ADM. EDUCACIONAL-ELEMENTAR
Referência: A-001 Carga Horária: 30 horas semanais
Un. Adm: (012211) EEPG - MERCEDES DE PAULA SOSA
A Partir de: 01/01/2011 Até 26/01/2011

CONTRATO/SEDUC/00033/2011 DE: 10/01/2011
Processo N°: 100000953498
Contratado: (111686/16) EDMILSON RODRIGUES DE ARRUDA
CPF: 531.823.911-00
Cargo/Função: (3476) APOIO ADM. EDUCACIONAL-ELEMENTAR
Referência: A-001 Carga Horária: 30 horas semanais
Un. Adm: (010642) EEPG - RATO DE SOL
A Partir de: 01/01/2011 Até 06/02/2011

CONTRATO/SEDUC/00034/2011 DE: 10/01/2011
Processo N°: 100000953860
Contratado: (111726/16) ERASMO EDUARDO LEMES
CPF: 474.084.131-20
Cargo/Função: (3476) APOIO ADM. EDUCACIONAL-ELEMENTAR
Referência: A-001 Carga Horária: 30 horas semanais
Un. Adm: (009652) EEPG BENEDITO DE CARVALHO
A Partir de: 01/01/2011 Até 06/02/2011

CONTRATO/SEDUC/00035/2011 DE: 10/01/2011
Processo N°: 100000955637
Contratado: (112515/8) ROSANE MARIA RUP LEITE
CPF: 000.517.861-41
Cargo/Função: (3514) CONTR. TEMP. FUNCAO PROF. NAO HABILITADO
Referência: A-001 Carga Horária: 30 horas semanais
Un. Adm: (109444) E.E. INDIGENA "CHIKUITANOS"
A Partir de: 01/01/2011 Até 06/02/2011

CONTRATO/SEDUC/00036/2011 DE: 10/01/2011
Processo N°: 100000954355
Contratado: (112542/11) GERALDA PATRICIA SILVA MENDES
CPF: 959.547.591-20
Cargo/Função: (3468) TECNICO ADMINISTRATIVO EDUCACIONAL
Referência: A-001 Carga Horária: 30 horas semanais
Un. Adm: (156370) E.E. LUIZ FRUTUOSO DA SILVA
A Partir de: 01/01/2011 Até 06/02/2011
PUBLICADA, REGISTRADA, CUMPRÁ-SE.
Cuiabá-MT, 10 de Janeiro de 2011.
Rosa Neide Sandes de Almeida
Secretária de Estado de Educação

O Secretária de Estado de Educação no uso de suas atribuições que lhes são conferidas por lei,
Resolve: RETIFICAR
Objeto: CONTRATAÇÃO TEMPORARIA POR MOTIVO DE URGÊNCIA

CONTRATO/SEDUC/00037/2011 DE: 10/01/2011
Processo N°: 100000703633
Contratado: (112545/10) JUCINALDO CARMO DOS SANTOS
CPF: 014.505.991-09
Cargo/Função: (3468) TECNICO ADMINISTRATIVO EDUCACIONAL
Referência: A-001 Carga Horária: 30 horas semanais
Un. Adm: (157236) EE - PROFª FRANCISCA DE SOUZA ALENCAR
A Partir de: 05/02/2010 Até 31/12/2010
PUBLICADA, REGISTRADA, CUMPRÁ-SE.
Cuiabá-MT, 10 de Janeiro de 2011.
Rosa Neide Sandes de Almeida
Secretária de Estado de Educação

O Secretária de Estado de Educação no uso de suas atribuições que lhes são conferidas por lei,
Resolve: AUTORIZAR
Objeto: CONTRATAÇÃO TEMPORARIA POR MOTIVO DE URGÊNCIA

CONTRATO/SEDUC/00038/2011 DE: 10/01/2011
 Processo N°: 1000000955026
 Contratado: (112545/11) JUCINALDO CARMO DOS SANTOS
 CPF: 014.505.991-09
 Cargo/Função: (3468) TECNICO ADMINISTRATIVO EDUCACIONAL
 Referência: A-001 Carga Horária: 30 horas semanais
 Un. Adm: (157236) EE - PROFª FRANCISCA DE SOUZA ALENCAR
 A Partir de: 01/01/2011 Até 06/02/2011
 PUBLICADA, REGISTRADA, CUMPRÁ-SE.
 Cuiabá-MT, 10 de Janeiro de 2011.
 Rosa Neide Sandes de Almeida
 Secretária de Estado de Educação

O Secretária de Estado de Educação no uso de suas atribuições que lhes são conferidas por lei,
 Resolve: RETIFICAR

Objeto: CONTRATAÇÃO TEMPORARIA POR MOTIVO DE URGÊNCIA

CONTRATO/SEDUC/00039/2011 DE: 10/01/2011
 Processo N°: 1000000947814
 Contratado: (112565/12) CELIA DA SILVA SANTOS
 CPF: 569.548.081-72
 Cargo/Função: (3476) APOIO ADM. EDUCACIONAL-ELEMENTAR
 Referência: A-001 Carga Horária: 30 horas semanais
 Un. Adm: (014834) EEPG - SANTO ANTONIO (CONV)
 A Partir de: 01/01/2011 Até 06/02/2011
 PUBLICADA, REGISTRADA, CUMPRÁ-SE.
 Cuiabá-MT, 10 de Janeiro de 2011.
 Rosa Neide Sandes de Almeida
 Secretária de Estado de Educação

O Secretária de Estado de Educação no uso de suas atribuições que lhes são conferidas por lei,
 Resolve: AUTORIZAR

Objeto: CONTRATAÇÃO TEMPORARIA POR MOTIVO DE URGÊNCIA

CONTRATO/SEDUC/00040/2011 DE: 10/01/2011
 Processo N°: 1000000954969
 Contratado: (112669/14) DAVIDE REIS DE ALMEIDA
 CPF: 327.514.941-53
 Cargo/Função: (3476) APOIO ADM. EDUCACIONAL-ELEMENTAR
 Referência: A-001 Carga Horária: 30 horas semanais
 Un. Adm: (016047) EEPG - JOAO MONTEIRO SOBRINHO
 A Partir de: 01/01/2011 Até 06/02/2011

CONTRATO/SEDUC/00041/2011 DE: 10/01/2011
 Processo N°: 1000000954291
 Contratado: (113457/10) MARIA APARECIDA DA SILVA
 CPF: 885.207.221-72
 Cargo/Função: (3476) APOIO ADM. EDUCACIONAL-ELEMENTAR
 Referência: A-001 Carga Horária: 30 horas semanais
 Un. Adm: (069612) EE GARCIA EDMUNDO ZEFFERINO
 A Partir de: 01/01/2011 Até 26/01/2011

CONTRATO/SEDUC/00042/2011 DE: 10/01/2011
 Processo N°: 1000000953473
 Contratado: (113467/5) WAGNER ALBERTO CORREA DA SILVA
 CPF: 938.272.611-04
 Cargo/Função: (3476) APOIO ADM. EDUCACIONAL-ELEMENTAR
 Referência: A-001 Carga Horária: 30 horas semanais
 Un. Adm: (010243) EEPG - CEL. RAFAEL DE SIQUEIRA
 A Partir de: 01/01/2011 Até 30/01/2011

CONTRATO/SEDUC/00043/2011 DE: 10/01/2011
 Processo N°: 1000000953164
 Contratado: (113496/10) LUCIA IRMA POBRAN
 CPF: 009.755.129-51
 Cargo/Função: (3476) APOIO ADM. EDUCACIONAL-ELEMENTAR
 Referência: A-001 Carga Horária: 30 horas semanais
 Un. Adm: (071838) EEPG OSMAIR PINHEIRO DA SILVA
 A Partir de: 02/01/2011 Até 26/01/2011

CONTRATO/SEDUC/00044/2011 DE: 10/01/2011
 Processo N°: 1000000955210
 Contratado: (113812/10) RUBINEIA GEHRING
 CPF: 919.615.489-68
 Cargo/Função: (3506) CONTR. TEMP. FUNCAO PROF. HABILITADO
 Referência: B-001 Carga Horária: 30 horas semanais
 Un. Adm: (145726) E.E.CEREJEIRAS
 A Partir de: 01/01/2011 Até 06/02/2011

CONTRATO/SEDUC/00045/2011 DE: 10/01/2011
 Processo N°: 1000000953241
 Contratado: (113847/9) ROSILENE FRACASSO
 CPF: 121.157.728-73
 Cargo/Função: (3476) APOIO ADM. EDUCACIONAL-ELEMENTAR
 Referência: A-001 Carga Horária: 30 horas semanais
 Un. Adm: (015350) EEPG - SERRA AZUL
 A Partir de: 01/01/2011 Até 26/01/2011

CONTRATO/SEDUC/00046/2011 DE: 10/01/2011
 Processo N°: 1000000953234
 Contratado: (113848/10) LUCIMAR EVANGELISTA DA SILVA
 CPF: 995.614.501-78
 Cargo/Função: (3476) APOIO ADM. EDUCACIONAL-ELEMENTAR
 Referência: A-001 Carga Horária: 30 horas semanais
 Un. Adm: (015350) EEPG - SERRA AZUL
 A Partir de: 01/01/2011 Até 06/02/2011
 PUBLICADA, REGISTRADA, CUMPRÁ-SE.
 Cuiabá-MT, 10 de Janeiro de 2011.
 Rosa Neide Sandes de Almeida
 Secretária de Estado de Educação

O Secretária de Estado de Educação no uso de suas atribuições que lhes são conferidas por lei,
 Resolve: RETIFICAR

Objeto: CONTRATAÇÃO TEMPORARIA POR MOTIVO DE URGÊNCIA

CONTRATO/SEDUC/00047/2011 DE: 10/01/2011
 Processo N°: 1000000707264
 Contratado: (113848/9) LUCIMAR EVANGELISTA DA SILVA
 CPF: 995.614.501-78
 Cargo/Função: (3476) APOIO ADM. EDUCACIONAL-ELEMENTAR
 Referência: A-001 Carga Horária: 30 horas semanais
 Un. Adm: (015350) EEPG - SERRA AZUL
 A Partir de: 19/02/2010 Até 31/12/2010
 PUBLICADA, REGISTRADA, CUMPRÁ-SE.
 Cuiabá-MT, 10 de Janeiro de 2011.
 Rosa Neide Sandes de Almeida
 Secretária de Estado de Educação

O Secretária de Estado de Educação no uso de suas atribuições que lhes são conferidas por lei,
 Resolve: AUTORIZAR

Objeto: CONTRATAÇÃO TEMPORARIA POR MOTIVO DE URGÊNCIA

CONTRATO/SEDUC/00048/2011 DE: 10/01/2011
 Processo N°: 1000000954841
 Contratado: (114259/19) VALTEMR PAULINO DA SILVA
 CPF: 953.081.301-59
 Cargo/Função: (3476) APOIO ADM. EDUCACIONAL-ELEMENTAR
 Referência: A-001 Carga Horária: 30 horas semanais
 Un. Adm: (012513) EEPG - NAGIB SAAD
 A Partir de: 01/01/2011 Até 06/02/2011

CONTRATO/SEDUC/00049/2011 DE: 10/01/2011
 Processo N°: 1000000954764
 Contratado: (114349/13) GERLANE BATISTA DA SILVA
 CPF: 011.265.101-14
 Cargo/Função: (3476) APOIO ADM. EDUCACIONAL-ELEMENTAR
 Referência: A-001 Carga Horária: 30 horas semanais
 Un. Adm: (015903) EEPG - MIN. PETRONIO PORTELA NUNES
 A Partir de: 01/01/2011 Até 26/01/2011

CONTRATO/SEDUC/00050/2011 DE: 10/01/2011
 Processo N°: 1000000953814
 Contratado: (114363/11) ODAILSON NUNES DOS SANTOS
 CPF: 956.056.221-53
 Cargo/Função: (3476) APOIO ADM. EDUCACIONAL-ELEMENTAR
 Referência: A-001 Carga Horária: 30 horas semanais
 Un. Adm: (009440) EEPG - LEOVIGILDO DE MELO
 A Partir de: 01/01/2011 Até 06/02/2011

CONTRATO/SEDUC/00051/2011 DE: 10/01/2011
 Processo N°: 1000000950649
 Contratado: (114664/2) MIGUEL BORGES LEAL FILHO
 CPF: 327.481.401-68
 Cargo/Função: (3476) APOIO ADM. EDUCACIONAL-ELEMENTAR
 Referência: A-001 Carga Horária: 30 horas semanais
 Un. Adm: (011967) EEEB - PROF. VANIL STABILITO
 A Partir de: 01/01/2011 Até 30/01/2011

CONTRATO/SEDUC/00052/2011 DE: 10/01/2011
 Processo N°: 1000000955014
 Contratado: (116214/11) JOAO ALVES DE OLIVEIRA
 CPF: 384.761.001-59
 Cargo/Função: (3476) APOIO ADM. EDUCACIONAL-ELEMENTAR
 Referência: A-001 Carga Horária: 30 horas semanais
 Un. Adm: (012246) EEPG - DOM BOSCO
 A Partir de: 01/01/2011 Até 30/01/2011

CONTRATO/SEDUC/00053/2011 DE: 10/01/2011
 Processo N°: 1000000953767
 Contratado: (116225/4) DILMA NOQUELE DE ALMEIDA
 CPF: 473.990.741-00
 Cargo/Função: (3476) APOIO ADM. EDUCACIONAL-ELEMENTAR
 Referência: A-001 Carga Horária: 30 horas semanais
 Un. Adm: (041408) ASSESSORIA PEDAGOGICA - COLIDER
 A Partir de: 01/01/2011 Até 30/01/2011

CONTRATO/SEDUC/00054/2011 DE: 10/01/2011
 Processo N°: 1000000953222
 Contratado: (116267/14) MARIA ROSANA MELO
 CPF: 285.162.065-72
 Cargo/Função: (3476) APOIO ADM. EDUCACIONAL-ELEMENTAR
 Referência: A-001 Carga Horária: 30 horas semanais
 Un. Adm: (009547) EEPG - PASCOAL RAMOS
 A Partir de: 01/01/2011 Até 06/02/2011

CONTRATO/SEDUC/00055/2011 DE: 10/01/2011
 Processo N°: 1000000955631
 Contratado: (116287/14) GENIVALDO DE OLIVEIRA ROCHA
 CPF: 904.047.181-91
 Cargo/Função: (3476) APOIO ADM. EDUCACIONAL-ELEMENTAR
 Referência: A-001 Carga Horária: 30 horas semanais
 Un. Adm: (127701) E.E. VILA RICA
 A Partir de: 01/01/2011 Até 06/02/2011

CONTRATO/SEDUC/00056/2011 DE: 10/01/2011
 Processo N°: 1000000953994
 Contratado: (116294/14) VALDIR FERREIRA DA SILVA
 CPF: 415.898.071-20
 Cargo/Função: (3476) APOIO ADM. EDUCACIONAL-ELEMENTAR
 Referência: A-001 Carga Horária: 30 horas semanais
 Un. Adm: (127701) E.E. VILA RICA
 A Partir de: 01/01/2011 Até 06/02/2011

CONTRATO/SEDUC/00057/2011 DE: 10/01/2011
 Processo N°: 1000000953956
 Contratado: (116301/5) VANUZA APARECIDA GUEDES
 CPF: 004.045.071-66
 Cargo/Função: (3476) APOIO ADM. EDUCACIONAL-ELEMENTAR
 Referência: A-001 Carga Horária: 30 horas semanais
 Un. Adm: (013560) EEPG - JOAO PAULO II
 A Partir de: 01/01/2011 Até 26/01/2011

CONTRATO/SEDUC/00058/2011 DE: 10/01/2011
 Processo N°: 1000000954018
 Contratado: (116375/6) VALDINEI SANTOS COSTA
 CPF: 628.099.701-49
 Cargo/Função: (3476) APOIO ADM. EDUCACIONAL-ELEMENTAR
 Referência: A-001 Carga Horária: 30 horas semanais
 Un. Adm: (041548) ASSESSORIA PEDAGOGICA - SANTA TEREZINHA
 A Partir de: 01/01/2011 Até 30/01/2011

CONTRATO/SEDUC/00059/2011 DE: 10/01/2011
 Processo N°: 1000000952804
 Contratado: (116797/14) FABIO FERREIRA MACHADO
 CPF: 622.172.591-72
 Cargo/Função: (3476) APOIO ADM. EDUCACIONAL-ELEMENTAR
 Referência: A-001 Carga Horária: 30 horas semanais
 Un. Adm: (015059) EEPG - CEL JOAO N. DE M. MALLET
 A Partir de: 01/01/2011 Até 06/02/2011

CONTRATO/SEDUC/00060/2011 DE: 10/01/2011
 Processo N°: 1000000953753
 Contratado: (116810/2) LUCIANA GOMES DE OLIVEIRA
 CPF: 629.897.821-68
 Cargo/Função: (3468) TECNICO ADMINISTRATIVO EDUCACIONAL
 Referência: A-001 Carga Horária: 30 horas semanais
 Un. Adm: (013471) EEPG - CAFE NORTE
 A Partir de: 01/01/2011 Até 06/02/2011

CONTRATO/SEDUC/00061/2011 DE: 10/01/2011
 Processo N°: 1000000953628
 Contratado: (116858/8) ELIANA GONCALVES DUARTE
 CPF: 488.633.001-00

Cargo/Função: (3476) APOIO ADM. EDUCACIONAL-ELEMENTAR
Referência: A-001 Carga Horária: 30 horas semanais
Un. Adm: (015210) EEPG - DEP. BERTOLDO FREIRE
A Partir de: 01/01/2011 Até 26/01/2011

CONTRATO/SEDUC/00062/2011 DE: 10/01/2011
Processo N°: 1000000953749
Contratado: (116868/4) MARIA APARECIDA NOGUEIRA DA SILVA
CPF: 772.881.069-34

Cargo/Função: (3476) APOIO ADM. EDUCACIONAL-ELEMENTAR
Referência: A-001 Carga Horária: 30 horas semanais
Un. Adm: (069558) EE ANGELINA F. MAZZUTTI
A Partir de: 01/01/2011 Até 06/02/2011

CONTRATO/SEDUC/00063/2011 DE: 10/01/2011
Processo N°: 1000000953784
Contratado: (117199/9) FABIO PEREIRA AGUIAR
CPF: 873.618.171-49

Cargo/Função: (3476) APOIO ADM. EDUCACIONAL-ELEMENTAR
Referência: A-001 Carga Horária: 30 horas semanais
Un. Adm: (014095) EEPG - TANCREDO A. NEVES
A Partir de: 01/01/2011 Até 30/01/2011

CONTRATO/SEDUC/00064/2011 DE: 10/01/2011
Processo N°: 1000000954303
Contratado: (117234/11) MARISA RAQUEL DA SILVA PORTELA
CPF: 960.708.971-53

Cargo/Função: (3476) APOIO ADM. EDUCACIONAL-ELEMENTAR
Referência: A-001 Carga Horária: 30 horas semanais
Un. Adm: (040924) ASSESSORIA PEDAGOGICA - CHAPADA DOS GUIM
A Partir de: 01/01/2011 Até 30/01/2011

CONTRATO/SEDUC/00065/2011 DE: 10/01/2011
Processo N°: 1000000954106
Contratado: (117242/10) WALDERSON RAMOS TEIXEIRA
CPF: 003.157.671-03

Cargo/Função: (3468) TECNICO ADMINISTRATIVO EDUCACIONAL
Referência: A-001 Carga Horária: 30 horas semanais
Un. Adm: (094439) E.E. DIVA HUGUENY DE SIQUEIRA BASTOS
A Partir de: 01/01/2011 Até 06/02/2011

CONTRATO/SEDUC/00066/2011 DE: 10/01/2011
Processo N°: 1000000955695
Contratado: (117266/12) JOSEMAR AUGUSTO CASTRO DA SILVA
CPF: 011.555.641-97

Cargo/Função: (3476) APOIO ADM. EDUCACIONAL-ELEMENTAR
Referência: A-001 Carga Horária: 30 horas semanais
Un. Adm: (010057) EEPG - DIONE AUGUSTA S. SILVA
A Partir de: 01/01/2011 Até 30/01/2011

CONTRATO/SEDUC/00067/2011 DE: 10/01/2011
Processo N°: 1000000953775
Contratado: (117879/14) JORGE MANOEL DE PADOA
CPF: 481.953.751-20

Cargo/Função: (3476) APOIO ADM. EDUCACIONAL-ELEMENTAR
Referência: A-001 Carga Horária: 30 horas semanais
Un. Adm: (013463) CEJA - "CLEONICE MIRANDA DA SILVA"
A Partir de: 01/01/2011 Até 06/02/2011

CONTRATO/SEDUC/00068/2011 DE: 10/01/2011
Processo N°: 1000000954800
Contratado: (118523/11) DIVAL APARECIDO RIBEIRO
CPF: 634.513.609-34

Cargo/Função: (3476) APOIO ADM. EDUCACIONAL-ELEMENTAR
Referência: A-001 Carga Horária: 30 horas semanais
Un. Adm: (015369) EEPG - MANOEL JOSE MURTINHO
A Partir de: 01/01/2011 Até 06/02/2011

CONTRATO/SEDUC/00069/2011 DE: 10/01/2011
Processo N°: 1000000953791
Contratado: (118761/12) EDILENE RODRIGUES LOPES
CPF: 712.795.801-78

Cargo/Função: (3468) TECNICO ADMINISTRATIVO EDUCACIONAL
Referência: A-001 Carga Horária: 30 horas semanais
Un. Adm: (014095) EEPG - TANCREDO A. NEVES
A Partir de: 01/02/2011 Até 06/02/2011

CONTRATO/SEDUC/00070/2011 DE: 10/01/2011
Processo N°: 1000000953988
Contratado: (119123/12) GILBERTO APARECIDO DE GODOY
CPF: 870.475.279-15

Cargo/Função: (3476) APOIO ADM. EDUCACIONAL-ELEMENTAR
Referência: A-001 Carga Horária: 30 horas semanais
Un. Adm: (016381) EEPG - ANTONIO OMETTO
A Partir de: 01/01/2011 Até 06/02/2011

CONTRATO/SEDUC/00071/2011 DE: 10/01/2011
Processo N°: 1000000955057
Contratado: (119143/14) JOAO DE SOUZA RIBEIRO
CPF: 207.090.801-15

Cargo/Função: (3476) APOIO ADM. EDUCACIONAL-ELEMENTAR
Referência: A-001 Carga Horária: 30 horas semanais
Un. Adm: (012262) E.EST.PROF.HONORIO RODRIGUES DE AMORIM
A Partir de: 01/01/2011 Até 06/02/2011

CONTRATO/SEDUC/00072/2011 DE: 10/01/2011
Processo N°: 1000000954440
Contratado: (119191/3) JOAO EUZEBIO DE SOUZA
CPF: 303.638.881-87

Cargo/Função: (3476) APOIO ADM. EDUCACIONAL-ELEMENTAR
Referência: A-001 Carga Horária: 30 horas semanais
Un. Adm: (015962) EEPG - JONAS LOPES DA SILVA
A Partir de: 01/01/2011 Até 30/01/2011

CONTRATO/SEDUC/00073/2011 DE: 10/01/2011
Processo N°: 1000000955689
Contratado: (119406/11) DARVELINO VIANA PLACIDO
CPF: 452.780.161-91

Cargo/Função: (3476) APOIO ADM. EDUCACIONAL-ELEMENTAR
Referência: A-001 Carga Horária: 30 horas semanais
Un. Adm: (014460) EEPG - JULIO MULLER
A Partir de: 01/01/2011 Até 06/02/2011

CONTRATO/SEDUC/00074/2011 DE: 10/01/2011
Processo N°: 1000000953524
Contratado: (119533/15) EDSON RODRIGUES DA SILVA
CPF: 009.828.858-06

Cargo/Função: (3476) APOIO ADM. EDUCACIONAL-ELEMENTAR
Referência: A-001 Carga Horária: 30 horas semanais
Un. Adm: (010596) EEPG - PRESIDENTE MEDICI
A Partir de: 01/01/2011 Até 06/02/2011

CONTRATO/SEDUC/00075/2011 DE: 10/01/2011
Processo N°: 1000000955495
Contratado: (119604/9) DANILLO FERREIRA DOS SANTOS
CPF: 895.326.351-49

Cargo/Função: (3476) APOIO ADM. EDUCACIONAL-ELEMENTAR
Referência: A-001 Carga Horária: 30 horas semanais
Un. Adm: (014362) EEPG - GARÇA BRANCA
A Partir de: 01/01/2011 Até 30/01/2011

CONTRATO/SEDUC/00076/2011 DE: 10/01/2011
Processo N°: 1000000955499
Contratado: (119605/12) MARCOS BRITO DE ARRUDA
CPF: 483.505.401-68

Cargo/Função: (3476) APOIO ADM. EDUCACIONAL-ELEMENTAR
Referência: A-001 Carga Horária: 30 horas semanais
Un. Adm: (014362) EEPG - GARÇA BRANCA
A Partir de: 01/01/2011 Até 30/01/2011

PUBLICADA, REGISTRADA, CUMPRÁ-SE.
Cuiabá-MT, 10 de Janeiro de 2011.
Rosa Neide Sandes de Almeida
Secretária de Estado de Educação

O Secretária de Estado de Educação no uso de suas atribuições que lhes são conferidas por lei,
Resolve: RETIFICAR
Objeto: CONTRATAÇÃO TEMPORARIA POR MOTIVO DE URGÊNCIA

CONTRATO/SEDUC/00077/2011 DE: 10/01/2011
Processo N°: 1000000577398
Contratado: (119618/7) LUIZ MAURO DE OLIVEIRA
CPF: 405.999.221-68

Cargo/Função: (3476) APOIO ADM. EDUCACIONAL-ELEMENTAR
Referência: A-001 Carga Horária: 30 horas semanais
Un. Adm: (010855) EEPG - SILVESTRE G. JARDIM
A Partir de: 01/02/2010 Até 31/12/2010

PUBLICADA, REGISTRADA, CUMPRÁ-SE.
Cuiabá-MT, 10 de Janeiro de 2011.
Rosa Neide Sandes de Almeida
Secretária de Estado de Educação

O Secretária de Estado de Educação no uso de suas atribuições que lhes são conferidas por lei,
Resolve: AUTORIZAR
Objeto: CONTRATAÇÃO TEMPORARIA POR MOTIVO DE URGÊNCIA

CONTRATO/SEDUC/00078/2011 DE: 10/01/2011
Processo N°: 1000000955425
Contratado: (119618/8) LUIZ MAURO DE OLIVEIRA
CPF: 405.999.221-68

Cargo/Função: (3476) APOIO ADM. EDUCACIONAL-ELEMENTAR
Referência: A-001 Carga Horária: 30 horas semanais
Un. Adm: (010855) EEPG - SILVESTRE G. JARDIM
A Partir de: 01/01/2011 Até 06/02/2011

CONTRATO/SEDUC/00079/2011 DE: 10/01/2011
Processo N°: 1000000953785
Contratado: (119622/13) SILVIO AGNALDO DA SILVA
CPF: 496.150.171-91

Cargo/Função: (3476) APOIO ADM. EDUCACIONAL-ELEMENTAR
Referência: A-001 Carga Horária: 30 horas semanais
Un. Adm: (015288) EEPG - BENTO ALEXANDRE DOS SANTOS
A Partir de: 01/01/2011 Até 06/02/2011

CONTRATO/SEDUC/00080/2011 DE: 10/01/2011
Processo N°: 1000000955321
Contratado: (119678/6) REGINALDO ANTONIO DA SILVA
CPF: 965.648.061-91

Cargo/Função: (3476) APOIO ADM. EDUCACIONAL-ELEMENTAR
Referência: A-001 Carga Horária: 30 horas semanais
Un. Adm: (012505) EE - ENS. FUND. MEDIO FAUST. DIAS AMORIM
A Partir de: 01/01/2011 Até 30/01/2011

CONTRATO/SEDUC/00081/2011 DE: 10/01/2011
Processo N°: 1000000955291
Contratado: (119679/12) AGUINALDO CUNHA DE CARVALHO
CPF: 799.897.801-53

Cargo/Função: (3476) APOIO ADM. EDUCACIONAL-ELEMENTAR
Referência: A-001 Carga Horária: 30 horas semanais
Un. Adm: (012548) EEPG - LEONIDAS DE MATOS
A Partir de: 01/01/2011 Até 30/01/2011

CONTRATO/SEDUC/00082/2011 DE: 10/01/2011
Processo N°: 1000000955439
Contratado: (119685/13) JOAO VIEIRA NETO
CPF: 798.260.401-34

Cargo/Função: (3476) APOIO ADM. EDUCACIONAL-ELEMENTAR
Referência: A-001 Carga Horária: 30 horas semanais
Un. Adm: (040312) EEPG - MONTEIRO LOBATO
A Partir de: 01/01/2011 Até 31/01/2011

CONTRATO/SEDUC/00083/2011 DE: 10/01/2011
Processo N°: 1000000953773
Contratado: (119691/10) CARLOS SAMPAIO DA SILVA
CPF: 932.601.641-20

Cargo/Função: (3468) TECNICO ADMINISTRATIVO EDUCACIONAL
Referência: A-001 Carga Horária: 30 horas semanais
Un. Adm: (013455) EEPG - PALMITAL
A Partir de: 01/01/2011 Até 26/01/2011

CONTRATO/SEDUC/00084/2011 DE: 10/01/2011
Processo N°: 1000000948456
Contratado: (119704/4) PAULO FERNANDO DA SILVA PROENÇA
CPF: 987.077.361-34

Cargo/Função: (3476) APOIO ADM. EDUCACIONAL-ELEMENTAR
Referência: A-001 Carga Horária: 30 horas semanais
Un. Adm: (012700) EEPG EUCARIS NUNES DA CUNHA MORAES
A Partir de: 01/01/2011 Até 30/01/2011

CONTRATO/SEDUC/00085/2011 DE: 10/01/2011
Processo N°: 1000000955312
Contratado: (119926/8) JOSILEI DE AMORIM
CPF: 840.286.021-49

Cargo/Função: (3476) APOIO ADM. EDUCACIONAL-ELEMENTAR
Referência: A-001 Carga Horária: 30 horas semanais
Un. Adm: (040584) ASSESSORIA PEDAGOGICA - STO. ANTONIO DO
A Partir de: 01/01/2011 Até 30/01/2011

CONTRATO/SEDUC/00086/2011 DE: 10/01/2011
Processo N°: 1000000954190
Contratado: (119955/11) PAULO DOS SANTOS
CPF: 336.264.303-59

Cargo/Função: (3476) APOIO ADM. EDUCACIONAL-ELEMENTAR
Referência: A-001 Carga Horária: 30 horas semanais
Un. Adm: (154180) E.E. SENADOR JONAS PINHEIRO
A Partir de: 01/01/2011 Até 26/01/2011

CONTRATO/SEDUC/00087/2011 DE: 10/01/2011
Processo N°: 1000000954843

Contratado: (120159/12) AMANTINO MOISES RODRIGUES
CPF: 012.459.401-80
Cargo/Função: (3476) APOIO ADM. EDUCACIONAL-ELEMENTAR
Referência: A-001 Carga Horária: 30 horas semanais
Un. Adm: (012513) EEPG - NAGIB SAAD
A Partir de: 01/01/2011 Até 26/01/2011

CONTRATO/SEDUC/00088/2011 DE: 10/01/2011

Processo N°: 1000000952032
Contratado: (120237/5) ULISSES SILVA DE ARAUJO
CPF: 303.557.588-65
Cargo/Função: (3476) APOIO ADM. EDUCACIONAL-ELEMENTAR
Referência: A-001 Carga Horária: 30 horas semanais
Un. Adm: (012718) EEPG - BEL. RIBEIRO DE ARRUDA
A Partir de: 01/01/2011 Até 30/01/2011
PUBLICADA, REGISTRADA, CUMPR-SE.
Cuiabá-MT, 10 de Janeiro de 2011.
Rosa Neide Sandes de Almeida
Secretária de Estado de Educação

O Secretária de Estado de Educação no uso de suas atribuições que lhes são conferidas por lei,
Resolve: RETIFICAR

Objeto: CONTRATAÇÃO TEMPORARIA POR MOTIVO DE URGÊNCIA

CONTRATO/SEDUC/00089/2011 DE: 10/01/2011

Processo N°: 1000000576504
Contratado: (120241/12) JORGE CORREIA DA SILVA
CPF: 362.139.931-34
Cargo/Função: (3476) APOIO ADM. EDUCACIONAL-ELEMENTAR
Referência: A-001 Carga Horária: 30 horas semanais
Un. Adm: (068713) EEPG SANTO ANTONIO DO LESTE
A Partir de: 01/02/2010 Até 31/12/2010
PUBLICADA, REGISTRADA, CUMPR-SE.
Cuiabá-MT, 10 de Janeiro de 2011.
Rosa Neide Sandes de Almeida
Secretária de Estado de Educação

O Secretária de Estado de Educação no uso de suas atribuições que lhes são conferidas por lei,
Resolve: AUTORIZAR

Objeto: CONTRATAÇÃO TEMPORARIA POR MOTIVO DE URGÊNCIA

CONTRATO/SEDUC/00090/2011 DE: 10/01/2011

Processo N°: 1000000955195
Contratado: (120248/31) EDELSON MEIRA MARTINS
CPF: 889.710.231-04
Cargo/Função: (3476) APOIO ADM. EDUCACIONAL-ELEMENTAR
Referência: A-001 Carga Horária: 30 horas semanais
Un. Adm: (021652) EEEB "PROF. ARLINDO DE SILVA BRUNO"
A Partir de: 01/01/2011 Até 30/01/2011

CONTRATO/SEDUC/00091/2011 DE: 10/01/2011

Processo N°: 1000000952759
Contratado: (120329/9) RAUL SOKOLOSKI
CPF: 240.301.391-91
Cargo/Função: (3476) APOIO ADM. EDUCACIONAL-ELEMENTAR
Referência: A-001 Carga Horária: 30 horas semanais
Un. Adm: (015032) EEPG - MIN. JOAO ALBERTO
A Partir de: 01/01/2011 Até 30/01/2011

CONTRATO/SEDUC/00092/2011 DE: 10/01/2011

Processo N°: 1000000953651
Contratado: (120384/4) RODRIGO DA CONCEICAO PINHEIRO
CPF: 015.410.781-60
Cargo/Função: (3476) APOIO ADM. EDUCACIONAL-ELEMENTAR
Referência: A-001 Carga Horária: 30 horas semanais
Un. Adm: (012688) EEPG - ANTONIO JOAO RIBEIRO
A Partir de: 01/01/2011 Até 30/01/2011

CONTRATO/SEDUC/00093/2011 DE: 10/01/2011

Processo N°: 1000000955633
Contratado: (120421/13) ELIANE DIAS DE SOUZA
CPF: 010.182.851-99
Cargo/Função: (3476) APOIO ADM. EDUCACIONAL-ELEMENTAR
Referência: A-001 Carga Horária: 30 horas semanais
Un. Adm: (021091) EEPG - CLENIA ROSALINA SOUZA
A Partir de: 01/01/2011 Até 26/01/2011

CONTRATO/SEDUC/00094/2011 DE: 10/01/2011

Processo N°: 1000000954075
Contratado: (120500/6) JHONNY RAPHAEL BEZERRA MATOS
CPF: 006.510.901-56
Cargo/Função: (3476) APOIO ADM. EDUCACIONAL-ELEMENTAR
Referência: A-001 Carga Horária: 30 horas semanais
Un. Adm: (009709) EEPG - MARIANA LUJZA MOREIRA
A Partir de: 01/01/2011 Até 06/02/2011

CONTRATO/SEDUC/00095/2011 DE: 10/01/2011

Processo N°: 1000000953315
Contratado: (120697/14) WDSOON CLEY DE FREITAS
CPF: 002.794.061-69
Cargo/Função: (3476) APOIO ADM. EDUCACIONAL-ELEMENTAR
Referência: A-001 Carga Horária: 30 horas semanais
Un. Adm: (069523) EE CONQUISTA D'OESTE
A Partir de: 01/01/2011 Até 31/01/2011

CONTRATO/SEDUC/00096/2011 DE: 10/01/2011

Processo N°: 1000000953987
Contratado: (120858/9) NADIR MARIA CASMIJESKI
CPF: 932.712.551-72
Cargo/Função: (3476) APOIO ADM. EDUCACIONAL-ELEMENTAR
Referência: A-001 Carga Horária: 30 horas semanais
Un. Adm: (016381) EEPG - ANTONIO OMETTO
A Partir de: 01/01/2011 Até 26/01/2011

CONTRATO/SEDUC/00097/2011 DE: 10/01/2011

Processo N°: 1000000955549
Contratado: (120880/11) EDILEUZA FERREIRA FELIX
CPF: 922.911.631-91
Cargo/Função: (3476) APOIO ADM. EDUCACIONAL-ELEMENTAR
Referência: A-001 Carga Horária: 30 horas semanais
Un. Adm: (015920) EEPG - ANTONIO HORTOLLANI
A Partir de: 01/01/2011 Até 26/01/2011

CONTRATO/SEDUC/00098/2011 DE: 10/01/2011

Processo N°: 1000000954856
Contratado: (120942/10) CELIA PEREIRA BUENO DA SILVA
CPF: 001.549.211-73
Cargo/Função: (3468) TECNICO ADMINISTRATIVO EDUCACIONAL
Referência: A-001 Carga Horária: 30 horas semanais
Un. Adm: (016381) EEPG - ANTONIO OMETTO
A Partir de: 01/01/2011 Até 06/02/2011

CONTRATO/SEDUC/00099/2011 DE: 10/01/2011

Processo N°: 1000000953985
Contratado: (120947/12) FRANCIVALDO SILVA DE SOUZA
CPF: 927.322.081-91
Cargo/Função: (3476) APOIO ADM. EDUCACIONAL-ELEMENTAR
Referência: A-001 Carga Horária: 30 horas semanais
Un. Adm: (016381) EEPG - ANTONIO OMETTO
A Partir de: 01/01/2011 Até 06/02/2011

CONTRATO/SEDUC/00100/2011 DE: 10/01/2011

Processo N°: 1000000954393
Contratado: (120950/9) ESTELA DE FATIMA DA SILVA
CPF: 817.685.241-49
Cargo/Função: (3476) APOIO ADM. EDUCACIONAL-ELEMENTAR
Referência: A-001 Carga Horária: 30 horas semanais
Un. Adm: (016411) EEPG - 19 DE JULHO
A Partir de: 01/01/2011 Até 26/01/2011

CONTRATO/SEDUC/00101/2011 DE: 10/01/2011

Processo N°: 1000000954394
Contratado: (120953/10) MARIA DO SOCORRO PEREIRA CASTRO
CPF: 934.498.441-72
Cargo/Função: (3476) APOIO ADM. EDUCACIONAL-ELEMENTAR
Referência: A-001 Carga Horária: 30 horas semanais
Un. Adm: (016411) EEPG - 19 DE JULHO
A Partir de: 01/01/2011 Até 06/02/2011

CONTRATO/SEDUC/00102/2011 DE: 10/01/2011

Processo N°: 1000000953312
Contratado: (121109/10) PAULO RENATO AGUIAR FIGUEIREDO
CPF: 033.674.138-36
Cargo/Função: (3476) APOIO ADM. EDUCACIONAL-ELEMENTAR
Referência: A-001 Carga Horária: 30 horas semanais
Un. Adm: (069523) EE CONQUISTA D'OESTE
A Partir de: 01/01/2011 Até 06/02/2011

CONTRATO/SEDUC/00103/2011 DE: 10/01/2011

Processo N°: 1000000953010
Contratado: (121137/8) ELIZETE MARGARETE ALVES DA SILVA MAGALHAES
CPF: 690.969.701-44
Cargo/Função: (3476) APOIO ADM. EDUCACIONAL-ELEMENTAR
Referência: A-001 Carga Horária: 30 horas semanais
Un. Adm: (040452) EEPG - "GOV. JULIO STRUBING MULLER"
A Partir de: 01/01/2011 Até 30/01/2011

CONTRATO/SEDUC/00104/2011 DE: 10/01/2011

Processo N°: 1000000952924
Contratado: (121267/8) VILMA RAMOS DA SILVA ROSA
CPF: 856.806.131-15
Cargo/Função: (3476) APOIO ADM. EDUCACIONAL-ELEMENTAR
Referência: A-001 Carga Horária: 30 horas semanais
Un. Adm: (013137) EEPG. DEP. DUALMA CARNEIRO DA ROCHA
A Partir de: 01/01/2011 Até 26/01/2011

CONTRATO/SEDUC/00105/2011 DE: 10/01/2011

Processo N°: 1000000955535
Contratado: (121333/12) HIOLANDA DE SOUZA
CPF: 009.658.451-33
Cargo/Função: (3468) TECNICO ADMINISTRATIVO EDUCACIONAL
Referência: A-001 Carga Horária: 30 horas semanais
Un. Adm: (013137) EEPG. DEP. DUALMA CARNEIRO DA ROCHA
A Partir de: 01/01/2011 Até 06/02/2011

CONTRATO/SEDUC/00106/2011 DE: 10/01/2011

Processo N°: 1000000953790
Contratado: (121440/11) OTACILIA REJANE RODRIGUES DE SOUSA
CPF: 535.567.391-00
Cargo/Função: (3468) TECNICO ADMINISTRATIVO EDUCACIONAL
Referência: A-001 Carga Horária: 30 horas semanais
Un. Adm: (014095) EEPG - TANCREDO A. NEVES
A Partir de: 01/01/2011 Até 06/02/2011

CONTRATO/SEDUC/00107/2011 DE: 10/01/2011

Processo N°: 1000000953371
Contratado: (121566/11) JOSAIAS CARDOSO DE OLIVEIRA
CPF: 616.113.281-87
Cargo/Função: (3476) APOIO ADM. EDUCACIONAL-ELEMENTAR
Referência: A-001 Carga Horária: 30 horas semanais
Un. Adm: (009415) EEPG - PROF. NILO POVOAS
A Partir de: 01/01/2011 Até 26/01/2011

CONTRATO/SEDUC/00108/2011 DE: 10/01/2011

Processo N°: 1000000953979
Contratado: (121824/12) ANTONIO JOSE PEREIRA LEAL
CPF: 777.652.491-34
Cargo/Função: (3476) APOIO ADM. EDUCACIONAL-ELEMENTAR
Referência: A-001 Carga Horária: 30 horas semanais
Un. Adm: (016390) EEPG - CECILIA MEIRELLES
A Partir de: 01/01/2011 Até 06/02/2011
PUBLICADA, REGISTRADA, CUMPR-SE.
Cuiabá-MT, 10 de Janeiro de 2011.
Rosa Neide Sandes de Almeida
Secretária de Estado de Educação

O Secretária de Estado de Educação no uso de suas atribuições que lhes são conferidas por lei,
Resolve: TORNAR SEM EFEITO

Objeto: CONTRATAÇÃO TEMPORARIA POR MOTIVO DE URGÊNCIA

CONTRATO/SEDUC/00109/2011 DE: 10/01/2011

Processo N°: 1000000947667
Contratado: (121837/9) CLEMILDA SILVA GUERREIRO DE JESUS
CPF: 535.894.321-87
Cargo/Função: (3468) TECNICO ADMINISTRATIVO EDUCACIONAL
Referência: A-001 Carga Horária: 30 horas semanais
Un. Adm: (124109) E.E.BROMILDO LAMISCH
A Partir de: 01/01/2011 Até 06/02/2011
PUBLICADA, REGISTRADA, CUMPR-SE.
Cuiabá-MT, 10 de Janeiro de 2011.
Rosa Neide Sandes de Almeida
Secretária de Estado de Educação

O Secretária de Estado de Educação no uso de suas atribuições que lhes são conferidas por lei,
Resolve: AUTORIZAR

Objeto: CONTRATAÇÃO TEMPORARIA POR MOTIVO DE URGÊNCIA

CONTRATO/SEDUC/00110/2011 DE: 10/01/2011

Processo N°: 1000000955428
Contratado: (121846/11) SHIRLENE DA SILVA SANTOS
CPF: 998.068.191-87
Cargo/Função: (3468) TECNICO ADMINISTRATIVO EDUCACIONAL
Referência: A-001 Carga Horária: 30 horas semanais

Un. Adm: (040312) EEPG - MONTEIRO LOBATO
 A Partir de: 01/01/2011 Até 06/02/2011
 CONTRATO/SEDUC/00111/2011 DE: 10/01/2011
 Processo N°: 100000955029
 Contratado: (121867/8) RUTH DA SILVA DEJAVITTE
 CPF: 241.289.371-34
 Cargo/Função: (3476) APOIO ADM. EDUCACIONAL-ELEMENTAR
 Referência: A-001 Carga Horária: 30 horas semanais
 Un. Adm: (012246) EEPG - DOM BOSCO
 A Partir de: 01/01/2011 Até 06/02/2011
 PUBLICADA, REGISTRADA, CUMPRÁ-SE.
 Cuiabá-MT, 10 de Janeiro de 2011.
 Rosa Neide Sandes de Almeida
 Secretária de Estado de Educação

O Secretária de Estado de Educação no uso de suas atribuições que lhes são conferidas por lei,
 Resolve: RETIFICAR
 Objeto: CONTRATAÇÃO TEMPORARIA POR MOTIVO DE URGÊNCIA
 CONTRATO/SEDUC/00112/2011 DE: 10/01/2011
 Processo N°: 100000947968
 Contratado: (122054/12) DORACY ALVES CALAZANS
 CPF: 325.723.791-04
 Cargo/Função: (3476) APOIO ADM. EDUCACIONAL-ELEMENTAR
 Referência: A-001 Carga Horária: 30 horas semanais
 Un. Adm: (012130) EEPG - MARIA LEITE MARCOSKI
 A Partir de: 01/01/2011 Até 30/01/2011
 PUBLICADA, REGISTRADA, CUMPRÁ-SE.
 Cuiabá-MT, 10 de Janeiro de 2011.
 Rosa Neide Sandes de Almeida
 Secretária de Estado de Educação

O Secretária de Estado de Educação no uso de suas atribuições que lhes são conferidas por lei,
 Resolve: AUTORIZAR
 Objeto: CONTRATAÇÃO TEMPORARIA POR MOTIVO DE URGÊNCIA
 CONTRATO/SEDUC/00113/2011 DE: 10/01/2011
 Processo N°: 100000954872
 Contratado: (122472/10) CARMEM MARIA HOLTZ
 CPF: 882.572.661-91
 Cargo/Função: (3476) APOIO ADM. EDUCACIONAL-ELEMENTAR
 Referência: A-001 Carga Horária: 30 horas semanais
 Un. Adm: (016152) EEPG - ALICE BARBOSA PACHECO
 A Partir de: 01/01/2011 Até 06/02/2011
 PUBLICADA, REGISTRADA, CUMPRÁ-SE.
 Cuiabá-MT, 10 de Janeiro de 2011.
 Rosa Neide Sandes de Almeida
 Secretária de Estado de Educação

O Secretária de Estado de Educação no uso de suas atribuições que lhes são conferidas por lei,
 Resolve: RETIFICAR
 Objeto: CONTRATAÇÃO TEMPORARIA POR MOTIVO DE URGÊNCIA
 CONTRATO/SEDUC/00114/2011 DE: 10/01/2011
 Processo N°: 100000579515
 Contratado: (122472/9) CARMEM MARIA HOLTZ
 CPF: 882.572.661-91
 Cargo/Função: (3476) APOIO ADM. EDUCACIONAL-ELEMENTAR
 Referência: A-001 Carga Horária: 30 horas semanais
 Un. Adm: (016152) EEPG - ALICE BARBOSA PACHECO
 A Partir de: 01/02/2010 Até 31/12/2010
 CONTRATO/SEDUC/00115/2011 DE: 10/01/2011
 Processo N°: 100000930681
 Contratado: (122519/24) ROSENIL DE PAULA PAGIOLLI
 CPF: 858.945.671-49
 Cargo/Função: (3506) CONTR.TEMP.FUNCAO PROF. HABILITADO
 Referência: B-001 Carga Horária: 28 horas semanais
 Un. Adm: (009903) EEPG - VICTORINO MONTEIRO DA SILVA
 A Partir de: 27/11/2010 Até 23/12/2010
 PUBLICADA, REGISTRADA, CUMPRÁ-SE.
 Cuiabá-MT, 10 de Janeiro de 2011.
 Rosa Neide Sandes de Almeida
 Secretária de Estado de Educação

O Secretária de Estado de Educação no uso de suas atribuições que lhes são conferidas por lei,
 Resolve: AUTORIZAR
 Objeto: CONTRATAÇÃO TEMPORARIA POR MOTIVO DE URGÊNCIA
 CONTRATO/SEDUC/00116/2011 DE: 10/01/2011
 Processo N°: 100000954542
 Contratado: (122586/11) JOSIANE APARECIDA SOARES GOMES
 CPF: 007.408.121-73
 Cargo/Função: (3468) TECNICO ADMINISTRATIVO EDUCACIONAL
 Referência: A-001 Carga Horária: 30 horas semanais
 Un. Adm: (015903) EEPG - MIN. PETRONIO PORTELA NUNES
 A Partir de: 01/01/2011 Até 06/02/2011
 CONTRATO/SEDUC/00117/2011 DE: 10/01/2011
 Processo N°: 100000953643
 Contratado: (122830/11) SANDRA DA COSTA MADUREIRA DE ALMEIDA
 CPF: 001.100.981-02
 Cargo/Função: (3476) APOIO ADM. EDUCACIONAL-ELEMENTAR
 Referência: A-001 Carga Horária: 30 horas semanais
 Un. Adm: (015873) EEPG - 13 DE MAIO
 A Partir de: 02/01/2011 Até 06/02/2011

CONTRATO/SEDUC/00118/2011 DE: 10/01/2011
 Processo N°: 100000953779
 Contratado: (123097/8) JONATAS JOSE CARDOSO
 CPF: 011.428.421-00
 Cargo/Função: (3468) TECNICO ADMINISTRATIVO EDUCACIONAL
 Referência: A-001 Carga Horária: 30 horas semanais
 Un. Adm: (154016) C.E.J.A.PROF ALZIRA MARIA DA SILVA
 A Partir de: 01/01/2011 Até 26/01/2011

CONTRATO/SEDUC/00119/2011 DE: 10/01/2011
 Processo N°: 100000953320
 Contratado: (123244/12) SILVIO MARTINS SANTANA
 CPF: 361.514.241-15
 Cargo/Função: (3476) APOIO ADM. EDUCACIONAL-ELEMENTAR
 Referência: A-001 Carga Horária: 30 horas semanais
 Un. Adm: (012254) EEPG - PROF. ARLETE MARIA DA SILVA

A Partir de: 01/01/2011 Até 06/02/2011
 PUBLICADA, REGISTRADA, CUMPRÁ-SE.
 Cuiabá-MT, 10 de Janeiro de 2011.
 Rosa Neide Sandes de Almeida
 Secretária de Estado de Educação

O Secretária de Estado de Educação no uso de suas atribuições que lhes são conferidas por lei,
 Resolve: RETIFICAR
 Objeto: CONTRATAÇÃO TEMPORARIA POR MOTIVO DE URGÊNCIA
 CONTRATO/SEDUC/00120/2011 DE: 10/01/2011
 Processo N°: 100000575682
 Contratado: (123569/4) IVONE FARINELI RODRIGUES
 CPF: 568.225.021-49
 Cargo/Função: (3476) APOIO ADM. EDUCACIONAL-ELEMENTAR
 Referência: A-001 Carga Horária: 30 horas semanais
 Un. Adm: (011037) EEPG - PROF. RENILDA SILVA MORAES
 A Partir de: 01/02/2010 Até 31/12/2010
 PUBLICADA, REGISTRADA, CUMPRÁ-SE.
 Cuiabá-MT, 10 de Janeiro de 2011.
 Rosa Neide Sandes de Almeida
 Secretária de Estado de Educação

O Secretária de Estado de Educação no uso de suas atribuições que lhes são conferidas por lei,
 Resolve: AUTORIZAR
 Objeto: CONTRATAÇÃO TEMPORARIA POR MOTIVO DE URGÊNCIA
 CONTRATO/SEDUC/00121/2011 DE: 10/01/2011
 Processo N°: 100000953281
 Contratado: (123569/5) IVONE FARINELI RODRIGUES
 CPF: 568.225.021-49
 Cargo/Função: (3476) APOIO ADM. EDUCACIONAL-ELEMENTAR
 Referência: A-001 Carga Horária: 30 horas semanais
 Un. Adm: (011037) EEPG - PROF. RENILDA SILVA MORAES
 A Partir de: 01/01/2011 Até 26/01/2011
 CONTRATO/SEDUC/00122/2011 DE: 10/01/2011
 Processo N°: 100000955417
 Contratado: (123588/7) KESIA DOS SANTOS MACHADO
 CPF: 017.195.061-59
 Cargo/Função: (3476) APOIO ADM. EDUCACIONAL-ELEMENTAR
 Referência: A-001 Carga Horária: 30 horas semanais
 Un. Adm: (010855) EEPG - SILVESTRE G. JARDIM
 A Partir de: 01/01/2011 Até 30/01/2011

CONTRATO/SEDUC/00123/2011 DE: 10/01/2011
 Processo N°: 100000953322
 Contratado: (123969/13) MAURICIO DARZENIL DE SOUZA
 CPF: 531.628.541-72
 Cargo/Função: (3476) APOIO ADM. EDUCACIONAL-ELEMENTAR
 Referência: A-001 Carga Horária: 30 horas semanais
 Un. Adm: (011045) EEPG - PROF. ELIZABETH F. MAGALHAES
 A Partir de: 01/01/2011 Até 30/01/2011
 CONTRATO/SEDUC/00124/2011 DE: 10/01/2011
 Processo N°: 100000953829
 Contratado: (124407/9) MARIO MARCIO RIBEIRO DE ASSIS
 CPF: 384.405.391-34
 Cargo/Função: (3468) TECNICO ADMINISTRATIVO EDUCACIONAL
 Referência: A-001 Carga Horária: 30 horas semanais
 Un. Adm: (009652) EEPG BENEDITO DE CARVALHO
 A Partir de: 01/01/2011 Até 06/02/2011

CONTRATO/SEDUC/00125/2011 DE: 10/01/2011
 Processo N°: 100000953613
 Contratado: (125006/5) ERICA VANESSA CORDEIRO GAZOLA
 CPF: 903.212.941-49
 Cargo/Função: (3468) TECNICO ADMINISTRATIVO EDUCACIONAL
 Referência: A-001 Carga Horária: 30 horas semanais
 Un. Adm: (061450) ESCOLA ESTADUAL LAURA VIEIRA DE SOUZA
 A Partir de: 02/01/2011 Até 06/02/2011
 CONTRATO/SEDUC/00126/2011 DE: 10/01/2011
 Processo N°: 100000954837
 Contratado: (125047/9) JULIANO WAWERU TSERENHIBU
 CPF: 006.838.821-71
 Cargo/Função: (3468) TECNICO ADMINISTRATIVO EDUCACIONAL
 Referência: A-001 Carga Horária: 30 horas semanais
 Un. Adm: (118524) E.E INDIGENA DE EDUC.BASICA MARAIWATSEDE
 A Partir de: 01/01/2011 Até 06/02/2011

CONTRATO/SEDUC/00127/2011 DE: 10/01/2011
 Processo N°: 100000953350
 Contratado: (125050/4) JUNIOR CESAR FIORENTIN
 CPF: 010.737.231-27
 Cargo/Função: (3468) TECNICO ADMINISTRATIVO EDUCACIONAL
 Referência: A-001 Carga Horária: 30 horas semanais
 Un. Adm: (015040) EEPG - CORONEL VARIQUE
 A Partir de: 01/01/2011 Até 06/02/2011
 CONTRATO/SEDUC/00128/2011 DE: 10/01/2011
 Processo N°: 100000955436
 Contratado: (125460/5) ADRIANA SACCHETTO ALTRAN
 CPF: 021.164.841-89
 Cargo/Função: (3468) TECNICO ADMINISTRATIVO EDUCACIONAL
 Referência: A-001 Carga Horária: 30 horas semanais
 Un. Adm: (040312) EEPG - MONTEIRO LOBATO
 A Partir de: 01/01/2011 Até 06/02/2011
 PUBLICADA, REGISTRADA, CUMPRÁ-SE.
 Cuiabá-MT, 10 de Janeiro de 2011.
 Rosa Neide Sandes de Almeida
 Secretária de Estado de Educação

O Secretária de Estado de Educação no uso de suas atribuições que lhes são conferidas por lei,
 Resolve: RETIFICAR
 Objeto: CONTRATAÇÃO TEMPORARIA POR MOTIVO DE URGÊNCIA
 CONTRATO/SEDUC/00129/2011 DE: 10/01/2011
 Processo N°: 100000951980
 Contratado: (125523/6) JOAO PAULO COELHO DE MATOS
 CPF: 848.809.701-82
 Cargo/Função: (3468) TECNICO ADMINISTRATIVO EDUCACIONAL
 Referência: A-001 Carga Horária: 30 horas semanais
 Un. Adm: (158623) E.E. "ANTÔNIA LEÃO DOS SANTOS"
 A Partir de: 01/01/2011 Até 06/02/2011
 PUBLICADA, REGISTRADA, CUMPRÁ-SE.
 Cuiabá-MT, 10 de Janeiro de 2011.
 Rosa Neide Sandes de Almeida
 Secretária de Estado de Educação

O Secretária de Estado de Educação no uso de suas atribuições que lhes são conferidas por lei,
Resolve: AUTORIZAR
Objeto: CONTRATAÇÃO TEMPORARIA POR MOTIVO DE URGÊNCIA

CONTRATO/SEDUC/00130/2011 DE: 10/01/2011
Processo N°: 100000955168
Contratado: (125725/10) LUIZINHA DE FRANCA DE PINHO
CPF: 346.784.171-68
Cargo/Função: (3476) APOIO ADM. EDUCACIONAL-ELEMENTAR
Referência: A-001 Carga Horária: 30 horas semanais
Un. Adm: (013897) EEPG - ZELIA COSTA DE ALMEIDA
A Partir de: 01/01/2011 Até 06/02/2011

CONTRATO/SEDUC/00131/2011 DE: 10/01/2011
Processo N°: 100000953557
Contratado: (125874/7) JOEL DE ARRUDA
CPF: 012.967.921-61
Cargo/Função: (3476) APOIO ADM. EDUCACIONAL-ELEMENTAR
Referência: A-001 Carga Horária: 30 horas semanais
Un. Adm: (010596) EEPG - PRESIDENTE MEDICI
A Partir de: 01/01/2011 Até 26/01/2011

CONTRATO/SEDUC/00132/2011 DE: 10/01/2011
Processo N°: 100000955515
Contratado: (126839/7) LUCILEIA SANTOS FREIRE
CPF: 008.639.021-03
Cargo/Função: (3468) TECNICO ADMINISTRATIVO EDUCACIONAL
Referência: A-001 Carga Horária: 30 horas semanais
Un. Adm: (013412) EEPG - CEL. ANTONIO PAES DE BARROS
A Partir de: 01/01/2011 Até 26/01/2011
PUBLICADA, REGISTRADA, CUMPRÁ-SE.
Cuiabá-MT, 10 de Janeiro de 2011.
Rosa Neide Sandes de Almeida
Secretária de Estado de Educação

O Secretária de Estado de Educação no uso de suas atribuições que lhes são conferidas por lei,
Resolve: RETIFICAR
Objeto: CONTRATAÇÃO TEMPORARIA POR MOTIVO DE URGÊNCIA

CONTRATO/SEDUC/00133/2011 DE: 10/01/2011
Processo N°: 100000700907
Contratado: (127013/11) VILMAR FELICIANO DA SILVA
CPF: 421.798.151-15
Cargo/Função: (3476) APOIO ADM. EDUCACIONAL-ELEMENTAR
Referência: A-001 Carga Horária: 30 horas semanais
Un. Adm: (011100) EEPG - SEBASTIANA R. DE SOUZA
A Partir de: 01/02/2010 Até 31/12/2010
PUBLICADA, REGISTRADA, CUMPRÁ-SE.
Cuiabá-MT, 10 de Janeiro de 2011.
Rosa Neide Sandes de Almeida
Secretária de Estado de Educação

O Secretária de Estado de Educação no uso de suas atribuições que lhes são conferidas por lei,
Resolve: AUTORIZAR
Objeto: CONTRATAÇÃO TEMPORARIA POR MOTIVO DE URGÊNCIA

CONTRATO/SEDUC/00134/2011 DE: 10/01/2011
Processo N°: 100000954161
Contratado: (127013/12) VILMAR FELICIANO DA SILVA
CPF: 421.798.151-15
Cargo/Função: (3476) APOIO ADM. EDUCACIONAL-ELEMENTAR
Referência: A-001 Carga Horária: 30 horas semanais
Un. Adm: (011100) EEPG - SEBASTIANA R. DE SOUZA
A Partir de: 01/01/2011 Até 06/02/2011

CONTRATO/SEDUC/00135/2011 DE: 10/01/2011
Processo N°: 100000954103
Contratado: (127036/9) ALESSANDRA SEABRA DE ALMEIDA
CPF: 630.437.421-68
Cargo/Função: (3468) TECNICO ADMINISTRATIVO EDUCACIONAL
Referência: A-001 Carga Horária: 30 horas semanais
Un. Adm: (094439) E.E. DIVA HUGUENY DE SIQUEIRA BASTOS
A Partir de: 01/01/2011 Até 06/02/2011

CONTRATO/SEDUC/00136/2011 DE: 10/01/2011
Processo N°: 100000947975
Contratado: (127186/4) BENTO TITO DE ARRUDA
CPF: 536.418.091-34
Cargo/Função: (3476) APOIO ADM. EDUCACIONAL-ELEMENTAR
Referência: A-001 Carga Horária: 30 horas semanais
Un. Adm: (021660) EEPG - JOSE DE LIMA BARROS
A Partir de: 01/01/2011 Até 30/01/2011

CONTRATO/SEDUC/00137/2011 DE: 10/01/2011
Processo N°: 100000953750
Contratado: (127202/3) WALTER RODRIGUES DE FARIAS
CPF: 022.245.341-91
Cargo/Função: (3476) APOIO ADM. EDUCACIONAL-ELEMENTAR
Referência: A-001 Carga Horária: 30 horas semanais
Un. Adm: (012017) EEPG - DEP. SALIM NADAF
A Partir de: 01/01/2011 Até 30/01/2011
PUBLICADA, REGISTRADA, CUMPRÁ-SE.
Cuiabá-MT, 10 de Janeiro de 2011.
Rosa Neide Sandes de Almeida
Secretária de Estado de Educação

O Secretária de Estado de Educação no uso de suas atribuições que lhes são conferidas por lei,
Resolve: TORNAR SEM EFEITO
Objeto: CONTRATAÇÃO TEMPORARIA POR MOTIVO DE URGÊNCIA

CONTRATO/SEDUC/00138/2011 DE: 10/01/2011
Processo N°: 100000950308
Contratado: (127258/9) EVERALDO ROCHA NETO
CPF: 994.307.544-91
Cargo/Função: (3476) APOIO ADM. EDUCACIONAL-ELEMENTAR
Referência: A-001 Carga Horária: 30 horas semanais
Un. Adm: (009326) EEPG - PE ERNESTO CAMILO BARRETO
A Partir de: 01/01/2011 Até 06/02/2011
PUBLICADA, REGISTRADA, CUMPRÁ-SE.
Cuiabá-MT, 10 de Janeiro de 2011.
Rosa Neide Sandes de Almeida
Secretária de Estado de Educação

O Secretária de Estado de Educação no uso de suas atribuições que lhes são conferidas por lei,
Resolve: AUTORIZAR
Objeto: CONTRATAÇÃO TEMPORARIA POR MOTIVO DE URGÊNCIA

CONTRATO/SEDUC/00139/2011 DE: 10/01/2011
Processo N°: 100000955300
Contratado: (127308/7) ADELMAR GENESIO GALIO
CPF: 704.923.011-15
Cargo/Função: (3476) APOIO ADM. EDUCACIONAL-ELEMENTAR
Referência: A-001 Carga Horária: 30 horas semanais
Un. Adm: (040584) ASSESSORIA PEDAGOGICA - STO. ANTONIO DO
A Partir de: 01/01/2011 Até 30/01/2011

CONTRATO/SEDUC/00140/2011 DE: 10/01/2011
Processo N°: 100000955512
Contratado: (127321/4) LUCINEIA BATISTA DA SILVA
CPF: 018.625.281-10
Cargo/Função: (3476) APOIO ADM. EDUCACIONAL-ELEMENTAR
Referência: A-001 Carga Horária: 30 horas semanais
Un. Adm: (015920) EEPG - ANTONIO HORTOLLANI
A Partir de: 01/01/2011 Até 30/01/2011

CONTRATO/SEDUC/00141/2011 DE: 10/01/2011
Processo N°: 100000955016
Contratado: (127324/7) RONIEL AZAMBUJA DE SOUZA
CPF: 022.178.651-10
Cargo/Função: (3468) TECNICO ADMINISTRATIVO EDUCACIONAL
Referência: A-001 Carga Horária: 30 horas semanais
Un. Adm: (045110) EEPG LUIZA SOARES BOBAID
A Partir de: 01/01/2011 Até 06/02/2011

CONTRATO/SEDUC/00142/2011 DE: 10/01/2011
Processo N°: 100000954991
Contratado: (127343/6) EVERTON RESENDE DOS SANTOS
CPF: 725.941.441-34
Cargo/Função: (3476) APOIO ADM. EDUCACIONAL-ELEMENTAR
Referência: A-001 Carga Horária: 30 horas semanais
Un. Adm: (011517) EEPG - ARTUR DA COSTA E SILVA
A Partir de: 01/01/2011 Até 30/01/2011
PUBLICADA, REGISTRADA, CUMPRÁ-SE.
Cuiabá-MT, 10 de Janeiro de 2011.
Rosa Neide Sandes de Almeida
Secretária de Estado de Educação

O Secretária de Estado de Educação no uso de suas atribuições que lhes são conferidas por lei,
Resolve: RETIFICAR
Objeto: CONTRATAÇÃO TEMPORARIA POR MOTIVO DE URGÊNCIA

CONTRATO/SEDUC/00143/2011 DE: 10/01/2011
Processo N°: 100000585716
Contratado: (127358/6) CRISTIANA FERNANDES DOS SANTOS
CPF: 011.217.791-31
Cargo/Função: (3468) TECNICO ADMINISTRATIVO EDUCACIONAL
Referência: A-001 Carga Horária: 30 horas semanais
Un. Adm: (069558) EE ANGELINA F. MAZZUTTI
A Partir de: 08/02/2010 Até 31/12/2010
PUBLICADA, REGISTRADA, CUMPRÁ-SE.
Cuiabá-MT, 10 de Janeiro de 2011.
Rosa Neide Sandes de Almeida
Secretária de Estado de Educação

O Secretária de Estado de Educação no uso de suas atribuições que lhes são conferidas por lei,
Resolve: AUTORIZAR
Objeto: CONTRATAÇÃO TEMPORARIA POR MOTIVO DE URGÊNCIA

CONTRATO/SEDUC/00144/2011 DE: 10/01/2011
Processo N°: 100000955323
Contratado: (127358/7) CRISTIANA FERNANDES DOS SANTOS
CPF: 011.217.791-31
Cargo/Função: (3468) TECNICO ADMINISTRATIVO EDUCACIONAL
Referência: A-001 Carga Horária: 30 horas semanais
Un. Adm: (069558) EE ANGELINA F. MAZZUTTI
A Partir de: 01/01/2011 Até 06/02/2011

CONTRATO/SEDUC/00145/2011 DE: 10/01/2011
Processo N°: 100000955115
Contratado: (127898/10) MANOEL JOSE DA SILVA
CPF: 326.298.931-20
Cargo/Função: (3476) APOIO ADM. EDUCACIONAL-ELEMENTAR
Referência: A-001 Carga Horária: 30 horas semanais
Un. Adm: (013897) EEPG - ZELIA COSTA DE ALMEIDA
A Partir de: 01/01/2011 Até 06/02/2011

CONTRATO/SEDUC/00146/2011 DE: 10/01/2011
Processo N°: 100000955698
Contratado: (128001/11) JINIVALDO JOSE MENDES
CPF: 062.160.801-72
Cargo/Função: (3476) APOIO ADM. EDUCACIONAL-ELEMENTAR
Referência: A-001 Carga Horária: 30 horas semanais
Un. Adm: (010057) EEPG - DIONE AUGUSTA S. SILVA
A Partir de: 01/01/2011 Até 30/01/2011
PUBLICADA, REGISTRADA, CUMPRÁ-SE.
Cuiabá-MT, 10 de Janeiro de 2011.
Rosa Neide Sandes de Almeida
Secretária de Estado de Educação

O Secretária de Estado de Educação no uso de suas atribuições que lhes são conferidas por lei,
Resolve: RETIFICAR
Objeto: CONTRATAÇÃO TEMPORARIA POR MOTIVO DE URGÊNCIA

CONTRATO/SEDUC/00147/2011 DE: 10/01/2011
Processo N°: 100000950046
Contratado: (128039/11) DEURIVAN DA SILVA GAMA
CPF: 569.024.921-15
Cargo/Função: (3476) APOIO ADM. EDUCACIONAL-ELEMENTAR
Referência: A-001 Carga Horária: 30 horas semanais
Un. Adm: (077925) ESCOLA ESTADUAL DE SANTA CRUZ
A Partir de: 01/01/2011 Até 06/02/2011
PUBLICADA, REGISTRADA, CUMPRÁ-SE.
Cuiabá-MT, 10 de Janeiro de 2011.
Rosa Neide Sandes de Almeida
Secretária de Estado de Educação

O Secretária de Estado de Educação no uso de suas atribuições que lhes são conferidas por lei,
Resolve: AUTORIZAR
Objeto: CONTRATAÇÃO TEMPORARIA POR MOTIVO DE URGÊNCIA

CONTRATO/SEDUC/00148/2011 DE: 10/01/2011
Processo N°: 100000955174
Contratado: (128082/16) CARLOS ROBERTO DOS SANTOS
CPF: 921.949.741-72

Cargo/Função: (3476) APOIO ADM. EDUCACIONAL-ELEMENTAR
Referência: A-001 Carga Horária: 30 horas semanais
Un. Adm: (010340) EEPG - LICEU CUTABANO
A Partir de: 01/01/2011 Até 26/01/2011
CONTRATO/SEDUC/00149/2011 DE: 10/01/2011
Processo N°: 100000953318
Contratado: (128089/12) JEFFERSON ROBERTO PAES
CPF: 939.538.871-49
Cargo/Função: (3476) APOIO ADM. EDUCACIONAL-ELEMENTAR
Referência: A-001 Carga Horária: 30 horas semanais
Un. Adm: (012254) EEPG - PROF. ARLETE MARIA DA SILVA
A Partir de: 01/01/2011 Até 06/02/2011
PUBLICADA, REGISTRADA, CUMPRÁ-SE.
Cuiabá-MT, 10 de Janeiro de 2011.
Rosa Neide Sandes de Almeida
Secretária de Estado de Educação

O Secretária de Estado de Educação no uso de suas atribuições que lhes são conferidas por lei,
Resolve: RETIFICAR

Objeto: CONTRATAÇÃO TEMPORARIA POR MOTIVO DE URGÊNCIA

CONTRATO/SEDUC/00150/2011 DE: 10/01/2011

Processo N°: 1000000848757
Contratado: (128168/7) MARIA LEMES SANTIAGO
CPF: 000.091.311-16
Cargo/Função: (3476) APOIO ADM. EDUCACIONAL-ELEMENTAR
Referência: A-001 Carga Horária: 30 horas semanais
Un. Adm: (021636) EEPG - CECILIA CASTRO BARBOSA
A Partir de: 01/03/2010 Até 31/12/2010
PUBLICADA, REGISTRADA, CUMPRÁ-SE.
Cuiabá-MT, 10 de Janeiro de 2011.
Rosa Neide Sandes de Almeida
Secretária de Estado de Educação

O Secretária de Estado de Educação no uso de suas atribuições que lhes são conferidas por lei,
Resolve: AUTORIZAR

Objeto: CONTRATAÇÃO TEMPORARIA POR MOTIVO DE URGÊNCIA

CONTRATO/SEDUC/00151/2011 DE: 10/01/2011

Processo N°: 100000955638
Contratado: (128390/10) CRISTIANO CEZARIO DE SOUZA
CPF: 013.295.031-63
Cargo/Função: (3514) CONTR. TEMP. FUNCAO PROF. NAO HABILIT
Referência: A-001 Carga Horária: 30 horas semanais
Un. Adm: (156370) E.E. LUIZ FRUTUOSO DA SILVA
A Partir de: 01/01/2011 Até 06/02/2011

CONTRATO/SEDUC/00152/2011 DE: 10/01/2011

Processo N°: 100000955755
Contratado: (128429/10) OLIVIA BENICIO BETARELLI
CPF: 973.748.901-25
Cargo/Função: (3476) APOIO ADM. EDUCACIONAL-ELEMENTAR
Referência: A-001 Carga Horária: 30 horas semanais
Un. Adm: (158330) E.E. ANDRÉ ANTONIO MAGGI
A Partir de: 01/01/2011 Até 26/01/2011

CONTRATO/SEDUC/00153/2011 DE: 10/01/2011

Processo N°: 100000955294
Contratado: (128477/7) JACIMARA FONSECA DO AMARAL
CPF: 593.911.701-53
Cargo/Função: (3476) APOIO ADM. EDUCACIONAL-ELEMENTAR
Referência: A-001 Carga Horária: 30 horas semanais
Un. Adm: (069558) EE ANGELINA F. MAZZUTTI
A Partir de: 01/01/2011 Até 06/02/2011

CONTRATO/SEDUC/00154/2011 DE: 10/01/2011

Processo N°: 100000955524
Contratado: (128479/10) EDSON RODRIGUES DA SILVA
CPF: 738.596.991-72
Cargo/Função: (3476) APOIO ADM. EDUCACIONAL-ELEMENTAR
Referência: A-001 Carga Horária: 30 horas semanais
Un. Adm: (016322) EEPG - SAO GERALDO
A Partir de: 01/01/2011 Até 06/02/2011

CONTRATO/SEDUC/00155/2011 DE: 10/01/2011

Processo N°: 100000955620
Contratado: (128493/9) MARIA ELISANGELA FERREIRA LIMA KOCH
CPF: 001.639.011-39
Cargo/Função: (3468) TECNICO ADMINISTRATIVO EDUCACIONAL
Referência: A-001 Carga Horária: 30 horas semanais
Un. Adm: (016454) EEPG - LUCIENE CARDOSO DE OLIVEIRA
A Partir de: 01/01/2011 Até 06/02/2011

CONTRATO/SEDUC/00156/2011 DE: 10/01/2011

Processo N°: 100000954188
Contratado: (128494/3) KATIUSCIA FERREIRA DE SOUZA
CPF: 702.949.411-34
Cargo/Função: (3468) TECNICO ADMINISTRATIVO EDUCACIONAL
Referência: A-001 Carga Horária: 30 horas semanais
Un. Adm: (016403) EEPG - BAIRRO UNIAO
A Partir de: 01/01/2011 Até 06/02/2011

CONTRATO/SEDUC/00157/2011 DE: 10/01/2011

Processo N°: 100000953697
Contratado: (128659/5) DIEGO MARQUES PEIXOTO
CPF: 017.811.521-52
Cargo/Função: (3468) TECNICO ADMINISTRATIVO EDUCACIONAL
Referência: A-001 Carga Horária: 30 horas semanais
Un. Adm: (010642) EEPG - RAO DE SOL
A Partir de: 01/01/2011 Até 06/02/2011

CONTRATO/SEDUC/00158/2011 DE: 10/01/2011

Processo N°: 100000953756
Contratado: (128772/8) CLOVIS DE ALMEIDA FERREIRA
CPF: 848.698.361-49
Cargo/Função: (3476) APOIO ADM. EDUCACIONAL-ELEMENTAR
Referência: A-001 Carga Horária: 30 horas semanais
Un. Adm: (013560) EEPG - JOAO PAULO II
A Partir de: 01/01/2011 Até 06/02/2011

CONTRATO/SEDUC/00159/2011 DE: 10/01/2011

Processo N°: 100000953296
Contratado: (129056/9) MARIA CLARICE DE CAMPOS
CPF: 018.087.471-35
Cargo/Função: (3476) APOIO ADM. EDUCACIONAL-ELEMENTAR
Referência: A-001 Carga Horária: 30 horas semanais
Un. Adm: (012211) EEPG - MERCEDES DE PAULA SOSA
A Partir de: 01/01/2011 Até 06/02/2011

CONTRATO/SEDUC/00160/2011 DE: 10/01/2011

Processo N°: 100000955216

Contratado: (129456/2) JOAO DE SOUZA RIBEIRO
CPF: 475.005.308-20
Cargo/Função: (3476) APOIO ADM. EDUCACIONAL-ELEMENTAR
Referência: A-001 Carga Horária: 30 horas semanais
Un. Adm: (009610) EEPG - ANTONIO EPAMINONDAS
A Partir de: 01/01/2011 Até 06/02/2011

CONTRATO/SEDUC/00161/2011 DE: 10/01/2011

Processo N°: 100000950709
Contratado: (129555/5) JUVELINO GALDINO GONCALVES
CPF: 318.517.971-49
Cargo/Função: (3476) APOIO ADM. EDUCACIONAL-ELEMENTAR
Referência: A-001 Carga Horária: 30 horas semanais
Un. Adm: (013102) EEPG - 14 DE FEVEREIRO
A Partir de: 01/01/2011 Até 31/01/2011

CONTRATO/SEDUC/00162/2011 DE: 10/01/2011

Processo N°: 100000955166
Contratado: (129557/7) MARTHA VIANA VAZ
CPF: 005.752.151-43
Cargo/Função: (3476) APOIO ADM. EDUCACIONAL-ELEMENTAR
Referência: A-001 Carga Horária: 30 horas semanais
Un. Adm: (114553) E.E. PADRE JOHANNES BERTHOLD HENNING
A Partir de: 01/01/2011 Até 26/01/2011

CONTRATO/SEDUC/00163/2011 DE: 10/01/2011

Processo N°: 100000953964
Contratado: (129739/10) MOURI ZALBETTE NUNES RODRIGUES
CPF: 003.534.671-03
Cargo/Função: (3476) APOIO ADM. EDUCACIONAL-ELEMENTAR
Referência: A-001 Carga Horária: 30 horas semanais
Un. Adm: (118516) CENTRO DE EDUC. JOVENS E AD LUIZA MIOTTO FERREIRA
A Partir de: 01/01/2011 Até 06/02/2011

CONTRATO/SEDUC/00164/2011 DE: 10/01/2011

Processo N°: 100000954839
Contratado: (129763/10) MACRINE ROSA DE ARRUDA
CPF: 689.853.391-68
Cargo/Função: (3476) APOIO ADM. EDUCACIONAL-ELEMENTAR
Referência: A-001 Carga Horária: 30 horas semanais
Un. Adm: (021091) EEPG - CLENIA ROSALINA SOUZA
A Partir de: 01/01/2011 Até 06/02/2011

CONTRATO/SEDUC/00165/2011 DE: 10/01/2011

Processo N°: 100000953649
Contratado: (129822/9) REGINALDO DA SILVA CEZAR
CPF: 010.464.191-61
Cargo/Função: (3476) APOIO ADM. EDUCACIONAL-ELEMENTAR
Referência: A-001 Carga Horária: 30 horas semanais
Un. Adm: (015300) EEPG - SANTA ROSA
A Partir de: 01/01/2011 Até 06/02/2011

CONTRATO/SEDUC/00166/2011 DE: 10/01/2011

Processo N°: 100000955046
Contratado: (129836/10) ALDAIR OLIVEIRA GOMES
CPF: 766.984.591-00
Cargo/Função: (3476) APOIO ADM. EDUCACIONAL-ELEMENTAR
Referência: A-001 Carga Horária: 30 horas semanais
Un. Adm: (050199) CEFAPRO DE MATUPA
A Partir de: 01/01/2011 Até 06/02/2011

CONTRATO/SEDUC/00167/2011 DE: 10/01/2011

Processo N°: 100000953980
Contratado: (130008/9) MARCOS COLOMBO DA LUZ
CPF: 004.796.631-90
Cargo/Função: (3476) APOIO ADM. EDUCACIONAL-ELEMENTAR
Referência: A-001 Carga Horária: 30 horas semanais
Un. Adm: (016390) EEPG - CECILIA MEIRELLES
A Partir de: 01/01/2011 Até 06/02/2011

CONTRATO/SEDUC/00168/2011 DE: 10/01/2011

Processo N°: 100000953305
Contratado: (130137/6) LAUDECI SANTOS DE ASSIS
CPF: 453.933.704-15
Cargo/Função: (3476) APOIO ADM. EDUCACIONAL-ELEMENTAR
Referência: A-001 Carga Horária: 30 horas semanais
Un. Adm: (117595) E.E. PADRE FIRMO PINTO DUARTE FILHO
A Partir de: 01/01/2011 Até 06/02/2011

CONTRATO/SEDUC/00169/2011 DE: 10/01/2011

Processo N°: 100000953347
Contratado: (130177/5) JANELICIA DOS SANTOS BEZERRA
CPF: 018.403.221-01
Cargo/Função: (3476) APOIO ADM. EDUCACIONAL-ELEMENTAR
Referência: A-001 Carga Horária: 30 horas semanais
Un. Adm: (069400) EE RAINHA DA PAZ
A Partir de: 01/01/2011 Até 26/01/2011

CONTRATO/SEDUC/00170/2011 DE: 10/01/2011

Processo N°: 100000953063
Contratado: (130201/11) ARLINDO RONDON KOGAPI
CPF: 988.398.611-49
Cargo/Função: (3506) CONTR. TEMP. FUNCAO PROF. HABILITADO
Referência: B-001 Carga Horária: 30 horas semanais
Un. Adm: (118540) E.E. INDIGENA KURA-BAKAIRI
A Partir de: 01/01/2011 Até 06/02/2011

CONTRATO/SEDUC/00171/2011 DE: 10/01/2011

Processo N°: 100000953679
Contratado: (130201/12) ARLINDO RONDON KOGAPI
CPF: 988.398.611-49
Cargo/Função: (3506) CONTR. TEMP. FUNCAO PROF. HABILITADO
Referência: B-001 Carga Horária: 15 horas semanais
Un. Adm: (118540) E.E. INDIGENA KURA-BAKAIRI
A Partir de: 01/01/2011 Até 06/02/2011

CONTRATO/SEDUC/00172/2011 DE: 10/01/2011

Processo N°: 100000953261
Contratado: (130232/7) IVANEIDE LUZIA DE ALMEIDA
CPF: 696.978.501-78
Cargo/Função: (3468) TECNICO ADMINISTRATIVO EDUCACIONAL
Referência: A-001 Carga Horária: 30 horas semanais
Un. Adm: (153885) E.E. NOVA CHANCE
A Partir de: 03/01/2011 Até 06/02/2011

CONTRATO/SEDUC/00173/2011 DE: 10/01/2011

Processo N°: 100000953324
Contratado: (130602/7) FELIPE GUSTAVO FACELLI DE MIRANDA GAZETA
CPF: 924.257.801-06
Cargo/Função: (3468) TECNICO ADMINISTRATIVO EDUCACIONAL
Referência: A-001 Carga Horária: 30 horas semanais
Un. Adm: (012254) EEPG - PROF. ARLETE MARIA DA SILVA
A Partir de: 01/01/2011 Até 06/02/2011

CONTRATO/SEDUC/00174/2011 DE: 10/01/2011

Processo N°: 100000947999

Contratado: (130816/6) RUBENS JOSE DA SILVA
CPF: 869.782.921-68
Cargo/Função: (3476) APOIO ADM. EDUCACIONAL-ELEMENTAR
Referência: A-001 Carga Horária: 30 horas semanais
Un. Adm: (041025) ASSESSORIA PEDAGOGICA - CACERES
A Partir de: 01/01/2011 Até 31/01/2011

CONTRATO/SEDUC/00175/2011 DE: 10/01/2011
Processo N°: 100000952788
Contratado: (130883/22) RENATO SILVA ARAUJO
CPF: 688.428.211-87
Cargo/Função: (3476) APOIO ADM. EDUCACIONAL-ELEMENTAR
Referência: A-001 Carga Horária: 30 horas semanais
Un. Adm: (009393) EEPG - JOAO BRIENE DE CAMARGO
A Partir de: 01/01/2011 Até 06/02/2011

CONTRATO/SEDUC/00176/2011 DE: 10/01/2011
Processo N°: 100000955307
Contratado: (130958/7) TEREZINHA PADILHA DE ARRUDA
CPF: 851.565.901-87
Cargo/Função: (3476) APOIO ADM. EDUCACIONAL-ELEMENTAR
Referência: A-001 Carga Horária: 30 horas semanais
Un. Adm: (071765) ESCOLA ESTADUAL "DUNGA RODRIGUES"
A Partir de: 01/01/2011 Até 06/02/2011

CONTRATO/SEDUC/00177/2011 DE: 10/01/2011
Processo N°: 100000954337
Contratado: (130960/8) DIONE CRISPIN DE ARAUJO
CPF: 011.118.571-80
Cargo/Função: (3476) APOIO ADM. EDUCACIONAL-ELEMENTAR
Referência: A-001 Carga Horária: 30 horas semanais
Un. Adm: (069612) EE GARCIA EDMUNDO ZEFFERINO
A Partir de: 01/01/2011 Até 06/02/2011

CONTRATO/SEDUC/00178/2011 DE: 10/01/2011
Processo N°: 100000955096
Contratado: (130985/9) JOVELINO GILBERTI
CPF: 117.327.048-56
Cargo/Função: (3476) APOIO ADM. EDUCACIONAL-ELEMENTAR
Referência: A-001 Carga Horária: 30 horas semanais
Un. Adm: (119377) CENTRO DE FORMACAO E ATUALIZACAO DO PROF
A Partir de: 01/01/2011 Até 06/02/2011

CONTRATO/SEDUC/00179/2011 DE: 10/01/2011
Processo N°: 100000955095
Contratado: (131154/9) HEITOR HENRIQUE BERNARDO NASCIMENTO
CPF: 010.744.921-88
Cargo/Função: (3476) APOIO ADM. EDUCACIONAL-ELEMENTAR
Referência: A-001 Carga Horária: 30 horas semanais
Un. Adm: (119377) CENTRO DE FORMACAO E ATUALIZACAO DO PROF
A Partir de: 01/01/2011 Até 06/02/2011

CONTRATO/SEDUC/00180/2011 DE: 10/01/2011
Processo N°: 100000954341
Contratado: (131157/9) CATARINA DA CRUZ OLIVEIRA
CPF: 427.910.811-00
Cargo/Função: (3476) APOIO ADM. EDUCACIONAL-ELEMENTAR
Referência: A-001 Carga Horária: 30 horas semanais
Un. Adm: (049867) EEPF PROF. VASIT PEREIRA DA CONCEICAO
A Partir de: 01/01/2011 Até 26/01/2011
PUBLICADA, REGISTRADA, CUMPRADA-SE.
Cuiabá-MT, 10 de Janeiro de 2011.
Rosa Neide Sandes de Almeida
Secretária de Estado de Educação

O Secretária de Estado de Educação no uso de suas atribuições que lhes são conferidas por lei,
Resolve: RETIFICAR
Objeto: CONTRATAÇÃO TEMPORARIA POR MOTIVO DE URGÊNCIA

CONTRATO/SEDUC/00181/2011 DE: 10/01/2011
Processo N°: 100000947962
Contratado: (131463/10) CRISTIANE FONSECA DA SILVA
CPF: 004.713.381-33
Cargo/Função: (3476) APOIO ADM. EDUCACIONAL-ELEMENTAR
Referência: A-001 Carga Horária: 30 horas semanais
Un. Adm: (012130) EEPG - MARIA LEITE MARCOSKI
A Partir de: 01/01/2011 Até 30/01/2011
PUBLICADA, REGISTRADA, CUMPRADA-SE.
Cuiabá-MT, 10 de Janeiro de 2011.
Rosa Neide Sandes de Almeida
Secretária de Estado de Educação

O Secretária de Estado de Educação no uso de suas atribuições que lhes são conferidas por lei,
Resolve: AUTORIZAR
Objeto: CONTRATAÇÃO TEMPORARIA POR MOTIVO DE URGÊNCIA

CONTRATO/SEDUC/00182/2011 DE: 10/01/2011
Processo N°: 100000953352
Contratado: (131464/10) ASTOLFO DE GOES SILVA
CPF: 009.482.021-06
Cargo/Função: (3476) APOIO ADM. EDUCACIONAL-ELEMENTAR
Referência: A-001 Carga Horária: 30 horas semanais
Un. Adm: (010480) EEPG - ALCEBIANES CALHAO
A Partir de: 01/01/2011 Até 06/02/2011

CONTRATO/SEDUC/00183/2011 DE: 10/01/2011
Processo N°: 100000955274
Contratado: (131466/10) REDEVALDO LEOPOLDO PETERSEN
CPF: 013.729.701-77
Cargo/Função: (3476) APOIO ADM. EDUCACIONAL-ELEMENTAR
Referência: A-001 Carga Horária: 30 horas semanais
Un. Adm: (013870) EEPG - BRIG EDUARDO GOMES
A Partir de: 01/01/2011 Até 06/02/2011

CONTRATO/SEDUC/00184/2011 DE: 10/01/2011
Processo N°: 100000955079
Contratado: (131489/6) CLEIDEMIRE PEREIRA LIMA
CPF: 963.068.901-49
Cargo/Função: (3476) APOIO ADM. EDUCACIONAL-ELEMENTAR
Referência: A-001 Carga Horária: 30 horas semanais
Un. Adm: (069205) EE GERSON CARLOS DA SILVA
A Partir de: 01/01/2011 Até 26/01/2011

CONTRATO/SEDUC/00185/2011 DE: 10/01/2011
Processo N°: 100000953479
Contratado: (131526/12) EVILASIO PEREIRA DE SOUZA
CPF: 109.771.801-82
Cargo/Função: (3476) APOIO ADM. EDUCACIONAL-ELEMENTAR
Referência: A-001 Carga Horária: 30 horas semanais
Un. Adm: (153990) C.E.J.A.VERA PEREIRA DO NASCIMENTO
A Partir de: 01/01/2011 Até 06/02/2011

CONTRATO/SEDUC/00186/2011 DE: 10/01/2011
Processo N°: 100000955193
Contratado: (132464/9) MARIA TEODORA VIANA BARBOSA
CPF: 593.585.721-91
Cargo/Função: (3476) APOIO ADM. EDUCACIONAL-ELEMENTAR
Referência: A-001 Carga Horária: 30 horas semanais
Un. Adm: (011517) EEPG - ARTUR DA COSTA E SILVA
A Partir de: 01/01/2011 Até 06/02/2011
PUBLICADA, REGISTRADA, CUMPRADA-SE.
Cuiabá-MT, 10 de Janeiro de 2011.
Rosa Neide Sandes de Almeida
Secretária de Estado de Educação

O Secretária de Estado de Educação no uso de suas atribuições que lhes são conferidas por lei,
Resolve: RETIFICAR

Objeto: CONTRATAÇÃO TEMPORARIA POR MOTIVO DE URGÊNCIA

CONTRATO/SEDUC/00187/2011 DE: 10/01/2011
Processo N°: 100000953549
Contratado: (132562/12) JANICE DESTACIO
CPF: 000.084.831-08
Cargo/Função: (3506) CONTR. TEMP. FUNCAO PROF. HABILITADO
Referência: B-001 Carga Horária: 09 horas semanais
Un. Adm: (016241) EEPG - PADRE JOSE DE ANCHIETA
A Partir de: 10/11/2010 Até 23/12/2010
PUBLICADA, REGISTRADA, CUMPRADA-SE.
Cuiabá-MT, 10 de Janeiro de 2011.
Rosa Neide Sandes de Almeida
Secretária de Estado de Educação

O Secretária de Estado de Educação no uso de suas atribuições que lhes são conferidas por lei,
Resolve: AUTORIZAR

Objeto: CONTRATAÇÃO TEMPORARIA POR MOTIVO DE URGÊNCIA

CONTRATO/SEDUC/00188/2011 DE: 10/01/2011
Processo N°: 100000955523
Contratado: (132704/6) NALZIRA PAULO PRUDENCIO
CPF: 014.199.341-39
Cargo/Função: (3476) APOIO ADM. EDUCACIONAL-ELEMENTAR
Referência: A-001 Carga Horária: 30 horas semanais
Un. Adm: (013137) EEPG. DEP. DJALMA CARNEIRO DA ROCHA
A Partir de: 01/01/2011 Até 06/02/2011

CONTRATO/SEDUC/00189/2011 DE: 10/01/2011
Processo N°: 100000955182
Contratado: (132727/10) MARIA APARECIDA LIMA DUARTE
CPF: 363.135.641-20
Cargo/Função: (3476) APOIO ADM. EDUCACIONAL-ELEMENTAR
Referência: A-001 Carga Horária: 30 horas semanais
Un. Adm: (009903) EEPG - VICTORINO MONTEIRO DA SILVA
A Partir de: 01/01/2011 Até 06/02/2011

CONTRATO/SEDUC/00190/2011 DE: 10/01/2011
Processo N°: 100000953752
Contratado: (132972/10) MARI APARECIDA DA SILVA
CPF: 021.616.241-64
Cargo/Função: (3476) APOIO ADM. EDUCACIONAL-ELEMENTAR
Referência: A-001 Carga Horária: 30 horas semanais
Un. Adm: (013420) EEPG - NOVA GALILEIA
A Partir de: 01/01/2011 Até 06/02/2011

CONTRATO/SEDUC/00191/2011 DE: 10/01/2011
Processo N°: 100000954133
Contratado: (132990/6) ADETE TERESINHA BIRCK
CPF: 480.926.300-20
Cargo/Função: (3476) APOIO ADM. EDUCACIONAL-ELEMENTAR
Referência: A-001 Carga Horária: 30 horas semanais
Un. Adm: (094439) E.E. DIVA HUGUENY DE SIQUEIRA BASTOS
A Partir de: 01/01/2011 Até 26/01/2011

CONTRATO/SEDUC/00192/2011 DE: 10/01/2011
Processo N°: 100000955729
Contratado: (133022/7) ADRIANA DA SILVA FERREIRA
CPF: 004.852.781-54
Cargo/Função: (3468) TECNICO ADMINISTRATIVO EDUCACIONAL
Referência: A-001 Carga Horária: 30 horas semanais
Un. Adm: (154164) E.E. INDÍGENA MAMAINDÊ
A Partir de: 01/01/2011 Até 06/02/2011

CONTRATO/SEDUC/00193/2011 DE: 10/01/2011
Processo N°: 100000953760
Contratado: (133245/9) MARCIO APARECIDO DE OLIVEIRA FAZAN
CPF: 005.144.351-19
Cargo/Função: (3476) APOIO ADM. EDUCACIONAL-ELEMENTAR
Referência: A-001 Carga Horária: 30 horas semanais
Un. Adm: (013404) EEPG - MILTON ARMANDO P. BARROS
A Partir de: 01/01/2011 Até 06/02/2011

CONTRATO/SEDUC/00194/2011 DE: 10/01/2011
Processo N°: 100000954202
Contratado: (133298/8) JOCILENE DERMINDA SILVA
CPF: 384.745.731-49
Cargo/Função: (3476) APOIO ADM. EDUCACIONAL-ELEMENTAR
Referência: A-001 Carga Horária: 30 horas semanais
Un. Adm: (011100) EEPG - SEBASTIANA R. DE SOUZA
A Partir de: 01/01/2011 Até 26/01/2011

CONTRATO/SEDUC/00195/2011 DE: 10/01/2011
Processo N°: 100000953283
Contratado: (133318/4) TULIO PEREIRA DE SOUZA
CPF: 694.969.001-00
Cargo/Função: (3476) APOIO ADM. EDUCACIONAL-ELEMENTAR
Referência: A-001 Carga Horária: 30 horas semanais
Un. Adm: (009830) EEPG - SANTOS DUMONT
A Partir de: 01/01/2011 Até 06/02/2011

CONTRATO/SEDUC/00196/2011 DE: 10/01/2011
Processo N°: 100000955313
Contratado: (133345/4) ADEMIL BALBINO DOS REIS
CPF: 944.784.301-87
Cargo/Função: (3476) APOIO ADM. EDUCACIONAL-ELEMENTAR
Referência: A-001 Carga Horária: 30 horas semanais
Un. Adm: (040541) ASSESSORIA PEDAGOGICA - ROSARIO OESTE
A Partir de: 01/01/2011 Até 30/01/2011

CONTRATO/SEDUC/00197/2011 DE: 10/01/2011
Processo N°: 100000953650
Contratado: (133426/4) FRANCISCO RODRIGUES SOARES
CPF: 719.230.471-91
Cargo/Função: (3476) APOIO ADM. EDUCACIONAL-ELEMENTAR
Referência: A-001 Carga Horária: 30 horas semanais

Un. Adm: (015334) EEPG - IR. LUCINDA FACHINI
A Partir de: 01/01/2011 Até 30/01/2011
CONTRATO/SEDUC/00198/2011 DE: 10/01/2011
Processo N°: 1000000952621
Contratado: (133439/3) THIAGO TADEU DE ARRUDA
CPF: 024.831.021-66
Cargo/Função: (3476) APOIO ADM. EDUCACIONAL-ELEMENTAR
Referência: A-001 Carga Horária: 30 horas semanais
Un. Adm: (012670) EEPG - FRED CARLOS VALLETE
A Partir de: 01/01/2011 Até 30/01/2011
PUBLICADA, REGISTRADA, CUMPRADA-SE.
Cuiabá-MT, 10 de Janeiro de 2011.
Rosa Neide Sandes de Almeida
Secretária de Estado de Educação

O Secretária de Estado de Educação no uso de suas atribuições que lhes são conferidas por lei,
Resolve: RETIFICAR
Objeto: CONTRATAÇÃO TEMPORARIA POR MOTIVO DE URGÊNCIA
CONTRATO/SEDUC/00199/2011 DE: 10/01/2011
Processo N°: 1000000586602
Contratado: (133498/6) QUETILIN DA SILVA OLIVEIRA DOS REIS
CPF: 017.745.951-41
Cargo/Função: (3468) TECNICO ADMINISTRATIVO EDUCACIONAL
Referência: A-001 Carga Horária: 30 horas semanais
Un. Adm: (014591) EEPG - ANTONIO FRANCISCO LISBOA
A Partir de: 01/02/2010 Até 31/12/2010

CONTRATO/SEDUC/00200/2011 DE: 10/01/2011
Processo N°: 1000000575594
Contratado: (133507/6) JOACIL ROSA E SILVA
CPF: 138.763.681-20
Cargo/Função: (3476) APOIO ADM. EDUCACIONAL-ELEMENTAR
Referência: A-001 Carga Horária: 30 horas semanais
Un. Adm: (010561) EEPG - GEN. JOSE MACHADO NEVES DA COSTA
A Partir de: 01/02/2010 Até 31/12/2010

CONTRATO/SEDUC/00201/2011 DE: 10/01/2011
Processo N°: 1000000939992
Contratado: (133507/7) JOACIL ROSA E SILVA
CPF: 138.763.681-20
Cargo/Função: (3476) APOIO ADM. EDUCACIONAL-ELEMENTAR
Referência: A-001 Carga Horária: 30 horas semanais
Un. Adm: (010561) EEPG - GEN. JOSE MACHADO NEVES DA COSTA
A Partir de: 01/01/2011 Até 06/02/2011

CONTRATO/SEDUC/00202/2011 DE: 10/01/2011
Processo N°: 1000000593922
Contratado: (133511/8) MARGARETE MARIA LEITAO
CPF: 206.548.711-91
Cargo/Função: (3476) APOIO ADM. EDUCACIONAL-ELEMENTAR
Referência: A-001 Carga Horária: 30 horas semanais
Un. Adm: (009571) EEPG HELIO PALMA DE ARRUDA
A Partir de: 09/02/2010 Até 31/12/2010
PUBLICADA, REGISTRADA, CUMPRADA-SE.
Cuiabá-MT, 10 de Janeiro de 2011.
Rosa Neide Sandes de Almeida
Secretária de Estado de Educação

O Secretária de Estado de Educação no uso de suas atribuições que lhes são conferidas por lei,
Resolve: AUTORIZAR
Objeto: CONTRATAÇÃO TEMPORARIA POR MOTIVO DE URGÊNCIA
CONTRATO/SEDUC/00203/2011 DE: 10/01/2011

Processo N°: 1000000953513
Contratado: (133511/9) MARGARETE MARIA LEITAO
CPF: 206.548.711-91
Cargo/Função: (3476) APOIO ADM. EDUCACIONAL-ELEMENTAR
Referência: A-001 Carga Horária: 30 horas semanais
Un. Adm: (009571) EEPG HELIO PALMA DE ARRUDA
A Partir de: 01/01/2011 Até 06/02/2011

CONTRATO/SEDUC/00204/2011 DE: 10/01/2011
Processo N°: 1000000954164
Contratado: (133601/8) VAGNO MONTEIRO DE ALMEIDA
CPF: 010.201.141-93
Cargo/Função: (3476) APOIO ADM. EDUCACIONAL-ELEMENTAR
Referência: A-001 Carga Horária: 30 horas semanais
Un. Adm: (013420) EEPG - NOVA GALILEIA
A Partir de: 01/01/2011 Até 06/02/2011

CONTRATO/SEDUC/00205/2011 DE: 10/01/2011
Processo N°: 1000000955017
Contratado: (133604/8) DISNEY SABINO
CPF: 020.617.741-05
Cargo/Função: (3476) APOIO ADM. EDUCACIONAL-ELEMENTAR
Referência: A-001 Carga Horária: 30 horas semanais
Un. Adm: (157236) EE - PROFª FRANCISCA DE SOUZA ALENCAR
A Partir de: 01/01/2011 Até 06/02/2011

CONTRATO/SEDUC/00206/2011 DE: 10/01/2011
Processo N°: 1000000955650
Contratado: (133615/3) ROSANGELA MARIA TIMOTEO
CPF: 984.285.191-53
Cargo/Função: (3476) APOIO ADM. EDUCACIONAL-ELEMENTAR
Referência: A-001 Carga Horária: 30 horas semanais
Un. Adm: (013943) EEPG - GOV. JOAO PONCE DE ARRUDA
A Partir de: 01/01/2011 Até 30/01/2011

CONTRATO/SEDUC/00207/2011 DE: 10/01/2011
Processo N°: 1000000953332
Contratado: (133659/5) FABIO RODRIGUES
CPF: 907.155.351-53
Cargo/Função: (3476) APOIO ADM. EDUCACIONAL-ELEMENTAR
Referência: A-001 Carga Horária: 30 horas semanais
Un. Adm: (016632) EEPG - PROF. DEMETRIO PEREIRA
A Partir de: 01/01/2011 Até 31/01/2011
PUBLICADA, REGISTRADA, CUMPRADA-SE.
Cuiabá-MT, 10 de Janeiro de 2011.
Rosa Neide Sandes de Almeida
Secretária de Estado de Educação

O Secretária de Estado de Educação no uso de suas atribuições que lhes são conferidas por lei,
Resolve: RETIFICAR
Objeto: CONTRATAÇÃO TEMPORARIA POR MOTIVO DE URGÊNCIA
CONTRATO/SEDUC/00208/2011 DE: 10/01/2011
Processo N°: 1000000575229
Contratado: (133741/3) SILVIO LUIS RODRIGUES BARBOSA

CPF: 592.882.051-87
Cargo/Função: (3476) APOIO ADM. EDUCACIONAL-ELEMENTAR
Referência: A-001 Carga Horária: 30 horas semanais
Un. Adm: (011142) EEPG - EMANUEL PINHEIRO
A Partir de: 01/02/2010 Até 31/12/2010
PUBLICADA, REGISTRADA, CUMPRADA-SE.
Cuiabá-MT, 10 de Janeiro de 2011.
Rosa Neide Sandes de Almeida
Secretária de Estado de Educação

O Secretária de Estado de Educação no uso de suas atribuições que lhes são conferidas por lei,
Resolve: AUTORIZAR
Objeto: CONTRATAÇÃO TEMPORARIA POR MOTIVO DE URGÊNCIA
CONTRATO/SEDUC/00209/2011 DE: 10/01/2011

Processo N°: 1000000954760
Contratado: (133955/4) JESUBET RODRIGUES FERREIRA
CPF: 155.808.571-87
Cargo/Função: (3476) APOIO ADM. EDUCACIONAL-ELEMENTAR
Referência: A-001 Carga Horária: 30 horas semanais
Un. Adm: (117587) E.E. SANTANA DO TAQUARAL
A Partir de: 01/01/2011 Até 06/02/2011
PUBLICADA, REGISTRADA, CUMPRADA-SE.
Cuiabá-MT, 10 de Janeiro de 2011.
Rosa Neide Sandes de Almeida
Secretária de Estado de Educação

O Secretária de Estado de Educação no uso de suas atribuições que lhes são conferidas por lei,
Resolve: RETIFICAR
Objeto: CONTRATAÇÃO TEMPORARIA POR MOTIVO DE URGÊNCIA
CONTRATO/SEDUC/00210/2011 DE: 10/01/2011

Processo N°: 1000000586649
Contratado: (134020/8) DAVI FERNANDES TAVARES
CPF: 701.404.481-87
Cargo/Função: (3476) APOIO ADM. EDUCACIONAL-ELEMENTAR
Referência: A-001 Carga Horária: 30 horas semanais
Un. Adm: (014095) EEPG - TANCREDO A. NEVES
A Partir de: 01/02/2010 Até 31/12/2010
PUBLICADA, REGISTRADA, CUMPRADA-SE.
Cuiabá-MT, 10 de Janeiro de 2011.
Rosa Neide Sandes de Almeida
Secretária de Estado de Educação

O Secretária de Estado de Educação no uso de suas atribuições que lhes são conferidas por lei,
Resolve: AUTORIZAR
Objeto: CONTRATAÇÃO TEMPORARIA POR MOTIVO DE URGÊNCIA
CONTRATO/SEDUC/00211/2011 DE: 10/01/2011

Processo N°: 1000000953470
Contratado: (134020/9) DAVI FERNANDES TAVARES
CPF: 701.404.481-87
Cargo/Função: (3476) APOIO ADM. EDUCACIONAL-ELEMENTAR
Referência: A-001 Carga Horária: 30 horas semanais
Un. Adm: (014095) EEPG - TANCREDO A. NEVES
A Partir de: 01/01/2011 Até 06/02/2011

CONTRATO/SEDUC/00212/2011 DE: 10/01/2011
Processo N°: 1000000953935
Contratado: (134265/8) LOURIVAL GONCALVES DE MELO
CPF: 160.319.701-04
Cargo/Função: (3476) APOIO ADM. EDUCACIONAL-ELEMENTAR
Referência: A-001 Carga Horária: 30 horas semanais
Un. Adm: (009687) EEPG - LEONIDAS ANTERO DE MATOS
A Partir de: 01/01/2011 Até 06/02/2011
PUBLICADA, REGISTRADA, CUMPRADA-SE.
Cuiabá-MT, 10 de Janeiro de 2011.
Rosa Neide Sandes de Almeida
Secretária de Estado de Educação

CONTRATO/SEDUC/00213/2011 DE: 10/01/2011
Processo N°: 1000000594990
Contratado: (134341/4) SALETE DE LURDES BORSATTI MILANI
CPF: 005.916.821-84
Cargo/Função: (3468) TECNICO ADMINISTRATIVO EDUCACIONAL
Referência: A-001 Carga Horária: 30 horas semanais
Un. Adm: (114553) E.E. PADRE JHOANNES BERTHOLD HENNING
A Partir de: 05/02/2010 Até 31/12/2010
PUBLICADA, REGISTRADA, CUMPRADA-SE.
Cuiabá-MT, 10 de Janeiro de 2011.
Rosa Neide Sandes de Almeida
Secretária de Estado de Educação

O Secretária de Estado de Educação no uso de suas atribuições que lhes são conferidas por lei,
Resolve: RETIFICAR
Objeto: CONTRATAÇÃO TEMPORARIA POR MOTIVO DE URGÊNCIA
CONTRATO/SEDUC/00214/2011 DE: 10/01/2011

Processo N°: 1000000954307
Contratado: (134341/5) SALETE DE LURDES BORSATTI MILANI
CPF: 005.916.821-84
Cargo/Função: (3468) TECNICO ADMINISTRATIVO EDUCACIONAL
Referência: A-001 Carga Horária: 30 horas semanais
Un. Adm: (114553) E.E. PADRE JHOANNES BERTHOLD HENNING
A Partir de: 01/01/2011 Até 06/02/2011

O Secretária de Estado de Educação no uso de suas atribuições que lhes são conferidas por lei,
Resolve: AUTORIZAR
Objeto: CONTRATAÇÃO TEMPORARIA POR MOTIVO DE URGÊNCIA
CONTRATO/SEDUC/00215/2011 DE: 10/01/2011

Processo N°: 1000000953243
Contratado: (134360/4) ALCIDES JUVENCIO DA SILVA
CPF: 391.674.379-15
Cargo/Função: (3476) APOIO ADM. EDUCACIONAL-ELEMENTAR
Referência: A-001 Carga Horária: 30 horas semanais
Un. Adm: (016500) EEPG - MARIO SPINELLI
A Partir de: 01/01/2011 Até 06/02/2011

CONTRATO/SEDUC/00216/2011 DE: 10/01/2011
Processo N°: 1000000955680
Contratado: (134366/7) ADENI LINO BATISTA
CPF: 537.566.901-30
Cargo/Função: (3476) APOIO ADM. EDUCACIONAL-ELEMENTAR
Referência: A-001 Carga Horária: 30 horas semanais

Un. Adm: (014460) EEPG - JULIO MULLER
 A Partir de: 01/01/2011 Até 06/02/2011
 CONTRATO/SEDUC/00217/2011 DE: 10/01/2011
 Processo N°: 100000955422
 Contratado: (134516/6) ROSELI SOUZA MARIO
 CPF: 002.147.721-36
 Cargo/Função: (3468) TECNICO ADMINISTRATIVO EDUCACIONAL
 Referência: A-001 Carga Horária: 30 horas semanais
 Un. Adm: (083607) EE INDIGENA ELIO TURI RONDON TERENA
 A Partir de: 01/01/2011 Até 06/02/2011
 PUBLICADA, REGISTRADA, CUMPRÁ-SE.
 Cuiabá-MT, 10 de Janeiro de 2011.
 Rosa Neide Sandes de Almeida
 Secretária de Estado de Educação

O Secretária de Estado de Educação no uso de suas atribuições que lhes são conferidas por lei,

Resolve: RETIFICAR

Objeto: CONTRATAÇÃO TEMPORARIA POR MOTIVO DE URGÊNCIA

CONTRATO/SEDUC/00218/2011 DE: 10/01/2011
 Processo N°: 100000586767
 Contratado: (134551/7) MARIA HELENA CARNEIRO DOS SANTOS
 CPF: 470.317.861-34
 Cargo/Função: (3476) APOIO ADM. EDUCACIONAL-ELEMENTAR
 Referência: A-001 Carga Horária: 30 horas semanais
 Un. Adm: (016144) EEPG JUPIARA
 A Partir de: 01/02/2010 Até 31/12/2010
 PUBLICADA, REGISTRADA, CUMPRÁ-SE.
 Cuiabá-MT, 10 de Janeiro de 2011.
 Rosa Neide Sandes de Almeida
 Secretária de Estado de Educação

O Secretária de Estado de Educação no uso de suas atribuições que lhes são conferidas por lei,

Resolve: AUTORIZAR

Objeto: CONTRATAÇÃO TEMPORARIA POR MOTIVO DE URGÊNCIA

CONTRATO/SEDUC/00219/2011 DE: 10/01/2011
 Processo N°: 100000953245
 Contratado: (134551/8) MARIA HELENA CARNEIRO DOS SANTOS
 CPF: 470.317.861-34
 Cargo/Função: (3476) APOIO ADM. EDUCACIONAL-ELEMENTAR
 Referência: A-001 Carga Horária: 30 horas semanais
 Un. Adm: (016144) EEPG JUPIARA
 A Partir de: 01/01/2011 Até 06/02/2011

CONTRATO/SEDUC/00220/2011 DE: 10/01/2011
 Processo N°: 100000953272
 Contratado: (134666/6) ANNIER DAYANA ROJAS DA CONCEICAO
 CPF: 030.190.381-62
 Cargo/Função: (3476) APOIO ADM. EDUCACIONAL-ELEMENTAR
 Referência: A-001 Carga Horária: 30 horas semanais
 Un. Adm: (012726) EEPG - DOM FRANCISCO DE AQUINO CORREA
 A Partir de: 01/01/2011 Até 06/02/2011

CONTRATO/SEDUC/00221/2011 DE: 10/01/2011
 Processo N°: 100000955548
 Contratado: (134703/7) ELAINE DE PAIVA CARDOSO DOS SANTOS
 CPF: 004.513.941-51
 Cargo/Função: (3468) TECNICO ADMINISTRATIVO EDUCACIONAL
 Referência: A-001 Carga Horária: 30 horas semanais
 Un. Adm: (013137) EEPG. DEP. DJALMA CARNEIRO DA ROCHA
 A Partir de: 01/01/2011 Até 06/02/2011

CONTRATO/SEDUC/00222/2011 DE: 10/01/2011
 Processo N°: 100000953224
 Contratado: (135244/7) SEBASTIANA LEITE DA SILVA
 CPF: 353.630.531-87
 Cargo/Função: (3476) APOIO ADM. EDUCACIONAL-ELEMENTAR
 Referência: A-001 Carga Horária: 30 horas semanais
 Un. Adm: (009547) EEPG - PASCOAL RAMOS
 A Partir de: 01/01/2011 Até 06/02/2011

CONTRATO/SEDUC/00223/2011 DE: 10/01/2011
 Processo N°: 100000953976
 Contratado: (135496/8) MAURILO NAVERO RODRIGUES
 CPF: 305.482.091-20
 Cargo/Função: (3476) APOIO ADM. EDUCACIONAL-ELEMENTAR
 Referência: A-001 Carga Horária: 30 horas semanais
 Un. Adm: (038563) EEPG - JARDIM DAS FLORES
 A Partir de: 01/01/2011 Até 06/02/2011

CONTRATO/SEDUC/00224/2011 DE: 10/01/2011
 Processo N°: 100000954276
 Contratado: (135516/4) DIEGO PEREIRA DA SILVA
 CPF: 022.859.741-24
 Cargo/Função: (3476) APOIO ADM. EDUCACIONAL-ELEMENTAR
 Referência: A-001 Carga Horária: 30 horas semanais
 Un. Adm: (114553) E.E. PADRE JHOANNES BERTHOLD HENNING
 A Partir de: 01/01/2011 Até 06/02/2011

CONTRATO/SEDUC/00225/2011 DE: 10/01/2011
 Processo N°: 100000952695
 Contratado: (135531/7) EDIELSON PEREIRA DA SILVA
 CPF: 690.674.221-34
 Cargo/Função: (3476) APOIO ADM. EDUCACIONAL-ELEMENTAR
 Referência: A-001 Carga Horária: 30 horas semanais
 Un. Adm: (049867) EEPG PROF. VASIT PEREIRA DA CONCEICAO
 A Partir de: 01/01/2011 Até 06/02/2011

CONTRATO/SEDUC/00226/2011 DE: 10/01/2011
 Processo N°: 100000941438
 Contratado: (135794/11) ROBSON MIGUEL DA SILVA
 CPF: 012.031.124-08
 Cargo/Função: (3506) CONTR.TEMP.FUNCAO PROF. HABILITADO
 Referência: B-001 Carga Horária: 15 horas semanais
 Un. Adm: (123994) E.E. INDIGENA EDUCACAO BASICA ZARUP WEJ
 A Partir de: 01/01/2011 Até 06/02/2011

CONTRATO/SEDUC/00227/2011 DE: 10/01/2011
 Processo N°: 100000954544
 Contratado: (135818/9) ANA PAULA BATISTA
 CPF: 019.769.211-71
 Cargo/Função: (3468) TECNICO ADMINISTRATIVO EDUCACIONAL
 Referência: A-001 Carga Horária: 30 horas semanais
 Un. Adm: (015903) EEPG - MIN. PETRONIO PORTELA NUNES
 A Partir de: 01/01/2011 Até 06/02/2011

CONTRATO/SEDUC/00228/2011 DE: 10/01/2011
 Processo N°: 100000953997
 Contratado: (135831/7) ELISANGELA PINHEIRO DA SILVA DELGADO
 CPF: 616.318.841-15

Cargo/Função: (3468) TECNICO ADMINISTRATIVO EDUCACIONAL
 Referência: A-001 Carga Horária: 30 horas semanais
 Un. Adm: (010693) ESC MILITAR TIRADENTES (CONV)
 A Partir de: 01/01/2011 Até 06/02/2011
 CONTRATO/SEDUC/00229/2011 DE: 10/01/2011

Processo N°: 100000955301
 Contratado: (136000/7) EDMAR DE JESUS
 CPF: 856.447.731-91
 Cargo/Função: (3476) APOIO ADM. EDUCACIONAL-ELEMENTAR
 Referência: A-001 Carga Horária: 30 horas semanais
 Un. Adm: (071765) ESCOLA ESTADUAL "DUNGA RODRIGUES"
 A Partir de: 01/01/2011 Até 06/02/2011

CONTRATO/SEDUC/00230/2011 DE: 10/01/2011
 Processo N°: 100000953757
 Contratado: (136010/8) DENIS JEFFERSON ANACLETO
 CPF: 030.837.949-75
 Cargo/Função: (3476) APOIO ADM. EDUCACIONAL-ELEMENTAR
 Referência: A-001 Carga Horária: 30 horas semanais
 Un. Adm: (013560) EEPG - JOAO PAULO II
 A Partir de: 01/01/2011 Até 06/02/2011

CONTRATO/SEDUC/00231/2011 DE: 10/01/2011
 Processo N°: 100000955119
 Contratado: (136401/8) ANA ROSA GOMES DA SILVA
 CPF: 828.107.531-72
 Cargo/Função: (3476) APOIO ADM. EDUCACIONAL-ELEMENTAR
 Referência: A-001 Carga Horária: 30 horas semanais
 Un. Adm: (011525) EEPG - FERONTO RODRIGUES
 A Partir de: 01/01/2011 Até 06/02/2011

CONTRATO/SEDUC/00232/2011 DE: 10/01/2011
 Processo N°: 100000954954
 Contratado: (136722/8) JOSUEL DOS SANTOS WAHORI
 CPF: 016.665.571-61
 Cargo/Função: (3476) APOIO ADM. EDUCACIONAL-ELEMENTAR
 Referência: A-001 Carga Horária: 30 horas semanais
 Un. Adm: (014184) EEPG - INDIGENA TAPIRAPE
 A Partir de: 01/01/2011 Até 06/02/2011

CONTRATO/SEDUC/00233/2011 DE: 10/01/2011
 Processo N°: 100000955529
 Contratado: (136875/9) JULIO CESAR VERSORI
 CPF: 913.100.321-49
 Cargo/Função: (3468) TECNICO ADMINISTRATIVO EDUCACIONAL
 Referência: A-001 Carga Horária: 30 horas semanais
 Un. Adm: (013420) EEPG - NOVA GALILEIA
 A Partir de: 01/01/2011 Até 26/01/2011

CONTRATO/SEDUC/00234/2011 DE: 10/01/2011
 Processo N°: 100000953597
 Contratado: (136895/6) HELIA RODRIGUES MALTA
 CPF: 976.584.801-34
 Cargo/Função: (3476) APOIO ADM. EDUCACIONAL-ELEMENTAR
 Referência: A-001 Carga Horária: 30 horas semanais
 Un. Adm: (014222) EEPG - ELIAS BENTO
 A Partir de: 01/01/2011 Até 30/01/2011

CONTRATO/SEDUC/00235/2011 DE: 10/01/2011
 Processo N°: 100000953270
 Contratado: (136974/5) CLAUDINEIA DE MELO CASTRO
 CPF: 804.373.541-72
 Cargo/Função: (3476) APOIO ADM. EDUCACIONAL-ELEMENTAR
 Referência: A-001 Carga Horária: 30 horas semanais
 Un. Adm: (009466) EEPG JOAQUINA CERQUEIRA CALDAS
 A Partir de: 01/01/2011 Até 26/01/2011

CONTRATO/SEDUC/00236/2011 DE: 10/01/2011
 Processo N°: 100000953629
 Contratado: (137260/8) CARLOS ALBERTO ZORZATTE
 CPF: 241.633.091-87
 Cargo/Função: (3476) APOIO ADM. EDUCACIONAL-ELEMENTAR
 Referência: A-001 Carga Horária: 30 horas semanais
 Un. Adm: (015237) EEPG - MIGUEL BARBOSA
 A Partir de: 01/01/2011 Até 06/02/2011

CONTRATO/SEDUC/00237/2011 DE: 10/01/2011
 Processo N°: 100000955460
 Contratado: (137340/6) DURCILEI GONCALVES DE MIRANDA
 CPF: 487.850.751-91
 Cargo/Função: (3468) TECNICO ADMINISTRATIVO EDUCACIONAL
 Referência: A-001 Carga Horária: 30 horas semanais
 Un. Adm: (012122) EEPG - PROF. JERCY JACOB
 A Partir de: 01/01/2011 Até 06/02/2011

CONTRATO/SEDUC/00238/2011 DE: 10/01/2011
 Processo N°: 100000953483
 Contratado: (137341/8) JOAO PEREIRA DA SILVA FILHO
 CPF: 537.543.521-72
 Cargo/Função: (3476) APOIO ADM. EDUCACIONAL-ELEMENTAR
 Referência: A-001 Carga Horária: 30 horas semanais
 Un. Adm: (015962) EEPG - JONAS LOPES DA SILVA
 A Partir de: 01/01/2011 Até 06/02/2011

CONTRATO/SEDUC/00239/2011 DE: 10/01/2011
 Processo N°: 100000953485
 Contratado: (137346/10) ELIS REGINA DE SOUZA ROSA
 CPF: 631.087.121-87
 Cargo/Função: (3476) APOIO ADM. EDUCACIONAL-ELEMENTAR
 Referência: A-001 Carga Horária: 30 horas semanais
 Un. Adm: (009504) EEPG - PROF. BERNARDINA RICCI
 A Partir de: 01/01/2011 Até 30/01/2011

CONTRATO/SEDUC/00240/2011 DE: 10/01/2011
 Processo N°: 100000953631
 Contratado: (137484/4) TIAGO TONHOLO DA SILVA
 CPF: 017.134.061-28
 Cargo/Função: (3476) APOIO ADM. EDUCACIONAL-ELEMENTAR
 Referência: A-001 Carga Horária: 30 horas semanais
 Un. Adm: (015237) EEPG - MIGUEL BARBOSA
 A Partir de: 01/01/2011 Até 26/01/2011

CONTRATO/SEDUC/00241/2011 DE: 10/01/2011
 Processo N°: 100000954030
 Contratado: (137699/6) AUGUSTO CESAR DA SILVA
 CPF: 829.945.441-72
 Cargo/Função: (3476) APOIO ADM. EDUCACIONAL-ELEMENTAR
 Referência: A-001 Carga Horária: 30 horas semanais
 Un. Adm: (009890) EES - PROF. ALMIRA DE AMORIM SILVA
 A Partir de: 01/01/2011 Até 26/01/2011
 PUBLICADA, REGISTRADA, CUMPRÁ-SE.
 Cuiabá-MT, 10 de Janeiro de 2011.
 Rosa Neide Sandes de Almeida
 Secretária de Estado de Educação

O Secretária de Estado de Educação no uso de suas atribuições que lhes são conferidas por lei,
Resolve: RETIFICAR
Objeto: CONTRATAÇÃO TEMPORARIA POR MOTIVO DE URGÊNCIA
CONTRATO/SEDUC/00242/2011 DE: 10/01/2011
Processo N°: 1000000895538
Contratado: (138175/7) EULER ADAM DE CASTRO SOUZA
CPF: 018.900.051-18
Cargo/Função: (3468) TECNICO ADMINISTRATIVO EDUCACIONAL
Referência: A-001 Carga Horária: 30 horas semanais
Un. Adm: (009911) EEPG - PE. JOAO PANAROTTO
A Partir de: 25/05/2010 Até 31/12/2010
PUBLICADA, REGISTRADA, CUMPRÁ-SE.
Cuiabá-MT, 10 de Janeiro de 2011.
Rosa Neide Sandes de Almeida
Secretária de Estado de Educação

O Secretária de Estado de Educação no uso de suas atribuições que lhes são conferidas por lei,
Resolve: AUTORIZAR
Objeto: CONTRATAÇÃO TEMPORARIA POR MOTIVO DE URGÊNCIA
CONTRATO/SEDUC/00243/2011 DE: 10/01/2011
Processo N°: 1000000955719
Contratado: (138251/5) MONICA CURADO DE OLIVEIRA
CPF: 009.524.071-32
Cargo/Função: (3468) TECNICO ADMINISTRATIVO EDUCACIONAL
Referência: A-001 Carga Horária: 30 horas semanais
Un. Adm: (012130) EEPG - MARIA LEITE MARCOSKI
A Partir de: 01/01/2011 Até 06/02/2011
CONTRATO/SEDUC/00244/2011 DE: 10/01/2011
Processo N°: 1000000950718
Contratado: (138264/2) JOEL RODRIGUES DA SILVA
CPF: 650.580.701-20
Cargo/Função: (3476) APOIO ADM. EDUCACIONAL-ELEMENTAR
Referência: A-001 Carga Horária: 30 horas semanais
Un. Adm: (043133) EEPG LUDOVICO VIEIRA CAMARGO
A Partir de: 01/01/2011 Até 30/01/2011
CONTRATO/SEDUC/00245/2011 DE: 10/01/2011
Processo N°: 1000000955203
Contratado: (138632/7) MARIA LEMES DE OLIVEIRA
CPF: 275.157.881-00
Cargo/Função: (3476) APOIO ADM. EDUCACIONAL-ELEMENTAR
Referência: A-001 Carga Horária: 30 horas semanais
Un. Adm: (009911) EEPG - PE. JOAO PANAROTTO
A Partir de: 01/01/2011 Até 06/02/2011
CONTRATO/SEDUC/00246/2011 DE: 10/01/2011
Processo N°: 1000000953246
Contratado: (138656/6) LENILSON FERNANDO BATISTA NEVES
CPF: 594.047.791-72
Cargo/Função: (3476) APOIO ADM. EDUCACIONAL-ELEMENTAR
Referência: A-001 Carga Horária: 30 horas semanais
Un. Adm: (009830) EEPG - SANTOS DUMONT
A Partir de: 01/01/2011 Até 26/01/2011
PUBLICADA, REGISTRADA, CUMPRÁ-SE.
Cuiabá-MT, 10 de Janeiro de 2011.
Rosa Neide Sandes de Almeida
Secretária de Estado de Educação

O Secretária de Estado de Educação no uso de suas atribuições que lhes são conferidas por lei,
Resolve: RETIFICAR
Objeto: CONTRATAÇÃO TEMPORARIA POR MOTIVO DE URGÊNCIA
CONTRATO/SEDUC/00247/2011 DE: 10/01/2011
Processo N°: 1000000586289
Contratado: (138822/8) IRACI BRUNAGO
CPF: 377.921.721-04
Cargo/Função: (3476) APOIO ADM. EDUCACIONAL-ELEMENTAR
Referência: A-001 Carga Horária: 30 horas semanais
Un. Adm: (117595) E.E. PADRE FIRMO PINTO DUARTE FILHO
A Partir de: 01/02/2010 Até 31/12/2010
PUBLICADA, REGISTRADA, CUMPRÁ-SE.
Cuiabá-MT, 10 de Janeiro de 2011.
Rosa Neide Sandes de Almeida
Secretária de Estado de Educação

O Secretária de Estado de Educação no uso de suas atribuições que lhes são conferidas por lei,
Resolve: AUTORIZAR
Objeto: CONTRATAÇÃO TEMPORARIA POR MOTIVO DE URGÊNCIA
CONTRATO/SEDUC/00248/2011 DE: 10/01/2011
Processo N°: 1000000953323
Contratado: (138822/9) IRACI BRUNAGO
CPF: 377.921.721-04
Cargo/Função: (3476) APOIO ADM. EDUCACIONAL-ELEMENTAR
Referência: A-001 Carga Horária: 30 horas semanais
Un. Adm: (117595) E.E. PADRE FIRMO PINTO DUARTE FILHO
A Partir de: 01/01/2011 Até 26/01/2011
CONTRATO/SEDUC/00249/2011 DE: 10/01/2011
Processo N°: 1000000954943
Contratado: (139008/6) EDILSA ALVES DA SILVA BARBOSA
CPF: 453.745.461-04
Cargo/Função: (3468) TECNICO ADMINISTRATIVO EDUCACIONAL
Referência: A-001 Carga Horária: 30 horas semanais
Un. Adm: (009695) EEPG - FENELON MULLER
A Partir de: 01/01/2011 Até 06/02/2011
CONTRATO/SEDUC/00250/2011 DE: 10/01/2011
Processo N°: 1000000955343
Contratado: (139029/10) OSVALDO AMARO GREGORIO
CPF: 692.524.089-91
Cargo/Função: (3476) APOIO ADM. EDUCACIONAL-ELEMENTAR
Referência: A-001 Carga Horária: 30 horas semanais
Un. Adm: (064149) ESCOLA ESTADUAL PAULO FREIRE
A Partir de: 01/01/2011 Até 06/02/2011
CONTRATO/SEDUC/00251/2011 DE: 10/01/2011
Processo N°: 1000000953480
Contratado: (139640/7) LUZIA DE OLIVEIRA ROCHA
CPF: 174.200.831-34
Cargo/Função: (3476) APOIO ADM. EDUCACIONAL-ELEMENTAR
Referência: A-001 Carga Horária: 30 horas semanais
Un. Adm: (153990) C.E.J.A.VERA PEREIRA DO NASCIMENTO
A Partir de: 01/01/2011 Até 30/01/2011
CONTRATO/SEDUC/00252/2011 DE: 10/01/2011

O Secretária de Estado de Educação no uso de suas atribuições que lhes são conferidas por lei,
Resolve: RETIFICAR
Objeto: CONTRATAÇÃO TEMPORARIA POR MOTIVO DE URGÊNCIA
CONTRATO/SEDUC/00253/2011 DE: 10/01/2011
Processo N°: 1000000953672
Contratado: (139689/3) NEUREMBERGUE CARVALHO SOUSA
CPF: 141.817.381-91
Cargo/Função: (3476) APOIO ADM. EDUCACIONAL-ELEMENTAR
Referência: A-001 Carga Horária: 30 horas semanais
Un. Adm: (011037) EEPG - PROF. RENILDA SILVA MORAES
A Partir de: 01/01/2011 Até 30/01/2011
CONTRATO/SEDUC/00254/2011 DE: 10/01/2011
Processo N°: 1000000953335
Contratado: (140053/3) LUZIA PEREIRA DAS GRACAS
CPF: 458.989.281-20
Cargo/Função: (3476) APOIO ADM. EDUCACIONAL-ELEMENTAR
Referência: A-001 Carga Horária: 30 horas semanais
Un. Adm: (015644) EEPG - DR. MARIO CORREA DA COSTA
A Partir de: 01/01/2011 Até 30/01/2011
CONTRATO/SEDUC/00255/2011 DE: 10/01/2011
Processo N°: 1000000953737
Contratado: (140325/8) JOSE CARLOS SOCORRO SANTANA
CPF: 912.427.891-20
Cargo/Função: (3476) APOIO ADM. EDUCACIONAL-ELEMENTAR
Referência: A-001 Carga Horária: 30 horas semanais
Un. Adm: (060224) C.E.A.A.D.A. PROF. ARLETE P. MIGUELETTI
A Partir de: 01/01/2011 Até 30/01/2011
CONTRATO/SEDUC/00256/2011 DE: 10/01/2011
Processo N°: 1000000954956
Contratado: (140398/7) LUCINEIDE MARQUES FONTES DE BARROS
CPF: 630.223.891-91
Cargo/Função: (3476) APOIO ADM. EDUCACIONAL-ELEMENTAR
Referência: A-001 Carga Horária: 30 horas semanais
Un. Adm: (153990) C.E.J.A.VERA PEREIRA DO NASCIMENTO
A Partir de: 01/01/2011 Até 26/01/2011
CONTRATO/SEDUC/00257/2011 DE: 10/01/2011
Processo N°: 1000000952790
Contratado: (140428/10) KEZIO PEREIRA DE ANDRADE
CPF: 011.966.051-22
Cargo/Função: (3476) APOIO ADM. EDUCACIONAL-ELEMENTAR
Referência: A-001 Carga Horária: 30 horas semanais
Un. Adm: (015059) EEPG - CEL JOAO N. DE M. MALLET
A Partir de: 01/01/2011 Até 30/01/2011
CONTRATO/SEDUC/00258/2011 DE: 10/01/2011
Processo N°: 1000000953301
Contratado: (140450/6) ROSANE SANTANA DE ALMEIDA BOTELHO
CPF: 570.936.791-53
Cargo/Função: (3476) APOIO ADM. EDUCACIONAL-ELEMENTAR
Referência: A-001 Carga Horária: 30 horas semanais
Un. Adm: (117595) E.E. PADRE FIRMO PINTO DUARTE FILHO
A Partir de: 01/01/2011 Até 26/01/2011
CONTRATO/SEDUC/00259/2011 DE: 10/01/2011
Processo N°: 1000000953493
Contratado: (140458/3) GISELI CRISTINA DE SOUZA
CPF: 961.700.421-68
Cargo/Função: (3468) TECNICO ADMINISTRATIVO EDUCACIONAL
Referência: A-001 Carga Horária: 30 horas semanais
Un. Adm: (153990) C.E.J.A.VERA PEREIRA DO NASCIMENTO
A Partir de: 01/01/2011 Até 26/01/2011
CONTRATO/SEDUC/00260/2011 DE: 10/01/2011
Processo N°: 1000000954852
Contratado: (140738/5) MARGARIDA DORIGON SILVA MARQUES
CPF: 946.117.001-78
Cargo/Função: (3476) APOIO ADM. EDUCACIONAL-ELEMENTAR
Referência: A-001 Carga Horária: 30 horas semanais
Un. Adm: (038563) EEPG - JARDIM DAS FLORES
A Partir de: 01/01/2011 Até 06/02/2011
CONTRATO/SEDUC/00261/2011 DE: 10/01/2011
Processo N°: 1000000955098
Contratado: (140765/5) LUCIMAR RODRIGUES ALBANEZ
CPF: 544.412.931-00
Cargo/Função: (3476) APOIO ADM. EDUCACIONAL-ELEMENTAR
Referência: A-001 Carga Horária: 30 horas semanais
Un. Adm: (119377) CENTRO DE FORMACAO E ATUALIZACAO DO PROF
A Partir de: 01/01/2011 Até 26/01/2011
CONTRATO/SEDUC/00262/2011 DE: 10/01/2011
Processo N°: 1000000953960
Contratado: (141043/10) FAMILIA CRISTINA LEAL DIAS
CPF: 026.630.601-27
Cargo/Função: (3468) TECNICO ADMINISTRATIVO EDUCACIONAL
Referência: A-001 Carga Horária: 30 horas semanais
Un. Adm: (038652) EEPG - 29 DE JULHO
A Partir de: 01/01/2011 Até 06/02/2011
CONTRATO/SEDUC/00263/2011 DE: 10/01/2011
Processo N°: 1000000955207
Contratado: (141067/8) MARILEIDE BARROS DA SILVA MARTINS
CPF: 667.828.481-04
Cargo/Função: (3476) APOIO ADM. EDUCACIONAL-ELEMENTAR
Referência: A-001 Carga Horária: 30 horas semanais
Un. Adm: (021652) EEBB "PROF.ARLINDO DE SILVA BRUNO"
A Partir de: 01/01/2011 Até 26/01/2011
PUBLICADA, REGISTRADA, CUMPRÁ-SE.
Cuiabá-MT, 10 de Janeiro de 2011.
Rosa Neide Sandes de Almeida
Secretária de Estado de Educação

O Secretária de Estado de Educação no uso de suas atribuições que lhes são conferidas por lei,
Resolve: RETIFICAR
Objeto: CONTRATAÇÃO TEMPORARIA POR MOTIVO DE URGÊNCIA
CONTRATO/SEDUC/00264/2011 DE: 10/01/2011
Processo N°: 1000000575025
Contratado: (141094/7) GILMAR ROBALO DA ROSA
CPF: 013.554.321-54
Cargo/Função: (3476) APOIO ADM. EDUCACIONAL-ELEMENTAR
Referência: A-001 Carga Horária: 30 horas semanais
Un. Adm: (015350) EEPG - SERRA AZUL
A Partir de: 01/02/2010 Até 31/12/2010

O Secretária de Estado de Educação no uso de suas atribuições que lhes são conferidas por lei,
Resolve: RETIFICAR
Objeto: CONTRATAÇÃO TEMPORARIA POR MOTIVO DE URGÊNCIA
CONTRATO/SEDUC/00264/2011 DE: 10/01/2011
Processo N°: 1000000575025
Contratado: (141094/7) GILMAR ROBALO DA ROSA
CPF: 013.554.321-54
Cargo/Função: (3476) APOIO ADM. EDUCACIONAL-ELEMENTAR
Referência: A-001 Carga Horária: 30 horas semanais
Un. Adm: (015350) EEPG - SERRA AZUL
A Partir de: 01/02/2010 Até 31/12/2010

O Secretária de Estado de Educação no uso de suas atribuições que lhes são conferidas por lei,
Resolve: RETIFICAR
Objeto: CONTRATAÇÃO TEMPORARIA POR MOTIVO DE URGÊNCIA
CONTRATO/SEDUC/00264/2011 DE: 10/01/2011
Processo N°: 1000000575025
Contratado: (141094/7) GILMAR ROBALO DA ROSA
CPF: 013.554.321-54
Cargo/Função: (3476) APOIO ADM. EDUCACIONAL-ELEMENTAR
Referência: A-001 Carga Horária: 30 horas semanais
Un. Adm: (015350) EEPG - SERRA AZUL
A Partir de: 01/02/2010 Até 31/12/2010

O Secretária de Estado de Educação no uso de suas atribuições que lhes são conferidas por lei,
Resolve: RETIFICAR
Objeto: CONTRATAÇÃO TEMPORARIA POR MOTIVO DE URGÊNCIA
CONTRATO/SEDUC/00264/2011 DE: 10/01/2011
Processo N°: 1000000575025
Contratado: (141094/7) GILMAR ROBALO DA ROSA
CPF: 013.554.321-54
Cargo/Função: (3476) APOIO ADM. EDUCACIONAL-ELEMENTAR
Referência: A-001 Carga Horária: 30 horas semanais
Un. Adm: (015350) EEPG - SERRA AZUL
A Partir de: 01/02/2010 Até 31/12/2010

PUBLICADA, REGISTRADA, CUMpra-SE.
Cuiabá-MT, 10 de Janeiro de 2011.
Rosa Neide Sandes de Almeida
Secretária de Estado de Educação

O Secretária de Estado de Educação no uso de suas atribuições que lhes são conferidas por lei,
Resolve: AUTORIZAR
Objeto: CONTRATAÇÃO TEMPORARIA POR MOTIVO DE URGÊNCIA

CONTRATO/SEDUC/00265/2011 DE: 10/01/2011
Processo N°: 100000953682
Contratado: (141198/8) MARIA APARECIDA PIMENTA DE OLIVEIRA
CPF: 015.523.391-22
Cargo/Função: (3476) APOIO ADM. EDUCACIONAL-ELEMENTAR
Referência: A-001 Carga Horária: 30 horas semanais
Un. Adm: (069400) EE RAINHA DA PAZ
A Partir de: 01/01/2011 Até 31/01/2011

CONTRATO/SEDUC/00266/2011 DE: 10/01/2011
Processo N°: 100000952692
Contratado: (141475/9) SUZETE AUXILIADORA SANTANA
CPF: 022.052.171-94
Cargo/Função: (3476) APOIO ADM. EDUCACIONAL-ELEMENTAR
Referência: A-001 Carga Horária: 30 horas semanais
Un. Adm: (049867) EEEF PROF. VASTI PEREIRA DA CONCEICAO
A Partir de: 01/01/2011 Até 06/02/2011

CONTRATO/SEDUC/00267/2011 DE: 10/01/2011
Processo N°: 100000955202
Contratado: (141668/6) RUTH SOUZA GALDEAS
CPF: 906.039.741-04
Cargo/Função: (3476) APOIO ADM. EDUCACIONAL-ELEMENTAR
Referência: A-001 Carga Horária: 30 horas semanais
Un. Adm: (009911) EEPG - PE. JOAO PANAROTTO
A Partir de: 01/01/2011 Até 06/02/2011

CONTRATO/SEDUC/00268/2011 DE: 10/01/2011
Processo N°: 100000955333
Contratado: (141671/7) SHIRLEY CRISTIANE DO NASCIMENTO MATHIAS
CPF: 010.336.821-36
Cargo/Função: (3476) APOIO ADM. EDUCACIONAL-ELEMENTAR
Referência: A-001 Carga Horária: 30 horas semanais
Un. Adm: (013951) EEPG - SEN. FILINTO MULLER
A Partir de: 01/01/2011 Até 30/01/2011

CONTRATO/SEDUC/00269/2011 DE: 10/01/2011
Processo N°: 100000955191
Contratado: (141677/9) JOSE DO CARMO BEZERRA
CPF: 346.697.101-25
Cargo/Função: (3476) APOIO ADM. EDUCACIONAL-ELEMENTAR
Referência: A-001 Carga Horária: 30 horas semanais
Un. Adm: (009520) EEPG - ANDRE AVELINO RIBEIRO
A Partir de: 01/01/2011 Até 30/01/2011

CONTRATO/SEDUC/00270/2011 DE: 10/01/2011
Processo N°: 100000955299
Contratado: (141779/3) RENATA ALVES DIAS
CPF: 019.932.661-43
Cargo/Função: (3476) APOIO ADM. EDUCACIONAL-ELEMENTAR
Referência: A-001 Carga Horária: 30 horas semanais
Un. Adm: (145696) E.E. VIRGILIO CORREA FILHO
A Partir de: 01/01/2011 Até 26/01/2011

CONTRATO/SEDUC/00271/2011 DE: 10/01/2011
Processo N°: 100000953644
Contratado: (141882/10) MIRIAN CONCEICAO DOS SANTOS
CPF: 023.210.751-39
Cargo/Função: (3476) APOIO ADM. EDUCACIONAL-ELEMENTAR
Referência: A-001 Carga Horária: 30 horas semanais
Un. Adm: (015296) EEPG - ZEFERINO JOSE DE MATTOS
A Partir de: 01/01/2011 Até 31/01/2011

CONTRATO/SEDUC/00272/2011 DE: 10/01/2011
Processo N°: 100000955693
Contratado: (141965/14) ADERALDO RIBEIRO DA SILVA
CPF: 979.453.231-20
Cargo/Função: (3476) APOIO ADM. EDUCACIONAL-ELEMENTAR
Referência: A-001 Carga Horária: 30 horas semanais
Un. Adm: (155128) E.E. ÁGUA SANTA
A Partir de: 01/01/2011 Até 06/02/2011

CONTRATO/SEDUC/00273/2011 DE: 10/01/2011
Processo N°: 100000953336
Contratado: (142140/2) ANDRE ALVES FURTADO
CPF: 003.855.531-02
Cargo/Função: (3476) APOIO ADM. EDUCACIONAL-ELEMENTAR
Referência: A-001 Carga Horária: 30 horas semanais
Un. Adm: (015644) EEPG - DR. MARIO CORREA DA COSTA
A Partir de: 01/01/2011 Até 30/01/2011

CONTRATO/SEDUC/00274/2011 DE: 10/01/2011
Processo N°: 100000949343
Contratado: (142189/2) MARIA DOMINGAS BASTOS
CPF: 655.694.821-72
Cargo/Função: (3476) APOIO ADM. EDUCACIONAL-ELEMENTAR
Referência: A-001 Carga Horária: 30 horas semanais
Un. Adm: (012386) E.E. BENEDITA AUGUSTA LEMES
A Partir de: 01/01/2011 Até 06/02/2011

PUBLICADA, REGISTRADA, CUMpra-SE.
Cuiabá-MT, 10 de Janeiro de 2011.
Rosa Neide Sandes de Almeida
Secretária de Estado de Educação

O Secretária de Estado de Educação no uso de suas atribuições que lhes são conferidas por lei,
Resolve: RETIFICAR
Objeto: CONTRATAÇÃO TEMPORARIA POR MOTIVO DE URGÊNCIA

CONTRATO/SEDUC/00275/2011 DE: 10/01/2011
Processo N°: 100000947865
Contratado: (142211/7) JOSE PEREIRA DE ARAUJO NETO
CPF: 142.697.241-53
Cargo/Função: (3476) APOIO ADM. EDUCACIONAL-ELEMENTAR
Referência: A-001 Carga Horária: 30 horas semanais
Un. Adm: (012130) EEPG - MARIA LEITE MARCOSKI
A Partir de: 01/01/2011 Até 30/01/2011

PUBLICADA, REGISTRADA, CUMpra-SE.
Cuiabá-MT, 10 de Janeiro de 2011.
Rosa Neide Sandes de Almeida
Secretária de Estado de Educação

O Secretária de Estado de Educação no uso de suas atribuições que lhes são conferidas por lei,
Resolve: AUTORIZAR
Objeto: CONTRATAÇÃO TEMPORARIA POR MOTIVO DE URGÊNCIA

CONTRATO/SEDUC/00276/2011 DE: 10/01/2011
Processo N°: 100000953954
Contratado: (142257/7) LUCIANI LOJOR DA COSTA
CPF: 689.979.061-00
Cargo/Função: (3476) APOIO ADM. EDUCACIONAL-ELEMENTAR
Referência: A-001 Carga Horária: 30 horas semanais
Un. Adm: (040452) EEPG - "GOV. JULIO STRUBING MULLER"
A Partir de: 01/01/2011 Até 26/01/2011

CONTRATO/SEDUC/00277/2011 DE: 10/01/2011
Processo N°: 100000953761
Contratado: (142382/7) JOSE LUIZ DOS SANTOS
CPF: 651.341.251-04
Cargo/Função: (3476) APOIO ADM. EDUCACIONAL-ELEMENTAR
Referência: A-001 Carga Horária: 30 horas semanais
Un. Adm: (013404) EEPG - MILTON ARMANDO P. BARROS
A Partir de: 01/01/2011 Até 06/02/2011

CONTRATO/SEDUC/00278/2011 DE: 10/01/2011
Processo N°: 100000953763
Contratado: (142383/4) ANTONIO MOREIRA
CPF: 894.350.368-72
Cargo/Função: (3476) APOIO ADM. EDUCACIONAL-ELEMENTAR
Referência: A-001 Carga Horária: 30 horas semanais
Un. Adm: (158330) E.E. ANDRÉ ANTONIO MAGGI
A Partir de: 01/01/2011 Até 06/02/2011

CONTRATO/SEDUC/00279/2011 DE: 10/01/2011
Processo N°: 100000953764
Contratado: (142393/7) RUBENS RUMAO DE OLIVEIRA
CPF: 568.636.831-72
Cargo/Função: (3476) APOIO ADM. EDUCACIONAL-ELEMENTAR
Referência: A-001 Carga Horária: 30 horas semanais
Un. Adm: (158330) E.E. ANDRÉ ANTONIO MAGGI
A Partir de: 01/01/2011 Até 06/02/2011

CONTRATO/SEDUC/00280/2011 DE: 10/01/2011
Processo N°: 100000953963
Contratado: (142399/6) REGINALDO MATEUS DOS SANTOS
CPF: 027.796.711-22
Cargo/Função: (3476) APOIO ADM. EDUCACIONAL-ELEMENTAR
Referência: A-001 Carga Horária: 30 horas semanais
Un. Adm: (042285) ASSESSORIA PEDAGOGICA - MATUPA
A Partir de: 01/01/2011 Até 06/02/2011

CONTRATO/SEDUC/00281/2011 DE: 10/01/2011
Processo N°: 100000955497
Contratado: (142407/5) JOAO DIAS DA SILVA
CPF: 980.373.741-49
Cargo/Função: (3476) APOIO ADM. EDUCACIONAL-ELEMENTAR
Referência: A-001 Carga Horária: 30 horas semanais
Un. Adm: (015920) EEPG - ANTONIO HORTOLLANI
A Partir de: 01/01/2011 Até 30/01/2011

CONTRATO/SEDUC/00282/2011 DE: 10/01/2011
Processo N°: 100000953758
Contratado: (142420/6) CARLOS CESAR SERRILHO
CPF: 387.998.809-97
Cargo/Função: (3476) APOIO ADM. EDUCACIONAL-ELEMENTAR
Referência: A-001 Carga Horária: 30 horas semanais
Un. Adm: (154016) C.E.J.A. PROF ALZIRA MARIA DA SILVA
A Partir de: 01/01/2011 Até 06/02/2011

CONTRATO/SEDUC/00283/2011 DE: 10/01/2011
Processo N°: 100000955094
Contratado: (142427/4) JOSE ANTONIO APARECIDO BARBOSA
CPF: 616.358.391-49
Cargo/Função: (3476) APOIO ADM. EDUCACIONAL-ELEMENTAR
Referência: A-001 Carga Horária: 30 horas semanais
Un. Adm: (015938) EEPG - PEDRO ALBERTO TAYANO
A Partir de: 01/01/2011 Até 30/01/2011

CONTRATO/SEDUC/00284/2011 DE: 10/01/2011
Processo N°: 100000955217
Contratado: (142448/3) ANTONIO HENRIQUE BERNARDO NASCIMENTO
CPF: 009.286.811-81
Cargo/Função: (3476) APOIO ADM. EDUCACIONAL-ELEMENTAR
Referência: A-001 Carga Horária: 30 horas semanais
Un. Adm: (015881) EEPG - EMANUEL PINHEIRO
A Partir de: 01/01/2011 Até 30/01/2011

CONTRATO/SEDUC/00285/2011 DE: 10/01/2011
Processo N°: 100000955021
Contratado: (142459/4) JULINEI JOSE DE SOUZA
CPF: 011.840.811-90
Cargo/Função: (3476) APOIO ADM. EDUCACIONAL-ELEMENTAR
Referência: A-001 Carga Horária: 30 horas semanais
Un. Adm: (157236) EE - PROFª FRANCISCA DE SOUZA ALENCAR
A Partir de: 01/01/2011 Até 06/02/2011

CONTRATO/SEDUC/00286/2011 DE: 10/01/2011
Processo N°: 100000953641
Contratado: (142469/6) CLAUDINEY ALVES RIBEIRO
CPF: 915.265.901-15
Cargo/Função: (3476) APOIO ADM. EDUCACIONAL-ELEMENTAR
Referência: A-001 Carga Horária: 30 horas semanais
Un. Adm: (015296) EEPG - ZEFERINO JOSE DE MATTOS
A Partir de: 01/01/2011 Até 31/01/2011

CONTRATO/SEDUC/00287/2011 DE: 10/01/2011
Processo N°: 100000953311
Contratado: (142477/7) JOSE WILSON FONTELES
CPF: 088.395.988-71
Cargo/Função: (3476) APOIO ADM. EDUCACIONAL-ELEMENTAR
Referência: A-001 Carga Horária: 30 horas semanais
Un. Adm: (042048) ASSESSORIA PEDAGOGICA - TERRA NOVA DO NO
A Partir de: 01/01/2011 Até 06/02/2011

PUBLICADA, REGISTRADA, CUMpra-SE.
Cuiabá-MT, 10 de Janeiro de 2011.
Rosa Neide Sandes de Almeida
Secretária de Estado de Educação

O Secretária de Estado de Educação no uso de suas atribuições que lhes são conferidas por lei,
Resolve: RETIFICAR
Objeto: CONTRATAÇÃO TEMPORARIA POR MOTIVO DE URGÊNCIA

CONTRATO/SEDUC/00288/2011 DE: 10/01/2011
Processo N°: 100000892569
Contratado: (142782/2) GILSON DOS SANTOS LIMA

CPF: 007.901.148-95
Cargo/Função: (3476) APOIO ADM. EDUCACIONAL-ELEMENTAR
Referência: A-001 Carga Horária: 30 horas semanais
Un. Adm: (011002) EEPG - PINDORAMA
A Partir de: 27/05/2010 Até 31/12/2010
PUBLICADA, REGISTRADA, CUMPR-SE.
Cuiabá-MT, 10 de Janeiro de 2011.
Rosa Neide Sandes de Almeida
Secretária de Estado de Educação

O Secretária de Estado de Educação no uso de suas atribuições que lhes são conferidas por lei,
Resolve: AUTORIZAR

Objeto: CONTRATAÇÃO TEMPORARIA POR MOTIVO DE URGÊNCIA
CONTRATO/SEDUC/00289/2011 DE: 10/01/2011

Processo Nº: 1000000954087
Contratado: (142788/7) LENY MARTINS DE OLIVEIRA
CPF: 879.090.571-72
Cargo/Função: (3476) APOIO ADM. EDUCACIONAL-ELEMENTAR
Referência: A-001 Carga Horária: 30 horas semanais
Un. Adm: (009709) EEPG - MARIANA LUIZA MOREIRA
A Partir de: 01/01/2011 Até 06/02/2011

CONTRATO/SEDUC/00290/2011 DE: 10/01/2011

Processo Nº: 1000000954401
Contratado: (142960/4) MARCUS LEVY MENDONCA DE ARRUDA
CPF: 021.172.691-50
Cargo/Função: (3476) APOIO ADM. EDUCACIONAL-ELEMENTAR
Referência: A-001 Carga Horária: 30 horas semanais
Un. Adm: (012688) EEPG - ANTONIO JOAO RIBEIRO
A Partir de: 01/01/2011 Até 30/01/2011

CONTRATO/SEDUC/00291/2011 DE: 10/01/2011

Processo Nº: 1000000955258
Contratado: (142969/5) ONIERKSON DA SILVA MOURA
CPF: 813.500.901-15
Cargo/Função: (3476) APOIO ADM. EDUCACIONAL-ELEMENTAR
Referência: A-001 Carga Horária: 30 horas semanais
Un. Adm: (012548) EEPG - LEONIDAS DE MATOS
A Partir de: 01/01/2011 Até 06/02/2011

CONTRATO/SEDUC/00292/2011 DE: 10/01/2011

Processo Nº: 1000000955297
Contratado: (142983/6) AMIL FERREIRA DE MESQUITA
CPF: 003.890.731-30
Cargo/Função: (3476) APOIO ADM. EDUCACIONAL-ELEMENTAR
Referência: A-001 Carga Horária: 30 horas semanais
Un. Adm: (097012) E. E. JOSE APARECIDO RIBEIRO
A Partir de: 01/01/2011 Até 06/02/2011
PUBLICADA, REGISTRADA, CUMPR-SE.
Cuiabá-MT, 10 de Janeiro de 2011.
Rosa Neide Sandes de Almeida
Secretária de Estado de Educação

O Secretária de Estado de Educação no uso de suas atribuições que lhes são conferidas por lei,
Resolve: RETIFICAR

Objeto: CONTRATAÇÃO TEMPORARIA POR MOTIVO DE URGÊNCIA
CONTRATO/SEDUC/00293/2011 DE: 10/01/2011

Processo Nº: 1000000594999
Contratado: (142993/3) MARENIL ARAUJO CORREA
CPF: 010.418.801-46
Cargo/Função: (3468) TECNICO ADMINISTRATIVO EDUCACIONAL
Referência: A-001 Carga Horária: 30 horas semanais
Un. Adm: (012513) EEPG - NAGIB SAAD
A Partir de: 05/02/2010 Até 31/12/2010
PUBLICADA, REGISTRADA, CUMPR-SE.
Cuiabá-MT, 10 de Janeiro de 2011.
Rosa Neide Sandes de Almeida
Secretária de Estado de Educação

O Secretária de Estado de Educação no uso de suas atribuições que lhes são conferidas por lei,
Resolve: AUTORIZAR

Objeto: CONTRATAÇÃO TEMPORARIA POR MOTIVO DE URGÊNCIA
CONTRATO/SEDUC/00294/2011 DE: 10/01/2011

Processo Nº: 1000000954317
Contratado: (142993/4) MARENIL ARAUJO CORREA
CPF: 010.418.801-46
Cargo/Função: (3468) TECNICO ADMINISTRATIVO EDUCACIONAL
Referência: A-001 Carga Horária: 30 horas semanais
Un. Adm: (012513) EEPG - NAGIB SAAD
A Partir de: 01/01/2011 Até 06/02/2011

CONTRATO/SEDUC/00295/2011 DE: 10/01/2011

Processo Nº: 1000000954392
Contratado: (143009/6) EDIMAR MOREIRA MELO
CPF: 150.805.872-53
Cargo/Função: (3476) APOIO ADM. EDUCACIONAL-ELEMENTAR
Referência: A-001 Carga Horária: 30 horas semanais
Un. Adm: (016411) EEPG - 19 DE JULHO
A Partir de: 01/01/2011 Até 06/01/2011

CONTRATO/SEDUC/00296/2011 DE: 10/01/2011

Processo Nº: 1000000954390
Contratado: (143106/6) JOSE CARLOS SILVA
CPF: 935.912.091-04
Cargo/Função: (3476) APOIO ADM. EDUCACIONAL-ELEMENTAR
Referência: A-001 Carga Horária: 30 horas semanais
Un. Adm: (016411) EEPG - 19 DE JULHO
A Partir de: 01/01/2011 Até 06/02/2011
PUBLICADA, REGISTRADA, CUMPR-SE.
Cuiabá-MT, 10 de Janeiro de 2011.
Rosa Neide Sandes de Almeida
Secretária de Estado de Educação

O Secretária de Estado de Educação no uso de suas atribuições que lhes são conferidas por lei,
Resolve: RETIFICAR

Objeto: CONTRATAÇÃO TEMPORARIA POR MOTIVO DE URGÊNCIA
CONTRATO/SEDUC/00297/2011 DE: 10/01/2011

Processo Nº: 1000000589363
Contratado: (143278/3) VANIA MARIA DOS SANTOS COSTA
CPF: 018.705.061-97
Cargo/Função: (3476) APOIO ADM. EDUCACIONAL-ELEMENTAR
Referência: A-001 Carga Horária: 30 horas semanais
Un. Adm: (009890) EES - PROF. ALMIRA DE AMORIM SILVA

O Secretária de Estado de Educação no uso de suas atribuições que lhes são conferidas por lei,
Resolve: RETIFICAR

Objeto: CONTRATAÇÃO TEMPORARIA POR MOTIVO DE URGÊNCIA
CONTRATO/SEDUC/00300/2011 DE: 10/01/2011

Processo Nº: 1000000953145
Contratado: (143568/6) ADERSON SOUZA DA SILVA
CPF: 014.784.331-67
Cargo/Função: (3476) APOIO ADM. EDUCACIONAL-ELEMENTAR
Referência: A-001 Carga Horária: 30 horas semanais
Un. Adm: (071838) EEPG OSMAIR PINHEIRO DA SILVA
A Partir de: 01/01/2011 Até 06/02/2011

CONTRATO/SEDUC/00301/2011 DE: 10/01/2011

Processo Nº: 1000000954040
Contratado: (143598/6) ARICILDO RODRIGUES DA SILVA
CPF: 376.392.421-34
Cargo/Função: (3476) APOIO ADM. EDUCACIONAL-ELEMENTAR
Referência: A-001 Carga Horária: 30 horas semanais
Un. Adm: (009890) EES - PROF. ALMIRA DE AMORIM SILVA
A Partir de: 01/01/2011 Até 31/01/2011

CONTRATO/SEDUC/00302/2011 DE: 10/01/2011

Processo Nº: 1000000953126
Contratado: (143633/6) GELSON CAMARGO DA SILVA
CPF: 914.467.401-53
Cargo/Função: (3476) APOIO ADM. EDUCACIONAL-ELEMENTAR
Referência: A-001 Carga Horária: 30 horas semanais
Un. Adm: (071838) EEPG OSMAIR PINHEIRO DA SILVA
A Partir de: 01/01/2011 Até 06/02/2011

CONTRATO/SEDUC/00303/2011 DE: 10/01/2011

Processo Nº: 1000000953974
Contratado: (143636/5) MARIA BENEDITA DA CONCEICAO
CPF: 928.061.981-00
Cargo/Função: (3476) APOIO ADM. EDUCACIONAL-ELEMENTAR
Referência: A-001 Carga Horária: 30 horas semanais
Un. Adm: (038563) EEPG - JARDIM DAS FLORES
A Partir de: 01/01/2011 Até 26/01/2011
PUBLICADA, REGISTRADA, CUMPR-SE.
Cuiabá-MT, 10 de Janeiro de 2011.
Rosa Neide Sandes de Almeida
Secretária de Estado de Educação

A Partir de: 01/02/2010 Até 31/12/2010
PUBLICADA, REGISTRADA, CUMPR-SE.
Cuiabá-MT, 10 de Janeiro de 2011.
Rosa Neide Sandes de Almeida
Secretária de Estado de Educação

O Secretária de Estado de Educação no uso de suas atribuições que lhes são conferidas por lei,
Resolve: AUTORIZAR

Objeto: CONTRATAÇÃO TEMPORARIA POR MOTIVO DE URGÊNCIA
CONTRATO/SEDUC/00298/2011 DE: 10/01/2011

Processo Nº: 1000000954088
Contratado: (143278/4) VANIA MARIA DOS SANTOS COSTA
CPF: 018.705.061-97
Cargo/Função: (3476) APOIO ADM. EDUCACIONAL-ELEMENTAR
Referência: A-001 Carga Horária: 30 horas semanais
Un. Adm: (009890) EES - PROF. ALMIRA DE AMORIM SILVA
A Partir de: 01/01/2011 Até 06/02/2011

CONTRATO/SEDUC/00299/2011 DE: 10/01/2011

Processo Nº: 1000000953145
Contratado: (143568/6) ADERSON SOUZA DA SILVA
CPF: 014.784.331-67
Cargo/Função: (3476) APOIO ADM. EDUCACIONAL-ELEMENTAR
Referência: A-001 Carga Horária: 30 horas semanais
Un. Adm: (071838) EEPG OSMAIR PINHEIRO DA SILVA
A Partir de: 01/01/2011 Até 06/02/2011

CONTRATO/SEDUC/00300/2011 DE: 10/01/2011

Processo Nº: 1000000953755
Contratado: (143583/6) ODAIR JOSE MARQUES NEVES
CPF: 026.750.341-50
Cargo/Função: (3476) APOIO ADM. EDUCACIONAL-ELEMENTAR
Referência: A-001 Carga Horária: 30 horas semanais
Un. Adm: (013471) EEPG - CAFE NORTE
A Partir de: 01/01/2011 Até 06/02/2011

CONTRATO/SEDUC/00301/2011 DE: 10/01/2011

Processo Nº: 1000000954040
Contratado: (143598/6) ARICILDO RODRIGUES DA SILVA
CPF: 376.392.421-34
Cargo/Função: (3476) APOIO ADM. EDUCACIONAL-ELEMENTAR
Referência: A-001 Carga Horária: 30 horas semanais
Un. Adm: (009890) EES - PROF. ALMIRA DE AMORIM SILVA
A Partir de: 01/01/2011 Até 31/01/2011

CONTRATO/SEDUC/00302/2011 DE: 10/01/2011

Processo Nº: 1000000953126
Contratado: (143633/6) GELSON CAMARGO DA SILVA
CPF: 914.467.401-53
Cargo/Função: (3476) APOIO ADM. EDUCACIONAL-ELEMENTAR
Referência: A-001 Carga Horária: 30 horas semanais
Un. Adm: (071838) EEPG OSMAIR PINHEIRO DA SILVA
A Partir de: 01/01/2011 Até 06/02/2011

CONTRATO/SEDUC/00303/2011 DE: 10/01/2011

Processo Nº: 1000000953974
Contratado: (143636/5) MARIA BENEDITA DA CONCEICAO
CPF: 928.061.981-00
Cargo/Função: (3476) APOIO ADM. EDUCACIONAL-ELEMENTAR
Referência: A-001 Carga Horária: 30 horas semanais
Un. Adm: (038563) EEPG - JARDIM DAS FLORES
A Partir de: 01/01/2011 Até 26/01/2011
PUBLICADA, REGISTRADA, CUMPR-SE.
Cuiabá-MT, 10 de Janeiro de 2011.
Rosa Neide Sandes de Almeida
Secretária de Estado de Educação

O Secretária de Estado de Educação no uso de suas atribuições que lhes são conferidas por lei,
Resolve: RETIFICAR

Objeto: CONTRATAÇÃO TEMPORARIA POR MOTIVO DE URGÊNCIA
CONTRATO/SEDUC/00304/2011 DE: 10/01/2011

Processo Nº: 1000000588618
Contratado: (143748/4) ROBSON MAITAWA
CPF: 003.483.381-12
Cargo/Função: (3468) TECNICO ADMINISTRATIVO EDUCACIONAL
Referência: A-001 Carga Horária: 30 horas semanais
Un. Adm: (118540) E.E. INDIGENA KURA-BAKAIRI
A Partir de: 08/02/2010 Até 31/12/2010
PUBLICADA, REGISTRADA, CUMPR-SE.
Cuiabá-MT, 10 de Janeiro de 2011.
Rosa Neide Sandes de Almeida
Secretária de Estado de Educação

O Secretária de Estado de Educação no uso de suas atribuições que lhes são conferidas por lei,
Resolve: AUTORIZAR

Objeto: CONTRATAÇÃO TEMPORARIA POR MOTIVO DE URGÊNCIA
CONTRATO/SEDUC/00305/2011 DE: 10/01/2011

Processo Nº: 1000000953053
Contratado: (143748/5) ROBSON MAITAWA
CPF: 003.483.381-12
Cargo/Função: (3468) TECNICO ADMINISTRATIVO EDUCACIONAL
Referência: A-001 Carga Horária: 30 horas semanais
Un. Adm: (118540) E.E. INDIGENA KURA-BAKAIRI
A Partir de: 01/01/2011 Até 06/02/2011
PUBLICADA, REGISTRADA, CUMPR-SE.
Cuiabá-MT, 10 de Janeiro de 2011.
Rosa Neide Sandes de Almeida
Secretária de Estado de Educação

O Secretária de Estado de Educação no uso de suas atribuições que lhes são conferidas por lei,
Resolve: RETIFICAR

Objeto: CONTRATAÇÃO TEMPORARIA POR MOTIVO DE URGÊNCIA
CONTRATO/SEDUC/00306/2011 DE: 10/01/2011

Processo Nº: 1000000588193
Contratado: (143766/4) RUDSON ARAUJO DA SILVA
CPF: 018.643.571-18
Cargo/Função: (3468) TECNICO ADMINISTRATIVO EDUCACIONAL
Referência: A-001 Carga Horária: 30 horas semanais
Un. Adm: (009725) EEPG - AGENOR FERREIRA LEAO
A Partir de: 03/02/2010 Até 31/12/2010
PUBLICADA, REGISTRADA, CUMPR-SE.
Cuiabá-MT, 10 de Janeiro de 2011.
Rosa Neide Sandes de Almeida
Secretária de Estado de Educação

O Secretária de Estado de Educação no uso de suas atribuições que lhes são conferidas por lei,
Resolve: RETIFICAR

Objeto: CONTRATAÇÃO TEMPORARIA POR MOTIVO DE URGÊNCIA
CONTRATO/SEDUC/00307/2011 DE: 10/01/2011

Processo Nº: 1000000589363
Contratado: (143278/3) VANIA MARIA DOS SANTOS COSTA
CPF: 018.705.061-97
Cargo/Função: (3476) APOIO ADM. EDUCACIONAL-ELEMENTAR
Referência: A-001 Carga Horária: 30 horas semanais
Un. Adm: (009890) EES - PROF. ALMIRA DE AMORIM SILVA

O Secretária de Estado de Educação no uso de suas atribuições que lhes são conferidas por lei,
Resolve: RETIFICAR

Objeto: CONTRATAÇÃO TEMPORARIA POR MOTIVO DE URGÊNCIA
CONTRATO/SEDUC/00308/2011 DE: 10/01/2011

Processo Nº: 1000000588193
Contratado: (143766/4) RUDSON ARAUJO DA SILVA
CPF: 018.643.571-18
Cargo/Função: (3468) TECNICO ADMINISTRATIVO EDUCACIONAL
Referência: A-001 Carga Horária: 30 horas semanais
Un. Adm: (009725) EEPG - AGENOR FERREIRA LEAO
A Partir de: 03/02/2010 Até 31/12/2010
PUBLICADA, REGISTRADA, CUMPR-SE.
Cuiabá-MT, 10 de Janeiro de 2011.
Rosa Neide Sandes de Almeida
Secretária de Estado de Educação

O Secretária de Estado de Educação no uso de suas atribuições que lhes são conferidas por lei,
Resolve: RETIFICAR

O Secretária de Estado de Educação no uso de suas atribuições que lhes são conferidas por lei,
Resolve: AUTORIZAR
Objeto: CONTRATAÇÃO TEMPORARIA POR MOTIVO DE URGÊNCIA

CONTRATO/SEDUC/00307/2011 DE: 10/01/2011
Processo N°: 100000953742
Contratado: (143766/5) RUDSON ARAUJO DA SILVA
CPF: 018.643.571-18
Cargo/Função: (3468) TECNICO ADMINISTRATIVO EDUCACIONAL
Referência: A-001 Carga Horária: 30 horas semanais
Un. Adm: (009725) EEPG - AGENOR FERREIRA LEAO
A Partir de: 01/01/2011 Até 26/01/2011

CONTRATO/SEDUC/00308/2011 DE: 10/01/2011
Processo N°: 100000955308
Contratado: (143780/5) FRANCIELLY DE MIRANDA MOROCKOSKI
CPF: 024.886.891-81
Cargo/Função: (3468) TECNICO ADMINISTRATIVO EDUCACIONAL
Referência: A-001 Carga Horária: 30 horas semanais
Un. Adm: (013153) EEPG - CORA CORALINA
A Partir de: 01/01/2011 Até 06/02/2011

CONTRATO/SEDUC/00309/2011 DE: 10/01/2011
Processo N°: 100000953244
Contratado: (143801/6) GERSON REIS DE ARRUDA
CPF: 292.799.501-00
Cargo/Função: (3476) APOIO ADM. EDUCACIONAL-ELEMENTAR
Referência: A-001 Carga Horária: 30 horas semanais
Un. Adm: (009830) EEPG - SANTOS DUMONT
A Partir de: 01/01/2011 Até 06/02/2011

CONTRATO/SEDUC/00310/2011 DE: 10/01/2011
Processo N°: 100000953288
Contratado: (143899/6) RIVAIR FRANCISCO DE SOUSA
CPF: 981.152.941-87
Cargo/Função: (3476) APOIO ADM. EDUCACIONAL-ELEMENTAR
Referência: A-001 Carga Horária: 30 horas semanais
Un. Adm: (010340) EEPG - LICEU CUIABANO
A Partir de: 01/01/2011 Até 06/02/2011

CONTRATO/SEDUC/00311/2011 DE: 10/01/2011
Processo N°: 100000955774
Contratado: (143912/5) MARLEY SANTIAGO DE SOUZA
CPF: 008.279.731-52
Cargo/Função: (3476) APOIO ADM. EDUCACIONAL-ELEMENTAR
Referência: A-001 Carga Horária: 30 horas semanais
Un. Adm: (011940) EEPG - JOSE LEITE DE MORAES
A Partir de: 01/01/2011 Até 06/02/2011

CONTRATO/SEDUC/00312/2011 DE: 10/01/2011
Processo N°: 100000953993
Contratado: (143970/6) SILVANDRO LUIZ NINOW
CPF: 979.045.971-87
Cargo/Função: (3476) APOIO ADM. EDUCACIONAL-ELEMENTAR
Referência: A-001 Carga Horária: 30 horas semanais
Un. Adm: (014230) EEPG - MARIA ESTER PERES
A Partir de: 01/01/2011 Até 06/02/2011

CONTRATO/SEDUC/00313/2011 DE: 10/01/2011
Processo N°: 100000953684
Contratado: (144078/6) GISELE CRISTINA DE BARROS
CPF: 004.929.691-40
Cargo/Função: (3476) APOIO ADM. EDUCACIONAL-ELEMENTAR
Referência: A-001 Carga Horária: 30 horas semanais
Un. Adm: (069400) EE RAINHA DA PAZ
A Partir de: 01/01/2011 Até 31/01/2011

CONTRATO/SEDUC/00314/2011 DE: 10/01/2011
Processo N°: 100000955649
Contratado: (144112/6) WESLEY GRANELLA OENNING
CPF: 024.780.261-12
Cargo/Função: (3476) APOIO ADM. EDUCACIONAL-ELEMENTAR
Referência: A-001 Carga Horária: 30 horas semanais
Un. Adm: (045098) EEPG JOAO CATARINO DE SOUZA
A Partir de: 01/01/2011 Até 06/02/2011

CONTRATO/SEDUC/00315/2011 DE: 10/01/2011
Processo N°: 100000955768
Contratado: (144160/6) MARCOS ALVES DE LIMA
CPF: 460.231.351-53
Cargo/Função: (3476) APOIO ADM. EDUCACIONAL-ELEMENTAR
Referência: A-001 Carga Horária: 30 horas semanais
Un. Adm: (011940) EEPG - JOSE LEITE DE MORAES
A Partir de: 01/01/2011 Até 06/02/2011

CONTRATO/SEDUC/00316/2011 DE: 10/01/2011
Processo N°: 100000955700
Contratado: (144161/5) REINALDO ANTONIO DA ROSA
CPF: 460.934.511-00
Cargo/Função: (3468) TECNICO ADMINISTRATIVO EDUCACIONAL
Referência: A-001 Carga Horária: 30 horas semanais
Un. Adm: (010421) EEPG - PE. WANIR DELFINO CESAR
A Partir de: 01/01/2011 Até 06/02/2011

CONTRATO/SEDUC/00317/2011 DE: 10/01/2011
Processo N°: 100000953304
Contratado: (144171/4) VALMIR JOAQUIM DE OLIVEIRA
CPF: 531.881.281-34
Cargo/Função: (3476) APOIO ADM. EDUCACIONAL-ELEMENTAR
Referência: A-001 Carga Horária: 30 horas semanais
Un. Adm: (049883) E.E. ANDRE MAGGI
A Partir de: 01/01/2011 Até 06/02/2011

CONTRATO/SEDUC/00318/2011 DE: 10/01/2011
Processo N°: 100000955084
Contratado: (144193/6) ELINALDO FIRMINO DA SILVA
CPF: 725.029.674-49
Cargo/Função: (3476) APOIO ADM. EDUCACIONAL-ELEMENTAR
Referência: A-001 Carga Horária: 30 horas semanais
Un. Adm: (015393) EEPG - SAO JOSE DO RIO CLARO
A Partir de: 01/01/2011 Até 06/02/2011
PUBLICADA, REGISTRADA, CUMPRÁ-SE.
Cuiabá-MT, 10 de Janeiro de 2011.
Rosa Neide Sandes de Almeida
Secretária de Estado de Educação

O Secretária de Estado de Educação no uso de suas atribuições que lhes são conferidas por lei,
Resolve: RETIFICAR
Objeto: CONTRATAÇÃO TEMPORARIA POR MOTIVO DE URGÊNCIA

CONTRATO/SEDUC/00319/2011 DE: 10/01/2011
Processo N°: 100000574904
Contratado: (144391/7) MARIA DE LOURDES BIS TEIXEIRA

CPF: 453.268.861-20
Cargo/Função: (3468) TECNICO ADMINISTRATIVO EDUCACIONAL
Referência: A-001 Carga Horária: 30 horas semanais
Un. Adm: (154008) C.E.J.A. JOSE DE MESQUITA
A Partir de: 08/02/2010 Até 31/12/2010
PUBLICADA, REGISTRADA, CUMPRÁ-SE.
Cuiabá-MT, 10 de Janeiro de 2011.
Rosa Neide Sandes de Almeida
Secretária de Estado de Educação

O Secretária de Estado de Educação no uso de suas atribuições que lhes são conferidas por lei,
Resolve: AUTORIZAR
Objeto: CONTRATAÇÃO TEMPORARIA POR MOTIVO DE URGÊNCIA

CONTRATO/SEDUC/00320/2011 DE: 10/01/2011
Processo N°: 100000953740
Contratado: (144391/8) MARIA DE LOURDES BIS TEIXEIRA
CPF: 453.268.861-20
Cargo/Função: (3468) TECNICO ADMINISTRATIVO EDUCACIONAL
Referência: A-001 Carga Horária: 30 horas semanais
Un. Adm: (154008) C.E.J.A. JOSE DE MESQUITA
A Partir de: 02/01/2011 Até 06/02/2011

CONTRATO/SEDUC/00321/2011 DE: 10/01/2011
Processo N°: 100000953477
Contratado: (144392/6) CECILIO PEREIRA DE SOUZA NETO
CPF: 496.785.581-49
Cargo/Função: (3476) APOIO ADM. EDUCACIONAL-ELEMENTAR
Referência: A-001 Carga Horária: 30 horas semanais
Un. Adm: (153990) C.E.J.A. VERA PEREIRA DO NASCIMENTO
A Partir de: 01/01/2011 Até 06/02/2011

CONTRATO/SEDUC/00322/2011 DE: 10/01/2011
Processo N°: 100000953279
Contratado: (144567/4) RITA BENEDITA MARQUES
CPF: 020.328.341-46
Cargo/Função: (3476) APOIO ADM. EDUCACIONAL-ELEMENTAR
Referência: A-001 Carga Horária: 30 horas semanais
Un. Adm: (012653) EEPG - MARECHAL RONDON
A Partir de: 01/01/2011 Até 06/02/2011

CONTRATO/SEDUC/00323/2011 DE: 10/01/2011
Processo N°: 100000953504
Contratado: (144616/8) ELIANDRO GOMES CABRAL
CPF: 830.036.571-00
Cargo/Função: (3476) APOIO ADM. EDUCACIONAL-ELEMENTAR
Referência: A-001 Carga Horária: 30 horas semanais
Un. Adm: (011991) EEPG - PROF. NADIR DE OLIVEIRA
A Partir de: 01/01/2011 Até 06/02/2011

CONTRATO/SEDUC/00324/2011 DE: 10/01/2011
Processo N°: 100000952789
Contratado: (144648/8) MARIA LUCIA GREGORIO
CPF: 523.296.311-20
Cargo/Função: (3476) APOIO ADM. EDUCACIONAL-ELEMENTAR
Referência: A-001 Carga Horária: 30 horas semanais
Un. Adm: (009393) EEPG - JOAO BRIENE DE CAMARGO
A Partir de: 01/01/2011 Até 26/01/2011

CONTRATO/SEDUC/00325/2011 DE: 10/01/2011
Processo N°: 100000954384
Contratado: (144726/7) MARCELO DE JESUS DOS ANJOS
CPF: 029.797.061-59
Cargo/Função: (3476) APOIO ADM. EDUCACIONAL-ELEMENTAR
Referência: A-001 Carga Horária: 30 horas semanais
Un. Adm: (016411) EEPG - 19 DE JULHO
A Partir de: 01/01/2011 Até 06/02/2011

CONTRATO/SEDUC/00326/2011 DE: 10/01/2011
Processo N°: 100000953341
Contratado: (144854/11) KELLY MARIA BISPO CAMPOS
CPF: 033.165.271-41
Cargo/Função: (3468) TECNICO ADMINISTRATIVO EDUCACIONAL
Referência: A-001 Carga Horária: 30 horas semanais
Un. Adm: (015040) EEPG - CORONEL VANIQUE
A Partir de: 01/01/2011 Até 06/02/2011

CONTRATO/SEDUC/00327/2011 DE: 10/01/2011
Processo N°: 100000941720
Contratado: (144873/6) JULIANO ALVES BATISTA
CPF: 000.605.510-97
Cargo/Função: (3476) APOIO ADM. EDUCACIONAL-ELEMENTAR
Referência: A-001 Carga Horária: 30 horas semanais
Un. Adm: (096857) E.E. CHAPEUZINHO VERMELHO
A Partir de: 01/01/2011 Até 06/02/2011

CONTRATO/SEDUC/00328/2011 DE: 10/01/2011
Processo N°: 100000953254
Contratado: (144913/6) ADOLFO NASCIMENTO DE SOUZA
CPF: 024.055.781-66
Cargo/Função: (3476) APOIO ADM. EDUCACIONAL-ELEMENTAR
Referência: A-001 Carga Horária: 30 horas semanais
Un. Adm: (063894) EEPG. MENINOS DO FUTURO
A Partir de: 01/01/2011 Até 06/02/2011

CONTRATO/SEDUC/00329/2011 DE: 10/01/2011
Processo N°: 100000955772
Contratado: (145124/7) LUCIANA LUIZA DE ALMEIDA
CPF: 902.827.601-72
Cargo/Função: (3476) APOIO ADM. EDUCACIONAL-ELEMENTAR
Referência: A-001 Carga Horária: 30 horas semanais
Un. Adm: (011010) EEPG - MARECHAL DUTRA
A Partir de: 01/01/2011 Até 26/01/2011
PUBLICADA, REGISTRADA, CUMPRÁ-SE.
Cuiabá-MT, 10 de Janeiro de 2011.
Rosa Neide Sandes de Almeida
Secretária de Estado de Educação

O Secretária de Estado de Educação no uso de suas atribuições que lhes são conferidas por lei,
Resolve: RETIFICAR
Objeto: CONTRATAÇÃO TEMPORARIA POR MOTIVO DE URGÊNCIA

CONTRATO/SEDUC/00330/2011 DE: 10/01/2011
Processo N°: 100000921342
Contratado: (145155/3) CRISTIANE PINHEIRO DE LIMA
CPF: 974.313.621-53
Cargo/Função: (3506) CONTR. TEMP. FUNCAO PROF. HABILITADO
Referência: B-001 Carga Horária: 40 horas semanais
Un. Adm: (016578) EEPG - JOAQUIM AUGUSTO C. MARQUES
A Partir de: 15/11/2010 Até 23/12/2010

PUBLICADA, REGISTRADA, CUMPRÁ-SE.
Cuiabá-MT, 10 de Janeiro de 2011.
Rosa Neide Sandes de Almeida
Secretária de Estado de Educação

O Secretária de Estado de Educação no uso de suas atribuições que lhes são conferidas por lei,
Resolve: AUTORIZAR

Objeto: CONTRATAÇÃO TEMPORARIA POR MOTIVO DE URGÊNCIA
CONTRATO/SEDUC/00331/2011 DE: 10/01/2011

Processo N°: 1000000954196
Contratado: (145165/5) JOSIANE MARIA DA CUNHA
CPF: 013.554.051-81
Cargo/Função: (3468) TECNICO ADMINISTRATIVO EDUCACIONAL
Referência: A-001 Carga Horária: 30 horas semanais
Un. Adm: (145696) E.E. VIRGILIO CORREA FILHO
A Partir de: 01/01/2011 Até 06/02/2011

CONTRATO/SEDUC/00332/2011 DE: 10/01/2011

Processo N°: 1000000953329
Contratado: (19169/15) ANGELA JOSE DA SILVA
CPF: 329.459.901-30
Cargo/Função: (3468) TECNICO ADMINISTRATIVO EDUCACIONAL
Referência: A-001 Carga Horária: 30 horas semanais
Un. Adm: (012254) EEPG - PROF. ARLETE MARIA DA SILVA
A Partir de: 01/01/2011 Até 06/02/2011

CONTRATO/SEDUC/00333/2011 DE: 10/01/2011

Processo N°: 1000000953179
Contratado: (200506/9) SIMONE PUFAL KAEFER
CPF: 006.481.899-37
Cargo/Função: (3468) TECNICO ADMINISTRATIVO EDUCACIONAL
Referência: A-001 Carga Horária: 30 horas semanais
Un. Adm: (155110) E.E. ANGELO MELHORANCA
A Partir de: 02/01/2011 Até 06/02/2011
PUBLICADA, REGISTRADA, CUMPRÁ-SE.
Cuiabá-MT, 10 de Janeiro de 2011.
Rosa Neide Sandes de Almeida
Secretária de Estado de Educação

O Secretária de Estado de Educação no uso de suas atribuições que lhes são conferidas por lei,
Resolve: RETIFICAR

Objeto: CONTRATAÇÃO TEMPORARIA POR MOTIVO DE URGÊNCIA
CONTRATO/SEDUC/00334/2011 DE: 10/01/2011

Processo N°: 1000000918726
Contratado: (200516/3) SIMONE PEREIRA DA SILVA
CPF: 767.023.911-53
Cargo/Função: (3506) CONTR.TEMP.FUNCAO PROF. HABILITADO
Referência: B-001 Carga Horária: 30 horas semanais
Un. Adm: (155136) E.E. TARLEY ROSSI VILELA
A Partir de: 01/11/2010 Até 23/12/2010
PUBLICADA, REGISTRADA, CUMPRÁ-SE.
Cuiabá-MT, 10 de Janeiro de 2011.
Rosa Neide Sandes de Almeida
Secretária de Estado de Educação

O Secretária de Estado de Educação no uso de suas atribuições que lhes são conferidas por lei,
Resolve: AUTORIZAR

Objeto: CONTRATAÇÃO TEMPORARIA POR MOTIVO DE URGÊNCIA
CONTRATO/SEDUC/00335/2011 DE: 10/01/2011

Processo N°: 1000000953259
Contratado: (200808/5) ANA PATRICIA ITACARAMBY CRUZ
CPF: 951.657.971-04
Cargo/Função: (3468) TECNICO ADMINISTRATIVO EDUCACIONAL
Referência: A-001 Carga Horária: 30 horas semanais
Un. Adm: (153885) E.E. NOVA CHANCE
A Partir de: 03/01/2011 Até 06/02/2011

CONTRATO/SEDUC/00336/2011 DE: 10/01/2011

Processo N°: 1000000954160
Contratado: (200830/5) LAURENI LUZIA DA SILVA ALVES
CPF: 830.197.151-72
Cargo/Função: (3476) APOIO ADM. EDUCACIONAL-ELEMENTAR
Referência: A-001 Carga Horária: 30 horas semanais
Un. Adm: (094439) E.E. DIVA HUGUENY DE SIQUEIRA BASTOS
A Partir de: 01/01/2011 Até 06/02/2011

CONTRATO/SEDUC/00337/2011 DE: 10/01/2011

Processo N°: 1000000954944
Contratado: (201000/6) MARINALVA SANTANA DA SILVA ARAUJO
CPF: 844.324.201-97
Cargo/Função: (3468) TECNICO ADMINISTRATIVO EDUCACIONAL
Referência: A-001 Carga Horária: 30 horas semanais
Un. Adm: (020516) EEPG DR. MARIO DE CASTRO
A Partir de: 01/01/2011 Até 06/02/2011

CONTRATO/SEDUC/00338/2011 DE: 10/01/2011

Processo N°: 1000000953269
Contratado: (201037/4) OZENIL PINHEIRO DUARTE
CPF: 352.417.641-00
Cargo/Função: (3476) APOIO ADM. EDUCACIONAL-ELEMENTAR
Referência: A-001 Carga Horária: 30 horas semanais
Un. Adm: (009466) EEPG JOAQUINA CERQUEIRA CALDAS
A Partir de: 01/01/2011 Até 26/01/2011

CONTRATO/SEDUC/00339/2011 DE: 10/01/2011

Processo N°: 1000000953487
Contratado: (201120/5) REGINALVA ROCHA DA SILVA
CPF: 858.911.851-72
Cargo/Função: (3476) APOIO ADM. EDUCACIONAL-ELEMENTAR
Referência: A-001 Carga Horária: 30 horas semanais
Un. Adm: (009504) EEPG - PROF. BENARDINA RICCI
A Partir de: 01/01/2011 Até 26/01/2011

CONTRATO/SEDUC/00340/2011 DE: 10/01/2011

Processo N°: 1000000955564
Contratado: (201142/4) DIEGO MOREIRA VILALBA
CPF: 021.263.211-69
Cargo/Função: (3476) APOIO ADM. EDUCACIONAL-ELEMENTAR
Referência: A-001 Carga Horária: 30 horas semanais
Un. Adm: (014257) EEPG - ESTEVAO DE MENDONCA
A Partir de: 01/01/2011 Até 30/01/2011

CONTRATO/SEDUC/00341/2011 DE: 10/01/2011

Processo N°: 1000000955341
Contratado: (201183/6) WILIAN GOMES ALEXANDRIA
CPF: 882.494.761-15
Cargo/Função: (3476) APOIO ADM. EDUCACIONAL-ELEMENTAR

Referência: A-001 Carga Horária: 30 horas semanais
Un. Adm: (012360) EEPG - LICINIO MONTEIRO DA SILVA
A Partir de: 01/01/2011 Até 30/01/2011

CONTRATO/SEDUC/00342/2011 DE: 10/01/2011

Processo N°: 1000000955325
Contratado: (201200/4) INALDA SILVA DE OLIVEIRA
CPF: 670.178.003-20
Cargo/Função: (3468) TECNICO ADMINISTRATIVO EDUCACIONAL
Referência: A-001 Carga Horária: 30 horas semanais
Un. Adm: (069558) EE ANGELINA F. MAZZUTTI
A Partir de: 01/01/2011 Até 06/02/2011
PUBLICADA, REGISTRADA, CUMPRÁ-SE.
Cuiabá-MT, 10 de Janeiro de 2011.
Rosa Neide Sandes de Almeida
Secretária de Estado de Educação

O Secretária de Estado de Educação no uso de suas atribuições que lhes são conferidas por lei,
Resolve: RETIFICAR

Objeto: CONTRATAÇÃO TEMPORARIA POR MOTIVO DE URGÊNCIA
CONTRATO/SEDUC/00343/2011 DE: 10/01/2011

Processo N°: 1000000575988
Contratado: (201239/4) ROMULO ARY DE ABREU COELHO
CPF: 015.738.641-45
Cargo/Função: (3476) APOIO ADM. EDUCACIONAL-ELEMENTAR
Referência: A-001 Carga Horária: 30 horas semanais
Un. Adm: (015156) EEPG - NORBERTO SCHWANTES
A Partir de: 01/02/2010 Até 31/12/2010
PUBLICADA, REGISTRADA, CUMPRÁ-SE.
Cuiabá-MT, 10 de Janeiro de 2011.
Rosa Neide Sandes de Almeida
Secretária de Estado de Educação

O Secretária de Estado de Educação no uso de suas atribuições que lhes são conferidas por lei,
Resolve: AUTORIZAR

Objeto: CONTRATAÇÃO TEMPORARIA POR MOTIVO DE URGÊNCIA
CONTRATO/SEDUC/00344/2011 DE: 10/01/2011

Processo N°: 1000000954728
Contratado: (201262/12) MAURA CELIA DE ANDRADE BARBOZA
CPF: 007.322.101-51
Cargo/Função: (3476) APOIO ADM. EDUCACIONAL-ELEMENTAR
Referência: A-001 Carga Horária: 30 horas semanais
Un. Adm: (154687) E.E. MARIA EDUARDA PEREIRA SOLDERA
A Partir de: 01/01/2011 Até 26/01/2011

CONTRATO/SEDUC/00345/2011 DE: 10/01/2011

Processo N°: 1000000955083
Contratado: (201271/5) DOMINGOS NUNES DE LIMA
CPF: 300.892.041-15
Cargo/Função: (3476) APOIO ADM. EDUCACIONAL-ELEMENTAR
Referência: A-001 Carga Horária: 30 horas semanais
Un. Adm: (015393) EEPG - SAO JOSE DO RIO CLARO
A Partir de: 01/01/2011 Até 06/02/2011
PUBLICADA, REGISTRADA, CUMPRÁ-SE.
Cuiabá-MT, 10 de Janeiro de 2011.
Rosa Neide Sandes de Almeida
Secretária de Estado de Educação

O Secretária de Estado de Educação no uso de suas atribuições que lhes são conferidas por lei,
Resolve: RETIFICAR

Objeto: CONTRATAÇÃO TEMPORARIA POR MOTIVO DE URGÊNCIA
CONTRATO/SEDUC/00346/2011 DE: 10/01/2011

Processo N°: 1000000579068
Contratado: (201302/5) CLAUDILENE SANTOS SOUSA
CPF: 030.634.393-20
Cargo/Função: (3468) TECNICO ADMINISTRATIVO EDUCACIONAL
Referência: A-001 Carga Horária: 30 horas semanais
Un. Adm: (013773) EEPG - 29 DE JUNHO
A Partir de: 01/02/2010 Até 31/12/2010
PUBLICADA, REGISTRADA, CUMPRÁ-SE.
Cuiabá-MT, 10 de Janeiro de 2011.
Rosa Neide Sandes de Almeida
Secretária de Estado de Educação

O Secretária de Estado de Educação no uso de suas atribuições que lhes são conferidas por lei,
Resolve: AUTORIZAR

Objeto: CONTRATAÇÃO TEMPORARIA POR MOTIVO DE URGÊNCIA
CONTRATO/SEDUC/00347/2011 DE: 10/01/2011

Processo N°: 1000000952947
Contratado: (201302/6) CLAUDILENE SANTOS SOUSA
CPF: 030.634.393-20
Cargo/Função: (3468) TECNICO ADMINISTRATIVO EDUCACIONAL
Referência: A-001 Carga Horária: 30 horas semanais
Un. Adm: (013773) EEPG - 29 DE JUNHO
A Partir de: 01/01/2011 Até 06/02/2011

CONTRATO/SEDUC/00348/2011 DE: 10/01/2011

Processo N°: 1000000953325
Contratado: (201364/7) ALTAIR PEREIRA LEITE
CPF: 378.885.441-34
Cargo/Função: (3476) APOIO ADM. EDUCACIONAL-ELEMENTAR
Referência: A-001 Carga Horária: 30 horas semanais
Un. Adm: (015873) EEPG - 13 DE MAIO
A Partir de: 01/01/2011 Até 30/01/2011

CONTRATO/SEDUC/00349/2011 DE: 10/01/2011

Processo N°: 1000000954842
Contratado: (201458/6) MAURA OLIVEIRA DE AZEVEDO
CPF: 627.817.311-53
Cargo/Função: (3476) APOIO ADM. EDUCACIONAL-ELEMENTAR
Referência: A-001 Carga Horária: 30 horas semanais
Un. Adm: (010987) EEPG - D. WUNIBALDO TELLEUR
A Partir de: 01/01/2011 Até 26/01/2011

CONTRATO/SEDUC/00350/2011 DE: 10/01/2011

Processo N°: 1000000953209
Contratado: (201487/6) AELSON JUSTINO DE ABREU
CPF: 630.289.991-53
Cargo/Função: (3476) APOIO ADM. EDUCACIONAL-ELEMENTAR
Referência: A-001 Carga Horária: 30 horas semanais
Un. Adm: (016500) EEPG - MARIO SPINELLI
A Partir de: 01/01/2011 Até 06/02/2011

CONTRATO/SEDUC/00351/2011 DE: 10/01/2011

<p>Processo Nº: 100000954744 Contratado: (201507/6) IDANILTON RAIMUNDO OLIVEIRA MORAES CPF: 026.053.281-98 Cargo/Função: (3476) APOIO ADM. EDUCACIONAL-ELEMENTAR Referência: A-001 Carga Horária: 30 horas semanais Un. Adm: (117587) E.E. SANTANA DO TAQUARAL A Partir de: 01/01/2011 Até 06/02/2011</p>	DE: 10/01/2011	<p>CONTRATO/SEDUC/00352/2011</p>	<p>CONTRATO/SEDUC/00364/2011 Processo Nº: 100000709930 Contratado: (202474/4) RUBIA DE OLIVEIRA CAMPOS CPF: 980.082.261-53 Cargo/Função: (3468) TECNICO ADMINISTRATIVO EDUCACIONAL Referência: A-001 Carga Horária: 30 horas semanais Un. Adm: (009903) EEPG - VICTORINO MONTEIRO DA SILVA A Partir de: 01/02/2010 Até 31/12/2010 PUBLICADA, REGISTRADA, CUMPRÁ-SE. Cuiabá-MT, 10 de Janeiro de 2011. Rosa Neide Sandes de Almeida Secretária de Estado de Educação</p>	DE: 10/01/2011
<p>Processo Nº: 100000955230 Contratado: (201626/7) DANILSON ALVES DOS SANTOS CPF: 011.896.131-40 Cargo/Função: (3476) APOIO ADM. EDUCACIONAL-ELEMENTAR Referência: A-001 Carga Horária: 30 horas semanais Un. Adm: (013870) EEPG - BRIG EDUARDO GOMES A Partir de: 01/01/2011 Até 30/01/2011</p>	DE: 10/01/2011	<p>CONTRATO/SEDUC/00353/2011</p>	<p>O Secretária de Estado de Educação no uso de suas atribuições que lhes são conferidas por lei, Resolve: AUTORIZAR Objeto: CONTRATAÇÃO TEMPORARIA POR MOTIVO DE URGÊNCIA</p>	DE: 10/01/2011
<p>Processo Nº: 100000955007 Contratado: (201649/5) WANDERSON MARTINS FIGUEIREDO CPF: 016.955.051-66 Cargo/Função: (3468) TECNICO ADMINISTRATIVO EDUCACIONAL Referência: A-001 Carga Horária: 30 horas semanais Un. Adm: (011517) EEPG - ARTUR DA COSTA E SILVA A Partir de: 03/01/2011 Até 06/02/2011</p>	DE: 10/01/2011	<p>CONTRATO/SEDUC/00354/2011</p>	<p>CONTRATO/SEDUC/00365/2011 Processo Nº: 100000954309 Contratado: (202501/5) CHARLISTON SIMONI CPF: 040.035.481-08 Cargo/Função: (3468) TECNICO ADMINISTRATIVO EDUCACIONAL Referência: A-001 Carga Horária: 30 horas semanais Un. Adm: (069612) EE GARCIA EDMUNDO ZEFFERINO A Partir de: 01/01/2011 Até 06/02/2011</p>	DE: 10/01/2011
<p>Processo Nº: 100000955317 Contratado: (201751/10) EDMAR JOSE DE ALMEIDA CPF: 345.433.921-91 Cargo/Função: (3476) APOIO ADM. EDUCACIONAL-ELEMENTAR Referência: A-001 Carga Horária: 30 horas semanais Un. Adm: (040541) ASSESSORIA PEDAGOGICA - ROSARIO OESTE A Partir de: 01/01/2011 Até 30/01/2011</p>	DE: 10/01/2011	<p>CONTRATO/SEDUC/00355/2011</p>	<p>CONTRATO/SEDUC/00366/2011 Processo Nº: 100000954942 Contratado: (202511/5) LAURIANE EVANELY CORREA CPF: 953.990.031-04 Cargo/Função: (3468) TECNICO ADMINISTRATIVO EDUCACIONAL Referência: A-001 Carga Horária: 30 horas semanais Un. Adm: (011126) EEPG - JOAQUIM NUNES ROCHA A Partir de: 01/01/2011 Até 06/02/2011</p>	DE: 10/01/2011
<p>Processo Nº: 100000953327 Contratado: (201976/13) SYLVIA RODRIGUES DO NASCIMENTO CPF: 998.611.601-59 Cargo/Função: (3468) TECNICO ADMINISTRATIVO EDUCACIONAL Referência: A-001 Carga Horária: 30 horas semanais Un. Adm: (012254) EEPG - PROF. ARLETE MARIA DA SILVA A Partir de: 01/01/2011 Até 06/02/2011</p>	DE: 10/01/2011	<p>CONTRATO/SEDUC/00356/2011</p>	<p>CONTRATO/SEDUC/00367/2011 Processo Nº: 100000953286 Contratado: (202804/8) ALEX DA SILVA CPF: 824.564.611-34 Cargo/Função: (3476) APOIO ADM. EDUCACIONAL-ELEMENTAR Referência: A-001 Carga Horária: 30 horas semanais Un. Adm: (010340) EEPG - LICEU CUIABANO A Partir de: 01/01/2011 Até 06/02/2011</p>	DE: 10/01/2011
<p>Processo Nº: 100000955661 Contratado: (202220/6) ROGERIO SOARES BRANT CPF: 012.269.221-71 Cargo/Função: (3476) APOIO ADM. EDUCACIONAL-ELEMENTAR Referência: A-001 Carga Horária: 30 horas semanais Un. Adm: (013943) EEPG - GOV. JOAO PONCE DE ARRUDA A Partir de: 01/01/2011 Até 30/01/2011</p>	DE: 10/01/2011	<p>CONTRATO/SEDUC/00357/2011</p>	<p>CONTRATO/SEDUC/00368/2011 Processo Nº: 100000955771 Contratado: (203142/6) DENIVAL ALVES DA SILVA CPF: 378.786.201-30 Cargo/Função: (3476) APOIO ADM. EDUCACIONAL-ELEMENTAR Referência: A-001 Carga Horária: 30 horas semanais Un. Adm: (011940) EEPG - JOSE LEITE DE MORAES A Partir de: 01/01/2011 Até 06/02/2011</p>	DE: 10/01/2011
<p>Processo Nº: 100000953266 Contratado: (202224/6) VALDELENE COSTA PAES DE BARROS CPF: 812.111.041-68 Cargo/Função: (3468) TECNICO ADMINISTRATIVO EDUCACIONAL Referência: A-001 Carga Horária: 30 horas semanais Un. Adm: (060224) C.E.A.A.D.A. PROF. ARLETE P. MIGUELETTI A Partir de: 01/01/2011 Até 06/02/2011</p>	DE: 10/01/2011	<p>CONTRATO/SEDUC/00358/2011</p>	<p>CONTRATO/SEDUC/00369/2011 Processo Nº: 100000953331 Contratado: (203144/6) VALDENIR EDVIRGES DA SILVA E SILVA CPF: 461.066.851-34 Cargo/Função: (3476) APOIO ADM. EDUCACIONAL-ELEMENTAR Referência: A-001 Carga Horária: 30 horas semanais Un. Adm: (015873) EEPG - 13 DE MAIO A Partir de: 01/01/2011 Até 06/02/2011</p>	DE: 10/01/2011
<p>Processo Nº: 100000953652 Contratado: (202267/5) EDIVALDO ALVES DA SILVA JUNIOR CPF: 703.238.601-68 Cargo/Função: (3476) APOIO ADM. EDUCACIONAL-ELEMENTAR Referência: A-001 Carga Horária: 30 horas semanais Un. Adm: (011037) EEPG - PROF. RENILDA SILVA MORAES A Partir de: 01/01/2011 Até 26/01/2011</p>	DE: 10/01/2011	<p>CONTRATO/SEDUC/00359/2011</p>	<p>CONTRATO/SEDUC/00370/2011 Processo Nº: 100000955412 Contratado: (203276/12) ANA CRISTINA MARTINS SILVA CPF: 566.375.781-34 Cargo/Função: (3468) TECNICO ADMINISTRATIVO EDUCACIONAL Referência: A-001 Carga Horária: 30 horas semanais Un. Adm: (011347) EEPG - DOM JOSE SELVA A Partir de: 03/01/2011 Até 06/02/2011 PUBLICADA, REGISTRADA, CUMPRÁ-SE. Cuiabá-MT, 10 de Janeiro de 2011. Rosa Neide Sandes de Almeida Secretária de Estado de Educação</p>	DE: 10/01/2011
<p>Processo Nº: 100000954966 Contratado: (202286/6) VANIO NERES CORREIA CPF: 016.921.141-07 Cargo/Função: (3476) APOIO ADM. EDUCACIONAL-ELEMENTAR Referência: A-001 Carga Horária: 30 horas semanais Un. Adm: (016047) EEPG - JOAO MONTEIRO SOBRINHO A Partir de: 01/01/2011 Até 06/02/2011</p>	DE: 10/01/2011	<p>CONTRATO/SEDUC/00360/2011</p>	<p>O Secretária de Estado de Educação no uso de suas atribuições que lhes são conferidas por lei, Resolve: RETIFICAR Objeto: CONTRATAÇÃO TEMPORARIA POR MOTIVO DE URGÊNCIA</p>	DE: 10/01/2011
<p>Processo Nº: 100000954163 Contratado: (202395/5) EUNICE SOUZA DOS REIS CPF: 002.749.651-19 Cargo/Função: (3468) TECNICO ADMINISTRATIVO EDUCACIONAL Referência: A-001 Carga Horária: 30 horas semanais Un. Adm: (013420) EEPG - NOVA GALILEIA A Partir de: 01/01/2011 Até 06/02/2011</p>	DE: 10/01/2011	<p>CONTRATO/SEDUC/00361/2011</p>	<p>CONTRATO/SEDUC/00371/2011 Processo Nº: 100000954908 Contratado: (203605/3) LUANA GUILHERME DA SILVA CPF: 024.576.071-75 Cargo/Função: (3468) TECNICO ADMINISTRATIVO EDUCACIONAL Referência: A-001 Carga Horária: 30 horas semanais Un. Adm: (012475) EEPG - FELICIANO GALDINO A Partir de: 05/02/2010 Até 31/12/2010 PUBLICADA, REGISTRADA, CUMPRÁ-SE. Cuiabá-MT, 10 de Janeiro de 2011. Rosa Neide Sandes de Almeida Secretária de Estado de Educação</p>	DE: 10/01/2011
<p>Processo Nº: 100000953278 Contratado: (202420/6) MARCIO ANTONIO PINTO CPF: 395.509.231-34 Cargo/Função: (3476) APOIO ADM. EDUCACIONAL-ELEMENTAR Referência: A-001 Carga Horária: 30 horas semanais Un. Adm: (104248) EE.JAIME VERISSIMO DE C.JR - JAIMINHO A Partir de: 01/01/2011 Até 06/02/2011</p>	DE: 10/01/2011	<p>CONTRATO/SEDUC/00362/2011</p>	<p>O Secretária de Estado de Educação no uso de suas atribuições que lhes são conferidas por lei, Resolve: AUTORIZAR Objeto: CONTRATAÇÃO TEMPORARIA POR MOTIVO DE URGÊNCIA</p>	DE: 10/01/2011
<p>Processo Nº: 100000953166 Contratado: (202425/6) CLEBERSON DE SOUZA CPF: 031.449.221-61 Cargo/Função: (3476) APOIO ADM. EDUCACIONAL-ELEMENTAR Referência: A-001 Carga Horária: 30 horas semanais Un. Adm: (142166) E.E. DOM FRANCO DALLA VALLE A Partir de: 01/01/2011 Até 30/01/2011</p>	DE: 10/01/2011	<p>CONTRATO/SEDUC/00363/2011</p>	<p>CONTRATO/SEDUC/00372/2011 Processo Nº: 100000953604 Contratado: (203605/4) LUANA GUILHERME DA SILVA CPF: 024.576.071-75 Cargo/Função: (3468) TECNICO ADMINISTRATIVO EDUCACIONAL Referência: A-001 Carga Horária: 30 horas semanais Un. Adm: (012475) EEPG - FELICIANO GALDINO A Partir de: 01/01/2011 Até 31/01/2011</p>	DE: 10/01/2011
<p>Processo Nº: 100000953958 Contratado: (202429/5) RICARDO RAMOS CPF: 972.089.221-87 Cargo/Função: (3476) APOIO ADM. EDUCACIONAL-ELEMENTAR Referência: A-001 Carga Horária: 30 horas semanais Un. Adm: (145726) E.E.CEREJEIRAS A Partir de: 01/01/2011 Até 06/02/2011 PUBLICADA, REGISTRADA, CUMPRÁ-SE. Cuiabá-MT, 10 de Janeiro de 2011. Rosa Neide Sandes de Almeida Secretária de Estado de Educação</p>	DE: 10/01/2011	<p>CONTRATO/SEDUC/00363/2011</p>	<p>CONTRATO/SEDUC/00373/2011 Processo Nº: 100000953999 Contratado: (203653/6) SILAS DA SILVA ARAUJO CPF: 346.088.421-53 Cargo/Função: (3476) APOIO ADM. EDUCACIONAL-ELEMENTAR Referência: A-001 Carga Horária: 30 horas semanais Un. Adm: (010693) ESC MILITAR TIRADENTES (CONV) A Partir de: 01/01/2011 Até 06/02/2011</p>	DE: 10/01/2011
<p>O Secretária de Estado de Educação no uso de suas atribuições que lhes são conferidas por lei, Resolve: RETIFICAR Objeto: CONTRATAÇÃO TEMPORARIA POR MOTIVO DE URGÊNCIA</p>	DE: 10/01/2011	<p>CONTRATO/SEDUC/00374/2011</p>	<p>CONTRATO/SEDUC/00374/2011 Processo Nº: 100000955097 Contratado: (204204/5) JULIO CESAR ALMEIDA DA SILVA CPF: 010.982.211-09 Cargo/Função: (3476) APOIO ADM. EDUCACIONAL-ELEMENTAR</p>	DE: 10/01/2011

Referência: A-001 Carga Horária: 30 horas semanais
Un. Adm: (119377) CENTRO DE FORMACAO E ATUALIZACAO DO PROF
A Partir de: 01/01/2011 Até 06/02/2011
CONTRATO/SEDUC/00375/2011 DE: 10/01/2011
Processo N°: 1000000955223
Contratado: (204329/6) ADILSO FERNANDES DA SILVA
CPF: 026.035.631-06
Cargo/Função: (3476) APOIO ADM. EDUCACIONAL-ELEMENTAR
Referência: A-001 Carga Horária: 30 horas semanais
Un. Adm: (013471) EEPG - CAFE NORTE
A Partir de: 01/01/2011 Até 30/01/2011
CONTRATO/SEDUC/00376/2011 DE: 10/01/2011
Processo N°: 1000000953309
Contratado: (204335/6) ADAO MARQUES DE CAMPOS
CPF: 011.368.531-97
Cargo/Função: (3476) APOIO ADM. EDUCACIONAL-ELEMENTAR
Referência: A-001 Carga Horária: 30 horas semanais
Un. Adm: (012254) EEPG - PROF. ARLETE MARIA DA SILVA
A Partir de: 01/01/2011 Até 06/02/2011
PUBLICADA, REGISTRADA, CUMPRÁ-SE.
Cuiabá-MT, 10 de Janeiro de 2011.
Rosa Neide Sandes de Almeida
Secretária de Estado de Educação

O Secretária de Estado de Educação no uso de suas atribuições que lhes são conferidas por lei,

Resolve: RETIFICAR

Objeto: CONTRATAÇÃO TEMPORARIA POR MOTIVO DE URGÊNCIA

CONTRATO/SEDUC/00377/2011 DE: 10/01/2011
Processo N°: 1000000953071
Contratado: (204492/6) JAQUELINE RODRIGUES DE SOUZA
CPF: 013.107.091-65
Cargo/Função: (3506) CONTR. TEMP. FUNCAO PROF. HABILITADO
Referência: B-001 Carga Horária: 24 horas semanais
Un. Adm: (015067) EEPG - JUSCELINO K. OLIVEIRA
A Partir de: 28/09/2010 Até 03/11/2010
CONTRATO/SEDUC/00377/2011 DE: 10/01/2011
Processo N°: 1000000953124
Contratado: (204492/6) JAQUELINE RODRIGUES DE SOUZA
CPF: 013.107.091-65
Cargo/Função: (3506) CONTR. TEMP. FUNCAO PROF. HABILITADO
Referência: B-001 Carga Horária: 32 horas semanais
Un. Adm: (015067) EEPG - JUSCELINO K. OLIVEIRA
A Partir de: 04/11/2010 Até 23/12/2010
CONTRATO/SEDUC/00378/2011 DE: 10/01/2011
Processo N°: 1000000587457
Contratado: (204602/5) GISELE AGOSTINHO DA SILVA QUEIROZ
CPF: 629.562.721-87
Cargo/Função: (3468) TECNICO ADMINISTRATIVO EDUCACIONAL
Referência: A-001 Carga Horária: 30 horas semanais
Un. Adm: (016152) EEPG - ALICE BARBOSA PACHECO
A Partir de: 01/02/2010 Até 31/12/2010
PUBLICADA, REGISTRADA, CUMPRÁ-SE.
Cuiabá-MT, 10 de Janeiro de 2011.
Rosa Neide Sandes de Almeida
Secretária de Estado de Educação

O Secretária de Estado de Educação no uso de suas atribuições que lhes são conferidas por lei,

Resolve: AUTORIZAR

Objeto: CONTRATAÇÃO TEMPORARIA POR MOTIVO DE URGÊNCIA

CONTRATO/SEDUC/00379/2011 DE: 10/01/2011
Processo N°: 1000000954873
Contratado: (204602/6) GISELE AGOSTINHO DA SILVA QUEIROZ
CPF: 629.562.721-87
Cargo/Função: (3468) TECNICO ADMINISTRATIVO EDUCACIONAL
Referência: A-001 Carga Horária: 30 horas semanais
Un. Adm: (016152) EEPG - ALICE BARBOSA PACHECO
A Partir de: 01/01/2011 Até 06/02/2011
CONTRATO/SEDUC/00380/2011 DE: 10/01/2011
Processo N°: 1000000954256
Contratado: (204610/5) JOSE ANTONIO REIS
CPF: 893.086.701-49
Cargo/Função: (3476) APOIO ADM. EDUCACIONAL-ELEMENTAR
Referência: A-001 Carga Horária: 30 horas semanais
Un. Adm: (013773) EEPG - 29 DE JUNHO
A Partir de: 01/01/2011 Até 30/01/2011
CONTRATO/SEDUC/00381/2011 DE: 10/01/2011
Processo N°: 1000000953614
Contratado: (204661/6) JULIANA PEREIRA BUSKIEVICZ
CPF: 028.834.011-60
Cargo/Função: (3468) TECNICO ADMINISTRATIVO EDUCACIONAL
Referência: A-001 Carga Horária: 30 horas semanais
Un. Adm: (015962) EEPG - JONAS LOPES DA SILVA
A Partir de: 02/01/2011 Até 06/02/2011
CONTRATO/SEDUC/00382/2011 DE: 10/01/2011
Processo N°: 1000000954848
Contratado: (204764/4) LUCAS DA SILVA LOBATO
CPF: 523.038.611-87
Cargo/Função: (3468) TECNICO ADMINISTRATIVO EDUCACIONAL
Referência: A-001 Carga Horária: 30 horas semanais
Un. Adm: (117595) E.E. PADRE FIRMO PINTO DUARTE FILHO
A Partir de: 01/01/2011 Até 06/02/2011
CONTRATO/SEDUC/00383/2011 DE: 10/01/2011
Processo N°: 1000000955329
Contratado: (204868/6) ROBERTO DE CAMPOS NUNES DE JESUS
CPF: 730.430.441-34
Cargo/Função: (3476) APOIO ADM. EDUCACIONAL-ELEMENTAR
Referência: A-001 Carga Horária: 30 horas semanais
Un. Adm: (012190) EEPG - ANTONIO GERALDO G. GATTIBONI
A Partir de: 01/01/2011 Até 06/02/2011
CONTRATO/SEDUC/00384/2011 DE: 10/01/2011
Processo N°: 1000000954052
Contratado: (205033/6) JOSE MARCELINO PEREIRA LEITE
CPF: 697.030.001-34
Cargo/Função: (3476) APOIO ADM. EDUCACIONAL-ELEMENTAR
Referência: A-001 Carga Horária: 30 horas semanais
Un. Adm: (009890) EES - PROF. ALMIRA DE AMORIM SILVA
A Partir de: 01/01/2011 Até 06/02/2011
CONTRATO/SEDUC/00385/2011 DE: 10/01/2011
Processo N°: 1000000953778
Contratado: (205166/6) VALDECIR DA SILVA

CPF: 572.330.201-91
Cargo/Função: (3476) APOIO ADM. EDUCACIONAL-ELEMENTAR
Referência: A-001 Carga Horária: 30 horas semanais
Un. Adm: (013455) EEPG - PALMITAL
A Partir de: 01/01/2011 Até 06/02/2011
CONTRATO/SEDUC/00386/2011 DE: 10/01/2011
Processo N°: 1000000955342
Contratado: (205195/7) JANETE SANTOS
CPF: 522.968.141-15
Cargo/Função: (3468) TECNICO ADMINISTRATIVO EDUCACIONAL
Referência: A-001 Carga Horária: 30 horas semanais
Un. Adm: (023329) EEPG - MALIK DIDIER NAMER ZAHAFI
A Partir de: 01/01/2011 Até 06/02/2011
PUBLICADA, REGISTRADA, CUMPRÁ-SE.
Cuiabá-MT, 10 de Janeiro de 2011.
Rosa Neide Sandes de Almeida
Secretária de Estado de Educação

O Secretária de Estado de Educação no uso de suas atribuições que lhes são conferidas por lei,

Resolve: RETIFICAR

Objeto: CONTRATAÇÃO TEMPORARIA POR MOTIVO DE URGÊNCIA

CONTRATO/SEDUC/00387/2011 DE: 10/01/2011
Processo N°: 1000000870013
Contratado: (205285/6) KEYTHISON MARCELO DE ARRUDA FARIA
CPF: 002.796.721-28
Cargo/Função: (3468) TECNICO ADMINISTRATIVO EDUCACIONAL
Referência: A-001 Carga Horária: 30 horas semanais
Un. Adm: (009440) EEPG - LEOVIGILDO DE MELO
A Partir de: 09/05/2010 Até 31/12/2010
PUBLICADA, REGISTRADA, CUMPRÁ-SE.
Cuiabá-MT, 10 de Janeiro de 2011.
Rosa Neide Sandes de Almeida
Secretária de Estado de Educação

O Secretária de Estado de Educação no uso de suas atribuições que lhes são conferidas por lei,

Resolve: AUTORIZAR

Objeto: CONTRATAÇÃO TEMPORARIA POR MOTIVO DE URGÊNCIA

CONTRATO/SEDUC/00388/2011 DE: 10/01/2011
Processo N°: 1000000953809
Contratado: (205285/7) KEYTHISON MARCELO DE ARRUDA FARIA
CPF: 002.796.721-28
Cargo/Função: (3468) TECNICO ADMINISTRATIVO EDUCACIONAL
Referência: A-001 Carga Horária: 30 horas semanais
Un. Adm: (009440) EEPG - LEOVIGILDO DE MELO
A Partir de: 01/01/2011 Até 06/02/2011
CONTRATO/SEDUC/00389/2011 DE: 10/01/2011
Processo N°: 1000000954591
Contratado: (205355/6) ALEX PEREIRA DE SOUZA
CPF: 030.700.711-12
Cargo/Função: (3476) APOIO ADM. EDUCACIONAL-ELEMENTAR
Referência: A-001 Carga Horária: 30 horas semanais
Un. Adm: (015903) EEPG - MIN. PETRONIO PORTELA NUNES
A Partir de: 01/01/2011 Até 06/02/2011
PUBLICADA, REGISTRADA, CUMPRÁ-SE.
Cuiabá-MT, 10 de Janeiro de 2011.
Rosa Neide Sandes de Almeida
Secretária de Estado de Educação

O Secretária de Estado de Educação no uso de suas atribuições que lhes são conferidas por lei,

Resolve: RETIFICAR

Objeto: CONTRATAÇÃO TEMPORARIA POR MOTIVO DE URGÊNCIA

CONTRATO/SEDUC/00390/2011 DE: 10/01/2011
Processo N°: 1000000587313
Contratado: (205358/4) MARIA JOSE BATISTA DA SILVA
CPF: 059.511.954-97
Cargo/Função: (3476) APOIO ADM. EDUCACIONAL-ELEMENTAR
Referência: A-001 Carga Horária: 30 horas semanais
Un. Adm: (145769) E.E. FRANCISCA BARROS DE CARVALHO
A Partir de: 02/02/2010 Até 31/12/2010
PUBLICADA, REGISTRADA, CUMPRÁ-SE.
Cuiabá-MT, 10 de Janeiro de 2011.
Rosa Neide Sandes de Almeida
Secretária de Estado de Educação

O Secretária de Estado de Educação no uso de suas atribuições que lhes são conferidas por lei,

Resolve: AUTORIZAR

Objeto: CONTRATAÇÃO TEMPORARIA POR MOTIVO DE URGÊNCIA

CONTRATO/SEDUC/00391/2011 DE: 10/01/2011
Processo N°: 1000000954451
Contratado: (205358/5) MARIA JOSE BATISTA DA SILVA
CPF: 059.511.954-97
Cargo/Função: (3476) APOIO ADM. EDUCACIONAL-ELEMENTAR
Referência: A-001 Carga Horária: 30 horas semanais
Un. Adm: (145769) E.E. FRANCISCA BARROS DE CARVALHO
A Partir de: 01/01/2011 Até 06/02/2011
CONTRATO/SEDUC/00392/2011 DE: 10/01/2011
Processo N°: 1000000953548
Contratado: (205427/5) RUBINEY ROGERIO DE OLIVEIRA
CPF: 003.636.351-06
Cargo/Função: (3476) APOIO ADM. EDUCACIONAL-ELEMENTAR
Referência: A-001 Carga Horária: 30 horas semanais
Un. Adm: (010596) EEPG - PRESIDENTE MEDICI
A Partir de: 01/01/2011 Até 06/02/2011
CONTRATO/SEDUC/00393/2011 DE: 10/01/2011
Processo N°: 1000000954208
Contratado: (205457/4) SUELY PEREIRA DE SOUZA
CPF: 001.473.301-30
Cargo/Função: (3476) APOIO ADM. EDUCACIONAL-ELEMENTAR
Referência: A-001 Carga Horária: 30 horas semanais
Un. Adm: (011100) EEPG - SEBASTIANA R. DE SOUZA
A Partir de: 01/01/2011 Até 30/01/2011
CONTRATO/SEDUC/00394/2011 DE: 10/01/2011
Processo N°: 1000000953747
Contratado: (205489/8) MARIA JOSE BORGES
CPF: 468.915.871-15
Cargo/Função: (3476) APOIO ADM. EDUCACIONAL-ELEMENTAR
Referência: A-001 Carga Horária: 30 horas semanais
Un. Adm: (010901) EEPG - SAGRADO CORACAO DE JESUS

A Partir de: 01/01/2011 Até 06/02/2011
 CONTRATO/SEDUC/00395/2011 DE: 10/01/2011
 Processo N°: 1000000953294
 Contratado: (205519/8) MARLENE PEREIRA DOS SANTOS
 CPF: 809.897.139-20
 Cargo/Função: (3476) APOIO ADM. EDUCACIONAL-ELEMENTAR
 Referência: A-001 Carga Horária: 30 horas semanais
 Un. Adm: (012211) EEPG - MERCEDES DE PAULA SOSA
 A Partir de: 01/01/2011 Até 30/01/2011
 PUBLICADA, REGISTRADA, CUMPRÁ-SE.
 Cuiabá-MT, 10 de Janeiro de 2011.
 Rosa Neide Sandes de Almeida
 Secretária de Estado de Educação

O Secretária de Estado de Educação no uso de suas atribuições que lhes são conferidas por lei,
 Resolve: RETIFICAR
 Objeto: CONTRATAÇÃO TEMPORARIA POR MOTIVO DE URGÊNCIA
 CONTRATO/SEDUC/00396/2011 DE: 10/01/2011
 Processo N°: 1000000950049
 Contratado: (205556/5) DANIEL ALBANO NOVADVORSKI
 CPF: 020.041.841-67
 Cargo/Função: (3476) APOIO ADM. EDUCACIONAL-ELEMENTAR
 Referência: A-001 Carga Horária: 30 horas semanais
 Un. Adm: (077925) ESCOLA ESTADUAL DE SANTA CRUZ
 A Partir de: 01/01/2011 Até 06/02/2011
 PUBLICADA, REGISTRADA, CUMPRÁ-SE.
 Cuiabá-MT, 10 de Janeiro de 2011.
 Rosa Neide Sandes de Almeida
 Secretária de Estado de Educação

O Secretária de Estado de Educação no uso de suas atribuições que lhes são conferidas por lei,
 Resolve: TORNAR SEM EFEITO
 Objeto: CONTRATAÇÃO TEMPORARIA POR MOTIVO DE URGÊNCIA
 CONTRATO/SEDUC/00397/2011 DE: 10/01/2011
 Processo N°: 1000000947629
 Contratado: (205650/7) LIZANDRA DE FRANCA NASCIMENTO
 CPF: 958.957.281-20
 Cargo/Função: (3468) TECNICO ADMINISTRATIVO EDUCACIONAL
 Referência: A-001 Carga Horária: 30 horas semanais
 Un. Adm: (014893) EEPG - MILTON DA COSTA FERREIRA
 A Partir de: 01/01/2011 Até 06/02/2011
 PUBLICADA, REGISTRADA, CUMPRÁ-SE.
 Cuiabá-MT, 10 de Janeiro de 2011.
 Rosa Neide Sandes de Almeida
 Secretária de Estado de Educação

O Secretária de Estado de Educação no uso de suas atribuições que lhes são conferidas por lei,
 Resolve: AUTORIZAR
 Objeto: CONTRATAÇÃO TEMPORARIA POR MOTIVO DE URGÊNCIA
 CONTRATO/SEDUC/00398/2011 DE: 10/01/2011
 Processo N°: 1000000953751
 Contratado: (205930/5) ROSANGELA FERREIRA DE SOUZA
 CPF: 018.010.641-48
 Cargo/Função: (3468) TECNICO ADMINISTRATIVO EDUCACIONAL
 Referência: A-001 Carga Horária: 30 horas semanais
 Un. Adm: (038512) EEPG - ANGELO NADIN
 A Partir de: 01/01/2011 Até 06/02/2011
 PUBLICADA, REGISTRADA, CUMPRÁ-SE.
 Cuiabá-MT, 10 de Janeiro de 2011.
 Rosa Neide Sandes de Almeida
 Secretária de Estado de Educação

O Secretária de Estado de Educação no uso de suas atribuições que lhes são conferidas por lei,
 Resolve: RETIFICAR
 Objeto: CONTRATAÇÃO TEMPORARIA POR MOTIVO DE URGÊNCIA
 CONTRATO/SEDUC/00399/2011 DE: 10/01/2011
 Processo N°: 1000000952944
 Contratado: (205961/4) PATRICIA LUIZA DA SILVA
 CPF: 893.355.701-68
 Cargo/Função: (3506) CONTR.TEMP.FUNCAO PROF. HABILITADO
 Referência: B-001 Carga Horária: 14 horas semanais
 Un. Adm: (015059) EEPG - CEL JOAO N. DE M. MALLET
 A Partir de: 04/11/2010 Até 23/12/2010
 CONTRATO/SEDUC/00400/2011 DE: 10/01/2011
 Processo N°: 1000000844247
 Contratado: (205965/6) MAICOLN CAROLINO TOLIN
 CPF: 016.286.981-95
 Cargo/Função: (3468) TECNICO ADMINISTRATIVO EDUCACIONAL
 Referência: A-001 Carga Horária: 30 horas semanais
 Un. Adm: (014591) EEPG - ANTONIO FRANCISCO LISBOA
 A Partir de: 13/03/2010 Até 31/12/2010
 PUBLICADA, REGISTRADA, CUMPRÁ-SE.
 Cuiabá-MT, 10 de Janeiro de 2011.
 Rosa Neide Sandes de Almeida
 Secretária de Estado de Educação

O Secretária de Estado de Educação no uso de suas atribuições que lhes são conferidas por lei,
 Resolve: AUTORIZAR
 Objeto: CONTRATAÇÃO TEMPORARIA POR MOTIVO DE URGÊNCIA
 CONTRATO/SEDUC/00401/2011 DE: 10/01/2011
 Processo N°: 1000000953816
 Contratado: (206055/5) ISABEL VIEIRA MACHADO DE MACEDO
 CPF: 946.559.521-72
 Cargo/Função: (3468) TECNICO ADMINISTRATIVO EDUCACIONAL
 Referência: A-001 Carga Horária: 30 horas semanais
 Un. Adm: (013226) EEPG - DR. JOSE GENTIL DA SILVA
 A Partir de: 01/01/2011 Até 06/02/2011
 CONTRATO/SEDUC/00402/2011 DE: 10/01/2011
 Processo N°: 1000000953733
 Contratado: (206262/2) JUNIOR DAMIAO BARBOSA DE ARRUDA
 CPF: 014.800.841-07
 Cargo/Função: (3476) APOIO ADM. EDUCACIONAL-ELEMENTAR
 Referência: A-001 Carga Horária: 30 horas semanais
 Un. Adm: (012017) EEPG - DEP. SALIM NADAF

A Partir de: 01/01/2011 Até 30/01/2011
 PUBLICADA, REGISTRADA, CUMPRÁ-SE.
 Cuiabá-MT, 10 de Janeiro de 2011.
 Rosa Neide Sandes de Almeida
 Secretária de Estado de Educação

O Secretária de Estado de Educação no uso de suas atribuições que lhes são conferidas por lei,
 Resolve: RETIFICAR
 Objeto: CONTRATAÇÃO TEMPORARIA POR MOTIVO DE URGÊNCIA
 CONTRATO/SEDUC/00403/2011 DE: 10/01/2011
 Processo N°: 1000000840886
 Contratado: (206308/3) ELZENY XAVIER TEIXEIRA
 CPF: 013.411.821-93
 Cargo/Função: (3476) APOIO ADM. EDUCACIONAL-ELEMENTAR
 Referência: A-001 Carga Horária: 30 horas semanais
 Un. Adm: (104230) EE. PROF. ELIDIO MURCELLI FILHO
 A Partir de: 02/02/2010 Até 31/12/2010
 PUBLICADA, REGISTRADA, CUMPRÁ-SE.
 Cuiabá-MT, 10 de Janeiro de 2011.
 Rosa Neide Sandes de Almeida
 Secretária de Estado de Educação

O Secretária de Estado de Educação no uso de suas atribuições que lhes são conferidas por lei,
 Resolve: AUTORIZAR
 Objeto: CONTRATAÇÃO TEMPORARIA POR MOTIVO DE URGÊNCIA
 CONTRATO/SEDUC/00404/2011 DE: 10/01/2011
 Processo N°: 1000000953514
 Contratado: (206444/6) JOSE MATIAS MARTINS GOMES
 CPF: 393.828.181-20
 Cargo/Função: (3476) APOIO ADM. EDUCACIONAL-ELEMENTAR
 Referência: A-001 Carga Horária: 30 horas semanais
 Un. Adm: (010596) EEPG - PRESIDENTE MEDICI
 A Partir de: 01/01/2011 Até 06/02/2011
 CONTRATO/SEDUC/00405/2011 DE: 10/01/2011
 Processo N°: 1000000953744
 Contratado: (206578/6) DAISYANE ELIS BUDEL
 CPF: 018.453.210-81
 Cargo/Função: (3468) TECNICO ADMINISTRATIVO EDUCACIONAL
 Referência: A-001 Carga Horária: 30 horas semanais
 Un. Adm: (010901) EEPG - SAGRADO CORACAO DE JESUS
 A Partir de: 01/01/2011 Até 06/02/2011
 CONTRATO/SEDUC/00406/2011 DE: 10/01/2011
 Processo N°: 1000000953992
 Contratado: (206614/7) SIDNEY ALVES MARTINS
 CPF: 821.525.781-04
 Cargo/Função: (3476) APOIO ADM. EDUCACIONAL-ELEMENTAR
 Referência: A-001 Carga Horária: 30 horas semanais
 Un. Adm: (014230) EEPG - MARIA ESTER PERES
 A Partir de: 01/01/2011 Até 06/02/2011
 CONTRATO/SEDUC/00407/2011 DE: 10/01/2011
 Processo N°: 1000000953340
 Contratado: (206646/5) EVERTON SANTIAGO
 CPF: 943.838.801-00
 Cargo/Função: (3476) APOIO ADM. EDUCACIONAL-ELEMENTAR
 Referência: A-001 Carga Horária: 30 horas semanais
 Un. Adm: (015873) EEPG - 13 DE MAIO
 A Partir de: 01/01/2011 Até 06/02/2011
 PUBLICADA, REGISTRADA, CUMPRÁ-SE.
 Cuiabá-MT, 10 de Janeiro de 2011.
 Rosa Neide Sandes de Almeida
 Secretária de Estado de Educação

O Secretária de Estado de Educação no uso de suas atribuições que lhes são conferidas por lei,
 Resolve: RETIFICAR
 Objeto: CONTRATAÇÃO TEMPORARIA POR MOTIVO DE URGÊNCIA
 CONTRATO/SEDUC/00408/2011 DE: 10/01/2011
 Processo N°: 1000000594074
 Contratado: (206949/2) ROSANGELA APARECIDA DA SILVA
 CPF: 034.191.811-32
 Cargo/Função: (3468) TECNICO ADMINISTRATIVO EDUCACIONAL
 Referência: A-001 Carga Horária: 30 horas semanais
 Un. Adm: (069558) EE ANGELINA F. MAZZUTTI
 A Partir de: 05/02/2010 Até 31/12/2010
 PUBLICADA, REGISTRADA, CUMPRÁ-SE.
 Cuiabá-MT, 10 de Janeiro de 2011.
 Rosa Neide Sandes de Almeida
 Secretária de Estado de Educação

O Secretária de Estado de Educação no uso de suas atribuições que lhes são conferidas por lei,
 Resolve: AUTORIZAR
 Objeto: CONTRATAÇÃO TEMPORARIA POR MOTIVO DE URGÊNCIA
 CONTRATO/SEDUC/00409/2011 DE: 10/01/2011
 Processo N°: 1000000955254
 Contratado: (206949/3) ROSANGELA APARECIDA DA SILVA
 CPF: 034.191.811-32
 Cargo/Função: (3468) TECNICO ADMINISTRATIVO EDUCACIONAL
 Referência: A-001 Carga Horária: 30 horas semanais
 Un. Adm: (069558) EE ANGELINA F. MAZZUTTI
 A Partir de: 01/01/2011 Até 06/02/2011
 CONTRATO/SEDUC/00410/2011 DE: 10/01/2011
 Processo N°: 1000000953289
 Contratado: (207218/8) LONEL AUGUSTO DE AQUINO NUNES
 CPF: 024.507.561-59
 Cargo/Função: (3476) APOIO ADM. EDUCACIONAL-ELEMENTAR
 Referência: A-001 Carga Horária: 30 horas semanais
 Un. Adm: (012718) EEPG - BEL. RIBEIRO DE ARRUDA
 A Partir de: 01/01/2011 Até 06/02/2011
 CONTRATO/SEDUC/00411/2011 DE: 10/01/2011
 Processo N°: 1000000953754
 Contratado: (207223/6) ADRIEL PINHEIRO DE PAULA
 CPF: 026.750.791-70
 Cargo/Função: (3476) APOIO ADM. EDUCACIONAL-ELEMENTAR
 Referência: A-001 Carga Horária: 30 horas semanais
 Un. Adm: (013471) EEPG - CAFE NORTE
 A Partir de: 01/01/2011 Até 06/02/2011
 CONTRATO/SEDUC/00412/2011 DE: 10/01/2011
 Processo N°: 1000000954799

Contratado: (207272/8) GILMAR PEREIRA
CPF: 436.377.871-72
Cargo/Função: (3476) APOIO ADM. EDUCACIONAL-ELEMENTAR
Referência: A-001 Carga Horária: 30 horas semanais
Un. Adm: (015369) EEPG - MANOEL JOSE MURTINHO
A Partir de: 01/01/2011 Até 30/01/2011

CONTRATO/SEDUC/00413/2011 DE: 10/01/2011

Processo N°: 100000955583
Contratado: (207319/5) ELIEL VIEIRA MACHADO JUNIOR
CPF: 724.006.411-53
Cargo/Função: (3476) APOIO ADM. EDUCACIONAL-ELEMENTAR
Referência: A-001 Carga Horária: 30 horas semanais
Un. Adm: (010987) EEPG - D. WUNIBALDO TELLEUR
A Partir de: 01/01/2011 Até 30/01/2011

CONTRATO/SEDUC/00414/2011 DE: 10/01/2011

Processo N°: 100000953862
Contratado: (207322/5) SIMONE APARECIDA DA SILVA
CPF: 760.117.801-30
Cargo/Função: (3476) APOIO ADM. EDUCACIONAL-ELEMENTAR
Referência: A-001 Carga Horária: 30 horas semanais
Un. Adm: (009652) EEPG BENEDITO DE CARVALHO
A Partir de: 01/01/2011 Até 06/02/2011

CONTRATO/SEDUC/00415/2011 DE: 10/01/2011

Processo N°: 100000955416
Contratado: (207340/6) ELISANGELA FERNANDES DA SILVA
CPF: 864.494.001-53
Cargo/Função: (3468) TECNICO ADMINISTRATIVO EDUCACIONAL
Referência: A-001 Carga Horária: 30 horas semanais
Un. Adm: (040320) EEPG - VINICIUS DE MORAES
A Partir de: 01/01/2011 Até 06/02/2011

CONTRATO/SEDUC/00416/2011 DE: 10/01/2011

Processo N°: 100000953957
Contratado: (207803/6) ELIZEU CAETANO DE OLIVEIRA
CPF: 968.598.301-15
Cargo/Função: (3476) APOIO ADM. EDUCACIONAL-ELEMENTAR
Referência: A-001 Carga Horária: 30 horas semanais
Un. Adm: (145726) E.E.CEREJEIRAS
A Partir de: 01/01/2011 Até 06/02/2011

CONTRATO/SEDUC/00417/2011 DE: 10/01/2011

Processo N°: 100000955617
Contratado: (207891/5) ELIZANGELA BATISTA DOS SANTOS
CPF: 004.604.171-00
Cargo/Função: (3476) APOIO ADM. EDUCACIONAL-ELEMENTAR
Referência: A-001 Carga Horária: 30 horas semanais
Un. Adm: (016454) EEPG - LUCIENE CARDOSS DE OLIVEIRA
A Partir de: 01/01/2011 Até 06/02/2011

CONTRATO/SEDUC/00418/2011 DE: 10/01/2011

Processo N°: 100000953230
Contratado: (207929/6) CAETANO CLAUDIO PEREIRA SOARES
CPF: 243.297.893-53
Cargo/Função: (3476) APOIO ADM. EDUCACIONAL-ELEMENTAR
Referência: A-001 Carga Horária: 30 horas semanais
Un. Adm: (069558) EE ANGELINA F. MAZZUTTI
A Partir de: 01/01/2011 Até 06/02/2011

CONTRATO/SEDUC/00419/2011 DE: 10/01/2011

Processo N°: 100000953502
Contratado: (208056/6) ARTHUR PEDROSO DA SILVA
CPF: 078.449.801-68
Cargo/Função: (3476) APOIO ADM. EDUCACIONAL-ELEMENTAR
Referência: A-001 Carga Horária: 30 horas semanais
Un. Adm: (011991) EEPG - PROF. NADIR DE OLIVEIRA
A Partir de: 01/01/2011 Até 26/01/2011

PUBLICADA, REGISTRADA, CUMpra-SE.
Cuiabá-MT, 10 de Janeiro de 2011.
Rosa Neide Sandes de Almeida
Secretária de Estado de Educação

O Secretária de Estado de Educação no uso de suas atribuições que lhes são conferidas por lei,
Resolve: RETIFICAR
Objeto: CONTRATAÇÃO TEMPORARIA POR MOTIVO DE URGÊNCIA

CONTRATO/SEDUC/00420/2011 DE: 10/01/2011

Processo N°: 100000576849
Contratado: (208327/5) ELOIR DE LEON
CPF: 877.679.531-49
Cargo/Função: (3476) APOIO ADM. EDUCACIONAL-ELEMENTAR
Referência: A-001 Carga Horária: 30 horas semanais
Un. Adm: (010901) EEPG - SAGRADO CORACAO DE JESUS
A Partir de: 01/02/2010 Até 31/12/2010

PUBLICADA, REGISTRADA, CUMpra-SE.
Cuiabá-MT, 10 de Janeiro de 2011.
Rosa Neide Sandes de Almeida
Secretária de Estado de Educação

O Secretária de Estado de Educação no uso de suas atribuições que lhes são conferidas por lei,
Resolve: AUTORIZAR
Objeto: CONTRATAÇÃO TEMPORARIA POR MOTIVO DE URGÊNCIA

CONTRATO/SEDUC/00421/2011 DE: 10/01/2011

Processo N°: 100000954189
Contratado: (208327/6) ELOIR DE LEON
CPF: 877.679.531-49
Cargo/Função: (3476) APOIO ADM. EDUCACIONAL-ELEMENTAR
Referência: A-001 Carga Horária: 30 horas semanais
Un. Adm: (010901) EEPG - SAGRADO CORACAO DE JESUS
A Partir de: 01/01/2011 Até 06/02/2011

PUBLICADA, REGISTRADA, CUMpra-SE.
Cuiabá-MT, 10 de Janeiro de 2011.
Rosa Neide Sandes de Almeida
Secretária de Estado de Educação

O Secretária de Estado de Educação no uso de suas atribuições que lhes são conferidas por lei,
Resolve: CANCELAR
Objeto: CONTRATAÇÃO TEMPORARIA POR MOTIVO DE URGÊNCIA

CONTRATO/SEDUC/00422/2011 DE: 10/01/2011

Processo N°: 1000009594121
Contratado: (208396/4) ROBSON PEREIRA DO NASCIMENTO
CPF: 843.689.181-34
Cargo/Função: (3476) APOIO ADM. EDUCACIONAL-ELEMENTAR
Un. Adm: (117595) E.E. PADRE FIRMO PINTO DUARTE FILHO
Em: 22/12/2010

PUBLICADA, REGISTRADA, CUMpra-SE.
Cuiabá-MT, 10 de Janeiro de 2011.
Rosa Neide Sandes de Almeida
Secretária de Estado de Educação

O Secretária de Estado de Educação no uso de suas atribuições que lhes são conferidas por lei,
Resolve: AUTORIZAR
Objeto: CONTRATAÇÃO TEMPORARIA POR MOTIVO DE URGÊNCIA

CONTRATO/SEDUC/00423/2011 DE: 10/01/2011

Processo N°: 100000953263
Contratado: (208585/4) APARECIDO DE ALMEIDA
CPF: 002.694.781-16
Cargo/Função: (3476) APOIO ADM. EDUCACIONAL-ELEMENTAR
Referência: A-001 Carga Horária: 30 horas semanais
Un. Adm: (049905) CENTRO DE FORMACAO DO PROFESSOR- CEFAPRO
A Partir de: 01/01/2011 Até 06/02/2011

CONTRATO/SEDUC/00424/2011 DE: 10/01/2011

Processo N°: 100000953627
Contratado: (208595/5) MARCIO VASCONCELOS DE SOUZA
CPF: 025.376.391-62
Cargo/Função: (3476) APOIO ADM. EDUCACIONAL-ELEMENTAR
Referência: A-001 Carga Horária: 30 horas semanais
Un. Adm: (015210) EEPG - DEP. BERTOLDO FREIRE
A Partir de: 01/01/2011 Até 06/02/2011

CONTRATO/SEDUC/00425/2011 DE: 10/01/2011

Processo N°: 100000953317
Contratado: (208608/5) VALDEVINO ROBERTO DOS SANTOS
CPF: 568.002.401-25
Cargo/Função: (3476) APOIO ADM. EDUCACIONAL-ELEMENTAR
Referência: A-001 Carga Horária: 30 horas semanais
Un. Adm: (015911) EEPG - RAMON SANCHES MARQUES
A Partir de: 01/01/2011 Até 30/01/2011

CONTRATO/SEDUC/00426/2011 DE: 10/01/2011

Processo N°: 100000953633
Contratado: (208611/5) PETERSON GOMES FERNANDES
CPF: 825.673.791-34
Cargo/Função: (3476) APOIO ADM. EDUCACIONAL-ELEMENTAR
Referência: A-001 Carga Horária: 30 horas semanais
Un. Adm: (015253) EEPG - LOURENCO PERUCHI
A Partir de: 01/01/2011 Até 06/02/2011

CONTRATO/SEDUC/00427/2011 DE: 10/01/2011

Processo N°: 100000952048
Contratado: (208612/2) SILVIO GETULIO SILVA DE OLIVEIRA
CPF: 843.731.801-72
Cargo/Função: (3476) APOIO ADM. EDUCACIONAL-ELEMENTAR
Referência: A-001 Carga Horária: 30 horas semanais
Un. Adm: (146420) C.E.J.A.PROF.ANTONIO CESARIO DE FIG NETO
A Partir de: 01/01/2011 Até 30/01/2011

CONTRATO/SEDUC/00428/2011 DE: 10/01/2011

Processo N°: 100000955522
Contratado: (208799/2) SERAFIM JOSE DE BARROS JUNIOR
CPF: 001.659.661-73
Cargo/Função: (3476) APOIO ADM. EDUCACIONAL-ELEMENTAR
Referência: A-001 Carga Horária: 30 horas semanais
Un. Adm: (014338) EEPG - AUGUSTO DE MORAES
A Partir de: 01/01/2011 Até 30/01/2011

CONTRATO/SEDUC/00429/2011 DE: 10/01/2011

Processo N°: 100000953176
Contratado: (208807/5) GIOVANA AUGUSTA REGIS
CPF: 005.368.926-79
Cargo/Função: (3468) TECNICO ADMINISTRATIVO EDUCACIONAL
Referência: A-001 Carga Horária: 30 horas semanais
Un. Adm: (071838) EEPG OSMAR PINHEIRO DA SILVA
A Partir de: 02/01/2011 Até 06/02/2011

CONTRATO/SEDUC/00430/2011 DE: 10/01/2011

Processo N°: 100000955720
Contratado: (208815/5) GISELI MOREIRA DA SILVA
CPF: 007.820.651-04
Cargo/Função: (3476) APOIO ADM. EDUCACIONAL-ELEMENTAR
Referência: A-001 Carga Horária: 30 horas semanais
Un. Adm: (010898) CEJA - "PROF. ALFREDO MARIEN"
A Partir de: 01/01/2011 Até 26/01/2011

CONTRATO/SEDUC/00431/2011 DE: 10/01/2011

Processo N°: 100000955456
Contratado: (208816/3) WILLIAN CARLOS GOMES DE OLIVEIRA
CPF: 008.112.361-29
Cargo/Função: (3476) APOIO ADM. EDUCACIONAL-ELEMENTAR
Referência: A-001 Carga Horária: 30 horas semanais
Un. Adm: (013900) EEPG - 1. DE MAIO
A Partir de: 01/01/2011 Até 30/01/2011

CONTRATO/SEDUC/00432/2011 DE: 10/01/2011

Processo N°: 100000955770
Contratado: (208821/3) ROBSON DE SOUZA DA SILVA
CPF: 010.356.841-79
Cargo/Função: (3476) APOIO ADM. EDUCACIONAL-ELEMENTAR
Referência: A-001 Carga Horária: 30 horas semanais
Un. Adm: (011061) EEPG - JOSE DE MORAES
A Partir de: 01/01/2011 Até 30/01/2011

CONTRATO/SEDUC/00433/2011 DE: 10/01/2011

Processo N°: 100000955309
Contratado: (208831/6) JOAO GABRIEL DE ALMEIDA TSUTSUI
CPF: 013.087.401-90
Cargo/Função: (3476) APOIO ADM. EDUCACIONAL-ELEMENTAR
Referência: A-001 Carga Horária: 30 horas semanais
Un. Adm: (040541) ASSESSORIA PEDAGOGICA - ROSARIO OESTE
A Partir de: 01/01/2011 Até 30/01/2011

CONTRATO/SEDUC/00434/2011 DE: 10/01/2011

Processo N°: 100000952161
Contratado: (208848/2) JEFFERSON RAMOS DE ANDRADE
CPF: 017.349.301-79
Cargo/Função: (3476) APOIO ADM. EDUCACIONAL-ELEMENTAR
Referência: A-001 Carga Horária: 30 horas semanais
Un. Adm: (012670) EEPG - FREI CARLOS VALLETE
A Partir de: 01/01/2011 Até 30/01/2011

CONTRATO/SEDUC/00435/2011 DE: 10/01/2011

Processo N°: 100000952860
Contratado: (208867/4) JOCIMAR VERONEZ GONCALVES
CPF: 021.264.011-97
Cargo/Função: (3476) APOIO ADM. EDUCACIONAL-ELEMENTAR
Referência: A-001 Carga Horária: 30 horas semanais
Un. Adm: (013218) EEPG - BARAO DE MELGACO

<p>A Partir de: 01/01/2011 Até 31/01/2011</p> <p>CONTRATO/SEDUC/00436/2011 DE: 10/01/2011</p> <p>Processo N°: 1000000953759</p> <p>Contratado: (208876/5) ROMERO ROCHA BALDAIA</p> <p>CPF: 023.239.411-35</p> <p>Cargo/Função: (3476) APOIO ADM. EDUCACIONAL-ELEMENTAR</p> <p>Referência: A-001 Carga Horária: 30 horas semanais</p> <p>Un. Adm: (154016) C.E.J.A.PROF ALZIRA MARIA DA SILVA</p> <p>A Partir de: 01/01/2011 Até 06/02/2011</p>	<p>A Partir de: 01/01/2011 Até 06/02/2011</p> <p>CONTRATO/SEDUC/00450/2011 DE: 10/01/2011</p> <p>Processo N°: 1000000953766</p> <p>Contratado: (209102/4) SIDNEI BRESSAN DE OLIVEIRA</p> <p>CPF: 948.922.961-04</p> <p>Cargo/Função: (3476) APOIO ADM. EDUCACIONAL-ELEMENTAR</p> <p>Referência: A-001 Carga Horária: 30 horas semanais</p> <p>Un. Adm: (013412) EEPG - CEL. ANTONIO PAES DE BARROS</p> <p>A Partir de: 01/01/2011 Até 06/02/2011</p>
<p>CONTRATO/SEDUC/00437/2011 DE: 10/01/2011</p> <p>Processo N°: 1000000953506</p> <p>Contratado: (208899/6) WHOSTON JOSE DA SILVA</p> <p>CPF: 029.326.381-73</p> <p>Cargo/Função: (3476) APOIO ADM. EDUCACIONAL-ELEMENTAR</p> <p>Referência: A-001 Carga Horária: 30 horas semanais</p> <p>Un. Adm: (011991) EEPG - PROF. NADIR DE OLIVEIRA</p> <p>A Partir de: 01/01/2011 Até 30/01/2011</p>	<p>CONTRATO/SEDUC/00451/2011 DE: 10/01/2011</p> <p>Processo N°: 1000000953303</p> <p>Contratado: (209107/5) HERBERT SOARES FIGUEIRA</p> <p>CPF: 967.727.431-72</p> <p>Cargo/Função: (3476) APOIO ADM. EDUCACIONAL-ELEMENTAR</p> <p>Referência: A-001 Carga Horária: 30 horas semanais</p> <p>Un. Adm: (042048) ASSESSORIA PEDAGOGICA - TERRA NOVA DO NO</p> <p>A Partir de: 01/01/2011 Até 06/02/2011</p>
<p>CONTRATO/SEDUC/00438/2011 DE: 10/01/2011</p> <p>Processo N°: 1000000954335</p> <p>Contratado: (208911/5) FRANCISCA PEREIRA DA SILVA</p> <p>CPF: 031.097.271-02</p> <p>Cargo/Função: (3476) APOIO ADM. EDUCACIONAL-ELEMENTAR</p> <p>Referência: A-001 Carga Horária: 30 horas semanais</p> <p>Un. Adm: (045829) EEPG. GERVASIO DOS SANTOS COSTA</p> <p>A Partir de: 01/01/2011 Até 06/02/2011</p>	<p>CONTRATO/SEDUC/00452/2011 DE: 10/01/2011</p> <p>Processo N°: 1000000948676</p> <p>Contratado: (209146/2) ELIZANGELA MARIA DA SILVA</p> <p>CPF: 027.714.371-39</p> <p>Cargo/Função: (3476) APOIO ADM. EDUCACIONAL-ELEMENTAR</p> <p>Referência: A-001 Carga Horária: 30 horas semanais</p> <p>Un. Adm: (012440) EEPG - VER. AMARILIO GOMES DA SILVA</p> <p>A Partir de: 01/01/2011 Até 26/01/2011</p>
<p>CONTRATO/SEDUC/00439/2011 DE: 10/01/2011</p> <p>Processo N°: 1000000955591</p> <p>Contratado: (208914/5) GREISON PINTO DE OLIVEIRA</p> <p>CPF: 031.469.841-80</p> <p>Cargo/Função: (3468) TECNICO ADMINISTRATIVO EDUCACIONAL</p> <p>Referência: A-001 Carga Horária: 30 horas semanais</p> <p>Un. Adm: (015920) EEPG - ANTONIO HORTOLLANI</p> <p>A Partir de: 01/01/2011 Até 06/02/2011</p>	<p>CONTRATO/SEDUC/00453/2011 DE: 10/01/2011</p> <p>Processo N°: 1000000953787</p> <p>Contratado: (209148/5) LUIZ CARLOS GAMA</p> <p>CPF: 411.465.221-34</p> <p>Cargo/Função: (3476) APOIO ADM. EDUCACIONAL-ELEMENTAR</p> <p>Referência: A-001 Carga Horária: 30 horas semanais</p> <p>Un. Adm: (015288) EEPG - BENTO ALEXANDRE DOS SANTOS</p> <p>A Partir de: 01/01/2011 Até 06/02/2011</p>
<p>CONTRATO/SEDUC/00440/2011 DE: 10/01/2011</p> <p>Processo N°: 1000000955092</p> <p>Contratado: (208945/5) VALDENIR DOS SANTOS</p> <p>CPF: 241.699.271-68</p> <p>Cargo/Função: (3476) APOIO ADM. EDUCACIONAL-ELEMENTAR</p> <p>Referência: A-001 Carga Horária: 30 horas semanais</p> <p>Un. Adm: (015938) EEPG - PEDRO ALBERTO TAYANO</p> <p>A Partir de: 01/01/2011 Até 30/01/2011</p>	<p>CONTRATO/SEDUC/00454/2011 DE: 10/01/2011</p> <p>Processo N°: 1000000954344</p> <p>Contratado: (209158/6) LUCIENE FERREIRA DE AMORIM</p> <p>CPF: 994.024.401-00</p> <p>Cargo/Função: (3476) APOIO ADM. EDUCACIONAL-ELEMENTAR</p> <p>Referência: A-001 Carga Horária: 30 horas semanais</p> <p>Un. Adm: (009814) EEPG - ANA MARIA DO COUTO</p> <p>A Partir de: 01/01/2011 Até 26/01/2011</p>
<p>CONTRATO/SEDUC/00441/2011 DE: 10/01/2011</p> <p>Processo N°: 1000000954209</p> <p>Contratado: (208966/5) SEVERIANO PINTO CORREA</p> <p>CPF: 384.225.811-91</p> <p>Cargo/Função: (3476) APOIO ADM. EDUCACIONAL-ELEMENTAR</p> <p>Referência: A-001 Carga Horária: 30 horas semanais</p> <p>Un. Adm: (012513) EEPG - NAGIB SAAD</p> <p>A Partir de: 01/01/2011 Até 06/02/2011</p>	<p>CONTRATO/SEDUC/00455/2011 DE: 10/01/2011</p> <p>Processo N°: 1000000955328</p> <p>Contratado: (209195/5) MAURICIO CLEITON RIBEIRO DE FRANCA</p> <p>CPF: 007.191.711-05</p> <p>Cargo/Função: (3476) APOIO ADM. EDUCACIONAL-ELEMENTAR</p> <p>Referência: A-001 Carga Horária: 30 horas semanais</p> <p>Un. Adm: (012190) EEPG - ANTONIO GERALDO G. GATTIBONI</p> <p>A Partir de: 01/01/2011 Até 30/01/2011</p>
<p>CONTRATO/SEDUC/00442/2011 DE: 10/01/2011</p> <p>Processo N°: 1000000953541</p> <p>Contratado: (208990/5) OZEIAS MARTINS SALVADOR</p> <p>CPF: 460.286.251-91</p> <p>Cargo/Função: (3476) APOIO ADM. EDUCACIONAL-ELEMENTAR</p> <p>Referência: A-001 Carga Horária: 30 horas semanais</p> <p>Un. Adm: (061450) ESCOLA ESTADUAL LAURA VIEIRA DE SOUZA</p> <p>A Partir de: 01/01/2011 Até 06/02/2011</p>	<p>CONTRATO/SEDUC/00456/2011 DE: 10/01/2011</p> <p>Processo N°: 1000000953253</p> <p>Contratado: (209238/4) ELEMIRA PEREIRA DE FREITAS</p> <p>CPF: 003.141.511-33</p> <p>Cargo/Função: (3476) APOIO ADM. EDUCACIONAL-ELEMENTAR</p> <p>Referência: A-001 Carga Horária: 30 horas semanais</p> <p>Un. Adm: (063894) EEPG. MENINOS DO FUTURO</p> <p>A Partir de: 01/01/2011 Até 06/02/2011</p>
<p>CONTRATO/SEDUC/00443/2011 DE: 10/01/2011</p> <p>Processo N°: 1000000954340</p> <p>Contratado: (208997/2) CLOVIS NEVES TAVARES</p> <p>CPF: 496.372.231-34</p> <p>Cargo/Função: (3476) APOIO ADM. EDUCACIONAL-ELEMENTAR</p> <p>Referência: A-001 Carga Horária: 30 horas semanais</p> <p>Un. Adm: (040924) ASSESSORIA PEDAGOGICA - CHAPADA DOS GUIM</p> <p>A Partir de: 01/01/2011 Até 30/01/2011</p>	<p>CONTRATO/SEDUC/00457/2011 DE: 10/01/2011</p> <p>Processo N°: 1000000953647</p> <p>Contratado: (209249/5) MIGUEL OLIVEIRA FILHO</p> <p>CPF: 912.483.291-04</p> <p>Cargo/Função: (3476) APOIO ADM. EDUCACIONAL-ELEMENTAR</p> <p>Referência: A-001 Carga Horária: 30 horas semanais</p> <p>Un. Adm: (015300) EEPG - SANTA ROSA</p> <p>A Partir de: 01/01/2011 Até 30/01/2011</p>
<p>CONTRATO/SEDUC/00444/2011 DE: 10/01/2011</p> <p>Processo N°: 1000000954963</p> <p>Contratado: (209017/4) ELIEL XAVIER DA SILVA</p> <p>CPF: 621.129.291-00</p> <p>Cargo/Função: (3476) APOIO ADM. EDUCACIONAL-ELEMENTAR</p> <p>Referência: A-001 Carga Horária: 30 horas semanais</p> <p>Un. Adm: (010863) EEPG - LUCAS PACHECO DE CAMARGO</p> <p>A Partir de: 01/01/2011 Até 06/02/2011</p>	<p>CONTRATO/SEDUC/00458/2011 DE: 10/01/2011</p> <p>Processo N°: 1000000955116</p> <p>Contratado: (209252/5) JOAREZ BISPO DA SILVA</p> <p>CPF: 009.764.731-43</p> <p>Cargo/Função: (3476) APOIO ADM. EDUCACIONAL-ELEMENTAR</p> <p>Referência: A-001 Carga Horária: 30 horas semanais</p> <p>Un. Adm: (013897) EEPG - ZELIA COSTA DE ALMEIDA</p> <p>A Partir de: 01/01/2011 Até 06/02/2011</p>
<p>CONTRATO/SEDUC/00445/2011 DE: 10/01/2011</p> <p>Processo N°: 1000000955556</p> <p>Contratado: (209033/4) EDSON DE OLIVEIRA ARRUDA</p> <p>CPF: 701.004.201-25</p> <p>Cargo/Função: (3476) APOIO ADM. EDUCACIONAL-ELEMENTAR</p> <p>Referência: A-001 Carga Horária: 30 horas semanais</p> <p>Un. Adm: (012548) EEPG - LEONIDAS DE MATOS</p> <p>A Partir de: 01/01/2011 Até 30/01/2011</p>	<p>CONTRATO/SEDUC/00459/2011 DE: 10/01/2011</p> <p>Processo N°: 1000000955232</p> <p>Contratado: (209254/3) ALEX OLIVEIRA LOPES</p> <p>CPF: 033.220.341-78</p> <p>Cargo/Função: (3476) APOIO ADM. EDUCACIONAL-ELEMENTAR</p> <p>Referência: A-001 Carga Horária: 30 horas semanais</p> <p>Un. Adm: (013870) EEPG - BRIG EDUARDO GOMES</p> <p>A Partir de: 01/01/2011 Até 30/01/2011</p>
<p>CONTRATO/SEDUC/00446/2011 DE: 10/01/2011</p> <p>Processo N°: 1000000953635</p> <p>Contratado: (209057/4) GIVANILDO DE OLIVEIRA CONTARDI</p> <p>CPF: 791.361.841-87</p> <p>Cargo/Função: (3476) APOIO ADM. EDUCACIONAL-ELEMENTAR</p> <p>Referência: A-001 Carga Horária: 30 horas semanais</p> <p>Un. Adm: (015253) EEPG - LOURENCO PERUCHI</p> <p>A Partir de: 01/01/2011 Até 31/01/2011</p>	<p>CONTRATO/SEDUC/00460/2011 DE: 10/01/2011</p> <p>Processo N°: 1000000953247</p> <p>Contratado: (209279/6) MANOEL JUILSON DA SILVA</p> <p>CPF: 531.377.281-34</p> <p>Cargo/Função: (3476) APOIO ADM. EDUCACIONAL-ELEMENTAR</p> <p>Referência: A-001 Carga Horária: 30 horas semanais</p> <p>Un. Adm: (009830) EEPG - SANTOS DUMONT</p> <p>A Partir de: 01/01/2011 Até 06/02/2011</p>
<p>CONTRATO/SEDUC/00447/2011 DE: 10/01/2011</p> <p>Processo N°: 1000000955052</p> <p>Contratado: (209076/3) MARCOS ROBERTO JULIAO</p> <p>CPF: 851.524.981-20</p> <p>Cargo/Função: (3476) APOIO ADM. EDUCACIONAL-ELEMENTAR</p> <p>Referência: A-001 Carga Horária: 30 horas semanais</p> <p>Un. Adm: (012262) E.EST.PROF.HONORIO RODRIGUES DE AMORIM</p> <p>A Partir de: 01/01/2011 Até 30/01/2011</p>	<p>CONTRATO/SEDUC/00461/2011 DE: 10/01/2011</p> <p>Processo N°: 1000000954089</p> <p>Contratado: (209293/4) ELISANE TEIXEIRA NASCIMENTO</p> <p>CPF: 776.888.051-04</p> <p>Cargo/Função: (3476) APOIO ADM. EDUCACIONAL-ELEMENTAR</p> <p>Referência: A-001 Carga Horária: 30 horas semanais</p> <p>Un. Adm: (009709) EEPG - MARIANA LUIZA MOREIRA</p> <p>A Partir de: 01/01/2011 Até 06/02/2011</p>
<p>CONTRATO/SEDUC/00448/2011 DE: 10/01/2011</p> <p>Processo N°: 1000000953768</p> <p>Contratado: (209093/3) REGIANE APARECIDA DE SOUZA</p> <p>CPF: 931.474.221-00</p> <p>Cargo/Função: (3476) APOIO ADM. EDUCACIONAL-ELEMENTAR</p> <p>Referência: A-001 Carga Horária: 30 horas semanais</p> <p>Un. Adm: (041408) ASSESSORIA PEDAGOGICA - COLIDER</p> <p>A Partir de: 01/01/2011 Até 30/01/2011</p>	<p>CONTRATO/SEDUC/00462/2011 DE: 10/01/2011</p> <p>Processo N°: 1000000953339</p> <p>Contratado: (209356/4) WASHINGTON SOUSA BISPO</p> <p>CPF: 970.953.201-44</p> <p>Cargo/Função: (3476) APOIO ADM. EDUCACIONAL-ELEMENTAR</p> <p>Referência: A-001 Carga Horária: 30 horas semanais</p> <p>Un. Adm: (015040) EEPG - CORONEL VANIQUE</p> <p>A Partir de: 01/01/2011 Até 06/02/2011</p>
<p>CONTRATO/SEDUC/00449/2011 DE: 10/01/2011</p> <p>Processo N°: 1000000953776</p> <p>Contratado: (209094/5) REGINALDO ROQUE DE SOUZA</p> <p>CPF: 932.726.181-04</p> <p>Cargo/Função: (3476) APOIO ADM. EDUCACIONAL-ELEMENTAR</p> <p>Referência: A-001 Carga Horária: 30 horas semanais</p> <p>Un. Adm: (013455) EEPG - PALMITAL</p>	<p>CONTRATO/SEDUC/00463/2011 DE: 10/01/2011</p> <p>Processo N°: 1000000954823</p> <p>Contratado: (209357/4) RITA GOMES ROSA</p> <p>CPF: 468.434.261-15</p> <p>Cargo/Função: (3476) APOIO ADM. EDUCACIONAL-ELEMENTAR</p> <p>Referência: A-001 Carga Horária: 30 horas semanais</p> <p>Un. Adm: (015377) EEPG - NILCE MARIA MAGALHAES</p>

<p>A Partir de: 01/01/2011 Até 26/01/2011</p> <p>CONTRATO/SEDUC/00464/2011 DE: 10/01/2011</p> <p>Processo Nº: 1000000955298</p> <p>Contratado: (209361/4) JOILSON OLIVEIRA DE CAMPOS</p> <p>CPF: 161.703.691-91</p> <p>Cargo/Função: (3476) APOIO ADM. EDUCACIONAL-ELEMENTAR</p> <p>Referência: A-001 Carga Horária: 30 horas semanais</p> <p>Un. Adm: (071765) ESCOLA ESTADUAL "DUNGA RODRIGUES"</p> <p>A Partir de: 01/01/2011 Até 06/02/2011</p>	<p>A Partir de: 01/01/2011 Até 26/01/2011</p> <p>CONTRATO/SEDUC/00478/2011 DE: 10/01/2011</p> <p>Processo Nº: 1000000955279</p> <p>Contratado: (210009/3) MARILENE DE JESUS DOS SANTOS</p> <p>CPF: 058.166.394-20</p> <p>Cargo/Função: (3476) APOIO ADM. EDUCACIONAL-ELEMENTAR</p> <p>Referência: A-001 Carga Horária: 30 horas semanais</p> <p>Un. Adm: (156370) E.E. LUIZ FRUTUOSO DA SILVA</p> <p>A Partir de: 01/01/2011 Até 06/02/2011</p>
<p>CONTRATO/SEDUC/00465/2011 DE: 10/01/2011</p> <p>Processo Nº: 1000000954775</p> <p>Contratado: (209362/4) LUCILENE DA SILVA FERREIRA</p> <p>CPF: 848.499.241-15</p> <p>Cargo/Função: (3476) APOIO ADM. EDUCACIONAL-ELEMENTAR</p> <p>Referência: A-001 Carga Horária: 30 horas semanais</p> <p>Un. Adm: (117587) E.E. SANTANA DO TAQUARAL</p> <p>A Partir de: 01/01/2011 Até 06/02/2011</p>	<p>CONTRATO/SEDUC/00479/2011 DE: 10/01/2011</p> <p>Processo Nº: 1000000955532</p> <p>Contratado: (210011/4) ANTONIA MARIA DE ALMEIDA</p> <p>CPF: 981.947.391-87</p> <p>Cargo/Função: (3476) APOIO ADM. EDUCACIONAL-ELEMENTAR</p> <p>Referência: A-001 Carga Horária: 30 horas semanais</p> <p>Un. Adm: (156370) E.E. LUIZ FRUTUOSO DA SILVA</p> <p>A Partir de: 01/01/2011 Até 26/01/2011</p>
<p>CONTRATO/SEDUC/00466/2011 DE: 10/01/2011</p> <p>Processo Nº: 1000000953293</p> <p>Contratado: (209393/3) ANA PAULA DOS SANTOS</p> <p>CPF: 665.208.005-20</p> <p>Cargo/Função: (3476) APOIO ADM. EDUCACIONAL-ELEMENTAR</p> <p>Referência: A-001 Carga Horária: 30 horas semanais</p> <p>Un. Adm: (010065) EEPG - TANCREDO DE ALMEIDA NEVES</p> <p>A Partir de: 01/01/2011 Até 26/01/2011</p>	<p>CONTRATO/SEDUC/00480/2011 DE: 10/01/2011</p> <p>Processo Nº: 1000000953256</p> <p>Contratado: (210046/4) FLAVIO ORCALINO VASCONCELOS ARAUJO</p> <p>CPF: 020.983.351-30</p> <p>Cargo/Função: (3476) APOIO ADM. EDUCACIONAL-ELEMENTAR</p> <p>Referência: A-001 Carga Horária: 30 horas semanais</p> <p>Un. Adm: (063894) EEPG. MENINOS DO FUTURO</p> <p>A Partir de: 01/01/2011 Até 06/02/2011</p>
<p>CONTRATO/SEDUC/00467/2011 DE: 10/01/2011</p> <p>Processo Nº: 1000000953640</p> <p>Contratado: (209406/3) DERLI DE FATIMA BIAZOTO DA SILVA</p> <p>CPF: 513.216.291-68</p> <p>Cargo/Função: (3476) APOIO ADM. EDUCACIONAL-ELEMENTAR</p> <p>Referência: A-001 Carga Horária: 30 horas semanais</p> <p>Un. Adm: (015261) EEPG - 15 DE JUNHO</p> <p>A Partir de: 01/01/2011 Até 26/01/2011</p>	<p>CONTRATO/SEDUC/00481/2011 DE: 10/01/2011</p> <p>Processo Nº: 1000000952690</p> <p>Contratado: (210132/3) WANIA APARECIDA DA SILVA</p> <p>CPF: 980.381.091-04</p> <p>Cargo/Função: (3468) TECNICO ADMINISTRATIVO EDUCACIONAL</p> <p>Referência: A-001 Carga Horária: 30 horas semanais</p> <p>Un. Adm: (010910) EE ENSINO FUNDAMENTAL SAO JOSE OPERARIO</p> <p>A Partir de: 01/01/2011 Até 06/02/2011</p>
<p>CONTRATO/SEDUC/00468/2011 DE: 10/01/2011</p> <p>Processo Nº: 1000000953780</p> <p>Contratado: (209430/3) DIANA SOARES DA SILVA</p> <p>CPF: 013.832.871-47</p> <p>Cargo/Função: (3476) APOIO ADM. EDUCACIONAL-ELEMENTAR</p> <p>Referência: A-001 Carga Horária: 30 horas semanais</p> <p>Un. Adm: (013463) CEJA - "CLEONICE MIRANDA DA SILVA"</p> <p>A Partir de: 01/01/2011 Até 26/01/2011</p>	<p>CONTRATO/SEDUC/00482/2011 DE: 10/01/2011</p> <p>Processo Nº: 1000000953271</p> <p>Contratado: (210135/3) JOAO DA MATA OJEDA JUNIOR</p> <p>CPF: 026.683.971-11</p> <p>Cargo/Função: (3476) APOIO ADM. EDUCACIONAL-ELEMENTAR</p> <p>Referência: A-001 Carga Horária: 30 horas semanais</p> <p>Un. Adm: (049905) CENTRO DE FORMACAO DO PROFESSOR- CEFAPRO</p> <p>A Partir de: 01/01/2011 Até 30/01/2011</p>
<p>CONTRATO/SEDUC/00469/2011 DE: 10/01/2011</p> <p>Processo Nº: 1000000953197</p> <p>Contratado: (209466/5) LEANDRO WANDEL REI DE JESUS</p> <p>CPF: 013.304.001-19</p> <p>Cargo/Função: (3476) APOIO ADM. EDUCACIONAL-ELEMENTAR</p> <p>Referência: A-001 Carga Horária: 30 horas semanais</p> <p>Un. Adm: (142166) E.E. DOM FRANCO DALLA VALLE</p> <p>A Partir de: 01/01/2011 Até 06/02/2011</p>	<p>CONTRATO/SEDUC/00483/2011 DE: 10/01/2011</p> <p>Processo Nº: 1000000953983</p> <p>Contratado: (210156/3) ROSELI NUNES DOS SANTOS</p> <p>CPF: 032.471.081-06</p> <p>Cargo/Função: (3476) APOIO ADM. EDUCACIONAL-ELEMENTAR</p> <p>Referência: A-001 Carga Horária: 30 horas semanais</p> <p>Un. Adm: (016403) EEPG - BAIRRO UNIAO</p> <p>A Partir de: 01/01/2011 Até 26/01/2011</p>
<p>CONTRATO/SEDUC/00470/2011 DE: 10/01/2011</p> <p>Processo Nº: 1000000955194</p> <p>Contratado: (209496/4) MARIA JOSE CARLOTA DA COSTA</p> <p>CPF: 001.384.891-73</p> <p>Cargo/Função: (3476) APOIO ADM. EDUCACIONAL-ELEMENTAR</p> <p>Referência: A-001 Carga Horária: 30 horas semanais</p> <p>Un. Adm: (127728) E.E. EDU. BASICA VALDOMIRO TEODORO CANDIDO</p> <p>A Partir de: 01/01/2011 Até 26/01/2011</p>	<p>CONTRATO/SEDUC/00484/2011 DE: 10/01/2011</p> <p>Processo Nº: 1000000955179</p> <p>Contratado: (210189/3) LUCIANA DA SILVA COSTA</p> <p>CPF: 043.241.461-44</p> <p>Cargo/Função: (3476) APOIO ADM. EDUCACIONAL-ELEMENTAR</p> <p>Referência: A-001 Carga Horária: 30 horas semanais</p> <p>Un. Adm: (009903) EEPG - VICTORINO MONTEIRO DA SILVA</p> <p>A Partir de: 01/01/2011 Até 06/02/2011</p>
<p>CONTRATO/SEDUC/00471/2011 DE: 10/01/2011</p> <p>Processo Nº: 1000000955568</p> <p>Contratado: (209774/4) GILBERTO APARECIDO DA SILVA</p> <p>CPF: 003.120.891-63</p> <p>Cargo/Função: (3476) APOIO ADM. EDUCACIONAL-ELEMENTAR</p> <p>Referência: A-001 Carga Horária: 30 horas semanais</p> <p>Un. Adm: (015423) EEPG - DR. ANISIO JOSE MOREIRA</p> <p>A Partir de: 01/01/2011 Até 06/02/2011</p>	<p>CONTRATO/SEDUC/00485/2011 DE: 10/01/2011</p> <p>Processo Nº: 1000000953967</p> <p>Contratado: (210215/3) ANA BEATRIZ NEKEL MAZOTTI</p> <p>CPF: 344.680.051-49</p> <p>Cargo/Função: (3476) APOIO ADM. EDUCACIONAL-ELEMENTAR</p> <p>Referência: A-001 Carga Horária: 30 horas semanais</p> <p>Un. Adm: (118516) CENTRO DE EDUC. JOVENS E AD LUIZA MIOTTO FERREIRA</p> <p>A Partir de: 01/01/2011 Até 26/01/2011</p>
<p>CONTRATO/SEDUC/00472/2011 DE: 10/01/2011</p> <p>Processo Nº: 1000000953165</p> <p>Contratado: (209921/5) HELIO ROSA DA SILVA</p> <p>CPF: 879.905.121-49</p> <p>Cargo/Função: (3476) APOIO ADM. EDUCACIONAL-ELEMENTAR</p> <p>Referência: A-001 Carga Horária: 30 horas semanais</p> <p>Un. Adm: (010456) EEPG - PILOGONIO CORREA</p> <p>A Partir de: 01/01/2011 Até 30/01/2011</p>	<p>CONTRATO/SEDUC/00486/2011 DE: 10/01/2011</p> <p>Processo Nº: 1000000953981</p> <p>Contratado: (210225/4) ANA PAULA QUADRA</p> <p>CPF: 020.569.931-63</p> <p>Cargo/Função: (3476) APOIO ADM. EDUCACIONAL-ELEMENTAR</p> <p>Referência: A-001 Carga Horária: 30 horas semanais</p> <p>Un. Adm: (016390) EEPG - CECILIA MEIRELLES</p> <p>A Partir de: 01/01/2011 Até 06/02/2011</p>
<p>CONTRATO/SEDUC/00473/2011 DE: 10/01/2011</p> <p>Processo Nº: 1000000953228</p> <p>Contratado: (209936/3) MARIETE ROSENIL DE ARRUDA</p> <p>CPF: 022.508.731-60</p> <p>Cargo/Função: (3468) TECNICO ADMINISTRATIVO EDUCACIONAL</p> <p>Referência: A-001 Carga Horária: 30 horas semanais</p> <p>Un. Adm: (012688) EEPG - ANTONIO JOAO RIBEIRO</p> <p>A Partir de: 01/01/2011 Até 26/01/2011</p>	<p>CONTRATO/SEDUC/00487/2011 DE: 10/01/2011</p> <p>Processo Nº: 1000000953981</p> <p>Contratado: (210225/4) ANA PAULA QUADRA</p> <p>CPF: 020.569.931-63</p> <p>Cargo/Função: (3476) APOIO ADM. EDUCACIONAL-ELEMENTAR</p> <p>Referência: A-001 Carga Horária: 30 horas semanais</p> <p>Un. Adm: (016390) EEPG - CECILIA MEIRELLES</p> <p>A Partir de: 01/01/2011 Até 06/02/2011</p>
<p>CONTRATO/SEDUC/00474/2011 DE: 10/01/2011</p> <p>Processo Nº: 1000000954186</p> <p>Contratado: (209957/4) TALITA MARIA PEREIRA</p> <p>CPF: 029.518.061-75</p> <p>Cargo/Função: (3468) TECNICO ADMINISTRATIVO EDUCACIONAL</p> <p>Referência: A-001 Carga Horária: 30 horas semanais</p> <p>Un. Adm: (016403) EEPG - BAIRRO UNIAO</p> <p>A Partir de: 01/01/2011 Até 06/02/2011</p>	<p>CONTRATO/SEDUC/00488/2011 DE: 10/01/2011</p> <p>Processo Nº: 1000000955575</p> <p>Contratado: (210340/3) JOSE NATALINO DE SOUZA</p> <p>CPF: 468.411.051-68</p> <p>Cargo/Função: (3476) APOIO ADM. EDUCACIONAL-ELEMENTAR</p> <p>Referência: A-001 Carga Horária: 30 horas semanais</p> <p>Un. Adm: (010561) EEPG - GEN. JOSE MACHADO NEVES DA COSTA</p> <p>A Partir de: 01/02/2010 Até 31/12/2010</p>
<p>CONTRATO/SEDUC/00475/2011 DE: 10/01/2011</p> <p>Processo Nº: 1000000955530</p> <p>Contratado: (209959/4) JOAO BATISTA LEMES DA SILVA</p> <p>CPF: 016.357.751-08</p> <p>Cargo/Função: (3476) APOIO ADM. EDUCACIONAL-ELEMENTAR</p> <p>Referência: A-001 Carga Horária: 30 horas semanais</p> <p>Un. Adm: (016322) EEPG - SAO GERALDO</p> <p>A Partir de: 01/01/2011 Até 06/02/2011</p>	<p>CONTRATO/SEDUC/00489/2011 DE: 10/01/2011</p> <p>Processo Nº: 1000000953978</p> <p>Contratado: (210509/3) RAIMUNDA RODRIGUES FERREIRA ALMEIDA</p> <p>CPF: 012.285.981-26</p> <p>Cargo/Função: (3476) APOIO ADM. EDUCACIONAL-ELEMENTAR</p>
<p>CONTRATO/SEDUC/00476/2011 DE: 10/01/2011</p> <p>Processo Nº: 1000000953961</p> <p>Contratado: (209968/3) ROSICLEIA DA MOTA GONCALVES</p> <p>CPF: 005.047.901-61</p> <p>Cargo/Função: (3476) APOIO ADM. EDUCACIONAL-ELEMENTAR</p> <p>Referência: A-001 Carga Horária: 30 horas semanais</p> <p>Un. Adm: (124907) E.E. TEOTONIO CARLOS DA CUNHA</p> <p>A Partir de: 01/01/2011 Até 06/02/2011</p>	<p>CONTRATO/SEDUC/00490/2011 DE: 10/01/2011</p> <p>Processo Nº: 1000000953978</p> <p>Contratado: (210509/3) RAIMUNDA RODRIGUES FERREIRA ALMEIDA</p> <p>CPF: 012.285.981-26</p> <p>Cargo/Função: (3476) APOIO ADM. EDUCACIONAL-ELEMENTAR</p>
<p>CONTRATO/SEDUC/00477/2011 DE: 10/01/2011</p> <p>Processo Nº: 1000000953328</p> <p>Contratado: (209971/19) MARIA HELENA DO PRADO COSTA</p> <p>CPF: 395.509.071-04</p> <p>Cargo/Função: (3476) APOIO ADM. EDUCACIONAL-ELEMENTAR</p> <p>Referência: A-001 Carga Horária: 30 horas semanais</p> <p>Un. Adm: (011045) EEPG - PROF. ELIZABETH F. MAGALHAES</p>	<p>CONTRATO/SEDUC/00491/2011 DE: 10/01/2011</p> <p>Processo Nº: 1000000953978</p> <p>Contratado: (210509/3) RAIMUNDA RODRIGUES FERREIRA ALMEIDA</p> <p>CPF: 012.285.981-26</p> <p>Cargo/Função: (3476) APOIO ADM. EDUCACIONAL-ELEMENTAR</p>

O Secretária de Estado de Educação no uso de suas atribuições que lhes são conferidas por lei,

Resolve: RETIFICAR

Objeto: CONTRATAÇÃO TEMPORARIA POR MOTIVO DE URGÊNCIA

CONTRATO/SEDUC/00487/2011 DE: 10/01/2011

Processo Nº: 1000000955575

Contratado: (210340/3) JOSE NATALINO DE SOUZA

CPF: 468.411.051-68

Cargo/Função: (3476) APOIO ADM. EDUCACIONAL-ELEMENTAR

Referência: A-001 Carga Horária: 30 horas semanais

Un. Adm: (010561) EEPG - GEN. JOSE MACHADO NEVES DA COSTA

A Partir de: 01/02/2010 Até 31/12/2010

PUBLICADA, REGISTRADA, CUMPRÁ-SE.

Cuiabá-MT, 10 de Janeiro de 2011.

Rosa Neide Sandes de Almeida

Secretária de Estado de Educação

O Secretária de Estado de Educação no uso de suas atribuições que lhes são conferidas por lei,

Resolve: AUTORIZAR

Objeto: CONTRATAÇÃO TEMPORARIA POR MOTIVO DE URGÊNCIA

CONTRATO/SEDUC/00488/2011 DE: 10/01/2011

Processo Nº: 1000000955003

Contratado: (210429/3) DEJARMA SANTOS CAMARGO DE ASSUNCAO

CPF: 383.611.911-00

Cargo/Função: (3476) APOIO ADM. EDUCACIONAL-ELEMENTAR

Referência: A-001 Carga Horária: 30 horas semanais

Un. Adm: (012246) EEPG - DOM BOSCO

A Partir de: 01/01/2011 Até 30/01/2011

CONTRATO/SEDUC/00489/2011 DE: 10/01/2011

Processo Nº: 1000000953978

Contratado: (210509/3) RAIMUNDA RODRIGUES FERREIRA ALMEIDA

CPF: 012.285.981-26

Cargo/Função: (3476) APOIO ADM. EDUCACIONAL-ELEMENTAR

Referência: A-001 Carga Horária: 30 horas semanais
Un. Adm: (016390) EEPG - CECILIA MEIRELLES
A Partir de: 01/01/2011 Até 26/01/2011
CONTRATO/SEDUC/00490/2011 DE: 10/01/2011
Processo N°: 1000000953823
Contratado: (210554/4) EDER FORTES DA SILVA
CPF: 005.428.471-67
Cargo/Função: (3476) APOIO ADM. EDUCACIONAL-ELEMENTAR
Referência: A-001 Carga Horária: 30 horas semanais
Un. Adm: (009440) EEPG - LEOVEGILDO DE MELO
A Partir de: 01/01/2011 Até 26/01/2011
CONTRATO/SEDUC/00491/2011 DE: 10/01/2011
Processo N°: 1000000953313
Contratado: (210567/3) PEDRO FELLIPE DE ASSIS SILVA
CPF: 028.839.301-55
Cargo/Função: (3476) APOIO ADM. EDUCACIONAL-ELEMENTAR
Referência: A-001 Carga Horária: 30 horas semanais
Un. Adm: (117595) E.E. PADRE FIRMO PINTO DUARTE FILHO
A Partir de: 01/01/2011 Até 06/02/2011
CONTRATO/SEDUC/00492/2011 DE: 10/01/2011
Processo N°: 1000000954300
Contratado: (210570/4) REGINALDO BUENO FARIAS
CPF: 797.454.901-72
Cargo/Função: (3476) APOIO ADM. EDUCACIONAL-ELEMENTAR
Referência: A-001 Carga Horária: 30 horas semanais
Un. Adm: (009903) EEPG - VICTORINO MONTEIRO DA SILVA
A Partir de: 01/01/2011 Até 06/02/2011
CONTRATO/SEDUC/00493/2011 DE: 10/01/2011
Processo N°: 1000000955589
Contratado: (210682/3) VERA LUCIA DA SILVA NAVARRO
CPF: 871.492.901-59
Cargo/Função: (3476) APOIO ADM. EDUCACIONAL-ELEMENTAR
Referência: A-001 Carga Horária: 30 horas semanais
Un. Adm: (013145) EEPG - ROSA FRIGGER PIOVEZAN
A Partir de: 01/01/2011 Até 06/02/2011
CONTRATO/SEDUC/00494/2011 DE: 10/01/2011
Processo N°: 1000000955413
Contratado: (210745/3) MARIELE BERTOLAZI DIAS
CPF: 026.644.301-06
Cargo/Função: (3468) TECNICO ADMINISTRATIVO EDUCACIONAL
Referência: A-001 Carga Horária: 30 horas semanais
Un. Adm: (124052) E.E. LEONISIO LEMOS MELO
A Partir de: 01/01/2011 Até 06/02/2011
CONTRATO/SEDUC/00495/2011 DE: 10/01/2011
Processo N°: 1000000954224
Contratado: (210763/2) ANA MARIA DA COSTA FILHA
CPF: 817.316.391-04
Cargo/Função: (3476) APOIO ADM. EDUCACIONAL-ELEMENTAR
Referência: A-001 Carga Horária: 30 horas semanais
Un. Adm: (013781) EEPG - OSVALDO CANDIDO PEREIRA
A Partir de: 01/01/2011 Até 26/01/2011
CONTRATO/SEDUC/00496/2011 DE: 10/01/2011
Processo N°: 1000000955015
Contratado: (210887/6) DEIZIANE SILVA ARAUJO
CPF: 925.480.911-04
Cargo/Função: (3468) TECNICO ADMINISTRATIVO EDUCACIONAL
Referência: A-001 Carga Horária: 30 horas semanais
Un. Adm: (156680) E.E. "MARECHAL CÂNDIDO RONDON"
A Partir de: 01/01/2011 Até 06/02/2011
CONTRATO/SEDUC/00497/2011 DE: 10/01/2011
Processo N°: 1000000953265
Contratado: (210924/3) GECINEIDE DOS SANTOS BRITO
CPF: 924.305.701-49
Cargo/Função: (3476) APOIO ADM. EDUCACIONAL-ELEMENTAR
Referência: A-001 Carga Horária: 30 horas semanais
Un. Adm: (016500) EEPG - MARIO SPINELLI
A Partir de: 01/01/2011 Até 26/01/2011
PUBLICADA, REGISTRADA, CUMPRADA-SE.
Cuiabá-MT, 10 de Janeiro de 2011.
Rosa Neide Sandes de Almeida
Secretária de Estado de Educação

O Secretária de Estado de Educação no uso de suas atribuições que lhes são conferidas por lei,
Resolve: RETIFICAR
Objeto: CONTRATAÇÃO TEMPORARIA POR MOTIVO DE URGÊNCIA
CONTRATO/SEDUC/00498/2011 DE: 10/01/2011
Processo N°: 1000000841643
Contratado: (211033/3) MARCILENE BERNARDES TAFAREL
CPF: 010.553.391-24
Cargo/Função: (3468) TECNICO ADMINISTRATIVO EDUCACIONAL
Referência: A-001 Carga Horária: 30 horas semanais
Un. Adm: (068713) EEPG SANTO ANTONIO DO LESTE
A Partir de: 22/03/2010 Até 31/12/2010
PUBLICADA, REGISTRADA, CUMPRADA-SE.
Cuiabá-MT, 10 de Janeiro de 2011.
Rosa Neide Sandes de Almeida
Secretária de Estado de Educação

O Secretária de Estado de Educação no uso de suas atribuições que lhes são conferidas por lei,
Resolve: AUTORIZAR
Objeto: CONTRATAÇÃO TEMPORARIA POR MOTIVO DE URGÊNCIA
CONTRATO/SEDUC/00499/2011 DE: 10/01/2011
Processo N°: 1000000955481
Contratado: (211033/4) MARCILENE BERNARDES TAFAREL
CPF: 010.553.391-24
Cargo/Função: (3468) TECNICO ADMINISTRATIVO EDUCACIONAL
Referência: A-001 Carga Horária: 30 horas semanais
Un. Adm: (068713) EEPG SANTO ANTONIO DO LESTE
A Partir de: 01/01/2011 Até 06/02/2011
PUBLICADA, REGISTRADA, CUMPRADA-SE.
Cuiabá-MT, 10 de Janeiro de 2011.
Rosa Neide Sandes de Almeida
Secretária de Estado de Educação

O Secretária de Estado de Educação no uso de suas atribuições que lhes são conferidas por lei,
Resolve: RETIFICAR
Objeto: CONTRATAÇÃO TEMPORARIA POR MOTIVO DE URGÊNCIA
CONTRATO/SEDUC/00500/2011 DE: 10/01/2011
Processo N°: 1000000576468

Contratado: (211034/2) MARIA DOS SANTOS SILVA
CPF: 038.408.859-73
Cargo/Função: (3476) APOIO ADM. EDUCACIONAL-ELEMENTAR
Referência: A-001 Carga Horária: 30 horas semanais
Un. Adm: (068713) EEPG SANTO ANTONIO DO LESTE
A Partir de: 02/02/2010 Até 31/12/2010
PUBLICADA, REGISTRADA, CUMPRADA-SE.
Cuiabá-MT, 10 de Janeiro de 2011.
Rosa Neide Sandes de Almeida
Secretária de Estado de Educação

O Secretária de Estado de Educação no uso de suas atribuições que lhes são conferidas por lei,
Resolve: AUTORIZAR
Objeto: CONTRATAÇÃO TEMPORARIA POR MOTIVO DE URGÊNCIA
CONTRATO/SEDUC/00501/2011 DE: 10/01/2011
Processo N°: 1000000955491
Contratado: (211034/3) MARIA DOS SANTOS SILVA
CPF: 038.408.859-73
Cargo/Função: (3476) APOIO ADM. EDUCACIONAL-ELEMENTAR
Referência: A-001 Carga Horária: 30 horas semanais
Un. Adm: (068713) EEPG SANTO ANTONIO DO LESTE
A Partir de: 01/01/2011 Até 06/02/2011
CONTRATO/SEDUC/00502/2011 DE: 10/01/2011
Processo N°: 1000000953138
Contratado: (211068/3) VERAILDO ALVES FERREIRA
CPF: 626.901.831-53
Cargo/Função: (3476) APOIO ADM. EDUCACIONAL-ELEMENTAR
Referência: A-001 Carga Horária: 30 horas semanais
Un. Adm: (071838) EEPG OSMAR PINHEIRO DA SILVA
A Partir de: 01/01/2011 Até 06/02/2011
CONTRATO/SEDUC/00503/2011 DE: 10/01/2011
Processo N°: 1000000955316
Contratado: (211079/3) JOSIANA MARIA DA SILVA
CPF: 007.858.011-03
Cargo/Função: (3476) APOIO ADM. EDUCACIONAL-ELEMENTAR
Referência: A-001 Carga Horária: 30 horas semanais
Un. Adm: (010901) EEPG - SAGRADO CORAÇÃO DE JESUS
A Partir de: 01/01/2011 Até 26/01/2011
CONTRATO/SEDUC/00504/2011 DE: 10/01/2011
Processo N°: 1000000954743
Contratado: (211228/4) SILVIA PIRES DA MATA
CPF: 948.445.691-04
Cargo/Função: (3476) APOIO ADM. EDUCACIONAL-ELEMENTAR
Referência: A-001 Carga Horária: 30 horas semanais
Un. Adm: (013218) EEPG - BARAO DE MELGACO
A Partir de: 01/01/2011 Até 31/01/2011
CONTRATO/SEDUC/00505/2011 DE: 10/01/2011
Processo N°: 1000000954738
Contratado: (211229/4) MARIA APARECIDA DE OLIVEIRA
CPF: 346.204.511-34
Cargo/Função: (3476) APOIO ADM. EDUCACIONAL-ELEMENTAR
Referência: A-001 Carga Horária: 30 horas semanais
Un. Adm: (013218) EEPG - BARAO DE MELGACO
A Partir de: 01/01/2011 Até 26/01/2011
CONTRATO/SEDUC/00506/2011 DE: 10/01/2011
Processo N°: 1000000953966
Contratado: (211235/4) FABIO FRANCA
CPF: 011.109.981-12
Cargo/Função: (3476) APOIO ADM. EDUCACIONAL-ELEMENTAR
Referência: A-001 Carga Horária: 30 horas semanais
Un. Adm: (118516) CENTRO DE EDUC. JOVENS E AD LUIZA MIOTTO FERREIRA
A Partir de: 01/01/2011 Até 06/02/2011
CONTRATO/SEDUC/00507/2011 DE: 10/01/2011
Processo N°: 1000000953268
Contratado: (211292/4) PAULA NAIARA DE DEUS CUBAS
CPF: 026.436.101-64
Cargo/Função: (3468) TECNICO ADMINISTRATIVO EDUCACIONAL
Referência: A-001 Carga Horária: 30 horas semanais
Un. Adm: (009466) EEPG JOAQUINA CERQUEIRA CALDAS
A Partir de: 01/01/2011 Até 26/01/2011
CONTRATO/SEDUC/00508/2011 DE: 10/01/2011
Processo N°: 1000000953238
Contratado: (211293/4) DIEGO BARRETO DA SILVA
CPF: 011.183.491-05
Cargo/Função: (3468) TECNICO ADMINISTRATIVO EDUCACIONAL
Referência: A-001 Carga Horária: 30 horas semanais
Un. Adm: (010413) EEPG - JOSE MAGNO
A Partir de: 01/01/2011 Até 06/02/2011
CONTRATO/SEDUC/00509/2011 DE: 10/01/2011
Processo N°: 1000000953636
Contratado: (211341/5) MARIA JOSE ARAUJO DOS SANTOS
CPF: 626.770.201-49
Cargo/Função: (3476) APOIO ADM. EDUCACIONAL-ELEMENTAR
Referência: A-001 Carga Horária: 30 horas semanais
Un. Adm: (015253) EEPG - LOURENCO PERUCHI
A Partir de: 01/01/2011 Até 26/01/2011
CONTRATO/SEDUC/00510/2011 DE: 10/01/2011
Processo N°: 1000000955339
Contratado: (211461/3) THIAGO LIMA DE MIRANDA
CPF: 014.657.561-08
Cargo/Função: (3476) APOIO ADM. EDUCACIONAL-ELEMENTAR
Referência: A-001 Carga Horária: 30 horas semanais
Un. Adm: (012360) EEPG - LICINIO MONTEIRO DA SILVA
A Partir de: 01/01/2011 Até 30/01/2011
CONTRATO/SEDUC/00511/2011 DE: 10/01/2011
Processo N°: 1000000954216
Contratado: (211489/5) FABRICIO DA SILVA
CPF: 032.784.981-94
Cargo/Função: (3476) APOIO ADM. EDUCACIONAL-ELEMENTAR
Referência: A-001 Carga Horária: 30 horas semanais
Un. Adm: (154946) CENTRO DE EDUC. DE JOVEM E ADULTO-CEJA PAULO FREIRE
A Partir de: 01/01/2011 Até 06/02/2011
CONTRATO/SEDUC/00512/2011 DE: 10/01/2011
Processo N°: 1000000953185
Contratado: (211509/5) LUIS ROSENO DA SILVA
CPF: 260.495.382-04
Cargo/Função: (3476) APOIO ADM. EDUCACIONAL-ELEMENTAR
Referência: A-001 Carga Horária: 30 horas semanais
Un. Adm: (142166) E.E. DOM FRANCO DALLA VALLE
A Partir de: 01/01/2011 Até 30/01/2011
CONTRATO/SEDUC/00513/2011 DE: 10/01/2011

<p>Processo Nº: 100000955584 Contratado: (211533/3) PRICILIA TEREZINHA RUP DA SILVA CPF: 038.646.531-26 Cargo/Função: (3468) TECNICO ADMINISTRATIVO EDUCACIONAL Referência: A-001 Carga Horária: 30 horas semanais Un. Adm: (109444) E.E. INDIGENA "CHIKUITANOS" A Partir de: 01/01/2011 Até 06/02/2011</p>	<p>A Partir de: 01/01/2011 Até 30/01/2011 CONTRATO/SEDUC/00525/2011 DE: 10/01/2011</p>
<p>Processo Nº: 100000955205 Contratado: (211633/4) EDILSON CAETANO DE OLIVEIRA CPF: 875.093.181-49 Cargo/Função: (3468) TECNICO ADMINISTRATIVO EDUCACIONAL Referência: A-001 Carga Horária: 30 horas semanais Un. Adm: (145726) E.E. CEREJEIRAS A Partir de: 01/01/2011 Até 06/02/2011</p>	<p>CONTRATO/SEDUC/00526/2011 DE: 10/01/2011</p>
<p>Processo Nº: 100000955665 Contratado: (211676/5) SILMARA DA FATIMA FERREIRA DA SILVA CPF: 031.281.291-42 Cargo/Função: (3468) TECNICO ADMINISTRATIVO EDUCACIONAL Referência: A-001 Carga Horária: 30 horas semanais Un. Adm: (016314) EEPG - 13 DE MAIO A Partir de: 01/01/2011 Até 06/02/2011</p>	<p>CONTRATO/SEDUC/00527/2011 DE: 10/01/2011</p>
<p>Processo Nº: 100000954005 Contratado: (211717/4) ELI APARECIDO DOS SANTOS CPF: 005.233.181-46 Cargo/Função: (3476) APOIO ADM. EDUCACIONAL-ELEMENTAR Referência: A-001 Carga Horária: 30 horas semanais Un. Adm: (010693) ESC MILITAR TIRADENTES (CONV) A Partir de: 01/01/2011 Até 06/02/2011</p>	<p>CONTRATO/SEDUC/00528/2011 DE: 10/01/2011</p>
<p>Processo Nº: 100000955019 Contratado: (211765/3) SUELY LIRA DA SILVA CPF: 954.561.801-97 Cargo/Função: (3476) APOIO ADM. EDUCACIONAL-ELEMENTAR Referência: A-001 Carga Horária: 30 horas semanais Un. Adm: (156680) E.E. "MARECHAL CÂNDIDO RONDON" A Partir de: 01/01/2011 Até 06/02/2011</p>	<p>CONTRATO/SEDUC/00529/2011 DE: 10/01/2011</p>
<p>Processo Nº: 100000955773 Contratado: (211813/3) GILMARA BENEDITA ARRUDA MELO CPF: 001.530.971-16 Cargo/Função: (3476) APOIO ADM. EDUCACIONAL-ELEMENTAR Referência: A-001 Carga Horária: 30 horas semanais Un. Adm: (011940) EEPG - JOSE LEITE DE MORAES A Partir de: 01/01/2011 Até 06/02/2011</p>	<p>CONTRATO/SEDUC/00530/2011 DE: 10/01/2011</p>
<p>Processo Nº: 100000952823 Contratado: (211862/3) SIMONE DA SILVA PENA CPF: 000.539.781-29 Cargo/Função: (3476) APOIO ADM. EDUCACIONAL-ELEMENTAR Referência: A-001 Carga Horária: 30 horas semanais Un. Adm: (015059) EEPG - CEL JOAO N. DE M. MALLET A Partir de: 01/01/2011 Até 26/01/2011 PUBLICADA, REGISTRADA, CUMPRE-SE. Cuiabá-MT, 10 de Janeiro de 2011. Rosa Neide Sandes de Almeida Secretária de Estado de Educação</p>	<p>CONTRATO/SEDUC/00531/2011 DE: 10/01/2011</p>
<p>O Secretária de Estado de Educação no uso de suas atribuições que lhes são conferidas por lei, Resolve: RETIFICAR Objeto: CONTRATAÇÃO TEMPORARIA POR MOTIVO DE URGÊNCIA</p>	<p>CONTRATO/SEDUC/00532/2011 DE: 10/01/2011</p>
<p>Processo Nº: 100000705530 Contratado: (211866/2) ELISANGELA CANAL GOLDONI CPF: 034.465.639-03 Cargo/Função: (3468) TECNICO ADMINISTRATIVO EDUCACIONAL Referência: A-001 Carga Horária: 30 horas semanais Un. Adm: (015156) EEPG - NORBERTO SCHWANTES A Partir de: 03/03/2010 Até 31/12/2010 PUBLICADA, REGISTRADA, CUMPRE-SE. Cuiabá-MT, 10 de Janeiro de 2011. Rosa Neide Sandes de Almeida Secretária de Estado de Educação</p>	<p>CONTRATO/SEDUC/00533/2011 DE: 10/01/2011</p>
<p>O Secretária de Estado de Educação no uso de suas atribuições que lhes são conferidas por lei, Resolve: AUTORIZAR Objeto: CONTRATAÇÃO TEMPORARIA POR MOTIVO DE URGÊNCIA</p>	<p>CONTRATO/SEDUC/00534/2011 DE: 10/01/2011</p>
<p>Processo Nº: 100000953231 Contratado: (211866/3) ELISANGELA CANAL GOLDONI CPF: 034.465.639-03 Cargo/Função: (3468) TECNICO ADMINISTRATIVO EDUCACIONAL Referência: A-001 Carga Horária: 30 horas semanais Un. Adm: (015156) EEPG - NORBERTO SCHWANTES A Partir de: 01/01/2011 Até 06/02/2011</p>	<p>CONTRATO/SEDUC/00535/2011 DE: 10/01/2011</p>
<p>Processo Nº: 100000955208 Contratado: (211889/4) DEBORA GONCALVES RAMOS CPF: 809.438.101-91 Cargo/Função: (3476) APOIO ADM. EDUCACIONAL-ELEMENTAR Referência: A-001 Carga Horária: 30 horas semanais Un. Adm: (015881) EEPG - EMANUEL PINHEIRO A Partir de: 01/01/2011 Até 26/01/2011</p>	<p>CONTRATO/SEDUC/00536/2011 DE: 10/01/2011</p>
<p>Processo Nº: 100000953996 Contratado: (211953/3) LASDIANA SANTOS DA COSTA TEIXEIRA CPF: 569.051.491-87 Cargo/Função: (3476) APOIO ADM. EDUCACIONAL-ELEMENTAR Referência: A-001 Carga Horária: 30 horas semanais Un. Adm: (127701) E.E. VILA RICA A Partir de: 01/01/2011 Até 06/02/2011</p>	<p>CONTRATO/SEDUC/00537/2011 DE: 10/01/2011</p>
<p>Processo Nº: 100000953605 Contratado: (212060/3) HELOIZA DIAS GLORIA CPF: 832.442.471-72 Cargo/Função: (3476) APOIO ADM. EDUCACIONAL-ELEMENTAR Referência: A-001 Carga Horária: 30 horas semanais Un. Adm: (014222) EEPG - ELIAS BENTO</p>	<p>CONTRATO/SEDUC/00538/2011 DE: 10/01/2011</p>
<p>Processo Nº: 100000954855 Contratado: (212124/3) LEONILDA LIMA DE SOUSA CPF: 979.032.991-15 Cargo/Função: (3476) APOIO ADM. EDUCACIONAL-ELEMENTAR Referência: A-001 Carga Horária: 30 horas semanais Un. Adm: (118516) CENTRO DE EDUC. JOVENS E AD LUIZA MIOTTO FERREIRA A Partir de: 01/01/2011 Até 06/02/2011</p>	<p>CONTRATO/SEDUC/00522/2011 DE: 10/01/2011</p>
<p>Processo Nº: 100000953936 Contratado: (212174/5) GILBERTO ERIK DE CAMARGO CPF: 866.766.951-20 Cargo/Função: (3476) APOIO ADM. EDUCACIONAL-ELEMENTAR Referência: A-001 Carga Horária: 30 horas semanais Un. Adm: (009687) EEPG - LEONIDAS ANTERO DE MATOS A Partir de: 01/01/2011 Até 06/02/2011</p>	<p>CONTRATO/SEDUC/00523/2011 DE: 10/01/2011</p>
<p>Processo Nº: 100000954959 Contratado: (212269/5) EMILLY CRISTINA BOM DESPACHO RIBEIRO CPF: 022.749.451-28 Cargo/Função: (3468) TECNICO ADMINISTRATIVO EDUCACIONAL Referência: A-001 Carga Horária: 30 horas semanais Un. Adm: (012246) EEPG - DOM BOSCO A Partir de: 01/01/2011 Até 26/01/2011</p>	<p>CONTRATO/SEDUC/00524/2011 DE: 10/01/2011</p>
<p>Processo Nº: 100000955324 Contratado: (212294/3) MARCOS DA SILVA AMORIM CPF: 004.950.711-70 Cargo/Função: (3476) APOIO ADM. EDUCACIONAL-ELEMENTAR Referência: A-001 Carga Horária: 30 horas semanais Un. Adm: (012505) EE - ENS. FUND. MEDIO FAUST. DIAS AMORIM A Partir de: 01/01/2011 Até 30/01/2011</p>	<p>CONTRATO/SEDUC/00525/2011 DE: 10/01/2011</p>
<p>Processo Nº: 100000955332 Contratado: (212295/2) JOILSON RODRIGUES DE SOUZA CPF: 705.368.301-00 Cargo/Função: (3476) APOIO ADM. EDUCACIONAL-ELEMENTAR Referência: A-001 Carga Horária: 30 horas semanais Un. Adm: (012505) EE - ENS. FUND. MEDIO FAUST. DIAS AMORIM A Partir de: 01/01/2011 Até 26/01/2011</p>	<p>CONTRATO/SEDUC/00530/2011 DE: 10/01/2011</p>
<p>Processo Nº: 100000955765 Contratado: (212341/3) SONIA RODRIGUES DIAS CPF: 561.701.142-15 Cargo/Função: (3476) APOIO ADM. EDUCACIONAL-ELEMENTAR Referência: A-001 Carga Horária: 30 horas semanais Un. Adm: (010839) EEPG - ANTONIO G. BALBINO A Partir de: 01/01/2011 Até 30/01/2011</p>	<p>CONTRATO/SEDUC/00531/2011 DE: 10/01/2011</p>
<p>Processo Nº: 100000954281 Contratado: (212391/8) MARIA MARTA FERREIRA CPF: 419.069.932-20 Cargo/Função: (3476) APOIO ADM. EDUCACIONAL-ELEMENTAR Referência: A-001 Carga Horária: 30 horas semanais Un. Adm: (012513) EEPG - NAGIB SAD A Partir de: 01/01/2011 Até 06/02/2011</p>	<p>CONTRATO/SEDUC/00532/2011 DE: 10/01/2011</p>
<p>Processo Nº: 100000952928 Contratado: (212454/3) VILMARA PAULINO DA SILVA CPF: 017.257.431-59 Cargo/Função: (3476) APOIO ADM. EDUCACIONAL-ELEMENTAR Referência: A-001 Carga Horária: 30 horas semanais Un. Adm: (013803) EEPG - APOLONIO BOUTRE DE MELO A Partir de: 01/01/2011 Até 06/02/2011</p>	<p>CONTRATO/SEDUC/00533/2011 DE: 10/01/2011</p>
<p>Processo Nº: 100000955612 Contratado: (212563/3) MARIA LUZIA OLIVEIRA SANTOS CPF: 878.335.221-04 Cargo/Função: (3476) APOIO ADM. EDUCACIONAL-ELEMENTAR Referência: A-001 Carga Horária: 30 horas semanais Un. Adm: (040312) EEPG - MONTEIRO LOBATO A Partir de: 01/01/2011 Até 26/01/2011</p>	<p>CONTRATO/SEDUC/00534/2011 DE: 10/01/2011</p>
<p>Processo Nº: 100000954131 Contratado: (212584/3) ANA MARIA SIGARINE BASTOS CPF: 627.144.651-53 Cargo/Função: (3476) APOIO ADM. EDUCACIONAL-ELEMENTAR Referência: A-001 Carga Horária: 30 horas semanais Un. Adm: (023329) EEPG - MALIK DIDIER NAMER ZAHAFI A Partir de: 01/01/2011 Até 26/01/2011</p>	<p>CONTRATO/SEDUC/00535/2011 DE: 10/01/2011</p>
<p>Processo Nº: 100000953582 Contratado: (212626/7) JAIRO ALVES DA SILVA CPF: 042.831.867-32 Cargo/Função: (3476) APOIO ADM. EDUCACIONAL-ELEMENTAR Referência: A-001 Carga Horária: 30 horas semanais Un. Adm: (061450) ESCOLA ESTADUAL LAURA VIEIRA DE SOUZA A Partir de: 01/01/2011 Até 30/01/2011</p>	<p>CONTRATO/SEDUC/00536/2011 DE: 10/01/2011</p>
<p>Processo Nº: 100000955675 Contratado: (212645/3) SIRLEI CUSTODIO GOMES DIAS CPF: 929.633.581-72 Cargo/Função: (3468) TECNICO ADMINISTRATIVO EDUCACIONAL Referência: A-001 Carga Horária: 30 horas semanais Un. Adm: (069523) EE CONQUISTA D' OESTE A Partir de: 01/01/2011 Até 06/02/2011</p>	<p>CONTRATO/SEDUC/00537/2011 DE: 10/01/2011</p>
<p>Processo Nº: 100000953940 Contratado: (212649/3) CASSIA BATTISTI BIANCHI CPF: 028.325.921-39 Cargo/Função: (3468) TECNICO ADMINISTRATIVO EDUCACIONAL Referência: A-001 Carga Horária: 30 horas semanais Un. Adm: (069582) E.E. NOVO MUNDO A Partir de: 01/01/2011 Até 30/01/2011</p>	<p>CONTRATO/SEDUC/00538/2011 DE: 10/01/2011</p>
<p>Processo Nº: 100000953102 Contratado: (212705/4) EROTILDES WAUTOMOTSITSABUIO CPF: 024.122.351-20 Cargo/Função: (3476) APOIO ADM. EDUCACIONAL-ELEMENTAR Referência: A-001 Carga Horária: 30 horas semanais Un. Adm: (128228) E.E. INDIGENA PAIHITWARA</p>	

<p>A Partir de: 01/01/2011 Até 06/02/2011</p> <p>CONTRATO/SEDUC/00539/2011 DE: 10/01/2011</p> <p>Processo N°: 100000095534</p> <p>Contratado: (212706/3) ANDELSON GONCALVES DOS REIS</p> <p>CPF: 550.654.731-53</p> <p>Cargo/Função: (3476) APOIO ADM. EDUCACIONAL-ELEMENTAR</p> <p>Referência: A-001 Carga Horária: 30 horas semanais</p> <p>Un. Adm: (013803) EEPG - APOLONIO BOURRET DE MELO</p> <p>A Partir de: 01/01/2011 Até 26/01/2011</p>	<p>A Partir de: 01/01/2011 Até 30/01/2011</p> <p>CONTRATO/SEDUC/00553/2011 DE: 10/01/2011</p> <p>Processo N°: 1000000954953</p> <p>Contratado: (213226/4) DAVID NASCIMENTO CARVALHO</p> <p>CPF: 827.597.071-72</p> <p>Cargo/Função: (3476) APOIO ADM. EDUCACIONAL-ELEMENTAR</p> <p>Referência: A-001 Carga Horária: 30 horas semanais</p> <p>Un. Adm: (156680) E.E. "MARECHAL CÂNDIDO RONDON"</p> <p>A Partir de: 01/01/2011 Até 06/02/2011</p>
<p>CONTRATO/SEDUC/00540/2011 DE: 10/01/2011</p> <p>Processo N°: 1000000953198</p> <p>Contratado: (212716/3) ELVIA CRISTINA HELMANN BISSOLOTTI</p> <p>CPF: 692.799.852-72</p> <p>Cargo/Função: (3476) APOIO ADM. EDUCACIONAL-ELEMENTAR</p> <p>Referência: A-001 Carga Horária: 30 horas semanais</p> <p>Un. Adm: (142166) E.E. DOM FRANCO DALLA VALLE</p> <p>A Partir de: 01/01/2011 Até 06/02/2011</p>	<p>CONTRATO/SEDUC/00554/2011 DE: 10/01/2011</p> <p>Processo N°: 1000000955766</p> <p>Contratado: (213281/4) DEWLEY HENRIQUE RODRIGUES</p> <p>CPF: 028.102.961-03</p> <p>Cargo/Função: (3476) APOIO ADM. EDUCACIONAL-ELEMENTAR</p> <p>Referência: A-001 Carga Horária: 30 horas semanais</p> <p>Un. Adm: (010839) EEPG - ANTONIO G. BALBINO</p> <p>A Partir de: 01/01/2011 Até 30/01/2011</p>
<p>CONTRATO/SEDUC/00541/2011 DE: 10/01/2011</p> <p>Processo N°: 1000000953815</p> <p>Contratado: (212724/3) GRACY MARIA NOGUEIRA DA SILVA</p> <p>CPF: 291.330.252-15</p> <p>Cargo/Função: (3468) TECNICO ADMINISTRATIVO EDUCACIONAL</p> <p>Referência: A-001 Carga Horária: 30 horas semanais</p> <p>Un. Adm: (146420) C.E.J.A.PROF.ANTONIO CESARIO DE FIG NETO</p> <p>A Partir de: 01/01/2011 Até 26/01/2011</p>	<p>CONTRATO/SEDUC/00555/2011 DE: 10/01/2011</p> <p>Processo N°: 1000000955180</p> <p>Contratado: (213289/6) KARENNA EMILIN TORRES CAMPOS REGO</p> <p>CPF: 035.942.251-94</p> <p>Cargo/Função: (3476) APOIO ADM. EDUCACIONAL-ELEMENTAR</p> <p>Referência: A-001 Carga Horária: 30 horas semanais</p> <p>Un. Adm: (042587) EEPG - PROF. RAFAEL RUEDA</p> <p>A Partir de: 01/01/2011 Até 06/02/2011</p>
<p>CONTRATO/SEDUC/00542/2011 DE: 10/01/2011</p> <p>Processo N°: 1000000953793</p> <p>Contratado: (212753/4) ANTONIO PEREIRA SOARES PAVIN</p> <p>CPF: 044.984.081-60</p> <p>Cargo/Função: (3476) APOIO ADM. EDUCACIONAL-ELEMENTAR</p> <p>Referência: A-001 Carga Horária: 30 horas semanais</p> <p>Un. Adm: (154687) E.E. MARIA EDUARDA PEREIRA SOLDERA</p> <p>A Partir de: 01/01/2011 Até 06/02/2011</p>	<p>CONTRATO/SEDUC/00556/2011 DE: 10/01/2011</p> <p>Processo N°: 1000000955712</p> <p>Contratado: (213364/3) ESTER DA COSTA FERREIRA</p> <p>CPF: 655.383.741-49</p> <p>Cargo/Função: (3476) APOIO ADM. EDUCACIONAL-ELEMENTAR</p> <p>Referência: A-001 Carga Horária: 30 horas semanais</p> <p>Un. Adm: (010057) EEPG - DIONE AUGUSTA S. SILVA</p> <p>A Partir de: 01/01/2011 Até 06/02/2011</p>
<p>CONTRATO/SEDUC/00543/2011 DE: 10/01/2011</p> <p>Processo N°: 1000000955731</p> <p>Contratado: (212793/6) TEREZA DIAS DE JESUS</p> <p>CPF: 304.090.981-91</p> <p>Cargo/Função: (3476) APOIO ADM. EDUCACIONAL-ELEMENTAR</p> <p>Referência: A-001 Carga Horária: 30 horas semanais</p> <p>Un. Adm: (010898) CEJA - "PROF. ALFREDO MARIEN"</p> <p>A Partir de: 01/01/2011 Até 30/01/2011</p>	<p>CONTRATO/SEDUC/00557/2011 DE: 10/01/2011</p> <p>Processo N°: 1000000953998</p> <p>Contratado: (213372/3) SIMONE OLIVEIRA VIEIRA MATIAS</p> <p>CPF: 897.892.531-68</p> <p>Cargo/Função: (3476) APOIO ADM. EDUCACIONAL-ELEMENTAR</p> <p>Referência: A-001 Carga Horária: 30 horas semanais</p> <p>Un. Adm: (010693) ESC MILITAR TIRADENTES (CONV)</p> <p>A Partir de: 01/01/2011 Até 26/01/2011</p>
<p>CONTRATO/SEDUC/00544/2011 DE: 10/01/2011</p> <p>Processo N°: 1000000953492</p> <p>Contratado: (212815/5) LUCINETE BEZERRA ALVES SILVA</p> <p>CPF: 851.130.931-49</p> <p>Cargo/Função: (3476) APOIO ADM. EDUCACIONAL-ELEMENTAR</p> <p>Referência: A-001 Carga Horária: 30 horas semanais</p> <p>Un. Adm: (015962) EEPG - JONAS LOPES DA SILVA</p> <p>A Partir de: 01/01/2011 Até 26/01/2011</p>	<p>CONTRATO/SEDUC/00558/2011 DE: 10/01/2011</p> <p>Processo N°: 1000000953786</p> <p>Contratado: (213428/4) CICERO PERES NETO</p> <p>CPF: 429.300.061-53</p> <p>Cargo/Função: (3476) APOIO ADM. EDUCACIONAL-ELEMENTAR</p> <p>Referência: A-001 Carga Horária: 30 horas semanais</p> <p>Un. Adm: (015288) EEPG - BENTO ALEXANDRE DOS SANTOS</p> <p>A Partir de: 01/01/2011 Até 06/02/2011</p> <p>PUBLICADA, REGISTRADA, CUMPRADA-SE.</p> <p>Cuiabá-MT, 10 de Janeiro de 2011.</p> <p>Rosa Neide Sandes de Almeida</p> <p>Secretária de Estado de Educação</p>
<p>CONTRATO/SEDUC/00545/2011 DE: 10/01/2011</p> <p>Processo N°: 1000000953770</p> <p>Contratado: (212875/4) JUSSARA MARTINS RODRIGUES</p> <p>CPF: 033.083.021-01</p> <p>Cargo/Função: (3476) APOIO ADM. EDUCACIONAL-ELEMENTAR</p> <p>Referência: A-001 Carga Horária: 30 horas semanais</p> <p>Un. Adm: (013463) CEJA - "CLEONICE MIRANDA DA SILVA"</p> <p>A Partir de: 01/01/2011 Até 30/01/2011</p>	<p>O Secretária de Estado de Educação no uso de suas atribuições que lhes são conferidas por lei,</p> <p>Resolve: RETIFICAR</p> <p>Objeto: CONTRATAÇÃO TEMPORARIA POR MOTIVO DE URGÊNCIA</p> <p>CONTRATO/SEDUC/00559/2011 DE: 10/01/2011</p> <p>Processo N°: 1000000591694</p> <p>Contratado: (213576/7) ROSA TEREZA GOMES DA SILVA</p> <p>CPF: 981.532.261-34</p> <p>Cargo/Função: (3506) CONTR. TEMP. FUNCAO PROF. HABILITADO</p> <p>Referência: B-001 Carga Horária: 02 horas semanais</p> <p>Un. Adm: (016241) EEPG - PADRE JOSE DE ANCHIETA</p> <p>A Partir de: 05/02/2010 Até 18/11/2010</p>
<p>CONTRATO/SEDUC/00546/2011 DE: 10/01/2011</p> <p>Processo N°: 1000000954952</p> <p>Contratado: (212930/4) CLEOMAR ARLINDO DA SILVA</p> <p>CPF: 350.005.381-53</p> <p>Cargo/Função: (3476) APOIO ADM. EDUCACIONAL-ELEMENTAR</p> <p>Referência: A-001 Carga Horária: 30 horas semanais</p> <p>Un. Adm: (156680) E.E. "MARECHAL CÂNDIDO RONDON"</p> <p>A Partir de: 01/01/2011 Até 06/02/2011</p>	<p>CONTRATO/SEDUC/00559/2011 DE: 10/01/2011</p> <p>Processo N°: 1000000953811</p> <p>Contratado: (213576/7) ROSA TEREZA GOMES DA SILVA</p> <p>CPF: 981.532.261-34</p> <p>Cargo/Função: (3506) CONTR. TEMP. FUNCAO PROF. HABILITADO</p> <p>Referência: B-001 Carga Horária: 08 horas semanais</p> <p>Un. Adm: (016241) EEPG - PADRE JOSE DE ANCHIETA</p> <p>A Partir de: 19/11/2010 Até 23/12/2010</p> <p>PUBLICADA, REGISTRADA, CUMPRADA-SE.</p> <p>Cuiabá-MT, 10 de Janeiro de 2011.</p> <p>Rosa Neide Sandes de Almeida</p> <p>Secretária de Estado de Educação</p>
<p>CONTRATO/SEDUC/00547/2011 DE: 10/01/2011</p> <p>Processo N°: 1000000954977</p> <p>Contratado: (212932/3) MARCIA CORREA DE OLIVEIRA SANTOS</p> <p>CPF: 998.318.991-72</p> <p>Cargo/Função: (3476) APOIO ADM. EDUCACIONAL-ELEMENTAR</p> <p>Referência: A-001 Carga Horária: 30 horas semanais</p> <p>Un. Adm: (156680) E.E. "MARECHAL CÂNDIDO RONDON"</p> <p>A Partir de: 01/01/2011 Até 26/01/2011</p>	<p>O Secretária de Estado de Educação no uso de suas atribuições que lhes são conferidas por lei,</p> <p>Resolve: CANCELAR</p> <p>Objeto: CONTRATAÇÃO TEMPORARIA POR MOTIVO DE URGÊNCIA</p> <p>CONTRATO/SEDUC/00560/2011 DE: 10/01/2011</p> <p>Processo N°: 1000000947580</p> <p>Contratado: (213637/5) IREMA FRANCISCO DA SILVA</p> <p>CPF: 445.866.719-04</p> <p>Cargo/Função: (3476) APOIO ADM. EDUCACIONAL-ELEMENTAR</p> <p>Un. Adm: (012343) EEPG - MANOEL CORREA DE ALMEIDA</p> <p>Em: 04/01/2011</p> <p>PUBLICADA, REGISTRADA, CUMPRADA-SE.</p> <p>Cuiabá-MT, 10 de Janeiro de 2011.</p> <p>Rosa Neide Sandes de Almeida</p> <p>Secretária de Estado de Educação</p>
<p>CONTRATO/SEDUC/00548/2011 DE: 10/01/2011</p> <p>Processo N°: 1000000955091</p> <p>Contratado: (212935/4) JORGE SOARES BARBOSA</p> <p>CPF: 408.336.072-00</p> <p>Cargo/Função: (3476) APOIO ADM. EDUCACIONAL-ELEMENTAR</p> <p>Referência: A-001 Carga Horária: 30 horas semanais</p> <p>Un. Adm: (015938) EEPG - PEDRO ALBERTO TAYANO</p> <p>A Partir de: 01/01/2011 Até 30/01/2011</p>	<p>O Secretária de Estado de Educação no uso de suas atribuições que lhes são conferidas por lei,</p> <p>Resolve: RETIFICAR</p> <p>Objeto: CONTRATAÇÃO TEMPORARIA POR MOTIVO DE URGÊNCIA</p> <p>CONTRATO/SEDUC/00561/2011 DE: 10/01/2011</p> <p>Processo N°: 1000000578437</p> <p>Contratado: (213638/3) JERONIMO TAVARES DA COSTA</p> <p>CPF: 320.975.301-68</p> <p>Cargo/Função: (3476) APOIO ADM. EDUCACIONAL-ELEMENTAR</p> <p>Referência: A-001 Carga Horária: 30 horas semanais</p> <p>Un. Adm: (068713) EEPG DR. MARIO DE CASTRO</p> <p>A Partir de: 01/02/2010 Até 31/12/2010</p>
<p>CONTRATO/SEDUC/00549/2011 DE: 10/01/2011</p> <p>Processo N°: 1000000955411</p> <p>Contratado: (212978/4) RAIMUNDA MARIA DE MOURA</p> <p>CPF: 801.027.511-53</p> <p>Cargo/Função: (3476) APOIO ADM. EDUCACIONAL-ELEMENTAR</p> <p>Referência: A-001 Carga Horária: 30 horas semanais</p> <p>Un. Adm: (010855) EEPG - SILVESTRE G. JARDIM</p> <p>A Partir de: 01/01/2011 Até 26/01/2011</p>	<p>CONTRATO/SEDUC/00562/2011 DE: 10/01/2011</p> <p>Processo N°: 1000000594303</p> <p>Contratado: (213646/2) CAMILA SILVA JOANSEN</p> <p>CPF: 027.133.631-52</p> <p>Cargo/Função: (3468) TECNICO ADMINISTRATIVO EDUCACIONAL</p>
<p>CONTRATO/SEDUC/00550/2011 DE: 10/01/2011</p> <p>Processo N°: 1000000953794</p> <p>Contratado: (213038/4) GEOVÂNIO RODRIGUES DA SILVA</p> <p>CPF: 036.777.341-42</p> <p>Cargo/Função: (3476) APOIO ADM. EDUCACIONAL-ELEMENTAR</p> <p>Referência: A-001 Carga Horária: 30 horas semanais</p> <p>Un. Adm: (154687) E.E. MARIA EDUARDA PEREIRA SOLDERA</p> <p>A Partir de: 01/01/2011 Até 06/02/2011</p>	
<p>CONTRATO/SEDUC/00551/2011 DE: 10/01/2011</p> <p>Processo N°: 1000000954715</p> <p>Contratado: (213178/4) ATAUALPA DA SILVA PEREIRA</p> <p>CPF: 823.685.891-04</p> <p>Cargo/Função: (3468) TECNICO ADMINISTRATIVO EDUCACIONAL</p> <p>Referência: A-001 Carga Horária: 30 horas semanais</p> <p>Un. Adm: (020516) EEPG DR. MARIO DE CASTRO</p> <p>A Partir de: 01/01/2011 Até 06/02/2011</p>	
<p>CONTRATO/SEDUC/00552/2011 DE: 10/01/2011</p> <p>Processo N°: 1000000955582</p> <p>Contratado: (213189/3) ANTONIO MARCOS DA ROZA</p> <p>CPF: 012.834.911-50</p> <p>Cargo/Função: (3476) APOIO ADM. EDUCACIONAL-ELEMENTAR</p> <p>Referência: A-001 Carga Horária: 30 horas semanais</p> <p>Un. Adm: (060208) EEBB ALBERT EINSTEIN</p>	

Referência: A-001 Carga Horária: 30 horas semanais
Un. Adm: (013153) EEPG - CORA CORALINA
A Partir de: 05/02/2010 Até 31/12/2010
PUBLICADA, REGISTRADA, CUMPRÁ-SE.
Cuiabá-MT, 10 de Janeiro de 2011.
Rosa Neide Sandes de Almeida
Secretária de Estado de Educação

O Secretária de Estado de Educação no uso de suas atribuições que lhes são conferidas por lei,
Resolve: AUTORIZAR

Objeto: CONTRATAÇÃO TEMPORARIA POR MOTIVO DE URGÊNCIA

CONTRATO/SEDUC/00563/2011

DE: 10/01/2011

Processo Nº: 1000000955567
Contratado: (213646/3) CAMILA SILVA JOANSEN
CPF: 027.133.631-52
Cargo/Função: (3468) TECNICO ADMINISTRATIVO EDUCACIONAL
Referência: A-001 Carga Horária: 30 horas semanais
Un. Adm: (013153) EEPG - CORA CORALINA
A Partir de: 01/01/2011 Até 06/02/2011

CONTRATO/SEDUC/00564/2011

DE: 10/01/2011

Processo Nº: 1000000953962
Contratado: (213701/4) IVANILDE RODRIGUES DA CONCEICAO
CPF: 001.747.973-89
Cargo/Função: (3476) APOIO ADM. EDUCACIONAL-ELEMENTAR
Referência: A-001 Carga Horária: 30 horas semanais
Un. Adm: (042285) ASSESSORIA PEDAGOGICA - MATUPA
A Partir de: 01/01/2011 Até 06/02/2011

CONTRATO/SEDUC/00565/2011

DE: 10/01/2011

Processo Nº: 1000000955111
Contratado: (213840/5) JOCELY ALMEIDA DOS SANTOS
CPF: 015.173.131-47
Cargo/Função: (3476) APOIO ADM. EDUCACIONAL-ELEMENTAR
Referência: A-001 Carga Horária: 30 horas semanais
Un. Adm: (010910) EE ENSINO FUNDAMENTAL SAO JOSE OPERARIO
A Partir de: 01/01/2011 Até 26/01/2011

CONTRATO/SEDUC/00566/2011

DE: 10/01/2011

Processo Nº: 1000000955677
Contratado: (213938/5) THAIS LIRA LELES
CPF: 011.534.691-03
Cargo/Função: (3468) TECNICO ADMINISTRATIVO EDUCACIONAL
Referência: A-001 Carga Horária: 30 horas semanais
Un. Adm: (013943) EEPG - GOV. JOAO PONCE DE ARRUDA
A Partir de: 01/01/2011 Até 06/02/2011
PUBLICADA, REGISTRADA, CUMPRÁ-SE.
Cuiabá-MT, 10 de Janeiro de 2011.
Rosa Neide Sandes de Almeida
Secretária de Estado de Educação

O Secretária de Estado de Educação no uso de suas atribuições que lhes são conferidas por lei,

Resolve: TORNAR SEM EFEITO

Objeto: CONTRATAÇÃO TEMPORARIA POR MOTIVO DE URGÊNCIA

CONTRATO/SEDUC/00567/2011

DE: 10/01/2011

Processo Nº: 1000000949267
Contratado: (213975/3) LEIDIMARA SEBASTIANA RODRIGUES
CPF: 031.112.941-29
Cargo/Função: (3476) APOIO ADM. EDUCACIONAL-ELEMENTAR
Referência: A-001 Carga Horária: 30 horas semanais
Un. Adm: (010758) EEPG - D. CEZINA ANTONIA BOTELHO
A Partir de: 01/01/2011 Até 30/01/2011
PUBLICADA, REGISTRADA, CUMPRÁ-SE.
Cuiabá-MT, 10 de Janeiro de 2011.
Rosa Neide Sandes de Almeida
Secretária de Estado de Educação

O Secretária de Estado de Educação no uso de suas atribuições que lhes são conferidas por lei,

Resolve: RETIFICAR

Objeto: CONTRATAÇÃO TEMPORARIA POR MOTIVO DE URGÊNCIA

CONTRATO/SEDUC/00568/2011

DE: 10/01/2011

Processo Nº: 1000000593611
Contratado: (214410/3) DAIANE DE PAULA SOUZA SILVA
CPF: 038.262.211-17
Cargo/Função: (3468) TECNICO ADMINISTRATIVO EDUCACIONAL
Referência: A-001 Carga Horária: 30 horas semanais
Un. Adm: (114553) E.E. PADRE JOHANNES BERTHOLD HENNING
A Partir de: 05/02/2010 Até 31/12/2010
PUBLICADA, REGISTRADA, CUMPRÁ-SE.
Cuiabá-MT, 10 de Janeiro de 2011.
Rosa Neide Sandes de Almeida
Secretária de Estado de Educação

O Secretária de Estado de Educação no uso de suas atribuições que lhes são conferidas por lei,

Resolve: AUTORIZAR

Objeto: CONTRATAÇÃO TEMPORARIA POR MOTIVO DE URGÊNCIA

CONTRATO/SEDUC/00569/2011

DE: 10/01/2011

Processo Nº: 1000000954302
Contratado: (214410/4) DAIANE DE PAULA SOUZA SILVA
CPF: 038.262.211-17
Cargo/Função: (3468) TECNICO ADMINISTRATIVO EDUCACIONAL
Referência: A-001 Carga Horária: 30 horas semanais
Un. Adm: (114553) E.E. PADRE JOHANNES BERTHOLD HENNING
A Partir de: 01/01/2011 Até 06/02/2011

CONTRATO/SEDUC/00570/2011

DE: 10/01/2011

Processo Nº: 1000000955590
Contratado: (214456/4) ANDRA APARECIDA JUSTEN
CPF: 022.720.371-27
Cargo/Função: (3476) APOIO ADM. EDUCACIONAL-ELEMENTAR
Referência: A-001 Carga Horária: 30 horas semanais
Un. Adm: (060208) EEBB ALBERT EINSTEIN
A Partir de: 01/01/2011 Até 26/01/2011

CONTRATO/SEDUC/00571/2011

DE: 10/01/2011

Processo Nº: 1000000954988
Contratado: (214559/2) FLAVIO NEVES DE BARROS
CPF: 001.067.771-22
Cargo/Função: (3476) APOIO ADM. EDUCACIONAL-ELEMENTAR
Referência: A-001 Carga Horária: 30 horas semanais
Un. Adm: (045110) EEPG LUIZA SOARES BOABAD
A Partir de: 01/01/2011 Até 30/01/2011

CONTRATO/SEDUC/00572/2011

DE: 10/01/2011

Processo Nº: 1000000954989
Contratado: (214764/3) JONIVALDO ATANASIO DA SILVA MIRANDA
CPF: 030.566.541-30
Cargo/Função: (3468) TECNICO ADMINISTRATIVO EDUCACIONAL
Referência: A-001 Carga Horária: 30 horas semanais
Un. Adm: (156680) E.E. "MARECHAL CÂNDIDO RONDON"
A Partir de: 01/01/2011 Até 06/02/2011
PUBLICADA, REGISTRADA, CUMPRÁ-SE.
Cuiabá-MT, 10 de Janeiro de 2011.
Rosa Neide Sandes de Almeida
Secretária de Estado de Educação

O Secretária de Estado de Educação no uso de suas atribuições que lhes são conferidas por lei,

Resolve: RETIFICAR

Objeto: CONTRATAÇÃO TEMPORARIA POR MOTIVO DE URGÊNCIA

CONTRATO/SEDUC/00573/2011

DE: 10/01/2011

Processo Nº: 1000000593617
Contratado: (214809/3) ELENICE APARECIDA DA SILVA
CPF: 666.927.411-49
Cargo/Função: (3468) TECNICO ADMINISTRATIVO EDUCACIONAL
Referência: A-001 Carga Horária: 30 horas semanais
Un. Adm: (114553) E.E. PADRE JOHANNES BERTHOLD HENNING
A Partir de: 05/02/2010 Até 31/12/2010
PUBLICADA, REGISTRADA, CUMPRÁ-SE.
Cuiabá-MT, 10 de Janeiro de 2011.
Rosa Neide Sandes de Almeida
Secretária de Estado de Educação

O Secretária de Estado de Educação no uso de suas atribuições que lhes são conferidas por lei,

Resolve: AUTORIZAR

Objeto: CONTRATAÇÃO TEMPORARIA POR MOTIVO DE URGÊNCIA

CONTRATO/SEDUC/00574/2011

DE: 10/01/2011

Processo Nº: 1000000954299
Contratado: (214809/4) ELENICE APARECIDA DA SILVA
CPF: 666.927.411-49
Cargo/Função: (3468) TECNICO ADMINISTRATIVO EDUCACIONAL
Referência: A-001 Carga Horária: 30 horas semanais
Un. Adm: (114553) E.E. PADRE JOHANNES BERTHOLD HENNING
A Partir de: 01/01/2011 Até 06/02/2011

CONTRATO/SEDUC/00575/2011

DE: 10/01/2011

Processo Nº: 1000000954352
Contratado: (214916/3) JUVINA JOSE DE ALMEIDA
CPF: 810.477.201-59
Cargo/Função: (3476) APOIO ADM. EDUCACIONAL-ELEMENTAR
Referência: A-001 Carga Horária: 30 horas semanais
Un. Adm: (012017) EEPG - DEP. SALIM NADAF
A Partir de: 01/01/2011 Até 30/01/2011

CONTRATO/SEDUC/00576/2011

DE: 10/01/2011

Processo Nº: 1000000952689
Contratado: (214987/5) LUCIENE NOVAIS DOS SANTOS
CPF: 704.094.981-49
Cargo/Função: (3468) TECNICO ADMINISTRATIVO EDUCACIONAL
Referência: A-001 Carga Horária: 30 horas semanais
Un. Adm: (010910) EE ENSINO FUNDAMENTAL SAO JOSE OPERARIO
A Partir de: 01/01/2011 Até 06/02/2011

CONTRATO/SEDUC/00577/2011

DE: 10/01/2011

Processo Nº: 1000000953186
Contratado: (215182/4) ROSELI RODRIGUES DE SOUZA
CPF: 008.009.061-36
Cargo/Função: (3476) APOIO ADM. EDUCACIONAL-ELEMENTAR
Referência: A-001 Carga Horária: 30 horas semanais
Un. Adm: (155110) E.E. ANGELO MELHORANCA
A Partir de: 02/01/2011 Até 06/02/2011
PUBLICADA, REGISTRADA, CUMPRÁ-SE.
Cuiabá-MT, 10 de Janeiro de 2011.
Rosa Neide Sandes de Almeida
Secretária de Estado de Educação

O Secretária de Estado de Educação no uso de suas atribuições que lhes são conferidas por lei,

Resolve: TORNAR SEM EFEITO

Objeto: CONTRATAÇÃO TEMPORARIA POR MOTIVO DE URGÊNCIA

CONTRATO/SEDUC/00578/2011

DE: 10/01/2011

Processo Nº: 1000000941521
Contratado: (215188/4) REINALDO KOTURIRA KARAJA
CPF: 827.942.941-72
Cargo/Função: (3476) APOIO ADM. EDUCACIONAL-ELEMENTAR
Referência: A-001 Carga Horária: 30 horas semanais
Un. Adm: (075680) ESCOLA INDIGENA ESTADUAL ITXALA
A Partir de: 01/01/2011 Até 06/02/2011
PUBLICADA, REGISTRADA, CUMPRÁ-SE.
Cuiabá-MT, 10 de Janeiro de 2011.
Rosa Neide Sandes de Almeida
Secretária de Estado de Educação

O Secretária de Estado de Educação no uso de suas atribuições que lhes são conferidas por lei,

Resolve: AUTORIZAR

Objeto: CONTRATAÇÃO TEMPORARIA POR MOTIVO DE URGÊNCIA

CONTRATO/SEDUC/00579/2011

DE: 10/01/2011

Processo Nº: 1000000953180
Contratado: (215189/3) KEILA ALVES DA SILVA
CPF: 016.288.291-25
Cargo/Função: (3468) TECNICO ADMINISTRATIVO EDUCACIONAL
Referência: A-001 Carga Horária: 30 horas semanais
Un. Adm: (155110) E.E. ANGELO MELHORANCA
A Partir de: 02/01/2011 Até 06/02/2011

CONTRATO/SEDUC/00580/2011

DE: 10/01/2011

Processo Nº: 1000000954378
Contratado: (215221/4) ROSILENE QUARESMA PACHECO ALVES
CPF: 903.516.141-68
Cargo/Função: (3476) APOIO ADM. EDUCACIONAL-ELEMENTAR
Referência: A-001 Carga Horária: 30 horas semanais
Un. Adm: (156370) E.E. LUIZ FRUTUOSO DA SILVA
A Partir de: 01/01/2011 Até 06/02/2011

CONTRATO/SEDUC/00581/2011

DE: 10/01/2011

Processo Nº: 1000000955302
Contratado: (215265/3) PHABLO DE SAL MIRANDA
CPF: 033.571.891-43
Cargo/Função: (3468) TECNICO ADMINISTRATIVO EDUCACIONAL

Referência: A-001 Carga Horária: 30 horas semanais
Un. Adm: (013471) EEPG - CAFE NORTE
A Partir de: 01/01/2011 Até 06/02/2011
CONTRATO/SEDUC/00582/2011 DE: 10/01/2011
Processo N°: 1000000955697
Contratado: (215277/4) JOSE CARLOS DOS SANTOS
CPF: 943.867.141-20
Cargo/Função: (3476) APOIO ADM. EDUCACIONAL-ELEMENTAR
Referência: A-001 Carga Horária: 30 horas semanais
Un. Adm: (155128) E.E. ÁGUA SANTA
A Partir de: 01/01/2011 Até 26/01/2011
CONTRATO/SEDUC/00583/2011 DE: 10/01/2011
Processo N°: 1000000953083
Contratado: (215280/6) NATAL WA ANE
CPF: 030.996.731-70
Cargo/Função: (3514) CONTR.TEMP.FUNCAO PROF. NAO HABILIT
Referência: A-001 Carga Horária: 30 horas semanais
Un. Adm: (128228) E.E. INDIGENA PAIHITWARA
A Partir de: 01/01/2011 Até 06/02/2011
CONTRATO/SEDUC/00584/2011 DE: 10/01/2011
Processo N°: 1000000953671
Contratado: (215280/7) NATAL WA ANE
CPF: 030.996.731-70
Cargo/Função: (3514) CONTR.TEMP.FUNCAO PROF. NAO HABILIT
Referência: A-001 Carga Horária: 15 horas semanais
Un. Adm: (128228) E.E. INDIGENA PAIHITWARA
A Partir de: 01/01/2011 Até 06/02/2011
PUBLICADA, REGISTRADA, CUMPR-SE.
Cuiabá-MT, 10 de Janeiro de 2011.
Rosa Neide Sandes de Almeida
Secretária de Estado de Educação

O Secretária de Estado de Educação no uso de suas atribuições que lhes são conferidas por lei,
Resolve: RETIFICAR
Objeto: CONTRATAÇÃO TEMPORARIA POR MOTIVO DE URGÊNCIA
CONTRATO/SEDUC/00585/2011 DE: 10/01/2011
Processo N°: 1000000710795
Contratado: (215392/2) VANESSA DA COSTA GUIMARAES
CPF: 024.996.961-09
Cargo/Função: (3468) TECNICO ADMINISTRATIVO EDUCACIONAL
Referência: A-001 Carga Horária: 30 horas semanais
Un. Adm: (021091) EEPG - CLENIA ROSALINA SOUZA
A Partir de: 23/02/2010 Até 31/12/2010
PUBLICADA, REGISTRADA, CUMPR-SE.
Cuiabá-MT, 10 de Janeiro de 2011.
Rosa Neide Sandes de Almeida
Secretária de Estado de Educação

O Secretária de Estado de Educação no uso de suas atribuições que lhes são conferidas por lei,
Resolve: AUTORIZAR
Objeto: CONTRATAÇÃO TEMPORARIA POR MOTIVO DE URGÊNCIA
CONTRATO/SEDUC/00586/2011 DE: 10/01/2011
Processo N°: 1000000955088
Contratado: (215392/3) VANESSA DA COSTA GUIMARAES
CPF: 024.996.961-09
Cargo/Função: (3468) TECNICO ADMINISTRATIVO EDUCACIONAL
Referência: A-001 Carga Horária: 30 horas semanais
Un. Adm: (021091) EEPG - CLENIA ROSALINA SOUZA
A Partir de: 01/01/2011 Até 06/02/2011
CONTRATO/SEDUC/00587/2011 DE: 10/01/2011
Processo N°: 1000000954336
Contratado: (215491/4) WAGNER ALVES MOLINA
CPF: 033.795.001-60
Cargo/Função: (3476) APOIO ADM. EDUCACIONAL-ELEMENTAR
Referência: A-001 Carga Horária: 30 horas semanais
Un. Adm: (069612) EE GARCIA EDMUNDO ZEFFERINO
A Partir de: 01/01/2011 Até 06/02/2011
CONTRATO/SEDUC/00588/2011 DE: 10/01/2011
Processo N°: 1000000953464
Contratado: (215701/3) ZIRLENE DA CONCEICAO ALMEIDA RODRIGUES
CPF: 890.280.661-87
Cargo/Função: (3476) APOIO ADM. EDUCACIONAL-ELEMENTAR
Referência: A-001 Carga Horária: 30 horas semanais
Un. Adm: (040525) ASSESSORIA PEDAGOGICA - POCONE
A Partir de: 01/01/2011 Até 30/01/2011
CONTRATO/SEDUC/00589/2011 DE: 10/01/2011
Processo N°: 1000000953717
Contratado: (215843/4) NEOSVALDO NUNES DE LIMA
CPF: 502.390.821-68
Cargo/Função: (3476) APOIO ADM. EDUCACIONAL-ELEMENTAR
Referência: A-001 Carga Horária: 30 horas semanais
Un. Adm: (010910) EE ENSINO FUNDAMENTAL SAO JOSE OPERARIO
A Partir de: 01/01/2011 Até 30/01/2011
CONTRATO/SEDUC/00590/2011 DE: 10/01/2011
Processo N°: 1000000953148
Contratado: (215872/7) ANDERSON DE OLIVEIRA CONTARDI
CPF: 895.108.521-04
Cargo/Função: (3476) APOIO ADM. EDUCACIONAL-ELEMENTAR
Referência: A-001 Carga Horária: 30 horas semanais
Un. Adm: (015229) EEPG - MARECHAL RONDON
A Partir de: 01/01/2011 Até 06/02/2011
CONTRATO/SEDUC/00591/2011 DE: 10/01/2011
Processo N°: 1000000953772
Contratado: (215879/4) ANA PAULA MATOS DAMIAN SILVA
CPF: 031.436.331-90
Cargo/Função: (3476) APOIO ADM. EDUCACIONAL-ELEMENTAR
Referência: A-001 Carga Horária: 30 horas semanais
Un. Adm: (013404) EEPG - MILTON ARMANDO P. BARROS
A Partir de: 01/01/2011 Até 26/01/2011
CONTRATO/SEDUC/00592/2011 DE: 10/01/2011
Processo N°: 1000000953626
Contratado: (215880/5) ALEXANDRE VIEIRA DA SILVA
CPF: 218.535.818-95
Cargo/Função: (3476) APOIO ADM. EDUCACIONAL-ELEMENTAR
Referência: A-001 Carga Horária: 30 horas semanais
Un. Adm: (015210) EEPG - DEP. BERTOLDO FREIRE
A Partir de: 01/01/2011 Até 31/01/2011
CONTRATO/SEDUC/00593/2011 DE: 10/01/2011
Processo N°: 1000000953334
Contratado: (215887/4) NILCE SALETE FERRARI

CPF: 004.454.851-67
Cargo/Função: (3476) APOIO ADM. EDUCACIONAL-ELEMENTAR
Referência: A-001 Carga Horária: 30 horas semanais
Un. Adm: (015644) EEPG - DR. MARIO CORREA DA COSTA
A Partir de: 01/01/2011 Até 26/01/2011
CONTRATO/SEDUC/00594/2011 DE: 10/01/2011
Processo N°: 1000000955047
Contratado: (215994/4) LAFAIETE ADRIANO OLIVEIRA MENDONCA
CPF: 021.503.741-37
Cargo/Função: (3476) APOIO ADM. EDUCACIONAL-ELEMENTAR
Referência: A-001 Carga Horária: 30 horas semanais
Un. Adm: (050199) CEFAPRO DE MATUPA
A Partir de: 01/01/2011 Até 06/02/2011
CONTRATO/SEDUC/00595/2011 DE: 10/01/2011
Processo N°: 1000000954395
Contratado: (215998/4) EDMAR PEREIRA DA SILVA
CPF: 551.394.771-49
Cargo/Função: (3476) APOIO ADM. EDUCACIONAL-ELEMENTAR
Referência: A-001 Carga Horária: 30 horas semanais
Un. Adm: (010987) EEPG - D. WUNIBALDO TELLEUR
A Partir de: 01/01/2011 Até 30/01/2011
CONTRATO/SEDUC/00596/2011 DE: 10/01/2011
Processo N°: 1000000953634
Contratado: (216000/5) LUZINETE CONCEICAO DE OLIVEIRA SOUSA FERNANDES
CPF: 012.447.511-62
Cargo/Função: (3476) APOIO ADM. EDUCACIONAL-ELEMENTAR
Referência: A-001 Carga Horária: 30 horas semanais
Un. Adm: (015253) EEPG - LOURENCO PERUCHI
A Partir de: 01/01/2011 Até 31/01/2011
CONTRATO/SEDUC/00597/2011 DE: 10/01/2011
Processo N°: 1000000955204
Contratado: (216071/3) NILCEIA MARQUES MENDES BRAGA
CPF: 013.461.591-30
Cargo/Função: (3468) TECNICO ADMINISTRATIVO EDUCACIONAL
Referência: A-001 Carga Horária: 30 horas semanais
Un. Adm: (154946) CENTRO DE EDUC.DE JOVEM E ADULTO-CEJA PAULO FREIRE
A Partir de: 01/01/2011 Até 06/02/2011
CONTRATO/SEDUC/00598/2011 DE: 10/01/2011
Processo N°: 1000000953788
Contratado: (216178/5) URSULA PATRICIA ALVES DIAS CARVALHO
CPF: 013.953.081-95
Cargo/Função: (3476) APOIO ADM. EDUCACIONAL-ELEMENTAR
Referência: A-001 Carga Horária: 30 horas semanais
Un. Adm: (014095) EEPG - TANCREDO A. NEVES
A Partir de: 01/01/2011 Até 26/01/2011
CONTRATO/SEDUC/00599/2011 DE: 10/01/2011
Processo N°: 1000000955721
Contratado: (216245/8) LEOZENIR MARIA DA SILVA
CPF: 346.928.861-53
Cargo/Função: (3476) APOIO ADM. EDUCACIONAL-ELEMENTAR
Referência: A-001 Carga Horária: 30 horas semanais
Un. Adm: (012548) EEPG - LEONIDAS DE MATOS
A Partir de: 01/01/2011 Até 26/01/2011
CONTRATO/SEDUC/00600/2011 DE: 10/01/2011
Processo N°: 1000000953968
Contratado: (216268/4) MICHELI CHAGAS DE LIMA
CPF: 026.828.201-31
Cargo/Função: (3468) TECNICO ADMINISTRATIVO EDUCACIONAL
Referência: A-001 Carga Horária: 30 horas semanais
Un. Adm: (118516) CENTRO DE EDUC. JOVENS E AD LUIZA MIOTTO FERREIRA
A Partir de: 01/01/2011 Até 06/02/2011
PUBLICADA, REGISTRADA, CUMPR-SE.
Cuiabá-MT, 10 de Janeiro de 2011.
Rosa Neide Sandes de Almeida
Secretária de Estado de Educação

O Secretária de Estado de Educação no uso de suas atribuições que lhes são conferidas por lei,
Resolve: RETIFICAR
Objeto: CONTRATAÇÃO TEMPORARIA POR MOTIVO DE URGÊNCIA
CONTRATO/SEDUC/00601/2011 DE: 10/01/2011
Processo N°: 1000000697269
Contratado: (216591/3) ANDRE RICARDO RAMOS
CPF: 513.691.761-04
Cargo/Função: (3468) TECNICO ADMINISTRATIVO EDUCACIONAL
Referência: A-001 Carga Horária: 30 horas semanais
Un. Adm: (009440) EEPG - LEOVEGILDO DE MELO
A Partir de: 11/02/2010 Até 31/12/2010
PUBLICADA, REGISTRADA, CUMPR-SE.
Cuiabá-MT, 10 de Janeiro de 2011.
Rosa Neide Sandes de Almeida
Secretária de Estado de Educação

O Secretária de Estado de Educação no uso de suas atribuições que lhes são conferidas por lei,
Resolve: AUTORIZAR
Objeto: CONTRATAÇÃO TEMPORARIA POR MOTIVO DE URGÊNCIA
CONTRATO/SEDUC/00602/2011 DE: 10/01/2011
Processo N°: 1000000953828
Contratado: (216591/4) ANDRE RICARDO RAMOS
CPF: 513.691.761-04
Cargo/Função: (3468) TECNICO ADMINISTRATIVO EDUCACIONAL
Referência: A-001 Carga Horária: 30 horas semanais
Un. Adm: (009440) EEPG - LEOVEGILDO DE MELO
A Partir de: 01/01/2011 Até 06/02/2011
CONTRATO/SEDUC/00603/2011 DE: 10/01/2011
Processo N°: 1000000955701
Contratado: (216603/4) RERMERSON ARCANJO FILHO
CPF: 693.015.491-15
Cargo/Função: (3476) APOIO ADM. EDUCACIONAL-ELEMENTAR
Referência: A-001 Carga Horária: 30 horas semanais
Un. Adm: (155128) E.E. ÁGUA SANTA
A Partir de: 01/01/2011 Até 06/02/2011
CONTRATO/SEDUC/00604/2011 DE: 10/01/2011
Processo N°: 1000000953248
Contratado: (216923/3) ANDERSON FERREIRA GONCALVES
CPF: 845.997.741-20
Cargo/Função: (3476) APOIO ADM. EDUCACIONAL-ELEMENTAR
Referência: A-001 Carga Horária: 30 horas semanais
Un. Adm: (016144) EEPG JUPIARA
A Partir de: 01/01/2011 Até 30/01/2011
CONTRATO/SEDUC/00605/2011 DE: 10/01/2011

Processo Nº: 100000953748
 Contratado: (216967/3) SIMONE VIEIRA DE SOUZA
 CPF: 031.338.811-32
 Cargo/Função: (3468) TECNICO ADMINISTRATIVO EDUCACIONAL
 Referência: A-001 Carga Horária: 30 horas semanais
 Un. Adm: (142166) E.E. DOM FRANCO DALLA VALLE
 A Partir de: 01/02/2010 Até 30/06/2010
 CONTRATO/SEDUC/00606/2011 DE: 10/01/2011

Processo Nº: 100000953638
 Contratado: (217010/4) ROGERIO GOMES INACIO
 CPF: 000.084.901-47
 Cargo/Função: (3476) APOIO ADM. EDUCACIONAL-ELEMENTAR
 Referência: A-001 Carga Horária: 30 horas semanais
 Un. Adm: (015261) EEPG - 15 DE JUNHO
 A Partir de: 01/01/2011 Até 31/01/2011
 CONTRATO/SEDUC/00607/2011 DE: 10/01/2011

Processo Nº: 100000954995
 Contratado: (217021/4) EDMAR AUGUSTO DA ROCHA
 CPF: 003.243.011-62
 Cargo/Função: (3476) APOIO ADM. EDUCACIONAL-ELEMENTAR
 Referência: A-001 Carga Horária: 30 horas semanais
 Un. Adm: (157252) E.E. "LEDY ANITA BRESKANCIN"
 A Partir de: 01/01/2011 Até 06/02/2011
 PUBLICADA, REGISTRADA, CUMPRADA-SE.
 Cuiabá-MT, 10 de Janeiro de 2011.
 Rosa Neide Sandes de Almeida
 Secretária de Estado de Educação

O Secretária de Estado de Educação no uso de suas atribuições que lhes são conferidas por lei,
 Resolve: RETIFICAR
 Objeto: CONTRATAÇÃO TEMPORARIA POR MOTIVO DE URGÊNCIA
 CONTRATO/SEDUC/00608/2011 DE: 10/01/2011

Processo Nº: 100000587904
 Contratado: (217054/2) SUELI APARECIDA DOS SANTOS
 CPF: 923.664.491-00
 Cargo/Função: (3468) TECNICO ADMINISTRATIVO EDUCACIONAL
 Referência: A-001 Carga Horária: 30 horas semanais
 Un. Adm: (016381) EEPG - ANTONIO OMETTO
 A Partir de: 01/02/2010 Até 31/12/2010
 PUBLICADA, REGISTRADA, CUMPRADA-SE.
 Cuiabá-MT, 10 de Janeiro de 2011.
 Rosa Neide Sandes de Almeida
 Secretária de Estado de Educação

O Secretária de Estado de Educação no uso de suas atribuições que lhes são conferidas por lei,
 Resolve: AUTORIZAR
 Objeto: CONTRATAÇÃO TEMPORARIA POR MOTIVO DE URGÊNCIA
 CONTRATO/SEDUC/00609/2011 DE: 10/01/2011

Processo Nº: 100000954993
 Contratado: (217061/4) LUCIANO GOMES DA SILVA
 CPF: 022.509.944-63
 Cargo/Função: (3476) APOIO ADM. EDUCACIONAL-ELEMENTAR
 Referência: A-001 Carga Horária: 30 horas semanais
 Un. Adm: (157252) E.E. "LEDY ANITA BRESKANCIN"
 A Partir de: 01/01/2011 Até 06/02/2011
 CONTRATO/SEDUC/00610/2011 DE: 10/01/2011

Processo Nº: 100000953639
 Contratado: (217101/4) MARAISA MAMEDES LEMES
 CPF: 889.999.121-91
 Cargo/Função: (3476) APOIO ADM. EDUCACIONAL-ELEMENTAR
 Referência: A-001 Carga Horária: 30 horas semanais
 Un. Adm: (015261) EEPG - 15 DE JUNHO
 A Partir de: 01/01/2011 Até 31/01/2011
 CONTRATO/SEDUC/00611/2011 DE: 10/01/2011

Processo Nº: 100000955622
 Contratado: (217430/4) RAIMUNDO NONATO MESQUITA
 CPF: 299.216.941-20
 Cargo/Função: (3476) APOIO ADM. EDUCACIONAL-ELEMENTAR
 Referência: A-001 Carga Horária: 30 horas semanais
 Un. Adm: (016454) EEPG - LUCIENE CARDOSO DE OLIVEIRA
 A Partir de: 01/01/2011 Até 06/02/2011
 CONTRATO/SEDUC/00612/2011 DE: 10/01/2011

Processo Nº: 100000955614
 Contratado: (217434/3) NAIR LIMA DA SILVA
 CPF: 021.355.301-58
 Cargo/Função: (3476) APOIO ADM. EDUCACIONAL-ELEMENTAR
 Referência: A-001 Carga Horária: 30 horas semanais
 Un. Adm: (016454) EEPG - LUCIENE CARDOSO DE OLIVEIRA
 A Partir de: 01/01/2011 Até 26/01/2011
 CONTRATO/SEDUC/00613/2011 DE: 10/01/2011

Processo Nº: 100000955554
 Contratado: (217453/3) GILMAR RODRIGUES
 CPF: 993.784.421-53
 Cargo/Função: (3476) APOIO ADM. EDUCACIONAL-ELEMENTAR
 Referência: A-001 Carga Horária: 30 horas semanais
 Un. Adm: (014257) EEPG - ESTEVAO DE MENDONCA
 A Partir de: 01/01/2011 Até 30/01/2011
 CONTRATO/SEDUC/00614/2011 DE: 10/01/2011

Processo Nº: 100000955724
 Contratado: (217479/3) KELLY CRISTINA VIEIRA
 CPF: 017.250.191-16
 Cargo/Função: (3468) TECNICO ADMINISTRATIVO EDUCACIONAL
 Referência: A-001 Carga Horária: 30 horas semanais
 Un. Adm: (009849) EEPG - RAIMUNDO PINHEIRO DA SILVA
 A Partir de: 01/01/2011 Até 06/02/2011
 CONTRATO/SEDUC/00615/2011 DE: 10/01/2011

Processo Nº: 100000953382
 Contratado: (217482/3) FRANCISMEIRE FERREIRA SALOMAO BRUNO
 CPF: 453.217.441-49
 Cargo/Função: (3476) APOIO ADM. EDUCACIONAL-ELEMENTAR
 Referência: A-001 Carga Horária: 30 horas semanais
 Un. Adm: (010480) EEPG - ALCEBIADDES CALHALO
 A Partir de: 01/01/2011 Até 26/01/2011
 PUBLICADA, REGISTRADA, CUMPRADA-SE.
 Cuiabá-MT, 10 de Janeiro de 2011.
 Rosa Neide Sandes de Almeida
 Secretária de Estado de Educação

O Secretária de Estado de Educação no uso de suas atribuições que lhes são conferidas por lei,
 Resolve: RETIFICAR
 Objeto: CONTRATAÇÃO TEMPORARIA POR MOTIVO DE URGÊNCIA
 CONTRATO/SEDUC/00616/2011 DE: 10/01/2011

Processo Nº: 100000953267
 Contratado: (217499/3) ELIZANDRA SIMONE SOBREIRO
 CPF: 121.102.508-01
 Cargo/Função: (3506) CONTR. TEMP. FUNCAO PROF. HABILITADO
 Referência: B-001 Carga Horária: 30 horas semanais
 Un. Adm: (010065) EEPG - TANCREDO DE ALMEIDA NEVES
 A Partir de: 29/11/2010 Até 23/12/2010
 PUBLICADA, REGISTRADA, CUMPRADA-SE.
 Cuiabá-MT, 10 de Janeiro de 2011.
 Rosa Neide Sandes de Almeida
 Secretária de Estado de Educação

O Secretária de Estado de Educação no uso de suas atribuições que lhes são conferidas por lei,
 Resolve: AUTORIZAR
 Objeto: CONTRATAÇÃO TEMPORARIA POR MOTIVO DE URGÊNCIA
 CONTRATO/SEDUC/00617/2011 DE: 10/01/2011

Processo Nº: 100000955733
 Contratado: (217683/3) ELIEZER RIBEIRO GOMES
 CPF: 019.621.961-27
 Cargo/Função: (3468) TECNICO ADMINISTRATIVO EDUCACIONAL
 Referência: A-001 Carga Horária: 30 horas semanais
 Un. Adm: (041688) ASSESSORIA PEDAGOGICA - CAMPINAPOLIS
 A Partir de: 03/01/2011 Até 06/02/2011
 CONTRATO/SEDUC/00618/2011 DE: 10/01/2011

Processo Nº: 100000955705
 Contratado: (217697/2) ALINE SOUZA MENDES SANTANA
 CPF: 008.892.781-48
 Cargo/Função: (3476) APOIO ADM. EDUCACIONAL-ELEMENTAR
 Referência: A-001 Carga Horária: 30 horas semanais
 Un. Adm: (014338) EEPG - AUGUSTO DE MORAES
 A Partir de: 01/01/2011 Até 30/01/2011
 CONTRATO/SEDUC/00619/2011 DE: 10/01/2011

Processo Nº: 100000953937
 Contratado: (217777/3) LUANA SILVESTRE DA SILVA
 CPF: 030.287.571-92
 Cargo/Função: (3476) APOIO ADM. EDUCACIONAL-ELEMENTAR
 Referência: A-001 Carga Horária: 30 horas semanais
 Un. Adm: (009687) EEPG - LEONIDAS ANTERO DE MATOS
 A Partir de: 01/01/2011 Até 26/01/2011
 PUBLICADA, REGISTRADA, CUMPRADA-SE.
 Cuiabá-MT, 10 de Janeiro de 2011.
 Rosa Neide Sandes de Almeida
 Secretária de Estado de Educação

O Secretária de Estado de Educação no uso de suas atribuições que lhes são conferidas por lei,
 Resolve: RETIFICAR
 Objeto: CONTRATAÇÃO TEMPORARIA POR MOTIVO DE URGÊNCIA
 CONTRATO/SEDUC/00620/2011 DE: 10/01/2011

Processo Nº: 100000576465
 Contratado: (217899/3) EMANUEL PEREIRA DE MELLO
 CPF: 022.934.431-32
 Cargo/Função: (3476) APOIO ADM. EDUCACIONAL-ELEMENTAR
 Referência: A-001 Carga Horária: 30 horas semanais
 Un. Adm: (009571) EEPG HELIO PALMA DE ARRUDA
 A Partir de: 01/02/2010 Até 31/12/2010
 PUBLICADA, REGISTRADA, CUMPRADA-SE.
 Cuiabá-MT, 10 de Janeiro de 2011.
 Rosa Neide Sandes de Almeida
 Secretária de Estado de Educação

O Secretária de Estado de Educação no uso de suas atribuições que lhes são conferidas por lei,
 Resolve: AUTORIZAR
 Objeto: CONTRATAÇÃO TEMPORARIA POR MOTIVO DE URGÊNCIA
 CONTRATO/SEDUC/00621/2011 DE: 10/01/2011

Processo Nº: 100000953507
 Contratado: (217899/4) EMANUEL PEREIRA DE MELLO
 CPF: 022.934.431-32
 Cargo/Função: (3476) APOIO ADM. EDUCACIONAL-ELEMENTAR
 Referência: A-001 Carga Horária: 30 horas semanais
 Un. Adm: (009571) EEPG HELIO PALMA DE ARRUDA
 A Partir de: 01/01/2011 Até 06/02/2011
 CONTRATO/SEDUC/00622/2011 DE: 10/01/2011

Processo Nº: 100000955560
 Contratado: (217919/4) LIVERCO INACIO ROMANO
 CPF: 079.870.868-94
 Cargo/Função: (3476) APOIO ADM. EDUCACIONAL-ELEMENTAR
 Referência: A-001 Carga Horária: 30 horas semanais
 Un. Adm: (015423) EEPG - DR. ANISIO JOSE MOREIRA
 A Partir de: 01/01/2011 Até 06/02/2011
 CONTRATO/SEDUC/00623/2011 DE: 10/01/2011

Processo Nº: 100000953642
 Contratado: (217953/4) LEANDRO LOPES DE ARAUJO
 CPF: 023.671.681-64
 Cargo/Função: (3476) APOIO ADM. EDUCACIONAL-ELEMENTAR
 Referência: A-001 Carga Horária: 30 horas semanais
 Un. Adm: (015296) EEPG - ZEFERINO JOSE DE MATTOS
 A Partir de: 01/01/2011 Até 06/02/2011
 CONTRATO/SEDUC/00624/2011 DE: 10/01/2011

Processo Nº: 100000953611
 Contratado: (218368/4) JOSUE ESTEVAO DA SILVA
 CPF: 592.922.021-20
 Cargo/Função: (3476) APOIO ADM. EDUCACIONAL-ELEMENTAR
 Referência: A-001 Carga Horária: 30 horas semanais
 Un. Adm: (011037) EEPG - PROF. RENILDA SILVA MORAES
 A Partir de: 01/01/2011 Até 06/02/2011
 CONTRATO/SEDUC/00625/2011 DE: 10/01/2011

Processo Nº: 100000953292
 Contratado: (218379/3) ANTONIO WAGNER DEMARQUE
 CPF: 522.674.401-30
 Cargo/Função: (3476) APOIO ADM. EDUCACIONAL-ELEMENTAR
 Referência: A-001 Carga Horária: 30 horas semanais
 Un. Adm: (015229) EEPG - MARECHAL RONDON
 A Partir de: 01/01/2011 Até 06/02/2011
 CONTRATO/SEDUC/00626/2011 DE: 10/01/2011

Processo Nº: 100000953290
 Contratado: (218385/3) ROSINO FELIX DE MORAES
 CPF: 110.206.101-82
 Cargo/Função: (3476) APOIO ADM. EDUCACIONAL-ELEMENTAR
 Referência: A-001 Carga Horária: 30 horas semanais
 Un. Adm: (060224) C.E.A.D.A. PROF. ARLETE P. MIGUELETTI
 A Partir de: 01/01/2011 Até 30/01/2011
 PUBLICADA, REGISTRADA, CUMPRÁ-SE.
 Cuiabá-MT, 10 de Janeiro de 2011.
 Rosa Neide Sandes de Almeida
 Secretária de Estado de Educação

O Secretária de Estado de Educação no uso de suas atribuições que lhes são conferidas por lei,
 Resolve: CANCELAR
 Objeto: CONTRATAÇÃO TEMPORARIA POR MOTIVO DE URGÊNCIA
 CONTRATO/SEDUC/00627/2011 DE: 10/01/2011

Processo Nº: 100000057250
 Contratado: (218412/3) VAGNO GALDINO DA CRUZ
 CPF: 013.275.171-24
 Cargo/Função: (3476) APOIO ADM. EDUCACIONAL-ELEMENTAR
 Un. Adm: (010693) ESC MILITAR TIRADENTES (CONV)
 Em: 24/12/2010
 PUBLICADA, REGISTRADA, CUMPRÁ-SE.
 Cuiabá-MT, 10 de Janeiro de 2011.
 Rosa Neide Sandes de Almeida
 Secretária de Estado de Educação

O Secretária de Estado de Educação no uso de suas atribuições que lhes são conferidas por lei,
 Resolve: AUTORIZAR
 Objeto: CONTRATAÇÃO TEMPORARIA POR MOTIVO DE URGÊNCIA
 CONTRATO/SEDUC/00628/2011 DE: 10/01/2011

Processo Nº: 1000000954090
 Contratado: (218417/4) VALDEMIL NUNES DE ALMEIDA
 CPF: 176.058.651-04
 Cargo/Função: (3476) APOIO ADM. EDUCACIONAL-ELEMENTAR
 Referência: A-001 Carga Horária: 30 horas semanais
 Un. Adm: (009695) EEPG - FENELON MULLER
 A Partir de: 01/01/2011 Até 30/01/2011
 CONTRATO/SEDUC/00629/2011 DE: 10/01/2011

Processo Nº: 1000000952742
 Contratado: (218537/3) MARCIA BENEDITA RODRIGUES DA SILVA
 CPF: 429.524.681-68
 Cargo/Função: (3468) TECNICO ADMINISTRATIVO EDUCACIONAL
 Referência: A-001 Carga Horária: 30 horas semanais
 Un. Adm: (049867) EEEF PROF. VASIT PEREIRA DA CONCEICAO
 A Partir de: 01/01/2011 Até 06/02/2011
 CONTRATO/SEDUC/00630/2011 DE: 10/01/2011

Processo Nº: 1000000953600
 Contratado: (218753/6) DULCE NEY MIRANDA MUNIZ
 CPF: 545.211.651-68
 Cargo/Função: (3476) APOIO ADM. EDUCACIONAL-ELEMENTAR
 Referência: A-001 Carga Horária: 30 horas semanais
 Un. Adm: (040525) ASSESSORIA PEDAGOGICA - POCONE
 A Partir de: 01/01/2011 Até 30/01/2011
 PUBLICADA, REGISTRADA, CUMPRÁ-SE.
 Cuiabá-MT, 10 de Janeiro de 2011.
 Rosa Neide Sandes de Almeida
 Secretária de Estado de Educação

O Secretária de Estado de Educação no uso de suas atribuições que lhes são conferidas por lei,
 Resolve: RETIFICAR
 Objeto: CONTRATAÇÃO TEMPORARIA POR MOTIVO DE URGÊNCIA
 CONTRATO/SEDUC/00631/2011 DE: 10/01/2011

Processo Nº: 1000000932880
 Contratado: (21887/10) LILLIAN CRISTINA DA SILVA
 CPF: 429.271.291-34
 Cargo/Função: (3506) CONTR.TEMP.FUNCAO PROF. HABILITADO
 Referência: B-001 Carga Horária: 35 horas semanais
 Un. Adm: (016578) EEPG - JOAQUIM AUGUSTO C. MARQUES
 A Partir de: 03/12/2010 Até 23/12/2010
 PUBLICADA, REGISTRADA, CUMPRÁ-SE.
 Cuiabá-MT, 10 de Janeiro de 2011.
 Rosa Neide Sandes de Almeida
 Secretária de Estado de Educação

O Secretária de Estado de Educação no uso de suas atribuições que lhes são conferidas por lei,
 Resolve: AUTORIZAR
 Objeto: CONTRATAÇÃO TEMPORARIA POR MOTIVO DE URGÊNCIA
 CONTRATO/SEDUC/00632/2011 DE: 10/01/2011

Processo Nº: 1000000953965
 Contratado: (219183/4) PAULO SILVA DOS SANTOS
 CPF: 042.270.754-67
 Cargo/Função: (3476) APOIO ADM. EDUCACIONAL-ELEMENTAR
 Referência: A-001 Carga Horária: 30 horas semanais
 Un. Adm: (118516) CENTRO DE EDUC. JOVENS E AD LUIZA MIOTTO FERREIRA
 A Partir de: 01/01/2011 Até 06/01/2011
 CONTRATO/SEDUC/00633/2011 DE: 10/01/2011

Processo Nº: 1000000952768
 Contratado: (219269/3) CICERO VENTURA DE ANDRADE
 CPF: 882.323.284-87
 Cargo/Função: (3476) APOIO ADM. EDUCACIONAL-ELEMENTAR
 Referência: A-001 Carga Horária: 30 horas semanais
 Un. Adm: (012173) EEPG - HERACILTO LEONCIO MONTEIRO
 A Partir de: 01/01/2011 Até 06/02/2011
 CONTRATO/SEDUC/00634/2011 DE: 10/01/2011

Processo Nº: 1000000953316
 Contratado: (219274/3) JOSE MALACO FILHO
 CPF: 482.087.521-34
 Cargo/Função: (3476) APOIO ADM. EDUCACIONAL-ELEMENTAR
 Referência: A-001 Carga Horária: 30 horas semanais
 Un. Adm: (015911) EEPG - RAMON SANCHES MARQUES
 A Partir de: 01/01/2011 Até 30/01/2011
 PUBLICADA, REGISTRADA, CUMPRÁ-SE.
 Cuiabá-MT, 10 de Janeiro de 2011.
 Rosa Neide Sandes de Almeida
 Secretária de Estado de Educação

O Secretária de Estado de Educação no uso de suas atribuições que lhes são conferidas por lei,
 Resolve: RETIFICAR
 Objeto: CONTRATAÇÃO TEMPORARIA POR MOTIVO DE URGÊNCIA
 CONTRATO/SEDUC/00635/2011 DE: 10/01/2011

Processo Nº: 1000000898703
 Contratado: (219328/9) JONNY PITER DOS SANTOS AMARAL
 CPF: 019.470.941-81
 Cargo/Função: (3506) CONTR.TEMP.FUNCAO PROF. HABILITADO
 Referência: B-001 Carga Horária: 02 horas semanais
 Un. Adm: (009482) EEPG - HELIODORO CAPISTRANO
 A Partir de: 02/06/2010 Até 23/12/2010
 PUBLICADA, REGISTRADA, CUMPRÁ-SE.
 Cuiabá-MT, 10 de Janeiro de 2011.
 Rosa Neide Sandes de Almeida
 Secretária de Estado de Educação

O Secretária de Estado de Educação no uso de suas atribuições que lhes são conferidas por lei,
 Resolve: AUTORIZAR
 Objeto: CONTRATAÇÃO TEMPORARIA POR MOTIVO DE URGÊNCIA
 CONTRATO/SEDUC/00636/2011 DE: 10/01/2011

Processo Nº: 1000000954091
 Contratado: (219342/3) ANTONIO CAMPOS FILHO
 CPF: 668.053.761-49
 Cargo/Função: (3476) APOIO ADM. EDUCACIONAL-ELEMENTAR
 Referência: A-001 Carga Horária: 30 horas semanais
 Un. Adm: (009695) EEPG - FENELON MULLER
 A Partir de: 01/01/2011 Até 30/01/2011
 CONTRATO/SEDUC/00637/2011 DE: 10/01/2011

Processo Nº: 1000000953986
 Contratado: (219343/3) DIEGO DOS ANJOS MAMORE
 CPF: 031.994.111-69
 Cargo/Função: (3476) APOIO ADM. EDUCACIONAL-ELEMENTAR
 Referência: A-001 Carga Horária: 30 horas semanais
 Un. Adm: (016381) EEPG - ANTONIO OMETTO
 A Partir de: 01/01/2011 Até 06/02/2011
 CONTRATO/SEDUC/00638/2011 DE: 10/01/2011

Processo Nº: 1000000954958
 Contratado: (219346/2) JOAQUIM VALENTIM
 CPF: 284.523.641-72
 Cargo/Função: (3476) APOIO ADM. EDUCACIONAL-ELEMENTAR
 Referência: A-001 Carga Horária: 30 horas semanais
 Un. Adm: (010863) EEPG - LUCAS PACHECO DE CAMARGO
 A Partir de: 01/01/2011 Até 30/01/2011
 CONTRATO/SEDUC/00639/2011 DE: 10/01/2011

Processo Nº: 1000000954171
 Contratado: (219353/2) REBERSON VIEIRA BORBA VIANA
 CPF: 396.773.971-68
 Cargo/Função: (3476) APOIO ADM. EDUCACIONAL-ELEMENTAR
 Referência: A-001 Carga Horária: 30 horas semanais
 Un. Adm: (011517) EEPG - ARTUR DA COSTA E SILVA
 A Partir de: 01/01/2011 Até 26/01/2011
 CONTRATO/SEDUC/00640/2011 DE: 10/01/2011

Processo Nº: 1000000955666
 Contratado: (219419/3) MAGNO DE ALMEIDA SOUZA
 CPF: 018.933.741-90
 Cargo/Função: (3476) APOIO ADM. EDUCACIONAL-ELEMENTAR
 Referência: A-001 Carga Horária: 30 horas semanais
 Un. Adm: (045098) EEPG JO@O CATARINO DE SOUZA
 A Partir de: 01/01/2011 Até 06/02/2011
 CONTRATO/SEDUC/00641/2011 DE: 10/01/2011

Processo Nº: 1000000953984
 Contratado: (219427/2) JOSE DUTRA RODRIGUES
 CPF: 150.888.632-68
 Cargo/Função: (3476) APOIO ADM. EDUCACIONAL-ELEMENTAR
 Referência: A-001 Carga Horária: 30 horas semanais
 Un. Adm: (016403) EEPG - BAIRRO UNIAO
 A Partir de: 01/01/2011 Até 06/02/2011
 CONTRATO/SEDUC/00642/2011 DE: 10/01/2011

Processo Nº: 1000000953975
 Contratado: (219428/3) LUIZ LAURO SOARES PINHO
 CPF: 313.820.638-73
 Cargo/Função: (3476) APOIO ADM. EDUCACIONAL-ELEMENTAR
 Referência: A-001 Carga Horária: 30 horas semanais
 Un. Adm: (038563) EEPG - JARDIM DAS FLORES
 A Partir de: 01/01/2011 Até 06/02/2011
 CONTRATO/SEDUC/00643/2011 DE: 10/01/2011

Processo Nº: 1000000955660
 Contratado: (219447/3) ROBISON DE MAGALHAES JOSETTI
 CPF: 570.716.241-00
 Cargo/Função: (3476) APOIO ADM. EDUCACIONAL-ELEMENTAR
 Referência: A-001 Carga Horária: 30 horas semanais
 Un. Adm: (045098) EEPG JO@O CATARINO DE SOUZA
 A Partir de: 01/01/2011 Até 06/02/2011
 CONTRATO/SEDUC/00644/2011 DE: 10/01/2011

Processo Nº: 1000000953192
 Contratado: (219455/2) CRISTIANO DOS SANTOS SOUZA
 CPF: 010.609.461-06
 Cargo/Função: (3476) APOIO ADM. EDUCACIONAL-ELEMENTAR
 Referência: A-001 Carga Horária: 30 horas semanais
 Un. Adm: (014648) EEPG - 21 DE ABRIL
 A Partir de: 01/01/2011 Até 06/02/2011
 CONTRATO/SEDUC/00645/2011 DE: 10/01/2011

Processo Nº: 1000000953971
 Contratado: (219457/3) CLAUDINEI MANOEL DE ANDRADE
 CPF: 956.532.871-72
 Cargo/Função: (3476) APOIO ADM. EDUCACIONAL-ELEMENTAR
 Referência: A-001 Carga Horária: 30 horas semanais
 Un. Adm: (154180) E.E. SENADOR JONAS PINHEIRO
 A Partir de: 01/01/2011 Até 06/02/2011
 CONTRATO/SEDUC/00646/2011 DE: 10/01/2011

Processo Nº: 1000000953308
 Contratado: (219470/3) FABIANO SULIGO ARAUJO
 CPF: 015.310.321-33
 Cargo/Função: (3476) APOIO ADM. EDUCACIONAL-ELEMENTAR
 Referência: A-001 Carga Horária: 30 horas semanais
 Un. Adm: (042048) ASSESSORIA PEDAGOGICA - TERRA NOVA DO NO
 A Partir de: 01/01/2011 Até 06/02/2011
 PUBLICADA, REGISTRADA, CUMPRÁ-SE.
 Cuiabá-MT, 10 de Janeiro de 2011.
 Rosa Neide Sandes de Almeida
 Secretária de Estado de Educação

O Secretária de Estado de Educação no uso de suas atribuições que lhes são conferidas por lei,
Resolve: RETIFICAR
Objeto: CONTRATAÇÃO TEMPORARIA POR MOTIVO DE URGÊNCIA
CONTRATO/SEDUC/00647/2011 DE: 10/01/2011
Processo N°: 1000000846572
Contratado: (219518/3) VALDSON COELHO PESSOA
CPF: 240.744.971-15
Cargo/Função: (3476) APOIO ADM. EDUCACIONAL-ELEMENTAR
Referência: A-001 Carga Horária: 30 horas semanais
Un. Adm: (010995) EEPG - MAJOR OTAVIO PITALUGA
A Partir de: 01/04/2010 Até 31/12/2010
PUBLICADA, REGISTRADA, CUMPR-SE.
Cuiabá-MT, 10 de Janeiro de 2011.
Rosa Neide Sandes de Almeida
Secretária de Estado de Educação

O Secretária de Estado de Educação no uso de suas atribuições que lhes são conferidas por lei,
Resolve: AUTORIZAR
Objeto: CONTRATAÇÃO TEMPORARIA POR MOTIVO DE URGÊNCIA
CONTRATO/SEDUC/00648/2011 DE: 10/01/2011
Processo N°: 1000000955285
Contratado: (219529/2) IVANEI RODRIGUES RAMALHO
CPF: 029.088.121-85
Cargo/Função: (3476) APOIO ADM. EDUCACIONAL-ELEMENTAR
Referência: A-001 Carga Horária: 30 horas semanais
Un. Adm: (013870) EEPG - BRIG EDUARDO GOMES
A Partir de: 01/01/2011 Até 26/01/2011

CONTRATO/SEDUC/00649/2011 DE: 10/01/2011
Processo N°: 1000000955169
Contratado: (219531/2) APARECIDO APOLONIO DA SILVA
CPF: 040.765.481-08
Cargo/Função: (3476) APOIO ADM. EDUCACIONAL-ELEMENTAR
Referência: A-001 Carga Horária: 30 horas semanais
Un. Adm: (013897) EEPG - ZELIA COSTA DE ALMEIDA
A Partir de: 01/01/2011 Até 30/01/2011

CONTRATO/SEDUC/00650/2011 DE: 10/01/2011
Processo N°: 1000000953330
Contratado: (219537/2) EVANIO ALVES CASSIANO
CPF: 011.599.591-96
Cargo/Função: (3476) APOIO ADM. EDUCACIONAL-ELEMENTAR
Referência: A-001 Carga Horária: 30 horas semanais
Un. Adm: (016632) EEPG - PROF. DEMETRIO PEREIRA
A Partir de: 01/01/2011 Até 31/01/2011

CONTRATO/SEDUC/00651/2011 DE: 10/01/2011
Processo N°: 1000000953972
Contratado: (219597/3) JOAO CARLOS ORTIZ DE OLIVEIRA
CPF: 058.021.249-11
Cargo/Função: (3476) APOIO ADM. EDUCACIONAL-ELEMENTAR
Referência: A-001 Carga Horária: 30 horas semanais
Un. Adm: (154180) E.E. SENADOR JONAS PINHEIRO
A Partir de: 01/01/2011 Até 06/02/2011

CONTRATO/SEDUC/00652/2011 DE: 10/01/2011
Processo N°: 1000000954342
Contratado: (219598/2) EDINALDO CAVALCANTE GAIÃO
CPF: 766.291.638-34
Cargo/Função: (3476) APOIO ADM. EDUCACIONAL-ELEMENTAR
Referência: A-001 Carga Horária: 30 horas semanais
Un. Adm: (009814) EEPG - ANA MARIA DO COUTO
A Partir de: 01/01/2011 Até 30/01/2011

CONTRATO/SEDUC/00653/2011 DE: 10/01/2011
Processo N°: 1000000955510
Contratado: (219618/3) ZEZITO MACHADO DE ANDRADE
CPF: 112.382.751-68
Cargo/Função: (3476) APOIO ADM. EDUCACIONAL-ELEMENTAR
Referência: A-001 Carga Horária: 30 horas semanais
Un. Adm: (014362) EEPG - GARCIA BRANCA
A Partir de: 01/01/2011 Até 26/01/2011

CONTRATO/SEDUC/00654/2011 DE: 10/01/2011
Processo N°: 1000000953973
Contratado: (219644/3) JOSE LEONCIO GONCALVES DOS SANTOS
CPF: 568.261.761-49
Cargo/Função: (3476) APOIO ADM. EDUCACIONAL-ELEMENTAR
Referência: A-001 Carga Horária: 30 horas semanais
Un. Adm: (154180) E.E. SENADOR JONAS PINHEIRO
A Partir de: 01/01/2011 Até 06/02/2011

CONTRATO/SEDUC/00655/2011 DE: 10/01/2011
Processo N°: 1000000953792
Contratado: (219672/2) LUCIANO DE JESUS CEBALHO
CPF: 044.584.551-17
Cargo/Função: (3476) APOIO ADM. EDUCACIONAL-ELEMENTAR
Referência: A-001 Carga Horária: 30 horas semanais
Un. Adm: (154687) E.E. MARIA EDUARDA PEREIRA SOLDERA
A Partir de: 01/01/2011 Até 06/02/2011

CONTRATO/SEDUC/00656/2011 DE: 10/01/2011
Processo N°: 1000000953705
Contratado: (219687/2) CANDIDA ALMEIDA DE OLIVEIRA
CPF: 013.834.111-74
Cargo/Função: (3476) APOIO ADM. EDUCACIONAL-ELEMENTAR
Referência: A-001 Carga Horária: 30 horas semanais
Un. Adm: (010260) EEPG - SAO JOSE
A Partir de: 01/01/2011 Até 30/01/2011

CONTRATO/SEDUC/00657/2011 DE: 10/01/2011
Processo N°: 1000000955228
Contratado: (219729/2) VALTONEY SENA DA COSTA
CPF: 502.262.661-68
Cargo/Função: (3476) APOIO ADM. EDUCACIONAL-ELEMENTAR
Referência: A-001 Carga Horária: 30 horas semanais
Un. Adm: (012831) EEPG - MARECHAL RONDON
A Partir de: 01/01/2011 Até 30/01/2011

CONTRATO/SEDUC/00658/2011 DE: 10/01/2011
Processo N°: 1000000955231
Contratado: (219737/2) FRANCISCO MANSOS DE ALMEIDA
CPF: 345.409.971-49
Cargo/Função: (3476) APOIO ADM. EDUCACIONAL-ELEMENTAR
Referência: A-001 Carga Horária: 30 horas semanais
Un. Adm: (012831) EEPG - MARECHAL RONDON
A Partir de: 01/01/2011 Até 30/01/2011
PUBLICADA, REGISTRADA, CUMPR-SE.
Cuiabá-MT, 10 de Janeiro de 2011.
Rosa Neide Sandes de Almeida
Secretária de Estado de Educação

O Secretária de Estado de Educação no uso de suas atribuições que lhes são conferidas por lei,
Resolve: RETIFICAR
Objeto: CONTRATAÇÃO TEMPORARIA POR MOTIVO DE URGÊNCIA
CONTRATO/SEDUC/00659/2011 DE: 10/01/2011
Processo N°: 1000000940560
Contratado: (219766/3) AGENIL GARCIA
CPF: 429.387.401-15
Cargo/Função: (3476) APOIO ADM. EDUCACIONAL-ELEMENTAR
Referência: A-001 Carga Horária: 30 horas semanais
Un. Adm: (010430) EEPG - ALINA DO NASCIMENTO TOCANTINS
A Partir de: 01/01/2011 Até 06/02/2011

CONTRATO/SEDUC/00660/2011 DE: 10/01/2011
Processo N°: 1000000940563
Contratado: (219767/3) ARTUR DOS SANTOS PINTO
CPF: 405.607.241-87
Cargo/Função: (3476) APOIO ADM. EDUCACIONAL-ELEMENTAR
Referência: A-001 Carga Horária: 30 horas semanais
Un. Adm: (010430) EEPG - ALINA DO NASCIMENTO TOCANTINS
A Partir de: 01/01/2011 Até 06/02/2011
PUBLICADA, REGISTRADA, CUMPR-SE.
Cuiabá-MT, 10 de Janeiro de 2011.
Rosa Neide Sandes de Almeida
Secretária de Estado de Educação

O Secretária de Estado de Educação no uso de suas atribuições que lhes são conferidas por lei,
Resolve: AUTORIZAR
Objeto: CONTRATAÇÃO TEMPORARIA POR MOTIVO DE URGÊNCIA
CONTRATO/SEDUC/00661/2011 DE: 10/01/2011
Processo N°: 1000000952769
Contratado: (219772/3) JEFFERSON BRAZ SILVA
CPF: 654.318.391-87
Cargo/Função: (3476) APOIO ADM. EDUCACIONAL-ELEMENTAR
Referência: A-001 Carga Horária: 30 horas semanais
Un. Adm: (012173) EEPG - HERACLITO LEONCIO MONTEIRO
A Partir de: 01/01/2011 Até 06/02/2011

CONTRATO/SEDUC/00662/2011 DE: 10/01/2011
Processo N°: 1000000954829
Contratado: (219775/3) GISELLY DE SOUZA ALMEIDA
CPF: 945.054.541-34
Cargo/Função: (3476) APOIO ADM. EDUCACIONAL-ELEMENTAR
Referência: A-001 Carga Horária: 30 horas semanais
Un. Adm: (015377) EEPG - NILCE MARIA MAGALHAES
A Partir de: 01/01/2011 Até 30/01/2011

CONTRATO/SEDUC/00663/2011 DE: 10/01/2011
Processo N°: 1000000955117
Contratado: (219820/2) WAGNER DOS SANTOS
CPF: 495.712.731-04
Cargo/Função: (3476) APOIO ADM. EDUCACIONAL-ELEMENTAR
Referência: A-001 Carga Horária: 30 horas semanais
Un. Adm: (011525) EEPG - FERONIO RODRIGUES
A Partir de: 01/01/2011 Até 26/01/2011

CONTRATO/SEDUC/00664/2011 DE: 10/01/2011
Processo N°: 1000000955114
Contratado: (219851/2) MILTON FERREIRA DA SILVA
CPF: 352.681.901-72
Cargo/Função: (3476) APOIO ADM. EDUCACIONAL-ELEMENTAR
Referência: A-001 Carga Horária: 30 horas semanais
Un. Adm: (016632) EEPG - PROF. DEMETRIO PEREIRA
A Partir de: 01/01/2011 Até 31/01/2011

CONTRATO/SEDUC/00665/2011 DE: 10/01/2011
Processo N°: 1000000955209
Contratado: (219909/3) OSMAR DA SILVA
CPF: 033.867.238-96
Cargo/Função: (3476) APOIO ADM. EDUCACIONAL-ELEMENTAR
Referência: A-001 Carga Horária: 30 horas semanais
Un. Adm: (015881) EEPG - EMANUEL PINHEIRO
A Partir de: 01/01/2011 Até 30/01/2011

CONTRATO/SEDUC/00666/2011 DE: 10/01/2011
Processo N°: 1000000954269
Contratado: (219914/3) ANTONIO GABRIEL LOPES
CPF: 032.609.881-06
Cargo/Função: (3476) APOIO ADM. EDUCACIONAL-ELEMENTAR
Referência: A-001 Carga Horária: 30 horas semanais
Un. Adm: (114553) E.E. PADRE JHOANNES BERTHOLD HENNING
A Partir de: 01/01/2011 Até 06/02/2011

CONTRATO/SEDUC/00667/2011 DE: 10/01/2011
Processo N°: 1000000954973
Contratado: (219934/5) EDSON BISPO DE ASSUNCAO
CPF: 010.648.641-12
Cargo/Função: (3476) APOIO ADM. EDUCACIONAL-ELEMENTAR
Referência: A-001 Carga Horária: 30 horas semanais
Un. Adm: (045110) EEPG LUIZA SOARES BOBAID
A Partir de: 01/01/2011 Até 30/01/2011

CONTRATO/SEDUC/00668/2011 DE: 10/01/2011
Processo N°: 1000000954245
Contratado: (219936/2) LEANDRO DANIEL DIONEZIO
CPF: 041.368.841-09
Cargo/Função: (3476) APOIO ADM. EDUCACIONAL-ELEMENTAR
Referência: A-001 Carga Horária: 30 horas semanais
Un. Adm: (013773) EEPG - 29 DE JUNHO
A Partir de: 01/01/2011 Até 30/01/2011

CONTRATO/SEDUC/00669/2011 DE: 10/01/2011
Processo N°: 1000000953471
Contratado: (219937/2) DANIEL FRANCIS DIONEZIO
CPF: 041.368.831-37
Cargo/Função: (3476) APOIO ADM. EDUCACIONAL-ELEMENTAR
Referência: A-001 Carga Horária: 30 horas semanais
Un. Adm: (013781) EEPG - OSVALDO CANDIDO PEREIRA
A Partir de: 01/01/2011 Até 06/02/2011

CONTRATO/SEDUC/00670/2011 DE: 10/01/2011
Processo N°: 1000000953782
Contratado: (219955/2) JESSIKA MARYS DA SILVA ARRUDA
CPF: 018.492.601-76
Cargo/Função: (3476) APOIO ADM. EDUCACIONAL-ELEMENTAR
Referência: A-001 Carga Horária: 30 horas semanais
Un. Adm: (009610) EEPG - ANTONIO EPAMINONDAS
A Partir de: 01/01/2011 Até 26/01/2011

CONTRATO/SEDUC/00671/2011 DE: 10/01/2011
Processo N°: 1000000955296
Contratado: (219963/3) ANDERSON EUDORCIO DE ARRUDA

CPF: 951.669.471-34
Cargo/Função: (3476) APOIO ADM. EDUCACIONAL-ELEMENTAR
Referência: A-001 Carga Horária: 30 horas semanais
Un. Adm: (097012) E. E. JOSE APARECIDO RIBEIRO
A Partir de: 01/01/2011 Até 06/02/2011
CONTRATO/SEDUC/00672/2011 DE: 10/01/2011
Processo N°: 100000955645
Contratado: (219969/3) NILSON SANTOS DE CAMPOS
CPF: 411.990.651-53
Cargo/Função: (3476) APOIO ADM. EDUCACIONAL-ELEMENTAR
Referência: A-001 Carga Horária: 30 horas semanais
Un. Adm: (021091) EEPG - CLENIA ROSALINA SOUZA
A Partir de: 01/01/2011 Até 30/01/2011
CONTRATO/SEDUC/00673/2011 DE: 10/01/2011
Processo N°: 100000955450
Contratado: (219973/3) ERIVALDO DE SOUZA ALMEIDA
CPF: 626.847.791-04
Cargo/Função: (3468) TECNICO ADMINISTRATIVO EDUCACIONAL
Referência: A-001 Carga Horária: 30 horas semanais
Un. Adm: (016322) EEPG - SAO GERALDO
A Partir de: 01/01/2011 Até 06/02/2011
CONTRATO/SEDUC/00674/2011 DE: 10/01/2011
Processo N°: 100000952777
Contratado: (220075/3) PAULO VITOR DE MIRANDA SOUZA
CPF: 731.532.221-34
Cargo/Função: (3476) APOIO ADM. EDUCACIONAL-ELEMENTAR
Referência: A-001 Carga Horária: 30 horas semanais
Un. Adm: (012173) EEPG - HERACLITO LEONCIO MONTEIRO
A Partir de: 01/01/2011 Até 06/02/2011
CONTRATO/SEDUC/00675/2011 DE: 10/01/2011
Processo N°: 100000955471
Contratado: (220081/2) VILMAR FERREIRA DOS SANTOS
CPF: 030.009.984-38
Cargo/Função: (3476) APOIO ADM. EDUCACIONAL-ELEMENTAR
Referência: A-001 Carga Horária: 30 horas semanais
Un. Adm: (013900) EEPG - 1. DE MAIO
A Partir de: 01/01/2011 Até 30/01/2011
CONTRATO/SEDUC/00676/2011 DE: 10/01/2011
Processo N°: 100000953175
Contratado: (22018/9) REGINA MAXIMA DA SILVA
CPF: 241.050.311-04
Cargo/Função: (3476) APOIO ADM. EDUCACIONAL-ELEMENTAR
Referência: A-001 Carga Horária: 30 horas semanais
Un. Adm: (010553) EEPG - ANDRE LUIZ DA SILVA REIS
A Partir de: 01/01/2011 Até 06/02/2011
CONTRATO/SEDUC/00677/2011 DE: 10/01/2011
Processo N°: 100000953865
Contratado: (220207/2) LEVI SCHAEFER
CPF: 750.898.239-87
Cargo/Função: (3476) APOIO ADM. EDUCACIONAL-ELEMENTAR
Referência: A-001 Carga Horária: 30 horas semanais
Un. Adm: (060208) EEBB ALBERT EINSTEIN
A Partir de: 01/01/2011 Até 06/02/2011
CONTRATO/SEDUC/00678/2011 DE: 10/01/2011
Processo N°: 100000953868
Contratado: (220208/2) FRANCISCO DE PAULO ALVES BARBOSA
CPF: 010.332.213-25
Cargo/Função: (3476) APOIO ADM. EDUCACIONAL-ELEMENTAR
Referência: A-001 Carga Horária: 30 horas semanais
Un. Adm: (060208) EEBB ALBERT EINSTEIN
A Partir de: 01/01/2011 Até 06/02/2011
CONTRATO/SEDUC/00679/2011 DE: 10/01/2011
Processo N°: 100000953252
Contratado: (220224/2) IRENE LUCIA DOS SANTOS
CPF: 615.716.441-72
Cargo/Função: (3468) TECNICO ADMINISTRATIVO EDUCACIONAL
Referência: A-001 Carga Horária: 30 horas semanais
Un. Adm: (016144) EEPG - JUPIARA
A Partir de: 01/01/2011 Até 06/02/2011
CONTRATO/SEDUC/00680/2011 DE: 10/01/2011
Processo N°: 100000953232
Contratado: (220514/2) RODRIGO LUIZ DA SILVA
CPF: 027.244.031-00
Cargo/Função: (3476) APOIO ADM. EDUCACIONAL-ELEMENTAR
Referência: A-001 Carga Horária: 30 horas semanais
Un. Adm: (069558) EE ANGELINA F. MAZZUTTI
A Partir de: 01/01/2011 Até 06/02/2011
CONTRATO/SEDUC/00681/2011 DE: 10/01/2011
Processo N°: 100000953781
Contratado: (220518/2) AILTON RODRIGUES CARDOSO
CPF: 319.963.709-44
Cargo/Função: (3476) APOIO ADM. EDUCACIONAL-ELEMENTAR
Referência: A-001 Carga Horária: 30 horas semanais
Un. Adm: (154016) C.E.J.A.PROF ALZIRA MARIA DA SILVA
A Partir de: 01/01/2011 Até 26/01/2011
CONTRATO/SEDUC/00682/2011 DE: 10/01/2011
Processo N°: 100000953771
Contratado: (220519/2) CLEITON CUSTODIO JORGE
CPF: 027.576.421-46
Cargo/Função: (3476) APOIO ADM. EDUCACIONAL-ELEMENTAR
Referência: A-001 Carga Horária: 30 horas semanais
Un. Adm: (013420) EEPG - NOVA GALILEIA
A Partir de: 01/01/2011 Até 30/01/2011
CONTRATO/SEDUC/00683/2011 DE: 10/01/2011
Processo N°: 100000954107
Contratado: (220580/2) SONIA CAVALCANTE DE PAULA
CPF: 934.285.531-87
Cargo/Função: (3476) APOIO ADM. EDUCACIONAL-ELEMENTAR
Referência: A-001 Carga Horária: 30 horas semanais
Un. Adm: (012173) EEPG - HERACLITO LEONCIO MONTEIRO
A Partir de: 01/01/2011 Até 26/01/2011
PUBLICADA, REGISTRADA, CUMPRÁ-SE.
Cuiabá-MT, 10 de Janeiro de 2011.
Rosa Neide Sandes de Almeida
Secretária de Estado de Educação

O Secretária de Estado de Educação no uso de suas atribuições que lhes são conferidas por lei,
Resolve: RETIFICAR
Objeto: CONTRATAÇÃO TEMPORARIA POR MOTIVO DE URGÊNCIA
CONTRATO/SEDUC/00684/2011 DE: 10/01/2011
Processo N°: 100000957563

Contratado: (220677/1) CARLOS ALEXANDRE DOS SANTOS OLIVEIRA
CPF: 019.174.251-12
Cargo/Função: (3476) APOIO ADM. EDUCACIONAL-ELEMENTAR
Referência: A-001 Carga Horária: 30 horas semanais
Un. Adm: (015350) EEPG - SERRA AZUL
A Partir de: 01/02/2010 Até 31/12/2010
PUBLICADA, REGISTRADA, CUMPRÁ-SE.
Cuiabá-MT, 10 de Janeiro de 2011.
Rosa Neide Sandes de Almeida
Secretária de Estado de Educação

O Secretária de Estado de Educação no uso de suas atribuições que lhes são conferidas por lei,
Resolve: AUTORIZAR
Objeto: CONTRATAÇÃO TEMPORARIA POR MOTIVO DE URGÊNCIA
CONTRATO/SEDUC/00685/2011 DE: 10/01/2011

Processo N°: 100000953235
Contratado: (220677/2) CARLOS ALEXANDRE DOS SANTOS OLIVEIRA
CPF: 019.174.251-12
Cargo/Função: (3476) APOIO ADM. EDUCACIONAL-ELEMENTAR
Referência: A-001 Carga Horária: 30 horas semanais
Un. Adm: (015350) EEPG - SERRA AZUL
A Partir de: 01/01/2011 Até 06/02/2011
CONTRATO/SEDUC/00686/2011 DE: 10/01/2011

Processo N°: 100000955226
Contratado: (220680/2) JONATAS NEPONOCENO DE ALMEIDA
CPF: 917.499.051-91
Cargo/Função: (3476) APOIO ADM. EDUCACIONAL-ELEMENTAR
Referência: A-001 Carga Horária: 30 horas semanais
Un. Adm: (012793) E.E. - 25 DE JUNHO
A Partir de: 01/01/2011 Até 30/01/2011
CONTRATO/SEDUC/00687/2011 DE: 10/01/2011

Processo N°: 100000953821
Contratado: (220686/2) HEBER GUERRA PEREIRA
CPF: 880.404.701-10
Cargo/Função: (3476) APOIO ADM. EDUCACIONAL-ELEMENTAR
Referência: A-001 Carga Horária: 30 horas semanais
Un. Adm: (009440) EEPG - LEOVIGILDO DE MELO
A Partir de: 01/01/2011 Até 06/02/2011
CONTRATO/SEDUC/00688/2011 DE: 10/01/2011

Processo N°: 100000953017
Contratado: (220705/4) LUIZ APACANO KAPEGUARA
CPF: 362.947.481-00
Cargo/Função: (3506) CONTR. TEMP. FUNCAO PROF. HABILITADO
Referência: B-001 Carga Horária: 30 horas semanais
Un. Adm: (156230) E.E. INDIGENA DE EDUCAÇÃO BÁSICA
A Partir de: 01/01/2011 Até 06/02/2011
CONTRATO/SEDUC/00689/2011 DE: 10/01/2011

Processo N°: 100000953675
Contratado: (220705/5) LUIZ APACANO KAPEGUARA
CPF: 362.947.481-00
Cargo/Função: (3506) CONTR. TEMP. FUNCAO PROF. HABILITADO
Referência: B-001 Carga Horária: 15 horas semanais
Un. Adm: (156230) E.E. INDIGENA DE EDUCAÇÃO BÁSICA
A Partir de: 01/01/2011 Até 06/02/2011
CONTRATO/SEDUC/00690/2011 DE: 10/01/2011

Processo N°: 100000953096
Contratado: (220720/3) ROSIANNY MARTINS DA CRUZ
CPF: 001.546.301-01
Cargo/Função: (3468) TECNICO ADMINISTRATIVO EDUCACIONAL
Referência: A-001 Carga Horária: 30 horas semanais
Un. Adm: (128228) E.E. INDIGENA PAIHITWARA
A Partir de: 01/01/2011 Até 06/02/2011
PUBLICADA, REGISTRADA, CUMPRÁ-SE.
Cuiabá-MT, 10 de Janeiro de 2011.
Rosa Neide Sandes de Almeida
Secretária de Estado de Educação

O Secretária de Estado de Educação no uso de suas atribuições que lhes são conferidas por lei,
Resolve: RETIFICAR
Objeto: CONTRATAÇÃO TEMPORARIA POR MOTIVO DE URGÊNCIA
CONTRATO/SEDUC/00691/2011 DE: 10/01/2011

Processo N°: 100000953716
Contratado: (220732/3) LUANA KATIA HERBER QUEVEDO
CPF: 045.760.489-10
Cargo/Função: (3506) CONTR. TEMP. FUNCAO PROF. HABILITADO
Referência: B-001 Carga Horária: 26 horas semanais
Un. Adm: (091448) E.E. PROFESSORA EDELI MANTOVANI
A Partir de: 19/10/2010 Até 23/12/2010
CONTRATO/SEDUC/00692/2011 DE: 10/01/2011

Processo N°: 100000953229
Contratado: (220747/1) NICOLY CRISTINA CHIMIELESKI SILVEIRA
CPF: 905.493.761-00
Cargo/Função: (3506) CONTR. TEMP. FUNCAO PROF. HABILITADO
Referência: B-001 Carga Horária: 11 horas semanais
Un. Adm: (091448) E.E. PROFESSORA EDELI MANTOVANI
A Partir de: 19/10/2010 Até 23/12/2010
PUBLICADA, REGISTRADA, CUMPRÁ-SE.
Cuiabá-MT, 10 de Janeiro de 2011.
Rosa Neide Sandes de Almeida
Secretária de Estado de Educação

O Secretária de Estado de Educação no uso de suas atribuições que lhes são conferidas por lei,
Resolve: CANCELAR
Objeto: CONTRATAÇÃO TEMPORARIA POR MOTIVO DE URGÊNCIA
CONTRATO/SEDUC/00693/2011 DE: 10/01/2011

Processo N°: 100000947808
Contratado: (220802/3) MARCIO APARECIDO DE ALMEIDA
CPF: 026.526.181-30
Cargo/Função: (3476) APOIO ADM. EDUCACIONAL-ELEMENTAR
Un. Adm: (011657) EEPG - SAO LUIZ
Em: 03/01/2011
PUBLICADA, REGISTRADA, CUMPRÁ-SE.
Cuiabá-MT, 10 de Janeiro de 2011.
Rosa Neide Sandes de Almeida
Secretária de Estado de Educação

O Secretária de Estado de Educação no uso de suas atribuições que lhes são conferidas por lei,
Resolve: AUTORIZAR

O Secretária de Estado de Educação no uso de suas atribuições que lhes são conferidas por lei,
Resolve: AUTORIZAR

Objeto: CONTRATAÇÃO TEMPORARIA POR MOTIVO DE URGÊNCIA
 CONTRATO/SEDUC/00694/2011 DE: 10/01/2011
 Processo N°: 1000000953970
 Contratado: (220830/2) SILVIA NORONHA
 CPF: 754.499.191-15
 Cargo/Função: (3476) APOIO ADM. EDUCACIONAL-ELEMENTAR
 Referência: A-001 Carga Horária: 30 horas semanais
 Un. Adm: (154180) E.E. SENADOR JONAS PINHEIRO
 A Partir de: 01/01/2011 Até 06/02/2011

CONTRATO/SEDUC/00695/2011 DE: 10/01/2011
 Processo N°: 1000000954850
 Contratado: (220831/2) MARIA BONFIM VIEIRA DOS SANTOS
 CPF: 902.561.661-53
 Cargo/Função: (3468) TECNICO ADMINISTRATIVO EDUCACIONAL
 Referência: A-001 Carga Horária: 30 horas semanais
 Un. Adm: (016390) EEPG - CECILIA MEIRELLES
 A Partir de: 01/01/2011 Até 06/02/2011

CONTRATO/SEDUC/00696/2011 DE: 10/01/2011
 Processo N°: 1000000954798
 Contratado: (220847/2) JEAN DOS SANTOS ALEXANDRE
 CPF: 036.391.801-94
 Cargo/Função: (3476) APOIO ADM. EDUCACIONAL-ELEMENTAR
 Referência: A-001 Carga Horária: 30 horas semanais
 Un. Adm: (117587) E.E. SANTANA DO TAQUARAL
 A Partir de: 01/01/2011 Até 06/02/2011
 PUBLICADA, REGISTRADA, CUMPRADA-SE.
 Cuiabá-MT, 10 de Janeiro de 2011.
 Rosa Neide Sandes de Almeida
 Secretária de Estado de Educação

O Secretária de Estado de Educação no uso de suas atribuições que lhes são conferidas por lei,
 Resolve: RETIFICAR

Objeto: CONTRATAÇÃO TEMPORARIA POR MOTIVO DE URGÊNCIA
 CONTRATO/SEDUC/00697/2011 DE: 10/01/2011
 Processo N°: 1000000574948
 Contratado: (220904/1) VIVIANE DE SOUZA ORMOND
 CPF: 023.196.501-05
 Cargo/Função: (3468) TECNICO ADMINISTRATIVO EDUCACIONAL
 Referência: A-001 Carga Horária: 30 horas semanais
 Un. Adm: (154008) C.E.J.A.JOSE DE MESQUITA
 A Partir de: 08/02/2010 Até 31/12/2010
 PUBLICADA, REGISTRADA, CUMPRADA-SE.
 Cuiabá-MT, 10 de Janeiro de 2011.
 Rosa Neide Sandes de Almeida
 Secretária de Estado de Educação

O Secretária de Estado de Educação no uso de suas atribuições que lhes são conferidas por lei,
 Resolve: AUTORIZAR

Objeto: CONTRATAÇÃO TEMPORARIA POR MOTIVO DE URGÊNCIA
 CONTRATO/SEDUC/00698/2011 DE: 10/01/2011
 Processo N°: 1000000953732
 Contratado: (220904/2) VIVIANE DE SOUZA ORMOND
 CPF: 023.196.501-05
 Cargo/Função: (3468) TECNICO ADMINISTRATIVO EDUCACIONAL
 Referência: A-001 Carga Horária: 30 horas semanais
 Un. Adm: (154008) C.E.J.A.JOSE DE MESQUITA
 A Partir de: 02/01/2011 Até 06/02/2011

CONTRATO/SEDUC/00699/2011 DE: 10/01/2011
 Processo N°: 1000000952758
 Contratado: (220906/2) ODENILZA GONCALINA DE ALMEIDA
 CPF: 982.401.371-72
 Cargo/Função: (3468) TECNICO ADMINISTRATIVO EDUCACIONAL
 Referência: A-001 Carga Horária: 30 horas semanais
 Un. Adm: (049867) EEEF PROF. VASTI PEREIRA DA CONCEICAO
 A Partir de: 01/01/2011 Até 06/02/2011

CONTRATO/SEDUC/00700/2011 DE: 10/01/2011
 Processo N°: 1000000953989
 Contratado: (220910/2) MARLENE GASPARD DE MIRANDA
 CPF: 835.206.781-87
 Cargo/Função: (3476) APOIO ADM. EDUCACIONAL-ELEMENTAR
 Referência: A-001 Carga Horária: 30 horas semanais
 Un. Adm: (016381) EEPG - ANTONIO OMETTO
 A Partir de: 01/01/2011 Até 06/02/2011
 PUBLICADA, REGISTRADA, CUMPRADA-SE.
 Cuiabá-MT, 10 de Janeiro de 2011.
 Rosa Neide Sandes de Almeida
 Secretária de Estado de Educação

O Secretária de Estado de Educação no uso de suas atribuições que lhes são conferidas por lei,
 Resolve: RETIFICAR

Objeto: CONTRATAÇÃO TEMPORARIA POR MOTIVO DE URGÊNCIA
 CONTRATO/SEDUC/00701/2011 DE: 10/01/2011
 Processo N°: 1000000705024
 Contratado: (220933/1) ALETICIA VALENTIM DA SILVA
 CPF: 024.609.211-44
 Cargo/Função: (3468) TECNICO ADMINISTRATIVO EDUCACIONAL
 Referência: A-001 Carga Horária: 30 horas semanais
 Un. Adm: (016390) EEPG - CECILIA MEIRELLES
 A Partir de: 08/02/2010 Até 31/12/2010
 PUBLICADA, REGISTRADA, CUMPRADA-SE.
 Cuiabá-MT, 10 de Janeiro de 2011.
 Rosa Neide Sandes de Almeida
 Secretária de Estado de Educação

O Secretária de Estado de Educação no uso de suas atribuições que lhes são conferidas por lei,
 Resolve: AUTORIZAR

Objeto: CONTRATAÇÃO TEMPORARIA POR MOTIVO DE URGÊNCIA
 CONTRATO/SEDUC/00702/2011 DE: 10/01/2011
 Processo N°: 1000000953977
 Contratado: (220933/2) ALETICIA VALENTIM DA SILVA
 CPF: 024.609.211-44
 Cargo/Função: (3468) TECNICO ADMINISTRATIVO EDUCACIONAL
 Referência: A-001 Carga Horária: 30 horas semanais
 Un. Adm: (016390) EEPG - CECILIA MEIRELLES
 A Partir de: 01/01/2011 Até 06/02/2011

CONTRATO/SEDUC/00703/2011 DE: 10/01/2011
 Processo N°: 1000000953385
 Contratado: (221061/2) ADIENES AUXILIADORA DE SOUZA

CPF: 328.049.201-78
 Cargo/Função: (3476) APOIO ADM. EDUCACIONAL-ELEMENTAR
 Referência: A-001 Carga Horária: 30 horas semanais
 Un. Adm: (009504) EEPG - PROF. BERNARDINA RICCI
 A Partir de: 01/01/2011 Até 06/02/2011

CONTRATO/SEDUC/00704/2011 DE: 10/01/2011
 Processo N°: 1000000955319
 Contratado: (221065/2) CLEIA CARVALHO XAVIER
 CPF: 000.274.671-98

CARGO/FUNÇÃO: (3476) APOIO ADM. EDUCACIONAL-ELEMENTAR
 Referência: A-001 Carga Horária: 30 horas semanais
 Un. Adm: (010901) EEPG - SAGRADO CORACAO DE JESUS
 A Partir de: 01/01/2011 Até 30/01/2011

CONTRATO/SEDUC/00705/2011 DE: 10/01/2011
 Processo N°: 1000000954470
 Contratado: (221099/7) NICEENOR LUIZ PADILHA
 CPF: 468.507.161-15

CARGO/FUNÇÃO: (3476) APOIO ADM. EDUCACIONAL-ELEMENTAR
 Referência: A-001 Carga Horária: 30 horas semanais
 Un. Adm: (013854) EEPG - CLOVIS PINHEIRO
 A Partir de: 01/01/2011 Até 30/01/2011

CONTRATO/SEDUC/00706/2011 DE: 10/01/2011
 Processo N°: 1000000954992
 Contratado: (221253/2) FERNANDO DA ROSA SANTOS
 CPF: 003.330.961-26

CARGO/FUNÇÃO: (3468) TECNICO ADMINISTRATIVO EDUCACIONAL
 Referência: A-001 Carga Horária: 30 horas semanais
 Un. Adm: (156680) E.E. "MARECHAL CÂNDIDO RONDON"
 A Partir de: 01/01/2011 Até 06/02/2011
 PUBLICADA, REGISTRADA, CUMPRADA-SE.
 Cuiabá-MT, 10 de Janeiro de 2011.
 Rosa Neide Sandes de Almeida
 Secretária de Estado de Educação

O Secretária de Estado de Educação no uso de suas atribuições que lhes são conferidas por lei,
 Resolve: RETIFICAR

Objeto: CONTRATAÇÃO TEMPORARIA POR MOTIVO DE URGÊNCIA
 CONTRATO/SEDUC/00707/2011 DE: 10/01/2011
 Processo N°: 1000000709532
 Contratado: (221259/1) ELIS REGINA PEREIRA DAS NEVES
 CPF: 006.301.701-69
 Cargo/Função: (3468) TECNICO ADMINISTRATIVO EDUCACIONAL
 Referência: A-001 Carga Horária: 30 horas semanais
 Un. Adm: (016144) EEPG JUJIARA
 A Partir de: 01/03/2010 Até 31/12/2010
 PUBLICADA, REGISTRADA, CUMPRADA-SE.
 Cuiabá-MT, 10 de Janeiro de 2011.
 Rosa Neide Sandes de Almeida
 Secretária de Estado de Educação

O Secretária de Estado de Educação no uso de suas atribuições que lhes são conferidas por lei,
 Resolve: AUTORIZAR

Objeto: CONTRATAÇÃO TEMPORARIA POR MOTIVO DE URGÊNCIA
 CONTRATO/SEDUC/00708/2011 DE: 10/01/2011
 Processo N°: 1000000953959
 Contratado: (221326/2) LUCIMAR PEREIRA DOS SANTOS
 CPF: 021.647.291-10
 Cargo/Função: (3476) APOIO ADM. EDUCACIONAL-ELEMENTAR
 Referência: A-001 Carga Horária: 30 horas semanais
 Un. Adm: (145726) E.E.CEREJEIRAS
 A Partir de: 01/01/2011 Até 06/02/2011

CONTRATO/SEDUC/00709/2011 DE: 10/01/2011
 Processo N°: 1000000953991
 Contratado: (221333/2) RAIMUNDO NONATO RODRIGUES DE SOUSA
 CPF: 842.910.361-91

CARGO/FUNÇÃO: (3476) APOIO ADM. EDUCACIONAL-ELEMENTAR
 Referência: A-001 Carga Horária: 30 horas semanais
 Un. Adm: (014230) EEPG - MARIA ESTER PERES
 A Partir de: 01/01/2011 Até 06/02/2011

CONTRATO/SEDUC/00710/2011 DE: 10/01/2011
 Processo N°: 1000000953995
 Contratado: (221334/2) VALDIVINO LIMA SIRQUEIRA
 CPF: 010.814.941-23

CARGO/FUNÇÃO: (3476) APOIO ADM. EDUCACIONAL-ELEMENTAR
 Referência: A-001 Carga Horária: 30 horas semanais
 Un. Adm: (127701) E.E. VILA RICA
 A Partir de: 01/01/2011 Até 06/02/2011

CONTRATO/SEDUC/00711/2011 DE: 10/01/2011
 Processo N°: 1000000952778
 Contratado: (221340/3) MARCILEIA DA ROSA VIEIRA
 CPF: 486.786.861-20

CARGO/FUNÇÃO: (3468) TECNICO ADMINISTRATIVO EDUCACIONAL
 Referência: A-001 Carga Horária: 30 horas semanais
 Un. Adm: (010057) EEPG - DIONE AUGUSTA S. SILVA
 A Partir de: 01/01/2011 Até 06/02/2011

CONTRATO/SEDUC/00712/2011 DE: 10/01/2011
 Processo N°: 1000000955526
 Contratado: (221382/2) AILTON DOS SANTOS
 CPF: 593.122.541-20

CARGO/FUNÇÃO: (3476) APOIO ADM. EDUCACIONAL-ELEMENTAR
 Referência: A-001 Carga Horária: 30 horas semanais
 Un. Adm: (157244) E.E. "SIDNEY CÉSAR FÜHR"
 A Partir de: 01/01/2011 Até 06/02/2011

CONTRATO/SEDUC/00713/2011 DE: 10/01/2011
 Processo N°: 1000000955662
 Contratado: (221383/2) CLEIDI APARECIDA DE LIMA
 CPF: 010.894.721-10

CARGO/FUNÇÃO: (3476) APOIO ADM. EDUCACIONAL-ELEMENTAR
 Referência: A-001 Carga Horária: 30 horas semanais
 Un. Adm: (157244) E.E. "SIDNEY CÉSAR FÜHR"
 A Partir de: 01/01/2011 Até 26/01/2011

CONTRATO/SEDUC/00714/2011 DE: 10/01/2011
 Processo N°: 1000000955533
 Contratado: (221385/2) LEONIDAS ONOFRE SANTANA
 CPF: 497.721.632-68

CARGO/FUNÇÃO: (3476) APOIO ADM. EDUCACIONAL-ELEMENTAR
 Referência: A-001 Carga Horária: 30 horas semanais
 Un. Adm: (157244) E.E. "SIDNEY CÉSAR FÜHR"
 A Partir de: 01/01/2011 Até 06/02/2011

CONTRATO/SEDUC/00715/2011 DE: 10/01/2011

Processo Nº: 100000955656
 Contratado: (221386/2) LUCILENE PAULO DE OLIVEIRA PICOUTO
 CPF: 987.062.251-87
 Cargo/Função: (3476) APOIO ADM. EDUCACIONAL-ELEMENTAR
 Referência: A-001 Carga Horária: 30 horas semanais
 Un. Adm: (157244) E.E. "SIDNEY CÉSAR FÜHR"
 A Partir de: 01/01/2011 Até 06/02/2011
CONTRATO/SEDUC/00716/2011 DE: 10/01/2011

Processo Nº: 100000954193
 Contratado: (221424/2) JACQUELINE COSTA OLIVEIRA
 CPF: 031.317.311-76
 Cargo/Função: (3468) TECNICO ADMINISTRATIVO EDUCACIONAL
 Referência: A-001 Carga Horária: 30 horas semanais
 Un. Adm: (145696) E.E. VIRGILIO CORREA FILHO
 A Partir de: 01/01/2011 Até 06/02/2011
CONTRATO/SEDUC/00717/2011 DE: 10/01/2011

Processo Nº: 100000955315
 Contratado: (221453/2) LUCIA PEDROSO ALVES
 CPF: 652.005.941-20
 Cargo/Função: (3468) TECNICO ADMINISTRATIVO EDUCACIONAL
 Referência: A-001 Carga Horária: 30 horas semanais
 Un. Adm: (009610) EEPG - ANTONIO EPAMINONDAS
 A Partir de: 01/01/2011 Até 06/02/2011
CONTRATO/SEDUC/00718/2011 DE: 10/01/2011

Processo Nº: 100000955723
 Contratado: (221497/2) LEDA TAVARES GARCIA
 CPF: 900.212.401-59
 Cargo/Função: (3476) APOIO ADM. EDUCACIONAL-ELEMENTAR
 Referência: A-001 Carga Horária: 30 horas semanais
 Un. Adm: (010898) CEJA - "PROF. ALFREDO MARIEN"
 A Partir de: 01/01/2011 Até 30/01/2011
 PUBLICADA, REGISTRADA, CUMPRÁ-SE.
 Cuiabá-MT, 10 de Janeiro de 2011.
 Rosa Neide Sandes de Almeida
 Secretária de Estado de Educação

O Secretária de Estado de Educação no uso de suas atribuições que lhes são conferidas por lei,
 Resolve: RETIFICAR
 Objeto: CONTRATAÇÃO TEMPORARIA POR MOTIVO DE URGÊNCIA
CONTRATO/SEDUC/00719/2011 DE: 10/01/2011

Processo Nº: 100000741273
 Contratado: (221502/1) LIANA BENTO MOURA
 CPF: 697.805.011-34
 Cargo/Função: (3468) TECNICO ADMINISTRATIVO EDUCACIONAL
 Referência: A-001 Carga Horária: 30 horas semanais
 Un. Adm: (009806) EEPG - HIST. RUBENS DE MENDONCA
 A Partir de: 05/03/2010 Até 31/12/2010
 PUBLICADA, REGISTRADA, CUMPRÁ-SE.
 Cuiabá-MT, 10 de Janeiro de 2011.
 Rosa Neide Sandes de Almeida
 Secretária de Estado de Educação

O Secretária de Estado de Educação no uso de suas atribuições que lhes são conferidas por lei,
 Resolve: AUTORIZAR
 Objeto: CONTRATAÇÃO TEMPORARIA POR MOTIVO DE URGÊNCIA
CONTRATO/SEDUC/00720/2011 DE: 10/01/2011

Processo Nº: 100000953736
 Contratado: (221502/2) LIANA BENTO MOURA
 CPF: 697.805.011-34
 Cargo/Função: (3468) TECNICO ADMINISTRATIVO EDUCACIONAL
 Referência: A-001 Carga Horária: 30 horas semanais
 Un. Adm: (009806) EEPG - HIST. RUBENS DE MENDONCA
 A Partir de: 01/01/2011 Até 26/01/2011
CONTRATO/SEDUC/00721/2011 DE: 10/01/2011

Processo Nº: 100000954854
 Contratado: (221528/3) SIMONE DA SILVA GUERRA
 CPF: 061.995.079-08
 Cargo/Função: (3468) TECNICO ADMINISTRATIVO EDUCACIONAL
 Referência: A-001 Carga Horária: 30 horas semanais
 Un. Adm: (154180) E.E. SENADOR JONAS PINHEIRO
 A Partir de: 01/01/2011 Até 06/02/2011
CONTRATO/SEDUC/00722/2011 DE: 10/01/2011

Processo Nº: 100000953170
 Contratado: (221638/6) FABIANA ARAUJO VANIN
 CPF: 016.824.791-70
 Cargo/Função: (3476) APOIO ADM. EDUCACIONAL-ELEMENTAR
 Referência: A-001 Carga Horária: 30 horas semanais
 Un. Adm: (071838) EEPG OSMAR PINHEIRO DA SILVA
 A Partir de: 01/01/2011 Até 26/01/2011
CONTRATO/SEDUC/00723/2011 DE: 10/01/2011

Processo Nº: 100000953685
 Contratado: (221649/2) LUIS OTAVIO DA CONCEICAO
 CPF: 525.672.221-20
 Cargo/Função: (3476) APOIO ADM. EDUCACIONAL-ELEMENTAR
 Referência: A-001 Carga Horária: 30 horas semanais
 Un. Adm: (020516) EEPG DR. MARIO DE CASTRO
 A Partir de: 01/01/2011 Até 30/01/2011
CONTRATO/SEDUC/00724/2011 DE: 10/01/2011

Processo Nº: 100000955545
 Contratado: (221666/2) PEDRO POGIAN
 CPF: 759.641.392-72
 Cargo/Função: (3476) APOIO ADM. EDUCACIONAL-ELEMENTAR
 Referência: A-001 Carga Horária: 30 horas semanais
 Un. Adm: (157244) E.E. "SIDNEY CÉSAR FÜHR"
 A Partir de: 01/01/2011 Até 06/02/2011
CONTRATO/SEDUC/00725/2011 DE: 10/01/2011

Processo Nº: 100000953478
 Contratado: (221671/2) AMANDA APARECIDA BARBOSA
 CPF: 034.672.731-65
 Cargo/Função: (3468) TECNICO ADMINISTRATIVO EDUCACIONAL
 Referência: A-001 Carga Horária: 30 horas semanais
 Un. Adm: (010243) EEPG - CEL. RAFAEL DE SIQUEIRA
 A Partir de: 01/01/2011 Até 06/02/2011
CONTRATO/SEDUC/00726/2011 DE: 10/01/2011

Processo Nº: 100000955206
 Contratado: (221727/2) SEBASTIANA APARECIDA DE SANTANA
 CPF: 593.919.521-00
 Cargo/Função: (3476) APOIO ADM. EDUCACIONAL-ELEMENTAR
 Referência: A-001 Carga Horária: 30 horas semanais
 Un. Adm: (021652) EEBB "PROF. ARLINDO DE SILVA BRUNO"

A Partir de: 01/01/2011 Até 30/01/2011
CONTRATO/SEDUC/00727/2011 DE: 10/01/2011

Processo Nº: 100000955048
 Contratado: (221732/2) BERNADETE PIRAN COSTACURTA
 CPF: 020.992.471-37
 Cargo/Função: (3476) APOIO ADM. EDUCACIONAL-ELEMENTAR
 Referência: A-001 Carga Horária: 30 horas semanais
 Un. Adm: (050199) CEFAPRO DE MATUFA
 A Partir de: 01/01/2011 Até 06/02/2011
CONTRATO/SEDUC/00728/2011 DE: 10/01/2011

Processo Nº: 100000955727
 Contratado: (221746/3) MARIA APARECIDA BAZILIO DA SILVA
 CPF: 447.082.701-00
 Cargo/Função: (3476) APOIO ADM. EDUCACIONAL-ELEMENTAR
 Referência: A-001 Carga Horária: 30 horas semanais
 Un. Adm: (010898) CEJA - "PROF. ALFREDO MARIEN"
 A Partir de: 01/01/2011 Até 30/01/2011
CONTRATO/SEDUC/00729/2011 DE: 10/01/2011

Processo Nº: 100000954109
 Contratado: (221780/3) ALZIRA ALVES DUARTE
 CPF: 241.232.261-91
 Cargo/Função: (3468) TECNICO ADMINISTRATIVO EDUCACIONAL
 Referência: A-001 Carga Horária: 30 horas semanais
 Un. Adm: (094439) E.E. DIVA HUGUENEY DE SIQUEIRA BASTOS
 A Partir de: 01/01/2011 Até 06/02/2011
CONTRATO/SEDUC/00730/2011 DE: 10/01/2011

Processo Nº: 100000953018
 Contratado: (221784/2) AECIO PAIWARA AFAUCA
 CPF: 024.590.421-24
 Cargo/Função: (3476) APOIO ADM. EDUCACIONAL-ELEMENTAR
 Referência: A-001 Carga Horária: 30 horas semanais
 Un. Adm: (156230) E.E. INDÍGENA DE EDUCAÇÃO BÁSICA
 A Partir de: 01/01/2011 Até 06/02/2011
CONTRATO/SEDUC/00731/2011 DE: 10/01/2011

Processo Nº: 100000953029
 Contratado: (221785/2) DAVI BOROPONECA CUCHIVARE FILHO
 CPF: 000.057.661-17
 Cargo/Função: (3468) TECNICO ADMINISTRATIVO EDUCACIONAL
 Referência: A-001 Carga Horária: 30 horas semanais
 Un. Adm: (156230) E.E. INDÍGENA DE EDUCAÇÃO BÁSICA
 A Partir de: 01/01/2011 Até 06/02/2011
CONTRATO/SEDUC/00732/2011 DE: 10/01/2011

Processo Nº: 100000954357
 Contratado: (221789/2) ELIZABETE BARRETO DE LIMA
 CPF: 038.277.061-73
 Cargo/Função: (3468) TECNICO ADMINISTRATIVO EDUCACIONAL
 Referência: A-001 Carga Horária: 30 horas semanais
 Un. Adm: (156370) E.E. LUIZ FRUTUOSO DA SILVA
 A Partir de: 01/01/2011 Até 06/02/2011
CONTRATO/SEDUC/00733/2011 DE: 10/01/2011

Processo Nº: 100000954379
 Contratado: (221790/2) ANTONIO CARLOS PEREIRA DE SOUSA
 CPF: 446.310.143-34
 Cargo/Função: (3476) APOIO ADM. EDUCACIONAL-ELEMENTAR
 Referência: A-001 Carga Horária: 30 horas semanais
 Un. Adm: (156370) E.E. LUIZ FRUTUOSO DA SILVA
 A Partir de: 01/01/2011 Até 06/02/2011
 PUBLICADA, REGISTRADA, CUMPRÁ-SE.
 Cuiabá-MT, 10 de Janeiro de 2011.
 Rosa Neide Sandes de Almeida
 Secretária de Estado de Educação

O Secretária de Estado de Educação no uso de suas atribuições que lhes são conferidas por lei,
 Resolve: RETIFICAR
 Objeto: CONTRATAÇÃO TEMPORARIA POR MOTIVO DE URGÊNCIA
CONTRATO/SEDUC/00734/2011 DE: 10/01/2011

Processo Nº: 100000708680
 Contratado: (222065/1) GESSICA MEDINA THIEMES
 CPF: 034.683.341-84
 Cargo/Função: (3476) APOIO ADM. EDUCACIONAL-ELEMENTAR
 Referência: A-001 Carga Horária: 30 horas semanais
 Un. Adm: (155110) E.E. ANGELO MELHORANÇA
 A Partir de: 01/02/2010 Até 31/12/2010
 PUBLICADA, REGISTRADA, CUMPRÁ-SE.
 Cuiabá-MT, 10 de Janeiro de 2011.
 Rosa Neide Sandes de Almeida
 Secretária de Estado de Educação

O Secretária de Estado de Educação no uso de suas atribuições que lhes são conferidas por lei,
 Resolve: AUTORIZAR
 Objeto: CONTRATAÇÃO TEMPORARIA POR MOTIVO DE URGÊNCIA
CONTRATO/SEDUC/00735/2011 DE: 10/01/2011

Processo Nº: 100000955118
 Contratado: (222085/3) MARCIO ALVES DA FONSECA
 CPF: 000.096.581-22
 Cargo/Função: (3468) TECNICO ADMINISTRATIVO EDUCACIONAL
 Referência: A-001 Carga Horária: 30 horas semanais
 Un. Adm: (013897) EEPG - ZELIA COSTA DE ALMEIDA
 A Partir de: 01/01/2011 Até 06/02/2011
CONTRATO/SEDUC/00736/2011 DE: 10/01/2011

Processo Nº: 100000953139
 Contratado: (222086/2) MARILENE RONDON DO VALE SILVA
 CPF: 474.328.881-91
 Cargo/Função: (3476) APOIO ADM. EDUCACIONAL-ELEMENTAR
 Referência: A-001 Carga Horária: 30 horas semanais
 Un. Adm: (040452) EEPG - "GOV. JULIO STRUBING MULLER"
 A Partir de: 01/01/2011 Até 30/01/2011
 PUBLICADA, REGISTRADA, CUMPRÁ-SE.
 Cuiabá-MT, 10 de Janeiro de 2011.
 Rosa Neide Sandes de Almeida
 Secretária de Estado de Educação

O Secretária de Estado de Educação no uso de suas atribuições que lhes são conferidas por lei,
 Resolve: RETIFICAR
 Objeto: CONTRATAÇÃO TEMPORARIA POR MOTIVO DE URGÊNCIA
CONTRATO/SEDUC/00737/2011 DE: 10/01/2011

Processo Nº: 100000842351
 Contratado: (222087/1) DEBORA ISABELLI FIGUEIREDO
 CPF: 034.237.231-90

Cargo/Função: (3468) TECNICO ADMINISTRATIVO EDUCACIONAL
Referência: A-001 Carga Horária: 30 horas semanais
Un. Adm: (157236) EE - PROFª FRANCISCA DE SOUZA ALENCAR
A Partir de: 05/02/2010 Até 31/12/2010
PUBLICADA, REGISTRADA, CUMPR-SE.
Cuiabá-MT, 10 de Janeiro de 2011.
Rosa Neide Sandes de Almeida
Secretária de Estado de Educação

O Secretária de Estado de Educação no uso de suas atribuições que lhes são conferidas por lei,
Resolve: AUTORIZAR

Objeto: CONTRATAÇÃO TEMPORARIA POR MOTIVO DE URGÊNCIA
CONTRATO/SEDUC/00738/2011 DE: 10/01/2011

Processo Nº: 1000000955027
Contratado: (222087/2) DEBORA ISABELLI FIGUEIREDO
CPF: 034.237.231-90
Cargo/Função: (3468) TECNICO ADMINISTRATIVO EDUCACIONAL
Referência: A-001 Carga Horária: 30 horas semanais
Un. Adm: (157236) EE - PROFª FRANCISCA DE SOUZA ALENCAR
A Partir de: 01/01/2011 Até 06/02/2011

CONTRATO/SEDUC/00739/2011 DE: 10/01/2011

Processo Nº: 1000000955722
Contratado: (222101/2) MONICA VALERIA BRITO SANTIAGO
CPF: 582.038.001-06
Cargo/Função: (3468) TECNICO ADMINISTRATIVO EDUCACIONAL
Referência: A-001 Carga Horária: 30 horas semanais
Un. Adm: (012130) EEPG - MARIA LEITE MARCOSKI
A Partir de: 01/01/2011 Até 06/02/2011

CONTRATO/SEDUC/00740/2011 DE: 10/01/2011

Processo Nº: 1000000953298
Contratado: (222106/2) DORINHA MARIA DA SILVA
CPF: 028.897.841-26
Cargo/Função: (3476) APOIO ADM. EDUCACIONAL-ELEMENTAR
Referência: A-001 Carga Horária: 30 horas semanais
Un. Adm: (012211) EEPG - MERCEDES DE PAULA SOSA
A Partir de: 01/01/2011 Até 30/01/2011

CONTRATO/SEDUC/00741/2011 DE: 10/01/2011

Processo Nº: 1000000954227
Contratado: (222190/2) NEIL QUIRINO DO CARMO
CPF: 205.169.738-86
Cargo/Função: (3476) APOIO ADM. EDUCACIONAL-ELEMENTAR
Referência: A-001 Carga Horária: 30 horas semanais
Un. Adm: (154946) CENTRO DE EDUC. DE JOVEM E ADULTO-CEJA PAULO FREIRE
A Partir de: 01/01/2011 Até 06/02/2011

CONTRATO/SEDUC/00742/2011 DE: 10/01/2011

Processo Nº: 1000000955224
Contratado: (222191/3) SIMONE MARIA DA SILVA
CPF: 027.211.431-66
Cargo/Função: (3476) APOIO ADM. EDUCACIONAL-ELEMENTAR
Referência: A-001 Carga Horária: 30 horas semanais
Un. Adm: (012793) E.E. - 25 DE JUNHO
A Partir de: 01/01/2011 Até 26/01/2011

CONTRATO/SEDUC/00743/2011 DE: 10/01/2011

Processo Nº: 1000000955326
Contratado: (222281/2) ANTONIO ANDRADE
CPF: 258.310.383-00
Cargo/Função: (3476) APOIO ADM. EDUCACIONAL-ELEMENTAR
Referência: A-001 Carga Horária: 30 horas semanais
Un. Adm: (013951) EEPG - SEN. FILINTO MULLER
A Partir de: 01/01/2011 Até 30/01/2011

CONTRATO/SEDUC/00744/2011 DE: 10/01/2011

Processo Nº: 1000000955514
Contratado: (222293/2) GERALDO ALVES BATISTA
CPF: 488.751.471-91
Cargo/Função: (3476) APOIO ADM. EDUCACIONAL-ELEMENTAR
Referência: A-001 Carga Horária: 30 horas semanais
Un. Adm: (015920) EEPG - ANTONIO HORTOLLANI
A Partir de: 01/01/2011 Até 30/01/2011

CONTRATO/SEDUC/00745/2011 DE: 10/01/2011

Processo Nº: 1000000954967
Contratado: (222387/2) GERSON HENRIQUE DE ANDRADE NOSSA LAMEGO
CPF: 043.924.791-88
Cargo/Função: (3476) APOIO ADM. EDUCACIONAL-ELEMENTAR
Referência: A-001 Carga Horária: 30 horas semanais
Un. Adm: (156680) E.E. "MARECHAL CÂNDIDO RONDON"
A Partir de: 01/01/2011 Até 06/02/2011

CONTRATO/SEDUC/00746/2011 DE: 10/01/2011

Processo Nº: 1000000953854
Contratado: (222395/3) SANDOVAL VIEIRA SILVA
CPF: 109.147.571-72
Cargo/Função: (3476) APOIO ADM. EDUCACIONAL-ELEMENTAR
Referência: A-001 Carga Horária: 30 horas semanais
Un. Adm: (009652) EEPG BENEDITO DE CARVALHO
A Partir de: 01/01/2011 Até 06/02/2011

CONTRATO/SEDUC/00747/2011 DE: 10/01/2011

Processo Nº: 1000000955553
Contratado: (222405/2) JAQUELINE ABREU DA COSTA
CPF: 004.073.181-27
Cargo/Função: (3468) TECNICO ADMINISTRATIVO EDUCACIONAL
Referência: A-001 Carga Horária: 30 horas semanais
Un. Adm: (013137) EEPG. DEP. DJALMA CARNEIRO DA ROCHA
A Partir de: 01/01/2011 Até 06/02/2011

CONTRATO/SEDUC/00748/2011 DE: 10/01/2011

Processo Nº: 1000000953264
Contratado: (222432/2) ROSA MARIA GOMES DA SILVA
CPF: 001.770.281-06
Cargo/Função: (3476) APOIO ADM. EDUCACIONAL-ELEMENTAR
Referência: A-001 Carga Horária: 30 horas semanais
Un. Adm: (153885) E.E. NOVA CHANCE
A Partir de: 03/01/2011 Até 06/02/2011
PUBLICADA, REGISTRADA, CUMPR-SE.
Cuiabá-MT, 10 de Janeiro de 2011.
Rosa Neide Sandes de Almeida
Secretária de Estado de Educação

O Secretária de Estado de Educação no uso de suas atribuições que lhes são conferidas por lei,
Resolve: RETIFICAR

Objeto: CONTRATAÇÃO TEMPORARIA POR MOTIVO DE URGÊNCIA
CONTRATO/SEDUC/00749/2011 DE: 10/01/2011

Processo Nº: 1000000848821

Contratado: (222528/1) ANA CELIA SILVA LOPES DA COSTA
CPF: 018.674.861-21
Cargo/Função: (3468) TECNICO ADMINISTRATIVO EDUCACIONAL
Referência: A-001 Carga Horária: 30 horas semanais
Un. Adm: (157252) E.E. "LEDY ANITA BRESANCIN"
A Partir de: 01/03/2010 Até 31/12/2010
PUBLICADA, REGISTRADA, CUMPR-SE.
Cuiabá-MT, 10 de Janeiro de 2011.
Rosa Neide Sandes de Almeida
Secretária de Estado de Educação

O Secretária de Estado de Educação no uso de suas atribuições que lhes são conferidas por lei,
Resolve: AUTORIZAR

Objeto: CONTRATAÇÃO TEMPORARIA POR MOTIVO DE URGÊNCIA
CONTRATO/SEDUC/00750/2011 DE: 10/01/2011

Processo Nº: 1000000954871
Contratado: (222528/2) ANA CELIA SILVA LOPES DA COSTA
CPF: 018.674.861-21
Cargo/Função: (3468) TECNICO ADMINISTRATIVO EDUCACIONAL
Referência: A-001 Carga Horária: 30 horas semanais
Un. Adm: (157252) E.E. "LEDY ANITA BRESANCIN"
A Partir de: 01/01/2011 Até 06/02/2011
PUBLICADA, REGISTRADA, CUMPR-SE.
Cuiabá-MT, 10 de Janeiro de 2011.
Rosa Neide Sandes de Almeida
Secretária de Estado de Educação

O Secretária de Estado de Educação no uso de suas atribuições que lhes são conferidas por lei,
Resolve: RETIFICAR

Objeto: CONTRATAÇÃO TEMPORARIA POR MOTIVO DE URGÊNCIA
CONTRATO/SEDUC/00751/2011 DE: 10/01/2011

Processo Nº: 1000000839753
Contratado: (222531/1) ROSINEIDE DOMINGOS DE ALENCAR
CPF: 972.655.351-20
Cargo/Função: (3468) TECNICO ADMINISTRATIVO EDUCACIONAL
Referência: A-001 Carga Horária: 30 horas semanais
Un. Adm: (157252) E.E. "LEDY ANITA BRESANCIN"
A Partir de: 01/02/2010 Até 31/12/2010
PUBLICADA, REGISTRADA, CUMPR-SE.
Cuiabá-MT, 10 de Janeiro de 2011.
Rosa Neide Sandes de Almeida
Secretária de Estado de Educação

O Secretária de Estado de Educação no uso de suas atribuições que lhes são conferidas por lei,
Resolve: AUTORIZAR

Objeto: CONTRATAÇÃO TEMPORARIA POR MOTIVO DE URGÊNCIA
CONTRATO/SEDUC/00752/2011 DE: 10/01/2011

Processo Nº: 1000000954870
Contratado: (222531/2) ROSINEIDE DOMINGOS DE ALENCAR
CPF: 972.655.351-20
Cargo/Função: (3468) TECNICO ADMINISTRATIVO EDUCACIONAL
Referência: A-001 Carga Horária: 30 horas semanais
Un. Adm: (157252) E.E. "LEDY ANITA BRESANCIN"
A Partir de: 01/01/2011 Até 06/02/2011

CONTRATO/SEDUC/00753/2011 DE: 10/01/2011

Processo Nº: 1000000955340
Contratado: (222534/2) IVANCLEIDES ARAUJO DAS VIRGENS
CPF: 872.670.122-72
Cargo/Função: (3476) APOIO ADM. EDUCACIONAL-ELEMENTAR
Referência: A-001 Carga Horária: 30 horas semanais
Un. Adm: (013153) EEPG - CORA CORALINA
A Partir de: 01/01/2011 Até 06/02/2011

CONTRATO/SEDUC/00754/2011 DE: 10/01/2011

Processo Nº: 1000000953237
Contratado: (222543/2) ALINE RAMOS DA SILVA
CPF: 942.968.711-53
Cargo/Função: (3468) TECNICO ADMINISTRATIVO EDUCACIONAL
Referência: A-001 Carga Horária: 30 horas semanais
Un. Adm: (015350) EEPG - SERRA AZUL
A Partir de: 02/01/2011 Até 06/02/2011

CONTRATO/SEDUC/00755/2011 DE: 10/01/2011

Processo Nº: 1000000955306
Contratado: (222568/2) KAOREWYGOO TAPIRAPE
CPF: 035.075.571-00
Cargo/Função: (3468) TECNICO ADMINISTRATIVO EDUCACIONAL
Referência: A-001 Carga Horária: 30 horas semanais
Un. Adm: (148075) E.E. INDIGENA DE EDUCACAO BASICA HAWALORA
A Partir de: 01/01/2011 Até 06/02/2011

CONTRATO/SEDUC/00756/2011 DE: 10/01/2011

Processo Nº: 1000000954531
Contratado: (222571/3) JEFFERSON COUTINHO SEVERO RONDON
CPF: 024.979.871-90
Cargo/Função: (3468) TECNICO ADMINISTRATIVO EDUCACIONAL
Referência: A-001 Carga Horária: 30 horas semanais
Un. Adm: (015903) EEPG - MIN. PETRONIO PORTELA NUNES
A Partir de: 01/01/2011 Até 06/02/2011

CONTRATO/SEDUC/00757/2011 DE: 10/01/2011

Processo Nº: 1000000952694
Contratado: (222572/2) WILLIAM GONCALO DE MORAES
CPF: 017.466.191-63
Cargo/Função: (3476) APOIO ADM. EDUCACIONAL-ELEMENTAR
Referência: A-001 Carga Horária: 30 horas semanais
Un. Adm: (049867) EEPG PROF. VASTI PEREIRA DA CONCEICAO
A Partir de: 01/01/2011 Até 06/02/2011

CONTRATO/SEDUC/00758/2011 DE: 10/01/2011

Processo Nº: 1000000955606
Contratado: (222640/2) ANTONIO PEREIRA GUIMARAES
CPF: 545.879.131-20
Cargo/Função: (3476) APOIO ADM. EDUCACIONAL-ELEMENTAR
Referência: A-001 Carga Horária: 30 horas semanais
Un. Adm: (158623) E.E. "ANTÔNIA LEÃO DOS SANTOS"
A Partir de: 01/01/2011 Até 06/02/2011

CONTRATO/SEDUC/00759/2011 DE: 10/01/2011

Processo Nº: 1000000955741
Contratado: (222685/2) MIKRAELY BIANCA DE SOUSA PAULA
CPF: 043.257.301-17
Cargo/Função: (3468) TECNICO ADMINISTRATIVO EDUCACIONAL
Referência: A-001 Carga Horária: 30 horas semanais
Un. Adm: (118532) E.E. INDIGENA ESTRELA

CONTRATO/SEDUC/00760/2011 DE: 10/01/2011
 A Partir de: 03/01/2011 Até 06/02/2011
 Processo N°: 1000000953239
 Contratado: (222698/3) RODRIGO MULLER AFFI
 CPF: 945.385.811-00
 Cargo/Função: (3476) APOIO ADM. EDUCACIONAL-ELEMENTAR
 Referência: A-001 Carga Horária: 30 horas semanais
 Un. Adm: (010413) EEPG - JOSE MAGNO
 A Partir de: 01/01/2011 Até 26/01/2011

CONTRATO/SEDUC/00761/2011 DE: 10/01/2011
 Processo N°: 1000000955732
 Contratado: (222708/2) LUIZ DE OLIVEIRA FILHO
 CPF: 177.354.751-87
 Cargo/Função: (3476) APOIO ADM. EDUCACIONAL-ELEMENTAR
 Referência: A-001 Carga Horária: 30 horas semanais
 Un. Adm: (012548) EEPG - LEONIDAS DE MATOS
 A Partir de: 01/01/2011 Até 06/02/2011

CONTRATO/SEDUC/00762/2011 DE: 10/01/2011
 Processo N°: 1000000953260
 Contratado: (222726/2) MARCO ANTONIO LOMBARDO
 CPF: 913.130.821-04
 Cargo/Função: (3476) APOIO ADM. EDUCACIONAL-ELEMENTAR
 Referência: A-001 Carga Horária: 30 horas semanais
 Un. Adm: (154059) E.E. SÃO PEDRO
 A Partir de: 01/01/2011 Até 26/01/2011

CONTRATO/SEDUC/00763/2011 DE: 10/01/2011
 Processo N°: 1000000955334
 Contratado: (222919/2) EDENILSON DE AMORIM QUEIROZ
 CPF: 411.218.641-04
 Cargo/Função: (3476) APOIO ADM. EDUCACIONAL-ELEMENTAR
 Referência: A-001 Carga Horária: 30 horas semanais
 Un. Adm: (012360) EEPG - LICINIO MONTEIRO DA SILVA
 A Partir de: 01/01/2011 Até 26/01/2011

CONTRATO/SEDUC/00764/2011 DE: 10/01/2011
 Processo N°: 1000000953606
 Contratado: (223014/2) EDILSON RODRIGUES CORREA
 CPF: 962.163.281-15
 Cargo/Função: (3476) APOIO ADM. EDUCACIONAL-ELEMENTAR
 Referência: A-001 Carga Horária: 30 horas semanais
 Un. Adm: (014222) EEPG - ELIAS BENTO
 A Partir de: 01/01/2011 Até 30/01/2011

CONTRATO/SEDUC/00765/2011 DE: 10/01/2011
 Processo N°: 1000000954990
 Contratado: (223025/2) ZENILDA BRITO FARIA
 CPF: 993.630.111-00
 Cargo/Função: (3476) APOIO ADM. EDUCACIONAL-ELEMENTAR
 Referência: A-001 Carga Horária: 30 horas semanais
 Un. Adm: (012025) CHP PROF. CELIA RODRIGUES DUQUE
 A Partir de: 01/01/2011 Até 26/01/2011

CONTRATO/SEDUC/00766/2011 DE: 10/01/2011
 Processo N°: 1000000955229
 Contratado: (223089/2) CARLOS RENATO LEITE
 CPF: 705.985.841-53
 Cargo/Função: (3476) APOIO ADM. EDUCACIONAL-ELEMENTAR
 Referência: A-001 Carga Horária: 30 horas semanais
 Un. Adm: (009482) EEPG - HELIODORO CAPISTRANO
 A Partir de: 01/01/2011 Até 06/02/2011

CONTRATO/SEDUC/00767/2011 DE: 10/01/2011
 Processo N°: 1000000953810
 Contratado: (223347/2) MICHELI FATIMA NICARETTA
 CPF: 943.647.881-04
 Cargo/Função: (3468) TECNICO ADMINISTRATIVO EDUCACIONAL
 Referência: A-001 Carga Horária: 30 horas semanais
 Un. Adm: (015130) EEPG - 31 DE MARCO
 A Partir de: 01/01/2011 Até 26/01/2011

CONTRATO/SEDUC/00768/2011 DE: 10/01/2011
 Processo N°: 1000000955192
 Contratado: (223368/2) BENEDITA ELIANE NOBRE DA CRUZ
 CPF: 459.251.351-72
 Cargo/Função: (3476) APOIO ADM. EDUCACIONAL-ELEMENTAR
 Referência: A-001 Carga Horária: 30 horas semanais
 Un. Adm: (009695) EEPG - FENELON MULLER
 A Partir de: 01/01/2011 Até 26/01/2011

CONTRATO/SEDUC/00769/2011 DE: 10/01/2011
 Processo N°: 1000000953969
 Contratado: (223488/2) EDNA SCHWNGEL
 CPF: 970.722.221-20
 Cargo/Função: (3468) TECNICO ADMINISTRATIVO EDUCACIONAL
 Referência: A-001 Carga Horária: 30 horas semanais
 Un. Adm: (118516) CENTRO DE EDUC. JOVENS E AD LUIZA MIOTTO FERREIRA
 A Partir de: 01/01/2011 Até 06/02/2011

CONTRATO/SEDUC/00770/2011 DE: 10/01/2011
 Processo N°: 1000000954465
 Contratado: (223499/2) GILBERTO INACIO DA SILVA JUNIOR
 CPF: 180.470.408-39
 Cargo/Função: (3468) TECNICO ADMINISTRATIVO EDUCACIONAL
 Referência: A-001 Carga Horária: 30 horas semanais
 Un. Adm: (021644) EEPG - PROF. CARLOS PEREIRA BARBOSA
 A Partir de: 01/01/2011 Até 06/02/2011

CONTRATO/SEDUC/00771/2011 DE: 10/01/2011
 Processo N°: 1000000954060
 Contratado: (223509/2) MURILO ILDEFONSO DE SOUZA
 CPF: 028.066.971-23
 Cargo/Função: (3468) TECNICO ADMINISTRATIVO EDUCACIONAL
 Referência: A-001 Carga Horária: 30 horas semanais
 Un. Adm: (010642) EEPG - RATIO DE SOL
 A Partir de: 01/01/2011 Até 06/02/2011
 PUBLICADA, REGISTRADA, CUMPRÁ-SE.
 Cuiabá-MT, 10 de Janeiro de 2011.
 Rosa Neide Sandes de Almeida
 Secretária de Estado de Educação

O Secretária de Estado de Educação no uso de suas atribuições que lhes são conferidas por lei,
 Resolve: RETIFICAR
 Objeto: CONTRATAÇÃO TEMPORARIA POR MOTIVO DE URGÊNCIA
 CONTRATO/SEDUC/00772/2011 DE: 10/01/2011
 Processo N°: 1000000952927
 Contratado: (223570/1) FABIANE FURLANETO SOUCHIE
 CPF: 937.974.001-87
 Cargo/Função: (3506) CONTR.TEMP.FUNCAO PROF. HABILITADO
 Referência: B-001 Carga Horária: 22 horas semanais

Un. Adm: (015059) EEPG - CEL JOAO N. DE M. MALLET
 A Partir de: 28/09/2010 Até 23/12/2010
 PUBLICADA, REGISTRADA, CUMPRÁ-SE.
 Cuiabá-MT, 10 de Janeiro de 2011.
 Rosa Neide Sandes de Almeida
 Secretária de Estado de Educação

O Secretária de Estado de Educação no uso de suas atribuições que lhes são conferidas por lei,
 Resolve: AUTORIZAR
 Objeto: CONTRATAÇÃO TEMPORARIA POR MOTIVO DE URGÊNCIA
 CONTRATO/SEDUC/00773/2011 DE: 10/01/2011
 Processo N°: 1000000955167
 Contratado: (223720/2) KAISSON FELIPE DA MOTA
 CPF: 022.850.141-55
 Cargo/Função: (3476) APOIO ADM. EDUCACIONAL-ELEMENTAR
 Referência: A-001 Carga Horária: 30 horas semanais
 Un. Adm: (114553) E.E. PADRE JOHANNES BERTHOLD HENNING
 A Partir de: 01/01/2011 Até 06/02/2011
 PUBLICADA, REGISTRADA, CUMPRÁ-SE.
 Cuiabá-MT, 10 de Janeiro de 2011.
 Rosa Neide Sandes de Almeida
 Secretária de Estado de Educação

O Secretária de Estado de Educação no uso de suas atribuições que lhes são conferidas por lei,
 Resolve: RETIFICAR
 Objeto: CONTRATAÇÃO TEMPORARIA POR MOTIVO DE URGÊNCIA
 CONTRATO/SEDUC/00774/2011 DE: 10/01/2011
 Processo N°: 1000000872165
 Contratado: (223891/1) LAURA DOS SANTOS SOUZA
 CPF: 694.646.851-15
 Cargo/Função: (3476) APOIO ADM. EDUCACIONAL-ELEMENTAR
 Referência: A-001 Carga Horária: 30 horas semanais
 Un. Adm: (010910) EE ENSINO FUNDAMENTAL SAO JOSE OPERARIO
 A Partir de: 17/05/2010 Até 31/12/2010
 PUBLICADA, REGISTRADA, CUMPRÁ-SE.
 Cuiabá-MT, 10 de Janeiro de 2011.
 Rosa Neide Sandes de Almeida
 Secretária de Estado de Educação

O Secretária de Estado de Educação no uso de suas atribuições que lhes são conferidas por lei,
 Resolve: AUTORIZAR
 Objeto: CONTRATAÇÃO TEMPORARIA POR MOTIVO DE URGÊNCIA
 CONTRATO/SEDUC/00775/2011 DE: 10/01/2011
 Processo N°: 1000000954185
 Contratado: (223891/2) LAURA DOS SANTOS SOUZA
 CPF: 694.646.851-15
 Cargo/Função: (3476) APOIO ADM. EDUCACIONAL-ELEMENTAR
 Referência: A-001 Carga Horária: 30 horas semanais
 Un. Adm: (010910) EE ENSINO FUNDAMENTAL SAO JOSE OPERARIO
 A Partir de: 01/01/2011 Até 30/01/2011
 PUBLICADA, REGISTRADA, CUMPRÁ-SE.
 Cuiabá-MT, 10 de Janeiro de 2011.
 Rosa Neide Sandes de Almeida
 Secretária de Estado de Educação

O Secretária de Estado de Educação no uso de suas atribuições que lhes são conferidas por lei,
 Resolve: RETIFICAR
 Objeto: CONTRATAÇÃO TEMPORARIA POR MOTIVO DE URGÊNCIA
 CONTRATO/SEDUC/00776/2011 DE: 10/01/2011
 Processo N°: 1000000953508
 Contratado: (224085/4) MICHELE PRISCILA DA SILVA
 CPF: 022.163.261-19
 Cargo/Função: (3506) CONTR.TEMP.FUNCAO PROF. HABILITADO
 Referência: B-001 Carga Horária: 19 horas semanais
 Un. Adm: (016241) EEPG - PADRE JOSE DE ANCHIETA
 A Partir de: 10/11/2010 Até 23/12/2010

CONTRATO/SEDUC/00777/2011 DE: 10/01/2011
 Processo N°: 1000000872675
 Contratado: (224225/1) JOAO PEREIRA DA SILVA
 CPF: 353.824.571-15
 Cargo/Função: (3476) APOIO ADM. EDUCACIONAL-ELEMENTAR
 Referência: A-001 Carga Horária: 30 horas semanais
 Un. Adm: (155110) E.E. ANGELO MELHORANCA
 A Partir de: 08/02/2010 Até 31/12/2010
 PUBLICADA, REGISTRADA, CUMPRÁ-SE.
 Cuiabá-MT, 10 de Janeiro de 2011.
 Rosa Neide Sandes de Almeida
 Secretária de Estado de Educação

O Secretária de Estado de Educação no uso de suas atribuições que lhes são conferidas por lei,
 Resolve: AUTORIZAR
 Objeto: CONTRATAÇÃO TEMPORARIA POR MOTIVO DE URGÊNCIA
 CONTRATO/SEDUC/00778/2011 DE: 10/01/2011
 Processo N°: 1000000953184
 Contratado: (224225/2) JOAO PEREIRA DA SILVA
 CPF: 353.824.571-15
 Cargo/Função: (3476) APOIO ADM. EDUCACIONAL-ELEMENTAR
 Referência: A-001 Carga Horária: 30 horas semanais
 Un. Adm: (155110) E.E. ANGELO MELHORANCA
 A Partir de: 01/01/2011 Até 06/02/2011

CONTRATO/SEDUC/00779/2011 DE: 10/01/2011
 Processo N°: 1000000955311
 Contratado: (224253/2) ADELICE DE SOUZA LOPES
 CPF: 452.192.571-53
 Cargo/Função: (3476) APOIO ADM. EDUCACIONAL-ELEMENTAR
 Referência: A-001 Carga Horária: 30 horas semanais
 Un. Adm: (010901) EEPG - SAGRADO CORACAO DE JESUS
 A Partir de: 01/01/2011 Até 06/02/2011

CONTRATO/SEDUC/00780/2011 DE: 10/01/2011
 Processo N°: 1000000955513
 Contratado: (224378/2) LUCELIA PAULO DE OLIVEIRA
 CPF: 035.504.151-09
 Cargo/Função: (3468) TECNICO ADMINISTRATIVO EDUCACIONAL
 Referência: A-001 Carga Horária: 30 horas semanais
 Un. Adm: (157244) E.E. "SIDNEY CÉSAR FÜHR"
 A Partir de: 01/01/2011 Até 06/02/2011

CONTRATO/SEDUC/00781/2011 DE: 10/01/2011

<p>Processo Nº: 100000955165 Contratado: (224392/2) VALQUIRIA DE SOUZA MATOS CPF: 032.788.261-16 Cargo/Função: (3468) TECNICO ADMINISTRATIVO EDUCACIONAL Referência: A-001 Carga Horária: 30 horas semanais Un. Adm: (013897) EEPG - ZELIA COSTA DE ALMEIDA A Partir de: 01/01/2011 Até 06/02/2011</p>	<p>Un. Adm: (049883) E.E. ANDRE MAGGI A Partir de: 01/01/2011 Até 30/01/2011</p>	<p>CONTRATO/SEDUC/00791/2011 DE: 10/01/2011</p>
<p>CONTRATO/SEDUC/00782/2011 DE: 10/01/2011</p> <p>Processo Nº: 100000954187 Contratado: (224443/2) ADRIANO MESSIAS DOS SANTOS CPF: 013.254.171-81 Cargo/Função: (3476) APOIO ADM. EDUCACIONAL-ELEMENTAR Referência: A-001 Carga Horária: 30 horas semanais Un. Adm: (013803) EEPG - APOLONIO BOURET DE MELO A Partir de: 01/01/2011 Até 06/02/2011 PUBLICADA, REGISTRADA, CUMPRÁ-SE. Cuiabá-MT, 10 de Janeiro de 2011. Rosa Neide Sandes de Almeida Secretária de Estado de Educação</p>	<p>Processo Nº: 100000955170 Contratado: (224781/2) ERIC DAMASCENO GOMES CPF: 024.393.761-08 Cargo/Função: (3476) APOIO ADM. EDUCACIONAL-ELEMENTAR Referência: A-001 Carga Horária: 30 horas semanais Un. Adm: (012238) ESCOLA ESTADUAL PROF. MARIA DA C. BRUNO A Partir de: 01/01/2011 Até 30/01/2011</p>	<p>CONTRATO/SEDUC/00792/2011 DE: 10/01/2011</p>
<p>O Secretária de Estado de Educação no uso de suas atribuições que lhes são conferidas por lei, Resolve: CANCELAR Objeto: CONTRATAÇÃO TEMPORARIA POR MOTIVO DE URGÊNCIA</p>	<p>Processo Nº: 100000954793 Contratado: (224839/2) GESIMAR FERREIRA DE FREITAS CPF: 004.189.841-90 Cargo/Função: (3476) APOIO ADM. EDUCACIONAL-ELEMENTAR Referência: A-001 Carga Horária: 30 horas semanais Un. Adm: (016624) EESPSG - NOSSA SENHORA DE FATIMA A Partir de: 01/01/2011 Até 31/01/2011</p>	<p>CONTRATO/SEDUC/00793/2011 DE: 10/01/2011</p>
<p>CONTRATO/SEDUC/00783/2011 DE: 10/01/2011</p> <p>Processo Nº: 100000941275 Contratado: (224454/2) MICHAEL RAWA TSAEOMOWA CPF: 379.999.888-80 Cargo/Função: (3468) TECNICO ADMINISTRATIVO EDUCACIONAL Un. Adm: (158844) E.E. INDIGENA "JUCELINO TSEREMA-Á" Em: 03/01/2011 PUBLICADA, REGISTRADA, CUMPRÁ-SE. Cuiabá-MT, 10 de Janeiro de 2011. Rosa Neide Sandes de Almeida Secretária de Estado de Educação</p>	<p>Processo Nº: 100000955632 Contratado: (224945/2) IVONETE GUERRA DE ALCANTARA CPF: 850.485.771-91 Cargo/Função: (3476) APOIO ADM. EDUCACIONAL-ELEMENTAR Referência: A-001 Carga Horária: 30 horas semanais Un. Adm: (124923) E.E. ANDRE ANTONIO MAGGI A Partir de: 01/01/2011 Até 06/02/2011</p>	<p>CONTRATO/SEDUC/00794/2011 DE: 10/01/2011</p>
<p>O Secretária de Estado de Educação no uso de suas atribuições que lhes são conferidas por lei, Resolve: AUTORIZAR Objeto: CONTRATAÇÃO TEMPORARIA POR MOTIVO DE URGÊNCIA</p>	<p>Processo Nº: 100000953745 Contratado: (224952/2) ARIALDO RODRIGO BOLDI CPF: 967.812.209-00 Cargo/Função: (3476) APOIO ADM. EDUCACIONAL-ELEMENTAR Referência: A-001 Carga Horária: 30 horas semanais Un. Adm: (020516) EEPG DR. MARIO DE CASTRO A Partir de: 01/01/2011 Até 06/02/2011</p>	<p>CONTRATO/SEDUC/00795/2011 DE: 10/01/2011</p>
<p>CONTRATO/SEDUC/00784/2011 DE: 10/01/2011</p> <p>Processo Nº: 100000955113 Contratado: (224474/2) FRANCISCA FATIMA FIGUEIREDO VAZ CPF: 961.031.591-72 Cargo/Função: (3476) APOIO ADM. EDUCACIONAL-ELEMENTAR Referência: A-001 Carga Horária: 30 horas semanais Un. Adm: (015873) EEPG - 13 DE MAIO A Partir de: 01/01/2011 Até 26/01/2011 PUBLICADA, REGISTRADA, CUMPRÁ-SE. Cuiabá-MT, 10 de Janeiro de 2011. Rosa Neide Sandes de Almeida Secretária de Estado de Educação</p>	<p>Processo Nº: 100000954092 Contratado: (224953/2) CELMA FARIA DA SILVA CPF: 014.748.971-77 Cargo/Função: (3476) APOIO ADM. EDUCACIONAL-ELEMENTAR Referência: A-001 Carga Horária: 30 horas semanais Un. Adm: (020516) EEPG DR. MARIO DE CASTRO A Partir de: 01/01/2011 Até 06/02/2011</p>	<p>CONTRATO/SEDUC/00796/2011 DE: 10/01/2011</p>
<p>O Secretária de Estado de Educação no uso de suas atribuições que lhes são conferidas por lei, Resolve: RETIFICAR Objeto: CONTRATAÇÃO TEMPORARIA POR MOTIVO DE URGÊNCIA</p>	<p>Processo Nº: 100000953319 Contratado: (225079/2) VALDETINA GOMES PEREIRA CPF: 514.398.831-49 Cargo/Função: (3476) APOIO ADM. EDUCACIONAL-ELEMENTAR Referência: A-001 Carga Horária: 30 horas semanais Un. Adm: (015911) EEPG - RAMON SANCHES MARQUES A Partir de: 01/01/2011 Até 26/01/2011</p>	<p>CONTRATO/SEDUC/00797/2011 DE: 10/01/2011</p>
<p>CONTRATO/SEDUC/00785/2011 DE: 10/01/2011</p> <p>Processo Nº: 100000897293 Contratado: (224579/1) ORIVALDO CRIADO BARBOSA CPF: 033.788.751-94 Cargo/Função: (3468) TECNICO ADMINISTRATIVO EDUCACIONAL Referência: A-001 Carga Horária: 30 horas semanais Un. Adm: (015237) EEPG - MIGUEL BARBOSA A Partir de: 17/06/2010 Até 31/12/2010 PUBLICADA, REGISTRADA, CUMPRÁ-SE. Cuiabá-MT, 10 de Janeiro de 2011. Rosa Neide Sandes de Almeida Secretária de Estado de Educação</p>	<p>Processo Nº: 100000954132 Contratado: (225158/2) LOURENCO DE SOUSA DIAS CPF: 503.163.381-68 Cargo/Função: (3476) APOIO ADM. EDUCACIONAL-ELEMENTAR Referência: A-001 Carga Horária: 30 horas semanais Un. Adm: (094439) E.E. DIVA HUGUENEY DE SIQUEIRA BASTOS A Partir de: 01/01/2011 Até 06/02/2011</p>	<p>CONTRATO/SEDUC/00798/2011 DE: 10/01/2011</p>
<p>O Secretária de Estado de Educação no uso de suas atribuições que lhes são conferidas por lei, Resolve: AUTORIZAR Objeto: CONTRATAÇÃO TEMPORARIA POR MOTIVO DE URGÊNCIA</p>	<p>Processo Nº: 100000953715 Contratado: (225241/2) ELISANGELA GOMES DOS SANTOS CPF: 655.386.411-04 Cargo/Função: (3476) APOIO ADM. EDUCACIONAL-ELEMENTAR Referência: A-001 Carga Horária: 30 horas semanais Un. Adm: (020516) EEPG DR. MARIO DE CASTRO A Partir de: 01/01/2011 Até 26/01/2011</p>	<p>CONTRATO/SEDUC/00799/2011 DE: 10/01/2011</p>
<p>CONTRATO/SEDUC/00786/2011 DE: 10/01/2011</p> <p>Processo Nº: 100000955178 Contratado: (224700/2) JOSIMAR DA SILVA SANTOS CPF: 904.131.991-34 Cargo/Função: (3476) APOIO ADM. EDUCACIONAL-ELEMENTAR Referência: A-001 Carga Horária: 30 horas semanais Un. Adm: (010340) EEPG - LICEU CUIABANO A Partir de: 01/01/2011 Até 06/02/2011</p>	<p>Processo Nº: 100000954821 Contratado: (225317/2) RAIMUNDO FERREIRA CPF: 918.223.353-53 Cargo/Função: (3476) APOIO ADM. EDUCACIONAL-ELEMENTAR Referência: A-001 Carga Horária: 30 horas semanais Un. Adm: (023329) EEPG - MALIK DIDIER NAMER ZAHAFI A Partir de: 01/01/2011 Até 06/02/2011</p>	<p>CONTRATO/SEDUC/00800/2011 DE: 10/01/2011</p>
<p>CONTRATO/SEDUC/00787/2011 DE: 10/01/2011</p> <p>Processo Nº: 100000955234 Contratado: (224757/2) RAELLY BATISTA DE MATOS CPF: 037.707.311-31 Cargo/Função: (3476) APOIO ADM. EDUCACIONAL-ELEMENTAR Referência: A-001 Carga Horária: 30 horas semanais Un. Adm: (012831) EEPG - MARECHAL RONDON A Partir de: 01/01/2011 Até 30/01/2011</p>	<p>Processo Nº: 100000953813 Contratado: (225315/2) FABIO ELIZEU CORREIA DO CARMO CPF: 006.416.081-52 Cargo/Função: (3476) APOIO ADM. EDUCACIONAL-ELEMENTAR Referência: A-001 Carga Horária: 30 horas semanais Un. Adm: (009423) EEPG - BARAO DE MELGACO A Partir de: 01/01/2011 Até 06/02/2011</p>	<p>CONTRATO/SEDUC/00801/2011 DE: 10/01/2011</p>
<p>CONTRATO/SEDUC/00788/2011 DE: 10/01/2011</p> <p>Processo Nº: 100000953208 Contratado: (224759/2) JAIR LOURENCO DIAS CPF: 860.956.331-68 Cargo/Função: (3476) APOIO ADM. EDUCACIONAL-ELEMENTAR Referência: A-001 Carga Horária: 30 horas semanais Un. Adm: (155110) E.E. ANGELO MELHORANÇA A Partir de: 01/01/2011 Até 06/02/2011</p>	<p>Processo Nº: 100000954812 Contratado: (225318/2) ALVARO PROENCA DE OLIVEIRA CPF: 957.714.761-53 Cargo/Função: (3476) APOIO ADM. EDUCACIONAL-ELEMENTAR Referência: A-001 Carga Horária: 30 horas semanais Un. Adm: (023329) EEPG - MALIK DIDIER NAMER ZAHAFI A Partir de: 01/01/2011 Até 06/02/2011</p>	<p>CONTRATO/SEDUC/00802/2011 DE: 10/01/2011</p>
<p>CONTRATO/SEDUC/00789/2011 DE: 10/01/2011</p> <p>Processo Nº: 100000953769 Contratado: (224770/2) GEAN NOGUEIRA DOS SANTOS CPF: 012.741.571-88 Cargo/Função: (3476) APOIO ADM. EDUCACIONAL-ELEMENTAR Referência: A-001 Carga Horária: 30 horas semanais Un. Adm: (013463) CEJA - "CLEONICE MIRANDA DA SILVA" A Partir de: 01/01/2011 Até 30/01/2011</p>	<p>Processo Nº: 100000943044 Contratado: (226113/1) OSVALDO DE SOUZA BRITO CPF: 010.541.281-38 Cargo/Função: (3476) APOIO ADM. EDUCACIONAL-ELEMENTAR Referência: A-001 Carga Horária: 30 horas semanais Un. Adm: (009474) EEPG - SOUZA BANDEIRA A Partir de: 01/01/2011 Até 06/02/2011</p>	<p>CONTRATO/SEDUC/00803/2011 DE: 10/01/2011</p>
<p>CONTRATO/SEDUC/00790/2011 DE: 10/01/2011</p> <p>Processo Nº: 100000953307 Contratado: (224778/2) SERGIO LUIZ PEREIRA CPF: 616.652.581-87 Cargo/Função: (3476) APOIO ADM. EDUCACIONAL-ELEMENTAR Referência: A-001 Carga Horária: 30 horas semanais</p>	<p>Processo Nº: 100000948460 Contratado: (226114/1) VALTEIR BENEDITO LOBO SILVA CPF: 014.486.581-52 Cargo/Função: (3476) APOIO ADM. EDUCACIONAL-ELEMENTAR Referência: A-001 Carga Horária: 30 horas semanais Un. Adm: (012645) EEPG - GAL. CAETANO DE ALBUQUERQUE A Partir de: 01/01/2011 Até 30/01/2011</p>	<p>CONTRATO/SEDUC/00804/2011 DE: 10/01/2011</p>
	<p>Processo Nº: 100000953242 Contratado: (226115/1) GENIVALDO CAMPOS DE ARRUDA CPF: 978.158.881-00 Cargo/Função: (3476) APOIO ADM. EDUCACIONAL-ELEMENTAR Referência: A-001 Carga Horária: 30 horas semanais</p>	<p>CONTRATO/SEDUC/00805/2011 DE: 10/01/2011</p>

Un. Adm: (012270) EEPG - ARTHUR PROBST A Partir de: 01/01/2011 Até 30/01/2011 CONTRATO/SEDUC/00805/2011 Processo Nº: 1000009544005 Contratado: (226116/1) LUCIENE RIBEIRO ARRUDA CPF: 022.830.311-76 Cargo/Função: (3476) APOIO ADM. EDUCACIONAL-ELEMENTAR Referência: A-001 Carga Horária: 30 horas semanais Un. Adm: (142166) E.E. DOM FRANCO DALLA VALLE A Partir de: 01/02/2010 Até 31/07/2010	DE: 10/01/2011	Un. Adm: (012700) EEPG EUCARIS NUNES DA CUNHA MORAES A Partir de: 01/01/2011 Até 26/01/2011 CONTRATO/SEDUC/00819/2011 Processo Nº: 100000941669 Contratado: (226130/1) GERCINO CAMPOS VIEIRA CPF: 483.873.399-20 Cargo/Função: (3476) APOIO ADM. EDUCACIONAL-ELEMENTAR Referência: A-001 Carga Horária: 30 horas semanais Un. Adm: (013510) EEPG - NORBERTO SCHWANTES A Partir de: 01/01/2011 Até 06/02/2011	DE: 10/01/2011
CONTRATO/SEDUC/00806/2011 Processo Nº: 100000947560 Contratado: (226117/1) MAURO MARTINS DA SILVA CPF: 570.182.351-20 Cargo/Função: (3476) APOIO ADM. EDUCACIONAL-ELEMENTAR Referência: A-001 Carga Horária: 30 horas semanais Un. Adm: (009725) EEPG - AGENOR FERREIRA LEAO A Partir de: 01/01/2011 Até 30/01/2011	DE: 10/01/2011	CONTRATO/SEDUC/00820/2011 Processo Nº: 100000952560 Contratado: (226131/1) CLEIDIANY SILVA DOS SANTOS CPF: 018.517.411-60 Cargo/Função: (3476) APOIO ADM. EDUCACIONAL-ELEMENTAR Referência: A-001 Carga Horária: 30 horas semanais Un. Adm: (013528) EEPG - LUCAS AUXILIO TONIAZO A Partir de: 01/01/2011 Até 30/01/2011	DE: 10/01/2011
CONTRATO/SEDUC/00807/2011 Processo Nº: 100000944000 Contratado: (226118/1) UILDER AVILA CPF: 894.962.131-20 Cargo/Função: (3476) APOIO ADM. EDUCACIONAL-ELEMENTAR Referência: A-001 Carga Horária: 30 horas semanais Un. Adm: (016357) EEEB - IRANY JAIME FARINA A Partir de: 01/01/2011 Até 30/01/2011	DE: 10/01/2011	CONTRATO/SEDUC/00821/2011 Processo Nº: 100000939358 Contratado: (226134/1) MARIA MADALENA SOUZA SILVA CPF: 032.815.701-51 Cargo/Função: (3476) APOIO ADM. EDUCACIONAL-ELEMENTAR Referência: A-001 Carga Horária: 30 horas semanais Un. Adm: (142166) E.E. DOM FRANCO DALLA VALLE A Partir de: 05/03/2010 Até 07/07/2010	DE: 10/01/2011
CONTRATO/SEDUC/00808/2011 Processo Nº: 100000953123 Contratado: (226119/1) ALEX SANDRA PEREIRA COSTA CPF: 020.246.731-71 Cargo/Função: (3476) APOIO ADM. EDUCACIONAL-ELEMENTAR Referência: A-001 Carga Horária: 30 horas semanais Un. Adm: (012718) EEPG - BEL. RIBEIRO DE ARRUDA A Partir de: 01/01/2011 Até 26/01/2011	DE: 10/01/2011	CONTRATO/SEDUC/00822/2011 Processo Nº: 100000955498 Contratado: (226135/1) JONAS RILDO HERNANDES CPF: 513.527.612-20 Cargo/Função: (3476) APOIO ADM. EDUCACIONAL-ELEMENTAR Referência: A-001 Carga Horária: 30 horas semanais Un. Adm: (142166) E.E. DOM FRANCO DALLA VALLE A Partir de: 01/06/2010 Até 31/07/2010	DE: 10/01/2011
CONTRATO/SEDUC/00809/2011 Processo Nº: 100000953282 Contratado: (226120/1) CELSON FERNANDO PINTO DE QUEIROZ CPF: 760.405.691-15 Cargo/Função: (3476) APOIO ADM. EDUCACIONAL-ELEMENTAR Referência: A-001 Carga Horária: 30 horas semanais Un. Adm: (012688) EEPG - ANTONIO JOAO RIBEIRO A Partir de: 01/01/2011 Até 30/01/2011	DE: 10/01/2011	CONTRATO/SEDUC/00823/2011 Processo Nº: 100000953182 Contratado: (226135/2) JONAS RILDO HERNANDES CPF: 513.527.612-20 Cargo/Função: (3476) APOIO ADM. EDUCACIONAL-ELEMENTAR Referência: A-001 Carga Horária: 30 horas semanais Un. Adm: (142166) E.E. DOM FRANCO DALLA VALLE A Partir de: 01/01/2011 Até 30/01/2011	DE: 10/01/2011
CONTRATO/SEDUC/00810/2011 Processo Nº: 100000952600 Contratado: (226121/1) CONCEICAO NUNES RONDON DA SILVA CPF: 759.798.371-91 Cargo/Função: (3476) APOIO ADM. EDUCACIONAL-ELEMENTAR Referência: A-001 Carga Horária: 30 horas semanais Un. Adm: (012645) EEPG - GAL. CABTANO DE ALBUQUERQUE A Partir de: 01/01/2011 Até 26/01/2011	DE: 10/01/2011	CONTRATO/SEDUC/00824/2011 Processo Nº: 100000947822 Contratado: (226136/1) CARLOS EDUARDO DE SOUZA MESQUITA CPF: 861.343.531-91 Cargo/Função: (3476) APOIO ADM. EDUCACIONAL-ELEMENTAR Referência: A-001 Carga Horária: 30 horas semanais Un. Adm: (011797) EEPG - PROF. ANA M. DAS GRACAS S. NORONHA A Partir de: 01/01/2011 Até 31/01/2011	DE: 10/01/2011
CONTRATO/SEDUC/00811/2011 Processo Nº: 100000953509 Contratado: (226122/1) JEREMIAS PAULO DA SILVA CPF: 616.178.571-49 Cargo/Função: (3476) APOIO ADM. EDUCACIONAL-ELEMENTAR Referência: A-001 Carga Horária: 30 horas semanais Un. Adm: (158810) E.E. "ANTONIO GARCIA" A Partir de: 01/01/2011 Até 26/01/2011	DE: 10/01/2011	CONTRATO/SEDUC/00825/2011 Processo Nº: 100000947849 Contratado: (226137/1) LOURENCO EDVALDO RIBEIRO CPF: 815.187.811-87 Cargo/Função: (3476) APOIO ADM. EDUCACIONAL-ELEMENTAR Referência: A-001 Carga Horária: 30 horas semanais Un. Adm: (045780) EEPG CRIANCA CIDADADA A Partir de: 01/01/2011 Até 06/02/2011	DE: 10/01/2011
CONTRATO/SEDUC/00812/2011 Processo Nº: 100000948453 Contratado: (226123/1) JOAO BATISTA DE BARROS CPF: 947.378.271-34 Cargo/Função: (3476) APOIO ADM. EDUCACIONAL-ELEMENTAR Referência: A-001 Carga Horária: 30 horas semanais Un. Adm: (012700) EEPG EUCARIS NUNES DA CUNHA MORAES A Partir de: 01/01/2011 Até 30/01/2011	DE: 10/01/2011	CONTRATO/SEDUC/00826/2011 Processo Nº: 100000947861 Contratado: (226138/1) GILMAR RODRIGUES DE OLIVEIRA CPF: 621.789.461-00 Cargo/Função: (3476) APOIO ADM. EDUCACIONAL-ELEMENTAR Referência: A-001 Carga Horária: 30 horas semanais Un. Adm: (011703) EEPG - PROF. DEMETRIO COSTA PEREIRA A Partir de: 01/01/2011 Até 31/01/2011	DE: 10/01/2011
CONTRATO/SEDUC/00813/2011 Processo Nº: 100000952592 Contratado: (226124/1) JONATAN LUCAS DA CONCEICAO E SILVA CPF: 030.355.251-45 Cargo/Função: (3476) APOIO ADM. EDUCACIONAL-ELEMENTAR Referência: A-001 Carga Horária: 30 horas semanais Un. Adm: (012661) EEPG - JUSCELINO K. DE OLIVEIRA A Partir de: 01/01/2011 Até 30/01/2011	DE: 10/01/2011	CONTRATO/SEDUC/00827/2011 Processo Nº: 100000947879 Contratado: (226139/1) TEREZINHA SIRLEI DARICCI DE ANDRADE FILHA CPF: 013.485.681-35 Cargo/Função: (3476) APOIO ADM. EDUCACIONAL-ELEMENTAR Referência: A-001 Carga Horária: 30 horas semanais Un. Adm: (045780) EEPG CRIANCA CIDADADA A Partir de: 01/01/2011 Até 26/01/2011	DE: 10/01/2011
CONTRATO/SEDUC/00814/2011 Processo Nº: 100000942113 Contratado: (226125/1) LOEDIR GOMES DE ARRUDA LEITE ARANDA CPF: 204.385.161-68 Cargo/Função: (3476) APOIO ADM. EDUCACIONAL-ELEMENTAR Referência: A-001 Carga Horária: 30 horas semanais Un. Adm: (012653) EEPG - MARECHAL RONDON A Partir de: 01/01/2011 Até 31/01/2011	DE: 10/01/2011	CONTRATO/SEDUC/00828/2011 Processo Nº: 100000947885 Contratado: (226140/1) JAIDILSON GOMES DA SILVA CPF: 779.683.521-34 Cargo/Função: (3476) APOIO ADM. EDUCACIONAL-ELEMENTAR Referência: A-001 Carga Horária: 30 horas semanais Un. Adm: (084336) EE PROFESSOR JOAO FLORENTINO SILVA NETO A Partir de: 01/01/2011 Até 26/01/2011	DE: 10/01/2011
CONTRATO/SEDUC/00815/2011 Processo Nº: 100000952037 Contratado: (226126/1) MARISTELMA LUZIA GONCALVES NETO CPF: 033.741.261-89 Cargo/Função: (3476) APOIO ADM. EDUCACIONAL-ELEMENTAR Referência: A-001 Carga Horária: 30 horas semanais Un. Adm: (012661) EEPG - JUSCELINO K. DE OLIVEIRA A Partir de: 01/01/2011 Até 30/01/2011	DE: 10/01/2011	CONTRATO/SEDUC/00829/2011 Processo Nº: 100000947950 Contratado: (226141/1) FABIANO JOSE DA SILVA CPF: 007.492.581-44 Cargo/Função: (3476) APOIO ADM. EDUCACIONAL-ELEMENTAR Referência: A-001 Carga Horária: 30 horas semanais Un. Adm: (011703) EEPG - PROF. DEMETRIO COSTA PEREIRA A Partir de: 01/01/2011 Até 31/01/2011	DE: 10/01/2011
CONTRATO/SEDUC/00816/2011 Processo Nº: 100000953143 Contratado: (226127/1) ODINEY VALDINO DOS SANTOS CPF: 828.416.241-53 Cargo/Função: (3476) APOIO ADM. EDUCACIONAL-ELEMENTAR Referência: A-001 Carga Horária: 30 horas semanais Un. Adm: (012742) EEPG - MARIA HELENA DE ARAUJO BASTOS A Partir de: 01/01/2011 Até 30/01/2011	DE: 10/01/2011	CONTRATO/SEDUC/00830/2011 Processo Nº: 100000948036 Contratado: (226142/1) JOSE MARIO PEREIRA RAMOS CPF: 503.245.861-91 Cargo/Função: (3476) APOIO ADM. EDUCACIONAL-ELEMENTAR Referência: A-001 Carga Horária: 30 horas semanais Un. Adm: (011681) EEPG - DR. JOSE RODRIGUES FONTES A Partir de: 01/01/2011 Até 31/01/2011	DE: 10/01/2011
CONTRATO/SEDUC/00817/2011 Processo Nº: 100000948626 Contratado: (226128/1) REGINALDO ALVES DO ROSARIO CPF: 915.949.791-20 Cargo/Função: (3476) APOIO ADM. EDUCACIONAL-ELEMENTAR Referência: A-001 Carga Horária: 30 horas semanais Un. Adm: (012653) EEPG - MARECHAL RONDON A Partir de: 01/01/2011 Até 30/01/2011	DE: 10/01/2011	CONTRATO/SEDUC/00831/2011 Processo Nº: 100000954791 Contratado: (226143/1) ADRIANO LOURENCO DA SILVA CPF: 011.638.051-90 Cargo/Função: (3476) APOIO ADM. EDUCACIONAL-ELEMENTAR Referência: A-001 Carga Horária: 30 horas semanais Un. Adm: (016624) EEPG - NOSSA SENHORA DE FATIMA A Partir de: 01/01/2011 Até 31/01/2011	DE: 10/01/2011
CONTRATO/SEDUC/00818/2011 Processo Nº: 100000948457 Contratado: (226129/1) WELLINGTON JOSE LEITE FERREIRA CPF: 041.447.211-08 Cargo/Função: (3476) APOIO ADM. EDUCACIONAL-ELEMENTAR Referência: A-001 Carga Horária: 30 horas semanais	DE: 10/01/2011	CONTRATO/SEDUC/00832/2011 Processo Nº: 100000940555 Contratado: (226144/1) JAIRIO JUSTINIANO DA SILVA CPF: 545.512.181-20 Cargo/Função: (3476) APOIO ADM. EDUCACIONAL-ELEMENTAR Referência: A-001 Carga Horária: 30 horas semanais	DE: 10/01/2011

Un. Adm: (010502) EEPG - AUREOLINA EUSTACIA RIBEIRO A Partir de: 01/01/2011 Até 06/02/2011 CONTRATO/SEDUC/00833/2011 DE: 10/01/2011 Processo Nº: 1000000941819 Contratado: (226145/1) MARCOS DE MORAES SILVA CPF: 034.353.461-40 Cargo/Função: (3476) APOIO ADM. EDUCACIONAL-ELEMENTAR Referência: A-001 Carga Horária: 30 horas semanais Un. Adm: (012882) EEPG - DR. FABIO SILVERIO FARIAS A Partir de: 01/01/2011 Até 06/02/2011	Un. Adm: (015130) EEPG - 31 DE MARCO A Partir de: 01/01/2011 Até 30/01/2011 CONTRATO/SEDUC/00847/2011 DE: 10/01/2011 Processo Nº: 1000000947851 Contratado: (226159/1) TACIANA RIBEIRO DOS REIS CPF: 033.445.291-02 Cargo/Função: (3476) APOIO ADM. EDUCACIONAL-ELEMENTAR Referência: A-001 Carga Horária: 30 horas semanais Un. Adm: (011916) NUCLEO DE EDUCACAO PERMANENTE 22 DE MAIO A Partir de: 01/01/2011 Até 26/01/2011
CONTRATO/SEDUC/00834/2011 DE: 10/01/2011 Processo Nº: 1000000942303 Contratado: (226146/1) JOAQUIM VICENTE MARQUES CPF: 852.725.741-68 Cargo/Função: (3476) APOIO ADM. EDUCACIONAL-ELEMENTAR Referência: A-001 Carga Horária: 30 horas semanais Un. Adm: (013170) EEPG - DEP. JOAO EVARISTO CURVO A Partir de: 01/01/2011 Até 06/02/2011	CONTRATO/SEDUC/00848/2011 DE: 10/01/2011 Processo Nº: 1000000947873 Contratado: (226160/1) FERNANDO PEREIRA NETO CPF: 916.271.768-53 Cargo/Função: (3476) APOIO ADM. EDUCACIONAL-ELEMENTAR Referência: A-001 Carga Horária: 30 horas semanais Un. Adm: (011223) EEPG - PROF. IVONE TRAMARIM DE OLIVEIRA A Partir de: 01/01/2011 Até 30/01/2011
CONTRATO/SEDUC/00835/2011 DE: 10/01/2011 Processo Nº: 1000000943122 Contratado: (226147/1) JOSE PAULO VON MULHER CPF: 070.208.469-71 Cargo/Função: (3476) APOIO ADM. EDUCACIONAL-ELEMENTAR Referência: A-001 Carga Horária: 30 horas semanais Un. Adm: (156019) E.E. JOAQUIM BARBOSA DOS SANTOS A Partir de: 01/01/2011 Até 06/02/2011	CONTRATO/SEDUC/00849/2011 DE: 10/01/2011 Processo Nº: 1000000947875 Contratado: (226161/1) WAGNER LUIZ DE OLIVEIRA CAETANO CPF: 887.920.131-04 Cargo/Função: (3476) APOIO ADM. EDUCACIONAL-ELEMENTAR Referência: A-001 Carga Horária: 30 horas semanais Un. Adm: (011690) EEPG - FRED AMBROSIO A Partir de: 01/01/2011 Até 31/01/2011
CONTRATO/SEDUC/00836/2011 DE: 10/01/2011 Processo Nº: 1000000943128 Contratado: (226148/1) MARIA DE FATIMA LOZEIRO PEREIRA CPF: 545.897.461-15 Cargo/Função: (3476) APOIO ADM. EDUCACIONAL-ELEMENTAR Referência: A-001 Carga Horária: 30 horas semanais Un. Adm: (158402) E.E. MIGUEL GONCALVES BORGES A Partir de: 01/01/2011 Até 06/02/2011	CONTRATO/SEDUC/00850/2011 DE: 10/01/2011 Processo Nº: 1000000947876 Contratado: (226162/1) ALEXSANDER DOS SANTOS NASCIMENTO CPF: 039.863.621-42 Cargo/Função: (3476) APOIO ADM. EDUCACIONAL-ELEMENTAR Referência: A-001 Carga Horária: 30 horas semanais Un. Adm: (011223) EEPG - PROF. IVONE TRAMARIM DE OLIVEIRA A Partir de: 01/01/2011 Até 30/01/2011
CONTRATO/SEDUC/00837/2011 DE: 10/01/2011 Processo Nº: 1000000943650 Contratado: (226149/1) JOELSON RODRIGUES DE AGUIAR CPF: 028.822.511-22 Cargo/Função: (3476) APOIO ADM. EDUCACIONAL-ELEMENTAR Referência: A-001 Carga Horária: 30 horas semanais Un. Adm: (014931) EEPG - SEN FILINTO MULLER A Partir de: 01/01/2011 Até 26/01/2011	CONTRATO/SEDUC/00851/2011 DE: 10/01/2011 Processo Nº: 1000000947903 Contratado: (226163/1) DARLENE MARIA DA SILVA CPF: 022.263.631-90 Cargo/Função: (3476) APOIO ADM. EDUCACIONAL-ELEMENTAR Referência: A-001 Carga Horária: 30 horas semanais Un. Adm: (012394) EEPG - JOSE DE BARROS MACIEL A Partir de: 01/01/2011 Até 30/01/2011
CONTRATO/SEDUC/00838/2011 DE: 10/01/2011 Processo Nº: 1000000943959 Contratado: (226150/1) RUBENS DE MELLO CPF: 488.644.981-68 Cargo/Função: (3476) APOIO ADM. EDUCACIONAL-ELEMENTAR Referência: A-001 Carga Horária: 30 horas semanais Un. Adm: (038520) EEPG - ANTONIO CARLOS DE BRITO A Partir de: 01/01/2011 Até 06/02/2011	CONTRATO/SEDUC/00852/2011 DE: 10/01/2011 Processo Nº: 1000000947967 Contratado: (226164/1) ELIANE FELIPE DA SILVA CPF: 015.716.661-92 Cargo/Função: (3476) APOIO ADM. EDUCACIONAL-ELEMENTAR Referência: A-001 Carga Horária: 30 horas semanais Un. Adm: (014877) EEPG - IR. MIGUELLINA CORSO A Partir de: 01/01/2011 Até 26/01/2011
CONTRATO/SEDUC/00839/2011 DE: 10/01/2011 Processo Nº: 1000000947536 Contratado: (226151/1) DAIANE PEREIRA DUTRA MIRANDA CPF: 005.530.071-57 Cargo/Função: (3468) TECNICO ADMINISTRATIVO EDUCACIONAL Referência: A-001 Carga Horária: 30 horas semanais Un. Adm: (016098) EEPG - DEP. EMANUEL PINHEIRO A Partir de: 01/01/2011 Até 06/02/2011	CONTRATO/SEDUC/00853/2011 DE: 10/01/2011 Processo Nº: 1000000947984 Contratado: (226165/1) VINICIUS MANOEL MOREIRA BASSI CPF: 026.847.871-66 Cargo/Função: (3476) APOIO ADM. EDUCACIONAL-ELEMENTAR Referência: A-001 Carga Horária: 30 horas semanais Un. Adm: (011886) EEPG - DEP. FRANCISCO E. RANGEL TORRES A Partir de: 01/01/2011 Até 30/01/2011
CONTRATO/SEDUC/00840/2011 DE: 10/01/2011 Processo Nº: 1000000947574 Contratado: (226152/1) LUZIVALDO JOSE DA SILVA CPF: 452.248.891-20 Cargo/Função: (3476) APOIO ADM. EDUCACIONAL-ELEMENTAR Referência: A-001 Carga Horária: 30 horas semanais Un. Adm: (016071) EEPG - SAO LOURENCO A Partir de: 01/01/2011 Até 30/01/2011	CONTRATO/SEDUC/00854/2011 DE: 10/01/2011 Processo Nº: 1000000947995 Contratado: (226166/1) MARCOS RODRIGUES DE MIRANDA CPF: 570.912.691-87 Cargo/Função: (3476) APOIO ADM. EDUCACIONAL-ELEMENTAR Referência: A-001 Carga Horária: 30 horas semanais Un. Adm: (049859) EEPG BELA VISTA A Partir de: 01/01/2011 Até 26/01/2011
CONTRATO/SEDUC/00841/2011 DE: 10/01/2011 Processo Nº: 1000000947610 Contratado: (226153/1) ALLYSON RAPHAEL ZIMKE CPF: 016.012.201-54 Cargo/Função: (3476) APOIO ADM. EDUCACIONAL-ELEMENTAR Referência: A-001 Carga Horária: 30 horas semanais Un. Adm: (154156) E.E. PAULO FREIRE A Partir de: 01/01/2011 Até 26/01/2011	CONTRATO/SEDUC/00855/2011 DE: 10/01/2011 Processo Nº: 1000000948001 Contratado: (226167/1) JOSE PAULO DA SILVA CPF: 415.727.501-20 Cargo/Função: (3476) APOIO ADM. EDUCACIONAL-ELEMENTAR Referência: A-001 Carga Horária: 30 horas semanais Un. Adm: (049859) EEPG BELA VISTA A Partir de: 01/01/2011 Até 06/02/2011
CONTRATO/SEDUC/00842/2011 DE: 10/01/2011 Processo Nº: 1000000947635 Contratado: (226154/1) RICARDO DA SILVA AGUILAR CPF: 026.591.951-70 Cargo/Função: (3476) APOIO ADM. EDUCACIONAL-ELEMENTAR Referência: A-001 Carga Horária: 30 horas semanais Un. Adm: (011193) EEPG - 10 DE DEZEMBRO A Partir de: 01/01/2011 Até 30/01/2011	CONTRATO/SEDUC/00856/2011 DE: 10/01/2011 Processo Nº: 1000000948002 Contratado: (226168/1) LEDA LETICIA DA SILVA CPF: 000.576.511-08 Cargo/Função: (3476) APOIO ADM. EDUCACIONAL-ELEMENTAR Referência: A-001 Carga Horária: 30 horas semanais Un. Adm: (012394) EEPG - JOSE DE BARROS MACIEL A Partir de: 01/01/2011 Até 26/01/2011
CONTRATO/SEDUC/00843/2011 DE: 10/01/2011 Processo Nº: 1000000947640 Contratado: (226155/1) ADEMIR ALVES DA SILVA CPF: 640.933.791-49 Cargo/Função: (3476) APOIO ADM. EDUCACIONAL-ELEMENTAR Referência: A-001 Carga Horária: 30 horas semanais Un. Adm: (011193) EEPG - 10 DE DEZEMBRO A Partir de: 01/01/2011 Até 30/01/2011	CONTRATO/SEDUC/00857/2011 DE: 10/01/2011 Processo Nº: 1000000948053 Contratado: (226169/1) AGUINALDO REIS DUARTE CPF: 831.197.601-53 Cargo/Função: (3476) APOIO ADM. EDUCACIONAL-ELEMENTAR Referência: A-001 Carga Horária: 30 horas semanais Un. Adm: (011886) EEPG - DEP. FRANCISCO E. RANGEL TORRES A Partir de: 01/01/2011 Até 30/01/2011
CONTRATO/SEDUC/00844/2011 DE: 10/01/2011 Processo Nº: 1000000947650 Contratado: (226156/1) JOSE NILTON ANDRE CPF: 033.113.068-80 Cargo/Função: (3476) APOIO ADM. EDUCACIONAL-ELEMENTAR Referência: A-001 Carga Horária: 30 horas semanais Un. Adm: (012149) EEPG - MANOEL GOMES A Partir de: 01/01/2011 Até 30/01/2011	CONTRATO/SEDUC/00858/2011 DE: 10/01/2011 Processo Nº: 1000000948330 Contratado: (226170/1) MIRIANE METELO BARBOSA CPF: 025.212.631-92 Cargo/Função: (3468) TECNICO ADMINISTRATIVO EDUCACIONAL Referência: A-001 Carga Horária: 30 horas semanais Un. Adm: (012149) EEPG - MANOEL GOMES A Partir de: 01/01/2011 Até 06/02/2011
CONTRATO/SEDUC/00845/2011 DE: 10/01/2011 Processo Nº: 1000000947655 Contratado: (226157/1) OSNI AGUIAR CPF: 427.695.589-00 Cargo/Função: (3476) APOIO ADM. EDUCACIONAL-ELEMENTAR Referência: A-001 Carga Horária: 30 horas semanais Un. Adm: (013358) EEPG - N. SR. DO PERPETUO SOCORRO A Partir de: 01/01/2011 Até 06/02/2011	CONTRATO/SEDUC/00859/2011 DE: 10/01/2011 Processo Nº: 1000000948362 Contratado: (226171/1) MAXIMO MARIO NONATO CPF: 913.160.061-15 Cargo/Função: (3476) APOIO ADM. EDUCACIONAL-ELEMENTAR Referência: A-001 Carga Horária: 30 horas semanais Un. Adm: (012890) EEPG - PROF. NILO POVOAS A Partir de: 01/01/2011 Até 30/01/2011
CONTRATO/SEDUC/00846/2011 DE: 10/01/2011 Processo Nº: 1000000947659 Contratado: (226158/1) EDVART PEREIRA FONTANELLA CPF: 025.892.271-08 Cargo/Função: (3476) APOIO ADM. EDUCACIONAL-ELEMENTAR Referência: A-001 Carga Horária: 30 horas semanais	CONTRATO/SEDUC/00860/2011 DE: 10/01/2011 Processo Nº: 1000000948465 Contratado: (226172/1) IVANETE CARVALHO DA ROCHA MEDEIROS CPF: 888.610.821-49 Cargo/Função: (3476) APOIO ADM. EDUCACIONAL-ELEMENTAR Referência: A-001 Carga Horária: 30 horas semanais

Un. Adm: (014818) CENTRO DE EDUC. DE JOVENS E ADULTOS MARECHAL RONDON A Partir de: 01/01/2011 Até 06/02/2011	DE: 10/01/2011	Un. Adm: (041963) ASSESSORIA PEDAGOGICA - PORTO ALEGRE DO A Partir de: 01/01/2011 Até 30/01/2011	DE: 10/01/2011
CONTRATO/SEDUC/00861/2011 Processo Nº: 1000000948625 Contratado: (226173/1) WANDER LUIZ SILVA FONSECA CPF: 029.862.531-80 Cargo/Função: (3476) APOIO ADM. EDUCACIONAL-ELEMENTAR Referência: A-001 Carga Horária: 30 horas semanais Un. Adm: (012440) EEPG - VER. AMARILLO GOMES DA SILVA A Partir de: 01/01/2011 Até 30/01/2011		CONTRATO/SEDUC/00875/2011 Processo Nº: 1000000952159 Contratado: (226187/1) ROSEANE BEZERRA PIRES CPF: 032.410.811-76 Cargo/Função: (3476) APOIO ADM. EDUCACIONAL-ELEMENTAR Referência: A-001 Carga Horária: 30 horas semanais Un. Adm: (011886) EEPG - DEP. FRANCISCO E. RANGEL TORRES A Partir de: 01/01/2011 Até 26/01/2011	
CONTRATO/SEDUC/00862/2011 Processo Nº: 1000000948650 Contratado: (226174/1) VILTON BASILIO RODRIGUES DOS SANTOS CPF: 352.404.661-49 Cargo/Função: (3476) APOIO ADM. EDUCACIONAL-ELEMENTAR Referência: A-001 Carga Horária: 30 horas semanais Un. Adm: (009393) EEPG - JOAO BRIENE DE CAMARGO A Partir de: 01/01/2011 Até 30/01/2011	DE: 10/01/2011	CONTRATO/SEDUC/00876/2011 Processo Nº: 1000000952168 Contratado: (226188/1) JAIR COSTA DE ANDRADE CPF: 692.407.102-30 Cargo/Função: (3476) APOIO ADM. EDUCACIONAL-ELEMENTAR Referência: A-001 Carga Horária: 30 horas semanais Un. Adm: (010189) EEPG - PADRE JOSE MARIA DO SACRAMENTO A Partir de: 01/01/2011 Até 26/01/2011	DE: 10/01/2011
CONTRATO/SEDUC/00863/2011 Processo Nº: 1000000948666 Contratado: (226175/1) ERASMO MARTINS DOS SANTOS CPF: 836.964.661-15 Cargo/Função: (3476) APOIO ADM. EDUCACIONAL-ELEMENTAR Referência: A-001 Carga Horária: 30 horas semanais Un. Adm: (013188) EE - JUSCELINO K. DE OLIVEIRA A Partir de: 01/01/2011 Até 06/02/2011	DE: 10/01/2011	CONTRATO/SEDUC/00877/2011 Processo Nº: 1000000952574 Contratado: (226189/1) CARMELINO CRISTINO DE ALMEIDA CPF: 791.308.601-72 Cargo/Função: (3476) APOIO ADM. EDUCACIONAL-ELEMENTAR Referência: A-001 Carga Horária: 30 horas semanais Un. Adm: (012378) EEPG - ARNALDO ESTEVAO FIGUEIREDO A Partir de: 01/01/2011 Até 30/01/2011	DE: 10/01/2011
CONTRATO/SEDUC/00864/2011 Processo Nº: 1000000948668 Contratado: (226176/1) JOAO CARLOS PEREIRA CPF: 035.442.311-82 Cargo/Função: (3476) APOIO ADM. EDUCACIONAL-ELEMENTAR Referência: A-001 Carga Horária: 30 horas semanais Un. Adm: (013188) EE - JUSCELINO K. DE OLIVEIRA A Partir de: 01/01/2011 Até 31/01/2011	DE: 10/01/2011	CONTRATO/SEDUC/00878/2011 Processo Nº: 1000000952673 Contratado: (226190/1) ANTONIO BATISTA DOS SANTOS CPF: 627.011.006-82 Cargo/Função: (3476) APOIO ADM. EDUCACIONAL-ELEMENTAR Referência: A-001 Carga Horária: 30 horas semanais Un. Adm: (038806) EEPG - ALVARINA ALVES DE FREITAS A Partir de: 01/01/2011 Até 30/01/2011	DE: 10/01/2011
CONTRATO/SEDUC/00865/2011 Processo Nº: 1000000948692 Contratado: (226177/1) GLORIA BATISTA DOS SANTOS CPF: 979.748.541-20 Cargo/Função: (3476) APOIO ADM. EDUCACIONAL-ELEMENTAR Referência: A-001 Carga Horária: 30 horas semanais Un. Adm: (013170) EEPG - DEP. JOAO EVARISTO CURVO A Partir de: 01/01/2011 Até 31/01/2011	DE: 10/01/2011	CONTRATO/SEDUC/00879/2011 Processo Nº: 1000000952925 Contratado: (226191/1) ANDRE RAMOS SILVA CPF: 024.389.481-32 Cargo/Função: (3476) APOIO ADM. EDUCACIONAL-ELEMENTAR Referência: A-001 Carga Horária: 30 horas semanais Un. Adm: (013137) EEPG - DEP. DJALMA CARNEIRO DA ROCHA A Partir de: 01/01/2011 Até 31/01/2011	DE: 10/01/2011
CONTRATO/SEDUC/00866/2011 Processo Nº: 1000000948872 Contratado: (226178/1) JOSE GERALDO MARQUES CPF: 965.500.821-53 Cargo/Função: (3476) APOIO ADM. EDUCACIONAL-ELEMENTAR Referência: A-001 Carga Horária: 30 horas semanais Un. Adm: (013200) EEPG - FRANCISCO SALAZAR A Partir de: 01/01/2011 Até 06/02/2011	DE: 10/01/2011	CONTRATO/SEDUC/00880/2011 Processo Nº: 1000000953181 Contratado: (226192/1) JOSIVALDO CASTRO DOS SANTOS CPF: 016.049.865-14 Cargo/Função: (3476) APOIO ADM. EDUCACIONAL-ELEMENTAR Referência: A-001 Carga Horária: 30 horas semanais Un. Adm: (155110) E.E. ANGELO MELHORANCA A Partir de: 01/01/2011 Até 06/02/2011	DE: 10/01/2011
CONTRATO/SEDUC/00867/2011 Processo Nº: 1000000949261 Contratado: (226179/1) RONALDO ALVINO DE CAMPOS CPF: 963.580.171-87 Cargo/Função: (3476) APOIO ADM. EDUCACIONAL-ELEMENTAR Referência: A-001 Carga Horária: 30 horas semanais Un. Adm: (012475) EEPG - FELICIANO GELDINO A Partir de: 01/01/2011 Até 30/01/2011	DE: 10/01/2011	CONTRATO/SEDUC/00881/2011 Processo Nº: 1000000953240 Contratado: (226193/1) JOSE BAIJA DE OLIVEIRA CPF: 267.486.571-72 Cargo/Função: (3476) APOIO ADM. EDUCACIONAL-ELEMENTAR Referência: A-001 Carga Horária: 30 horas semanais Un. Adm: (015350) EEPG - SERRA AZUL A Partir de: 01/01/2011 Até 06/02/2011	DE: 10/01/2011
CONTRATO/SEDUC/00868/2011 Processo Nº: 1000000949562 Contratado: (226180/1) JOAQUIM VIEIRA DE CASTRO CPF: 569.730.471-49 Cargo/Função: (3476) APOIO ADM. EDUCACIONAL-ELEMENTAR Referência: A-001 Carga Horária: 30 horas semanais Un. Adm: (016098) EEPG - DEP. EMANUEL PINHEIRO A Partir de: 01/01/2011 Até 30/01/2011	DE: 10/01/2011	CONTRATO/SEDUC/00882/2011 Processo Nº: 1000000953249 Contratado: (226194/1) WAULESBAINS LOPES DA SILVA CPF: 502.963.101-15 Cargo/Função: (3476) APOIO ADM. EDUCACIONAL-ELEMENTAR Referência: A-001 Carga Horária: 30 horas semanais Un. Adm: (016144) EEPG JUJIARA A Partir de: 01/01/2011 Até 30/01/2011	DE: 10/01/2011
CONTRATO/SEDUC/00869/2011 Processo Nº: 1000000950616 Contratado: (226181/1) CARLOS SANTOS OLIVEIRA CPF: 039.596.951-44 Cargo/Função: (3476) APOIO ADM. EDUCACIONAL-ELEMENTAR Referência: A-001 Carga Horária: 30 horas semanais Un. Adm: (013099) EEPG - VALE DO GUAPORE A Partir de: 01/01/2011 Até 31/01/2011	DE: 10/01/2011	CONTRATO/SEDUC/00883/2011 Processo Nº: 1000000953287 Contratado: (226195/1) LEIZE DA SILVA COSTA CPF: 840.300.971-20 Cargo/Função: (3476) APOIO ADM. EDUCACIONAL-ELEMENTAR Referência: A-001 Carga Horária: 30 horas semanais Un. Adm: (049905) CENTRO DE FORMACAO DO PROFESSOR- CEFAPRO A Partir de: 01/01/2011 Até 26/01/2011	DE: 10/01/2011
CONTRATO/SEDUC/00870/2011 Processo Nº: 1000000950644 Contratado: (226182/1) ITAMAR DOS SANTOS RIBEIRO CPF: 967.366.741-15 Cargo/Função: (3476) APOIO ADM. EDUCACIONAL-ELEMENTAR Referência: A-001 Carga Horária: 30 horas semanais Un. Adm: (013080) E.E. - 6 DE AGOSTO A Partir de: 01/01/2011 Até 06/02/2011	DE: 10/01/2011	CONTRATO/SEDUC/00884/2011 Processo Nº: 1000000953291 Contratado: (226196/1) FRANKEN DOUGLAS LOPES DOS SANTOS CPF: 037.454.011-07 Cargo/Função: (3476) APOIO ADM. EDUCACIONAL-ELEMENTAR Referência: A-001 Carga Horária: 30 horas semanais Un. Adm: (049905) CENTRO DE FORMACAO DO PROFESSOR- CEFAPRO A Partir de: 01/01/2011 Até 30/01/2011	DE: 10/01/2011
CONTRATO/SEDUC/00871/2011 Processo Nº: 1000000950651 Contratado: (226183/1) VILMAR AFONSO MORAIS BECKER CPF: 013.571.131-29 Cargo/Função: (3476) APOIO ADM. EDUCACIONAL-ELEMENTAR Referência: A-001 Carga Horária: 30 horas semanais Un. Adm: (011967) EEBB - PROF. VANIL STABILITO A Partir de: 01/01/2011 Até 06/02/2011	DE: 10/01/2011	CONTRATO/SEDUC/00885/2011 Processo Nº: 1000000953310 Contratado: (226197/1) ROBERTO AUGUSTO BERTOLINO CPF: 006.651.781-82 Cargo/Função: (3476) APOIO ADM. EDUCACIONAL-ELEMENTAR Referência: A-001 Carga Horária: 30 horas semanais Un. Adm: (049883) E.E. ANDRE MAGGI A Partir de: 01/01/2011 Até 30/01/2011	DE: 10/01/2011
CONTRATO/SEDUC/00872/2011 Processo Nº: 1000000950711 Contratado: (226184/1) PAULO CEZAR CHAVES CPF: 024.462.741-02 Cargo/Função: (3476) APOIO ADM. EDUCACIONAL-ELEMENTAR Referência: A-001 Carga Horária: 30 horas semanais Un. Adm: (013056) EEPG - MARIO SPINELLI A Partir de: 01/01/2011 Até 06/02/2011	DE: 10/01/2011	CONTRATO/SEDUC/00886/2011 Processo Nº: 1000000953314 Contratado: (226198/1) ERSO FERNANDES MUNDIM CPF: 273.984.631-20 Cargo/Função: (3476) APOIO ADM. EDUCACIONAL-ELEMENTAR Referência: A-001 Carga Horária: 30 horas semanais Un. Adm: (049883) E.E. ANDRE MAGGI A Partir de: 01/01/2011 Até 26/01/2011	DE: 10/01/2011
CONTRATO/SEDUC/00873/2011 Processo Nº: 1000000951937 Contratado: (226185/1) DERLI JOSE BRAGATTI CPF: 905.192.561-15 Cargo/Função: (3476) APOIO ADM. EDUCACIONAL-ELEMENTAR Referência: A-001 Carga Horária: 30 horas semanais Un. Adm: (046434) EEPG. FREI CANECA A Partir de: 01/01/2011 Até 30/01/2011	DE: 10/01/2011	CONTRATO/SEDUC/00887/2011 Processo Nº: 1000000953321 Contratado: (226199/1) ELIZEU JEZIMIEL SOUZA SANTOS CPF: 005.292.781-46 Cargo/Função: (3476) APOIO ADM. EDUCACIONAL-ELEMENTAR Referência: A-001 Carga Horária: 30 horas semanais Un. Adm: (117595) E.E. PADRE FIRMO PINTO DUARTE FILHO A Partir de: 01/01/2011 Até 30/01/2011	DE: 10/01/2011
CONTRATO/SEDUC/00874/2011 Processo Nº: 1000000951981 Contratado: (226186/1) PAULO HENRIQUE LIMA DOS SANTOS CPF: 041.080.481-99 Cargo/Função: (3476) APOIO ADM. EDUCACIONAL-ELEMENTAR Referência: A-001 Carga Horária: 30 horas semanais	DE: 10/01/2011	CONTRATO/SEDUC/00888/2011 Processo Nº: 1000000953466 Contratado: (226200/1) CLAUDEMAR DOS SANTOS LUZ CPF: 163.016.681-20 Cargo/Função: (3476) APOIO ADM. EDUCACIONAL-ELEMENTAR Referência: A-001 Carga Horária: 30 horas semanais	DE: 10/01/2011

Un. Adm: (014176) EEPG - MARTINIANO CARLOS PEREIRA A Partir de: 01/01/2011 Até 26/01/2011 CONTRATO/SEDUC/00889/2011 Processo N°: 100000953496 Contratado: (226201/1) OZEIAS PAULO DA SILVA CPF: 712.417.791-04 Cargo/Função: (3476) APOIO ADM. EDUCACIONAL-ELEMENTAR Referência: A-001 Carga Horária: 30 horas semanais Un. Adm: (010065) EEPG - TANCREDO DE ALMEIDA NEVES A Partir de: 01/01/2011 Até 06/02/2011	DE: 10/01/2011	Un. Adm: (013218) EEPG - BARAO DE MELGACO A Partir de: 01/01/2011 Até 31/01/2011 CONTRATO/SEDUC/00903/2011 Processo N°: 100000954807 Contratado: (226215/1) MARA LUCIA DE SIQUEIRA CPF: 581.696.521-20 Cargo/Função: (3476) APOIO ADM. EDUCACIONAL-ELEMENTAR Referência: A-001 Carga Horária: 30 horas semanais Un. Adm: (012017) EEPG - DEP. SALIM NADAF A Partir de: 01/01/2011 Até 26/01/2011	DE: 10/01/2011
CONTRATO/SEDUC/00890/2011 Processo N°: 100000953512 Contratado: (226202/1) HUGO BENEDITO DE ASSIS CPF: 160.212.741-72 Cargo/Função: (3476) APOIO ADM. EDUCACIONAL-ELEMENTAR Referência: A-001 Carga Horária: 30 horas semanais Un. Adm: (009571) EEPG HELIO PALMA DE ARRUDA A Partir de: 01/01/2011 Até 30/01/2011	DE: 10/01/2011	CONTRATO/SEDUC/00904/2011 Processo N°: 100000954832 Contratado: (226216/1) REGINALDO FERREIRA DE ALMEIDA CPF: 019.397.481-94 Cargo/Função: (3476) APOIO ADM. EDUCACIONAL-ELEMENTAR Referência: A-001 Carga Horária: 30 horas semanais Un. Adm: (015377) EEPG - NILCE MARIA MAGALHAES A Partir de: 01/01/2011 Até 30/01/2011	DE: 10/01/2011
CONTRATO/SEDUC/00891/2011 Processo N°: 100000953580 Contratado: (226203/1) ODENILSON PEIXOTO DE ARAUJO CPF: 433.061.791-91 Cargo/Função: (3476) APOIO ADM. EDUCACIONAL-ELEMENTAR Referência: A-001 Carga Horária: 30 horas semanais Un. Adm: (010154) EEPG - ZELIA DA COSTA ALMEIDA A Partir de: 01/01/2011 Até 30/01/2011	DE: 10/01/2011	CONTRATO/SEDUC/00905/2011 Processo N°: 100000954985 Contratado: (226217/1) GUSTAVO ANTONIO DA CUNHA CPF: 037.791.311-10 Cargo/Função: (3476) APOIO ADM. EDUCACIONAL-ELEMENTAR Referência: A-001 Carga Horária: 30 horas semanais Un. Adm: (012025) CHP PROF. CELIA RODRIGUES DUQUE A Partir de: 01/01/2011 Até 06/02/2011	DE: 10/01/2011
CONTRATO/SEDUC/00892/2011 Processo N°: 100000953609 Contratado: (226204/1) WAGNER FERREIRA GONCALVES CPF: 803.165.731-91 Cargo/Função: (3476) APOIO ADM. EDUCACIONAL-ELEMENTAR Referência: A-001 Carga Horária: 30 horas semanais Un. Adm: (061450) ESCOLA ESTADUAL LAURA VIEIRA DE SOUZA A Partir de: 01/01/2011 Até 30/01/2011	DE: 10/01/2011	CONTRATO/SEDUC/00906/2011 Processo N°: 100000955089 Contratado: (226218/1) GILVAN ATILANO RODRIGUES CPF: 451.769.491-72 Cargo/Função: (3476) APOIO ADM. EDUCACIONAL-ELEMENTAR Referência: A-001 Carga Horária: 30 horas semanais Un. Adm: (009520) EEPG - ANDRE AVELINO RIBEIRO A Partir de: 01/01/2011 Até 30/01/2011	DE: 10/01/2011
CONTRATO/SEDUC/00893/2011 Processo N°: 100000953765 Contratado: (226205/1) JOSE ANTONIO DE SOUZA CPF: 344.765.391-49 Cargo/Função: (3476) APOIO ADM. EDUCACIONAL-ELEMENTAR Referência: A-001 Carga Horária: 30 horas semanais Un. Adm: (013412) EEPG - CEL. ANTONIO PAES DE BARROS A Partir de: 01/01/2011 Até 06/02/2011	DE: 10/01/2011	CONTRATO/SEDUC/00907/2011 Processo N°: 100000954761 Contratado: (25795/25) NEIDE BERNARDINO DOS SANTOS CPF: 395.434.121-20 Cargo/Função: (3476) APOIO ADM. EDUCACIONAL-ELEMENTAR Referência: A-001 Carga Horária: 30 horas semanais Un. Adm: (013412) EEPG - CEL. ANTONIO PAES DE BARROS A Partir de: 01/01/2011 Até 26/01/2011	DE: 10/01/2011
CONTRATO/SEDUC/00894/2011 Processo N°: 100000953861 Contratado: (226206/1) WITHINER GOMES SILVA CPF: 026.070.401-67 Cargo/Função: (3476) APOIO ADM. EDUCACIONAL-ELEMENTAR Referência: A-001 Carga Horária: 30 horas semanais Un. Adm: (009326) EEPG - PE ERNESTO CAMILO BARRETO A Partir de: 01/01/2011 Até 30/01/2011	DE: 10/01/2011	CONTRATO/SEDUC/00908/2011 Processo N°: 100000952926 Contratado: (25825/22) ADELAIDE WOLF DOS SANTOS CPF: 442.165.641-00 Cargo/Função: (3476) APOIO ADM. EDUCACIONAL-ELEMENTAR Referência: A-001 Carga Horária: 30 horas semanais Un. Adm: (013781) EEPG - OSVALDO CANDIDO PEREIRA A Partir de: 01/01/2011 Até 06/02/2011	DE: 10/01/2011
CONTRATO/SEDUC/00895/2011 Processo N°: 100000953919 Contratado: (226207/1) HITAMARA BEZERRA PIRES CPF: 896.791.721-04 Cargo/Função: (3468) TECNICO ADMINISTRATIVO EDUCACIONAL Referência: A-001 Carga Horária: 30 horas semanais Un. Adm: (014176) EEPG - MARTINIANO CARLOS PEREIRA A Partir de: 01/01/2011 Até 06/02/2011	DE: 10/01/2011	CONTRATO/SEDUC/00909/2011 Processo N°: 100000953687 Contratado: (26295/8) VERA SCHNEIDER CPF: 468.522.551-15 Cargo/Função: (3468) TECNICO ADMINISTRATIVO EDUCACIONAL Referência: A-001 Carga Horária: 30 horas semanais Un. Adm: (015334) EEPG - IR. LUCINDA FACHINI A Partir de: 02/01/2011 Até 06/02/2011	DE: 10/01/2011
CONTRATO/SEDUC/00896/2011 Processo N°: 100000953955 Contratado: (226208/1) ALUIZIO SOARES MARTINS CPF: 811.248.801-00 Cargo/Função: (3476) APOIO ADM. EDUCACIONAL-ELEMENTAR Referência: A-001 Carga Horária: 30 horas semanais Un. Adm: (040452) EEPG - "GOV. JULIO STRUBING MULLER" A Partir de: 01/01/2011 Até 30/01/2011	DE: 10/01/2011	CONTRATO/SEDUC/00910/2011 Processo N°: 100000953603 Contratado: (26469/7) ELZA ZAGO CARDOSO CPF: 103.229.301-20 Cargo/Função: (3468) TECNICO ADMINISTRATIVO EDUCACIONAL Referência: A-001 Carga Horária: 30 horas semanais Un. Adm: (014931) EEPG - SEN FILINTO MULLER A Partir de: 01/01/2011 Até 26/01/2011	DE: 10/01/2011
CONTRATO/SEDUC/00897/2011 Processo N°: 100000954099 Contratado: (226209/1) FABIO CESAR DA SILVA CPF: 508.579.756-68 Cargo/Função: (3476) APOIO ADM. EDUCACIONAL-ELEMENTAR Referência: A-001 Carga Horária: 30 horas semanais Un. Adm: (042285) ASSESSORIA PEDAGOGICA - MATUPA A Partir de: 01/01/2011 Até 06/02/2011	DE: 10/01/2011	CONTRATO/SEDUC/00911/2011 Processo N°: 100000953739 Contratado: (28064/11) ALVAIR RODRIGUES MIRANDA CPF: 318.117.951-53 Cargo/Função: (3468) TECNICO ADMINISTRATIVO EDUCACIONAL Referência: A-001 Carga Horária: 30 horas semanais Un. Adm: (010901) EEPG - SAGRADO CORACAO DE JESUS A Partir de: 01/01/2011 Até 06/02/2011	DE: 10/01/2011
CONTRATO/SEDUC/00898/2011 Processo N°: 100000954214 Contratado: (226210/1) EVANDRO TAVARES DA SILVA CPF: 792.981.841-15 Cargo/Função: (3476) APOIO ADM. EDUCACIONAL-ELEMENTAR Referência: A-001 Carga Horária: 30 horas semanais Un. Adm: (013781) EEPG - OSVALDO CANDIDO PEREIRA A Partir de: 01/01/2011 Até 30/01/2011	DE: 10/01/2011	CONTRATO/SEDUC/00912/2011 Processo N°: 100000955336 Contratado: (28632/9) MARIA BATISTA DOS SANTOS CPF: 388.138.661-00 Cargo/Função: (3476) APOIO ADM. EDUCACIONAL-ELEMENTAR Referência: A-001 Carga Horária: 30 horas semanais Un. Adm: (013951) EEPG - SEN. FILINTO MULLER A Partir de: 01/01/2011 Até 26/01/2011	DE: 10/01/2011
CONTRATO/SEDUC/00899/2011 Processo N°: 100000954279 Contratado: (226211/1) PAULO FERREIRA PINTO CPF: 810.685.901-06 Cargo/Função: (3476) APOIO ADM. EDUCACIONAL-ELEMENTAR Referência: A-001 Carga Horária: 30 horas semanais Un. Adm: (013773) EEPG - 29 DE JUNHO A Partir de: 01/01/2011 Até 30/01/2011	DE: 10/01/2011	CONTRATO/SEDUC/00913/2011 Processo N°: 100000955222 Contratado: (30653/13) JOSUE FERMINO DE SOUZA CPF: 345.414.891-04 Cargo/Função: (3476) APOIO ADM. EDUCACIONAL-ELEMENTAR Referência: A-001 Carga Horária: 30 horas semanais Un. Adm: (012793) E.E. - 25 DE JUNHO A Partir de: 01/01/2011 Até 30/01/2011	DE: 10/01/2011
CONTRATO/SEDUC/00900/2011 Processo N°: 100000954338 Contratado: (226212/1) LIVIA REGINA LOPES CPF: 043.693.791-30 Cargo/Função: (3476) APOIO ADM. EDUCACIONAL-ELEMENTAR Referência: A-001 Carga Horária: 30 horas semanais Un. Adm: (040924) ASSESSORIA PEDAGOGICA - CHAPADA DOS GUIM A Partir de: 01/01/2011 Até 30/01/2011	DE: 10/01/2011	CONTRATO/SEDUC/00914/2011 Processo N°: 100000955074 Contratado: (32483/12) SONIA MARIA CORDEIRO CERVANTES CPF: 538.065.221-20 Cargo/Função: (3468) TECNICO ADMINISTRATIVO EDUCACIONAL Referência: A-001 Carga Horária: 30 horas semanais Un. Adm: (015393) EEPG - SAO JOSE DO RIO CLARO A Partir de: 01/01/2011 Até 06/02/2011	DE: 10/01/2011
CONTRATO/SEDUC/00901/2011 Processo N°: 100000954348 Contratado: (226213/1) ADENILSON ALVES DE OLIVEIRA CPF: 039.126.411-70 Cargo/Função: (3476) APOIO ADM. EDUCACIONAL-ELEMENTAR Referência: A-001 Carga Horária: 30 horas semanais Un. Adm: (069612) EE GARCIA EDMUNDO ZEFFERINO A Partir de: 01/01/2011 Até 30/01/2011	DE: 10/01/2011	CONTRATO/SEDUC/00915/2011 Processo N°: 100000953250 Contratado: (34716/20) ANTONIA PINTO SIQUEIRA CPF: 395.237.481-49 Cargo/Função: (3476) APOIO ADM. EDUCACIONAL-ELEMENTAR Referência: A-001 Carga Horária: 30 horas semanais Un. Adm: (016144) EEPG JUIPIARA A Partir de: 01/01/2011 Até 26/01/2011	DE: 10/01/2011
CONTRATO/SEDUC/00902/2011 Processo N°: 100000954745 Contratado: (226214/1) CELSO PEREIRA DA SILVA CPF: 523.319.541-00 Cargo/Função: (3476) APOIO ADM. EDUCACIONAL-ELEMENTAR Referência: A-001 Carga Horária: 30 horas semanais	DE: 10/01/2011	PUBLICADA, REGISTRADA, CUMPRADA-SE. Cuiabá-MT, 10 de Janeiro de 2011. Rosa Neide Sandes de Almeida Secretária de Estado de Educação	

O Secretária de Estado de Educação no uso de suas atribuições que lhes são conferidas por lei,
 Resolve: RETIFICAR
 Objeto: CONTRATAÇÃO TEMPORARIA POR MOTIVO DE URGÊNCIA
 CONTRATO/SEDUC/00916/2011 DE: 10/01/2011
 Processo N°: 1000000897615
 Contratado: (38275/41) MARCIA APARECIDA AGOSTINI NEVES
 CPF: 580.696.741-72
 Cargo/Função: (3506) CONTR.TEMP.FUNCAO PROF. HABILITADO
 Referência: B-001 Carga Horária: 02 horas semanais
 Un. Adm: (013218) EEPG - BARAO DE MELGACO
 A Partir de: 08/06/2010 Até 23/12/2010
 PUBLICADA, REGISTRADA, CUMPRÁ-SE.
 Cuiabá-MT, 10 de Janeiro de 2011.
 Rosa Neide Sandes de Almeida
 Secretária de Estado de Educação

O Secretária de Estado de Educação no uso de suas atribuições que lhes são conferidas por lei,
 Resolve: AUTORIZAR
 Objeto: CONTRATAÇÃO TEMPORARIA POR MOTIVO DE URGÊNCIA
 CONTRATO/SEDUC/00917/2011 DE: 10/01/2011
 Processo N°: 1000000955685
 Contratado: (3932/18) DIOGENES PEREIRA DOS SANTOS
 CPF: 206.305.141-00
 Cargo/Função: (3476) APOIO ADM. EDUCACIONAL-ELEMENTAR
 Referência: A-001 Carga Horária: 30 horas semanais
 Un. Adm: (014460) EEPG - JULIO MULLER
 A Partir de: 01/01/2011 Até 06/02/2011

CONTRATO/SEDUC/00918/2011 DE: 10/01/2011
 Processo N°: 1000000953299
 Contratado: (40154/5) EMILIA AUGUSTA DE SIQUEIRA NEVES
 CPF: 415.172.021-91
 Cargo/Função: (3476) APOIO ADM. EDUCACIONAL-ELEMENTAR
 Referência: A-001 Carga Horária: 30 horas semanais
 Un. Adm: (010553) EEPG - ANDRE LUIZ DA SILVA REIS
 A Partir de: 01/01/2011 Até 26/01/2011

CONTRATO/SEDUC/00919/2011 DE: 10/01/2011
 Processo N°: 1000000952825
 Contratado: (40560/27) ADRIANA NUNES DE FIGUEIREDO
 CPF: 495.410.801-20
 Cargo/Função: (3468) TECNICO ADMINISTRATIVO EDUCACIONAL
 Referência: A-001 Carga Horária: 30 horas semanais
 Un. Adm: (012017) EEPG - DEP. SALIM NADAF
 A Partir de: 01/01/2011 Até 06/02/2011

CONTRATO/SEDUC/00920/2011 DE: 10/01/2011
 Processo N°: 1000000953646
 Contratado: (40817/7) LEOPOLDINA MARIA COSTA RODRIGUES
 CPF: 329.639.041-34
 Cargo/Função: (3476) APOIO ADM. EDUCACIONAL-ELEMENTAR
 Referência: A-001 Carga Horária: 30 horas semanais
 Un. Adm: (015296) EEPG - ZEFERINO JOSE DE MATTOS
 A Partir de: 01/01/2011 Até 26/01/2011

CONTRATO/SEDUC/00921/2011 DE: 10/01/2011
 Processo N°: 1000000955305
 Contratado: (40964/5) MARILENE PILONETO
 CPF: 411.851.291-20
 Cargo/Função: (3468) TECNICO ADMINISTRATIVO EDUCACIONAL
 Referência: A-001 Carga Horária: 30 horas semanais
 Un. Adm: (013870) EEPG - BRIG EDUARDO GOMES
 A Partir de: 01/01/2011 Até 06/02/2011
 PUBLICADA, REGISTRADA, CUMPRÁ-SE.
 Cuiabá-MT, 10 de Janeiro de 2011.
 Rosa Neide Sandes de Almeida
 Secretária de Estado de Educação

O Secretária de Estado de Educação no uso de suas atribuições que lhes são conferidas por lei,
 Resolve: RETIFICAR
 Objeto: CONTRATAÇÃO TEMPORARIA POR MOTIVO DE URGÊNCIA
 CONTRATO/SEDUC/00922/2011 DE: 10/01/2011
 Processo N°: 1000000592384
 Contratado: (41490/15) LUZIA FERREIRA DA COSTA
 CPF: 327.042.591-00
 Cargo/Função: (3476) APOIO ADM. EDUCACIONAL-ELEMENTAR
 Referência: A-001 Carga Horária: 30 horas semanais
 Un. Adm: (038563) EEPG - JARDIM DAS FLORES
 A Partir de: 01/02/2010 Até 31/12/2010
 PUBLICADA, REGISTRADA, CUMPRÁ-SE.
 Cuiabá-MT, 10 de Janeiro de 2011.
 Rosa Neide Sandes de Almeida
 Secretária de Estado de Educação

O Secretária de Estado de Educação no uso de suas atribuições que lhes são conferidas por lei,
 Resolve: AUTORIZAR
 Objeto: CONTRATAÇÃO TEMPORARIA POR MOTIVO DE URGÊNCIA
 CONTRATO/SEDUC/00923/2011 DE: 10/01/2011
 Processo N°: 1000000955200
 Contratado: (46185/10) ADJAMIR BENEDITO DE OLIVEIRA
 CPF: 314.508.301-53
 Cargo/Função: (3476) APOIO ADM. EDUCACIONAL-ELEMENTAR
 Referência: A-001 Carga Horária: 30 horas semanais
 Un. Adm: (009911) EEPG - PE. JOAO PANAROTTO
 A Partir de: 01/01/2011 Até 06/02/2011

CONTRATO/SEDUC/00924/2011 DE: 10/01/2011
 Processo N°: 1000000955704
 Contratado: (46802/18) ANTONIO BENEDITO DE JESUS
 CPF: 171.777.661-20
 Cargo/Função: (3506) CONTR.TEMP.FUNCAO PROF. HABILITADO
 Referência: B-001 Carga Horária: 30 horas semanais
 Un. Adm: (158810) E.E." ANTONIO GARCIA"
 A Partir de: 01/01/2011 Até 06/02/2011

CONTRATO/SEDUC/00925/2011 DE: 10/01/2011
 Processo N°: 1000000954797
 Contratado: (46860/2) VALESCA NARCISA DE ALMEIDA
 CPF: 571.674.941-00
 Cargo/Função: (3476) APOIO ADM. EDUCACIONAL-ELEMENTAR
 Referência: A-001 Carga Horária: 30 horas semanais
 Un. Adm: (015369) EEPG - MNOEL JOSE MURTIÑO
 A Partir de: 01/01/2011 Até 30/01/2011

CONTRATO/SEDUC/00926/2011 DE: 10/01/2011

Processo N°: 1000000953262
 Contratado: (46985/23) AROLDI DOMINGUES DE OLIVEIRA
 CPF: 229.881.731-68
 Cargo/Função: (3476) APOIO ADM. EDUCACIONAL-ELEMENTAR
 Referência: A-001 Carga Horária: 30 horas semanais
 Un. Adm: (015601) EEPG - CECILIA MEIRELES
 A Partir de: 01/01/2011 Até 30/01/2011
 PUBLICADA, REGISTRADA, CUMPRÁ-SE.
 Cuiabá-MT, 10 de Janeiro de 2011.
 Rosa Neide Sandes de Almeida
 Secretária de Estado de Educação

O Secretária de Estado de Educação no uso de suas atribuições que lhes são conferidas por lei,
 Resolve: RETIFICAR
 Objeto: CONTRATAÇÃO TEMPORARIA POR MOTIVO DE URGÊNCIA
 CONTRATO/SEDUC/00927/2011 DE: 10/01/2011
 Processo N°: 1000000576942
 Contratado: (47132/19) ALMIRO DE ARAUJO BARRETO
 CPF: 138.145.161-68
 Cargo/Função: (3476) APOIO ADM. EDUCACIONAL-ELEMENTAR
 Referência: A-001 Carga Horária: 30 horas semanais
 Un. Adm: (010901) EEPG - SAGRADO CORACAO DE JESUS
 A Partir de: 01/02/2010 Até 31/12/2010
 PUBLICADA, REGISTRADA, CUMPRÁ-SE.
 Cuiabá-MT, 10 de Janeiro de 2011.
 Rosa Neide Sandes de Almeida
 Secretária de Estado de Educação

O Secretária de Estado de Educação no uso de suas atribuições que lhes são conferidas por lei,
 Resolve: AUTORIZAR
 Objeto: CONTRATAÇÃO TEMPORARIA POR MOTIVO DE URGÊNCIA
 CONTRATO/SEDUC/00928/2011 DE: 10/01/2011
 Processo N°: 1000000954314
 Contratado: (48072/21) MARIA ANGELA DA SILVA
 CPF: 667.610.501-20
 Cargo/Função: (3468) TECNICO ADMINISTRATIVO EDUCACIONAL
 Referência: A-001 Carga Horária: 30 horas semanais
 Un. Adm: (069612) EE GARCIA EDMUNDO ZEFFERINO
 A Partir de: 01/01/2011 Até 06/02/2011
 PUBLICADA, REGISTRADA, CUMPRÁ-SE.
 Cuiabá-MT, 10 de Janeiro de 2011.
 Rosa Neide Sandes de Almeida
 Secretária de Estado de Educação

O Secretária de Estado de Educação no uso de suas atribuições que lhes são conferidas por lei,
 Resolve: RETIFICAR
 Objeto: CONTRATAÇÃO TEMPORARIA POR MOTIVO DE URGÊNCIA
 CONTRATO/SEDUC/00929/2011 DE: 10/01/2011
 Processo N°: 1000000899292
 Contratado: (48175/4) SILVANY NASCIMENTO MONTEIRO
 CPF: 531.812.801-78
 Cargo/Função: (3476) APOIO ADM. EDUCACIONAL-ELEMENTAR
 Referência: A-001 Carga Horária: 30 horas semanais
 Un. Adm: (009393) EEPG - JOAO BRIENE DE CAMARGO
 A Partir de: 28/06/2010 Até 31/12/2010

CONTRATO/SEDUC/00930/2011 DE: 10/01/2011
 Processo N°: 1000000708222
 Contratado: (48964/8) MARIA LUCIA MOREIRA DA SILVA
 CPF: 109.835.111-87
 Cargo/Função: (3468) TECNICO ADMINISTRATIVO EDUCACIONAL
 Referência: A-001 Carga Horária: 30 horas semanais
 Un. Adm: (010928) EEPG - JOSE SALMEN HANZE
 A Partir de: 01/03/2010 Até 31/12/2010
 PUBLICADA, REGISTRADA, CUMPRÁ-SE.
 Cuiabá-MT, 10 de Janeiro de 2011.
 Rosa Neide Sandes de Almeida
 Secretária de Estado de Educação

O Secretária de Estado de Educação no uso de suas atribuições que lhes são conferidas por lei,
 Resolve: AUTORIZAR
 Objeto: CONTRATAÇÃO TEMPORARIA POR MOTIVO DE URGÊNCIA
 CONTRATO/SEDUC/00931/2011 DE: 10/01/2011
 Processo N°: 1000000954866
 Contratado: (48964/9) MARIA LUCIA MOREIRA DA SILVA
 CPF: 109.835.111-87
 Cargo/Função: (3468) TECNICO ADMINISTRATIVO EDUCACIONAL
 Referência: A-001 Carga Horária: 30 horas semanais
 Un. Adm: (010928) EEPG - JOSE SALMEN HANZE
 A Partir de: 01/01/2011 Até 06/02/2011

CONTRATO/SEDUC/00932/2011 DE: 10/01/2011
 Processo N°: 1000000953484
 Contratado: (50031/5) VALMIR DE JESUS FRANCISCO
 CPF: 488.477.631-34
 Cargo/Função: (3476) APOIO ADM. EDUCACIONAL-ELEMENTAR
 Referência: A-001 Carga Horária: 30 horas semanais
 Un. Adm: (015962) EEPG - JONAS LOPES DA SILVA
 A Partir de: 01/01/2011 Até 06/02/2011

CONTRATO/SEDUC/00933/2011 DE: 10/01/2011
 Processo N°: 1000000955703
 Contratado: (50460/7) MARCO TULIO CORREA DE CAMPOS
 CPF: 570.200.601-10
 Cargo/Função: (3476) APOIO ADM. EDUCACIONAL-ELEMENTAR
 Referência: A-001 Carga Horária: 30 horas semanais
 Un. Adm: (010057) EEPG - DIONE AUGUSTA S. SILVA
 A Partir de: 01/01/2011 Até 30/01/2011

CONTRATO/SEDUC/00934/2011 DE: 10/01/2011
 Processo N°: 1000000954391
 Contratado: (52330/12) ELIONEY GALDINO DE FIGUEIREDO
 CPF: 352.350.981-53
 Cargo/Função: (3476) APOIO ADM. EDUCACIONAL-ELEMENTAR
 Referência: A-001 Carga Horária: 30 horas semanais
 Un. Adm: (010561) EEPG - GEN. JOSE MACHADO NEVES DA COSTA
 A Partir de: 01/01/2011 Até 26/01/2011

CONTRATO/SEDUC/00935/2011 DE: 10/01/2011
 Processo N°: 1000000954688
 Contratado: (54189/11) SILVANA CARVALHO SILVA

CPF: 523.198.491-49
Cargo/Função: (3468) TECNICO ADMINISTRATIVO EDUCACIONAL
Referência: A-001 Carga Horária: 30 horas semanais
Un. Adm: (020516) EEPG DR. MARIO DE CASTRO
A Partir de: 01/01/2011 Até 06/02/2011
CONTRATO/SEDUC/00936/2011 DE: 10/01/2011
Processo N°: 1000000955338
Contratado: (54898/24) BENEDETO LOPES PEREIRA
CPF: 487.168.041-04
Cargo/Função: (3476) APOIO ADM. EDUCACIONAL-ELEMENTAR
Referência: A-001 Carga Horária: 30 horas semanais
Un. Adm: (071765) ESCOLA ESTADUAL "DUNGA RODRIGUES"
A Partir de: 01/01/2011 Até 30/01/2011
CONTRATO/SEDUC/00937/2011 DE: 10/01/2011
Processo N°: 1000000953333
Contratado: (57339/12) OSMARINA FERREIRA OLIVEIRA
CPF: 353.365.441-91
Cargo/Função: (3476) APOIO ADM. EDUCACIONAL-ELEMENTAR
Referência: A-001 Carga Horária: 30 horas semanais
Un. Adm: (011045) EEPG - PROF. ELIZABETH F. MAGALHAES
A Partir de: 01/01/2011 Até 06/02/2011
CONTRATO/SEDUC/00938/2011 DE: 10/01/2011
Processo N°: 1000000953370
Contratado: (59257/24) JOSE CIRINO DA SILVA
CPF: 474.786.081-91
Cargo/Função: (3476) APOIO ADM. EDUCACIONAL-ELEMENTAR
Referência: A-001 Carga Horária: 30 horas semanais
Un. Adm: (010480) EEPG - ALCEBIANES CALHAO
A Partir de: 01/01/2011 Até 06/02/2011
CONTRATO/SEDUC/00939/2011 DE: 10/01/2011
Processo N°: 1000000955566
Contratado: (60430/7) FERNANDO SASSO ANDREOTTO
CPF: 621.942.591-04
Cargo/Função: (3476) APOIO ADM. EDUCACIONAL-ELEMENTAR
Referência: A-001 Carga Horária: 30 horas semanais
Un. Adm: (013560) EEPG - JOAO PAULO II
A Partir de: 01/01/2011 Até 30/01/2011
PUBLICADA, REGISTRADA, CUMPRÁ-SE.
Cuiabá-MT, 10 de Janeiro de 2011.
Rosa Neide Sandes de Almeida
Secretária de Estado de Educação

O Secretária de Estado de Educação no uso de suas atribuições que lhes são conferidas por lei,
Resolve: RETIFICAR
Objeto: CONTRATAÇÃO TEMPORARIA POR MOTIVO DE URGÊNCIA
CONTRATO/SEDUC/00940/2011 DE: 10/01/2011
Processo N°: 1000000700557
Contratado: (60976/32) GILDA OSTER ROEWER
CPF: 806.902.111-04
Cargo/Função: (3506) CONTR.TEMP.FUNCAO PROF. HABILITADO
Referência: B-001 Carga Horária: 03 horas semanais
Un. Adm: (009482) EEPG - HELIODORO CAPISTRANO
A Partir de: 08/02/2010 Até 23/12/2010
PUBLICADA, REGISTRADA, CUMPRÁ-SE.
Cuiabá-MT, 10 de Janeiro de 2011.
Rosa Neide Sandes de Almeida
Secretária de Estado de Educação

O Secretária de Estado de Educação no uso de suas atribuições que lhes são conferidas por lei,
Resolve: AUTORIZAR
Objeto: CONTRATAÇÃO TEMPORARIA POR MOTIVO DE URGÊNCIA
CONTRATO/SEDUC/00941/2011 DE: 10/01/2011
Processo N°: 1000000954448
Contratado: (61201/2) MARCUS AURELIO DA SILVA
CPF: 468.484.521-49
Cargo/Função: (3476) APOIO ADM. EDUCACIONAL-ELEMENTAR
Referência: A-001 Carga Horária: 30 horas semanais
Un. Adm: (013854) EEPG - CLOVIS PINHEIRO
A Partir de: 01/01/2011 Até 30/01/2011
CONTRATO/SEDUC/00942/2011 DE: 10/01/2011
Processo N°: 1000000955227
Contratado: (61257/8) TULIO CEZAR DE ANDRADE
CPF: 240.783.791-68
Cargo/Função: (3476) APOIO ADM. EDUCACIONAL-ELEMENTAR
Referência: A-001 Carga Horária: 30 horas semanais
Un. Adm: (009482) EEPG - HELIODORO CAPISTRANO
A Partir de: 01/01/2011 Até 30/01/2011
CONTRATO/SEDUC/00943/2011 DE: 10/01/2011
Processo N°: 1000000953653
Contratado: (61767/24) ANTONIO ALVES DA CRUZ
CPF: 772.359.918-87
Cargo/Função: (3476) APOIO ADM. EDUCACIONAL-ELEMENTAR
Referência: A-001 Carga Horária: 30 horas semanais
Un. Adm: (015300) EEPG - SANTA ROSA
A Partir de: 01/01/2011 Até 06/02/2011
PUBLICADA, REGISTRADA, CUMPRÁ-SE.
Cuiabá-MT, 10 de Janeiro de 2011.
Rosa Neide Sandes de Almeida
Secretária de Estado de Educação

O Secretária de Estado de Educação no uso de suas atribuições que lhes são conferidas por lei,
Resolve: RETIFICAR
Objeto: CONTRATAÇÃO TEMPORARIA POR MOTIVO DE URGÊNCIA
CONTRATO/SEDUC/00944/2011 DE: 10/01/2011
Processo N°: 1000000579079
Contratado: (62079/21) FRANCISCO MENDONCA DE MORAIS
CPF: 065.713.601-87
Cargo/Função: (3476) APOIO ADM. EDUCACIONAL-ELEMENTAR
Referência: A-001 Carga Horária: 30 horas semanais
Un. Adm: (011126) EEPG - JOAQUIM NUNES ROCHA
A Partir de: 01/02/2010 Até 31/12/2010
CONTRATO/SEDUC/00945/2011 DE: 10/01/2011
Processo N°: 1000000930691
Contratado: (62454/29) LOURDES DE OLIVEIRA
CPF: 961.208.868-34
Cargo/Função: (3506) CONTR.TEMP.FUNCAO PROF. HABILITADO
Referência: B-001 Carga Horária: 24 horas semanais

Un. Adm: (009903) EEPG -VICTORINO MONTEIRO DA SILVA
A Partir de: 27/11/2010 Até 23/12/2010
PUBLICADA, REGISTRADA, CUMPRÁ-SE.
Cuiabá-MT, 10 de Janeiro de 2011.
Rosa Neide Sandes de Almeida
Secretária de Estado de Educação

O Secretária de Estado de Educação no uso de suas atribuições que lhes são conferidas por lei,
Resolve: AUTORIZAR
Objeto: CONTRATAÇÃO TEMPORARIA POR MOTIVO DE URGÊNCIA
CONTRATO/SEDUC/00946/2011 DE: 10/01/2011
Processo N°: 1000000954851
Contratado: (62747/14) RILDE BERLANDA CIESLAK
CPF: 784.755.621-91
Cargo/Função: (3476) APOIO ADM. EDUCACIONAL-ELEMENTAR
Referência: A-001 Carga Horária: 30 horas semanais
Un. Adm: (016390) EEPG - CECILIA MEIRELLES
A Partir de: 01/01/2011 Até 06/02/2011
CONTRATO/SEDUC/00947/2011 DE: 10/01/2011
Processo N°: 1000000953213
Contratado: (63365/26) FRANCISCO PEREIRA DA SILVA
CPF: 156.875.031-53
Cargo/Função: (3476) APOIO ADM. EDUCACIONAL-ELEMENTAR
Referência: A-001 Carga Horária: 30 horas semanais
Un. Adm: (009547) EEPG - PASCOAL RAMOS
A Partir de: 01/01/2011 Até 06/02/2011
CONTRATO/SEDUC/00948/2011 DE: 10/01/2011
Processo N°: 1000000954726
Contratado: (64104/5) ADAO JOASIR FONTOURA
CPF: 572.341.831-91
Cargo/Função: (3476) APOIO ADM. EDUCACIONAL-ELEMENTAR
Referência: A-001 Carga Horária: 30 horas semanais
Un. Adm: (023329) EEPG - MALIK DIDIER NAMER ZAHAFI
A Partir de: 01/01/2011 Até 06/02/2011
CONTRATO/SEDUC/00949/2011 DE: 10/01/2011
Processo N°: 1000000953654
Contratado: (64536/15) DALVA RODRIGUES SOARES
CPF: 468.488.001-04
Cargo/Função: (3476) APOIO ADM. EDUCACIONAL-ELEMENTAR
Referência: A-001 Carga Horária: 30 horas semanais
Un. Adm: (015334) EEPG - IR. LUCINDA FACHINI
A Partir de: 01/01/2011 Até 30/01/2011
CONTRATO/SEDUC/00950/2011 DE: 10/01/2011
Processo N°: 1000000955769
Contratado: (64682/18) SUELI DE SOUZA
CPF: 284.007.391-91
Cargo/Função: (3476) APOIO ADM. EDUCACIONAL-ELEMENTAR
Referência: A-001 Carga Horária: 30 horas semanais
Un. Adm: (011061) EEPG - JOSE DE MORAES
A Partir de: 01/01/2011 Até 26/01/2011
CONTRATO/SEDUC/00951/2011 DE: 10/01/2011
Processo N°: 1000000955214
Contratado: (64711/21) JORGE SOUZA RIBEIRO
CPF: 207.691.131-68
Cargo/Função: (3476) APOIO ADM. EDUCACIONAL-ELEMENTAR
Referência: A-001 Carga Horária: 30 horas semanais
Un. Adm: (009610) EEPG - ANTONIO EPAMINONDAS
A Partir de: 01/01/2011 Até 06/02/2011
CONTRATO/SEDUC/00952/2011 DE: 10/01/2011
Processo N°: 1000000955348
Contratado: (65583/7) RAIMUNDO SOARES DE SOUSA
CPF: 303.148.521-15
Cargo/Função: (3506) CONTR.TEMP.FUNCAO PROF. HABILITADO
Referência: B-001 Carga Horária: 30 horas semanais
Un. Adm: (050172) CEFAPRO DE CONFRESA
A Partir de: 01/01/2011 Até 06/02/2011
PUBLICADA, REGISTRADA, CUMPRÁ-SE.
Cuiabá-MT, 10 de Janeiro de 2011.
Rosa Neide Sandes de Almeida
Secretária de Estado de Educação

O Secretária de Estado de Educação no uso de suas atribuições que lhes são conferidas por lei,
Resolve: RETIFICAR
Objeto: CONTRATAÇÃO TEMPORARIA POR MOTIVO DE URGÊNCIA
CONTRATO/SEDUC/00953/2011 DE: 10/01/2011
Processo N°: 1000000898700
Contratado: (65759/20) DIANE RODRIGUES LAMAS
CPF: 666.702.681-49
Cargo/Função: (3506) CONTR.TEMP.FUNCAO PROF. HABILITADO
Referência: B-001 Carga Horária: 12 horas semanais
Un. Adm: (009482) EEPG - HELIODORO CAPISTRANO
A Partir de: 02/06/2010 Até 23/12/2010
PUBLICADA, REGISTRADA, CUMPRÁ-SE.
Cuiabá-MT, 10 de Janeiro de 2011.
Rosa Neide Sandes de Almeida
Secretária de Estado de Educação

O Secretária de Estado de Educação no uso de suas atribuições que lhes são conferidas por lei,
Resolve: AUTORIZAR
Objeto: CONTRATAÇÃO TEMPORARIA POR MOTIVO DE URGÊNCIA
CONTRATO/SEDUC/00954/2011 DE: 10/01/2011
Processo N°: 1000000954974
Contratado: (66837/15) MARIA APARECIDA RIBEIRO SILVA
CPF: 311.905.021-00
Cargo/Função: (3476) APOIO ADM. EDUCACIONAL-ELEMENTAR
Referência: A-001 Carga Horária: 30 horas semanais
Un. Adm: (009482) EEPG - HELIODORO CAPISTRANO
A Partir de: 01/01/2011 Até 06/02/2011
CONTRATO/SEDUC/00955/2011 DE: 10/01/2011
Processo N°: 1000000953637
Contratado: (66966/9) ARISTIDES ROSA DE CAMPOS
CPF: 207.937.661-68
Cargo/Função: (3476) APOIO ADM. EDUCACIONAL-ELEMENTAR
Referência: A-001 Carga Horária: 30 horas semanais
Un. Adm: (015261) EEPG - 15 DE JUNHO
A Partir de: 01/01/2011 Até 06/02/2011
CONTRATO/SEDUC/00956/2011 DE: 10/01/2011
Processo N°: 1000000952826
Contratado: (67603/10) JEOVANA CRISTIANA NAZARIO

CPF: 864.615.081-04
Cargo/Função: (3468) TECNICO ADMINISTRATIVO EDUCACIONAL
Referência: A-001 Carga Horária: 30 horas semanais
Un. Adm: (012017) EEPG - DEP. SALIM NADAF
A Partir de: 01/01/2011 Até 06/02/2011
CONTRATO/SEDUC/00957/2011 DE: 10/01/2011
Processo N°: 1000000954381
Contratado: (67730/18) NATALINA SANTI PLENS
CPF: 537.881.761-72
Cargo/Função: (3476) APOIO ADM. EDUCACIONAL-ELEMENTAR
Referência: A-001 Carga Horária: 30 horas semanais
Un. Adm: (013404) EEPG - MILTON ARMANDO P. BARROS
A Partir de: 01/01/2011 Até 30/01/2011
CONTRATO/SEDUC/00958/2011 DE: 10/01/2011
Processo N°: 1000000955090
Contratado: (69284/24) LUIS PEREIRA DOS SANTOS
CPF: 406.305.281-87
Cargo/Função: (3476) APOIO ADM. EDUCACIONAL-ELEMENTAR
Referência: A-001 Carga Horária: 30 horas semanais
Un. Adm: (015938) EEPG - PEDRO ALBERTO TAYANO
A Partir de: 01/01/2011 Até 26/01/2011
CONTRATO/SEDUC/00959/2011 DE: 10/01/2011
Processo N°: 1000000953004
Contratado: (69717/25) JOSE ANTONIO FILHO
CPF: 888.694.901-49
Cargo/Função: (3476) APOIO ADM. EDUCACIONAL-ELEMENTAR
Referência: A-001 Carga Horária: 30 horas semanais
Un. Adm: (013226) EEPG - DR. JOSE GENTIL DA SILVA
A Partir de: 01/01/2011 Até 06/02/2011
PUBLICADA, REGISTRADA, CUMPRÁ-SE.
Cuiabá-MT, 10 de Janeiro de 2011.
Rosa Neide Sandes de Almeida
Secretária de Estado de Educação

O Secretária de Estado de Educação no uso de suas atribuições que lhes são conferidas por lei,
Resolve: RETIFICAR
Objeto: CONTRATAÇÃO TEMPORARIA POR MOTIVO DE URGÊNCIA
CONTRATO/SEDUC/00960/2011 DE: 10/01/2011
Processo N°: 1000000952623
Contratado: (70799/28) JOSELINO QUERINO DE OLIVEIRA
CPF: 703.925.101-97
Cargo/Função: (3506) CONTR. TEMP. FUNCAO PROF. HABILITADO
Referência: B-001 Carga Horária: 28 horas semanais
Un. Adm: (012050) EEPG - IRENE GOMES DE CAMPOS
A Partir de: 01/11/2010 Até 23/12/2011
PUBLICADA, REGISTRADA, CUMPRÁ-SE.
Cuiabá-MT, 10 de Janeiro de 2011.
Rosa Neide Sandes de Almeida
Secretária de Estado de Educação

O Secretária de Estado de Educação no uso de suas atribuições que lhes são conferidas por lei,
Resolve: AUTORIZAR
Objeto: CONTRATAÇÃO TEMPORARIA POR MOTIVO DE URGÊNCIA
CONTRATO/SEDUC/00961/2011 DE: 10/01/2011
Processo N°: 1000000955335
Contratado: (72333/17) EDILSON ALVES DE SOUZA
CPF: 568.330.401-68
Cargo/Função: (3476) APOIO ADM. EDUCACIONAL-ELEMENTAR
Referência: A-001 Carga Horária: 30 horas semanais
Un. Adm: (071765) ESCOLA ESTADUAL "DUNGA RODRIGUES"
A Partir de: 01/01/2011 Até 26/01/2011
CONTRATO/SEDUC/00962/2011 DE: 10/01/2011
Processo N°: 1000000951984
Contratado: (73388/5) LEONICE MONTEIRO SALES
CPF: 890.471.761-20
Cargo/Função: (3468) TECNICO ADMINISTRATIVO EDUCACIONAL
Referência: A-001 Carga Horária: 30 horas semanais
Un. Adm: (158623) E.E. "ANTÔNIA LEÃO DOS SANTOS"
A Partir de: 01/01/2011 Até 06/02/2011
CONTRATO/SEDUC/00963/2011 DE: 10/01/2011
Processo N°: 1000000954763
Contratado: (74386/26) SANDRA CRISTINA VERSORI
CPF: 848.981.781-20
Cargo/Função: (3476) APOIO ADM. EDUCACIONAL-ELEMENTAR
Referência: A-001 Carga Horária: 30 horas semanais
Un. Adm: (013420) EEPG - NOVA GALILEIA
A Partir de: 01/01/2011 Até 26/01/2011
CONTRATO/SEDUC/00964/2011 DE: 10/01/2011
Processo N°: 1000000954328
Contratado: (74578/17) ADILSON ANGELO DA SILVA
CPF: 842.677.391-53
Cargo/Função: (3476) APOIO ADM. EDUCACIONAL-ELEMENTAR
Referência: A-001 Carga Horária: 30 horas semanais
Un. Adm: (069612) EE GARCIA EDMUNDO ZEFFERINO
A Partir de: 01/01/2011 Até 06/02/2011
CONTRATO/SEDUC/00965/2011 DE: 10/01/2011
Processo N°: 1000000954983
Contratado: (76263/13) AMLI GOMES DE SIQUEIRA
CPF: 570.144.261-68
Cargo/Função: (3476) APOIO ADM. EDUCACIONAL-ELEMENTAR
Referência: A-001 Carga Horária: 30 horas semanais
Un. Adm: (012025) CHP PROF. CELIA RODRIGUES DUQUE
A Partir de: 01/01/2011 Até 30/01/2011
PUBLICADA, REGISTRADA, CUMPRÁ-SE.
Cuiabá-MT, 10 de Janeiro de 2011.
Rosa Neide Sandes de Almeida
Secretária de Estado de Educação

O Secretária de Estado de Educação no uso de suas atribuições que lhes são conferidas por lei,
Resolve: RETIFICAR
Objeto: CONTRATAÇÃO TEMPORARIA POR MOTIVO DE URGÊNCIA
CONTRATO/SEDUC/00966/2011 DE: 10/01/2011
Processo N°: 1000000952515
Contratado: (76385/24) EUFRAZIA MIRANDA DE OLIVEIRA ALMEIDA
CPF: 284.352.571-34
Cargo/Função: (3506) CONTR. TEMP. FUNCAO PROF. HABILITADO
Referência: B-001 Carga Horária: 18 horas semanais
Un. Adm: (009911) EEPG - PE. JOAO PANAROTTO
A Partir de: 17/11/2010 Até 16/12/2010

PUBLICADA, REGISTRADA, CUMPRÁ-SE.
Cuiabá-MT, 10 de Janeiro de 2011.
Rosa Neide Sandes de Almeida
Secretária de Estado de Educação

O Secretária de Estado de Educação no uso de suas atribuições que lhes são conferidas por lei,
Resolve: AUTORIZAR
Objeto: CONTRATAÇÃO TEMPORARIA POR MOTIVO DE URGÊNCIA
CONTRATO/SEDUC/00967/2011 DE: 10/01/2011
Processo N°: 1000000953789
Contratado: (76659/16) MARIA GUEDES PERES
CPF: 777.039.281-00
Cargo/Função: (3476) APOIO ADM. EDUCACIONAL-ELEMENTAR
Referência: A-001 Carga Horária: 30 horas semanais
Un. Adm: (015288) EEPG - BENTO ALEXANDRE DOS SANTOS
A Partir de: 01/01/2011 Até 26/01/2011
CONTRATO/SEDUC/00968/2011 DE: 10/01/2011
Processo N°: 1000000953819
Contratado: (76821/15) GENAIR JORGES DE FREITAS
CPF: 580.725.601-82
Cargo/Função: (3476) APOIO ADM. EDUCACIONAL-ELEMENTAR
Referência: A-001 Carga Horária: 30 horas semanais
Un. Adm: (013226) EEPG - DR. JOSE GENTIL DA SILVA
A Partir de: 01/01/2011 Até 31/01/2011
CONTRATO/SEDUC/00969/2011 DE: 10/01/2011
Processo N°: 1000000953338
Contratado: (77323/18) ELI MARIA CARDOSO DE LIMA GONCALVES
CPF: 894.724.031-15
Cargo/Função: (3476) APOIO ADM. EDUCACIONAL-ELEMENTAR
Referência: A-001 Carga Horária: 30 horas semanais
Un. Adm: (015644) EEPG - DR. MARIO CORREA DA COSTA
A Partir de: 01/01/2011 Até 30/01/2011
CONTRATO/SEDUC/00970/2011 DE: 10/01/2011
Processo N°: 1000000953494
Contratado: (77407/22) ANTONIO CARLOS PEREIRA
CPF: 207.456.481-34
Cargo/Função: (3476) APOIO ADM. EDUCACIONAL-ELEMENTAR
Referência: A-001 Carga Horária: 30 horas semanais
Un. Adm: (010642) EEPG - RAI0 DE SOL
A Partir de: 01/01/2011 Até 06/02/2011
CONTRATO/SEDUC/00971/2011 DE: 10/01/2011
Processo N°: 1000000953774
Contratado: (77680/24) ANGELA MARIA DE OLIVEIRA SILVA
CPF: 870.545.231-72
Cargo/Função: (3468) TECNICO ADMINISTRATIVO EDUCACIONAL
Referência: A-001 Carga Horária: 30 horas semanais
Un. Adm: (013455) EEPG - PALMITAL
A Partir de: 01/01/2011 Até 26/01/2011
CONTRATO/SEDUC/00972/2011 DE: 10/01/2011
Processo N°: 1000000954273
Contratado: (77739/8) ROSIMEIRE MARIA DE CAMPOS MELO
CPF: 415.597.461-49
Cargo/Função: (3476) APOIO ADM. EDUCACIONAL-ELEMENTAR
Referência: A-001 Carga Horária: 30 horas semanais
Un. Adm: (013773) EEPG - 29 DE JUNHO
A Partir de: 01/01/2011 Até 26/01/2011
CONTRATO/SEDUC/00973/2011 DE: 10/01/2011
Processo N°: 1000000953818
Contratado: (77890/4) PAULO DANTAS DOS SANTOS
CPF: 393.890.491-72
Cargo/Função: (3476) APOIO ADM. EDUCACIONAL-ELEMENTAR
Referência: A-001 Carga Horária: 30 horas semanais
Un. Adm: (013226) EEPG - DR. JOSE GENTIL DA SILVA
A Partir de: 01/01/2011 Até 26/01/2011
CONTRATO/SEDUC/00974/2011 DE: 10/01/2011
Processo N°: 1000000953481
Contratado: (78040/3) EULINA DO NASCIMENTO DA MATA
CPF: 393.630.901-91
Cargo/Função: (3476) APOIO ADM. EDUCACIONAL-ELEMENTAR
Referência: A-001 Carga Horária: 30 horas semanais
Un. Adm: (010260) EEPG - SAO JOSE
A Partir de: 01/01/2011 Até 26/01/2011
CONTRATO/SEDUC/00975/2011 DE: 10/01/2011
Processo N°: 1000000953306
Contratado: (78069/22) RUBENS VIEIRA DA COSTA
CPF: 540.215.708-10
Cargo/Função: (3476) APOIO ADM. EDUCACIONAL-ELEMENTAR
Referência: A-001 Carga Horária: 30 horas semanais
Un. Adm: (015911) EEPG - RAMON SANCHES MARQUES
A Partir de: 01/01/2011 Até 30/01/2011
PUBLICADA, REGISTRADA, CUMPRÁ-SE.
Cuiabá-MT, 10 de Janeiro de 2011.
Rosa Neide Sandes de Almeida
Secretária de Estado de Educação

O Secretária de Estado de Educação no uso de suas atribuições que lhes são conferidas por lei,
Resolve: RETIFICAR
Objeto: CONTRATAÇÃO TEMPORARIA POR MOTIVO DE URGÊNCIA
CONTRATO/SEDUC/00976/2011 DE: 10/01/2011
Processo N°: 1000000707275
Contratado: (78153/5) CLAUDIMEIRE DE OLIVEIRA FRANCA
CPF: 881.999.911-00
Cargo/Função: (3468) TECNICO ADMINISTRATIVO EDUCACIONAL
Referência: A-001 Carga Horária: 30 horas semanais
Un. Adm: (014893) EEPG - MILTON DA COSTA FERREIRA
A Partir de: 01/02/2010 Até 31/12/2010
PUBLICADA, REGISTRADA, CUMPRÁ-SE.
Cuiabá-MT, 10 de Janeiro de 2011.
Rosa Neide Sandes de Almeida
Secretária de Estado de Educação

O Secretária de Estado de Educação no uso de suas atribuições que lhes são conferidas por lei,
Resolve: AUTORIZAR
Objeto: CONTRATAÇÃO TEMPORARIA POR MOTIVO DE URGÊNCIA
CONTRATO/SEDUC/00977/2011 DE: 10/01/2011
Processo N°: 1000000955233
Contratado: (78168/15) LIDONILDE MENDES DOS SANTOS
CPF: 712.641.161-87
Cargo/Função: (3476) APOIO ADM. EDUCACIONAL-ELEMENTAR

Referência: A-001 Carga Horária: 30 horas semanais
Un. Adm: (009482) EEPG - HELIODORO CAPISTRANO
A Partir de: 01/01/2011 Até 26/01/2011
CONTRATO/SEDUC/00978/2011 DE: 10/01/2011
Processo N°: 1000000952779
Contratado: (78552/5) JOARIDES GONCALVES DOS SANTOS
CPF: 161.718.101-34
Cargo/Função: (3476) APOIO ADM. EDUCACIONAL-ELEMENTAR
Referência: A-001 Carga Horária: 30 horas semanais
Un. Adm: (009393) EEPG - JOAO BRIENE DE CAMARGO
A Partir de: 01/01/2011 Até 06/02/2011
PUBLICADA, REGISTRADA, CUMPR-SE.
Cuiabá-MT, 10 de Janeiro de 2011.
Rosa Neide Sandes de Almeida
Secretária de Estado de Educação

O Secretária de Estado de Educação no uso de suas atribuições que lhes são conferidas por lei,
Resolve: RETIFICAR

Objeto: CONTRATAÇÃO TEMPORARIA POR MOTIVO DE URGÊNCIA
CONTRATO/SEDUC/00979/2011 DE: 10/01/2011
Processo N°: 1000000573943
Contratado: (78722/22) JOENIL EUCARIS DOS SANTOS
CPF: 896.808.041-00
Cargo/Função: (3476) APOIO ADM. EDUCACIONAL-ELEMENTAR
Referência: A-001 Carga Horária: 30 horas semanais
Un. Adm: (010561) EEPG - GEN. JOSE MACHADO NEVES DA COSTA
A Partir de: 01/02/2010 Até 31/12/2010
PUBLICADA, REGISTRADA, CUMPR-SE.
Cuiabá-MT, 10 de Janeiro de 2011.
Rosa Neide Sandes de Almeida
Secretária de Estado de Educação

CONTRATO/SEDUC/00980/2011 DE: 10/01/2011
Processo N°: 1000000939959
Contratado: (78722/23) JOENIL EUCARIS DOS SANTOS
CPF: 896.808.041-00
Cargo/Função: (3476) APOIO ADM. EDUCACIONAL-ELEMENTAR
Referência: A-001 Carga Horária: 30 horas semanais
Un. Adm: (010561) EEPG - GEN. JOSE MACHADO NEVES DA COSTA
A Partir de: 01/01/2011 Até 06/02/2011
PUBLICADA, REGISTRADA, CUMPR-SE.
Cuiabá-MT, 10 de Janeiro de 2011.
Rosa Neide Sandes de Almeida
Secretária de Estado de Educação

O Secretária de Estado de Educação no uso de suas atribuições que lhes são conferidas por lei,
Resolve: AUTORIZAR

Objeto: CONTRATAÇÃO TEMPORARIA POR MOTIVO DE URGÊNCIA
CONTRATO/SEDUC/00981/2011 DE: 10/01/2011
Processo N°: 1000000955754
Contratado: (83047/21) NELI CASTRO ARRUDA
CPF: 913.624.071-00
Cargo/Função: (3476) APOIO ADM. EDUCACIONAL-ELEMENTAR
Referência: A-001 Carga Horária: 30 horas semanais
Un. Adm: (010839) EEPG - ANTONIO G. BALBINO
A Partir de: 01/01/2011 Até 26/01/2011
PUBLICADA, REGISTRADA, CUMPR-SE.
Cuiabá-MT, 10 de Janeiro de 2011.
Rosa Neide Sandes de Almeida
Secretária de Estado de Educação

O Secretária de Estado de Educação no uso de suas atribuições que lhes são conferidas por lei,
Resolve: RETIFICAR

Objeto: CONTRATAÇÃO TEMPORARIA POR MOTIVO DE URGÊNCIA
CONTRATO/SEDUC/00982/2011 DE: 10/01/2011
Processo N°: 1000000953486
Contratado: (83976/28) SILVANA CLAUDINO DE MIRANDA
CPF: 631.107.501-63
Cargo/Função: (3506) CONTR.TEMP.FUNCAO PROF. HABILITADO
Referência: B-001 Carga Horária: 13 horas semanais
Un. Adm: (016195) EEPG - JOAO DE CAMPOS VIDAL
A Partir de: 10/11/2010 Até 23/12/2010
PUBLICADA, REGISTRADA, CUMPR-SE.
Cuiabá-MT, 10 de Janeiro de 2011.
Rosa Neide Sandes de Almeida
Secretária de Estado de Educação

O Secretária de Estado de Educação no uso de suas atribuições que lhes são conferidas por lei,
Resolve: AUTORIZAR

Objeto: CONTRATAÇÃO TEMPORARIA POR MOTIVO DE URGÊNCIA
CONTRATO/SEDUC/00983/2011 DE: 10/01/2011
Processo N°: 1000000953938
Contratado: (85682/25) RAEI KAKOIAPIARI TAPIRAPE
CPF: 821.462.841-53
Cargo/Função: (3506) CONTR.TEMP.FUNCAO PROF. HABILITADO
Referência: B-001 Carga Horária: 13 horas semanais
Un. Adm: (014184) EEPG - INDIGENA TAPIRAPE
A Partir de: 01/01/2011 Até 06/02/2011
PUBLICADA, REGISTRADA, CUMPR-SE.
Cuiabá-MT, 10 de Janeiro de 2011.
Rosa Neide Sandes de Almeida
Secretária de Estado de Educação

CONTRATO/SEDUC/00984/2011 DE: 10/01/2011
Processo N°: 1000000953505
Contratado: (87688/8) EVA PEREIRA LEITE
CPF: 483.296.141-15
Cargo/Função: (3476) APOIO ADM. EDUCACIONAL-ELEMENTAR
Referência: A-001 Carga Horária: 30 horas semanais
Un. Adm: (011991) EEPG - PROF. NADIR DE OLIVEIRA
A Partir de: 01/01/2011 Até 30/01/2011
PUBLICADA, REGISTRADA, CUMPR-SE.
Cuiabá-MT, 10 de Janeiro de 2011.
Rosa Neide Sandes de Almeida
Secretária de Estado de Educação

CONTRATO/SEDUC/00985/2011 DE: 10/01/2011
Processo N°: 1000000953503
Contratado: (88107/4) WILSON EDUARDO DE CAMPOS
CPF: 181.856.301-00
Cargo/Função: (3476) APOIO ADM. EDUCACIONAL-ELEMENTAR
Referência: A-001 Carga Horária: 30 horas semanais
Un. Adm: (010642) EEPG - RAIIO DE SOL
A Partir de: 01/01/2011 Até 26/01/2011
PUBLICADA, REGISTRADA, CUMPR-SE.
Cuiabá-MT, 10 de Janeiro de 2011.
Rosa Neide Sandes de Almeida
Secretária de Estado de Educação

CONTRATO/SEDUC/00986/2011 DE: 10/01/2011
Processo N°: 1000000953384
Contratado: (88241/22) OEGUIC OEDINEI PINTO DA SILVA
CPF: 292.733.231-20
Cargo/Função: (3476) APOIO ADM. EDUCACIONAL-ELEMENTAR
Referência: A-001 Carga Horária: 30 horas semanais
Un. Adm: (009504) EEPG - PROF. BENARDINA RICCI
A Partir de: 01/01/2011 Até 06/02/2011
PUBLICADA, REGISTRADA, CUMPR-SE.
Cuiabá-MT, 10 de Janeiro de 2011.
Rosa Neide Sandes de Almeida
Secretária de Estado de Educação

CONTRATO/SEDUC/00987/2011 DE: 10/01/2011

Processo N°: 1000000952844
Contratado: (88345/23) SILVANO VICENTE DA SILVA
CPF: 904.378.291-20
Cargo/Função: (3476) APOIO ADM. EDUCACIONAL-ELEMENTAR
Referência: A-001 Carga Horária: 30 horas semanais
Un. Adm: (015059) EEPG - CEL JOAO N. DE M. MALLET
A Partir de: 01/01/2011 Até 30/01/2011
PUBLICADA, REGISTRADA, CUMPR-SE.
Cuiabá-MT, 10 de Janeiro de 2011.
Rosa Neide Sandes de Almeida
Secretária de Estado de Educação

CONTRATO/SEDUC/00988/2011 DE: 10/01/2011
Processo N°: 1000000955539
Contratado: (88456/7) MARIA DE FATIMA CHARUPA
CPF: 847.796.161-15
Cargo/Função: (3476) APOIO ADM. EDUCACIONAL-ELEMENTAR
Referência: A-001 Carga Horária: 30 horas semanais
Un. Adm: (016322) EEPG - SAO GERALDO
A Partir de: 01/01/2011 Até 06/02/2011
PUBLICADA, REGISTRADA, CUMPR-SE.
Cuiabá-MT, 10 de Janeiro de 2011.
Rosa Neide Sandes de Almeida
Secretária de Estado de Educação

CONTRATO/SEDUC/00989/2011 DE: 10/01/2011
Processo N°: 1000000954605
Contratado: (88460/18) LUIZ LIMA DE OLIVEIRA
CPF: 514.341.131-91
Cargo/Função: (3476) APOIO ADM. EDUCACIONAL-ELEMENTAR
Referência: A-001 Carga Horária: 30 horas semanais
Un. Adm: (015903) EEPG - MIN. PETRONIO PORTELA NUNES
A Partir de: 01/01/2011 Até 06/02/2011
PUBLICADA, REGISTRADA, CUMPR-SE.
Cuiabá-MT, 10 de Janeiro de 2011.
Rosa Neide Sandes de Almeida
Secretária de Estado de Educação

O Secretária de Estado de Educação no uso de suas atribuições que lhes são conferidas por lei,
Resolve: RETIFICAR

Objeto: CONTRATAÇÃO TEMPORARIA POR MOTIVO DE URGÊNCIA
CONTRATO/SEDUC/00990/2011 DE: 10/01/2011

Processo N°: 1000000934646
Contratado: (88601/35) NUBIA VALERIA VIANA COSTA
CPF: 934.272.711-53
Cargo/Função: (3506) CONTR.TEMP.FUNCAO PROF. HABILITADO
Referência: B-001 Carga Horária: 24 horas semanais
Un. Adm: (016578) EEPG - JOAQUIM AUGUSTO C. MARQUES
A Partir de: 03/12/2010 Até 23/12/2010
PUBLICADA, REGISTRADA, CUMPR-SE.
Cuiabá-MT, 10 de Janeiro de 2011.
Rosa Neide Sandes de Almeida
Secretária de Estado de Educação

O Secretária de Estado de Educação no uso de suas atribuições que lhes são conferidas por lei,
Resolve: AUTORIZAR

Objeto: CONTRATAÇÃO TEMPORARIA POR MOTIVO DE URGÊNCIA
CONTRATO/SEDUC/00991/2011 DE: 10/01/2011

Processo N°: 1000000955022
Contratado: (89340/19) JORANI SILVA DE ALMEIDA
CPF: 441.809.001-06
Cargo/Função: (3476) APOIO ADM. EDUCACIONAL-ELEMENTAR
Referência: A-001 Carga Horária: 30 horas semanais
Un. Adm: (012246) EEPG - DOM BOSCO
A Partir de: 01/01/2011 Até 26/01/2011
PUBLICADA, REGISTRADA, CUMPR-SE.
Cuiabá-MT, 10 de Janeiro de 2011.
Rosa Neide Sandes de Almeida
Secretária de Estado de Educação

CONTRATO/SEDUC/00992/2011 DE: 10/01/2011
Processo N°: 1000000953982
Contratado: (89700/10) VALEMAR SOUZA SANTOS
CPF: 537.658.691-04
Cargo/Função: (3476) APOIO ADM. EDUCACIONAL-ELEMENTAR
Referência: A-001 Carga Horária: 30 horas semanais
Un. Adm: (016403) EEPG - BAIRRO UNIAO
A Partir de: 01/01/2011 Até 06/02/2011
PUBLICADA, REGISTRADA, CUMPR-SE.
Cuiabá-MT, 10 de Janeiro de 2011.
Rosa Neide Sandes de Almeida
Secretária de Estado de Educação

CONTRATO/SEDUC/00993/2011 DE: 10/01/2011
Processo N°: 1000000954965
Contratado: (89918/14) ROSALINA DA SILVA SOUZA
CPF: 483.531.831-53
Cargo/Função: (3476) APOIO ADM. EDUCACIONAL-ELEMENTAR
Referência: A-001 Carga Horária: 30 horas semanais
Un. Adm: (010863) EEPG - LUCAS PACHECO DE CAMARGO
A Partir de: 01/01/2011 Até 26/01/2011
PUBLICADA, REGISTRADA, CUMPR-SE.
Cuiabá-MT, 10 de Janeiro de 2011.
Rosa Neide Sandes de Almeida
Secretária de Estado de Educação

CONTRATO/SEDUC/00994/2011 DE: 10/01/2011
Processo N°: 1000000953855
Contratado: (90358/11) ODAIR MONTEZUMA DE CARVALHO
CPF: 329.049.401-20
Cargo/Função: (3476) APOIO ADM. EDUCACIONAL-ELEMENTAR
Referência: A-001 Carga Horária: 30 horas semanais
Un. Adm: (009652) EEPG - BENEDITO DE CARVALHO
A Partir de: 01/01/2011 Até 26/01/2011
PUBLICADA, REGISTRADA, CUMPR-SE.
Cuiabá-MT, 10 de Janeiro de 2011.
Rosa Neide Sandes de Almeida
Secretária de Estado de Educação

CONTRATO/SEDUC/00995/2011 DE: 10/01/2011
Processo N°: 1000000953369
Contratado: (90474/22) PAULO CAMARGO FIGUEIREDO
CPF: 981.063.761-68
Cargo/Função: (3476) APOIO ADM. EDUCACIONAL-ELEMENTAR
Referência: A-001 Carga Horária: 30 horas semanais
Un. Adm: (010480) EEPG - ALCEBIADES CALHAO
A Partir de: 01/01/2011 Até 06/02/2011
PUBLICADA, REGISTRADA, CUMPR-SE.
Cuiabá-MT, 10 de Janeiro de 2011.
Rosa Neide Sandes de Almeida
Secretária de Estado de Educação

CONTRATO/SEDUC/00996/2011 DE: 10/01/2011
Processo N°: 1000000953630
Contratado: (91141/7) MARINALDO IZIDORO DA SILVA
CPF: 786.848.708-91
Cargo/Função: (3476) APOIO ADM. EDUCACIONAL-ELEMENTAR
Referência: A-001 Carga Horária: 30 horas semanais
Un. Adm: (015237) EEPG - MIGUEL BARBOSA
A Partir de: 01/01/2011 Até 31/01/2011
PUBLICADA, REGISTRADA, CUMPR-SE.
Cuiabá-MT, 10 de Janeiro de 2011.
Rosa Neide Sandes de Almeida
Secretária de Estado de Educação

O Secretária de Estado de Educação no uso de suas atribuições que lhes são conferidas por lei,
Resolve: RETIFICAR

Objeto: CONTRATAÇÃO TEMPORARIA POR MOTIVO DE URGÊNCIA
CONTRATO/SEDUC/00997/2011 DE: 10/01/2011

Processo N°: 100000095280
Contratado: (91458/27) ALMERINDO SEBASTIAO DA SILVA FILHO
CPF: 142.161.751-04
Cargo/Função: (3506) CONTR.TEMP.FUNCAO PROF. HABILITADO
Referência: B-001 Carga Horária: 20 horas semanais

Un. Adm: (012629) EEPG - CEL. ANTONIO PAES DE BARROS
 A Partir de: 01/02/2010 Até 23/12/2010
 PUBLICADA, REGISTRADA, CUMPRÁ-SE.
 Cuiabá-MT, 10 de Janeiro de 2011.
 Rosa Neide Sandes de Almeida
 Secretária de Estado de Educação

O Secretária de Estado de Educação no uso de suas atribuições que lhes são conferidas por lei,
 Resolve: AUTORIZAR

Objeto: CONTRATAÇÃO TEMPORARIA POR MOTIVO DE URGÊNCIA
 CONTRATO/SEDUC/00998/2011 DE: 10/01/2011

Processo N°: 1000000954278
 Contratado: (92496/17) JAIRO MELCHO HURTADO
 CPF: 994.635.121-87
 Cargo/Função: (3476) APOIO ADM. EDUCACIONAL-ELEMENTAR
 Referência: A-001 Carga Horária: 30 horas semanais
 Un. Adm: (009903) EEPG - VICTORINO MONTEIRO DA SILVA
 A Partir de: 01/01/2011 Até 06/02/2011

CONTRATO/SEDUC/00999/2011 DE: 10/01/2011

Processo N°: 1000000955327
 Contratado: (92535/20) PEDRO BENEDITO DE ALCANTARA
 CPF: 103.421.251-68
 Cargo/Função: (3476) APOIO ADM. EDUCACIONAL-ELEMENTAR
 Referência: A-001 Carga Horária: 30 horas semanais
 Un. Adm: (012190) EEPG - ANTONIO GERALDO G. GATTIBONI
 A Partir de: 01/01/2011 Até 06/02/2011

CONTRATO/SEDUC/01000/2011 DE: 10/01/2011

Processo N°: 1000000955651
 Contratado: (92698/22) IZAIAS LEMES
 CPF: 761.561.501-10
 Cargo/Função: (3506) CONTR. TEMP. FUNCAO PROF. HABILITADO
 Referência: B-001 Carga Horária: 30 horas semanais
 Un. Adm: (016322) EEPG - SAO GERALDO
 A Partir de: 01/01/2011 Até 06/02/2011

CONTRATO/SEDUC/01001/2011 DE: 10/01/2011

Processo N°: 1000000953495
 Contratado: (92784/19) LAUDEMIRO DOS SANTOS
 CPF: 056.537.209-25
 Cargo/Função: (3476) APOIO ADM. EDUCACIONAL-ELEMENTAR
 Referência: A-001 Carga Horária: 30 horas semanais
 Un. Adm: (010642) EEPG - RATO DE SOL
 A Partir de: 01/01/2011 Até 06/02/2011

CONTRATO/SEDUC/01002/2011 DE: 10/01/2011

Processo N°: 1000000955623
 Contratado: (93041/5) WALLAS PACIENTE HORA
 CPF: 912.531.441-68
 Cargo/Função: (3476) APOIO ADM. EDUCACIONAL-ELEMENTAR
 Referência: A-001 Carga Horária: 30 horas semanais
 Un. Adm: (014230) EEPG - MARIA ESTER PERES
 A Partir de: 01/01/2011 Até 26/01/2011

CONTRATO/SEDUC/01003/2011 DE: 10/01/2011

Processo N°: 1000000952693
 Contratado: (95383/20) ISMAIR GOMES BATISTA
 CPF: 570.123.261-15
 Cargo/Função: (3476) APOIO ADM. EDUCACIONAL-ELEMENTAR
 Referência: A-001 Carga Horária: 30 horas semanais
 Un. Adm: (049867) EEPG PROF. VASTI PEREIRA DA CONCEICAO
 A Partir de: 01/01/2011 Até 06/02/2011

CONTRATO/SEDUC/01004/2011 DE: 10/01/2011

Processo N°: 1000000953337
 Contratado: (97280/18) VANDERLEY DIAS DE MATOS
 CPF: 575.202.241-04
 Cargo/Função: (3476) APOIO ADM. EDUCACIONAL-ELEMENTAR
 Referência: A-001 Carga Horária: 30 horas semanais
 Un. Adm: (015040) EEPG - CORONEL VANIQUE
 A Partir de: 01/01/2011 Até 06/02/2011

CONTRATO/SEDUC/01005/2011 DE: 10/01/2011

Processo N°: 1000000954972
 Contratado: (98083/16) JUVERCINO INACIO DA SILVA
 CPF: 141.834.551-20
 Cargo/Função: (3476) APOIO ADM. EDUCACIONAL-ELEMENTAR
 Referência: A-001 Carga Horária: 30 horas semanais
 Un. Adm: (010863) EEPG - LUCAS PACHECO DE CAMARGO
 A Partir de: 01/01/2011 Até 06/02/2011

CONTRATO/SEDUC/01006/2011 DE: 10/01/2011

Processo N°: 1000000954827
 Contratado: (98088/11) JOSELITA DOS SANTOS
 CPF: 004.291.671-21
 Cargo/Função: (3468) TECNICO ADMINISTRATIVO EDUCACIONAL
 Referência: A-001 Carga Horária: 30 horas semanais
 Un. Adm: (127701) E.E. VILA RICA
 A Partir de: 01/01/2011 Até 06/02/2011

CONTRATO/SEDUC/01007/2011 DE: 10/01/2011

Processo N°: 1000000953783
 Contratado: (99689/13) ROSIMEIRE PEREIRA DE LIMA
 CPF: 582.011.811-15
 Cargo/Função: (3476) APOIO ADM. EDUCACIONAL-ELEMENTAR
 Referência: A-001 Carga Horária: 30 horas semanais
 Un. Adm: (014095) EEPG - TANCREDO A. NEVES
 A Partir de: 01/01/2011 Até 30/01/2011

CONTRATO/SEDUC/01008/2011 DE: 10/01/2011

Processo N°: 1000000954717
 Contratado: (99811/15) CRISTIANO JOSE PINTO
 CPF: 002.229.561-51
 Cargo/Função: (3476) APOIO ADM. EDUCACIONAL-ELEMENTAR
 Referência: A-001 Carga Horária: 30 horas semanais
 Un. Adm: (015903) EEPG - MIN. PETRONIO PORTELA NUNES
 A Partir de: 01/01/2011 Até 30/01/2011

CONTRATO/SEDUC/01009/2011 DE: 10/01/2011

Processo N°: 1000000955018
 Contratado: (99842/16) CLEBER LUIZ TEIXEIRA PINHEIRO
 CPF: 810.189.161-72

Cargo/Função: (3476) APOIO ADM. EDUCACIONAL-ELEMENTAR
 Referência: A-001 Carga Horária: 30 horas semanais
 Un. Adm: (157236) EE - PROFª FRANCISCA DE SOUZA ALENCAR
 A Partir de: 01/01/2011 Até 06/02/2011

CONTRATO/SEDUC/01010/2011 DE: 10/01/2011

Processo N°: 1000000954518
 Contratado: (99904/8) ROSIMEIRE OLIVEIRA DE ALMEIDA
 CPF: 851.408.131-49
 Cargo/Função: (3468) TECNICO ADMINISTRATIVO EDUCACIONAL
 Referência: A-001 Carga Horária: 30 horas semanais
 Un. Adm: (013854) EEPG - CLOVIS PINHEIRO
 A Partir de: 01/01/2011 Até 06/02/2011

PUBLICADA, REGISTRADA, CUMPRÁ-SE.
 Cuiabá-MT, 10 de Janeiro de 2011.
 Rosa Neide Sandes de Almeida
 Secretária de Estado de Educação

BOLETIM DE PESSOAL/SEDUC/00001/2011 DE: 10/01/2011

O Secretária de Estado de Educação no uso de suas atribuições que lhes são conferidas por lei,
 Resolve: REMOVER
 Evento: REMOCAO

Processo N.: 1000000933535
 Nome: (23133/1) ELSON JOSE DE OLIVEIRA
 Cargo/Função: (3441) PROFESSOR EDUC. BASICA
 Para Un. Adm: (040703) ASSESSORIA PEDAGOGICA - VARZEA GRANDE
 A Partir de: 01/01/2011

Processo N.: 1000000933596
 Nome: (117395/14) LUCIO PEREIRA BRITO
 Cargo/Função: (3441) PROFESSOR EDUC. BASICA
 Para Un. Adm: (040789) ASSESSORIA PEDAGOGICA - RONDONOPOLIS
 A Partir de: 02/01/2011

Processo N.: 1000000953491
 Nome: (59365/2) SOLIMAR BARROS RAMIRES
 Cargo/Função: (3441) PROFESSOR EDUC. BASICA
 Para Un. Adm: (124125) E.E. ETELVINA F. DE CERQUEIRA DIAMANTE
 A Partir de: 05/01/2010
 PUBLICADA, REGISTRADA, CUMPRÁ-SE.
 Cuiabá-MT, 10 de Janeiro de 2011.
 Rosa Neide Sandes de Almeida
 Secretária de Estado de Educação

BOLETIM DE PESSOAL/SEDUC/00002/2011 DE: 10/01/2011

O Secretária de Estado de Educação no uso de suas atribuições que lhes são conferidas por lei,
 Resolve: AUTORIZAR

Evento: ADICIONAL NOTURNO
 Processo N.: 1000000954884
 Nome: (130620/9) ABDONEL LUIZ DE SENA
 Cargo/Função: (3476) APOIO ADM. EDUCACIONAL-ELEMENTAR
 Un. Adm: (011568) EEPG - JOSE DE ALENCAR
 A Partir de: 01/12/2010 Até 23/12/2010

Processo N.: 1000000954435
 Nome: (32846/1) ABELARDO PINTO TELES FILHO
 Cargo/Função: (4740) APOIO ADM EDUC PROFISSIONALIZADO-30
 Un. Adm: (014320) EEPG - MARIA DE LOURDES R. FRAGELLI
 A Partir de: 01/12/2010 Até 23/12/2010

Processo N.: 1000000954714
 Nome: (46724/25) ABILIO JOSE DA COSTA
 Cargo/Função: (3476) APOIO ADM. EDUCACIONAL-ELEMENTAR
 Un. Adm: (012238) ESCOLA ESTADUAL PROF. MARIA DA C. BRUNO
 A Partir de: 01/12/2010 Até 31/12/2010

Processo N.: 1000000956094
 Nome: (87409/1) ABRÁO DOS SANTOS
 Cargo/Função: (4740) APOIO ADM EDUC PROFISSIONALIZADO-30
 Un. Adm: (012211) EEPG - MERCEDES DE PAULA SOSA
 A Partir de: 01/12/2010 Até 23/12/2010

Processo N.: 1000000955537
 Nome: (201744/5) ACACIO COSME DE AZEVEDO
 Cargo/Função: (3476) APOIO ADM. EDUCACIONAL-ELEMENTAR
 Un. Adm: (015091) EEPG - ANTONIO GROHS
 A Partir de: 01/12/2010 Até 31/12/2010

Processo N.: 1000000955690
 Nome: (84381/1) ADAILTON DIAS NEVES
 Cargo/Função: (4740) APOIO ADM EDUC PROFISSIONALIZADO-30
 Un. Adm: (040886) ASSESSORIA PEDAGOGICA - GUIRATINGA
 A Partir de: 01/11/2010 Até 30/11/2010

Processo N.: 1000000955691
 Nome: (84381/1) ADAILTON DIAS NEVES
 Cargo/Função: (4740) APOIO ADM EDUC PROFISSIONALIZADO-30
 Un. Adm: (040886) ASSESSORIA PEDAGOGICA - GUIRATINGA
 A Partir de: 01/12/2010 Até 23/12/2010

Processo N.: 1000000954906
 Nome: (202270/6) ADAIR JOSE DE ALMEIDA
 Cargo/Função: (3476) APOIO ADM. EDUCACIONAL-ELEMENTAR
 Un. Adm: (015490) EEPG - MANOEL BANDEIRA
 A Partir de: 01/12/2010 Até 31/12/2010

Processo N.: 1000000955076
 Nome: (87404/1) ADAIRTON MIGUEL DA SILVA
 Cargo/Função: (4740) APOIO ADM EDUC PROFISSIONALIZADO-30
 Un. Adm: (012831) EEPG - MARECHAL RONDON
 A Partir de: 01/12/2010 Até 23/12/2010

Processo N.: 1000000954434
 Nome: (85351/1) ADALTON ALVES PINTO
 Cargo/Função: (4740) APOIO ADM EDUC PROFISSIONALIZADO-30
 Un. Adm: (014320) EEPG - MARIA DE LOURDES R. FRAGELLI
 A Partir de: 01/12/2010 Até 23/12/2010

Processo N.: 1000000954868
 Nome: (141823/4) ADAO BONIFACIO NEVES
 Cargo/Função: (3476) APOIO ADM. EDUCACIONAL-ELEMENTAR
 Un. Adm: (013692) EEPG - ARGEMIRO R. PIMENTEL
 A Partir de: 01/12/2010 Até 31/12/2010

<p>Processo N.: 1000000954683 Nome: (201114/4) ADAO DA SILVA Cargo/Função: (3476) APOIO ADM. EDUCACIONAL-ELEMENTAR Un. Adm: (012670) EEPG - FREI CARLOS VALLETE A Partir de: 01/12/2010 Até 31/12/2010</p>	<p>Un. Adm: (050172) CEFAPRO DE CONFRESA A Partir de: 01/12/2010 Até 31/12/2010</p>
<p>Processo N.: 1000000955346 Nome: (219673/2) ADAO DE FREITAS Cargo/Função: (3476) APOIO ADM. EDUCACIONAL-ELEMENTAR Un. Adm: (011282) EEPG - HERONILDES ARAUJO A Partir de: 01/11/2010 Até 30/11/2010</p>	<p>Processo N.: 1000000956093 Nome: (87408/1) ADILSON JOSE CORREA Cargo/Função: (4740) APOIO ADM EDUC PROFISSIONALIZADO-30 Un. Adm: (012211) EEPG - MERCEDES DE PAULA SOSA A Partir de: 01/12/2010 Até 23/12/2010</p>
<p>Processo N.: 1000000955347 Nome: (219673/2) ADAO DE FREITAS Cargo/Função: (3476) APOIO ADM. EDUCACIONAL-ELEMENTAR Un. Adm: (011282) EEPG - HERONILDES ARAUJO A Partir de: 01/11/2010 Até 30/11/2010</p>	<p>Processo N.: 1000000954968 Nome: (144913/5) ADOLFO NASCIMENTO DE SOUZA Cargo/Função: (3476) APOIO ADM. EDUCACIONAL-ELEMENTAR Un. Adm: (063894) EEPG - MERCEDES DE PAULA SOSA A Partir de: 01/12/2010 Até 31/12/2010</p>
<p>Processo N.: 1000000955399 Nome: (139087/9) ADAO MAURICIO NEVES RABELO Cargo/Função: (3476) APOIO ADM. EDUCACIONAL-ELEMENTAR Un. Adm: (013595) EEPG - PE. CESAR ALBISETTI A Partir de: 01/12/2010 Até 31/12/2010</p>	<p>Processo N.: 1000000955807 Nome: (208888/4) ADRIANO CONCEICAO MARIA Cargo/Função: (3476) APOIO ADM. EDUCACIONAL-ELEMENTAR Un. Adm: (016357) EEEB - IRANY JAIME FARINA A Partir de: 01/12/2010 Até 31/12/2010</p>
<p>Processo N.: 1000000954727 Nome: (38422/1) ADAO PERTELI Cargo/Função: (4740) APOIO ADM EDUC PROFISSIONALIZADO-30 Un. Adm: (041408) ASSESSORIA PEDAGOGICA - COLIDER A Partir de: 01/12/2010 Até 23/12/2010</p>	<p>Processo N.: 1000000955944 Nome: (135093/7) ADRIANO DIETRICH Cargo/Função: (3476) APOIO ADM. EDUCACIONAL-ELEMENTAR Un. Adm: (102326) E. E. ALFREDO TREUHERZ A Partir de: 01/12/2010 Até 31/12/2010</p>
<p>Processo N.: 1000000955812 Nome: (69858/2) ADAO ROSAN DA SILVA Cargo/Função: (4740) APOIO ADM EDUC PROFISSIONALIZADO-30 Un. Adm: (154687) E.E. MARIA EDUARDA PEREIRA SOLDERA A Partir de: 01/12/2010 Até 23/12/2010</p>	<p>Processo N.: 1000000954589 Nome: (209196/4) ADRIEL JUNIOR DA SILVA Cargo/Função: (3476) APOIO ADM. EDUCACIONAL-ELEMENTAR Un. Adm: (015652) EEPG - VINICIUS DE MORAES A Partir de: 01/12/2010 Até 31/12/2010</p>
<p>Processo N.: 1000000954561 Nome: (67596/1) ADAUBERAM MANOEL DE FREITAS Cargo/Função: (4740) APOIO ADM EDUC PROFISSIONALIZADO-30 Un. Adm: (049549) EEPG SAO MIGUEL A Partir de: 01/12/2010 Até 23/12/2010</p>	<p>Processo N.: 1000000954770 Nome: (207223/5) ADRIEL PINHEIRO DE PAULA Cargo/Função: (3476) APOIO ADM. EDUCACIONAL-ELEMENTAR Un. Adm: (013471) EEPG - CAFE NORTE A Partir de: 01/12/2010 Até 31/12/2010</p>
<p>Processo N.: 1000000954899 Nome: (87346/1) ADELINO DE SOUZA GOMES Cargo/Função: (4740) APOIO ADM EDUC PROFISSIONALIZADO-30 Un. Adm: (014893) EEPG - MILTON DA COSTA FERREIRA A Partir de: 01/12/2010 Até 23/12/2010</p>	<p>Processo N.: 1000000954326 Nome: (201487/5) AELSON JUSTINO DE ABREU Cargo/Função: (3476) APOIO ADM. EDUCACIONAL-ELEMENTAR Un. Adm: (016500) EEPG - MARIO SPINELLI A Partir de: 01/12/2010 Até 31/12/2010</p>
<p>Processo N.: 1000000956091 Nome: (87448/1) ADEMAR CAMPOS LINHARES Cargo/Função: (4740) APOIO ADM EDUC PROFISSIONALIZADO-30 Un. Adm: (012980) EEPG - RUI BARBOSA A Partir de: 01/12/2010 Até 23/12/2010</p>	<p>Processo N.: 1000000955432 Nome: (124119/6) AELSON RAIMUNDO DOS SANTOS Cargo/Função: (3476) APOIO ADM. EDUCACIONAL-ELEMENTAR Un. Adm: (014575) EEPG - ARTHUR ANTUNES MACIEL A Partir de: 01/12/2010 Até 31/12/2010</p>
<p>Processo N.: 1000000954506 Nome: (208967/3) ADEMAR MACHADO Cargo/Função: (3476) APOIO ADM. EDUCACIONAL-ELEMENTAR Un. Adm: (013153) EEPG - CORA CORALINA A Partir de: 01/12/2010 Até 31/12/2010</p>	<p>Processo N.: 1000000954939 Nome: (219766/2) AGENIL GARCIA Cargo/Função: (3476) APOIO ADM. EDUCACIONAL-ELEMENTAR Un. Adm: (010430) EEPG - ALINA DO NASCIMENTO TOCANTINS A Partir de: 01/12/2010 Até 31/12/2010</p>
<p>Processo N.: 1000000954722 Nome: (121116/5) ADEMIL FERREIRA DA SILVA Cargo/Função: (3476) APOIO ADM. EDUCACIONAL-ELEMENTAR Un. Adm: (096865) E.E. PROF. MARLENE MARQUES DE BARROS A Partir de: 01/12/2010 Até 31/12/2010</p>	<p>Processo N.: 1000000955177 Nome: (87341/1) AGENOR FRANCISCO DE SOUZA Cargo/Função: (4740) APOIO ADM EDUC PROFISSIONALIZADO-30 Un. Adm: (040649) ASSESSORIA PEDAGOGICA - ALTO ARAGUAIA A Partir de: 01/12/2010 Até 23/12/2010</p>
<p>Processo N.: 1000000954323 Nome: (100883/1) ADEMILTO QUEIROZ PEREIRA Cargo/Função: (3476) APOIO ADM. EDUCACIONAL-ELEMENTAR Un. Adm: (016500) EEPG - MARIO SPINELLI A Partir de: 01/12/2010 Até 23/12/2010</p>	<p>Processo N.: 1000000954491 Nome: (54705/2) AGNALDO BATISTA SALLES Cargo/Função: (4740) APOIO ADM EDUC PROFISSIONALIZADO-30 Un. Adm: (014567) EEPG - ANA NERI A Partir de: 01/12/2010 Até 23/12/2010</p>
<p>Processo N.: 1000000954534 Nome: (216972/3) ADEMIR JESUS CAMPOS DE MORAIS LEITE Cargo/Função: (3476) APOIO ADM. EDUCACIONAL-ELEMENTAR Un. Adm: (045780) EEPG CRIANCA CIDADA A Partir de: 01/12/2010 Até 31/12/2010</p>	<p>Processo N.: 1000000954414 Nome: (67133/1) AGNALDO RAMOS Cargo/Função: (4740) APOIO ADM EDUC PROFISSIONALIZADO-30 Un. Adm: (011606) EEPG - ONZE DE MARÇO A Partir de: 01/12/2010 Até 23/12/2010</p>
<p>Processo N.: 1000000955521 Nome: (87251/1) ADEMIR SILVA DE SIQUEIRA Cargo/Função: (3476) APOIO ADM. EDUCACIONAL-ELEMENTAR Un. Adm: (013773) EEPG - 29 DE JUNHO A Partir de: 01/12/2010 Até 23/12/2010</p>	<p>Processo N.: 1000000955516 Nome: (93667/1) AGUINALDO BATISTA DOS SANTOS Cargo/Função: (4740) APOIO ADM EDUC PROFISSIONALIZADO-30 Un. Adm: (011525) EEPG - FEBRONIO RODRIGUES A Partir de: 01/12/2010 Até 22/12/2010</p>
<p>Processo N.: 1000000955418 Nome: (85922/1) ADERSON DA SILVA TAQUES Cargo/Função: (4740) APOIO ADM EDUC PROFISSIONALIZADO-30 Un. Adm: (010588) EEPG - PROF. ULISSES CUTABANO A Partir de: 01/12/2010 Até 23/12/2010</p>	<p>Processo N.: 1000000954706 Nome: (119679/11) AGUINALDO CUNHA DE CARVALHO Cargo/Função: (3476) APOIO ADM. EDUCACIONAL-ELEMENTAR Un. Adm: (012548) EEPG - LEONIDAS DE MATOS A Partir de: 01/12/2010 Até 31/12/2010</p>
<p>Processo N.: 1000000955658 Nome: (87258/1) ADEVAILL OLIVEIRA DOS SANTOS Cargo/Função: (4740) APOIO ADM EDUC PROFISSIONALIZADO-30 Un. Adm: (049794) EEPG SANTO ANTONIO A Partir de: 01/12/2010 Até 20/12/2010</p>	<p>Processo N.: 1000000956021 Nome: (142250/5) AIRTON BONIN Cargo/Função: (3476) APOIO ADM. EDUCACIONAL-ELEMENTAR Un. Adm: (015261) EEPG - 15 DE JUNHO A Partir de: 01/12/2010 Até 31/12/2010</p>
<p>Processo N.: 1000000954346 Nome: (216119/3) ADEVALDO DE OLIVEIRA LEITE Cargo/Função: (3476) APOIO ADM. EDUCACIONAL-ELEMENTAR Un. Adm: (013129) EEPG - VERENA LEITE DE BRITO A Partir de: 01/12/2010 Até 31/12/2010</p>	<p>Processo N.: 1000000954218 Nome: (120366/12) ALBANO KOHLER SOBRINHO Cargo/Função: (3476) APOIO ADM. EDUCACIONAL-ELEMENTAR Un. Adm: (049999) CENTRO DE FORMACAO E ATUALIZACAO PROF A Partir de: 01/12/2010 Até 31/12/2010</p>
<p>Processo N.: 1000000955993 Nome: (207913/5) ADEVILSON RIBEIRO DE SOUZA Cargo/Função: (3476) APOIO ADM. EDUCACIONAL-ELEMENTAR Un. Adm: (011690) EEPG - FREI AMBROSIO A Partir de: 01/12/2010 Até 31/12/2010</p>	<p>Processo N.: 1000000954565 Nome: (87721/2) ALBERTO REITZ Cargo/Função: (4740) APOIO ADM EDUC PROFISSIONALIZADO-30 Un. Adm: (042080) ASSESSORIA PEDAGOGICA - VILA RICA A Partir de: 01/12/2010 Até 23/12/2010</p>
<p>Processo N.: 1000000954790 Nome: (89544/1) ADILEI FERREIRA DE SOUZA Cargo/Função: (4740) APOIO ADM EDUC PROFISSIONALIZADO-30 Un. Adm: (013854) EEPG - CLOVIS PINHEIRO A Partir de: 01/12/2010 Até 23/12/2010</p>	<p>Processo N.: 1000000954768 Nome: (86997/1) ALCEIR DE ALMEIDA RIBEIRO Cargo/Função: (4740) APOIO ADM EDUC PROFISSIONALIZADO-30 Un. Adm: (013463) CEJA - "CLEONICE MIRANDA DA SILVA" A Partir de: 01/12/2010 Até 23/12/2010</p>
<p>Processo N.: 1000000954460 Nome: (132789/7) ADILSON FERREIRA ACERBI Cargo/Função: (3476) APOIO ADM. EDUCACIONAL-ELEMENTAR Un. Adm: (050172) CEFAPRO DE CONFRESA A Partir de: 01/11/2010 Até 30/11/2010</p>	<p>Processo N.: 1000000954325 Nome: (134360/3) ALCIDES JUVENCIO DA SILVA Cargo/Função: (3476) APOIO ADM. EDUCACIONAL-ELEMENTAR Un. Adm: (016500) EEPG - MARIO SPINELLI A Partir de: 01/12/2010 Até 31/12/2010</p>
<p>Processo N.: 1000000954461 Nome: (132789/7) ADILSON FERREIRA ACERBI Cargo/Função: (3476) APOIO ADM. EDUCACIONAL-ELEMENTAR</p>	<p>Processo N.: 1000000954695 Nome: (84553/1) ALESSANDRO BENTO PEREIRA LEITE Cargo/Função: (4740) APOIO ADM EDUC PROFISSIONALIZADO-30 Un. Adm: (012661) EEPG - JUSCELINO K. DE OLIVEIRA A Partir de: 01/12/2010 Até 23/12/2010</p>

Nome: (142849/7) ALESSANDRO MACEDO DE SOUZA
Cargo/Função: (3476) APOIO ADM. EDUCACIONAL-ELEMENTAR
Un. Adm: (045780) EEPG CRIANÇA CIDADÃ
A Partir de: 01/12/2010 Até 31/12/2010
Processo N.: 1000000955379

Nome: (215319/2) ALESSANDRO RODRIGUES DA SILVA
Cargo/Função: (3476) APOIO ADM. EDUCACIONAL-ELEMENTAR
Un. Adm: (014150) EEPG - SANTA TEREZINHA
A Partir de: 01/12/2010 Até 31/12/2010
Processo N.: 1000000956000

Nome: (142712/6) ALEX DOS SANTOS OLIVEIRA
Cargo/Função: (3476) APOIO ADM. EDUCACIONAL-ELEMENTAR
Un. Adm: (015687) EEPG - OSCAR SOARES
A Partir de: 01/12/2010 Até 31/12/2010
Processo N.: 1000000955424

Nome: (92650/8) ALEX GOMES MELLO
Cargo/Função: (3476) APOIO ADM. EDUCACIONAL-ELEMENTAR
Un. Adm: (038660) EEPG - TAPIRAPE
A Partir de: 01/12/2010 Até 31/12/2010
Processo N.: 1000000954678

Nome: (223143/1) ALEX LAERTE DE ARRUDA
Cargo/Função: (3476) APOIO ADM. EDUCACIONAL-ELEMENTAR
Un. Adm: (012688) EEPG - ANTONIO JOAO RIBEIRO
A Partir de: 01/11/2010 Até 30/11/2010
Processo N.: 1000000954679

Nome: (223143/1) ALEX LAERTE DE ARRUDA
Cargo/Função: (3476) APOIO ADM. EDUCACIONAL-ELEMENTAR
Un. Adm: (012688) EEPG - ANTONIO JOAO RIBEIRO
A Partir de: 01/12/2010 Até 31/12/2010
Processo N.: 1000000955421

Nome: (88413/17) ALEX RIVER TELES
Cargo/Função: (3476) APOIO ADM. EDUCACIONAL-ELEMENTAR
Un. Adm: (038660) EEPG - TAPIRAPE
A Partir de: 01/12/2010 Até 31/12/2010
Processo N.: 1000000954509

Nome: (113853/12) ALEXANDRE SILVA DA CONCEICAO
Cargo/Função: (3476) APOIO ADM. EDUCACIONAL-ELEMENTAR
Un. Adm: (014192) EEPG - ANTONIO GOMES PRIMO
A Partir de: 01/12/2010 Até 31/12/2010
Processo N.: 1000000954961

Nome: (142132/7) ALEXSANDRO DOS SANTOS SILVA
Cargo/Função: (3476) APOIO ADM. EDUCACIONAL-ELEMENTAR
Un. Adm: (011010) EEPG - MARECHAL DUTRA
A Partir de: 01/12/2010 Até 31/12/2010
Processo N.: 1000000955986

Nome: (222524/1) ALICIO MARCIO BENTO
Cargo/Função: (3476) APOIO ADM. EDUCACIONAL-ELEMENTAR
Un. Adm: (158321) E.E. JOSÉ MARIANO BENTO
A Partir de: 01/12/2010 Até 31/12/2010
Processo N.: 1000000954601

Nome: (223502/1) ALINOR DE PAULA PEREIRA
Cargo/Função: (3476) APOIO ADM. EDUCACIONAL-ELEMENTAR
Un. Adm: (009806) EEPG - HIST. RUBENS DE MENDONCA
A Partir de: 01/11/2010 Até 30/11/2010
Processo N.: 1000000954602

Nome: (223502/1) ALINOR DE PAULA PEREIRA
Cargo/Função: (3476) APOIO ADM. EDUCACIONAL-ELEMENTAR
Un. Adm: (009806) EEPG - HIST. RUBENS DE MENDONCA
A Partir de: 01/12/2010 Até 31/12/2010
Processo N.: 1000000954573

Nome: (210222/3) ALMERALDO ALVARENGA BAZANA
Cargo/Função: (3476) APOIO ADM. EDUCACIONAL-ELEMENTAR
Un. Adm: (156027) CENTRO DE EDUC.DE JOVEM E ADULTO-CEJA JOSÉ DE ALEN
A Partir de: 01/12/2010 Até 23/12/2010
Processo N.: 1000000955670

Nome: (142449/5) ALMINDO RODRIGUES DE NOVAIS
Cargo/Função: (3476) APOIO ADM. EDUCACIONAL-ELEMENTAR
Un. Adm: (076180) PROF. MARIA DE FATIMA GIMENEZ LOPES
A Partir de: 01/12/2010 Até 31/12/2010
Processo N.: 1000000954329

Nome: (201364/6) ALTAIR PEREIRA LEITE
Cargo/Função: (3476) APOIO ADM. EDUCACIONAL-ELEMENTAR
Un. Adm: (015873) EEPG - 13 DE MAIO
A Partir de: 01/12/2010 Até 31/12/2010
Processo N.: 1000000955861

Nome: (77727/22) AMAIR APARECIDA DOS SANTOS
Cargo/Função: (3476) APOIO ADM. EDUCACIONAL-ELEMENTAR
Un. Adm: (010154) EEPG - ZELIA DA COSTA ALMEIDA
A Partir de: 01/12/2010 Até 31/12/2010
Processo N.: 1000000956086

Nome: (121305/6) AMARILDO DOS SANTOS
Cargo/Função: (3476) APOIO ADM. EDUCACIONAL-ELEMENTAR
Un. Adm: (014460) EEPG - JULIO MULLER
A Partir de: 01/12/2010 Até 31/12/2010
Processo N.: 1000000954587

Nome: (76613/6) AMBROSINA TAVARES DE AMORIM
Cargo/Função: (4740) APOIO ADM EDUC PROFISSIONALIZADO-30
Un. Adm: (015652) EEPG - VINICIUS DE MORAES
A Partir de: 01/12/2010 Até 23/12/2010
Processo N.: 1000000954900

Nome: (87357/1) AMILTON DE JESUS
Cargo/Função: (4740) APOIO ADM EDUC PROFISSIONALIZADO-30
Un. Adm: (014893) EEPG - MILTON DA COSTA FERREIRA
A Partir de: 01/12/2010 Até 23/12/2010
Processo N.: 1000000954825

Nome: (128173/8) ANANIAS RIBEIRO DE SOUZA
Cargo/Função: (3476) APOIO ADM. EDUCACIONAL-ELEMENTAR
Un. Adm: (016349) EEPG - GURARANTA
A Partir de: 01/12/2010 Até 31/12/2010
Processo N.: 1000000955954

Nome: (215872/6) ANDERSON DE OLIVEIRA CONTARDI
Cargo/Função: (3476) APOIO ADM. EDUCACIONAL-ELEMENTAR

Un. Adm: (015229) EEPG - MARECHAL RONDON
A Partir de: 01/12/2010 Até 31/12/2010
Processo N.: 1000000954931

Nome: (220616/1) ANDERSON PEREIRA FIGUEREDO
Cargo/Função: (3476) APOIO ADM. EDUCACIONAL-ELEMENTAR
Un. Adm: (015547) EEPG - DOM BOSCO
A Partir de: 01/12/2010 Até 31/12/2010
Processo N.: 1000000954528

Nome: (135674/6) ANGELA MARIA PEREIRA DA SILVA
Cargo/Função: (3476) APOIO ADM. EDUCACIONAL-ELEMENTAR
Un. Adm: (044180) EEPG - XV DE OUTUBRO
A Partir de: 01/12/2010 Até 31/12/2010
Processo N.: 1000000953712

Nome: (720/1) ANGELO FRANCISCO DE ASSIS
Cargo/Função: (1325) PORTEIRO (EM EXTINCAO)
Un. Adm: (040924) ASSESSORIA PEDAGOGICA - CHAPADA DOS GUM
A Partir de: 01/11/2010 Até 30/11/2010
Processo N.: 1000000955787

Nome: (28628/3) ANIBAL PEDRO DA SILVA
Cargo/Função: (3476) APOIO ADM. EDUCACIONAL-ELEMENTAR
Un. Adm: (044938) E.E.P.G. SABINO FERREIRA MAIA
A Partir de: 01/12/2010 Até 23/12/2010
Processo N.: 1000000954331

Nome: (32429/1) ANSELMO PEREIRA TORRES
Cargo/Função: (1325) PORTEIRO (EM EXTINCAO)
Un. Adm: (015873) EEPG - 13 DE MAIO
A Partir de: 01/12/2010 Até 23/12/2010
Processo N.: 1000000954669

Nome: (142386/5) ANTONIO ADILSON DE ALMEIDA
Cargo/Função: (3476) APOIO ADM. EDUCACIONAL-ELEMENTAR
Un. Adm: (012688) EEPG - ANTONIO JOAO RIBEIRO
A Partir de: 01/11/2010 Até 30/11/2010
Processo N.: 1000000954671

Nome: (142386/5) ANTONIO ADILSON DE ALMEIDA
Cargo/Função: (3476) APOIO ADM. EDUCACIONAL-ELEMENTAR
Un. Adm: (012688) EEPG - ANTONIO JOAO RIBEIRO
A Partir de: 01/12/2010 Até 31/12/2010
Processo N.: 1000000955924

Nome: (61767/23) ANTONIO ALVES DA CRUZ
Cargo/Função: (3476) APOIO ADM. EDUCACIONAL-ELEMENTAR
Un. Adm: (015300) EEPG - SANTA ROSA
A Partir de: 01/12/2010 Até 31/12/2010
Processo N.: 1000000955404

Nome: (219342/2) ANTONIO CAMPOS FILHO
Cargo/Função: (3476) APOIO ADM. EDUCACIONAL-ELEMENTAR
Un. Adm: (009733) EEPG - MANOEL CAVALCANTE PROENCA
A Partir de: 01/11/2010 Até 17/11/2010
Processo N.: 1000000954774

Nome: (203269/3) ANTONIO CARLOS CAVALCANTE SILVA
Cargo/Função: (3476) APOIO ADM. EDUCACIONAL-ELEMENTAR
Un. Adm: (049697) EEPG LUIZ ORIONE
A Partir de: 01/12/2010 Até 31/12/2010
Processo N.: 1000000955344

Nome: (127175/10) ANTONIO CARLOS LULA LIMA
Cargo/Função: (3476) APOIO ADM. EDUCACIONAL-ELEMENTAR
Un. Adm: (011282) EEPG - HERONILDES ARAUJO
A Partir de: 01/11/2010 Até 30/11/2010
Processo N.: 1000000955345

Nome: (127175/10) ANTONIO CARLOS LULA LIMA
Cargo/Função: (3476) APOIO ADM. EDUCACIONAL-ELEMENTAR
Un. Adm: (011282) EEPG - HERONILDES ARAUJO
A Partir de: 01/12/2010 Até 31/12/2010
Processo N.: 1000000955054

Nome: (88026/1) ANTONIO CARLOS MANTOVANI
Cargo/Função: (4740) APOIO ADM EDUC PROFISSIONALIZADO-30
Un. Adm: (015237) EEPG - MIGUEL BARBOSA
A Partir de: 01/12/2010 Até 23/12/2010
Processo N.: 1000000954418

Nome: (220687/1) ANTONIO CARLOS RIBEIRO
Cargo/Função: (3476) APOIO ADM. EDUCACIONAL-ELEMENTAR
Un. Adm: (011630) EEPG - DR. LEOPOLDO AMBROSIO FILHO
A Partir de: 01/12/2010 Até 31/12/2010
Processo N.: 1000000955466

Nome: (46260/3) ANTONIO CARLOS THEODORO
Cargo/Função: (3476) APOIO ADM. EDUCACIONAL-ELEMENTAR
Un. Adm: (127728) E.E.EDU.BASICA VALDOMIRO TEODORO CANDIDO
A Partir de: 01/12/2010 Até 23/12/2010
Processo N.: 1000000954275

Nome: (111742/15) ANTONIO CIRILO RIBEIRO
Cargo/Função: (3476) APOIO ADM. EDUCACIONAL-ELEMENTAR
Un. Adm: (016284) EEPG - BOA VISTA
A Partir de: 01/12/2010 Até 31/12/2010
Processo N.: 1000000954862

Nome: (23074/1) ANTONIO DA SILVA MARQUES
Cargo/Função: (4740) APOIO ADM EDUC PROFISSIONALIZADO-30
Un. Adm: (021660) EEPG - JOSE DE LIMA BARROS
A Partir de: 01/12/2010 Até 23/12/2010
Processo N.: 1000000955716

Nome: (85316/1) ANTONIO DALBERTO
Cargo/Função: (4740) APOIO ADM EDUC PROFISSIONALIZADO-30
Un. Adm: (011045) EEPG - PROF. ELIZABETH F. MAGALHAES
A Partir de: 01/12/2010 Até 23/12/2010
Processo N.: 1000000954638

Nome: (15688/1) ANTONIO DINO DE ALMEIDA
Cargo/Função: (1325) PORTEIRO (EM EXTINCAO)
Un. Adm: (012742) EEPG - MARIA HELENA DE ARAUJO BASTOS
A Partir de: 01/12/2010 Até 23/12/2010
Processo N.: 1000000954431

Nome: (28622/1) ANTONIO FERREIRA DOS SANTOS
Cargo/Função: (3476) APOIO ADM. EDUCACIONAL-ELEMENTAR
Un. Adm: (015814) EEPG - RENATO SPINELLI
A Partir de: 01/12/2010 Até 23/12/2010
Processo N.: 1000000954783

Nome: (69081/2) ANTONIO FRANCISCO DE SOUZA
Cargo/Função: (4740) APOIO ADM EDUC PROFISSIONALIZADO-30
Un. Adm: (015989) EEPG - VER. BENTO MUNIZ
A Partir de: 01/12/2010 Até 23/12/2010
Processo N.: 1000000955103

Nome: (131127/10) ANTONIO GALDINO DA SILVA
Cargo/Função: (3476) APOIO ADM. EDUCACIONAL-ELEMENTAR
Un. Adm: (119210) E.E. WELLINGTON FLAVIANO COELHO
A Partir de: 01/12/2010 Até 31/12/2010
Processo N.: 1000000954541

Nome: (111754/10) ANTONIO GOMES DA SILVA
Cargo/Função: (3476) APOIO ADM. EDUCACIONAL-ELEMENTAR
Un. Adm: (014885) EEPG - SAO FRANCISCO
A Partir de: 01/12/2010 Até 31/12/2010
Processo N.: 1000000954483

Nome: (224384/1) ANTONIO GONCALVES MONTEL
Cargo/Função: (3476) APOIO ADM. EDUCACIONAL-ELEMENTAR
Un. Adm: (156400) E.E. CREUSLI DE SOUZA RAMOS
A Partir de: 01/11/2010 Até 30/12/2010
Processo N.: 1000000954484

Nome: (224384/1) ANTONIO GONCALVES MONTEL
Cargo/Função: (3476) APOIO ADM. EDUCACIONAL-ELEMENTAR
Un. Adm: (156400) E.E. CREUSLI DE SOUZA RAMOS
A Partir de: 01/12/2010 Até 31/12/2010
Processo N.: 1000000954538

Nome: (201070/5) ANTONIO HENRIQUE TOLLO
Cargo/Função: (3476) APOIO ADM. EDUCACIONAL-ELEMENTAR
Un. Adm: (016209) EEPG - PADRE THIAGO
A Partir de: 01/12/2010 Até 31/12/2010
Processo N.: 1000000955664

Nome: (31057/1) ANTONIO JOSE DA ROCHA
Cargo/Função: (1325) PORTEIRO (EM EXTINCAO)
Un. Adm: (016233) EEPG - PEDRO GALHARDO GARCIA
A Partir de: 01/12/2010 Até 23/12/2010
Processo N.: 1000000955376

Nome: (85722/1) ANTONIO LIVI
Cargo/Função: (4740) APOIO ADM EDUC PROFISSIONALIZADO-30
Un. Adm: (015610) EEPG - LUDOVICO DA RIVA NETO
A Partir de: 01/12/2010 Até 31/12/2010
Processo N.: 1000000955970

Nome: (209365/3) ANTONIO LUTIS DA SILVA
Cargo/Função: (3476) APOIO ADM. EDUCACIONAL-ELEMENTAR
Un. Adm: (148113) E.E. CREMILDA DE OLIVEIRA VIANA
A Partir de: 01/12/2010 Até 31/12/2010
Processo N.: 1000000954554

Nome: (31938/1) ANTONIO MILER
Cargo/Função: (4740) APOIO ADM EDUC PROFISSIONALIZADO-30
Un. Adm: (015210) EEPG - DEP. BERTOLDO FREIRE
A Partir de: 01/12/2010 Até 23/12/2010
Processo N.: 1000000955099

Nome: (128987/7) ANTONIO NENOR PIRES DA SILVA
Cargo/Função: (3476) APOIO ADM. EDUCACIONAL-ELEMENTAR
Un. Adm: (014176) EEPG - MARTINIANO CARLOS PEREIRA
A Partir de: 01/12/2010 Até 31/12/2010
Processo N.: 1000000955794

Nome: (117631/13) ANTONIO NUNES DE CASTRO
Cargo/Função: (3476) APOIO ADM. EDUCACIONAL-ELEMENTAR
Un. Adm: (012556) EEPG - SANTA CLAUDINA
A Partir de: 01/12/2010 Até 31/12/2010
Processo N.: 1000000955479

Nome: (99238/1) ANTONIO PEREIRA DE ANDRADE
Cargo/Função: (4740) APOIO ADM EDUC PROFISSIONALIZADO-30
Un. Adm: (014630) EEPG - PE. EZEQUIEL RAMIN
A Partir de: 01/12/2010 Até 23/12/2010
Processo N.: 1000000955810

Nome: (212753/3) ANTONIO PEREIRA SOARES PAVIN
Cargo/Função: (3476) APOIO ADM. EDUCACIONAL-ELEMENTAR
Un. Adm: (154687) E.E. MARIA EDUARDA PEREIRA SOLDERA
A Partir de: 01/12/2010 Até 31/12/2010
Processo N.: 1000000955219

Nome: (77715/13) ANTONIO PINTO DE AMORIM
Cargo/Função: (3476) APOIO ADM. EDUCACIONAL-ELEMENTAR
Un. Adm: (049727) EEPG SARITA BARACT
A Partir de: 01/12/2010 Até 31/12/2010
Processo N.: 1000000954512

Nome: (223172/1) ANTONIO REIS BEZERRA MOREIRA
Cargo/Função: (3476) APOIO ADM. EDUCACIONAL-ELEMENTAR
Un. Adm: (158615) E.E. "CINCO DE ABRIL"
A Partir de: 01/10/2010 Até 31/12/2010
Processo N.: 1000000954513

Nome: (223172/1) ANTONIO REIS BEZERRA MOREIRA
Cargo/Função: (3476) APOIO ADM. EDUCACIONAL-ELEMENTAR
Un. Adm: (158615) E.E. "CINCO DE ABRIL"
A Partir de: 01/11/2010 Até 30/11/2010
Processo N.: 1000000954514

Nome: (223172/1) ANTONIO REIS BEZERRA MOREIRA
Cargo/Função: (3476) APOIO ADM. EDUCACIONAL-ELEMENTAR
Un. Adm: (158615) E.E. "CINCO DE ABRIL"
A Partir de: 01/12/2010 Até 31/12/2010
Processo N.: 1000000953488

Nome: (32120/1) ANTONIO RODRIGUES DE ALMEIDA
Cargo/Função: (1325) PORTEIRO (EM EXTINCAO)
Un. Adm: (013889) EEPG - DR. ARNALDO ESTEVAO DE FIGUEIREDO
A Partir de: 01/11/2010 Até 30/11/2010
Processo N.: 1000000955085

Nome: (1108/1) ANTONIO SERRAO DE SOUZA
Cargo/Função: (1325) PORTEIRO (EM EXTINCAO)
Un. Adm: (011657) EEPG - SAO LUIZ
A Partir de: 01/12/2010 Até 22/12/2010
Processo N.: 1000000956045

Nome: (85299/1) ANTONIO SILVERIO FERREIRA
Cargo/Função: (4740) APOIO ADM EDUC PROFISSIONALIZADO-30
Un. Adm: (013757) EEPG SEBASTIAO PATRICIO

A Partir de: 01/12/2010 Até 23/12/2010
Processo N.: 1000000956130

Nome: (31016/3) ANTONIO SIQUEIRA DE FRANCA
Cargo/Função: (4740) APOIO ADM EDUC PROFISSIONALIZADO-30
Un. Adm: (012505) EE - ENS. FUND. MEDIO FAUST. DIAS AMORIM
A Partir de: 01/12/2010 Até 23/12/2010
Processo N.: 1000000954636

Nome: (223745/1) ANTONIO SOUZA DA SILVA
Cargo/Função: (3476) APOIO ADM. EDUCACIONAL-ELEMENTAR
Un. Adm: (158810) E.E. " ANTONIO GARCIA"
A Partir de: 01/12/2010 Até 31/12/2010
Processo N.: 1000000955955

Nome: (218379/2) ANTONIO WAGNER DEMARQUE
Cargo/Função: (3476) APOIO ADM. EDUCACIONAL-ELEMENTAR
Un. Adm: (015229) EEPG - MARECHAL RONDON
A Partir de: 01/12/2010 Até 31/12/2010
Processo N.: 1000000955667

Nome: (211344/3) APARECIDA ALVES CABRAL
Cargo/Função: (3476) APOIO ADM. EDUCACIONAL-ELEMENTAR
Un. Adm: (016233) EEPG - PEDRO GALHARDO GARCIA
A Partir de: 01/12/2010 Até 31/12/2010
Processo N.: 1000000956074

Nome: (61415/4) APARECIDO FRANCISCO DE OLIVEIRA
Cargo/Função: (4740) APOIO ADM EDUC PROFISSIONALIZADO-30
Un. Adm: (013307) EEPG NOSSA SENHORA DE LOURDES
A Partir de: 01/12/2010 Até 23/12/2010
Processo N.: 1000000954211

Nome: (38611/1) APARECIDO LUIZ FRANCISCO
Cargo/Função: (4740) APOIO ADM EDUC PROFISSIONALIZADO-30
Un. Adm: (015962) EEPG - JONAS LOPES DA SILVA
A Partir de: 01/12/2010 Até 23/12/2010
Processo N.: 1000000954731

Nome: (57822/1) APARECIDO MARTINS DA SILVA
Cargo/Função: (4740) APOIO ADM EDUC PROFISSIONALIZADO-30
Un. Adm: (013404) EEPG - MILTON ARMANDO P. BARROS
A Partir de: 01/12/2010 Até 23/12/2010
Processo N.: 1000000955387

Nome: (225908/1) APARECIDO OLIVEIRA LUIS
Cargo/Função: (3476) APOIO ADM. EDUCACIONAL-ELEMENTAR
Un. Adm: (010910) EE ENSINO FUNDAMENTAL SAO JOSE OPERARIO
A Partir de: 01/12/2010 Até 23/12/2010
Processo N.: 1000000954752

Nome: (67230/1) ARGEMIRO MARTINS DA SILVA
Cargo/Função: (4740) APOIO ADM EDUC PROFISSIONALIZADO-30
Un. Adm: (011703) EEPG - PROF. DEMETRIO COSTA PEREIRA
A Partir de: 01/12/2010 Até 23/12/2010
Processo N.: 1000000955884

Nome: (64574/22) ARI ORLANDINI
Cargo/Função: (3476) APOIO ADM. EDUCACIONAL-ELEMENTAR
Un. Adm: (044253) E.E.P.S.G. QUERENCIA
A Partir de: 01/12/2010 Até 31/12/2010
Processo N.: 1000000954510

Nome: (122465/11) ARIOSVALDO OLIVEIRA MOURA
Cargo/Função: (3476) APOIO ADM. EDUCACIONAL-ELEMENTAR
Un. Adm: (014192) EEPG - ANTONIO GOMES PRIMO
A Partir de: 01/12/2010 Até 31/12/2010
Processo N.: 1000000954349

Nome: (119995/11) ARLEI ROBERTO ESCHER
Cargo/Função: (3476) APOIO ADM. EDUCACIONAL-ELEMENTAR
Un. Adm: (124109) E.E. BROMILDO LAWISCH
A Partir de: 01/12/2010 Até 31/12/2010
Processo N.: 1000000954934

Nome: (38419/1) ARLINDO BARBOSA DA SILVA
Cargo/Função: (4740) APOIO ADM EDUC PROFISSIONALIZADO-30
Un. Adm: (012130) EEPG - MARIA LEITE MARCOSKI
A Partir de: 01/12/2010 Até 23/12/2010
Processo N.: 1000000955171

Nome: (142961/6) ARLINDO ROSA XAVIER
Cargo/Função: (3476) APOIO ADM. EDUCACIONAL-ELEMENTAR
Un. Adm: (012939) EEPG - MARIA AUXILIADORA
A Partir de: 01/12/2010 Até 31/12/2010
Processo N.: 1000000955381

Nome: (120712/9) ARNALDO DE ALMEIDA DORTA
Cargo/Função: (3476) APOIO ADM. EDUCACIONAL-ELEMENTAR
Un. Adm: (014150) EEPG - SANTA TEREZINHA
A Partir de: 12/12/2010 Até 31/12/2010
Processo N.: 1000000954351

Nome: (219528/2) ARNILDO JOSE HENN
Cargo/Função: (3476) APOIO ADM. EDUCACIONAL-ELEMENTAR
Un. Adm: (124109) E.E. BROMILDO LAWISCH
A Partir de: 01/12/2010 Até 31/12/2010
Processo N.: 1000000954567

Nome: (38448/1) ARNOU MARTINS BRAGA
Cargo/Função: (4740) APOIO ADM EDUC PROFISSIONALIZADO-30
Un. Adm: (137758) E.E. PROFESSORA HILDA ROCHA SOUZA
A Partir de: 01/12/2010 Até 23/12/2010
Processo N.: 1000000954949

Nome: (77476/2) ARQUIMEDES PAES DE GOUVEIA
Cargo/Função: (4740) APOIO ADM EDUC PROFISSIONALIZADO-30
Un. Adm: (016110) EEPG - PROF. RUBENS DA CRUZ PEREIRA
A Partir de: 01/12/2010 Até 23/12/2010
Processo N.: 1000000954940

Nome: (219767/2) ARTUR DOS SANTOS PINTO
Cargo/Função: (3476) APOIO ADM. EDUCACIONAL-ELEMENTAR
Un. Adm: (010430) EEPG - ALINA DO NASCIMENTO TOCANTINS
A Partir de: 01/12/2010 Até 31/12/2010
Processo N.: 1000000956073

Nome: (133519/6) ATAIDE CLEMENTE DE ALVARENGA
Cargo/Função: (3476) APOIO ADM. EDUCACIONAL-ELEMENTAR
Un. Adm: (013307) EEPG NOSSA SENHORA DE LOURDES
A Partir de: 01/12/2010 Até 31/12/2010
Processo N.: 1000000954886

Nome: (78057/21) AUGUSTO FERREIRA DA SILVA

Cargo/Função: (3476) APOIO ADM. EDUCACIONAL-ELEMENTAR
Un. Adm: (038636) EEPG - PROF. MARIA ELZA FERREIRA INACIO
A Partir de: 01/12/2010 Até 31/12/2010
Processo N.: 1000000955065
Nome: (77596/19) AURELIO GONCALVES SERAPIAO
Cargo/Função: (3476) APOIO ADM. EDUCACIONAL-ELEMENTAR
Un. Adm: (011746) CEJA - "PROF. MILTON MARQUES CURVO"
A Partir de: 01/10/2010 Até 31/10/2010
Processo N.: 1000000955068
Nome: (77596/19) AURELIO GONCALVES SERAPIAO
Cargo/Função: (3476) APOIO ADM. EDUCACIONAL-ELEMENTAR
Un. Adm: (011746) CEJA - "PROF. MILTON MARQUES CURVO"
A Partir de: 01/11/2010 Até 30/11/2010
Processo N.: 1000000955071
Nome: (77596/19) AURELIO GONCALVES SERAPIAO
Cargo/Função: (3476) APOIO ADM. EDUCACIONAL-ELEMENTAR
Un. Adm: (011746) CEJA - "PROF. MILTON MARQUES CURVO"
A Partir de: 01/12/2010 Até 31/12/2010
Processo N.: 1000000954624
Nome: (77852/2) BARNABE DOMINGOS DE SOUZA
Cargo/Função: (4740) APOIO ADM EDUC PROFISSIONALIZADO-30
Un. Adm: (012645) EEPG - GAL. CAETANO DE ALBUQUERQUE
A Partir de: 01/12/2010 Até 23/12/2010
Processo N.: 1000000954438
Nome: (32521/1) BENEDITO ALVES DE ARRUDA
Cargo/Função: (4740) APOIO ADM EDUC PROFISSIONALIZADO-30
Un. Adm: (012335) EEPG - PROF. MARIA MACEDO RODRIGUES
A Partir de: 01/12/2010 Até 23/12/2010
Processo N.: 1000000955444
Nome: (12040/1) BENEDITO BOM DESPACHO DO REI
Cargo/Função: (1325) PORTEIRO (EM EXTINCAO)
Un. Adm: (009520) EEPG - ANDRE AVELINO RIBEIRO
A Partir de: 01/12/2010 Até 23/12/2010
Processo N.: 1000000955987
Nome: (222526/1) BENEDITO ILINO DA SILVA
Cargo/Função: (3476) APOIO ADM. EDUCACIONAL-ELEMENTAR
Un. Adm: (158321) E.E. JOSÉ MARIANO BENTO
A Partir de: 01/12/2010 Até 31/12/2010
Processo N.: 1000000955676
Nome: (38633/1) BENEDITO LIBANIO DA SILVA
Cargo/Função: (4740) APOIO ADM EDUC PROFISSIONALIZADO-30
Un. Adm: (012580) EEPG - OSVALDITA ELIZA TEIXEIRA COUTO
A Partir de: 01/12/2010 Até 23/12/2010
Processo N.: 1000000956104
Nome: (13195/1) BENEDITO PACHECO
Cargo/Função: (4740) APOIO ADM EDUC PROFISSIONALIZADO-30
Un. Adm: (011886) EEPG - DEP. FRANCISCO E. RANGEL TORRES
A Partir de: 01/12/2010 Até 23/12/2010
Processo N.: 1000000954548
Nome: (15680/1) BENTO MACIEL
Cargo/Função: (3476) APOIO ADM. EDUCACIONAL-ELEMENTAR
Un. Adm: (012475) EEPG - FELICIANO GALDINO
A Partir de: 01/12/2010 Até 23/12/2010
Processo N.: 1000000955420
Nome: (219538/2) BRAZ ALVES DE MORAES
Cargo/Função: (3476) APOIO ADM. EDUCACIONAL-ELEMENTAR
Un. Adm: (010588) EEPG - PROF. ULISSES CUIABANO
A Partir de: 01/12/2010 Até 31/12/2010
Processo N.: 1000000954282
Nome: (38641/1) CACILDO CARVALHO DE OLIVEIRA
Cargo/Função: (4740) APOIO ADM EDUC PROFISSIONALIZADO-30
Un. Adm: (011355) EEPG - MAL. EURICO GASPAR DUTRA
A Partir de: 01/12/2010 Até 23/12/2010
Processo N.: 1000000954501
Nome: (316/1) CAMILO LELIS DE SOUZA BARBOSA
Cargo/Função: (4740) APOIO ADM EDUC PROFISSIONALIZADO-30
Un. Adm: (014834) EEPG - SANTO ANTONIO (CONV)
A Partir de: 01/12/2010 Até 23/12/2010
Processo N.: 1000000955023
Nome: (89675/3) CARLOS ALBERTO RIBEIRO
Cargo/Função: (4740) APOIO ADM EDUC PROFISSIONALIZADO-30
Un. Adm: (011070) EEPG - DOMINGOS APARECIDO DOS SANTOS
A Partir de: 01/12/2010 Até 23/12/2010
Processo N.: 1000000955053
Nome: (137260/7) CARLOS ALBERTO ZORZATTE
Cargo/Função: (3476) APOIO ADM. EDUCACIONAL-ELEMENTAR
Un. Adm: (015237) EEPG - MIGUEL BARBOSA
A Partir de: 01/12/2010 Até 31/12/2010
Processo N.: 1000000956012
Nome: (59081/8) CARLOS ALCIDES DE MORAIS
Cargo/Função: (4740) APOIO ADM EDUC PROFISSIONALIZADO-30
Un. Adm: (014419) EEPG - PROF. JULIETA XAVIER BORGES
A Partir de: 01/12/2010 Até 23/12/2010
Processo N.: 1000000954577
Nome: (220677/1) CARLOS ALEXANDRE DOS SANTOS OLIVEIRA
Cargo/Função: (3476) APOIO ADM. EDUCACIONAL-ELEMENTAR
Un. Adm: (015350) EEPG - SERRA AZUL
A Partir de: 01/12/2010 Até 31/12/2010
Processo N.: 1000000956002
Nome: (220975/1) CARLOS ALEXANDRE SANTOS CARRENHO
Cargo/Função: (3476) APOIO ADM. EDUCACIONAL-ELEMENTAR
Un. Adm: (015687) EEPG - OSCAR SOARES
A Partir de: 01/12/2010 Até 31/12/2010
Processo N.: 1000000954686
Nome: (143311/5) CARLOS ANTONIO VIEIRA DA SILVA
Cargo/Função: (3476) APOIO ADM. EDUCACIONAL-ELEMENTAR
Un. Adm: (096784) E.E. REINALDO DUTRA VILARINHO
A Partir de: 01/12/2010 Até 31/12/2010
Processo N.: 1000000954773
Nome: (142420/5) CARLOS CESAR SERRILHO
Cargo/Função: (3476) APOIO ADM. EDUCACIONAL-ELEMENTAR
Un. Adm: (154016) C.E.J.A. PROF ALZIRA MARIA DA SILVA
A Partir de: 01/12/2010 Até 31/12/2010

Processo N.: 1000000954908
Nome: (207281/5) CARLOS CEZAR PIRES DE OLIVEIRA
Cargo/Função: (3476) APOIO ADM. EDUCACIONAL-ELEMENTAR
Un. Adm: (014516) EEPG - JOAQUIM A. COSTA MARQUES
A Partir de: 01/12/2010 Até 31/12/2010
Processo N.: 1000000955087
Nome: (145109/4) CARLOS DE CAVALHO COSTA
Cargo/Função: (3476) APOIO ADM. EDUCACIONAL-ELEMENTAR
Un. Adm: (011657) EEPG - SAO LUIZ
A Partir de: 01/12/2010 Até 31/12/2010
Processo N.: 1000000956008
Nome: (85317/1) CARLOS EDUARDO CARDOSO
Cargo/Função: (4740) APOIO ADM EDUC PROFISSIONALIZADO-30
Un. Adm: (041106) ASSESSORIA PEDAGOGICA - PORTO DOS GAUCHO
A Partir de: 01/12/2010 Até 23/12/2010
Processo N.: 1000000955280
Nome: (85307/1) CARLOS FLAVIO RODRIGUES
Cargo/Função: (4740) APOIO ADM EDUC PROFISSIONALIZADO-30
Un. Adm: (013013) EEPG - SAO DOMINGOS SAVIO
A Partir de: 01/11/2010 Até 30/11/2010
Processo N.: 1000000955281
Nome: (85307/1) CARLOS FLAVIO RODRIGUES
Cargo/Função: (4740) APOIO ADM EDUC PROFISSIONALIZADO-30
Un. Adm: (013013) EEPG - SAO DOMINGOS SAVIO
A Partir de: 01/12/2010 Até 23/12/2010
Processo N.: 1000000954891
Nome: (87186/1) CARLOS JOSE DA SILVA
Cargo/Função: (4740) APOIO ADM EDUC PROFISSIONALIZADO-30
Un. Adm: (014990) EEPG - CAMPOS SALES
A Partir de: 01/12/2010 Até 23/12/2010
Processo N.: 1000000956071
Nome: (205273/5) CARLOS JOSE RAMOS DE FRANCA
Cargo/Função: (3476) APOIO ADM. EDUCACIONAL-ELEMENTAR
Un. Adm: (010596) EEPG - PRESIDENTE MEDICI
A Partir de: 01/12/2010 Até 31/12/2010
Processo N.: 1000000955939
Nome: (135017/5) CARLOS PAULINO COSTA
Cargo/Função: (3476) APOIO ADM. EDUCACIONAL-ELEMENTAR
Un. Adm: (091448) E.E. PROFESSORA EDELI MANTOVANI
A Partir de: 01/12/2010 Até 31/12/2010
Processo N.: 1000000955286
Nome: (133690/8) CARLOS ROBERTO RODRIGUES DE FREITAS
Cargo/Função: (3476) APOIO ADM. EDUCACIONAL-ELEMENTAR
Un. Adm: (013013) EEPG - SAO DOMINGOS SAVIO
A Partir de: 01/11/2010 Até 30/11/2010
Processo N.: 1000000955287
Nome: (133690/8) CARLOS ROBERTO RODRIGUES DE FREITAS
Cargo/Função: (3476) APOIO ADM. EDUCACIONAL-ELEMENTAR
Un. Adm: (013013) EEPG - SAO DOMINGOS SAVIO
A Partir de: 01/12/2010 Até 23/12/2010
Processo N.: 1000000955736
Nome: (6207/1) CARMELO FRANCISCO DOS SANTOS
Cargo/Função: (680) AUXILIAR DE SERVICOS GERAIS I
Un. Adm: (010979) EEPG - MARIA DE LIMA CADIDE
A Partir de: 01/12/2010 Até 23/12/2010
Processo N.: 1000000955997
Nome: (67922/1) CARMINDO JOAO DE ABREU
Cargo/Função: (4740) APOIO ADM EDUC PROFISSIONALIZADO-30
Un. Adm: (011690) EEPG - FRET AMBROSIO
A Partir de: 01/12/2010 Até 23/12/2010
Processo N.: 1000000955502
Nome: (144187/5) CATARINO SILVA SAMPAIO
Cargo/Função: (3476) APOIO ADM. EDUCACIONAL-ELEMENTAR
Un. Adm: (038725) CR. EST. ENS. FUND. NASLA JOAQUIM ASCHAR
A Partir de: 01/12/2010 Até 31/12/2010
Processo N.: 1000000955393
Nome: (219462/2) CELESTINO MESSIAS DE SOUZA
Cargo/Função: (3476) APOIO ADM. EDUCACIONAL-ELEMENTAR
Un. Adm: (040312) EEPG - MONTEIRO LOBATO
A Partir de: 01/12/2010 Até 31/12/2010
Processo N.: 1000000954507
Nome: (112565/11) CELIA DA SILVA SANTOS
Cargo/Função: (3476) APOIO ADM. EDUCACIONAL-ELEMENTAR
Un. Adm: (014834) EEPG - SANTO ANTONIO (CONV)
A Partir de: 01/12/2010 Até 31/12/2010
Processo N.: 1000000954410
Nome: (133524/6) CELINO DO CARMO MACEDO
Cargo/Função: (3476) APOIO ADM. EDUCACIONAL-ELEMENTAR
Un. Adm: (013684) EEPG - CEL JULIO MULLER
A Partir de: 01/12/2010 Até 31/12/2010
Processo N.: 1000000955283
Nome: (127922/12) CELIO SOARES FERREIRA
Cargo/Função: (3476) APOIO ADM. EDUCACIONAL-ELEMENTAR
Un. Adm: (013013) EEPG - SAO DOMINGOS SAVIO
A Partir de: 01/11/2010 Até 30/11/2010
Processo N.: 1000000955284
Nome: (127922/12) CELIO SOARES FERREIRA
Cargo/Função: (3476) APOIO ADM. EDUCACIONAL-ELEMENTAR
Un. Adm: (013013) EEPG - SAO DOMINGOS SAVIO
A Partir de: 01/12/2010 Até 23/12/2010
Processo N.: 1000000955762
Nome: (38486/1) CELIO VILELA MACHADO
Cargo/Função: (4740) APOIO ADM EDUC PROFISSIONALIZADO-30
Un. Adm: (011088) EEPG - ODORICO LEOCARIO ROSA
A Partir de: 01/12/2010 Até 23/12/2010
Processo N.: 1000000955049
Nome: (84648/1) CELMA MARIA SOUZA BEZERRA
Cargo/Função: (4740) APOIO ADM EDUC PROFISSIONALIZADO-30
Un. Adm: (010839) EEPG - ANTONIO G. BALBINO
A Partir de: 01/12/2010 Até 23/12/2010
Processo N.: 1000000954911
Nome: (68136/1) CESAR MACIEL DE CAMPOS
Cargo/Função: (1503) VIGIA

Un. Adm: (061298) E.E. PROF. NATALINO FERREIRA MENDES
A Partir de: 01/12/2010 Até 23/12/2010
Processo N.: 1000000954192

Nome: (220694/1) CHARLES BERNARDO DOS SANTOS
Cargo/Função: (3476) APOIO ADM. EDUCACIONAL-ELEMENTAR
Un. Adm: (014656) EEPG - 09 DE MAIO
A Partir de: 01/12/2010 Até 31/12/2010
Processo N.: 1000000954652

Nome: (216811/4) CHARLES BRONSON BULHOOS
Cargo/Função: (3476) APOIO ADM. EDUCACIONAL-ELEMENTAR
Un. Adm: (012726) EEPG - DOM FRANCISCO DE AQUINO CORREA
A Partir de: 01/12/2010 Até 31/12/2010
Processo N.: 1000000956019

Nome: (215921/3) CHARLES DONZELLI FERNANDES
Cargo/Função: (3476) APOIO ADM. EDUCACIONAL-ELEMENTAR
Un. Adm: (049956) ASSESSORIA PEDAGOGICA DE TABAPORA
A Partir de: 01/12/2010 Até 31/12/2010
Processo N.: 1000000955360

Nome: (208952/4) CICERO ARAUJO DA SILVA
Cargo/Função: (3476) APOIO ADM. EDUCACIONAL-ELEMENTAR
Un. Adm: (015601) EEPG - CECILIA MEIRELES
A Partir de: 01/12/2010 Até 31/12/2010
Processo N.: 1000000955806

Nome: (41519/2) CICERO CANDIDO DE OLIVEIRA
Cargo/Função: (1503) VIGIA
Un. Adm: (016357) EEEB - IRANY JAIME FARINA
A Partir de: 01/12/2010 Até 23/12/2010
Processo N.: 1000000954719

Nome: (213428/3) CICERO PERES NETO
Cargo/Função: (3476) APOIO ADM. EDUCACIONAL-ELEMENTAR
Un. Adm: (015288) EEPG - BENTO ALEXANDRE DOS SANTOS
A Partir de: 01/12/2010 Até 31/12/2010
Processo N.: 1000000955907

Nome: (219269/2) CICERO VENTURA DE ANDRADE
Cargo/Função: (3476) APOIO ADM. EDUCACIONAL-ELEMENTAR
Un. Adm: (012173) EEPG - HERACLITO LEONCIO MONTEIRO
A Partir de: 01/12/2010 Até 31/12/2010
Processo N.: 1000000954608

Nome: (78132/2) CIRO LEITE DE MORAIS
Cargo/Função: (4740) APOIO ADM EDUC PROFISSIONALIZADO-30
Un. Adm: (040568) ASSESSORIA PEDAGOGICA - NOSSA S. DO LIVR
A Partir de: 01/12/2010 Até 23/12/2010
Processo N.: 1000000954477

Nome: (219279/3) CLARICE BARROS PARREAO
Cargo/Função: (3476) APOIO ADM. EDUCACIONAL-ELEMENTAR
Un. Adm: (156396) E.E. SANTO ANTONIO
A Partir de: 01/11/2010 Até 30/11/2010
Processo N.: 1000000954478

Nome: (219279/3) CLARICE BARROS PARREAO
Cargo/Função: (3476) APOIO ADM. EDUCACIONAL-ELEMENTAR
Un. Adm: (156396) E.E. SANTO ANTONIO
A Partir de: 01/12/2010 Até 31/12/2010
Processo N.: 1000000955356

Nome: (93028/3) CLAUDEMIR CARLOS ANGOLA
Cargo/Função: (4740) APOIO ADM EDUC PROFISSIONALIZADO-30
Un. Adm: (015997) EEPG - JADA TORRES
A Partir de: 01/12/2010 Até 23/12/2010
Processo N.: 1000000954792

Nome: (119866/11) CLAUDINEI JOSE DE PINHO
Cargo/Função: (3476) APOIO ADM. EDUCACIONAL-ELEMENTAR
Un. Adm: (012459) EEPG - JOSE CASEMIRO DE PINHO
A Partir de: 01/12/2010 Até 31/12/2010
Processo N.: 1000000955104

Nome: (219457/2) CLAUDINEI MANOEL DE ANDRADE
Cargo/Função: (3476) APOIO ADM. EDUCACIONAL-ELEMENTAR
Un. Adm: (154180) E.E. SENADOR JONAS PINHEIRO
A Partir de: 01/12/2010 Até 31/12/2010
Processo N.: 1000000955757

Nome: (62931/2) CLAUDINEI SERGIO DA SILVA
Cargo/Função: (4740) APOIO ADM EDUC PROFISSIONALIZADO-30
Un. Adm: (010774) EEPG - DOM ANTONIO CAMPELO
A Partir de: 01/12/2010 Até 23/12/2010
Processo N.: 1000000955808

Nome: (208983/3) CLAUDIO ALBERTO FORNARA
Cargo/Função: (3476) APOIO ADM. EDUCACIONAL-ELEMENTAR
Un. Adm: (016357) EEEB - IRANY JAIME FARINA
A Partir de: 01/12/2010 Até 31/12/2010
Processo N.: 1000000956116

Nome: (119663/13) CLAUDIO CEZAR DE OLIVEIRA
Cargo/Função: (3476) APOIO ADM. EDUCACIONAL-ELEMENTAR
Un. Adm: (049859) EEPG BELA VISTA
A Partir de: 01/12/2010 Até 31/12/2010
Processo N.: 1000000955366

Nome: (45862/2) CLAUDIO JACINTO DA SILVA
Cargo/Função: (4740) APOIO ADM EDUC PROFISSIONALIZADO-30
Un. Adm: (040452) EEPG - "GOV. JULIO STRUBING MULLER"
A Partir de: 01/12/2010 Até 23/12/2010
Processo N.: 1000000954831

Nome: (222710/1) CLAUDIO LUIZ FIGUEIREDO SILVA
Cargo/Função: (3476) APOIO ADM. EDUCACIONAL-ELEMENTAR
Un. Adm: (049875) EEPG DOMINGOS SAVIO BRANDAO LIMA
A Partir de: 01/12/2010 Até 31/12/2010
Processo N.: 1000000955865

Nome: (224307/1) CLAUDIO PEREIRA DOS SANTOS
Cargo/Função: (3476) APOIO ADM. EDUCACIONAL-ELEMENTAR
Un. Adm: (010154) EEPG - ZELIA DA COSTA ALMEIDA
A Partir de: 01/12/2010 Até 31/12/2010
Processo N.: 1000000956111

Nome: (84360/1) CLAUDIO RAMOS
Cargo/Função: (4740) APOIO ADM EDUC PROFISSIONALIZADO-30
Un. Adm: (009393) EEPG - JOAO BRIENE DE CAMARGO
A Partir de: 01/12/2010 Até 23/12/2010
Processo N.: 1000000954277

Nome: (40936/26) CLAUDIO TORRES GOMES
Cargo/Função: (3476) APOIO ADM. EDUCACIONAL-ELEMENTAR
Un. Adm: (016284) EEPG - BOA VISTA
A Partir de: 01/12/2010 Até 31/12/2010
Processo N.: 1000000955034

Nome: (98261/15) CLAYWERTON CELESTINO BATISTA
Cargo/Função: (3476) APOIO ADM. EDUCACIONAL-ELEMENTAR
Un. Adm: (012360) EEPG - LICINIO MONTEIRO DA SILVA
A Partir de: 01/12/2010 Até 31/12/2010
Processo N.: 1000000955037

Nome: (202425/5) CLEBERSON DE SOUZA
Cargo/Função: (3476) APOIO ADM. EDUCACIONAL-ELEMENTAR
Un. Adm: (142166) E.E. DOM FRANCO DALLA VALLE
A Partir de: 01/12/2010 Até 31/12/2010
Processo N.: 1000000954495

Nome: (116202/6) CLEDIR INOCENCIO DO NASCIMENTO
Cargo/Função: (3476) APOIO ADM. EDUCACIONAL-ELEMENTAR
Un. Adm: (014567) EEPG - ANA NERI
A Partir de: 01/12/2010 Até 31/12/2010
Processo N.: 1000000954737

Nome: (220519/1) CLEITON CUSTODIO JORGE
Cargo/Função: (3476) APOIO ADM. EDUCACIONAL-ELEMENTAR
Un. Adm: (013420) EEPG - NOVA GALILEIA
A Partir de: 01/12/2010 Até 31/12/2010
Processo N.: 1000000955025

Nome: (209499/3) CLEMENTE NILSON SOUZA DE MIRANDA
Cargo/Função: (3476) APOIO ADM. EDUCACIONAL-ELEMENTAR
Un. Adm: (011070) EEPG - DOMINGOS APARECIDO DOS SANTOS
A Partir de: 01/12/2010 Até 31/12/2010
Processo N.: 1000000955841

Nome: (212930/3) CLEOMAR ARLINDO DA SILVA
Cargo/Função: (3476) APOIO ADM. EDUCACIONAL-ELEMENTAR
Un. Adm: (156680) E.E. "MARECHAL CÂNDIDO RONDON"
A Partir de: 01/11/2010 Até 30/11/2010
Processo N.: 1000000955853

Nome: (212930/3) CLEOMAR ARLINDO DA SILVA
Cargo/Função: (3476) APOIO ADM. EDUCACIONAL-ELEMENTAR
Un. Adm: (156680) E.E. "MARECHAL CÂNDIDO RONDON"
A Partir de: 01/12/2010 Até 31/12/2010
Processo N.: 1000000955494

Nome: (142256/6) CLEOMAR MENDES
Cargo/Função: (3476) APOIO ADM. EDUCACIONAL-ELEMENTAR
Un. Adm: (013510) EEPG - NORBERTO SCHWANTES
A Partir de: 01/12/2010 Até 31/12/2010
Processo N.: 1000000956095

Nome: (112582/5) CRISTIANO ASSIS GONCALVES
Cargo/Função: (3476) APOIO ADM. EDUCACIONAL-ELEMENTAR
Un. Adm: (012980) EEPG - RUI BARBOSA
A Partir de: 01/12/2010 Até 31/12/2010
Processo N.: 1000000954733

Nome: (212930/3) CRISTIANO SILVA DOS SANTOS
Cargo/Função: (3476) APOIO ADM. EDUCACIONAL-ELEMENTAR
Un. Adm: (013412) EEPG - CEL. ANTONIO PAES DE BARROS
A Partir de: 01/12/2010 Até 31/12/2010
Processo N.: 1000000954860

Nome: (122290/10) CRISTINO LEREANO DE BARROS
Cargo/Função: (3476) APOIO ADM. EDUCACIONAL-ELEMENTAR
Un. Adm: (021660) EEPG - JOSE DE LIMA BARROS
A Partir de: 01/12/2010 Até 31/12/2010
Processo N.: 1000000955461

Nome: (38845/1) CRISTOVAN RIBEIRO DA SILVA
Cargo/Função: (3476) APOIO ADM. EDUCACIONAL-ELEMENTAR
Un. Adm: (127728) E.E. EDU. BASICA VALDOMIRO TEODORO CANDIDO
A Partir de: 01/12/2010 Até 23/12/2010
Processo N.: 1000000954724

Nome: (55186/4) DAMIAO ANTONIO DE SOUZA
Cargo/Função: (4740) APOIO ADM EDUC PROFISSIONALIZADO-30
Un. Adm: (041408) ASSESSORIA PEDAGOGICA - COLIDER
A Partir de: 01/12/2010 Até 23/12/2010
Processo N.: 1000000954809

Nome: (144072/5) DAMIAO DIAS GOMES
Cargo/Função: (3476) APOIO ADM. EDUCACIONAL-ELEMENTAR
Un. Adm: (069205) EE GERSON CARLOS DA SILVA
A Partir de: 01/11/2010 Até 30/11/2010
Processo N.: 1000000954814

Nome: (144072/5) DAMIAO DIAS GOMES
Cargo/Função: (3476) APOIO ADM. EDUCACIONAL-ELEMENTAR
Un. Adm: (069205) EE GERSON CARLOS DA SILVA
A Partir de: 01/12/2010 Até 31/12/2010
Processo N.: 1000000954527

Nome: (205556/4) DANIEL ALBANO NOVADVORSKI
Cargo/Função: (3476) APOIO ADM. EDUCACIONAL-ELEMENTAR
Un. Adm: (077925) ESCOLA ESTADUAL DE SANTA CRUZ
A Partir de: 01/12/2010 Até 31/12/2010
Processo N.: 1000000955453

Nome: (85174/1) DANIEL BATISTA DE CARVALHO
Cargo/Função: (4740) APOIO ADM EDUC PROFISSIONALIZADO-30
Un. Adm: (014982) EEPG - JOAO MATEUS BARBOSA
A Partir de: 01/12/2010 Até 23/12/2010
Processo N.: 1000000955903

Nome: (88499/20) DANIEL ESPIRITO SANTO AVILA
Cargo/Função: (3476) APOIO ADM. EDUCACIONAL-ELEMENTAR
Un. Adm: (009466) EEPG JOAQUINA CERQUEIRA CALDAS
A Partir de: 01/12/2010 Até 31/12/2010
Processo N.: 1000000956089

Nome: (97210/17) DANIEL MALAQUIAS
Cargo/Função: (3476) APOIO ADM. EDUCACIONAL-ELEMENTAR
Un. Adm: (015407) EEPG - DOMINGOS BRIANTE
A Partir de: 01/12/2010 Até 31/12/2010
Processo N.: 1000000954472

Nome: (220961/1) DANIEL RODRIGUES DA SILVA
Cargo/Função: (3476) APOIO ADM. EDUCACIONAL-ELEMENTAR
Un. Adm: (156388) E.E. SOL NASCENTE

A Partir de: 01/12/2010 Até 31/12/2010
 Processo N.: 1000000955813
 Nome: (201226/5) DANIELLE CARDOSO FERGUSON
 Cargo/Função: (3476) APOIO ADM. EDUCACIONAL-ELEMENTAR
 Un. Adm: (013021) EEPG - CARLOS IRIGARAY FILHO
 A Partir de: 01/12/2010 Até 31/12/2010
 Processo N.: 1000000955971
 Nome: (220375/1) DANILO FERREIRA DA SILVA
 Cargo/Função: (3476) APOIO ADM. EDUCACIONAL-ELEMENTAR
 Un. Adm: (148113) E.E. CREMILDA DE OLIVEIRA VIANA
 A Partir de: 01/12/2010 Até 31/12/2010
 Processo N.: 1000000954892
 Nome: (201626/6) DANILSON ALVES DOS SANTOS
 Cargo/Função: (3476) APOIO ADM. EDUCACIONAL-ELEMENTAR
 Un. Adm: (013870) EEPG - BRIG EDUARDO GOMES
 A Partir de: 01/12/2010 Até 31/12/2010
 Processo N.: 1000000955359
 Nome: (112667/13) DARCY GOMES DOS SANTOS
 Cargo/Função: (3476) APOIO ADM. EDUCACIONAL-ELEMENTAR
 Un. Adm: (015601) EEPG - CECILIA MEIRELES
 A Partir de: 01/12/2010 Até 31/12/2010
 Processo N.: 1000000956087
 Nome: (119406/10) DARVELINO VIANA FLACIDO
 Cargo/Função: (3476) APOIO ADM. EDUCACIONAL-ELEMENTAR
 Un. Adm: (014460) EEPG - JULIO MULLER
 A Partir de: 01/12/2010 Até 31/12/2010
 Processo N.: 1000000955948
 Nome: (88803/8) DAVI LOPES
 Cargo/Função: (3476) APOIO ADM. EDUCACIONAL-ELEMENTAR
 Un. Adm: (013072) EEPG - SAO JOSE
 A Partir de: 01/12/2010 Até 31/12/2010
 Processo N.: 1000000954311
 Nome: (100981/1) DECIO DE OLIVEIRA JUNIOR
 Cargo/Função: (4740) APOIO ADM EDUC PROFISSIONALIZADO-30
 Un. Adm: (012807) EEPG - GOV. PEDRO PEDROSIAN
 A Partir de: 01/12/2010 Até 23/12/2010
 Processo N.: 1000000954749
 Nome: (219515/2) DEIVID ROCHA DA SILVA
 Cargo/Função: (3476) APOIO ADM. EDUCACIONAL-ELEMENTAR
 Un. Adm: (104230) EE. PROF. ELIDIO MURCELLI FILHO
 A Partir de: 01/12/2010 Até 31/12/2010
 Processo N.: 1000000954923
 Nome: (208978/4) DELMO BALBINO DE QUEIROZ
 Cargo/Função: (3476) APOIO ADM. EDUCACIONAL-ELEMENTAR
 Un. Adm: (013099) EEPG - VALE DO GUAPORE
 A Partir de: 01/12/2010 Até 31/12/2010
 Processo N.: 1000000954805
 Nome: (99775/1) DEMILSON BARROSO PINTO
 Cargo/Função: (4740) APOIO ADM EDUC PROFISSIONALIZADO-30
 Un. Adm: (041963) ASSESSORIA PEDAGOGICA - PORTO ALEGRE DO
 A Partir de: 01/12/2010 Até 23/12/2010
 Processo N.: 1000000955805
 Nome: (203142/5) DENIVAL ALVES DA SILVA
 Cargo/Função: (3476) APOIO ADM. EDUCACIONAL-ELEMENTAR
 Un. Adm: (011940) EEPG - JOSE LEITE DE MORAES
 A Partir de: 01/12/2010 Até 31/12/2010
 Processo N.: 1000000956023
 Nome: (222570/1) DENILSON SAUER
 Cargo/Função: (3476) APOIO ADM. EDUCACIONAL-ELEMENTAR
 Un. Adm: (156000) E.E. PROFª ZULIEIDE DOS SANTOS BARROS
 A Partir de: 01/12/2010 Até 31/12/2010
 Processo N.: 1000000954755
 Nome: (41188/3) DENIO DE CARVALHO SOUZA
 Cargo/Função: (4740) APOIO ADM EDUC PROFISSIONALIZADO-30
 Un. Adm: (011703) EEPG - PROF. DEMETRIO COSTA PEREIRA
 A Partir de: 01/12/2010 Até 23/12/2010
 Processo N.: 1000000954864
 Nome: (210217/2) DENIS MANOEL FERRAZ DE CAMPOS
 Cargo/Função: (3476) APOIO ADM. EDUCACIONAL-ELEMENTAR
 Un. Adm: (040096) EEPG - FREI EMILIANO MONTEIRO
 A Partir de: 01/12/2010 Até 31/12/2010
 Processo N.: 1000000954753
 Nome: (38758/1) DERCI NARDES GOMES
 Cargo/Função: (1325) PORTEIRO (EM EXTINCAO)
 Un. Adm: (011533) EEPG - CEL. JERONIMO GOMES SILVA
 A Partir de: 01/12/2010 Até 23/12/2010
 Processo N.: 1000000955045
 Nome: (223648/1) DERCILIO VIEIRA FERREIRA
 Cargo/Função: (3476) APOIO ADM. EDUCACIONAL-ELEMENTAR
 Un. Adm: (014729) EEPG - SAO FRANCISCO DE ASSIS
 A Partir de: 01/12/2010 Até 31/12/2010
 Processo N.: 1000000954623
 Nome: (84918/1) DEUCLECIO FRANCISVAL DE AQUINO NUNES
 Cargo/Função: (4740) APOIO ADM EDUC PROFISSIONALIZADO-30
 Un. Adm: (012645) EEPG - GAL. CAETANO DE ALBUQUERQUE
 A Partir de: 01/12/2010 Até 23/12/2010
 Processo N.: 1000000954525
 Nome: (128039/10) DEURIVAN DA SILVA GAMA
 Cargo/Função: (3476) APOIO ADM. EDUCACIONAL-ELEMENTAR
 Un. Adm: (077925) ESCOLA ESTADUAL DE SANTA CRUZ
 A Partir de: 01/12/2010 Até 31/12/2010
 Processo N.: 1000000955990
 Nome: (87795/1) DEUSIVALDO PINTO DE ARAUJO
 Cargo/Função: (4740) APOIO ADM EDUC PROFISSIONALIZADO-30
 Un. Adm: (041548) ASSESSORIA PEDAGOGICA - SANTA TEREZINHA
 A Partir de: 01/12/2010 Até 23/12/2010
 Processo N.: 1000000956056
 Nome: (205320/5) DEVALDO ANTUNES DE SIQUEIRA
 Cargo/Função: (3476) APOIO ADM. EDUCACIONAL-ELEMENTAR
 Un. Adm: (010065) EEPG - TANCREDO DE ALMEIDA NEVES
 A Partir de: 01/12/2010 Até 31/12/2010
 Processo N.: 1000000954867
 Nome: (143613/5) DEVANIL ALVES PIRES

Cargo/Função: (3476) APOIO ADM. EDUCACIONAL-ELEMENTAR
 Un. Adm: (013692) EEPG - ARGEMIRO R. PIMENTEL
 A Partir de: 01/12/2010 Até 31/12/2010
 Processo N.: 1000000955507
 Nome: (216019/2) DIEGO ANTUNES DOS SANTOS
 Cargo/Função: (3476) APOIO ADM. EDUCACIONAL-ELEMENTAR
 Un. Adm: (124923) E.E. ANDRE ANTONIO MAGGI
 A Partir de: 01/12/2010 Até 31/12/2010
 Processo N.: 1000000955489
 Nome: (219343/2) DIEGO DOS ANJOS MAMORE
 Cargo/Função: (3476) APOIO ADM. EDUCACIONAL-ELEMENTAR
 Un. Adm: (016381) EEPG - ANTONIO OMETTO
 A Partir de: 01/12/2010 Até 31/12/2010
 Processo N.: 1000000954436
 Nome: (85126/1) DILSON LIBARDI
 Cargo/Função: (4740) APOIO ADM EDUC PROFISSIONALIZADO-30
 Un. Adm: (023841) EEPG - "DR. ELCIO DE SOUZA"
 A Partir de: 01/12/2010 Até 23/12/2010
 Processo N.: 1000000954750
 Nome: (202314/4) DINIZ VILAS BOAS
 Cargo/Função: (3476) APOIO ADM. EDUCACIONAL-ELEMENTAR
 Un. Adm: (013498) EEPG - 12 DE ABRIL
 A Partir de: 01/12/2010 Até 31/12/2010
 Processo N.: 1000000955919
 Nome: (90582/1) DIOGO AQUINO DE MORAES
 Cargo/Função: (4740) APOIO ADM EDUC PROFISSIONALIZADO-30
 Un. Adm: (012190) EEPG - ANTONIO GERALDO G. GATTIBONI
 A Partir de: 01/12/2010 Até 23/12/2010
 Processo N.: 1000000954312
 Nome: (211437/3) DIONE RIBEIRO DE OLIVEIRA
 Cargo/Função: (3476) APOIO ADM. EDUCACIONAL-ELEMENTAR
 Un. Adm: (148091) E.E. JARDIM UNIVERSITARIO
 A Partir de: 01/12/2010 Até 31/12/2010
 Processo N.: 1000000954449
 Nome: (204986/4) DIRCELLIA COSTA DOS SANTOS GOMES
 Cargo/Função: (3476) APOIO ADM. EDUCACIONAL-ELEMENTAR
 Un. Adm: (038652) EEPG - 29 DE JULHO
 A Partir de: 01/12/2010 Até 31/12/2010
 Processo N.: 1000000954699
 Nome: (67525/22) DIVINO DA CUNHA
 Cargo/Função: (3476) APOIO ADM. EDUCACIONAL-ELEMENTAR
 Un. Adm: (012181) EEPG - UBALDO MONTEIRO DA SILVA
 A Partir de: 01/12/2010 Até 31/12/2010
 Processo N.: 1000000954935
 Nome: (99771/1) DIVINO ETERNO COELHO CAMILO
 Cargo/Função: (4740) APOIO ADM EDUC PROFISSIONALIZADO-30
 Un. Adm: (011576) EEPG - DINIZ ALVES DE TOLEDO
 A Partir de: 01/12/2010 Até 23/12/2010
 Processo N.: 1000000954735
 Nome: (61984/3) DIVINO VERSORI
 Cargo/Função: (4740) APOIO ADM EDUC PROFISSIONALIZADO-30
 Un. Adm: (013420) EEPG - NOVA GALILEIA
 A Partir de: 01/12/2010 Até 23/12/2010
 Processo N.: 1000000956055
 Nome: (220605/1) DOACY XAVIER DA SILVA
 Cargo/Função: (3476) APOIO ADM. EDUCACIONAL-ELEMENTAR
 Un. Adm: (009865) EEPG - ALICE FONTES PINHEIRO
 A Partir de: 01/12/2010 Até 31/12/2010
 Processo N.: 1000000955960
 Nome: (27311/1) DOMINGOS BOSCO DA SILVA
 Cargo/Função: (4740) APOIO ADM EDUC PROFISSIONALIZADO-30
 Un. Adm: (011274) EEPG - PROF. MARIA NAZARETH M. NOLETO
 A Partir de: 01/12/2010 Até 23/12/2010
 Processo N.: 1000000954523
 Nome: (85050/1) DOMINGOS CESAR CASTRO SILVA
 Cargo/Função: (4740) APOIO ADM EDUC PROFISSIONALIZADO-30
 Un. Adm: (044180) EEPG. XV DE OUTUBRO
 A Partir de: 01/12/2010 Até 23/12/2010
 Processo N.: 1000000954997
 Nome: (85021/1) DOMINGOS FRANCISCO RODRIGUES DE CAMPOS
 Cargo/Função: (4740) APOIO ADM EDUC PROFISSIONALIZADO-30
 Un. Adm: (011797) EEPG - PROF. ANA M. DAS GRACAS S. NORONHA
 A Partir de: 01/12/2010 Até 23/12/2010
 Processo N.: 1000000955938
 Nome: (27239/1) DOMINGOS RIBEIRO DA COSTA
 Cargo/Função: (1325) PORTEIRO (EM EXTINCAO)
 Un. Adm: (013641) EEPG - POKOREO
 A Partir de: 01/12/2010 Até 23/12/2010
 Processo N.: 1000000954611
 Nome: (84387/1) DOMINGOS SANTANA LEITE
 Cargo/Função: (4740) APOIO ADM EDUC PROFISSIONALIZADO-30
 Un. Adm: (040568) ASSESSORIA PEDAGOGICA - NOSSA S. DO LIVR
 A Partir de: 01/12/2010 Até 23/12/2010
 Processo N.: 1000000954756
 Nome: (38388/1) DOMINGOS SAVIO PEREIRA
 Cargo/Função: (4740) APOIO ADM EDUC PROFISSIONALIZADO-30
 Un. Adm: (011533) EEPG - CEL. JERONIMO GOMES SILVA
 A Partir de: 01/12/2010 Até 23/12/2010
 Processo N.: 1000000954859
 Nome: (136415/11) DONIZETE DOMINGUES TEIXEIRA
 Cargo/Função: (3476) APOIO ADM. EDUCACIONAL-ELEMENTAR
 Un. Adm: (010405) EEPG - GUSTAVO KULMANN
 A Partir de: 01/12/2010 Até 23/12/2010
 Processo N.: 1000000954443
 Nome: (28198/11) DORIVAL LIMA DE OLIVEIRA
 Cargo/Função: (3476) APOIO ADM. EDUCACIONAL-ELEMENTAR
 Un. Adm: (023841) EEPG - "DR. ELCIO DE SOUZA"
 A Partir de: 01/11/2010 Até 30/11/2010
 Processo N.: 1000000954453
 Nome: (28198/11) DORIVAL LIMA DE OLIVEIRA
 Cargo/Função: (3476) APOIO ADM. EDUCACIONAL-ELEMENTAR
 Un. Adm: (023841) EEPG - "DR. ELCIO DE SOUZA"
 A Partir de: 01/12/2010 Até 31/12/2010

Processo N.: 1000000954503 Nome: (18118/2) DUPLANIL OLIVEIRA DA SILVA Cargo/Função: (4740) APOIO ADM EDUC PROFISSIONALIZADO-30 Un. Adm: (014834) EEPG - SANTO ANTONIO (CONV) A Partir de: 01/12/2010 Até 23/12/2010	Un. Adm: (014648) EEPG - 21 DE ABRIL A Partir de: 01/12/2010 Até 31/12/2010
Processo N.: 1000000955934 Nome: (224782/1) EBER HERMOZA Cargo/Função: (3476) APOIO ADM. EDUCACIONAL-ELEMENTAR Un. Adm: (010731) ESC. EST. DE ENS. ESP. "LIVRE APRENDER" A Partir de: 01/12/2010 Até 31/12/2010	Processo N.: 1000000955777 Nome: (85797/1) EDIVAN RAIMUNDO DOS SANTOS DA SILVA Cargo/Função: (4740) APOIO ADM EDUC PROFISSIONALIZADO-30 Un. Adm: (013900) EEPG - 1. DE MAIO A Partir de: 01/12/2010 Até 23/12/2010
Processo N.: 1000000955357 Nome: (124631/7) EDELEUZA DA SILVA Cargo/Função: (3476) APOIO ADM. EDUCACIONAL-ELEMENTAR Un. Adm: (015997) EEPG - JADA TORRES A Partir de: 01/12/2010 Até 31/12/2010	Processo N.: 1000000954819 Nome: (224698/1) EDMAR BARBOSA DA SILVA Cargo/Função: (3476) APOIO ADM. EDUCACIONAL-ELEMENTAR Un. Adm: (069191) ASSESSORIA PEDAGOGICA DE BOM JESUS ARAGU A Partir de: 01/12/2010 Até 31/12/2010
Processo N.: 1000000954845 Nome: (218360/6) EDELMO FERREIRA DE OLIVEIRA Cargo/Função: (3476) APOIO ADM. EDUCACIONAL-ELEMENTAR Un. Adm: (044245) E.E.P.G. PROF. AMELIA DE OLIVEIRA SILVA A Partir de: 01/12/2010 Até 23/12/2010	Processo N.: 1000000954557 Nome: (99231/1) EDMAR IBRAIM DOS SANTOS Cargo/Função: (4740) APOIO ADM EDUC PROFISSIONALIZADO-30 Un. Adm: (013188) EE - JUSCELINO K. DE OLIVEIRA A Partir de: 01/12/2010 Até 23/12/2010
Processo N.: 1000000954707 Nome: (77474/2) EDELSON MARTINS DOS ANJOS Cargo/Função: (4740) APOIO ADM EDUC PROFISSIONALIZADO-30 Un. Adm: (016071) EEPG - SAO LOURENCO A Partir de: 01/12/2010 Até 23/12/2010	Processo N.: 1000000955373 Nome: (225866/1) EDMILSON BATISTA Cargo/Função: (3476) APOIO ADM. EDUCACIONAL-ELEMENTAR Un. Adm: (013226) EEPG - DR. JOSE GENTIL DA SILVA A Partir de: 01/12/2010 Até 23/12/2010
Processo N.: 1000000954622 Nome: (142754/6) EDEMIL DE ARRUDA SANTOS Cargo/Função: (3476) APOIO ADM. EDUCACIONAL-ELEMENTAR Un. Adm: (010464) EEPG - DOM JOSE DO DESPRAIADO A Partir de: 01/12/2010 Até 31/12/2010	Processo N.: 1000000954657 Nome: (85077/1) EDMIR BATISTA DE ARAUJO Cargo/Função: (4740) APOIO ADM EDUC PROFISSIONALIZADO-30 Un. Adm: (012718) EEPG - BEL. RIBEIRO DE ARRUDA A Partir de: 01/12/2010 Até 23/12/2010
Processo N.: 1000000955358 Nome: (84494/1) EDENIR VICENTE DIAS Cargo/Função: (4740) APOIO ADM EDUC PROFISSIONALIZADO-30 Un. Adm: (015601) EEPG - CECILIA MEIRELES A Partir de: 01/12/2010 Até 23/12/2010	Processo N.: 1000000954201 Nome: (87804/1) EDNELMA RIBEIRO LIMA Cargo/Função: (4740) APOIO ADM EDUC PROFISSIONALIZADO-30 Un. Adm: (014796) EEPG - MARIA QUITERIA A Partir de: 01/12/2010 Até 23/12/2010
Processo N.: 1000000955430 Nome: (207189/5) EDERSON LUIZ ALVARENGA Cargo/Função: (3476) APOIO ADM. EDUCACIONAL-ELEMENTAR Un. Adm: (071803) EEPG RUI BARBOSA A Partir de: 01/12/2010 Até 31/12/2010	Processo N.: 1000000954388 Nome: (119189/13) EDSON ALVES RIBEIRO Cargo/Função: (3476) APOIO ADM. EDUCACIONAL-ELEMENTAR Un. Adm: (050016) CENTRO DE FORMACAO E ATUALIZACAO PROF A Partir de: 01/12/2010 Até 31/12/2010
Processo N.: 1000000955383 Nome: (85114/1) EDEVALDO JOSE DOS SANTOS Cargo/Função: (4740) APOIO ADM EDUC PROFISSIONALIZADO-30 Un. Adm: (013765) EEPG - JOAO RIBEIRO VILELA A Partir de: 01/12/2010 Até 23/12/2010	Processo N.: 1000000954665 Nome: (87710/1) EDSON ARCANJO DO CARMO Cargo/Função: (4740) APOIO ADM EDUC PROFISSIONALIZADO-30 Un. Adm: (012700) EEPG EUCARIS NUNES DA CUNHA MORAES A Partir de: 01/12/2010 Até 23/12/2010
Processo N.: 1000000956115 Nome: (6960/1) EDGAR COSTA MEIRA Cargo/Função: (4740) APOIO ADM EDUC PROFISSIONALIZADO-30 Un. Adm: (049859) EEPG BELA VISTA A Partir de: 01/12/2010 Até 23/12/2010	Processo N.: 1000000954682 Nome: (105957/12) EDSON DE OLIVEIRA Cargo/Função: (3476) APOIO ADM. EDUCACIONAL-ELEMENTAR Un. Adm: (010928) EEPG - JOSE SALMEN HANZE A Partir de: 01/12/2010 Até 31/12/2010
Processo N.: 1000000955033 Nome: (87327/1) EDILSON MARIO DE MORAES Cargo/Função: (4740) APOIO ADM EDUC PROFISSIONALIZADO-30 Un. Adm: (012360) EEPG - LICINIO MONTEIRO DA SILVA A Partir de: 01/12/2010 Até 23/12/2010	Processo N.: 1000000955378 Nome: (209190/4) EDSON FERREIRA GOMES Cargo/Função: (3476) APOIO ADM. EDUCACIONAL-ELEMENTAR Un. Adm: (015610) EEPG - LUDOVICO DA RIVA NETO A Partir de: 01/12/2010 Até 31/12/2010
Processo N.: 1000000954442 Nome: (219638/2) EDIMAR FERREIRA SANDIS Cargo/Função: (3476) APOIO ADM. EDUCACIONAL-ELEMENTAR Un. Adm: (023841) EEPG - "DR. ELICIO DE SOUZA" A Partir de: 01/12/2010 Até 31/12/2010	Processo N.: 1000000954545 Nome: (119791/8) EDSON JUSTINO Cargo/Função: (3476) APOIO ADM. EDUCACIONAL-ELEMENTAR Un. Adm: (011720) EEPG - UNIAO E FORCA A Partir de: 01/12/2010 Até 31/12/2010
Processo N.: 1000000954916 Nome: (87041/1) EDIMAR PEREIRA DA COSTA Cargo/Função: (4740) APOIO ADM EDUC PROFISSIONALIZADO-30 Un. Adm: (011193) EEPG - 10 DE DEZEMBRO A Partir de: 01/12/2010 Até 23/12/2010	Processo N.: 1000000955365 Nome: (38854/1) EDSON NEVES AIARDES Cargo/Função: (4740) APOIO ADM EDUC PROFISSIONALIZADO-30 Un. Adm: (040452) EEPG - "GOV. JULIO STRUBING MULLER" A Partir de: 01/12/2010 Até 23/12/2010
Processo N.: 1000000955386 Nome: (93256/1) EDINALDO PEREIRA CLAUDIO Cargo/Função: (4740) APOIO ADM EDUC PROFISSIONALIZADO-30 Un. Adm: (010910) EE ENSINO FUNDAMENTAL SAO JOSE OPERARIO A Partir de: 01/12/2010 Até 23/12/2010	Processo N.: 1000000956070 Nome: (119533/14) EDSON RODRIGUES DA SILVA Cargo/Função: (3476) APOIO ADM. EDUCACIONAL-ELEMENTAR Un. Adm: (010596) EEPG - PRESIDENTE MEDICI A Partir de: 01/12/2010 Até 31/12/2010
Processo N.: 1000000955847 Nome: (143631/3) EDINALTO ALVES DOS SANTOS Cargo/Função: (3476) APOIO ADM. EDUCACIONAL-ELEMENTAR Un. Adm: (016136) EEPG - WALDEMON MORAES COELHO A Partir de: 01/12/2010 Até 23/12/2010	Processo N.: 1000000955782 Nome: (34387/1) EDSON SANTANA DA SILVA Cargo/Função: (4740) APOIO ADM EDUC PROFISSIONALIZADO-30 Un. Adm: (014966) EEPG - SANTO ANTONIO DE PAULA A Partir de: 01/12/2010 Até 23/12/2010
Processo N.: 1000000954628 Nome: (87043/1) EDIO PEREIRA DE OLIVEIRA Cargo/Função: (4740) APOIO ADM EDUC PROFISSIONALIZADO-30 Un. Adm: (011223) EEPG - PROF. IVONE TRAMARIM DE OLIVEIRA A Partir de: 01/12/2010 Até 23/12/2010	Processo N.: 1000000955659 Nome: (219437/2) EDUARDO TOSHIO KIRIMOTO Cargo/Função: (3476) APOIO ADM. EDUCACIONAL-ELEMENTAR Un. Adm: (049794) EEPG SANTO ANTONIO A Partir de: 01/12/2010 Até 31/12/2010
Processo N.: 1000000955652 Nome: (85777/1) EDISLEY JOSE PEREIRA DE SOUSA Cargo/Função: (4740) APOIO ADM EDUC PROFISSIONALIZADO-30 Un. Adm: (011509) EEPG - DR. JOAO PONCE DE ARRUDA A Partir de: 01/12/2010 Até 23/12/2010	Processo N.: 1000000954857 Nome: (142213/6) EDUARDO AUGUSTO LIMA SAMPAIO Cargo/Função: (3476) APOIO ADM. EDUCACIONAL-ELEMENTAR Un. Adm: (010405) EEPG - GUSTAVO KULMANN A Partir de: 01/12/2010 Até 31/12/2010
Processo N.: 1000000955043 Nome: (99243/1) EDIVAGNER SOUZA DOS SANTOS Cargo/Função: (4740) APOIO ADM EDUC PROFISSIONALIZADO-30 Un. Adm: (014044) EEPG - OLEGARIO MOREIRA DE BARROS A Partir de: 01/12/2010 Até 23/12/2010	Processo N.: 1000000954709 Nome: (87410/1) EDUARDO DA SILVA ALMEIDA Cargo/Função: (4740) APOIO ADM EDUC PROFISSIONALIZADO-30 Un. Adm: (012270) EEPG - ARTHUR PROBST A Partir de: 01/12/2010 Até 23/12/2010
Processo N.: 1000000954194 Nome: (225322/1) EDIVALDO RAMOS DA SILVA Cargo/Função: (3476) APOIO ADM. EDUCACIONAL-ELEMENTAR Un. Adm: (014656) EEPG - 09 DE MAIO A Partir de: 01/11/2010 Até 08/11/2010	Processo N.: 1000000953227 Nome: (220213/1) EDUARDO MARO PERTUZATTI VILLWOCK Cargo/Função: (3476) APOIO ADM. EDUCACIONAL-ELEMENTAR Un. Adm: (016365) EEPG - KREEN AKARORE A Partir de: 01/11/2010 Até 30/11/2010
Processo N.: 1000000955434 Nome: (225322/2) EDIVALDO RAMOS DA SILVA Cargo/Função: (3476) APOIO ADM. EDUCACIONAL-ELEMENTAR Un. Adm: (014575) EEPG - ARTHUR ANTUNES MACIEL A Partir de: 01/12/2010 Até 23/12/2010	Processo N.: 1000000956047 Nome: (220563/1) EDUARDO PIVETTA Cargo/Função: (3476) APOIO ADM. EDUCACIONAL-ELEMENTAR Un. Adm: (013757) EEPG SEBASTIAO PATRICIO A Partir de: 01/12/2010 Até 31/12/2010
Processo N.: 1000000955438 Nome: (144208/5) EDIVALDO RODRIGUES TEIXEIRA Cargo/Função: (3476) APOIO ADM. EDUCACIONAL-ELEMENTAR	Processo N.: 1000000954964 Nome: (86999/1) EDVALDO CORTEZ SANCHES Cargo/Função: (4740) APOIO ADM EDUC PROFISSIONALIZADO-30 Un. Adm: (015792) EEPG - DOM AQUINO CORREA A Partir de: 01/12/2010 Até 23/12/2010
	Processo N.: 1000000955953

Nome: (100099/1) EDVALDO MAGALHAES DA SILVA
Cargo/Função: (4740) APOIO ADM EDUC PROFISSIONALIZADO-30
Un. Adm: (015229) EEPSPG - MARECHAL RONDON
A Partir de: 01/12/2010 Até 31/12/2010
Processo N.: 1000000954940

Nome: (223510/1) EDVALDO MANHOES DE SOUZA
Cargo/Função: (3476) APOIO ADM. EDUCACIONAL-ELEMENTAR
Un. Adm: (091448) E.E.PROFESSORA EDELI MANTOVANI
A Partir de: 01/12/2010 Até 31/12/2010
Processo N.: 1000000954925

Nome: (87382/1) EDWILSON ZANATA GONCALVES
Cargo/Função: (4740) APOIO ADM EDUC PROFISSIONALIZADO-30
Un. Adm: (013099) EEPSPG - VALE DO GUAPORE
A Partir de: 01/12/2010 Até 31/12/2010
Processo N.: 1000000954734

Nome: (224242/1) EGIDIO FELIPE MOREIRA DA SILVA
Cargo/Função: (3476) APOIO ADM. EDUCACIONAL-ELEMENTAR
Un. Adm: (013412) EEPG - CEL. ANTONIO PAES DE BARROS
A Partir de: 01/12/2010 Até 31/12/2010
Processo N.: 1000000955671

Nome: (134364/5) ELCIO ALVES NOGUEIRA
Cargo/Função: (3476) APOIO ADM. EDUCACIONAL-ELEMENTAR
Un. Adm: (076180) PROF. MARIA DE FATIMA GIMENEZ LOPES
A Partir de: 01/12/2010 Até 31/12/2010
Processo N.: 1000000955552

Nome: (44663/6) ELDO FERREIRA BARBOSA
Cargo/Função: (4740) APOIO ADM EDUC PROFISSIONALIZADO-30
Un. Adm: (016179) EEPSPG - BENEDITO CESARIO DA CRUZ
A Partir de: 01/12/2010 Até 31/12/2010
Processo N.: 1000000954494

Nome: (219451/2) ELI SOUZA ELESBAO
Cargo/Função: (3476) APOIO ADM. EDUCACIONAL-ELEMENTAR
Un. Adm: (013153) EEPG - CORA CORALINA
A Partir de: 01/12/2010 Até 31/12/2010
Processo N.: 1000000955682

Nome: (144616/7) ELIANDRO GOMES CABRAL
Cargo/Função: (3476) APOIO ADM. EDUCACIONAL-ELEMENTAR
Un. Adm: (011991) EEPSPG - PROF. NADIR DE OLIVEIRA
A Partir de: 01/12/2010 Até 31/12/2010
Processo N.: 1000000954835

Nome: (85783/1) ELIANE BEDIN
Cargo/Função: (4740) APOIO ADM EDUC PROFISSIONALIZADO-30
Un. Adm: (015059) EEPG - CEL JOAO N. DE M. MALLET
A Partir de: 01/12/2010 Até 23/12/2010
Processo N.: 1000000954640

Nome: (87453/1) ELIAS FREITAS DE ALMEIDA
Cargo/Função: (4740) APOIO ADM EDUC PROFISSIONALIZADO-30
Un. Adm: (012742) EEPG - MARIA HELENA DE ARAUJO BASTOS
A Partir de: 01/12/2010 Até 23/12/2010
Processo N.: 1000000955519

Nome: (85833/1) ELIETE ROSA CARRIJO
Cargo/Função: (4740) APOIO ADM EDUC PROFISSIONALIZADO-30
Un. Adm: (013773) EEPG - 29 DE JUNHO
A Partir de: 01/12/2010 Até 23/12/2010
Processo N.: 1000000953713

Nome: (59695/6) ELIO JOSE DE SOUZA
Cargo/Função: (4740) APOIO ADM EDUC PROFISSIONALIZADO-30
Un. Adm: (040924) ASSESSORIA PEDAGOGICA - CHAPADA DOS GUIM
A Partir de: 01/11/2010 Até 30/11/2010
Processo N.: 1000000955377

Nome: (121419/4) ELISMAR SILVEIRA ROCHA
Cargo/Função: (3476) APOIO ADM. EDUCACIONAL-ELEMENTAR
Un. Adm: (014150) EEPSPG - SANTA TEREZINHA
A Partir de: 01/12/2010 Até 31/12/2010
Processo N.: 1000000954863

Nome: (212595/3) ELITON ALVES DA SILVA
Cargo/Função: (3476) APOIO ADM. EDUCACIONAL-ELEMENTAR
Un. Adm: (040096) EEPG - FREI EMILIANO MONTEIRO
A Partir de: 01/12/2010 Até 31/12/2010
Processo N.: 1000000955467

Nome: (207803/5) ELIZEU CAETANO DE OLIVEIRA
Cargo/Função: (3476) APOIO ADM. EDUCACIONAL-ELEMENTAR
Un. Adm: (145726) E.E.CEREJEIRAS
A Partir de: 01/12/2010 Até 31/12/2010
Processo N.: 1000000954614

Nome: (208601/5) ELPIDIO PRIMO VIEIRA
Cargo/Função: (3476) APOIO ADM. EDUCACIONAL-ELEMENTAR
Un. Adm: (009725) EEPG - AGENOR FERREIRA LEAO
A Partir de: 01/12/2010 Até 31/12/2010
Processo N.: 1000000954553

Nome: (85178/1) ELSON JESUS E SILVA
Cargo/Função: (4740) APOIO ADM EDUC PROFISSIONALIZADO-30
Un. Adm: (013013) EEPSPG - SAO DOMINGOS SAVIO
A Partir de: 01/12/2010 Até 23/12/2010
Processo N.: 1000000954789

Nome: (85138/1) ELSON LOPES DE ALMEIDA
Cargo/Função: (4740) APOIO ADM EDUC PROFISSIONALIZADO-30
Un. Adm: (013854) EEPG - CLOVIS PINHEIRO
A Partir de: 01/12/2010 Até 23/12/2010
Processo N.: 1000000955775

Nome: (77687/3) ELVERISIO NOBRE RIBEIRO
Cargo/Função: (4740) APOIO ADM EDUC PROFISSIONALIZADO-30
Un. Adm: (013900) EEPSPG - 1. DE MAIO
A Partir de: 01/12/2010 Até 23/12/2010
Processo N.: 1000000954398

Nome: (63584/1) EMANUEL MESSIAS CLEMENTE
Cargo/Função: (4740) APOIO ADM EDUC PROFISSIONALIZADO-30
Un. Adm: (011207) EEPSPG - TREZE DE MAIO
A Partir de: 01/12/2010 Até 23/12/2010
Processo N.: 1000000954858

Nome: (128065/10) EMANUEL OLEANDRO DA SILVA
Cargo/Função: (3476) APOIO ADM. EDUCACIONAL-ELEMENTAR
Un. Adm: (010405) EEPG - GUSTAVO KULMANN

A Partir de: 01/12/2010 Até 31/12/2010
Processo N.: 1000000956058

Nome: (225289/1) EMERSON BRAGA DE SOUZA
Cargo/Função: (3476) APOIO ADM. EDUCACIONAL-ELEMENTAR
Un. Adm: (010065) EEPSPG - TANCREDO DE ALMEIDA NEVES
A Partir de: 01/12/2010 Até 31/12/2010
Processo N.: 1000000954861

Nome: (85030/1) EMILSON SANTANA DA SILVA
Cargo/Função: (4740) APOIO ADM EDUC PROFISSIONALIZADO-30
Un. Adm: (021660) EEPG - JOSE DE LIMA BARROS
A Partir de: 01/12/2010 Até 23/12/2010
Processo N.: 1000000954705

Nome: (84909/1) ENEZIO GUIMARAES DE OLIVEIRA
Cargo/Função: (4740) APOIO ADM EDUC PROFISSIONALIZADO-30
Un. Adm: (016071) EEPSPG - SAO LOURENCO
A Partir de: 01/12/2010 Até 23/12/2010
Processo N.: 1000000954620

Nome: (223762/1) ENIL CARMO DE FRANCA
Cargo/Função: (3476) APOIO ADM. EDUCACIONAL-ELEMENTAR
Un. Adm: (153877) E.E. ROSA DOMINGAS DE JESUS
A Partir de: 01/12/2010 Até 31/12/2010
Processo N.: 1000000955385

Nome: (93240/1) ERCILIA DE ALMEIDA
Cargo/Função: (4740) APOIO ADM EDUC PROFISSIONALIZADO-30
Un. Adm: (010910) EE ENSINO FUNDAMENTAL SAO JOSE OPERARIO
A Partir de: 01/12/2010 Até 23/12/2010
Processo N.: 1000000954404

Nome: (85769/1) ERISAM FLOR DE ARAUJO
Cargo/Função: (4740) APOIO ADM EDUC PROFISSIONALIZADO-30
Un. Adm: (069493) EE BOA ESPERANCA
A Partir de: 01/12/2010 Até 23/12/2010
Processo N.: 1000000955845

Nome: (217431/3) ERISNALDO DA SILVA REIS
Cargo/Função: (3476) APOIO ADM. EDUCACIONAL-ELEMENTAR
Un. Adm: (016454) EEPG - LUCIENE CARDOSO DE OLIVEIRA
A Partir de: 01/12/2010 Até 31/12/2010
Processo N.: 1000000955040

Nome: (54093/4) ERIVELTO DE SOUZA
Cargo/Função: (4740) APOIO ADM EDUC PROFISSIONALIZADO-30
Un. Adm: (014044) EEPG - OLEGARIO MOREIRA DE BARROS
A Partir de: 01/12/2010 Até 23/12/2010
Processo N.: 1000000954680

Nome: (221758/1) ERIVELTO FRANCISCO PEREIRA OLIVEIRA
Cargo/Função: (3476) APOIO ADM. EDUCACIONAL-ELEMENTAR
Un. Adm: (012688) EEPSPG - ANTONIO JOAO RIBEIRO
A Partir de: 01/11/2010 Até 30/11/2010
Processo N.: 1000000954681

Nome: (221758/1) ERIVELTO FRANCISCO PEREIRA OLIVEIRA
Cargo/Função: (3476) APOIO ADM. EDUCACIONAL-ELEMENTAR
Un. Adm: (012688) EEPSPG - ANTONIO JOAO RIBEIRO
A Partir de: 01/12/2010 Até 31/12/2010
Processo N.: 1000000954511

Nome: (215176/3) ERNANDO VIERA DO NASCIMENTO
Cargo/Função: (3476) APOIO ADM. EDUCACIONAL-ELEMENTAR
Un. Adm: (014192) EEPSPG - ANTONIO GOMES PRIMO
A Partir de: 01/12/2010 Até 31/12/2010
Processo N.: 1000000954878

Nome: (28699/8) ERNIDA RAUSCHKOLB CUPERTINO
Cargo/Função: (4740) APOIO ADM EDUC PROFISSIONALIZADO-30
Un. Adm: (013536) EEPSPG - NOVA CANAA
A Partir de: 01/12/2010 Até 23/12/2010
Processo N.: 1000000954400

Nome: (96852/3) ERNILDO FELIPE HORTA
Cargo/Função: (3476) APOIO ADM. EDUCACIONAL-ELEMENTAR
Un. Adm: (011207) EEPSPG - TREZE DE MAIO
A Partir de: 01/12/2010 Até 31/12/2010
Processo N.: 1000000954599

Nome: (225871/1) ERZITE MININO DE MOURA
Cargo/Função: (3476) APOIO ADM. EDUCACIONAL-ELEMENTAR
Un. Adm: (009806) EEPG - HIST. RUBENS DE MENDONCA
A Partir de: 08/11/2010 Até 30/11/2010
Processo N.: 1000000954600

Nome: (225871/1) ERZITE MININO DE MOURA
Cargo/Função: (3476) APOIO ADM. EDUCACIONAL-ELEMENTAR
Un. Adm: (009806) EEPG - HIST. RUBENS DE MENDONCA
A Partir de: 01/12/2010 Até 23/12/2010
Processo N.: 1000000955969

Nome: (142952/8) ETEVALDO SILVERIO FERREIRA
Cargo/Função: (3476) APOIO ADM. EDUCACIONAL-ELEMENTAR
Un. Adm: (148113) E.E. CREMILDA DE OLIVEIRA VIANA
A Partir de: 01/12/2010 Até 31/12/2010
Processo N.: 1000000955726

Nome: (209012/3) EUDEMIR TOMAZ DE AQUINO
Cargo/Função: (3476) APOIO ADM. EDUCACIONAL-ELEMENTAR
Un. Adm: (009423) EEPG - BARAO DE MEIGACO
A Partir de: 01/12/2010 Até 31/12/2010
Processo N.: 1000000954606

Nome: (116803/11) EUILSON ASSIS DO COUTO
Cargo/Função: (3476) APOIO ADM. EDUCACIONAL-ELEMENTAR
Un. Adm: (010553) EEPG - ANDRE LUIZ DA SILVA REIS
A Partir de: 01/12/2010 Até 31/12/2010
Processo N.: 1000000954629

Nome: (119549/12) EUNICE DA SILVA
Cargo/Função: (3476) APOIO ADM. EDUCACIONAL-ELEMENTAR
Un. Adm: (014818) CENTRO DE EDUC.DE JOVENS E ADULTOS MARECHAL RONDON
A Partir de: 01/12/2010 Até 31/12/2010
Processo N.: 1000000954808

Nome: (85180/1) EURIDES FREITAS DE OLIVEIRA
Cargo/Função: (4740) APOIO ADM EDUC PROFISSIONALIZADO-30
Un. Adm: (041963) ASSESSORIA PEDAGOGICA - PORTO ALEGRE DO
A Partir de: 01/12/2010 Até 23/12/2010
Processo N.: 1000000955964

<p>Nome: (85354/1) EURIPEDES APARECIDO NERES Cargo/Função: (4740) APOIO ADM EDUC PROFISSIONALIZADO-30 Un. Adm: (011274) EEPG - PROF. MARIA NAZARETH M. NOLETO A Partir de: 01/12/2010 Até 23/12/2010</p> <p>Processo N.: 1000000955361</p> <p>Nome: (202846/5) EUZEBIO MARCOS CARDOSO Cargo/Função: (3476) APOIO ADM. EDUCACIONAL-ELEMENTAR Un. Adm: (050032) CENTRO DE FORMACAO E ATUALIZACAO PROF A Partir de: 01/12/2010 Até 31/12/2010</p> <p>Processo N.: 1000000955520</p> <p>Nome: (85058/1) EVA TAVARES DO NASCIMENTO Cargo/Função: (4740) APOIO ADM EDUC PROFISSIONALIZADO-30 Un. Adm: (011525) EEPG - FEBRONIO RODRIGUES A Partir de: 01/12/2010 Até 22/12/2010</p> <p>Processo N.: 1000000955885</p> <p>Nome: (85832/1) EVANDRO MARCELO PEREIRA DE SOUZA Cargo/Função: (4740) APOIO ADM EDUC PROFISSIONALIZADO-30 Un. Adm: (016241) EEPG - PADRE JOSE DE ANCHIETA A Partir de: 01/12/2010 Até 23/12/2010</p> <p>Processo N.: 1000000955464</p> <p>Nome: (201433/4) EVERSON ALMEIDA SIQUEIRA Cargo/Função: (3476) APOIO ADM. EDUCACIONAL-ELEMENTAR Un. Adm: (127728) E.E.EDU.BASICA VALDOMIRO TEODORO CANDIDO A Partir de: 01/12/2010 Até 31/12/2010</p> <p>Processo N.: 1000000954315</p> <p>Nome: (211436/4) EZEQUIEL RODRIGUES DA SILVA Cargo/Função: (3476) APOIO ADM. EDUCACIONAL-ELEMENTAR Un. Adm: (148091) E.E. JARDIM UNIVERSITARIO A Partir de: 01/12/2010 Até 31/12/2010</p> <p>Processo N.: 1000000954704</p> <p>Nome: (85788/1) EZIO DA COSTA FILHO Cargo/Função: (4740) APOIO ADM EDUC PROFISSIONALIZADO-30 Un. Adm: (012548) EEPG - LEONIDAS DE MATOS A Partir de: 01/12/2010 Até 23/12/2010</p> <p>Processo N.: 1000000954661</p> <p>Nome: (87712/1) EZIO JORDAO QUIRINO Cargo/Função: (4740) APOIO ADM EDUC PROFISSIONALIZADO-30 Un. Adm: (012700) EEPG EUCARIS NUNES DA CUNHA MORAES A Partir de: 01/12/2010 Até 23/12/2010</p> <p>Processo N.: 1000000954343</p> <p>Nome: (142839/6) FABIANO ALBUQUERQUE DE MORAES Cargo/Função: (3476) APOIO ADM. EDUCACIONAL-ELEMENTAR Un. Adm: (013129) EEPG - VERENA LEITE DE BRITO A Partir de: 01/12/2010 Até 31/12/2010</p> <p>Processo N.: 1000000954820</p> <p>Nome: (224894/1) FABIO DE LIMA FERNANDES Cargo/Função: (3476) APOIO ADM. EDUCACIONAL-ELEMENTAR Un. Adm: (069191) ASSESSORIA PEDAGOGICA DE BOM JESUS ARAGU A Partir de: 01/12/2010 Até 31/12/2010</p> <p>Processo N.: 1000000954834</p> <p>Nome: (116797/13) FABIO FERREIRA MACHADO Cargo/Função: (3476) APOIO ADM. EDUCACIONAL-ELEMENTAR Un. Adm: (015059) EEPG - CEL JOAO N. DE M. MALLET A Partir de: 01/12/2010 Até 31/12/2010</p> <p>Processo N.: 1000000955396</p> <p>Nome: (219464/2) FABIO LUCIO DA SILVA Cargo/Função: (3476) APOIO ADM. EDUCACIONAL-ELEMENTAR Un. Adm: (011916) NUCLEO DE EDUCACAO PERMANENTE 22 DE MAIO A Partir de: 01/12/2010 Até 31/12/2010</p> <p>Processo N.: 1000000954502</p> <p>Nome: (225050/1) FABIO RODRIGUES BERNARDO Cargo/Função: (3476) APOIO ADM. EDUCACIONAL-ELEMENTAR Un. Adm: (159700) E.E. "ANTONIO ALVES DIAS" A Partir de: 01/11/2010 Até 30/11/2010</p> <p>Processo N.: 1000000954504</p> <p>Nome: (225050/1) FABIO RODRIGUES BERNARDO Cargo/Função: (3476) APOIO ADM. EDUCACIONAL-ELEMENTAR Un. Adm: (159700) E.E. "ANTONIO ALVES DIAS" A Partir de: 01/12/2010 Até 31/12/2010</p> <p>Processo N.: 1000000955173</p> <p>Nome: (83924/3) FABRICIO ALVARO FELIZARDO MARIANO Cargo/Função: (3476) APOIO ADM. EDUCACIONAL-ELEMENTAR Un. Adm: (012939) EEPG - MARIA AUXILIADORA A Partir de: 01/12/2010 Até 31/12/2010</p> <p>Processo N.: 1000000954221</p> <p>Nome: (211489/4) FABRICIO DA SILVA Cargo/Função: (3476) APOIO ADM. EDUCACIONAL-ELEMENTAR Un. Adm: (154946) CENTRO DE EDUC.DE JOVEM E ADULTO-CEJA PAULO</p>	<p>Un. Adm: (069205) EE GERSON CARLOS DA SILVA A Partir de: 01/12/2010 Até 31/12/2010</p> <p>Processo N.: 1000000954596</p> <p>Nome: (201420/4) FERNANDO NOVITNI NUNES Cargo/Função: (3476) APOIO ADM. EDUCACIONAL-ELEMENTAR Un. Adm: (013552) EEPG - PEDRO BIANCHINI A Partir de: 01/12/2010 Até 31/12/2010</p> <p>Processo N.: 1000000954971</p> <p>Nome: (210046/3) FLAVIO ORCALINO VASCONCELOS ARAUJO Cargo/Função: (3476) APOIO ADM. EDUCACIONAL-ELEMENTAR Un. Adm: (063894) EEPG - MENINOS DO FUTURO A Partir de: 01/12/2010 Até 31/12/2010</p> <p>Processo N.: 1000000955038</p> <p>Nome: (202424/4) FLAVIO WALTIMAN MARTINS Cargo/Função: (3476) APOIO ADM. EDUCACIONAL-ELEMENTAR Un. Adm: (142166) E.E. DOM FRANCO DALLA VALLE A Partir de: 01/12/2010 Até 31/12/2010</p> <p>Processo N.: 1000000955784</p> <p>Nome: (59787/14) FLORENCIO PEREIRA DA SILVA Cargo/Função: (4740) APOIO ADM EDUC PROFISSIONALIZADO-30 Un. Adm: (014583) EEPG - ALTERNATIVA A Partir de: 01/12/2010 Até 23/12/2010</p> <p>Processo N.: 1000000954469</p> <p>Nome: (209966/3) FRANCISCO ALVES DA SILVA Cargo/Função: (3476) APOIO ADM. EDUCACIONAL-ELEMENTAR Un. Adm: (124907) E.E. TEOTONIO CARLOS DA CUNHA A Partir de: 01/12/2010 Até 31/12/2010</p> <p>Processo N.: 1000000955882</p> <p>Nome: (133374/8) FRANCISCO FERREIRA SOUZA Cargo/Função: (3476) APOIO ADM. EDUCACIONAL-ELEMENTAR Un. Adm: (044253) E.E.P.S.G. QUERENCIA A Partir de: 01/12/2010 Até 31/12/2010</p> <p>Processo N.: 1000000954441</p> <p>Nome: (3527/1) FRANCISCO MACEDO DA SILVA Cargo/Função: (1325) PORTEIRO (EM EXTINCAO) Un. Adm: (014389) EEPG - ARNALDO ESTEVAO FIGUEIREDO A Partir de: 01/12/2010 Até 23/12/2010</p> <p>Processo N.: 1000000955542</p> <p>Nome: (85262/1) FRANCISCO NASCIMENTO TEIXEIRA Cargo/Função: (4740) APOIO ADM EDUC PROFISSIONALIZADO-30 Un. Adm: (009547) EEPG - PASCOAL RAMOS A Partir de: 01/12/2010 Até 21/12/2010</p> <p>Processo N.: 1000000955503</p> <p>Nome: (219251/3) FRANCISCO PEDROSO DA SILVA Cargo/Função: (3476) APOIO ADM. EDUCACIONAL-ELEMENTAR Un. Adm: (038725) CR.EST.ENS.FUND. NASLA JOAQUIM ASCHAR A Partir de: 01/12/2010 Até 31/12/2010</p> <p>Processo N.: 1000000955541</p> <p>Nome: (63365/25) FRANCISCO PEREIRA DA SILVA Cargo/Função: (3476) APOIO ADM. EDUCACIONAL-ELEMENTAR Un. Adm: (009547) EEPG - PASCOAL RAMOS A Partir de: 01/12/2010 Até 31/12/2010</p> <p>Processo N.: 1000000954537</p> <p>Nome: (75455/2) FRANCISCO SERGIO DE OLIVEIRA Cargo/Função: (4740) APOIO ADM EDUC PROFISSIONALIZADO-30 Un. Adm: (010960) EEPG - JOSE RODRIGUES DOS SANTOS A Partir de: 01/12/2010 Até 23/12/2010</p> <p>Processo N.: 1000000955483</p> <p>Nome: (120947/11) FRANCIVALDO SILVA DE SOUZA Cargo/Função: (3476) APOIO ADM. EDUCACIONAL-ELEMENTAR Un. Adm: (016381) EEPG - ANTONIO OMETTO A Partir de: 01/12/2010 Até 31/12/2010</p> <p>Processo N.: 1000000954889</p> <p>Nome: (350/1) GASPARIÑO GOMES CHAVES Cargo/Função: (1325) PORTEIRO (EM EXTINCAO) Un. Adm: (038636) EEPG - PROF. MARIA ELZA FERREIRA INACIO A Partir de: 01/12/2010 Até 23/12/2010</p> <p>Processo N.: 1000000955212</p> <p>Nome: (143633/5) GELSON CAMARGO DA SILVA Cargo/Função: (3476) APOIO ADM. EDUCACIONAL-ELEMENTAR Un. Adm: (071838) EEPG OSMAIR PINHEIRO DA SILVA A Partir de: 01/12/2010 Até 31/12/2010</p> <p>Processo N.: 1000000954308</p> <p>Nome: (120261/4) GELVANE ROCHA DE ASSIS Cargo/Função: (3476) APOIO ADM. EDUCACIONAL-ELEMENTAR Un. Adm: (050008) CENTRO DE FORMACAO E ATUALIZACAO PROF A Partir de: 01/12/2010 Até 23/12/2010</p> <p>Processo N.: 1000000954555</p> <p>Nome: (64256/3) GENECY INACIO PEREIRA Cargo/Função: (4740) APOIO ADM EDUC PROFISSIONALIZADO-30 Un. Adm: (013188) EE - JUSCELINO K. DE OLIVEIRA A Partir de: 01/12/2010 Até 23/12/2010</p> <p>Processo N.: 1000000955384</p> <p>Nome: (220593/1) GENESIO CANAVERDE DE SOUSA Cargo/Função: (3476) APOIO ADM. EDUCACIONAL-ELEMENTAR Un. Adm: (013765) EEPG - JOAO RIBEIRO VILELA A Partir de: 01/12/2010 Até 31/12/2010</p> <p>Processo N.: 1000000954778</p> <p>Nome: (53619/2) GENILDO CRUZ RAMIRO Cargo/Função: (4740) APOIO ADM EDUC PROFISSIONALIZADO-30 Un. Adm: (158330) E.E. ANDRÉ ANTONIO MAGGI A Partir de: 01/12/2010 Até 23/12/2010</p> <p>Processo N.: 1000000954304</p> <p>Nome: (211924/4) GENIO PEREIRA FERNANDES Cargo/Função: (3476) APOIO ADM. EDUCACIONAL-ELEMENTAR Un. Adm: (050008) CENTRO DE FORMACAO E ATUALIZACAO PROF A Partir de: 01/12/2010 Até 23/12/2010</p> <p>Processo N.: 1000000956103</p> <p>Nome: (85338/1) GENIVAL GONCALVES CORREIA Cargo/Função: (4740) APOIO ADM EDUC PROFISSIONALIZADO-30 Un. Adm: (011886) EEPG - DEP. FRANCISCO E. RANGEL TORRES A Partir de: 01/12/2010 Até 23/12/2010</p> <p>Processo N.: 1000000954767</p>
--	--

Nome: (85861/1) GENIVALDO DE SOUZA
Cargo/Função: (4740) APOIO ADM EDUC PROFISSIONALIZADO-30
Un. Adm: (013463) CEJA - "CLEONICE MIRANDA DA SILVA"
A Partir de: 01/12/2010 Até 23/12/2010
Processo N.: 1000000956129

Nome: (87158/1) GENTIL PINTO DE AMORIM
Cargo/Função: (4740) APOIO ADM EDUC PROFISSIONALIZADO-30
Un. Adm: (012505) EE - ENS. FUND. MEDIO FAUST. DIAS AMORIM
A Partir de: 01/12/2010 Até 23/12/2010
Processo N.: 1000000955802

Nome: (210234/2) GEOVANE ALVES DA SILVA
Cargo/Função: (3476) APOIO ADM. EDUCACIONAL-ELEMENTAR
Un. Adm: (013331) EESPSG - ROSA DOS VENTOS
A Partir de: 01/12/2010 Até 31/12/2010
Processo N.: 1000000955933

Nome: (208894/3) GEOVANE GONCALVES DA SILVA
Cargo/Função: (3476) APOIO ADM. EDUCACIONAL-ELEMENTAR
Un. Adm: (010731) ESC. EST. DE ENS. ESP. "LIVRE APRENDER"
A Partir de: 01/12/2010 Até 31/12/2010
Processo N.: 1000000956003

Nome: (128198/9) GERALDO RIBEIRO DOS SANTOS
Cargo/Função: (3476) APOIO ADM. EDUCACIONAL-ELEMENTAR
Un. Adm: (015806) EEPG - JOSE ALVES BEZERRA
A Partir de: 01/12/2010 Até 31/12/2010
Processo N.: 1000000954505

Nome: (225051/1) GERALDO TEIXEIRA MENDES
Cargo/Função: (3476) APOIO ADM. EDUCACIONAL-ELEMENTAR
Un. Adm: (159700) E.E. "ANTONIO ALVES DIAS"
A Partir de: 01/11/2010 Até 30/11/2010
Processo N.: 1000000954508

Nome: (225051/1) GERALDO TEIXEIRA MENDES
Cargo/Função: (3476) APOIO ADM. EDUCACIONAL-ELEMENTAR
Un. Adm: (159700) E.E. "ANTONIO ALVES DIAS"
A Partir de: 01/12/2010 Até 31/12/2010
Processo N.: 1000000954771

Nome: (85853/1) GERCINO FERNANDES DE MEDEIROS
Cargo/Função: (3476) APOIO ADM. EDUCACIONAL-ELEMENTAR
Un. Adm: (013471) EEPG - CAFE NORTE
A Partir de: 01/12/2010 Até 31/12/2010
Processo N.: 1000000955936

Nome: (86788/15) GERISVALDO SILVA FERREIRA
Cargo/Função: (3476) APOIO ADM. EDUCACIONAL-ELEMENTAR
Un. Adm: (013641) EEPG - FOXOREO
A Partir de: 01/12/2010 Até 31/12/2010
Processo N.: 1000000954616

Nome: (144886/5) GERMANO FERREIRA DE JESUS
Cargo/Função: (3476) APOIO ADM. EDUCACIONAL-ELEMENTAR
Un. Adm: (153877) E.E. ROSA DOMINGAS DE JESUS
A Partir de: 01/12/2010 Até 31/12/2010
Processo N.: 1000000954592

Nome: (209497/3) GERSEI MARTINS
Cargo/Função: (3476) APOIO ADM. EDUCACIONAL-ELEMENTAR
Un. Adm: (153907) E.E. MÁRIO DÚILIO EVARISTO HENRY
A Partir de: 01/12/2010 Até 31/12/2010
Processo N.: 1000000954912

Nome: (99234/1) GERSON GONCALVES PEREIRA
Cargo/Função: (4740) APOIO ADM EDUC PROFISSIONALIZADO-30
Un. Adm: (061298) E.E. PROF. NATALINO FERREIRA MENDES
A Partir de: 01/12/2010 Até 23/12/2010
Processo N.: 1000000954526

Nome: (209774/3) GILBERTO APARECIDO DA SILVA
Cargo/Função: (3476) APOIO ADM. EDUCACIONAL-ELEMENTAR
Un. Adm: (015423) EEPG - DR. ANISIO JOSE MOREIRA
A Partir de: 01/12/2010 Até 31/12/2010
Processo N.: 1000000955482

Nome: (119123/11) GILBERTO APARECIDO DE GODOY
Cargo/Função: (3476) APOIO ADM. EDUCACIONAL-ELEMENTAR
Un. Adm: (016381) EEPG - ANTONIO OMETTO
A Partir de: 01/12/2010 Até 31/12/2010
Processo N.: 1000000954496

Nome: (224947/1) GILBERTO JOSE DA SILVA
Cargo/Função: (3476) APOIO ADM. EDUCACIONAL-ELEMENTAR
Un. Adm: (158828) E.E. "WALDIR BENTO DA COSTA"
A Partir de: 01/11/2010 Até 30/11/2010
Processo N.: 1000000954497

Nome: (224947/1) GILBERTO JOSE DA SILVA
Cargo/Função: (3476) APOIO ADM. EDUCACIONAL-ELEMENTAR
Un. Adm: (158828) E.E. "WALDIR BENTO DA COSTA"
A Partir de: 01/12/2010 Até 31/12/2010
Processo N.: 1000000954754

Nome: (41191/4) GILBERTO PEDRO DE ALCANTARA
Cargo/Função: (4740) APOIO ADM EDUC PROFISSIONALIZADO-30
Un. Adm: (011703) EEPG - PROF. DEMETRIO COSTA PEREIRA
A Partir de: 01/12/2010 Até 23/12/2010
Processo N.: 1000000954890

Nome: (85235/1) GILCINEY PEREIRA DE SOUZA
Cargo/Função: (4740) APOIO ADM EDUC PROFISSIONALIZADO-30
Un. Adm: (014990) EEPG - CAMPOS SALES
A Partir de: 01/12/2010 Até 23/12/2010
Processo N.: 1000000955543

Nome: (220113/1) GILMAR DE MELO SILVA
Cargo/Função: (3476) APOIO ADM. EDUCACIONAL-ELEMENTAR
Un. Adm: (154040) E.E. ANDRE ANTONIO MAGGI
A Partir de: 01/12/2010 Até 31/12/2010
Processo N.: 1000000955963

Nome: (221540/1) GILMAR DE SOUZA RICARDO
Cargo/Função: (3476) APOIO ADM. EDUCACIONAL-ELEMENTAR
Un. Adm: (015458) EEPG - VICTORIA FURLANI DA RIVA
A Partir de: 01/12/2010 Até 31/12/2010
Processo N.: 1000000954575

Nome: (141094/7) GILMAR ROBALO DA ROSA
Cargo/Função: (3476) APOIO ADM. EDUCACIONAL-ELEMENTAR
Un. Adm: (015350) EEPG - SERRA AZUL

A Partir de: 01/12/2010 Até 31/12/2010
Processo N.: 1000000954919

Nome: (117491/13) GILMAR SANTANA NEVES
Cargo/Função: (3476) APOIO ADM. EDUCACIONAL-ELEMENTAR
Un. Adm: (014508) EEPG - 7 DE SETEMBRO
A Partir de: 01/12/2010 Até 31/12/2010
Processo N.: 1000000954280

Nome: (129767/12) GILSON ANTONIO DOS SANTOS
Cargo/Função: (3476) APOIO ADM. EDUCACIONAL-ELEMENTAR
Un. Adm: (016284) EEPG - BOA VISTA
A Partir de: 01/12/2010 Até 31/12/2010
Processo N.: 1000000955429

Nome: (56026/6) GILSON CARLOS ALVES
Cargo/Função: (4740) APOIO ADM EDUC PROFISSIONALIZADO-30
Un. Adm: (071803) EEPG RUI BARBOSA
A Partir de: 01/12/2010 Até 23/12/2010
Processo N.: 1000000954663

Nome: (87711/1) GILSON DO ROSARIO QUEIROZ
Cargo/Função: (4740) APOIO ADM EDUC PROFISSIONALIZADO-30
Un. Adm: (012700) EEPG EUCARIS NUNES DA CUNHA MORAES
A Partir de: 01/12/2010 Até 31/12/2010
Processo N.: 1000000955692

Nome: (78043/2) GLEYDSON RODRIGUES ROSA
Cargo/Função: (4740) APOIO ADM EDUC PROFISSIONALIZADO-30
Un. Adm: (040886) ASSESSORIA PEDAGOGICA - GUIRATINGA
A Partir de: 01/11/2010 Até 30/11/2010
Processo N.: 1000000955702

Nome: (78043/2) GLEYDSON RODRIGUES ROSA
Cargo/Função: (4740) APOIO ADM EDUC PROFISSIONALIZADO-30
Un. Adm: (040886) ASSESSORIA PEDAGOGICA - GUIRATINGA
A Partir de: 01/12/2010 Até 31/12/2010
Processo N.: 1000000955673

Nome: (38516/1) GONCALO CAETANO DA SILVA
Cargo/Função: (4740) APOIO ADM EDUC PROFISSIONALIZADO-30
Un. Adm: (012580) EEPG - OSVALDITA ELIZIA TEIXEIRA COUTO
A Partir de: 01/12/2010 Até 23/12/2010
Processo N.: 1000000954383

Nome: (56454/4) GONCALO CASSIANO DA CUNHA
Cargo/Função: (4740) APOIO ADM EDUC PROFISSIONALIZADO-30
Un. Adm: (041025) ASSESSORIA PEDAGOGICA - CACERES
A Partir de: 01/12/2010 Até 23/12/2010
Processo N.: 1000000954853

Nome: (220858/1) GONCALO DA CONCEICAO
Cargo/Função: (3476) APOIO ADM. EDUCACIONAL-ELEMENTAR
Un. Adm: (012459) EEPG - JOSE CASEMIRO DE PINHO
A Partir de: 01/12/2010 Até 31/12/2010
Processo N.: 1000000954932

Nome: (100092/1) GONCALO EGITO DO NASCIMENTO
Cargo/Função: (4740) APOIO ADM EDUC PROFISSIONALIZADO-30
Un. Adm: (012130) EEPG - MARIA LEITE MARCOSKI
A Partir de: 01/12/2010 Até 23/12/2010
Processo N.: 1000000954687

Nome: (84923/1) GONCALO GUIA DE ARRUDA
Cargo/Função: (4740) APOIO ADM EDUC PROFISSIONALIZADO-30
Un. Adm: (012670) EEPG - FREI CARLOS VALLETE
A Partir de: 01/12/2010 Até 23/12/2010
Processo N.: 1000000954817

Nome: (223487/1) GUILHERMANO TSEREDZE
Cargo/Função: (3476) APOIO ADM. EDUCACIONAL-ELEMENTAR
Un. Adm: (118524) E.E INDIGENA DE EDUC. BASICA MARAIWATSEDE
A Partir de: 01/12/2010 Até 23/12/2010
Processo N.: 1000000954610

Nome: (88790/1) GUSTAVO ROBERTO BRUCE LEITE
Cargo/Função: (4740) APOIO ADM EDUC PROFISSIONALIZADO-30
Un. Adm: (040568) ASSESSORIA PEDAGOGICA - NOSSA S. DO LIVR
A Partir de: 01/12/2010 Até 23/12/2010
Processo N.: 1000000954540

Nome: (27975/1) HAMILTON LUCAS PEREIRA
Cargo/Função: (4740) APOIO ADM EDUC PROFISSIONALIZADO-30
Un. Adm: (014885) EEPG - SAO FRANCISCO
A Partir de: 01/12/2010 Até 23/12/2010
Processo N.: 1000000956132

Nome: (87159/1) HARILSON SIDINEI DE ALVARENGA
Cargo/Função: (4740) APOIO ADM EDUC PROFISSIONALIZADO-30
Un. Adm: (012505) EE - ENS. FUND. MEDIO FAUST. DIAS AMORIM
A Partir de: 01/12/2010 Até 23/12/2010
Processo N.: 1000000956022

Nome: (222914/1) HAROLDO ANTONIO SAMPAIO
Cargo/Função: (3476) APOIO ADM. EDUCACIONAL-ELEMENTAR
Un. Adm: (156000) E.E. PROF. ZULEIDE DOS SANTOS BARROS
A Partir de: 01/12/2010 Até 31/12/2010
Processo N.: 1000000954288

Nome: (38386/1) HAROLDO DA SILVA CARVALHO
Cargo/Função: (4740) APOIO ADM EDUC PROFISSIONALIZADO-30
Un. Adm: (011355) EEPG - MAL. EURICO GASPARD DUTRA
A Partir de: 01/12/2010 Até 23/12/2010
Processo N.: 1000000955369

Nome: (220686/1) HEBER GUERRA PEREIRA
Cargo/Função: (3476) APOIO ADM. EDUCACIONAL-ELEMENTAR
Un. Adm: (009440) EEPG - LEOVIGILDO DE MELO
A Partir de: 01/12/2010 Até 31/12/2010
Processo N.: 1000000954948

Nome: (84914/1) HELIO RODRIGUES DOS SANTOS
Cargo/Função: (4740) APOIO ADM EDUC PROFISSIONALIZADO-30
Un. Adm: (016080) EEPG - DOM AQUINO
A Partir de: 01/12/2010 Até 23/12/2010
Processo N.: 1000000954723

Nome: (125865/11) HELTON ROGERIO TRINDADE E SILVA
Cargo/Função: (3476) APOIO ADM. EDUCACIONAL-ELEMENTAR
Un. Adm: (096865) E.E. PROF. MARLENE MARQUES DE BARROS
A Partir de: 01/12/2010 Até 31/12/2010
Processo N.: 1000000954926

Nome: (212974/4) HERMENEGILDO SIRQUEIRA DIAS NETO

Cargo/Função: (3476) APOIO ADM. EDUCACIONAL-ELEMENTAR
Un. Adm: (154156) E.E. PAULO FREIRE
A Partir de: 01/12/2010 Até 31/12/2010
Processo N.: 100000095389
Nome: (87253/1) HILDETH MARQUES DA SILVA
Cargo/Função: (4740) APOIO ADM EDUC PROFISSIONALIZADO-30
Un. Adm: (013781) EEPG - OSVALDO CANDIDO PEREIRA
A Partir de: 01/12/2010 Até 23/12/2010
Processo N.: 1000000953226
Nome: (128452/9) HUGO ADEMAR SCHWINGEL
Cargo/Função: (3476) APOIO ADM EDUCACIONAL-ELEMENTAR
Un. Adm: (016365) EEPG - KREEN AKARORE
A Partir de: 01/11/2010 Até 30/11/2010
Processo N.: 1000000954411
Nome: (100468/1) HULTIMO LOPES SANTA CRUZ
Cargo/Função: (4740) APOIO ADM EDUC PROFISSIONALIZADO-30
Un. Adm: (021091) EEPG - CLENIA ROSALINA SOUZA
A Partir de: 01/12/2010 Até 23/12/2010
Processo N.: 1000000955050
Nome: (94674/1) HUMBERTO DE OLIVEIRA
Cargo/Função: (4740) APOIO ADM EDUC PROFISSIONALIZADO-30
Un. Adm: (010839) EEPG - ANTONIO G. BALBINO
A Partir de: 01/12/2010 Até 23/12/2010
Processo N.: 1000000954684
Nome: (56278/2) ILDO DOS SANTOS
Cargo/Função: (4740) APOIO ADM EDUC PROFISSIONALIZADO-30
Un. Adm: (010928) EEPG - JOSE SALMEN HANZE
A Partir de: 01/12/2010 Até 23/12/2010
Processo N.: 1000000955183
Nome: (143110/5) INACIO BRITO PACHURI POQUIVIQUI
Cargo/Função: (3476) APOIO ADM. EDUCACIONAL-ELEMENTAR
Un. Adm: (013048) EEPG - DEP. DORMEVAL FARIA
A Partir de: 01/12/2010 Até 31/12/2010
Processo N.: 1000000956067
Nome: (213637/4) IREMA FRANCISCO DA SILVA
Cargo/Função: (3476) APOIO ADM. EDUCACIONAL-ELEMENTAR
Un. Adm: (012343) EEPG - MANOEL CORREA DE ALMEIDA
A Partir de: 01/12/2010 Até 31/12/2010
Processo N.: 1000000954748
Nome: (216122/3) IRIO FRAGA DE PAULA
Cargo/Função: (3476) APOIO ADM. EDUCACIONAL-ELEMENTAR
Un. Adm: (104230) EE. PROF. ELIDIO MURCELLI FILHO
A Partir de: 01/12/2010 Até 31/12/2010
Processo N.: 1000000955400
Nome: (84389/1) ISAIAS ROBERTO PEREIRA
Cargo/Função: (4740) APOIO ADM EDUC PROFISSIONALIZADO-30
Un. Adm: (009717) EEPG - DR. ESTEVAO ALVES CORREA
A Partir de: 01/12/2010 Até 23/12/2010
Processo N.: 1000000954630
Nome: (87708/1) ISMAILSON GOMES DA SILVA
Cargo/Função: (4740) APOIO ADM EDUC PROFISSIONALIZADO-30
Un. Adm: (012653) EEPG - MARECHAL RONDON
A Partir de: 01/12/2010 Até 23/12/2010
Processo N.: 1000000955388
Nome: (128038/7) ITAMAR FLORENCIO DA SILVA
Cargo/Função: (3476) APOIO ADM. EDUCACIONAL-ELEMENTAR
Un. Adm: (013781) EEPG - OSVALDO CANDIDO PEREIRA
A Partir de: 01/12/2010 Até 31/12/2010
Processo N.: 1000000955474
Nome: (85868/1) ITAMAR PEREIRA COSTA
Cargo/Função: (4740) APOIO ADM EDUC PROFISSIONALIZADO-30
Un. Adm: (014869) EEPG - PREF. ARTHUR RAMOS
A Partir de: 01/12/2010 Até 23/12/2010
Processo N.: 1000000955423
Nome: (88351/18) IVAN BARREIRA DA SILVA
Cargo/Função: (3476) APOIO ADM. EDUCACIONAL-ELEMENTAR
Un. Adm: (038660) EEPG - TAPIRAPE
A Partir de: 01/12/2010 Até 31/12/2010
Processo N.: 1000000954520
Nome: (3510/1) IVAN FERREIRA LOPES
Cargo/Função: (4740) APOIO ADM EDUC PROFISSIONALIZADO-30
Un. Adm: (044180) EEPG. XV DE OUTUBRO
A Partir de: 01/12/2010 Até 23/12/2010
Processo N.: 1000000953490
Nome: (87242/1) IVANILDO GLAUCIANO SOARES
Cargo/Função: (4740) APOIO ADM EDUC PROFISSIONALIZADO-30
Un. Adm: (013889) EEPG - DR. ARNALDO ESTEVAO DE FIGUEIREDO
A Partir de: 01/11/2010 Até 30/11/2010
Processo N.: 1000000955508
Nome: (224945/1) IVONETE GUERRA DE ALCANTARA
Cargo/Função: (3476) APOIO ADM. EDUCACIONAL-ELEMENTAR
Un. Adm: (124923) E.E. ANDRE ANTONIO MAGGI
A Partir de: 01/12/2010 Até 31/12/2010
Processo N.: 1000000954549
Nome: (1318/1) JACINTO DOS SANTOS
Cargo/Função: (4740) APOIO ADM EDUC PROFISSIONALIZADO-30
Un. Adm: (012475) EEPG - FELICIANO GALDINO
A Partir de: 01/12/2010 Até 23/12/2010
Processo N.: 1000000955708
Nome: (212934/3) JADIR MAMEDES GOMES
Cargo/Função: (3476) APOIO ADM. EDUCACIONAL-ELEMENTAR
Un. Adm: (156426) E.E. "ERNESTO CHE GUEVARA"
A Partir de: 01/12/2010 Até 31/12/2010
Processo N.: 1000000954888
Nome: (2117/1) JAFETE SILVA MIRANDA
Cargo/Função: (1325) PORTEIRO (EM EXTINCAO)
Un. Adm: (038636) EEPG - PROF. MARIA ELZA FERREIRA INACIO
A Partir de: 01/12/2010 Até 23/12/2010
Processo N.: 1000000953225
Nome: (143635/3) JAILTO SANTOS SILVA
Cargo/Função: (3476) APOIO ADM. EDUCACIONAL-ELEMENTAR
Un. Adm: (016365) EEPG - KREEN AKARORE
A Partir de: 01/11/2010 Até 30/11/2010

Processo N.: 1000000954450
Nome: (56499/2) JAIR BORGES DA COSTA
Cargo/Função: (4740) APOIO ADM EDUC PROFISSIONALIZADO-30
Un. Adm: (038652) EEPG - 29 DE JULHO
A Partir de: 01/12/2010 Até 23/12/2010
Processo N.: 1000000955975
Nome: (216981/2) JAIR DE ALMEIDA LARA
Cargo/Função: (3476) APOIO ADM. EDUCACIONAL-ELEMENTAR
Un. Adm: (156019) E.E. JOAQUIM BARBOSA DOS SANTOS
A Partir de: 01/12/2010 Até 31/12/2010
Processo N.: 1000000954429
Nome: (39318/4) JAIRO LISBOA DE CAMPOS
Cargo/Função: (4740) APOIO ADM EDUC PROFISSIONALIZADO-30
Un. Adm: (021083) EEPG - DOM AQUINO CORREA
A Partir de: 01/12/2010 Até 23/12/2010
Processo N.: 1000000954746
Nome: (204949/5) JALMIR DEMICHELI FAXINA
Cargo/Função: (3476) APOIO ADM. EDUCACIONAL-ELEMENTAR
Un. Adm: (104230) EE. PROF. ELIDIO MURCELLI FILHO
A Partir de: 01/12/2010 Até 31/12/2010
Processo N.: 1000000954904
Nome: (142798/6) JANILSON ALVES DA CUNHA
Cargo/Função: (3476) APOIO ADM. EDUCACIONAL-ELEMENTAR
Un. Adm: (015490) EEPG - MANOEL MANOEL
A Partir de: 01/12/2010 Até 31/12/2010
Processo N.: 1000000954751
Nome: (144935/3) JANILTON MORENO SANTOS
Cargo/Função: (3476) APOIO ADM. EDUCACIONAL-ELEMENTAR
Un. Adm: (013498) EEPG - 12 DE ABRIL
A Partir de: 01/12/2010 Até 31/12/2010
Processo N.: 1000000954198
Nome: (218217/3) JEAN FIGUEIREDO DE MELO
Cargo/Função: (3476) APOIO ADM. EDUCACIONAL-ELEMENTAR
Un. Adm: (038733) CR. EST. ENS. FD. MARIA EUNICE DUARTE BARROS
A Partir de: 01/12/2010 Até 31/12/2010
Processo N.: 1000000955555
Nome: (220874/2) JEFFERSON APARECIDO SEBASTIAO
Cargo/Função: (3476) APOIO ADM. EDUCACIONAL-ELEMENTAR
Un. Adm: (016179) EEPG - BENEDITO CESARIO DA CRUZ
A Partir de: 01/12/2010 Até 31/12/2010
Processo N.: 1000000954846
Nome: (219519/2) JEFFERSON FERREIRA NUNES
Cargo/Função: (3476) APOIO ADM. EDUCACIONAL-ELEMENTAR
Un. Adm: (044245) E.E. P.G. PROF. AMELIA DE OLIVEIRA SILVA
A Partir de: 01/12/2010 Até 23/12/2010
Processo N.: 1000000954803
Nome: (208873/4) JEFFERSON SOARES ALVES
Cargo/Função: (3476) APOIO ADM. EDUCACIONAL-ELEMENTAR
Un. Adm: (049921) CENTRO DE FORMACA DO PROFESSOR CEFAPRO
A Partir de: 01/12/2010 Até 31/12/2010
Processo N.: 1000000955909
Nome: (219772/2) JEFFERSON BRAZ SILVA
Cargo/Função: (3476) APOIO ADM. EDUCACIONAL-ELEMENTAR
Un. Adm: (012173) EEPG - HERACLITO LEONCIO MONTEIRO
A Partir de: 01/12/2010 Até 31/12/2010
Processo N.: 1000000956072
Nome: (142574/5) JEFFERSON FIRMINO DA SILVA
Cargo/Função: (3476) APOIO ADM. EDUCACIONAL-ELEMENTAR
Un. Adm: (013307) EEPG NOSSA SENHORA DE LOURDES
A Partir de: 01/12/2010 Até 31/12/2010
Processo N.: 1000000955061
Nome: (145192/5) JEREMIAS DE ABREU
Cargo/Função: (3476) APOIO ADM. EDUCACIONAL-ELEMENTAR
Un. Adm: (011754) EEPG - DES. GABRIEL PINTO DE ARRUDA
A Partir de: 01/12/2010 Até 31/12/2010
Processo N.: 1000000954914
Nome: (87039/1) JERONIMO DE SOUZA ROCHA
Cargo/Função: (4740) APOIO ADM EDUC PROFISSIONALIZADO-30
Un. Adm: (011193) EEPG - 10 DE DEZEMBRO
A Partir de: 01/12/2010 Até 23/12/2010
Processo N.: 1000000955198
Nome: (213638/3) JERONIMO TAVARES DA COSTA
Cargo/Função: (3476) APOIO ADM. EDUCACIONAL-ELEMENTAR
Un. Adm: (068713) EEPG SANTO ANTONIO DO LESTE
A Partir de: 01/11/2010 Até 30/11/2010
Processo N.: 1000000955199
Nome: (213638/3) JERONIMO TAVARES DA COSTA
Cargo/Função: (3476) APOIO ADM. EDUCACIONAL-ELEMENTAR
Un. Adm: (068713) EEPG SANTO ANTONIO DO LESTE
A Partir de: 01/12/2010 Até 23/12/2010
Processo N.: 1000000955801
Nome: (142471/6) JESIEL CASTRO RIBEIRO
Cargo/Função: (3476) APOIO ADM. EDUCACIONAL-ELEMENTAR
Un. Adm: (013331) EEPG - ROSA DOS VENTOS
A Partir de: 01/12/2010 Até 31/12/2010
Processo N.: 1000000955056
Nome: (1185/1) JESUS EURIPEDES PANARIOL
Cargo/Função: (4740) APOIO ADM EDUC PROFISSIONALIZADO-30
Un. Adm: (015237) EEPG - MIGUEL BARBOSA
A Partir de: 01/12/2010 Até 23/12/2010
Processo N.: 1000000955221
Nome: (100095/1) JHONATAN LEMES DE RESENDE
Cargo/Função: (4740) APOIO ADM EDUC PROFISSIONALIZADO-30
Un. Adm: (049727) EEPG SARITA BARACT
A Partir de: 01/12/2010 Até 23/12/2010
Processo N.: 1000000954385
Nome: (59263/2) JOACIR RAMOS DA SILVA
Cargo/Função: (4740) APOIO ADM EDUC PROFISSIONALIZADO-30
Un. Adm: (041025) ASSESSORIA PEDAGOGICA - CACERES
A Partir de: 01/12/2010 Até 23/12/2010
Processo N.: 1000000955403
Nome: (85314/1) JOANA DE ARRUDA FIALHO
Cargo/Função: (4740) APOIO ADM EDUC PROFISSIONALIZADO-30

Un. Adm: (009733) EEPFG - MANOEL CAVALCANTE PROENÇA
A Partir de: 01/12/2010 Até 23/12/2010
Processo N.: 1000000955835

Nome: (85032/1) JOAO AUGUSTO BARBOSA DE CAMPOS
Cargo/Função: (4740) APOIO ADM EDUC PROFISSIONALIZADO-30
Un. Adm: (010235) EEPFG - TANCREDO DE ALMEIDA MENDES
A Partir de: 01/12/2010 Até 23/12/2010
Processo N.: 1000000954810

Nome: (211036/3) JOAO BATISTA ALVES CARDOSO
Cargo/Função: (3476) APOIO ADM. EDUCACIONAL-ELEMENTAR
Un. Adm: (069205) EE GERSON CARLOS DA SILVA
A Partir de: 01/11/2010 Até 30/11/2010
Processo N.: 1000000954815

Nome: (211036/3) JOAO BATISTA ALVES CARDOSO
Cargo/Função: (3476) APOIO ADM. EDUCACIONAL-ELEMENTAR
Un. Adm: (069205) EE GERSON CARLOS DA SILVA
A Partir de: 01/12/2010 Até 31/12/2010
Processo N.: 1000000954736

Nome: (40217/1) JOAO BATISTA CALDEIRA
Cargo/Função: (4740) APOIO ADM EDUC PROFISSIONALIZADO-30
Un. Adm: (013420) EEPFG - NOVA GALILEIA
A Partir de: 01/12/2010 Até 23/12/2010
Processo N.: 1000000954488

Nome: (203390/3) JOAO BATISTA COSTA DOS SANTOS
Cargo/Função: (3476) APOIO ADM. EDUCACIONAL-ELEMENTAR
Un. Adm: (158828) E.E. "WALDIR BENTO DA COSTA"
A Partir de: 01/11/2010 Até 30/11/2010
Processo N.: 1000000954490

Nome: (203390/3) JOAO BATISTA COSTA DOS SANTOS
Cargo/Função: (3476) APOIO ADM. EDUCACIONAL-ELEMENTAR
Un. Adm: (158828) E.E. "WALDIR BENTO DA COSTA"
A Partir de: 01/12/2010 Até 31/12/2010
Processo N.: 1000000954960

Nome: (134337/9) JOAO BATISTA FERRAZ
Cargo/Função: (3476) APOIO ADM. EDUCACIONAL-ELEMENTAR
Un. Adm: (011010) EEPFG - MARECHAL DUTRA
A Partir de: 01/12/2010 Até 31/12/2010
Processo N.: 1000000955550

Nome: (56661/4) JOAO BATISTA FLORENTINO DE OLIVEIRA
Cargo/Função: (4740) APOIO ADM EDUC PROFISSIONALIZADO-30
Un. Adm: (013056) EEPG - MARIO SPINELLI
A Partir de: 01/12/2010 Até 23/12/2010
Processo N.: 1000000955839

Nome: (49143/25) JOAO BATISTA RIBEIRO DE SOUZA
Cargo/Função: (3476) APOIO ADM. EDUCACIONAL-ELEMENTAR
Un. Adm: (010235) EEPFG - TANCREDO DE ALMEIDA MENDES
A Partir de: 01/12/2010 Até 31/12/2010
Processo N.: 1000000955077

Nome: (38636/1) JOAO BATISTA SILVEIRA DE AVILA
Cargo/Função: (4740) APOIO ADM EDUC PROFISSIONALIZADO-30
Un. Adm: (012831) EEPG - MARECHAL RONDON
A Partir de: 01/12/2010 Até 23/12/2010
Processo N.: 1000000955796

Nome: (58696/20) JOAO BENEDITO DE ARRUDA
Cargo/Função: (3476) APOIO ADM. EDUCACIONAL-ELEMENTAR
Un. Adm: (012556) EEPG - SANTA CLAUDINA
A Partir de: 01/12/2010 Até 31/12/2010
Processo N.: 1000000953474

Nome: (38423/1) JOAO CALIXTO DE SOUZA
Cargo/Função: (4740) APOIO ADM EDUC PROFISSIONALIZADO-30
Un. Adm: (040541) ASSESSORIA PEDAGOGICA - ROSARIO OESTE
A Partir de: 01/11/2010 Até 30/11/2010
Processo N.: 1000000955106

Nome: (219597/2) JOAO CARLOS ORTIZ DE OLIVEIRA
Cargo/Função: (3476) APOIO ADM. EDUCACIONAL-ELEMENTAR
Un. Adm: (154180) E.E. SENADOR JONAS PINHEIRO
A Partir de: 01/12/2010 Até 31/12/2010
Processo N.: 1000000954794

Nome: (56422/3) JOAO CARVALHO DE OLIVEIRA
Cargo/Função: (4740) APOIO ADM EDUC PROFISSIONALIZADO-30
Un. Adm: (011444) EEPFG - NOSA SENHORA DA GUIA
A Partir de: 01/12/2010 Até 23/12/2010
Processo N.: 1000000954535

Nome: (78085/16) JOAO DA SILVA PEREIRA
Cargo/Função: (3476) APOIO ADM. EDUCACIONAL-ELEMENTAR
Un. Adm: (016209) EEPFG - PADRE THIAGO
A Partir de: 01/12/2010 Até 31/12/2010
Processo N.: 1000000955684

Nome: (99724/1) JOAO DEODATO CORREA FILHO
Cargo/Função: (4740) APOIO ADM EDUC PROFISSIONALIZADO-30
Un. Adm: (011991) EEPFG - PROF. NADIR DE OLIVEIRA
A Partir de: 01/12/2010 Até 23/12/2010
Processo N.: 1000000955816

Nome: (210433/4) JOAO DOS SANTOS OLIVEIRA
Cargo/Função: (3476) APOIO ADM. EDUCACIONAL-ELEMENTAR
Un. Adm: (013021) EEPFG - CARLOS IRIGARAY FILHO
A Partir de: 01/12/2010 Até 31/12/2010
Processo N.: 1000000954947

Nome: (39842/1) JOAO FRANCISCO DE OLIVEIRA
Cargo/Função: (4740) APOIO ADM EDUC PROFISSIONALIZADO-30
Un. Adm: (016080) EEPFG - DOM AQUINO
A Partir de: 01/12/2010 Até 23/12/2010
Processo N.: 1000000955525

Nome: (38479/1) JOAO GARCIA DA SILVA
Cargo/Função: (4740) APOIO ADM EDUC PROFISSIONALIZADO-30
Un. Adm: (011215) EEPG - SAO PEDRO APOSTOLO
A Partir de: 01/12/2010 Até 23/12/2010
Processo N.: 1000000954354

Nome: (98122/8) JOAO LINDOLFO DA ROSA
Cargo/Função: (3476) APOIO ADM. EDUCACIONAL-ELEMENTAR
Un. Adm: (015130) EEPFG - 31 DE MARCO
A Partir de: 01/12/2010 Até 23/12/2010
Processo N.: 1000000954928

Nome: (220282/1) JOAO LOPES DE SOUZA
Cargo/Função: (3476) APOIO ADM. EDUCACIONAL-ELEMENTAR
Un. Adm: (154156) E.E. PAULO FREIRE
A Partir de: 01/12/2010 Até 31/12/2010
Processo N.: 1000000954833

Nome: (85770/1) JOAO MARQUES PEREIRA
Cargo/Função: (4740) APOIO ADM EDUC PROFISSIONALIZADO-30
Un. Adm: (015059) EEPG - CEL JOAO N. DE M. MALLETT
A Partir de: 01/12/2010 Até 23/12/2010
Processo N.: 1000000955100

Nome: (128014/8) JOAO NETO AMORIM DA CONCEICAO
Cargo/Função: (3476) APOIO ADM. EDUCACIONAL-ELEMENTAR
Un. Adm: (014176) EEPG - MARTINIANO CARLOS PEREIRA
A Partir de: 01/12/2010 Até 31/12/2010
Processo N.: 1000000955059

Nome: (136057/8) JOAO PEDRO BELTRAME
Cargo/Função: (3476) APOIO ADM. EDUCACIONAL-ELEMENTAR
Un. Adm: (011746) CEJA - "PROF. MILTON MARQUES CURVO"
A Partir de: 01/09/2010 Até 30/09/2010
Processo N.: 1000000955066

Nome: (136057/8) JOAO PEDRO BELTRAME
Cargo/Função: (3476) APOIO ADM. EDUCACIONAL-ELEMENTAR
Un. Adm: (011746) CEJA - "PROF. MILTON MARQUES CURVO"
A Partir de: 01/10/2010 Até 31/10/2010
Processo N.: 1000000955069

Nome: (136057/8) JOAO PEDRO BELTRAME
Cargo/Função: (3476) APOIO ADM. EDUCACIONAL-ELEMENTAR
Un. Adm: (011746) CEJA - "PROF. MILTON MARQUES CURVO"
A Partir de: 01/11/2010 Até 30/11/2010
Processo N.: 1000000955072

Nome: (136057/8) JOAO PEDRO BELTRAME
Cargo/Função: (3476) APOIO ADM. EDUCACIONAL-ELEMENTAR
Un. Adm: (011746) CEJA - "PROF. MILTON MARQUES CURVO"
A Partir de: 01/12/2010 Até 31/12/2010
Processo N.: 1000000954660

Nome: (224967/1) JOAO PEDRO DE JESUS
Cargo/Função: (3476) APOIO ADM. EDUCACIONAL-ELEMENTAR
Un. Adm: (049913) CENTRO DE FORMACAO DE PROFESSOR CEFAPRO
A Partir de: 01/07/2010 Até 31/07/2010
Processo N.: 1000000954662

Nome: (224967/1) JOAO PEDRO DE JESUS
Cargo/Função: (3476) APOIO ADM. EDUCACIONAL-ELEMENTAR
Un. Adm: (049913) CENTRO DE FORMACAO DE PROFESSOR CEFAPRO
A Partir de: 01/08/2010 Até 31/08/2010
Processo N.: 1000000954664

Nome: (224967/1) JOAO PEDRO DE JESUS
Cargo/Função: (3476) APOIO ADM. EDUCACIONAL-ELEMENTAR
Un. Adm: (049913) CENTRO DE FORMACAO DE PROFESSOR CEFAPRO
A Partir de: 01/09/2010 Até 30/09/2010
Processo N.: 1000000954666

Nome: (224967/1) JOAO PEDRO DE JESUS
Cargo/Função: (3476) APOIO ADM. EDUCACIONAL-ELEMENTAR
Un. Adm: (049913) CENTRO DE FORMACAO DE PROFESSOR CEFAPRO
A Partir de: 01/10/2010 Até 31/10/2010
Processo N.: 1000000954667

Nome: (224967/1) JOAO PEDRO DE JESUS
Cargo/Função: (3476) APOIO ADM. EDUCACIONAL-ELEMENTAR
Un. Adm: (049913) CENTRO DE FORMACAO DE PROFESSOR CEFAPRO
A Partir de: 01/11/2010 Até 30/11/2010
Processo N.: 1000000954672

Nome: (224967/1) JOAO PEDRO DE JESUS
Cargo/Função: (3476) APOIO ADM. EDUCACIONAL-ELEMENTAR
Un. Adm: (049913) CENTRO DE FORMACAO DE PROFESSOR CEFAPRO
A Partir de: 01/12/2010 Até 31/12/2010
Processo N.: 1000000954206

Nome: (137341/7) JOAO PEREIRA DA SILVA FILHO
Cargo/Função: (3476) APOIO ADM. EDUCACIONAL-ELEMENTAR
Un. Adm: (015962) EEPG - JONAS LOPES DA SILVA
A Partir de: 01/12/2010 Até 31/12/2010
Processo N.: 1000000954350

Nome: (211501/3) JOAO SEVERO DA SILVA
Cargo/Função: (3476) APOIO ADM. EDUCACIONAL-ELEMENTAR
Un. Adm: (124109) E.E. BROMILDO LAWISCH
A Partir de: 01/12/2010 Até 31/12/2010
Processo N.: 1000000954996

Nome: (27132/2) JOAO VIANA FERREIRA
Cargo/Função: (4740) APOIO ADM EDUC PROFISSIONALIZADO-30
Un. Adm: (011797) EEPFG - PROF. ANA M. DAS GRACAS S. NORONHA
A Partir de: 01/12/2010 Até 23/12/2010
Processo N.: 1000000955391

Nome: (119685/12) JOAO VIEIRA NETO
Cargo/Função: (3476) APOIO ADM. EDUCACIONAL-ELEMENTAR
Un. Adm: (040312) EEPG - MONTEIRO LOBATO
A Partir de: 01/12/2010 Até 31/12/2010
Processo N.: 1000000955672

Nome: (208932/4) JOAQUIM JOSE RAMOS
Cargo/Função: (3476) APOIO ADM. EDUCACIONAL-ELEMENTAR
Un. Adm: (076180) PROF. MARIA DE FATIMA GIMENEZ LOPES
A Partir de: 01/12/2010 Até 31/12/2010
Processo N.: 1000000955540

Nome: (220958/1) JOAQUIM LEVIS RIBEIRO FILHO
Cargo/Função: (3476) APOIO ADM. EDUCACIONAL-ELEMENTAR
Un. Adm: (154040) E.E. ANDRE ANTONIO MAGGI
A Partir de: 01/12/2010 Até 31/12/2010
Processo N.: 1000000954551

Nome: (26420/1) JOAQUIM MARTINS PINHEIRO
Cargo/Função: (4740) APOIO ADM EDUC PROFISSIONALIZADO-30
Un. Adm: (013013) EEPFG - SAO DOMINGOS SAVIO
A Partir de: 01/12/2010 Até 23/12/2010
Processo N.: 1000000955108

Nome: (77777/2) JOAQUIM RODRIGUES DE OLIVEIRA
Cargo/Função: (4740) APOIO ADM EDUC PROFISSIONALIZADO-30
Un. Adm: (015334) EEPG - IR. LUCINDA FACHINI

A Partir de: 01/12/2010 Até 23/12/2010
 Processo N.: 100000954412
 Nome: (110538/1) JOAREZ ZOZOMAZORE FILHO
 Cargo/Função: (4740) APOIO ADM EDUC PROFISSIONALIZADO-30
 Un. Adm: (021091) EEPG - CLENIA ROSALINA SOUZA
 A Partir de: 01/12/2010 Até 31/12/2010
 Processo N.: 100000956112
 Nome: (78552/4) JOARIDES GONCALVES DOS SANTOS
 Cargo/Função: (3476) APOIO ADM. EDUCACIONAL-ELEMENTAR
 Un. Adm: (009393) EEPG - JOAO BRIENE DE CAMARGO
 A Partir de: 01/12/2010 Até 31/12/2010
 Processo N.: 100000955781
 Nome: (74866/4) JOCELIA MARLENE FERREIRA MACHADO
 Cargo/Função: (4740) APOIO ADM EDUC PROFISSIONALIZADO-30
 Un. Adm: (014966) EEPG - SANTO ANTONIO DE PAULA
 A Partir de: 01/12/2010 Até 23/12/2010
 Processo N.: 100000954584
 Nome: (204992/3) JOEL DA SILVA
 Cargo/Função: (3476) APOIO ADM. EDUCACIONAL-ELEMENTAR
 Un. Adm: (124044) E.E. PORTAL DA AMAZONIA
 A Partir de: 01/12/2010 Até 31/12/2010
 Processo N.: 100000954801
 Nome: (138164/7) JOEL JORGE DE SOUZA
 Cargo/Função: (3476) APOIO ADM. EDUCACIONAL-ELEMENTAR
 Un. Adm: (049921) CENTRO DE FORMACAO DO PROFESSOR CEFAPRO
 A Partir de: 01/12/2010 Até 31/12/2010
 Processo N.: 100000955490
 Nome: (85795/1) JOELI TEODORO DE MIRANDA
 Cargo/Função: (4740) APOIO ADM EDUC PROFISSIONALIZADO-30
 Un. Adm: (011975) EEPG - PROF. ELMAZ GATTAZ MONTEIRO
 A Partir de: 01/12/2010 Até 23/12/2010
 Processo N.: 100000955442
 Nome: (87107/1) JOELSON DE BRITTES JUNIOR
 Cargo/Função: (4740) APOIO ADM EDUC PROFISSIONALIZADO-30
 Un. Adm: (009520) EEPG - ANDRE AVELINO RIBEIRO
 A Partir de: 01/12/2010 Até 23/12/2010
 Processo N.: 100000955935
 Nome: (225290/1) JOELSON PEREIRA DE ALMEIDA
 Cargo/Função: (3476) APOIO ADM. EDUCACIONAL-ELEMENTAR
 Un. Adm: (010731) ESC. EST. DE ENS. ESP. "LIVRE APRENDER"
 A Partir de: 01/12/2010 Até 31/12/2010
 Processo N.: 100000955937
 Nome: (128000/8) JOELSON PEREIRA VIEIRA
 Cargo/Função: (3476) APOIO ADM. EDUCACIONAL-ELEMENTAR
 Un. Adm: (013641) EEPG - FOXOREO
 A Partir de: 01/12/2010 Até 31/12/2010
 Processo N.: 100000954702
 Nome: (213700/3) JOEMIR LEMES FERREIRA
 Cargo/Função: (3476) APOIO ADM. EDUCACIONAL-ELEMENTAR
 Un. Adm: (012181) EEPG - UBALDO MONTEIRO DA SILVA
 A Partir de: 01/12/2010 Até 31/12/2010
 Processo N.: 100000954659
 Nome: (224968/1) JOILSON DE SOUZA SILVA
 Cargo/Função: (3476) APOIO ADM. EDUCACIONAL-ELEMENTAR
 Un. Adm: (049913) CENTRO DE FORMACAO DE PROFESSOR CEFAPRO
 A Partir de: 01/07/2010 Até 12/07/2010
 Processo N.: 100000954711
 Nome: (84907/1) JONAIR MARTINS DOS ANJOS
 Cargo/Função: (4740) APOIO ADM EDUC PROFISSIONALIZADO-30
 Un. Adm: (016071) EEPG - SAO LOURENCO
 A Partir de: 01/12/2010 Até 23/12/2010
 Processo N.: 100000954804
 Nome: (142967/6) JONATHAN DE JESUS BORGES
 Cargo/Função: (3476) APOIO ADM. EDUCACIONAL-ELEMENTAR
 Un. Adm: (049921) CENTRO DE FORMACAO DO PROFESSOR CEFAPRO
 A Partir de: 01/12/2010 Até 31/12/2010
 Processo N.: 100000955353
 Nome: (88985/18) JONIAS ACACIO DA SILVA
 Cargo/Função: (3476) APOIO ADM. EDUCACIONAL-ELEMENTAR
 Un. Adm: (010243) EEPG - CEL. RAFAEL DE SIQUEIRA
 A Partir de: 01/12/2010 Até 31/12/2010
 Processo N.: 100000954713
 Nome: (87115/1) JONY BENEDITO FERREIRA GOMES
 Cargo/Função: (4740) APOIO ADM EDUC PROFISSIONALIZADO-30
 Un. Adm: (012238) ESCOLA ESTADUAL PROF. MARIA DA C. BRUNO
 A Partir de: 01/12/2010 Até 23/12/2010
 Processo N.: 100000955196
 Nome: (120241/12) JORGE CORREIA DA SILVA
 Cargo/Função: (3476) APOIO ADM. EDUCACIONAL-ELEMENTAR
 Un. Adm: (068713) EEPG SANTO ANTONIO DO LESTE
 A Partir de: 01/11/2010 Até 30/11/2010
 Processo N.: 100000955197
 Nome: (120241/12) JORGE CORREIA DA SILVA
 Cargo/Função: (3476) APOIO ADM. EDUCACIONAL-ELEMENTAR
 Un. Adm: (068713) EEPG SANTO ANTONIO DO LESTE
 A Partir de: 01/12/2010 Até 23/12/2010
 Processo N.: 100000955172
 Nome: (143792/4) JORGE GOMES DE ALCANTARA
 Cargo/Função: (3476) APOIO ADM. EDUCACIONAL-ELEMENTAR
 Un. Adm: (012939) EEPG - MARIA AUXILIADORA
 A Partir de: 01/12/2010 Até 31/12/2010
 Processo N.: 100000954694
 Nome: (211698/3) JORGE LUIZ CUSTODIO
 Cargo/Função: (3476) APOIO ADM. EDUCACIONAL-ELEMENTAR
 Un. Adm: (096784) E.E. REINALDO DUTRA VILARINHO
 A Partir de: 01/12/2010 Até 31/12/2010
 Processo N.: 100000954766
 Nome: (117879/13) JORGE MANOEL DE PADOA
 Cargo/Função: (3476) APOIO ADM. EDUCACIONAL-ELEMENTAR
 Un. Adm: (013463) CEJA - "CLEONICE MIRANDA DA SILVA"
 A Partir de: 01/12/2010 Até 31/12/2010
 Processo N.: 100000953856
 Nome: (220610/1) JORGE ROCHA MEDRADO FERREIRA

Cargo/Função: (3476) APOIO ADM. EDUCACIONAL-ELEMENTAR
 Un. Adm: (049646) EEPG PAULO FREIRE
 A Partir de: 01/11/2010 Até 30/11/2010
 Processo N.: 100000954802
 Nome: (220672/1) JOSICLE FERRERA DE SOUZA SOUZA
 Cargo/Função: (3476) APOIO ADM. EDUCACIONAL-ELEMENTAR
 Un. Adm: (010960) EEPG - JOSE RODRIGUES DOS SANTOS
 A Partir de: 01/12/2010 Até 31/12/2010
 Processo N.: 100000954951
 Nome: (133087/6) JOSE AIRTON PINHEIRO
 Cargo/Função: (3476) APOIO ADM. EDUCACIONAL-ELEMENTAR
 Un. Adm: (015792) EEPG - DOM AQUINO CORREA
 A Partir de: 01/12/2010 Até 31/12/2010
 Processo N.: 100000955538
 Nome: (138953/7) JOSE ANTONIO DA SILVA SANTOS
 Cargo/Função: (3476) APOIO ADM. EDUCACIONAL-ELEMENTAR
 Un. Adm: (154040) E.E. ANDRE ANTONIO MAGGI
 A Partir de: 01/12/2010 Até 31/12/2010
 Processo N.: 100000955375
 Nome: (69717/24) JOSE ANTONIO FILHO
 Cargo/Função: (3476) APOIO ADM. EDUCACIONAL-ELEMENTAR
 Un. Adm: (013226) EEPG - DR. JOSE GENTIL DA SILVA
 A Partir de: 01/12/2010 Até 31/12/2010
 Processo N.: 100000954883
 Nome: (110249/13) JOSE ANTONIO LOURENCIO
 Cargo/Função: (3476) APOIO ADM. EDUCACIONAL-ELEMENTAR
 Un. Adm: (011568) EEPG - JOSE DE ALENCAR
 A Partir de: 01/12/2010 Até 31/12/2010
 Processo N.: 100000954930
 Nome: (204291/6) JOSE ANTONIO LUIZ
 Cargo/Função: (3476) APOIO ADM. EDUCACIONAL-ELEMENTAR
 Un. Adm: (015547) EEPG - DOM BOSCO
 A Partir de: 01/12/2010 Até 31/12/2010
 Processo N.: 100000956009
 Nome: (85318/1) JOSE APARECIDO CELESTINO
 Cargo/Função: (4740) APOIO ADM EDUC PROFISSIONALIZADO-30
 Un. Adm: (041106) ASSESSORIA PEDAGOGICA - PORTO DOS GAUCHO
 A Partir de: 01/12/2010 Até 23/12/2010
 Processo N.: 100000954489
 Nome: (201069/5) JOSE APARECIDO MUNIZ DE ARAUJO
 Cargo/Função: (3476) APOIO ADM. EDUCACIONAL-ELEMENTAR
 Un. Adm: (013153) EEPG - CORA CORALINA
 A Partir de: 01/12/2010 Até 31/12/2010
 Processo N.: 100000955486
 Nome: (38638/1) JOSE AVILMAR AMORIM
 Cargo/Função: (4740) APOIO ADM EDUC PROFISSIONALIZADO-30
 Un. Adm: (011339) EEPG - IR. DIVA PIMENTEL
 A Partir de: 01/12/2010 Até 23/12/2010
 Processo N.: 100000956031
 Nome: (87226/1) JOSE BALBINO DE MORAES NETO
 Cargo/Função: (4740) APOIO ADM EDUC PROFISSIONALIZADO-30
 Un. Adm: (014303) EEPG - PEDRO FERREIRA
 A Partir de: 01/12/2010 Até 23/12/2010
 Processo N.: 100000954806
 Nome: (85183/1) JOSE BARBOSA DOS SANTOS
 Cargo/Função: (4740) APOIO ADM EDUC PROFISSIONALIZADO-30
 Un. Adm: (041963) ASSESSORIA PEDAGOGICA - PORTO ALEGRE DO
 A Partir de: 01/12/2010 Até 23/12/2010
 Processo N.: 100000954962
 Nome: (77755/2) JOSE BONIFACIO NEVILE DE ALMEIDA
 Cargo/Função: (4740) APOIO ADM EDUC PROFISSIONALIZADO-30
 Un. Adm: (011010) EEPG - MARECHAL DUTRA
 A Partir de: 01/12/2010 Até 23/12/2010
 Processo N.: 100000954721
 Nome: (222167/1) JOSE CARLOS DA SILVA
 Cargo/Função: (3476) APOIO ADM. EDUCACIONAL-ELEMENTAR
 Un. Adm: (096865) E.E. PROF. MARLENE MARQUES DE BARROS
 A Partir de: 01/12/2010 Até 31/12/2010
 Processo N.: 100000955410
 Nome: (214057/3) JOSE CARLOS DA SILVA
 Cargo/Função: (3476) APOIO ADM. EDUCACIONAL-ELEMENTAR
 Un. Adm: (154024) E.E. PROF. ELMAR JUSTEN
 A Partir de: 01/12/2010 Até 31/12/2010
 Processo N.: 100000955904
 Nome: (119575/12) JOSE CARLOS DE ARAUJO
 Cargo/Função: (3476) APOIO ADM. EDUCACIONAL-ELEMENTAR
 Un. Adm: (009466) EEPG JOAQUINA CERQUEIRA CALDAS
 A Partir de: 01/12/2010 Até 31/12/2010
 Processo N.: 100000954690
 Nome: (116272/12) JOSE CARLOS DE LIMA
 Cargo/Função: (3476) APOIO ADM. EDUCACIONAL-ELEMENTAR
 Un. Adm: (096784) E.E. REINALDO DUTRA VILARINHO
 A Partir de: 01/12/2010 Até 31/12/2010
 Processo N.: 100000954387
 Nome: (103811/8) JOSE CARLOS FERREIRA
 Cargo/Função: (3476) APOIO ADM. EDUCACIONAL-ELEMENTAR
 Un. Adm: (050016) CENTRO DE FORMACAO E ATUALIZACAO PROF
 A Partir de: 01/12/2010 Até 31/12/2010
 Processo N.: 100000954747
 Nome: (127200/9) JOSE CARLOS MORANDI
 Cargo/Função: (3476) APOIO ADM. EDUCACIONAL-ELEMENTAR
 Un. Adm: (013498) EEPG - 12 DE ABRIL
 A Partir de: 01/12/2010 Até 31/12/2010
 Processo N.: 100000954776
 Nome: (85859/1) JOSE CARLOS PEREIRA DA SILVA
 Cargo/Função: (4740) APOIO ADM EDUC PROFISSIONALIZADO-30
 Un. Adm: (154016) C.E.J.A. PROF. ALZIRA MARIA DA SILVA
 A Partir de: 01/12/2010 Até 23/12/2010
 Processo N.: 100000955921
 Nome: (105646/15) JOSE CARLOS VALVERDE
 Cargo/Função: (3476) APOIO ADM. EDUCACIONAL-ELEMENTAR
 Un. Adm: (015300) EEPG - SANTA ROSA
 A Partir de: 01/12/2010 Até 31/12/2010

Processo N.: 1000000954382
 Nome: (85344/1) JOSE CASTRILLON LOPES NETO
 Cargo/Função: (4740) APOIO ADM EDUC PROFISSIONALIZADO-30
 Un. Adm: (041025) ASSESSORIA PEDAGOGICA - CACERES
 A Partir de: 01/12/2010 Até 23/12/2010

Processo N.: 1000000955715
 Nome: (209770/3) JOSE CICERO MAURICIO DA SILVA
 Cargo/Função: (3476) APOIO ADM. EDUCACIONAL-ELEMENTAR
 Un. Adm: (014532) EEPG - SAGRADO CORACAO DE JESUS
 A Partir de: 01/12/2010 Até 31/12/2010

Processo N.: 1000000955848
 Nome: (129606/9) JOSE CLAUDIO RODRIGUES DE SOUSA
 Cargo/Função: (3476) APOIO ADM. EDUCACIONAL-ELEMENTAR
 Un. Adm: (016454) EEPG - LUCIENE CARDOSO DE OLIVEIRA
 A Partir de: 01/12/2010 Até 31/12/2010

Processo N.: 1000000955402
 Nome: (225923/1) JOSE CLOVIS DE CARVALHO
 Cargo/Função: (3476) APOIO ADM. EDUCACIONAL-ELEMENTAR
 Un. Adm: (009733) EEPG - MANOEL CAVALCANTE PROENCA
 A Partir de: 01/12/2010 Até 23/12/2010

Processo N.: 1000000954635
 Nome: (223746/1) JOSE COPERTINO DE CAMPOS
 Cargo/Função: (3476) APOIO ADM. EDUCACIONAL-ELEMENTAR
 Un. Adm: (158810) E.E. " ANTONIO GARCIA"
 A Partir de: 01/12/2010 Até 31/12/2010

Processo N.: 1000000954627
 Nome: (64404/2) JOSE CUPERTINO DA CRUZ
 Cargo/Função: (4740) APOIO ADM EDUC PROFISSIONALIZADO-30
 Un. Adm: (010464) EEPG - DOM JOSE DO DESPRAIADO
 A Partir de: 01/12/2010 Até 23/12/2010

Processo N.: 1000000954424
 Nome: (101832/14) JOSE DE SOUZA SANTOS
 Cargo/Função: (3476) APOIO ADM. EDUCACIONAL-ELEMENTAR
 Un. Adm: (015881) EEPG - EMANUEL PINHEIRO
 A Partir de: 01/12/2010 Até 31/12/2010

Processo N.: 1000000954566
 Nome: (27183/1) JOSE DIONIZIO DE FREITAS
 Cargo/Função: (3476) APOIO ADM. EDUCACIONAL-ELEMENTAR
 Un. Adm: (042080) ASSESSORIA PEDAGOGICA - VILA RICA
 A Partir de: 01/12/2010 Até 23/12/2010

Processo N.: 1000000954639
 Nome: (141677/8) JOSE DO CARMO BEZERRA
 Cargo/Função: (3476) APOIO ADM. EDUCACIONAL-ELEMENTAR
 Un. Adm: (049913) CENTRO DE FORMACAO DE PROFESSOR CEFAPRO
 A Partir de: 01/07/2010 Até 31/07/2010

Processo N.: 1000000954644
 Nome: (141677/8) JOSE DO CARMO BEZERRA
 Cargo/Função: (3476) APOIO ADM. EDUCACIONAL-ELEMENTAR
 Un. Adm: (049913) CENTRO DE FORMACAO DE PROFESSOR CEFAPRO
 A Partir de: 01/08/2010 Até 31/08/2010

Processo N.: 1000000954647
 Nome: (141677/8) JOSE DO CARMO BEZERRA
 Cargo/Função: (3476) APOIO ADM. EDUCACIONAL-ELEMENTAR
 Un. Adm: (049913) CENTRO DE FORMACAO DE PROFESSOR CEFAPRO
 A Partir de: 01/09/2010 Até 30/09/2010

Processo N.: 1000000954649
 Nome: (141677/8) JOSE DO CARMO BEZERRA
 Cargo/Função: (3476) APOIO ADM. EDUCACIONAL-ELEMENTAR
 Un. Adm: (049913) CENTRO DE FORMACAO DE PROFESSOR CEFAPRO
 A Partir de: 01/10/2010 Até 31/10/2010

Processo N.: 1000000954651
 Nome: (141677/8) JOSE DO CARMO BEZERRA
 Cargo/Função: (3476) APOIO ADM. EDUCACIONAL-ELEMENTAR
 Un. Adm: (049913) CENTRO DE FORMACAO DE PROFESSOR CEFAPRO
 A Partir de: 01/11/2010 Até 30/11/2010

Processo N.: 1000000954653
 Nome: (141677/8) JOSE DO CARMO BEZERRA
 Cargo/Função: (3476) APOIO ADM. EDUCACIONAL-ELEMENTAR
 Un. Adm: (049913) CENTRO DE FORMACAO DE PROFESSOR CEFAPRO
 A Partir de: 01/12/2010 Até 31/12/2010

Processo N.: 1000000954320
 Nome: (38990/1) JOSE DOMINGOS DE OLIVEIRA
 Cargo/Função: (4740) APOIO ADM EDUC PROFISSIONALIZADO-30
 Un. Adm: (012394) EEPG - JOSE DE BARROS MACIEL
 A Partir de: 01/12/2010 Até 23/12/2010

Processo N.: 1000000955036
 Nome: (77624/9) JOSE DOMINGOS DE SOUZA
 Cargo/Função: (3476) APOIO ADM. EDUCACIONAL-ELEMENTAR
 Un. Adm: (014397) EEPG - FILINTO MULLER
 A Partir de: 01/12/2010 Até 31/12/2010

Processo N.: 1000000954319
 Nome: (28234/1) JOSE EDITE DE CAMPOS
 Cargo/Função: (4740) APOIO ADM EDUC PROFISSIONALIZADO-30
 Un. Adm: (012394) EEPG - JOSE DE BARROS MACIEL
 A Partir de: 01/12/2010 Até 23/12/2010

Processo N.: 1000000955030
 Nome: (125716/7) JOSE EXPEDITO AMANCIO FERREIRA
 Cargo/Função: (3476) APOIO ADM. EDUCACIONAL-ELEMENTAR
 Un. Adm: (040665) ASSESSORIA PEDAGOGICA - ARIPUANA
 A Partir de: 01/12/2010 Até 31/12/2010

Processo N.: 1000000954399
 Nome: (87047/1) JOSE FERREIRA DE JESUS
 Cargo/Função: (4740) APOIO ADM EDUC PROFISSIONALIZADO-30
 Un. Adm: (011207) EEPG - TREZE DE MAIO
 A Partir de: 01/12/2010 Até 23/12/2010

Processo N.: 1000000955799
 Nome: (54906/3) JOSE GASPAR DE SOUZA
 Cargo/Função: (4740) APOIO ADM EDUC PROFISSIONALIZADO-30
 Un. Adm: (014931) EEPG - SEN FILINTO MULLER
 A Partir de: 01/12/2010 Até 23/12/2010

Processo N.: 1000000954609
 Nome: (14881/1) JOSE GOMES DA SILVA
 Cargo/Função: (1325) PORTEIRO (EM EXTINCAO)

Un. Adm: (009717) EEPG - DR. ESTEVAO ALVES CORREA
 A Partir de: 01/12/2010 Até 23/12/2010

Processo N.: 1000000954458
 Nome: (219908/2) JOSE ITAMAR SANTOS MIRANDA
 Cargo/Função: (3476) APOIO ADM. EDUCACIONAL-ELEMENTAR
 Un. Adm: (042480) ASSESSORIA PEDAGOGICA - CONFRESA
 A Partir de: 01/11/2010 Até 30/11/2010

Processo N.: 1000000954459
 Nome: (219908/2) JOSE ITAMAR SANTOS MIRANDA
 Cargo/Função: (3476) APOIO ADM. EDUCACIONAL-ELEMENTAR
 Un. Adm: (042480) ASSESSORIA PEDAGOGICA - CONFRESA
 A Partir de: 01/12/2010 Até 31/12/2010

Processo N.: 1000000954874
 Nome: (141212/10) JOSE JOAO JAQUES
 Cargo/Função: (3476) APOIO ADM. EDUCACIONAL-ELEMENTAR
 Un. Adm: (013730) EEPG - PROF. ALDA GAWLINSKI SCOPEL
 A Partir de: 01/12/2010 Até 31/12/2010

Processo N.: 1000000954670
 Nome: (99203/1) JOSE LAMEU DA ROCHA
 Cargo/Função: (4740) APOIO ADM EDUC PROFISSIONALIZADO-30
 Un. Adm: (016144) EEPG JUPIARA
 A Partir de: 01/12/2010 Até 23/12/2010

Processo N.: 1000000955105
 Nome: (219644/2) JOSE LEONCIO GONCALVES DOS SANTOS
 Cargo/Função: (3476) APOIO ADM. EDUCACIONAL-ELEMENTAR
 Un. Adm: (154180) E.E. SENADOR JONAS PINHEIRO
 A Partir de: 01/12/2010 Até 31/12/2010

Processo N.: 1000000954692
 Nome: (84921/1) JOSE LUIS DE ASSIS E SILVA
 Cargo/Função: (4740) APOIO ADM EDUC PROFISSIONALIZADO-30
 Un. Adm: (012661) EEPG - JUSCELINO K. DE OLIVEIRA
 A Partir de: 01/12/2010 Até 23/12/2010

Processo N.: 1000000954730
 Nome: (142382/6) JOSE LUIZ DOS SANTOS
 Cargo/Função: (3476) APOIO ADM. EDUCACIONAL-ELEMENTAR
 Un. Adm: (013404) EEPG - MILTON ARMANDO P. BARROS
 A Partir de: 01/12/2010 Até 31/12/2010

Processo N.: 1000000955443
 Nome: (219274/2) JOSE MALACO FILHO
 Cargo/Função: (3476) APOIO ADM. EDUCACIONAL-ELEMENTAR
 Un. Adm: (015911) EEPG - RAMON SANCHES MARQUES
 A Partir de: 01/12/2010 Até 31/12/2010

Processo N.: 1000000954416
 Nome: (141226/10) JOSE MANOEL DOS SANTOS
 Cargo/Função: (3476) APOIO ADM. EDUCACIONAL-ELEMENTAR
 Un. Adm: (011606) EEPG - ONZE DE MARCO
 A Partir de: 01/12/2010 Até 31/12/2010

Processo N.: 1000000954685
 Nome: (84922/1) JOSE MARIA DO NASCIMENTO
 Cargo/Função: (4740) APOIO ADM EDUC PROFISSIONALIZADO-30
 Un. Adm: (012670) EEPG - FREI CARLOS VALLETE
 A Partir de: 01/12/2010 Até 23/12/2010

Processo N.: 1000000955354
 Nome: (127112/1) JOSE MARIA NEVES
 Cargo/Função: (3476) APOIO ADM. EDUCACIONAL-ELEMENTAR
 Un. Adm: (010243) EEPG - CEL. RAFAEL DE SIQUEIRA
 A Partir de: 01/12/2010 Até 23/12/2010

Processo N.: 1000000956069
 Nome: (206444/5) JOSE MATIAS MARTINS GOMES
 Cargo/Função: (3476) APOIO ADM. EDUCACIONAL-ELEMENTAR
 Un. Adm: (010596) EEPG - PRESIDENTE MEDICI
 A Partir de: 01/12/2010 Até 31/12/2010

Processo N.: 1000000955380
 Nome: (139685/7) JOSE MENDES DE OLIVEIRA
 Cargo/Função: (3476) APOIO ADM. EDUCACIONAL-ELEMENTAR
 Un. Adm: (015610) EEPG - LUDOVICO DA RIVA NETO
 A Partir de: 01/12/2010 Até 31/12/2010

Processo N.: 1000000954563
 Nome: (99225/1) JOSE MESSIAS FERRAZ DE OLIVEIRA
 Cargo/Função: (4740) APOIO ADM EDUC PROFISSIONALIZADO-30
 Un. Adm: (049549) EEPG SAO MIGUEL
 A Partir de: 01/12/2010 Até 23/12/2010

Processo N.: 1000000954946
 Nome: (84911/1) JOSE NASCIMENTO SOARES
 Cargo/Função: (4740) APOIO ADM EDUC PROFISSIONALIZADO-30
 Un. Adm: (016080) EEPG - DOM AQUINO
 A Partir de: 01/12/2010 Até 23/12/2010

Processo N.: 1000000955789
 Nome: (840/1) JOSE NEPOMUCENO CEBALHO
 Cargo/Função: (4740) APOIO ADM EDUC PROFISSIONALIZADO-30
 Un. Adm: (011614) EEPG - SENADOR MARIO MOTA
 A Partir de: 01/12/2010 Até 23/12/2010

Processo N.: 1000000954468
 Nome: (144066/5) JOSE NILTON SIMAO DE SOUZA VENTURA
 Cargo/Função: (3476) APOIO ADM. EDUCACIONAL-ELEMENTAR
 Un. Adm: (124907) E.E. TEOTONIO CARLOS DA CUNHA
 A Partir de: 01/12/2010 Até 31/12/2010

Processo N.: 1000000954970
 Nome: (107044/14) JOSE PEIXOTO DE CASTRO
 Cargo/Função: (3476) APOIO ADM. EDUCACIONAL-ELEMENTAR
 Un. Adm: (063894) EEPG. MENINOS DO FUTURO
 A Partir de: 01/12/2010 Até 31/12/2010

Processo N.: 1000000954212
 Nome: (99718/1) JOSE PEREIRA DA SILVA
 Cargo/Função: (4740) APOIO ADM EDUC PROFISSIONALIZADO-30
 Un. Adm: (014486) E.E. DE ENSINO FUNDAMEN. E MÉDIO "REGINA T. OLIVEIRA"
 A Partir de: 01/12/2010 Até 23/12/2010

Processo N.: 1000000955367
 Nome: (38507/1) JOSE PEREIRA SOBRINHO
 Cargo/Função: (4740) APOIO ADM EDUC PROFISSIONALIZADO-30
 Un. Adm: (040452) EEPG - "GOV. JULIO STRUBING MULLER"
 A Partir de: 01/12/2010 Até 23/12/2010

Processo N.: 1000000954452
 Nome: (38383/1) JOSE PEREIRA SOUSA
 Cargo/Função: (1325) PORTEIRO (EM EXTINCAO)
 Un. Adm: (038652) EEPG - 29 DE JULHO
 A Partir de: 01/12/2010 Até 23/12/2010

Processo N.: 1000000955110
 Nome: (66929/2) JOSE REZENDE DA SILVA
 Cargo/Função: (3476) APOIO ADM. EDUCACIONAL-ELEMENTAR
 Un. Adm: (153907) E.E. MÁRIO DUILIO EVARISTO HENRY
 A Partir de: 01/12/2010 Até 31/12/2010

Processo N.: 1000000954524
 Nome: (40459/10) JOSE RICARDO BATISTELLA
 Cargo/Função: (4740) APOIO ADM EDUC PROFISSIONALIZADO-30
 Un. Adm: (015423) EEPG - DR. ANISIO JOSE MOREIRA
 A Partir de: 01/12/2010 Até 23/12/2010

Processo N.: 1000000955493
 Nome: (144888/5) JOSE ROBERTO DE SOUSA GUERRA
 Cargo/Função: (3476) APOIO ADM. EDUCACIONAL-ELEMENTAR
 Un. Adm: (013510) EEPG - NORBERTO SCHWANTES
 A Partir de: 01/12/2010 Até 31/12/2010

Processo N.: 1000000955459
 Nome: (218223/3) JOSE ROGERIO DE ANDRADE
 Cargo/Função: (3476) APOIO ADM. EDUCACIONAL-ELEMENTAR
 Un. Adm: (013366) EEPG - N SENHORA APARECIDA
 A Partir de: 01/12/2010 Até 31/12/2010

Processo N.: 1000000954321
 Nome: (38992/1) JOSE ROMAO DE MORAIS
 Cargo/Função: (1325) PORTEIRO (EM EXTINCAO)
 Un. Adm: (012394) EEPG - JOSE DE BARROS MACIEL
 A Partir de: 01/12/2010 Até 23/12/2010

Processo N.: 1000000954784
 Nome: (62321/8) JOSE ROSA DE PAULA
 Cargo/Função: (4740) APOIO ADM EDUC PROFISSIONALIZADO-30
 Un. Adm: (015989) EEPG - VER. BENTO MUNIZ
 A Partir de: 01/12/2010 Até 23/12/2010

Processo N.: 1000000955086
 Nome: (85811/1) JOSE SANTANA DA SILVA
 Cargo/Função: (4740) APOIO ADM EDUC PROFISSIONALIZADO-30
 Un. Adm: (011657) EEPG - SAO LUIZ
 A Partir de: 01/12/2010 Até 22/12/2010

Processo N.: 1000000954903
 Nome: (31656/1) JOSE SATURNINO DE ALMEIDA
 Cargo/Função: (4740) APOIO ADM EDUC PROFISSIONALIZADO-30
 Un. Adm: (015490) EEPG - MANOEL BANDEIRA
 A Partir de: 01/12/2010 Até 23/12/2010

Processo N.: 1000000956119
 Nome: (369/1) JOSE SINOBRE DA CRUZ
 Cargo/Função: (4740) APOIO ADM EDUC PROFISSIONALIZADO-30
 Un. Adm: (014826) EEPG - ANTONIO FERREIRA SOBRINHO
 A Partir de: 01/12/2010 Até 23/12/2010

Processo N.: 1000000954626
 Nome: (119258/6) JOSE SIVALDO MENDES DA SILVA
 Cargo/Função: (3476) APOIO ADM. EDUCACIONAL-ELEMENTAR
 Un. Adm: (010464) EEPG - DOM JOSE DO DESPRAIADO
 A Partir de: 01/12/2010 Até 31/12/2010

Processo N.: 1000000954492
 Nome: (204990/3) JOSE SOARES ARAUJO FILHO
 Cargo/Função: (3476) APOIO ADM. EDUCACIONAL-ELEMENTAR
 Un. Adm: (158828) E.E. "WALDIR BENTO DA COSTA"
 A Partir de: 01/11/2010 Até 30/11/2010

Processo N.: 1000000954493
 Nome: (204990/3) JOSE SOARES ARAUJO FILHO
 Cargo/Função: (3476) APOIO ADM. EDUCACIONAL-ELEMENTAR
 Un. Adm: (158828) E.E. "WALDIR BENTO DA COSTA"
 A Partir de: 01/12/2010 Até 31/12/2010

Processo N.: 1000000955683
 Nome: (49074/2) JOSE TORRES DA SILVA
 Cargo/Função: (1503) VIGIA
 Un. Adm: (011991) EEPG - PROF. NADIR DE OLIVEIRA
 A Partir de: 01/12/2010 Até 23/12/2010

Processo N.: 1000000954646
 Nome: (84991/1) JOSIANA LOEDIL DE SOUZA SANTOS
 Cargo/Função: (4740) APOIO ADM EDUC PROFISSIONALIZADO-30
 Un. Adm: (012734) EEPG - LISANDRO NUNES PEREIRA
 A Partir de: 01/12/2010 Até 23/12/2010

Processo N.: 1000000954915
 Nome: (87040/1) JOSUE OLIVEIRA PINTO
 Cargo/Função: (4740) APOIO ADM EDUC PROFISSIONALIZADO-30
 Un. Adm: (011193) EEPG - 10 DE DEZEMBRO
 A Partir de: 01/12/2010 Até 23/12/2010

Processo N.: 1000000954408
 Nome: (87394/1) JOSÉ NASCIMENTO VIEIRA
 Cargo/Função: (4740) APOIO ADM EDUC PROFISSIONALIZADO-30
 Un. Adm: (013684) EEPG - CEL JULIO MULLER
 A Partir de: 01/12/2010 Até 23/12/2010

Processo N.: 1000000955528
 Nome: (67198/1) JOVACI RODRIGUES COSTA
 Cargo/Função: (4740) APOIO ADM EDUC PROFISSIONALIZADO-30
 Un. Adm: (011215) EEPG - SAO PEDRO APOSTOLO
 A Partir de: 01/12/2010 Até 23/12/2010

Processo N.: 1000000955109
 Nome: (38726/1) JOVECINO BARBOSA PORTO
 Cargo/Função: (4740) APOIO ADM EDUC PROFISSIONALIZADO-30
 Un. Adm: (015334) EEPG - IR. LUCINDA FACHINI
 A Partir de: 01/12/2010 Até 23/12/2010

Processo N.: 1000000956117
 Nome: (14513/1) JOÃO JOSE DE SOUZA
 Cargo/Função: (4740) APOIO ADM EDUC PROFISSIONALIZADO-30
 Un. Adm: (049859) EEPG BELA VISTA
 A Partir de: 01/12/2010 Até 23/12/2010

Processo N.: 1000000955950
 Nome: (85084/1) JUCELIO PAEZ LÂNDIM
 Cargo/Função: (4740) APOIO ADM EDUC PROFISSIONALIZADO-30

Un. Adm: (015296) EEPG - ZEFERINO JOSE DE MATTOS
 A Partir de: 01/12/2010 Até 23/12/2010

Processo N.: 1000000954590
 Nome: (106002/11) JULIANA MOREIRA COELHO
 Cargo/Função: (3476) APOIO ADM. EDUCACIONAL-ELEMENTAR
 Un. Adm: (010189) EEPG - PADRE JOSE MARIA DO SACRAMENTO
 A Partir de: 01/12/2010 Até 31/12/2010

Processo N.: 1000000955887
 Nome: (144025/4) JULIO CESAR BASSAROTTI
 Cargo/Função: (3476) APOIO ADM. EDUCACIONAL-ELEMENTAR
 Un. Adm: (016241) EEPG - PADRE JOSE DE ANCHIETA
 A Partir de: 01/12/2010 Até 31/12/2010

Processo N.: 1000000954454
 Nome: (142597/6) JUNIOR CEZAR ALVES LEAO
 Cargo/Função: (3476) APOIO ADM. EDUCACIONAL-ELEMENTAR
 Un. Adm: (042480) ASSESSORIA PEDAGOGICA - CONFRESA
 A Partir de: 01/11/2010 Até 30/11/2010

Processo N.: 1000000954455
 Nome: (142597/6) JUNIOR CEZAR ALVES LEAO
 Cargo/Função: (3476) APOIO ADM. EDUCACIONAL-ELEMENTAR
 Un. Adm: (042480) ASSESSORIA PEDAGOGICA - CONFRESA
 A Partir de: 01/12/2010 Até 31/12/2010

Processo N.: 1000000954950
 Nome: (85279/1) JUNIOR JOSE ALMEIDA RODRIGUES
 Cargo/Função: (4740) APOIO ADM EDUC PROFISSIONALIZADO-30
 Un. Adm: (016110) EEPG - PROF. RUBENS DA CRUZ PEREIRA
 A Partir de: 01/12/2010 Até 23/12/2010

Processo N.: 1000000955786
 Nome: (142088/6) JUNIOR ROBERTO DA COSTA E SILVA
 Cargo/Função: (3476) APOIO ADM. EDUCACIONAL-ELEMENTAR
 Un. Adm: (044938) E.E.P.G. SABINO FERREIRA MAIA
 A Partir de: 01/12/2010 Até 31/12/2010

Processo N.: 1000000954618
 Nome: (143943/5) JURANDIR ANTONIO NUNES AMARAL
 Cargo/Função: (3476) APOIO ADM. EDUCACIONAL-ELEMENTAR
 Un. Adm: (153877) E.E. ROSA DOMINGAS DE JESUS
 A Partir de: 01/12/2010 Até 31/12/2010

Processo N.: 1000000955981
 Nome: (1297/1) JURANDIR LUCAS XAVIER
 Cargo/Função: (3476) APOIO ADM. EDUCACIONAL-ELEMENTAR
 Un. Adm: (014478) EEPG - EVANGEL. ASSEM. DE DEUS
 A Partir de: 01/12/2010 Até 23/12/2010

Processo N.: 1000000955989
 Nome: (31564/1) JUVENIL FRANCISCO DA LUZ
 Cargo/Função: (4740) APOIO ADM EDUC PROFISSIONALIZADO-30
 Un. Adm: (041548) ASSESSORIA PEDAGOGICA - SANTA TEREZINHA
 A Partir de: 01/12/2010 Até 23/12/2010

Processo N.: 1000000953489
 Nome: (85222/1) JUVENILIO DE SANTANA FILHO
 Cargo/Função: (4740) APOIO ADM EDUC PROFISSIONALIZADO-30
 Un. Adm: (013889) EEPG - DR. ARNALDO ESTEVAO DE FIGUEIREDO
 A Partir de: 01/11/2010 Até 30/11/2010

Processo N.: 1000000954865
 Nome: (220913/1) JUVINIL MARQUES DE CAMPOS
 Cargo/Função: (3476) APOIO ADM. EDUCACIONAL-ELEMENTAR
 Un. Adm: (040096) EEPG - FREI EMILIANO MONTEIRO
 A Partir de: 01/12/2010 Até 31/12/2010

Processo N.: 1000000954464
 Nome: (124628/7) KAMAJRAI SANDERSON TAPIRAPE
 Cargo/Função: (3476) APOIO ADM. EDUCACIONAL-ELEMENTAR
 Un. Adm: (075710) ESCOLA INDIGENA ESTADUAL TAPIITAWA
 A Partir de: 01/11/2010 Até 30/11/2010

Processo N.: 1000000954466
 Nome: (124628/7) KAMAJRAI SANDERSON TAPIRAPE
 Cargo/Função: (3476) APOIO ADM. EDUCACIONAL-ELEMENTAR
 Un. Adm: (075710) ESCOLA INDIGENA ESTADUAL TAPIITAWA
 A Partir de: 01/12/2010 Até 31/12/2010

Processo N.: 1000000954558
 Nome: (209080/2) KATIUSIA KELES BARBOSA DE LAET
 Cargo/Função: (3476) APOIO ADM. EDUCACIONAL-ELEMENTAR
 Un. Adm: (013188) EE - JUSCELINO K. DE OLIVEIRA
 A Partir de: 01/12/2010 Até 31/12/2010

Processo N.: 1000000954444
 Nome: (53330/2) KLEBER PERES DA SILVA
 Cargo/Função: (4740) APOIO ADM EDUC PROFISSIONALIZADO-30
 Un. Adm: (014389) EEPG - ARNALDO ESTEVAO FIGUEIREDO
 A Partir de: 01/12/2010 Até 23/12/2010

Processo N.: 1000000954897
 Nome: (89032/2) KREVERSON VIEIRA DE ARRUDA
 Cargo/Função: (4740) APOIO ADM EDUC PROFISSIONALIZADO-30
 Un. Adm: (014427) EEPG - JOSE OURIVES
 A Partir de: 01/12/2010 Até 23/12/2010

Processo N.: 1000000954758
 Nome: (142094/6) LAERCIO FERREIRA NETO
 Cargo/Função: (3476) APOIO ADM. EDUCACIONAL-ELEMENTAR
 Un. Adm: (009474) EEPG - SOUZA BANDEIRA
 A Partir de: 01/12/2010 Até 31/12/2010

Processo N.: 1000000955107
 Nome: (38443/1) LAERTE DE SOUZA
 Cargo/Função: (4740) APOIO ADM EDUC PROFISSIONALIZADO-30
 Un. Adm: (015334) EEPG - IR. LUCINDA FACHINI
 A Partir de: 01/12/2010 Até 23/12/2010

Processo N.: 1000000955983
 Nome: (44956/3) LAERTE FERREIRA BENICIO
 Cargo/Função: (1503) VIGIA
 Un. Adm: (014478) EEPG - EVANGEL. ASSEM. DE DEUS
 A Partir de: 01/12/2010 Até 23/12/2010

Processo N.: 1000000955815
 Nome: (99219/1) LAUCIDIO FAUSTINO INACIO
 Cargo/Função: (4740) APOIO ADM EDUC PROFISSIONALIZADO-30
 Un. Adm: (013021) EEPG - CARLOS IRIGARAY FILHO
 A Partir de: 01/12/2010 Até 23/12/2010

Processo N.: 1000000956092

Nome: (88338/3) LAURO HONORIO DE CARVALHO
Cargo/Função: (4740) APOIO ADM EDUC PROFISSIONALIZADO-30
Un. Adm: (012980) EEPG - RUI BARBOSA
A Partir de: 01/12/2010 Até 23/12/2010
Processo N.: 1000000954936

Nome: (218380/3) LAZARO DOMINGOS DA CRUZ
Cargo/Função: (3476) APOIO ADM. EDUCACIONAL-ELEMENTAR
Un. Adm: (011576) EEPG - DINIZ ALVES DE TOLEDO
A Partir de: 01/12/2010 Até 31/12/2010
Processo N.: 1000000955042

Nome: (210815/3) LEANDRO ALVES DA SILVA
Cargo/Função: (3476) APOIO ADM. EDUCACIONAL-ELEMENTAR
Un. Adm: (014729) EEPG - SAO FRANCISCO DE ASSIS
A Partir de: 01/12/2010 Até 31/12/2010
Processo N.: 1000000954316

Nome: (225516/1) LEANDRO DOS SANTOS DINIZ
Cargo/Função: (3476) APOIO ADM. EDUCACIONAL-ELEMENTAR
Un. Adm: (012807) EEPG - GOV. PEDRO PEDROSIAN
A Partir de: 01/12/2010 Até 13/12/2010
Processo N.: 1000000955395

Nome: (205428/5) LEANDRO FAGUNDES COSTA
Cargo/Função: (3476) APOIO ADM. EDUCACIONAL-ELEMENTAR
Un. Adm: (011916) NUCLEO DE EDUCACAO PERMANENTE 22 DE MAIO
A Partir de: 01/12/2010 Até 31/12/2010
Processo N.: 1000000955952

Nome: (217953/3) LEANDRO LOPES DE ARAUJO
Cargo/Função: (3476) APOIO ADM. EDUCACIONAL-ELEMENTAR
Un. Adm: (015296) EEPG - ZEFERINO JOSE DE MATTOS
A Partir de: 01/12/2010 Até 31/12/2010
Processo N.: 1000000954896

Nome: (110151/8) LEANDRO MALAQUIAS ROBLES
Cargo/Função: (3476) APOIO ADM. EDUCACIONAL-ELEMENTAR
Un. Adm: (014427) EEPG - JOSE OURIVES
A Partir de: 01/12/2010 Até 31/12/2010
Processo N.: 1000000956018

Nome: (214925/3) LEANDRO MARQUES DA PAIXAO
Cargo/Função: (3476) APOIO ADM. EDUCACIONAL-ELEMENTAR
Un. Adm: (049956) ASSESSORIA PEDAGOGICA DE TABAPORA
A Partir de: 01/12/2010 Até 31/12/2010
Processo N.: 1000000954427

Nome: (134348/6) LEANDRO SEGANTINI POLETE
Cargo/Função: (3476) APOIO ADM. EDUCACIONAL-ELEMENTAR
Un. Adm: (021083) EEPG - DOM AQUINO CORREA
A Partir de: 01/12/2010 Até 31/12/2010
Processo N.: 1000000955760

Nome: (213957/2) LEIDIMARA SEBASTIANA RODRIGUES
Cargo/Função: (3476) APOIO ADM. EDUCACIONAL-ELEMENTAR
Un. Adm: (010774) EEPG - DOM ANTONIO CAMPELO
A Partir de: 01/12/2010 Até 31/12/2010
Processo N.: 1000000955518

Nome: (85086/1) LELIS OLIVEIRA MENDONCA
Cargo/Função: (4740) APOIO ADM EDUC PROFISSIONALIZADO-30
Un. Adm: (011525) EEPG - FEBRONIO RODRIGUES
A Partir de: 01/12/2010 Até 22/12/2010
Processo N.: 1000000955817

Nome: (143016/7) LENILDO DA SILVA NUNES
Cargo/Função: (3476) APOIO ADM. EDUCACIONAL-ELEMENTAR
Un. Adm: (010502) EEPG - AUREOLINA EUSTACIA RIBEIRO
A Partir de: 01/12/2010 Até 23/12/2010
Processo N.: 1000000954844

Nome: (66634/1) LEONALDO FRAGA TELES
Cargo/Função: (4740) APOIO ADM EDUC PROFISSIONALIZADO-30
Un. Adm: (044245) E.E.P.G. PROF. AMELIA DE OLIVEIRA SILVA
A Partir de: 01/12/2010 Até 23/12/2010
Processo N.: 1000000954327

Nome: (87796/1) LEONARDO ANTONIO DA SILVA
Cargo/Função: (4740) APOIO ADM EDUC PROFISSIONALIZADO-30
Un. Adm: (015970) EEPG - MANOEL MARINHEIRO
A Partir de: 01/12/2010 Até 23/12/2010
Processo N.: 1000000954828

Nome: (119800/10) LEONARDO DE CARVALHO
Cargo/Função: (3476) APOIO ADM. EDUCACIONAL-ELEMENTAR
Un. Adm: (049875) EEPG DOMINGOS SAVIO BRANDAO LIMA
A Partir de: 01/12/2010 Até 31/12/2010
Processo N.: 1000000954588

Nome: (100966/2) LEONARDO FERNANDES DA SILVA
Cargo/Função: (4740) APOIO ADM EDUC PROFISSIONALIZADO-30
Un. Adm: (015652) EEPG - VINICIUS DE MORAES
A Partir de: 01/12/2010 Até 23/12/2010
Processo N.: 1000000954603

Nome: (202832/6) LEONCIO NUNES DE MAGALHAES
Cargo/Função: (3476) APOIO ADM. EDUCACIONAL-ELEMENTAR
Un. Adm: (009806) EEPG - HIST. RUBENS DE MENDONCA
A Partir de: 01/11/2010 Até 30/11/2010
Processo N.: 1000000954604

Nome: (202832/6) LEONCIO NUNES DE MAGALHAES
Cargo/Função: (3476) APOIO ADM. EDUCACIONAL-ELEMENTAR
Un. Adm: (009806) EEPG - HIST. RUBENS DE MENDONCA
A Partir de: 01/12/2010 Até 31/12/2010
Processo N.: 1000000954199

Nome: (58634/1) LEONEL TEOFILO
Cargo/Função: (4740) APOIO ADM EDUC PROFISSIONALIZADO-30
Un. Adm: (014796) EEPG - MARIA QUITERIA
A Partir de: 01/12/2010 Até 23/12/2010
Processo N.: 1000000955252

Nome: (77510/2) LEONILDO DAMIAO DA CRUZ
Cargo/Função: (4740) APOIO ADM EDUC PROFISSIONALIZADO-30
Un. Adm: (041602) ASSESSORIA PEDAGOGICA - JUINA
A Partir de: 01/12/2010 Até 23/12/2010
Processo N.: 1000000954539

Nome: (85263/1) LEONOR DA SILVA DE JESUS
Cargo/Função: (4740) APOIO ADM EDUC PROFISSIONALIZADO-30
Un. Adm: (014885) EEPG - SAO FRANCISCO

A Partir de: 01/12/2010 Até 23/12/2010
Processo N.: 1000000954893

Nome: (38427/1) LEOPOLDO FREDERICO PETERSEN
Cargo/Função: (4740) APOIO ADM EDUC PROFISSIONALIZADO-30
Un. Adm: (013870) EEPG - BRIG EDUARDO GOMES
A Partir de: 01/12/2010 Até 23/12/2010
Processo N.: 1000000955445

Nome: (77393/2) LEUNICENI DE MORAES COELHO
Cargo/Função: (4740) APOIO ADM EDUC PROFISSIONALIZADO-30
Un. Adm: (041483) ASSESSORIA PEDAGOGICA - CANARANA
A Partir de: 01/12/2010 Até 23/12/2010
Processo N.: 1000000936543

Nome: (84618/1) LEVINO LOPES TRINDADE
Cargo/Função: (4740) APOIO ADM EDUC PROFISSIONALIZADO-30
Un. Adm: (049697) EEPG LUIZ ORIONE
A Partir de: 01/11/2010 Até 30/11/2010
Processo N.: 1000000954781

Nome: (84618/1) LEVINO LOPES TRINDADE
Cargo/Função: (4740) APOIO ADM EDUC PROFISSIONALIZADO-30
Un. Adm: (049697) EEPG LUIZ ORIONE
A Partir de: 01/12/2010 Até 23/12/2010
Processo N.: 1000000955943

Nome: (218931/4) LINDOMAR DOS SANTOS
Cargo/Função: (3476) APOIO ADM. EDUCACIONAL-ELEMENTAR
Un. Adm: (154970) E.E. JOSÉ CLETO GIEHL
A Partir de: 01/12/2010 Até 31/12/2010
Processo N.: 1000000954530

Nome: (217919/3) LIVERCO INACIO ROMANO
Cargo/Função: (3476) APOIO ADM. EDUCACIONAL-ELEMENTAR
Un. Adm: (015423) EEPG - DR. ANISIO JOSE MOREIRA
A Partir de: 01/12/2010 Até 31/12/2010
Processo N.: 1000000954642

Nome: (209985/3) LOEZINO GONCALO DE ARRUDA
Cargo/Função: (3476) APOIO ADM. EDUCACIONAL-ELEMENTAR
Un. Adm: (012742) EEPG - MARIA HELENA DE ARAUJO BASTOS
A Partir de: 01/12/2010 Até 31/12/2010
Processo N.: 1000000955879

Nome: (64578/3) LORISETE PAVAN GIRELI
Cargo/Função: (4740) APOIO ADM EDUC PROFISSIONALIZADO-30
Un. Adm: (044253) E.E.P.S.G. QUERENCIA
A Partir de: 01/12/2010 Até 23/12/2010
Processo N.: 1000000955478

Nome: (133525/7) LORIVAL PEREIRA DE ANDRADE
Cargo/Função: (3476) APOIO ADM. EDUCACIONAL-ELEMENTAR
Un. Adm: (014630) EEPG - PE. EZEQUIEL RAMIN
A Partir de: 01/12/2010 Até 31/12/2010
Processo N.: 1000000955788

Nome: (220365/1) LOURDES CAMPOS DO NASCIMENTO
Cargo/Função: (3476) APOIO ADM. EDUCACIONAL-ELEMENTAR
Un. Adm: (044938) E.E.P.G. SABINO FERREIRA MAIA
A Partir de: 01/12/2010 Até 31/12/2010
Processo N.: 1000000955681

Nome: (225158/1) LOURENCO DE SOUSA DIAS
Cargo/Função: (3476) APOIO ADM. EDUCACIONAL-ELEMENTAR
Un. Adm: (094439) E.E. DIVA HUGUENEY DE SIQUEIRA BASTOS
A Partir de: 01/12/2010 Até 23/12/2010
Processo N.: 1000000954701

Nome: (4892/1) LOURIVAL IVO BASTOS
Cargo/Função: (817) AUXILIAR DE MANUTENCAO
Un. Adm: (012181) EEPG - UBALDO MONTEIRO DA SILVA
A Partir de: 01/12/2010 Até 23/12/2010
Processo N.: 1000000954607

Nome: (130591/9) LOURIVALDO DE ARRUDA DUARTE
Cargo/Função: (3476) APOIO ADM. EDUCACIONAL-ELEMENTAR
Un. Adm: (010553) EEPG - ANDRE LUIZ DA SILVA REIS
A Partir de: 01/12/2010 Até 31/12/2010
Processo N.: 1000000954882

Nome: (25608/20) LOUSENIR CELESTINO POMMOT
Cargo/Função: (3476) APOIO ADM. EDUCACIONAL-ELEMENTAR
Un. Adm: (011568) EEPG - JOSE DE ALENCAR
A Partir de: 01/12/2010 Até 31/12/2010
Processo N.: 1000000955394

Nome: (143789/5) LUAN GOMES DA SILVA
Cargo/Função: (3476) APOIO ADM. EDUCACIONAL-ELEMENTAR
Un. Adm: (011916) NUCLEO DE EDUCACAO PERMANENTE 22 DE MAIO
A Partir de: 01/12/2010 Até 31/12/2010
Processo N.: 1000000954922

Nome: (128219/12) LUCAS QUINTINO MENDES
Cargo/Função: (3476) APOIO ADM. EDUCACIONAL-ELEMENTAR
Un. Adm: (016187) EEPG - 12 DE OUTUBRO
A Partir de: 01/12/2010 Até 31/12/2010
Processo N.: 1000000954191

Nome: (123224/12) LUCIANO GONCALVES DOS SANTOS
Cargo/Função: (3476) APOIO ADM. EDUCACIONAL-ELEMENTAR
Un. Adm: (014656) EEPG - 09 DE MAIO
A Partir de: 01/12/2010 Até 31/12/2010
Processo N.: 1000000955473

Nome: (72632/6) LUCICLEIDE SOUSA DO NASCIMENTO
Cargo/Função: (4740) APOIO ADM EDUC PROFISSIONALIZADO-30
Un. Adm: (014869) EEPG - PREF. ARTHUR RAMOS
A Partir de: 01/12/2010 Até 23/12/2010
Processo N.: 1000000954576

Nome: (113848/9) LUCIMAR EVANGELISTA DA SILVA
Cargo/Função: (3476) APOIO ADM. EDUCACIONAL-ELEMENTAR
Un. Adm: (015350) EEPG - SERRA AZUL
A Partir de: 01/12/2010 Até 31/12/2010
Processo N.: 1000000955902

Nome: (221864/1) LUIS BRUNO MENDES DA SILVA
Cargo/Função: (3476) APOIO ADM. EDUCACIONAL-ELEMENTAR
Un. Adm: (009466) EEPG JOAQUINA CERQUEIRA CALDAS
A Partir de: 01/12/2010 Até 31/12/2010
Processo N.: 1000000954533

Nome: (221793/1) LUIS ERCULANO DA COSTA LEITE

Cargo/Função: (3476) APOIO ADM. EDUCACIONAL-ELEMENTAR
Un. Adm: (045780) EEPG CRIANCA CIDADADA
A Partir de: 01/12/2010 Até 31/12/2010
Processo N.: 1000000955039
Nome: (211509/4) LUIS ROSENO DA SILVA
Cargo/Função: (3476) APOIO ADM. EDUCACIONAL-ELEMENTAR
Un. Adm: (142166) E.E. DOM FRANCO DALLA VALLE
A Partir de: 01/12/2010 Até 31/12/2010
Processo N.: 1000000954213
Nome: (38532/1) LUIZ ANTONIO MAGALHAES COSTA
Cargo/Função: (4740) APOIO ADM EDUC PROFISSIONALIZADO-30
Un. Adm: (014486) E.E.DE ENSINO FUNDAMEN.E MÉDIO "REGINA T. OLIVEIRA
A Partir de: 01/12/2010 Até 23/12/2010
Processo N.: 1000000955501
Nome: (144150/5) LUIZ ANTONIO VIEIRA
Cargo/Função: (3476) APOIO ADM. EDUCACIONAL-ELEMENTAR
Un. Adm: (038725) CR.EST.ENS.FUND. NASLA JOAQUIM ASCHAR
A Partir de: 01/12/2010 Até 31/12/2010
Processo N.: 1000000954902
Nome: (84467/1) LUIZ CARLOS BATISTA DE OLIVEIRA
Cargo/Função: (4740) APOIO ADM EDUC PROFISSIONALIZADO-30
Un. Adm: (011550) EEPG - GETULIO VARGAS
A Partir de: 01/12/2010 Até 23/12/2010
Processo N.: 1000000954877
Nome: (87229/1) LUIZ CARLOS DA ROCHA
Cargo/Função: (4740) APOIO ADM EDUC PROFISSIONALIZADO-30
Un. Adm: (013536) EEPG - NOVA CANAÃ
A Partir de: 01/12/2010 Até 23/12/2010
Processo N.: 1000000954556
Nome: (84994/1) LUIZ CARLOS DA SILVA
Cargo/Função: (4740) APOIO ADM EDUC PROFISSIONALIZADO-30
Un. Adm: (015210) EEPG - DEP. BERTOLDO FREIRE
A Partir de: 01/12/2010 Até 23/12/2010
Processo N.: 1000000954720
Nome: (209148/4) LUIZ CARLOS GAMA
Cargo/Função: (3476) APOIO ADM. EDUCACIONAL-ELEMENTAR
Un. Adm: (015288) EEPG - BENTO ALEXANDRE DOS SANTOS
A Partir de: 01/12/2010 Até 31/12/2010
Processo N.: 1000000956001
Nome: (59489/6) LUIZ CARLOS MIGUEL
Cargo/Função: (4740) APOIO ADM EDUC PROFISSIONALIZADO-30
Un. Adm: (015687) EEPG - OSCAR SOARES
A Partir de: 01/12/2010 Até 23/12/2010
Processo N.: 1000000956098
Nome: (68686/4) LUIZ CARLOS RODRIGUES
Cargo/Função: (4740) APOIO ADM EDUC PROFISSIONALIZADO-30
Un. Adm: (014559) EEPG - GUILHERME FREITAS ABREU LIMA
A Partir de: 01/12/2010 Até 23/12/2010
Processo N.: 1000000954710
Nome: (222708/1) LUIZ DE OLIVEIRA FILHO
Cargo/Função: (3476) APOIO ADM. EDUCACIONAL-ELEMENTAR
Un. Adm: (012548) EEPG - LEONIDAS DE MATOS
A Partir de: 01/12/2010 Até 31/12/2010
Processo N.: 1000000955988
Nome: (38768/1) LUIZ DOS SANTOS MORAIS
Cargo/Função: (4740) APOIO ADM EDUC PROFISSIONALIZADO-30
Un. Adm: (041548) ASSESSORIA PEDAGOGICA - SANTA TEREZINHA
A Partir de: 01/12/2010 Até 23/12/2010
Processo N.: 1000000955419
Nome: (208928/4) LUIZ FERNANDO DE OLIVEIRA MOREIRA
Cargo/Função: (3476) APOIO ADM. EDUCACIONAL-ELEMENTAR
Un. Adm: (010588) EEPG - PROF. ULISSES CUIABANO
A Partir de: 01/12/2010 Até 31/12/2010
Processo N.: 1000000956120
Nome: (133510/3) LUIZ GOMES VIANA
Cargo/Função: (3476) APOIO ADM. EDUCACIONAL-ELEMENTAR
Un. Adm: (014826) EEPG - ANTONIO FERREIRA SOBRINHO
A Partir de: 01/12/2010 Até 31/12/2010
Processo N.: 1000000954668
Nome: (87155/1) LUIZ OTAVIO CORREA MARQUES
Cargo/Função: (4740) APOIO ADM EDUC PROFISSIONALIZADO-30
Un. Adm: (012688) EEPG - ANTONIO JOAO RIBEIRO
A Partir de: 01/12/2010 Até 23/12/2010
Processo N.: 1000000954550
Nome: (34037/1) LUIZ PACHECO GUIMARAES
Cargo/Função: (1325) PORTEIRO (EM EXTINCAO)
Un. Adm: (012475) EEPG - FELICIANO GALDINO
A Partir de: 01/12/2010 Até 23/12/2010
Processo N.: 1000000955791
Nome: (84592/1) LUIZ RAFAEL GOMES FONSECA
Cargo/Função: (4740) APOIO ADM EDUC PROFISSIONALIZADO-30
Un. Adm: (011614) EEPG - SENADOR MARIO MOTA
A Partir de: 01/12/2010 Até 23/12/2010
Processo N.: 1000000954619
Nome: (111741/14) LUIZ ROQUE RODRIGUES
Cargo/Função: (3476) APOIO ADM. EDUCACIONAL-ELEMENTAR
Un. Adm: (071773) E.E."PADRE ARLINDO IGN.CIO DE OLIVEIRA"
A Partir de: 01/12/2010 Até 31/12/2010
Processo N.: 1000000954658
Nome: (130233/10) LUIZ VICENTE DE OLIVEIRA MARQUES
Cargo/Função: (3476) APOIO ADM. EDUCACIONAL-ELEMENTAR
Un. Adm: (012718) EEPG - BEL. RIBEIRO DE ARRUDA
A Partir de: 01/12/2010 Até 31/12/2010
Processo N.: 1000000955458
Nome: (113428/9) LUZIA FERREIRA DE SOUZA
Cargo/Função: (3476) APOIO ADM. EDUCACIONAL-ELEMENTAR
Un. Adm: (013366) EEPG - N SENHORA APARECIDA
A Partir de: 01/12/2010 Até 31/12/2010
Processo N.: 1000000954413
Nome: (129763/9) MACRINE ROSA DE ARRUDA
Cargo/Função: (3476) APOIO ADM. EDUCACIONAL-ELEMENTAR
Un. Adm: (021091) EEPG - CLENIA ROSALINA SOUZA

A Partir de: 01/12/2010 Até 31/12/2010
Processo N.: 1000000955355
Nome: (87374/1) MAGNO ALVES DOS SANTOS
Cargo/Função: (4740) APOIO ADM EDUC PROFISSIONALIZADO-30
Un. Adm: (015997) EEPG - JADA TORRES
A Partir de: 01/12/2010 Até 23/12/2010
Processo N.: 1000000955454
Nome: (87185/1) MANOEL CARLOS DA LUZ MARQUES ANTONIO
Cargo/Função: (4740) APOIO ADM EDUC PROFISSIONALIZADO-30
Un. Adm: (014982) EEPG - JOAO MATHEUS BARBOSA
A Partir de: 01/12/2010 Até 23/12/2010
Processo N.: 1000000955062
Nome: (119199/11) MANOEL CARLOS RODRIGUES DOS SANTOS
Cargo/Função: (3476) APOIO ADM. EDUCACIONAL-ELEMENTAR
Un. Adm: (011754) EEPG - DES. GABRIEL PINTO DE ARRUDA
A Partir de: 01/12/2010 Até 31/12/2010
Processo N.: 1000000954481
Nome: (220070/2) MANOEL DE JESUS WANDERLEY DA COSTA
Cargo/Função: (3476) APOIO ADM. EDUCACIONAL-ELEMENTAR
Un. Adm: (156400) E.E. CREUSLI DE SOUZA RAMOS
A Partir de: 01/11/2010 Até 30/11/2010
Processo N.: 1000000954482
Nome: (220070/2) MANOEL DE JESUS WANDERLEY DA COSTA
Cargo/Função: (3476) APOIO ADM. EDUCACIONAL-ELEMENTAR
Un. Adm: (156400) E.E. CREUSLI DE SOUZA RAMOS
A Partir de: 01/12/2010 Até 31/12/2010
Processo N.: 1000000955759
Nome: (85010/1) MANOEL DO ESPIRITO SANTO DE AQUINO
Cargo/Função: (4740) APOIO ADM EDUC PROFISSIONALIZADO-30
Un. Adm: (010774) EEPG - DOM ANTONIO CAMPELO
A Partir de: 01/12/2010 Até 31/12/2010
Processo N.: 1000000954572
Nome: (56959/7) MANOEL HILDO DA SILVA PINTO
Cargo/Função: (3476) APOIO ADM. EDUCACIONAL-ELEMENTAR
Un. Adm: (156027) CENTRO DE EDUC.DE JOVEM E ADULTO-CEJA JOSÉ DE ALEN
A Partir de: 01/12/2010 Até 31/12/2010
Processo N.: 1000000955187
Nome: (214715/3) MANOEL JOSE DOS SANTOS
Cargo/Função: (3476) APOIO ADM. EDUCACIONAL-ELEMENTAR
Un. Adm: (013048) EEPG - DEP. DORMEVAL FARIA
A Partir de: 18/11/2010 Até 30/11/2010
Processo N.: 1000000956052
Nome: (38336/1) MANOEL MESSIAS DOS REIS SOBRINHO
Cargo/Função: (1325) PORTEIRO (EM EXTINCAO)
Un. Adm: (009865) EEPG - ALICE FONTES PINHEIRO
A Partir de: 01/12/2010 Até 23/12/2010
Processo N.: 1000000955984
Nome: (28738/1) MANOEL OSORIO DE CASTRO
Cargo/Função: (1325) PORTEIRO (EM EXTINCAO)
Un. Adm: (014478) EEPG - EVANGEL. ASSEM. DE DEUS
A Partir de: 01/12/2010 Até 23/12/2010
Processo N.: 1000000954673
Nome: (84924/1) MANOEL PEDRO DO CARMO
Cargo/Função: (4740) APOIO ADM EDUC PROFISSIONALIZADO-30
Un. Adm: (012688) EEPG - ANTONIO JOAO RIBEIRO
A Partir de: 01/12/2010 Até 23/12/2010
Processo N.: 1000000955961
Nome: (219562/2) MANOEL REIS DO NASCIMENTO
Cargo/Função: (3476) APOIO ADM. EDUCACIONAL-ELEMENTAR
Un. Adm: (015458) EEPG - VICTORIA FURLANI DA RIVA
A Partir de: 01/12/2010 Até 31/12/2010
Processo N.: 1000000955080
Nome: (28745/1) MANOELITO PEREIRA
Cargo/Função: (4740) APOIO ADM EDUC PROFISSIONALIZADO-30
Un. Adm: (012440) EEPG - VER. AMARILTO GOMES DA SILVA
A Partir de: 01/12/2010 Até 23/12/2010
Processo N.: 1000000955800
Nome: (54910/3) MANUEL GOMES DOS SANTOS
Cargo/Função: (4740) APOIO ADM EDUC PROFISSIONALIZADO-30
Un. Adm: (014931) EEPG - SEN FILINTO MULLER
A Partir de: 01/12/2010 Até 23/12/2010
Processo N.: 1000000955457
Nome: (143069/5) MARCELO CAVALCANTE SOUSA
Cargo/Função: (3476) APOIO ADM. EDUCACIONAL-ELEMENTAR
Un. Adm: (013366) EEPG - N SENHORA APARECIDA
A Partir de: 01/12/2010 Até 31/12/2010
Processo N.: 1000000955713
Nome: (143885/5) MARCELO DE CARVALHO
Cargo/Função: (3476) APOIO ADM. EDUCACIONAL-ELEMENTAR
Un. Adm: (014532) EEPG - SAGRADO CORACAO DE JESUS
A Partir de: 01/12/2010 Até 31/12/2010
Processo N.: 1000000954732
Nome: (134275/7) MARCELO DE OLIVEIRA
Cargo/Função: (3476) APOIO ADM. EDUCACIONAL-ELEMENTAR
Un. Adm: (013412) EEPG - CEL. ANTONIO PAES DE BARROS
A Partir de: 01/12/2010 Até 31/12/2010
Processo N.: 1000000955657
Nome: (85780/1) MARCELO OLIVEIRA DA SILVA
Cargo/Função: (4740) APOIO ADM EDUC PROFISSIONALIZADO-30
Un. Adm: (011509) EEPG - DR. JOAO PONCE DE ARRUDA
A Partir de: 01/12/2010 Até 23/12/2010
Processo N.: 1000000954415
Nome: (112467/13) MARCELO RENATO DE SOUZA
Cargo/Função: (3476) APOIO ADM. EDUCACIONAL-ELEMENTAR
Un. Adm: (011606) EEPG - ONZE DE MARÇO
A Partir de: 01/12/2010 Até 31/12/2010
Processo N.: 1000000954675
Nome: (225242/1) MARCELO TADASHI IMADA
Cargo/Função: (3476) APOIO ADM. EDUCACIONAL-ELEMENTAR
Un. Adm: (049913) CENTRO DE FORMACAO DE PROFESSOR CEFAPRO
A Partir de: 01/07/2010 Até 31/07/2010
Processo N.: 1000000954689

Nome: (225242/1) MARCELO TADASHI IMADA
Cargo/Função: (3476) APOIO ADM. EDUCACIONAL-ELEMENTAR
Un. Adm: (049913) CENTRO DE FORMACAO DE PROFESSOR CEFAPRO
A Partir de: 01/08/2010 Até 31/08/2010
Processo N.: 1000000954691

Nome: (225242/1) MARCELO TADASHI IMADA
Cargo/Função: (3476) APOIO ADM. EDUCACIONAL-ELEMENTAR
Un. Adm: (049913) CENTRO DE FORMACAO DE PROFESSOR CEFAPRO
A Partir de: 01/09/2010 Até 30/09/2010
Processo N.: 1000000954693

Nome: (225242/1) MARCELO TADASHI IMADA
Cargo/Função: (3476) APOIO ADM. EDUCACIONAL-ELEMENTAR
Un. Adm: (049913) CENTRO DE FORMACAO DE PROFESSOR CEFAPRO
A Partir de: 01/10/2010 Até 31/10/2010
Processo N.: 1000000954696

Nome: (225242/1) MARCELO TADASHI IMADA
Cargo/Função: (3476) APOIO ADM. EDUCACIONAL-ELEMENTAR
Un. Adm: (049913) CENTRO DE FORMACAO DE PROFESSOR CEFAPRO
A Partir de: 01/11/2010 Até 30/11/2010
Processo N.: 1000000954697

Nome: (225242/1) MARCELO TADASHI IMADA
Cargo/Função: (3476) APOIO ADM. EDUCACIONAL-ELEMENTAR
Un. Adm: (049913) CENTRO DE FORMACAO DE PROFESSOR CEFAPRO
A Partir de: 01/12/2010 Até 31/12/2010
Processo N.: 1000000954909

Nome: (217457/3) MARCELO TEIXEIRA DA CRUZ
Cargo/Função: (3476) APOIO ADM. EDUCACIONAL-ELEMENTAR
Un. Adm: (014516) EEPG - JOAQUIM A. COSTA MARQUES
A Partir de: 01/12/2010 Até 31/12/2010
Processo N.: 1000000956029

Nome: (38506/1) MARCILIO NUNES PORTO
Cargo/Função: (4740) APOIO ADM EDUC PROFISSIONALIZADO-30
Un. Adm: (014303) EEPG - PEDRO FERREIRA
A Partir de: 01/12/2010 Até 23/12/2010
Processo N.: 1000000954729

Nome: (133245/8) MARCIO APARECIDO DE OLIVEIRA FAZAN
Cargo/Função: (3476) APOIO ADM. EDUCACIONAL-ELEMENTAR
Un. Adm: (013404) EEPG - MILTON ARMANDO P. BARROS
A Partir de: 01/12/2010 Até 31/12/2010
Processo N.: 1000000955527

Nome: (89113/1) MARCIO APARECIDO DE SOUZA
Cargo/Função: (4740) APOIO ADM EDUC PROFISSIONALIZADO-30
Un. Adm: (011215) EEPG - SAO PEDRO APOSTOLO
A Partir de: 01/12/2010 Até 23/12/2010
Processo N.: 1000000956005

Nome: (221865/1) MARCIO BARBOSA
Cargo/Função: (3476) APOIO ADM. EDUCACIONAL-ELEMENTAR
Un. Adm: (015806) EEPG - JOSE ALVES BEZERRA
A Partir de: 01/12/2010 Até 31/12/2010
Processo N.: 1000000954637

Nome: (223787/1) MARCIO BENEDITO SARAIVA
Cargo/Função: (3476) APOIO ADM. EDUCACIONAL-ELEMENTAR
Un. Adm: (158810) E.E. "ANTONIO GARCIA"
A Partir de: 01/12/2010 Até 31/12/2010
Processo N.: 1000000954594

Nome: (218403/3) MARCIO FRANCA DE SOUZA
Cargo/Função: (3476) APOIO ADM. EDUCACIONAL-ELEMENTAR
Un. Adm: (010189) EEPG - PADRE JOSE MARIA DO SACRAMENTO
A Partir de: 01/12/2010 Até 31/12/2010
Processo N.: 1000000954559

Nome: (208595/4) MARCIO VASCONCELOS DE SOUZA
Cargo/Função: (3476) APOIO ADM. EDUCACIONAL-ELEMENTAR
Un. Adm: (015210) EEPG - DEP. BERTOLDO FREIRE
A Partir de: 01/12/2010 Até 31/12/2010
Processo N.: 1000000954515

Nome: (223479/1) MARCIONILIO BERNARDES NETO
Cargo/Função: (3476) APOIO ADM. EDUCACIONAL-ELEMENTAR
Un. Adm: (158615) E.E. "CINCO DE ABRIL"
A Partir de: 01/10/2010 Até 31/10/2010
Processo N.: 1000000954516

Nome: (223479/1) MARCIONILIO BERNARDES NETO
Cargo/Função: (3476) APOIO ADM. EDUCACIONAL-ELEMENTAR
Un. Adm: (158615) E.E. "CINCO DE ABRIL"
A Partir de: 01/11/2010 Até 30/11/2010
Processo N.: 1000000954517

Nome: (223479/1) MARCIONILIO BERNARDES NETO
Cargo/Função: (3476) APOIO ADM. EDUCACIONAL-ELEMENTAR
Un. Adm: (158615) E.E. "CINCO DE ABRIL"
A Partir de: 01/12/2010 Até 31/12/2010
Processo N.: 1000000954905

Nome: (88901/1) MARCIRLEY ARAUJO SILVA
Cargo/Função: (4740) APOIO ADM EDUC PROFISSIONALIZADO-30
Un. Adm: (011550) EEPG - GETULIO VARGAS
A Partir de: 01/12/2010 Até 23/12/2010
Processo N.: 1000000954409

Nome: (125518/12) MARCO ANTONIO VIEIRA NUNES
Cargo/Função: (3476) APOIO ADM. EDUCACIONAL-ELEMENTAR
Un. Adm: (013684) EEPG - CEL JULIO MULLER
A Partir de: 01/12/2010 Até 31/12/2010
Processo N.: 1000000955472

Nome: (46623/13) MARCOS ALEXANDRE DE MENEZES
Cargo/Função: (3476) APOIO ADM. EDUCACIONAL-ELEMENTAR
Un. Adm: (014869) EEPG - PREF. ARTHUR RAMOS
A Partir de: 01/12/2010 Até 31/12/2010
Processo N.: 1000000955804

Nome: (144160/5) MARCOS ALVES DE LIMA
Cargo/Função: (3476) APOIO ADM. EDUCACIONAL-ELEMENTAR
Un. Adm: (011940) EEPG - JOSE LEITE DE MORAES
A Partir de: 01/12/2010 Até 31/12/2010
Processo N.: 1000000954643

Nome: (84992/1) MARCOS AURELIO GOMES
Cargo/Função: (4740) APOIO ADM EDUC PROFISSIONALIZADO-30
Un. Adm: (012734) EEPG - LISANDRO NUNES PEREIRA

A Partir de: 01/12/2010 Até 23/12/2010
Processo N.: 1000000954203

Nome: (84598/1) MARCOS CARDOSO
Cargo/Função: (4740) APOIO ADM EDUC PROFISSIONALIZADO-30
Un. Adm: (014796) EEPG - MARIA QUITERIA
A Partir de: 01/12/2010 Até 23/12/2010
Processo N.: 1000000955102

Nome: (131590/9) MARCOS CAVALINI
Cargo/Função: (3476) APOIO ADM. EDUCACIONAL-ELEMENTAR
Un. Adm: (119210) E.E. WELLINGTON FLAVIANO COELHO
A Partir de: 01/12/2010 Até 31/12/2010
Processo N.: 1000000955798

Nome: (133691/6) MARCOS FERNANDES DE AGUIAR
Cargo/Função: (3476) APOIO ADM. EDUCACIONAL-ELEMENTAR
Un. Adm: (014931) EEPG - SEN FILINTO MULLER
A Partir de: 01/12/2010 Até 31/12/2010
Processo N.: 1000000954796

Nome: (84465/1) MARCOS JOSE OLIVEIRA MIRANDA
Cargo/Função: (4740) APOIO ADM EDUC PROFISSIONALIZADO-30
Un. Adm: (011444) EEPG - NOSSA SENHORA DA GUIA
A Partir de: 01/12/2010 Até 23/12/2010
Processo N.: 1000000954578

Nome: (209417/3) MARCOS MENDONCA BARBOSA
Cargo/Função: (3476) APOIO ADM. EDUCACIONAL-ELEMENTAR
Un. Adm: (153907) E.E. MÁRIO DULÍO EVARISTO HENRY
A Partir de: 01/12/2010 Até 31/12/2010
Processo N.: 1000000954217

Nome: (87070/1) MARCOS NUNES MENDONCA
Cargo/Função: (4740) APOIO ADM EDUC PROFISSIONALIZADO-30
Un. Adm: (049999) CENTRO DE FORMACAO E ATUALIZACAO PROF
A Partir de: 01/12/2010 Até 23/12/2010
Processo N.: 1000000955405

Nome: (84475/1) MARCOS RAMOS PACHECO
Cargo/Função: (4740) APOIO ADM EDUC PROFISSIONALIZADO-30
Un. Adm: (010553) EEPG - ANDRE LUIZ DA SILVA REIS
A Partir de: 01/12/2010 Até 23/12/2010
Processo N.: 1000000955368

Nome: (216403/3) MARCOS ROBERTO SOUZA SANTOS
Cargo/Função: (3476) APOIO ADM. EDUCACIONAL-ELEMENTAR
Un. Adm: (009440) EEPG - LEOVIGILDO DE MELO
A Partir de: 01/12/2010 Até 31/12/2010
Processo N.: 1000000954583

Nome: (133980/9) MARCOS VINICIO RAMOS
Cargo/Função: (3476) APOIO ADM. EDUCACIONAL-ELEMENTAR
Un. Adm: (124044) E.E. PORTAL DA AMAZONIA
A Partir de: 01/12/2010 Até 31/12/2010
Processo N.: 1000000954200

Nome: (219762/2) MARDEM LOPES PAIVA
Cargo/Função: (3476) APOIO ADM. EDUCACIONAL-ELEMENTAR
Un. Adm: (038733) CR. EST. ENS. FD. MARIA EUNICE DUARTE BARROS
A Partir de: 01/12/2010 Até 31/12/2010
Processo N.: 1000000954879

Nome: (220696/1) MARIA APARECIDA FROIS DE LIMA
Cargo/Função: (3476) APOIO ADM. EDUCACIONAL-ELEMENTAR
Un. Adm: (013536) EEPG - NOVA CANAA
A Partir de: 01/12/2010 Até 31/12/2010
Processo N.: 1000000954585

Nome: (145007/3) MARIA APARECIDA GIACOMINI QUEIROZ
Cargo/Função: (3476) APOIO ADM. EDUCACIONAL-ELEMENTAR
Un. Adm: (124044) E.E. PORTAL DA AMAZONIA
A Partir de: 01/12/2010 Até 31/12/2010
Processo N.: 1000000956036

Nome: (133421/7) MARIA APARECIDA SANTIAGO DE SOUZA
Cargo/Função: (3476) APOIO ADM. EDUCACIONAL-ELEMENTAR
Un. Adm: (014303) EEPG - PEDRO FERREIRA
A Partir de: 01/12/2010 Até 31/12/2010
Processo N.: 1000000955176

Nome: (87252/1) MARIA AUXILIADORA FERREIRA
Cargo/Função: (4740) APOIO ADM EDUC PROFISSIONALIZADO-30
Un. Adm: (040649) ASSESSORIA PEDAGOGICA - ALTO ARAGUAIA
A Partir de: 01/12/2010 Até 23/12/2010
Processo N.: 1000000954580

Nome: (144147/5) MARIA DE JESUS LUNA BRITO
Cargo/Função: (3476) APOIO ADM. EDUCACIONAL-ELEMENTAR
Un. Adm: (042340) ASSESSORIA PEDAGOGICA - APIACAS
A Partir de: 01/12/2010 Até 31/12/2010
Processo N.: 1000000954579

Nome: (76614/16) MARIA GORETH ALVES DE LIMA CAVALCANTE
Cargo/Função: (3476) APOIO ADM. EDUCACIONAL-ELEMENTAR
Un. Adm: (042340) ASSESSORIA PEDAGOGICA - APIACAS
A Partir de: 01/12/2010 Até 31/12/2010
Processo N.: 1000000954674

Nome: (134551/7) MARIA HELENA CARNEIRO DOS SANTOS
Cargo/Função: (3476) APOIO ADM. EDUCACIONAL-ELEMENTAR
Un. Adm: (016144) EEPG - JUPIARA
A Partir de: 01/12/2010 Até 31/12/2010
Processo N.: 1000000954641

Nome: (204372/3) MARIA JOCELINA ROCHA DA CUNHA
Cargo/Função: (3476) APOIO ADM. EDUCACIONAL-ELEMENTAR
Un. Adm: (013544) EEPG - NOVA UNIAO
A Partir de: 01/12/2010 Até 31/12/2010
Processo N.: 1000000955962

Nome: (85057/1) MARIA PARECIDA SALES DE SOUSA LOURENCO
Cargo/Função: (4740) APOIO ADM EDUC PROFISSIONALIZADO-30
Un. Adm: (011274) EEPG - PROF. MARIA NAZARETH M. NOLETO
A Partir de: 01/12/2010 Até 23/12/2010
Processo N.: 1000000955462

Nome: (67631/1) MARIA ZILNETE DE OLIVEIRA RIBEIRO
Cargo/Função: (4740) APOIO ADM EDUC PROFISSIONALIZADO-30
Un. Adm: (013919) EEPG - ALFREDO DE ARAUJO GRANJA
A Partir de: 01/12/2010 Até 23/12/2010
Processo N.: 1000000954648

Nome: (223513/1) MARILTON LUCIANO DE ARRUDA

Cargo/Função: (3476) APOIO ADM. EDUCACIONAL-ELEMENTAR
Un. Adm: (012734) EEPG - LISANDRO NUNES PEREIRA
A Partir de: 01/12/2010 Até 31/12/2010
Processo N.: 1000000955349
Nome: (110238/18) MARIO ALVES NEVES
Cargo/Função: (3476) APOIO ADM. EDUCACIONAL-ELEMENTAR
Un. Adm: (011282) EEPG - HERONILDES ARAUJO
A Partir de: 01/11/2010 Até 30/11/2010
Processo N.: 1000000955350
Nome: (110238/18) MARIO ALVES NEVES
Cargo/Função: (3476) APOIO ADM. EDUCACIONAL-ELEMENTAR
Un. Adm: (011282) EEPG - HERONILDES ARAUJO
A Partir de: 01/12/2010 Até 31/12/2010
Processo N.: 1000000955371
Nome: (27444/3) MARIO LEITE DA SILVA
Cargo/Função: (4740) APOIO ADM EDUC PROFISSIONALIZADO-30
Un. Adm: (011711) EEPG - ESPERIDIAO MARQUES
A Partir de: 01/12/2010 Até 23/12/2010
Processo N.: 1000000956057
Nome: (224965/1) MARIO LUIS DA CRUZ
Cargo/Função: (3476) APOIO ADM. EDUCACIONAL-ELEMENTAR
Un. Adm: (010065) EEPG - TANCREDO DE ALMEIDA NEVES
A Partir de: 01/12/2010 Até 31/12/2010
Processo N.: 1000000955820
Nome: (209923/3) MARIUZA GUIA DE SOUZA LOPES
Cargo/Função: (3476) APOIO ADM. EDUCACIONAL-ELEMENTAR
Un. Adm: (010502) EEPG - AUREOLINA EUSTACIA RIBEIRO
A Partir de: 01/12/2010 Até 23/12/2010
Processo N.: 1000000954933
Nome: (105065/2) MARIZETH DA SILVA LEITE
Cargo/Função: (4740) APOIO ADM EDUC PROFISSIONALIZADO-30
Un. Adm: (012130) EEPG - MARIA LEITE MARCOSKI
A Partir de: 01/12/2010 Até 23/12/2010
Processo N.: 1000000956096
Nome: (205519/7) MARLENE PEREIRA DOS SANTOS
Cargo/Função: (3476) APOIO ADM. EDUCACIONAL-ELEMENTAR
Un. Adm: (012211) EEPG - MERCEDES DE PAULA SOSA
A Partir de: 01/12/2010 Até 31/12/2010
Processo N.: 1000000955803
Nome: (143912/4) MARLEY SANTIAGO DE SOUZA
Cargo/Função: (3476) APOIO ADM. EDUCACIONAL-ELEMENTAR
Un. Adm: (011940) EEPG - JOSE LEITE DE MORAES
A Partir de: 01/12/2010 Até 31/12/2010
Processo N.: 1000000954818
Nome: (202729/3) MARLON SILVA RIBEIRO PINTO
Cargo/Função: (3476) APOIO ADM. EDUCACIONAL-ELEMENTAR
Un. Adm: (069191) ASSESSORIA PEDAGOGICA DE BOM JESUS ARAGU
A Partir de: 01/12/2010 Até 31/12/2010
Processo N.: 1000000955546
Nome: (125419/13) MARTINHO LUIZ DA SILVA
Cargo/Função: (3476) APOIO ADM. EDUCACIONAL-ELEMENTAR
Un. Adm: (013056) EEPG - MARIO SPINELLI
A Partir de: 01/12/2010 Até 31/12/2010
Processo N.: 1000000954568
Nome: (87953/1) MATUZALEM PEREIRA MILHOMEN JUNIOR
Cargo/Função: (4740) APOIO ADM EDUC PROFISSIONALIZADO-30
Un. Adm: (137758) E.E. PROFESSORA HILDA ROCHA SOUZA
A Partir de: 01/12/2010 Até 23/12/2010
Processo N.: 1000000955922
Nome: (209195/4) MAURICIO CLEITON RIBEIRO DE FRANCA
Cargo/Função: (3476) APOIO ADM. EDUCACIONAL-ELEMENTAR
Un. Adm: (012190) EEPG - ANTONIO GERALDO G. GATTIBONI
A Partir de: 01/12/2010 Até 31/12/2010
Processo N.: 1000000955718
Nome: (123969/12) MAURICIO DARCENIL DE SOUZA
Cargo/Função: (3476) APOIO ADM. EDUCACIONAL-ELEMENTAR
Un. Adm: (011045) EEPG - PROF. ELIZABETH F. MAGALHAES
A Partir de: 01/12/2010 Até 31/12/2010
Processo N.: 1000000955790
Nome: (16411/1) MAURICIO FERREIRA RIBEIRO
Cargo/Função: (4740) APOIO ADM EDUC PROFISSIONALIZADO-30
Un. Adm: (011614) EEPG - SENADOR MARIO MOTA
A Partir de: 01/12/2010 Até 23/12/2010
Processo N.: 1000000954432
Nome: (222793/1) MAURICIO MIRANDA DA SILVA
Cargo/Função: (3476) APOIO ADM. EDUCACIONAL-ELEMENTAR
Un. Adm: (015814) EEPG - RENATO SPINELLI
A Partir de: 01/12/2010 Até 31/12/2010
Processo N.: 1000000954759
Nome: (120558/3) MAURO AURELIO ALBUQUERQUE DA SILVA
Cargo/Função: (3476) APOIO ADM. EDUCACIONAL-ELEMENTAR
Un. Adm: (009474) EEPG - SOUZA BANDEIRA
A Partir de: 01/12/2010 Até 31/12/2010
Processo N.: 1000000954787
Nome: (120265/7) MAURO JOSE DOS SANTOS
Cargo/Função: (3476) APOIO ADM. EDUCACIONAL-ELEMENTAR
Un. Adm: (012459) EEPG - JOSE CASEMIRO DE PINHO
A Partir de: 01/12/2010 Até 31/12/2010
Processo N.: 1000000954318
Nome: (219840/2) MAYCO AGUIRRE DOS SANTOS
Cargo/Função: (3476) APOIO ADM. EDUCACIONAL-ELEMENTAR
Un. Adm: (148091) E.E. JARDIM UNIVERSITARIO
A Partir de: 01/12/2010 Até 31/12/2010
Processo N.: 1000000954830
Nome: (100089/1) MICHELE DA SILVA ARAUJO
Cargo/Função: (4740) APOIO ADM EDUC PROFISSIONALIZADO-30
Un. Adm: (049875) EEPG DOMINGOS SAVIO BRANDAO LIMA
A Partir de: 01/12/2010 Até 23/12/2010
Processo N.: 1000000955985
Nome: (222527/1) MIGUEL BENEDITO BENTO
Cargo/Função: (3476) APOIO ADM. EDUCACIONAL-ELEMENTAR
Un. Adm: (158321) E.E. JOSÉ MARIANO BENTO
A Partir de: 01/12/2010 Até 31/12/2010

Processo N.: 1000000955437
Nome: (143007/4) MILSON RODRIGUES LOUZADA
Cargo/Função: (3476) APOIO ADM. EDUCACIONAL-ELEMENTAR
Un. Adm: (014648) EEPG - 21 DE ABRIL
A Partir de: 01/12/2010 Até 31/12/2010
Processo N.: 1000000954536
Nome: (113602/8) MILTON FERREIRA NUNES
Cargo/Função: (3476) APOIO ADM. EDUCACIONAL-ELEMENTAR
Un. Adm: (016209) EEPG - PADRE THIAGO
A Partir de: 01/12/2010 Até 31/12/2010
Processo N.: 1000000955707
Nome: (66348/1) MILTON RODRIGUES DE SOUZA
Cargo/Função: (4740) APOIO ADM EDUC PROFISSIONALIZADO-30
Un. Adm: (040886) ASSESSORIA PEDAGOGICA - GUIRATINGA
A Partir de: 01/11/2010 Até 30/11/2010
Processo N.: 1000000955709
Nome: (66348/1) MILTON RODRIGUES DE SOUZA
Cargo/Função: (4740) APOIO ADM EDUC PROFISSIONALIZADO-30
Un. Adm: (040886) ASSESSORIA PEDAGOGICA - GUIRATINGA
A Partir de: 01/12/2010 Até 23/12/2010
Processo N.: 1000000954595
Nome: (143019/5) MIRANEY RODRIGUES DO AMARAL
Cargo/Função: (3476) APOIO ADM. EDUCACIONAL-ELEMENTAR
Un. Adm: (013552) EEPG - PEDRO BIANCHINI
A Partir de: 01/12/2010 Até 31/12/2010
Processo N.: 1000000955506
Nome: (141746/6) MOACIR DOS SANTOS
Cargo/Função: (3476) APOIO ADM. EDUCACIONAL-ELEMENTAR
Un. Adm: (124923) E.E. ANDRE ANTONIO MAGGI
A Partir de: 01/12/2010 Até 31/12/2010
Processo N.: 1000000954869
Nome: (87396/1) MOACIR PORTUGUES DE SOUZA
Cargo/Função: (4740) APOIO ADM EDUC PROFISSIONALIZADO-30
Un. Adm: (013692) EEPG - ARGEMIRO R. PIMENTEL
A Partir de: 01/12/2010 Até 23/12/2010
Processo N.: 1000000954562
Nome: (67129/1) MOACY SANTANA
Cargo/Função: (3476) APOIO ADM. EDUCACIONAL-ELEMENTAR
Un. Adm: (049549) EEPG SAO MIGUEL
A Partir de: 01/12/2010 Até 23/12/2010
Processo N.: 1000000955674
Nome: (38614/1) MOISES PIRES DE MIRANDA
Cargo/Função: (4740) APOIO ADM EDUC PROFISSIONALIZADO-30
Un. Adm: (012580) EEPG - OSVALDITA ELIZA TEIXEIRA COUTO
A Partir de: 01/12/2010 Até 23/12/2010
Processo N.: 1000000954937
Nome: (225883/1) MONICA SILVA BATISTA DOS SANTOS
Cargo/Função: (3476) APOIO ADM. EDUCACIONAL-ELEMENTAR
Un. Adm: (011576) EEPG - DINIZ ALVES DE TOLEDO
A Partir de: 01/12/2010 Até 23/12/2010
Processo N.: 1000000955976
Nome: (221052/1) NAPOLEAO APARECIDO DE ALENCAR JUNIOR
Cargo/Função: (3476) APOIO ADM. EDUCACIONAL-ELEMENTAR
Un. Adm: (156019) E.E. JOAQUIM BARBOSA DOS SANTOS
A Partir de: 01/12/2010 Até 23/12/2010
Processo N.: 1000000955441
Nome: (99240/1) NARCISO ALVES
Cargo/Função: (4740) APOIO ADM EDUC PROFISSIONALIZADO-30
Un. Adm: (009520) EEPG - ANDRE AVELINO RIBEIRO
A Partir de: 01/12/2010 Até 23/12/2010
Processo N.: 1000000954220
Nome: (222190/1) NEIL QUIRINO DO CARMO
Cargo/Função: (3476) APOIO ADM. EDUCACIONAL-ELEMENTAR
Un. Adm: (154946) CENTRO DE EDUC. DE JOVEM E ADULTO-CEJA PAULO FREIRE
A Partir de: 01/12/2010 Até 31/12/2010
Processo N.: 1000000955051
Nome: (68775/4) NEIVA ALVES DE SOUZA
Cargo/Função: (4740) APOIO ADM EDUC PROFISSIONALIZADO-30
Un. Adm: (010839) EEPG - ANTONIO G. BALBINO
A Partir de: 01/12/2010 Até 23/12/2010
Processo N.: 1000000955020
Nome: (205354/6) NESTOR BENITO BAZAN DANIELICHEN
Cargo/Função: (3476) APOIO ADM. EDUCACIONAL-ELEMENTAR
Un. Adm: (084336) EE PROFESSOR JOAO FLORENTINO SILVA NETO
A Partir de: 01/12/2010 Até 31/12/2010
Processo N.: 1000000954322
Nome: (89546/1) NEUCI DE OLIVEIRA SANTOS
Cargo/Função: (4740) APOIO ADM EDUC PROFISSIONALIZADO-30
Un. Adm: (016098) EEPG - DEP. EMANUEL PINHEIRO
A Partir de: 01/12/2010 Até 23/12/2010
Processo N.: 1000000955075
Nome: (88738/1) NEVIO ALVES SILVA
Cargo/Função: (4740) APOIO ADM EDUC PROFISSIONALIZADO-30
Un. Adm: (012831) EEPG - MARECHAL RONDON
A Partir de: 01/12/2010 Até 23/12/2010
Processo N.: 1000000954725
Nome: (101323/1) NICOLAU MACHADO
Cargo/Função: (4740) APOIO ADM EDUC PROFISSIONALIZADO-30
Un. Adm: (041408) ASSESSORIA PEDAGOGICA - COLIDER
A Partir de: 01/12/2010 Até 23/12/2010
Processo N.: 1000000954305
Nome: (87851/1) NILO ARAUJO LIMA
Cargo/Função: (4740) APOIO ADM EDUC PROFISSIONALIZADO-30
Un. Adm: (050008) CENTRO DE FORMACAO E ATUALIZACAO PROF
A Partir de: 01/12/2010 Até 23/12/2010
Processo N.: 1000000955447
Nome: (49399/7) NILVI HERBERTS
Cargo/Função: (4740) APOIO ADM EDUC PROFISSIONALIZADO-30
Un. Adm: (015156) EEPG - NORBERTO SCHWANTES
A Partir de: 01/12/2010 Até 23/12/2010
Processo N.: 1000000956004
Nome: (132731/9) NIVALDO RIBEIRO
Cargo/Função: (3476) APOIO ADM. EDUCACIONAL-ELEMENTAR

Un. Adm: (015806) EEPFG - JOSE ALVES BEZERRA
A Partir de: 01/12/2010 Até 31/12/2010
Processo N.: 1000000954625
Nome: (38481/1) NIVALDO RODRIGUES DA COSTA
Cargo/Função: (4740) APOIO ADM EDUC PROFISSIONALIZADO-30
Un. Adm: (011223) EEPG - PROF. IVONE TRAMARIM DE OLIVEIRA
A Partir de: 01/12/2010 Até 23/12/2010
Processo N.: 1000000954788
Nome: (85220/1) NORION SIQUEIRA DE JESUS
Cargo/Função: (4740) APOIO ADM EDUC PROFISSIONALIZADO-30
Un. Adm: (013854) EEPG - CLOVIS PINHEIRO
A Partir de: 01/12/2010 Até 23/12/2010
Processo N.: 1000000955364
Nome: (114363/10) ODAILSON NUNES DOS SANTOS
Cargo/Função: (3476) APOIO ADM. EDUCACIONAL-ELEMENTAR
Un. Adm: (009440) EEPFG - LEOVIGILDO DE MELO
A Partir de: 01/12/2010 Até 31/12/2010
Processo N.: 1000000954437
Nome: (130411/6) ODAIR JOE GOMES DE CAMPOS
Cargo/Função: (3476) APOIO ADM. EDUCACIONAL-ELEMENTAR
Un. Adm: (012335) EEPG - PROF. MARIA MACEDO RODRIGUES
A Partir de: 01/12/2010 Até 31/12/2010
Processo N.: 1000000954631
Nome: (87044/1) ODAIR JOSE FERREIRA SOARES DOS SANTOS
Cargo/Função: (4740) APOIO ADM EDUC PROFISSIONALIZADO-30
Un. Adm: (011223) EEPG - PROF. IVONE TRAMARIM DE OLIVEIRA
A Partir de: 01/12/2010 Até 23/12/2010
Processo N.: 1000000955112
Nome: (54207/6) ODAIR JOSE GASPAR DE SOUZA
Cargo/Função: (4740) APOIO ADM EDUC PROFISSIONALIZADO-30
Un. Adm: (014397) EEPFG - FILINTO MULLER
A Partir de: 01/12/2010 Até 23/12/2010
Processo N.: 1000000954769
Nome: (143583/5) ODAIR JOSE MARQUES NEVES
Cargo/Função: (3476) APOIO ADM. EDUCACIONAL-ELEMENTAR
Un. Adm: (013471) EEPG - CAFE NORTE
A Partir de: 01/12/2010 Até 31/12/2010
Processo N.: 1000000955850
Nome: (87307/1) ODALINO FRANCISCO DE CAMPOS
Cargo/Função: (4740) APOIO ADM EDUC PROFISSIONALIZADO-30
Un. Adm: (016136) EEPFG - WALDEMON MORAES COELHO
A Partir de: 01/12/2010 Até 23/12/2010
Processo N.: 1000000955822
Nome: (87219/1) ODENILTON DE MORAES
Cargo/Função: (4740) APOIO ADM EDUC PROFISSIONALIZADO-30
Un. Adm: (012955) EEPG - DR. ITRYO CORREA
A Partir de: 01/12/2010 Até 23/12/2010
Processo N.: 1000000956090
Nome: (223341/1) ODENIR FERREIRA LEMES
Cargo/Função: (3476) APOIO ADM. EDUCACIONAL-ELEMENTAR
Un. Adm: (015407) EEPG - DOMINGOS BRIANTE
A Partir de: 01/12/2010 Até 31/12/2010
Processo N.: 1000000954479
Nome: (219278/3) ODENIR NETO COELHO LEANDRO
Cargo/Função: (3476) APOIO ADM. EDUCACIONAL-ELEMENTAR
Un. Adm: (156396) E.E. SANTO ANTONIO
A Partir de: 01/11/2010 Até 30/11/2010
Processo N.: 1000000954480
Nome: (219278/3) ODENIR NETO COELHO LEANDRO
Cargo/Função: (3476) APOIO ADM. EDUCACIONAL-ELEMENTAR
Un. Adm: (156396) E.E. SANTO ANTONIO
A Partir de: 01/12/2010 Até 31/12/2010
Processo N.: 1000000954632
Nome: (84919/1) ODINEI AUGUSTO CANUTO DA SILVA
Cargo/Função: (4740) APOIO ADM EDUC PROFISSIONALIZADO-30
Un. Adm: (012653) EEPG - MARECHAL RONDON
A Partir de: 01/12/2010 Até 23/12/2010
Processo N.: 1000000954402
Nome: (44961/3) OLIMPIO TEIXEIRA DE SOUZA
Cargo/Função: (1503) VIGIA
Un. Adm: (069493) EE BOA ESPERANCA
A Partir de: 01/12/2010 Até 23/12/2010
Processo N.: 1000000955551
Nome: (78084/21) ORLANDO TEODORO BATISTA
Cargo/Função: (3476) APOIO ADM. EDUCACIONAL-ELEMENTAR
Un. Adm: (016179) EEPFG - BENEDITO CESARIO DA CRUZ
A Partir de: 01/12/2010 Até 31/12/2010
Processo N.: 1000000954543
Nome: (14829/1) OSMAR ARESTINO DE RESENDE
Cargo/Função: (4740) APOIO ADM EDUC PROFISSIONALIZADO-30
Un. Adm: (013013) EEPFG - SAO DOMINGOS SAVIO
A Partir de: 01/12/2010 Até 23/12/2010
Processo N.: 1000000954426
Nome: (219909/2) OSMAR DA SILVA
Cargo/Função: (3476) APOIO ADM. EDUCACIONAL-ELEMENTAR
Un. Adm: (015881) EEPG - EMANUEL PINHEIRO
A Partir de: 01/12/2010 Até 31/12/2010
Processo N.: 1000000955517
Nome: (87345/1) OSMAR LUIZ KLEIN
Cargo/Função: (4740) APOIO ADM EDUC PROFISSIONALIZADO-30
Un. Adm: (013773) EEPG - 29 DE JUNHO
A Partir de: 01/12/2010 Até 23/12/2010
Processo N.: 1000000954898
Nome: (85284/1) OSVAULTON BATISTA DA SILVA
Cargo/Função: (4740) APOIO ADM EDUC PROFISSIONALIZADO-30
Un. Adm: (014893) EEPG - MILTON DA COSTA FERREIRA
A Partir de: 01/12/2010 Até 23/12/2010
Processo N.: 1000000954921
Nome: (126331/12) OSVALDO BOSSOLANI
Cargo/Função: (3476) APOIO ADM. EDUCACIONAL-ELEMENTAR
Un. Adm: (016187) EEPFG - 12 DE OUTUBRO
A Partir de: 01/12/2010 Até 31/12/2010
Processo N.: 1000000954439

Nome: (85898/1) OSVALDO FERREIRA DOS SANTOS
Cargo/Função: (4740) APOIO ADM EDUC PROFISSIONALIZADO-30
Un. Adm: (012335) EEPG - PROF. MARIA MACEDO RODRIGUES
A Partir de: 01/12/2010 Até 23/12/2010
Processo N.: 1000000954998
Nome: (31936/1) OSVALDO PEREIRA
Cargo/Função: (4740) APOIO ADM EDUC PROFISSIONALIZADO-30
Un. Adm: (011797) EEPFG - PROF. ANA M. DAS GRACAS S. NORONHA
A Partir de: 01/12/2010 Até 23/12/2010
Processo N.: 1000000953475
Nome: (88555/3) OTACILIO MANOEL DE ARRUDA
Cargo/Função: (4740) APOIO ADM EDUC PROFISSIONALIZADO-30
Un. Adm: (040541) ASSESSORIA PEDAGOGICA - ROSARIO OESTE
A Partir de: 01/11/2010 Até 30/11/2010
Processo N.: 1000000954887
Nome: (85236/1) PAULO ALEXANDRE SODRE DA COSTA
Cargo/Função: (4740) APOIO ADM EDUC PROFISSIONALIZADO-30
Un. Adm: (014990) EEPG - CAMPOS SALES
A Partir de: 01/12/2010 Até 23/12/2010
Processo N.: 1000000954197
Nome: (205360/5) PAULO CESAR PROENÇA
Cargo/Função: (3476) APOIO ADM. EDUCACIONAL-ELEMENTAR
Un. Adm: (038733) CR. EST. ENS. FD. MARIA EUNICE DUARTE BARROS
A Partir de: 01/12/2010 Até 31/12/2010
Processo N.: 1000000955783
Nome: (134991/6) PAULO CEZAR DA TRINDADE
Cargo/Função: (3476) APOIO ADM. EDUCACIONAL-ELEMENTAR
Un. Adm: (014583) EEPFG - ALTERNATIVA
A Partir de: 01/12/2010 Até 31/12/2010
Processo N.: 1000000954757
Nome: (38759/1) PAULO CEZAR DUTRA DE OLIVEIRA
Cargo/Função: (4740) APOIO ADM EDUC PROFISSIONALIZADO-30
Un. Adm: (011533) EEPFG - CEL. JERONIMO GOMES SILVA
A Partir de: 01/12/2010 Até 23/12/2010
Processo N.: 1000000954927
Nome: (211970/4) PAULO DINIZ DA SILVA CRUZ
Cargo/Função: (3476) APOIO ADM. EDUCACIONAL-ELEMENTAR
Un. Adm: (154156) E.E. PAULO FREIRE
A Partir de: 01/12/2010 Até 31/12/2010
Processo N.: 1000000954920
Nome: (27437/4) PAULO DONIZETE PEREIRA CLUBE
Cargo/Função: (4740) APOIO ADM EDUC PROFISSIONALIZADO-30
Un. Adm: (016187) EEPFG - 12 DE OUTUBRO
A Partir de: 01/12/2010 Até 21/12/2010
Processo N.: 1000000955101
Nome: (140410/6) PAULO LOPES PEREIRA
Cargo/Função: (3476) APOIO ADM. EDUCACIONAL-ELEMENTAR
Un. Adm: (119210) E.E. WELLINGTON FLAVIANO COELHO
A Partir de: 01/12/2010 Até 31/12/2010
Processo N.: 1000000955398
Nome: (84993/1) PAULO MARCOS DA SILVA E SILVA
Cargo/Função: (4740) APOIO ADM EDUC PROFISSIONALIZADO-30
Un. Adm: (013595) EEPFG - PE. CESAR ALBISETTI
A Partir de: 01/12/2010 Até 23/12/2010
Processo N.: 1000000955761
Nome: (95412/1) PAULO ROBERTO ALMEIDA
Cargo/Função: (4740) APOIO ADM EDUC PROFISSIONALIZADO-30
Un. Adm: (011088) EEPG - ODORICO LEOCARIO ROSA
A Partir de: 01/12/2010 Até 23/12/2010
Processo N.: 1000000954698
Nome: (38640/1) PAULO ROBERTO ALVES DOS SANTOS MACEDO
Cargo/Função: (4740) APOIO ADM EDUC PROFISSIONALIZADO-30
Un. Adm: (012548) EEPG - LEONIDAS DE MATOS
A Partir de: 01/12/2010 Até 23/12/2010
Processo N.: 1000000954417
Nome: (103807/8) PAULO ROBERTO DA SILVA
Cargo/Função: (3476) APOIO ADM. EDUCACIONAL-ELEMENTAR
Un. Adm: (011630) EEPFG - DR. LEOPOLDO AMBROSIO FILHO
A Partir de: 01/12/2010 Até 31/12/2010
Processo N.: 1000000955728
Nome: (220021/2) PAULO ROBERTO DO CARMO PINHEIRO
Cargo/Função: (3476) APOIO ADM. EDUCACIONAL-ELEMENTAR
Un. Adm: (009423) EEPG - BARAO DE MELGACO
A Partir de: 01/12/2010 Até 31/12/2010
Processo N.: 1000000955382
Nome: (56265/9) PAULO ROBERTO MONTEIRO NOVAIS
Cargo/Função: (4740) APOIO ADM EDUC PROFISSIONALIZADO-30
Un. Adm: (013765) EEPG - JOAO RIBEIRO VILELA
A Partir de: 01/12/2010 Até 23/12/2010
Processo N.: 1000000954487
Nome: (26828/1) PAULO SERGIO DE MESQUITA
Cargo/Função: (4740) APOIO ADM EDUC PROFISSIONALIZADO-30
Un. Adm: (010960) EEPG - JOSE RODRIGUES DOS SANTOS
A Partir de: 01/12/2010 Até 23/12/2010
Processo N.: 1000000955714
Nome: (98124/16) PAULO SERGIO FRANCO
Cargo/Função: (3476) APOIO ADM. EDUCACIONAL-ELEMENTAR
Un. Adm: (014532) EEPG - SAGRADO CORACAO DE JESUS
A Partir de: 01/12/2010 Até 31/12/2010
Processo N.: 1000000955908
Nome: (220075/2) PAULO VITOR DE MIRANDA SOUZA
Cargo/Função: (3476) APOIO ADM. EDUCACIONAL-ELEMENTAR
Un. Adm: (012173) EEPG - HERACLITO LEONCIO MONTEIRO
A Partir de: 01/12/2010 Até 31/12/2010
Processo N.: 1000000955920
Nome: (92535/19) PEDRO BENEDITO DE ALCANTARA
Cargo/Função: (3476) APOIO ADM. EDUCACIONAL-ELEMENTAR
Un. Adm: (012190) EEPG - ANTONIO GERALDO G. GATTIBONI
A Partir de: 01/12/2010 Até 31/12/2010
Processo N.: 1000000953711
Nome: (41533/3) PEDRO BEZERRA DAS SANTOS
Cargo/Função: (4740) APOIO ADM EDUC PROFISSIONALIZADO-30
Un. Adm: (040924) ASSESSORIA PEDAGOGICA - CHAPADA DOS GUIM

A Partir de: 01/11/2010 Até 30/11/2010
 Processo N.: 100000954569
 Nome: (32679/1) PEDRO FERREIRA ARAUJO
 Cargo/Função: (4740) APOIO ADM EDUC PROFISSIONALIZADO-30
 Un. Adm: (137758) E.E. PROFESSORA HILDA ROCHA SOUZA
 A Partir de: 01/12/2010 Até 23/12/2010
 Processo N.: 100000954547
 Nome: (77548/10) PEDRO RODRIGUES DO NASCIMENTO
 Cargo/Função: (4740) APOIO ADM EDUC PROFISSIONALIZADO-30
 Un. Adm: (011720) EEPG - UNIAO E FORÇA
 A Partir de: 01/12/2010 Até 23/12/2010
 Processo N.: 100000955811
 Nome: (208611/4) PETERSON GOMES FERNANDES
 Cargo/Função: (3476) APOIO ADM. EDUCACIONAL-ELEMENTAR
 Un. Adm: (015253) EEPG - LOURENÇO PERUCHI
 A Partir de: 01/12/2010 Até 31/12/2010
 Processo N.: 100000954824
 Nome: (144069/5) QUERMESON ALEXANDRE DA SILVA
 Cargo/Função: (3476) APOIO ADM. EDUCACIONAL-ELEMENTAR
 Un. Adm: (016349) EEPG - GURARANTA
 A Partir de: 01/12/2010 Até 23/12/2010
 Processo N.: 100000959595
 Nome: (202522/5) QUIRINO GOMES FERREIRA
 Cargo/Função: (3476) APOIO ADM. EDUCACIONAL-ELEMENTAR
 Un. Adm: (015458) EEPG - VICTORIA FURLANI DA RIVA
 A Partir de: 01/12/2010 Até 31/12/2010
 Processo N.: 100000955063
 Nome: (1884/1) RAFAEL DA PENHA
 Cargo/Função: (4740) APOIO ADM EDUC PROFISSIONALIZADO-30
 Un. Adm: (011746) CEJA - "PROF. MILTON MARQUES CURVO"
 A Partir de: 01/09/2010 Até 30/09/2010
 Processo N.: 100000955067
 Nome: (1884/1) RAFAEL DA PENHA
 Cargo/Função: (4740) APOIO ADM EDUC PROFISSIONALIZADO-30
 Un. Adm: (011746) CEJA - "PROF. MILTON MARQUES CURVO"
 A Partir de: 01/10/2010 Até 31/10/2010
 Processo N.: 100000955070
 Nome: (1884/1) RAFAEL DA PENHA
 Cargo/Função: (4740) APOIO ADM EDUC PROFISSIONALIZADO-30
 Un. Adm: (011746) CEJA - "PROF. MILTON MARQUES CURVO"
 A Partir de: 01/11/2010 Até 30/11/2010
 Processo N.: 100000955073
 Nome: (1884/1) RAFAEL DA PENHA
 Cargo/Função: (4740) APOIO ADM EDUC PROFISSIONALIZADO-30
 Un. Adm: (011746) CEJA - "PROF. MILTON MARQUES CURVO"
 A Partir de: 01/12/2010 Até 23/12/2010
 Processo N.: 100000954917
 Nome: (144099/5) RAILTO DE JESUS OLIVEIRA
 Cargo/Função: (3476) APOIO ADM. EDUCACIONAL-ELEMENTAR
 Un. Adm: (014508) EEPG - 7 DE SETEMBRO
 A Partir de: 01/12/2010 Até 31/12/2010
 Processo N.: 100000954467
 Nome: (87585/5) RAIMUNDO FERREIRA FONSECA
 Cargo/Função: (3476) APOIO ADM. EDUCACIONAL-ELEMENTAR
 Un. Adm: (124907) E.E. TEOANTONIO CARLOS DA CUNHA
 A Partir de: 01/12/2010 Até 31/12/2010
 Processo N.: 100000954901
 Nome: (60887/4) RAIMUNDO LAZARO FERNANDES
 Cargo/Função: (4740) APOIO ADM EDUC PROFISSIONALIZADO-30
 Un. Adm: (011550) EEPG - GETULIO VARGAS
 A Partir de: 01/12/2010 Até 23/12/2010
 Processo N.: 100000955392
 Nome: (41148/4) RAIMUNDO NONATO GOMES
 Cargo/Função: (4740) APOIO ADM EDUC PROFISSIONALIZADO-30
 Un. Adm: (040312) EEPG - MONTEIRO LOBATO
 A Partir de: 01/12/2010 Até 17/12/2010
 Processo N.: 100000955844
 Nome: (217430/3) RAIMUNDO NONATO MESQUITA
 Cargo/Função: (3476) APOIO ADM. EDUCACIONAL-ELEMENTAR
 Un. Adm: (016454) EEPG - LUCIENE CARDOSO DE OLIVEIRA
 A Partir de: 01/12/2010 Até 31/12/2010
 Processo N.: 100000954785
 Nome: (220583/1) REGINALDO ANTONIO DE CARVALHO
 Cargo/Função: (3476) APOIO ADM. EDUCACIONAL-ELEMENTAR
 Un. Adm: (015989) EEPG - VER. BENTO MUNIZ
 A Partir de: 01/12/2010 Até 31/12/2010
 Processo N.: 100000955925
 Nome: (129822/8) REGINALDO DA SILVA CEZAR
 Cargo/Função: (3476) APOIO ADM. EDUCACIONAL-ELEMENTAR
 Un. Adm: (015300) EEPG - SANTA ROSA
 A Partir de: 01/12/2010 Até 31/12/2010
 Processo N.: 100000955706
 Nome: (204010/5) REGINALDO JOSE ALVES
 Cargo/Função: (3476) APOIO ADM. EDUCACIONAL-ELEMENTAR
 Un. Adm: (156426) E.E. "ERNESTO CHE GUEVARA"
 A Partir de: 01/12/2010 Até 31/12/2010
 Processo N.: 100000954742
 Nome: (209094/4) REGINALDO ROQUE DE SOUZA
 Cargo/Função: (3476) APOIO ADM. EDUCACIONAL-ELEMENTAR
 Un. Adm: (013455) EEPG - PALMITAL
 A Partir de: 01/12/2010 Até 31/12/2010
 Processo N.: 100000954330
 Nome: (127115/1) REINALDO ANDRADE DE ALMEIDA
 Cargo/Função: (4740) APOIO ADM EDUC PROFISSIONALIZADO-30
 Un. Adm: (015970) EEPG - MANOEL MARINHEIRO
 A Partir de: 01/12/2010 Até 23/12/2010
 Processo N.: 100000955488
 Nome: (85941/1) REINALDO DORVELINO DE MORAIS
 Cargo/Função: (4740) APOIO ADM EDUC PROFISSIONALIZADO-30
 Un. Adm: (011975) EEPG - PROF. ELMAZ GATTAZ MONTEIRO
 A Partir de: 01/12/2010 Até 23/12/2010
 Processo N.: 100000954894
 Nome: (85140/1) REINALDO NELSON PETERSEN

Cargo/Função: (4740) APOIO ADM EDUC PROFISSIONALIZADO-30
 Un. Adm: (013870) EEPG - BRIG EDUARDO GOMES
 A Partir de: 01/12/2010 Até 23/12/2010
 Processo N.: 100000954676
 Nome: (28095/1) RENATO AUGUSTO DA SILVA
 Cargo/Função: (4740) APOIO ADM EDUC PROFISSIONALIZADO-30
 Un. Adm: (012688) EEPG - ANTONIO JOAO RIBEIRO
 A Partir de: 01/12/2010 Até 23/12/2010
 Processo N.: 100000954546
 Nome: (76644/2) RENATO JESUS DA SILVA
 Cargo/Função: (4740) APOIO ADM EDUC PROFISSIONALIZADO-30
 Un. Adm: (011720) EEPG - UNIAO E FORÇA
 A Partir de: 01/12/2010 Até 23/12/2010
 Processo N.: 100000954205
 Nome: (208408/7) RENATO LEANDRO DE SOUSA
 Cargo/Função: (3476) APOIO ADM. EDUCACIONAL-ELEMENTAR
 Un. Adm: (069582) E.E. NOVO MUNDO
 A Partir de: 01/12/2010 Até 31/12/2010
 Processo N.: 100000954876
 Nome: (135497/4) RENATO MORAIS DOS SANTOS
 Cargo/Função: (3476) APOIO ADM EDUC PROFISSIONALIZADO-30
 Un. Adm: (013730) EEPG - PROF. ALDA GAWLINSKI SCOPEL
 A Partir de: 01/12/2010 Até 23/12/2010
 Processo N.: 100000955947
 Nome: (31141/2) RENATO OLIVEIRA SILVA
 Cargo/Função: (4740) APOIO ADM EDUC PROFISSIONALIZADO-30
 Un. Adm: (013072) EEPG - SAO JOSE
 A Partir de: 01/12/2010 Até 23/12/2010
 Processo N.: 100000955687
 Nome: (66567/3) RENATO PEREIRA DE ARAUJO
 Cargo/Função: (4740) APOIO ADM EDUC PROFISSIONALIZADO-30
 Un. Adm: (014257) EEPG - ESTEVAO DE MENDONÇA
 A Partir de: 01/12/2010 Até 23/12/2010
 Processo N.: 100000955449
 Nome: (84486/1) RENILDA MARQUES MENEGUETI
 Cargo/Função: (4740) APOIO ADM EDUC PROFISSIONALIZADO-30
 Un. Adm: (010898) CEJA - "PROF. ALFREDO MARIEN"
 A Partir de: 01/12/2010 Até 23/12/2010
 Processo N.: 100000955818
 Nome: (127117/1) REVELINO GONCALO ZEFERINO DA ROSA
 Cargo/Função: (3476) APOIO ADM. EDUCACIONAL-ELEMENTAR
 Un. Adm: (010502) EEPG - AUREOLINA EUSTACIA RIBEIRO
 A Partir de: 01/12/2010 Até 23/12/2010
 Processo N.: 100000955468
 Nome: (202429/4) RICARDO RAMOS
 Cargo/Função: (3476) APOIO ADM. EDUCACIONAL-ELEMENTAR
 Un. Adm: (145726) E.E. CERQUEIRAS
 A Partir de: 01/12/2010 Até 31/12/2010
 Processo N.: 100000955452
 Nome: (94131/1) RITA DE ARAUJO MATIUSO
 Cargo/Função: (4740) APOIO ADM EDUC PROFISSIONALIZADO-30
 Un. Adm: (010898) CEJA - "PROF. ALFREDO MARIEN"
 A Partir de: 01/12/2010 Até 23/12/2010
 Processo N.: 100000956025
 Nome: (223786/1) ROBERTO ANEZIO FONSECA NUNES
 Cargo/Função: (3476) APOIO ADM. EDUCACIONAL-ELEMENTAR
 Un. Adm: (156000) E.E. PROFª ZULEIDE DOS SANTOS BARROS
 A Partir de: 01/12/2010 Até 31/12/2010
 Processo N.: 100000955372
 Nome: (82549/3) ROBERTO CARLOS BASSAN ANTELO
 Cargo/Função: (4740) APOIO ADM EDUC PROFISSIONALIZADO-30
 Un. Adm: (011711) EEPG - ESPERIDIAO MARQUES
 A Partir de: 01/12/2010 Até 23/12/2010
 Processo N.: 100000954219
 Nome: (209256/3) ROBERTO CARLOS DOS SANTOS
 Cargo/Função: (3476) APOIO ADM. EDUCACIONAL-ELEMENTAR
 Un. Adm: (049999) CENTRO DE FORMACAO E ATUALIZACAO PROF
 A Partir de: 01/12/2010 Até 31/12/2010
 Processo N.: 100000953858
 Nome: (200918/5) ROBERTO CESAR SANCHES
 Cargo/Função: (3476) APOIO ADM. EDUCACIONAL-ELEMENTAR
 Un. Adm: (049646) EEPG PAULO FREIRE
 A Partir de: 01/11/2010 Até 30/11/2010
 Processo N.: 100000955211
 Nome: (99239/2) ROBERTO DOS SANTOS COSTA
 Cargo/Função: (4740) APOIO ADM EDUC PROFISSIONALIZADO-30
 Un. Adm: (071838) EEPG OSMAR PINHEIRO DA SILVA
 A Partir de: 01/12/2010 Até 23/12/2010
 Processo N.: 100000954430
 Nome: (143863/5) ROBERTO REZER
 Cargo/Função: (3476) APOIO ADM. EDUCACIONAL-ELEMENTAR
 Un. Adm: (015814) EEPG - RENATO SPINELLI
 A Partir de: 01/12/2010 Até 31/12/2010
 Processo N.: 100000956046
 Nome: (85298/1) ROBERTO SILVA DE OLIVEIRA
 Cargo/Função: (4740) APOIO ADM EDUC PROFISSIONALIZADO-30
 Un. Adm: (013757) EEPG SEBASTIAO PATRICIO
 A Partir de: 01/12/2010 Até 23/12/2010
 Processo N.: 100000956088
 Nome: (208544/4) ROBERTO TADEU DA SILVA
 Cargo/Função: (3476) APOIO ADM. EDUCACIONAL-ELEMENTAR
 Un. Adm: (014460) EEPG - JULIO MULLER
 A Partir de: 01/12/2010 Até 31/12/2010
 Processo N.: 100000955679
 Nome: (105820/13) ROBINALDO ALDERITO DE MORAES
 Cargo/Função: (3476) APOIO ADM. EDUCACIONAL-ELEMENTAR
 Un. Adm: (094439) E.E. DIVA HUGUENY DE SIQUEIRA BASTOS
 A Partir de: 01/12/2010 Até 31/12/2010
 Processo N.: 100000955427
 Nome: (87225/1) ROBSON ANTONIO DA SILVA
 Cargo/Função: (4740) APOIO ADM EDUC PROFISSIONALIZADO-30
 Un. Adm: (071790) EEPG JOSE BEJO
 A Partir de: 01/12/2010 Até 23/12/2010

Processo N.: 1000000954498
 Nome: (127119/1) ROBSON DE OLIVEIRA CAMPOS
 Cargo/Função: (3476) APOIO ADM. EDUCACIONAL-ELEMENTAR
 Un. Adm: (014567) EEPG - ANA NERI
 A Partir de: 01/12/2010 Até 23/12/2010

Processo N.: 1000000955823
 Nome: (87218/1) ROBSON RODRIGUES BORGES
 Cargo/Função: (4740) APOIO ADM EDUC PROFISSIONALIZADO-30
 Un. Adm: (012955) EEPG - DR. TTRYO CORREA
 A Partir de: 01/12/2010 Até 23/12/2010

Processo N.: 1000000954423
 Nome: (84382/1) RODNEY SOUZA DOURADO
 Cargo/Função: (4740) APOIO ADM EDUC PROFISSIONALIZADO-30
 Un. Adm: (014362) EEPG - GARCIA BRANCA
 A Partir de: 01/12/2010 Até 23/12/2010

Processo N.: 1000000954703
 Nome: (134898/6) RODRIGO DA SILVA BARRETO
 Cargo/Função: (3476) APOIO ADM. EDUCACIONAL-ELEMENTAR
 Un. Adm: (012548) EEPG - LEONIDAS DE MATOS
 A Partir de: 01/12/2010 Até 31/12/2010

Processo N.: 1000000954782
 Nome: (85855/1) RODRIGO DAS CHAGAS
 Cargo/Função: (4740) APOIO ADM EDUC PROFISSIONALIZADO-30
 Un. Adm: (158330) E.E. ANDRÉ ANTONIO MAGGI
 A Partir de: 01/12/2010 Até 23/12/2010

Processo N.: 1000000955886
 Nome: (84999/1) RODRIGO JUNIOR DE CANDIO PAZZETTO
 Cargo/Função: (4740) APOIO ADM EDUC PROFISSIONALIZADO-30
 Un. Adm: (016241) EEPG - PADRE JOSE DE ANCHIETA
 A Partir de: 01/12/2010 Até 23/12/2010

Processo N.: 1000000954446
 Nome: (87720/1) RODRIGO SERGIO REGO LACERDA
 Cargo/Função: (4740) APOIO ADM EDUC PROFISSIONALIZADO-30
 Un. Adm: (014389) EEPG - ARNALDO ESTEVAO FIGUEIREDO
 A Partir de: 01/12/2010 Até 23/12/2010

Processo N.: 1000000954474
 Nome: (220071/2) ROGELIO DA SILVA SOUSA
 Cargo/Função: (3476) APOIO ADM. EDUCACIONAL-ELEMENTAR
 Un. Adm: (156388) E.E. SOL NASCENTE
 A Partir de: 01/12/2010 Até 31/12/2010

Processo N.: 1000000954739
 Nome: (139687/7) ROGERIO DOS SANTOS DE OLIVEIRA
 Cargo/Função: (3476) APOIO ADM. EDUCACIONAL-ELEMENTAR
 Un. Adm: (013455) EEPG - PALMITAL
 A Partir de: 01/12/2010 Até 31/12/2010

Processo N.: 1000000954826
 Nome: (220211/1) ROGERIO DUARTE TAVEIRA
 Cargo/Função: (3476) APOIO ADM. EDUCACIONAL-ELEMENTAR
 Un. Adm: (016349) EEPG - GURARANTA
 A Partir de: 01/12/2010 Até 31/12/2010

Processo N.: 1000000954574
 Nome: (219668/2) ROGERIO MONTEIRO DO NASCIMENTO
 Cargo/Função: (3476) APOIO ADM. EDUCACIONAL-ELEMENTAR
 Un. Adm: (156027) CENTRO DE EDUC. DE JOVEM E ADULTO-CEJA JOSÉ DE

ALEN
 A Partir de: 01/12/2010 Até 31/12/2010

Processo N.: 1000000955431
 Nome: (219797/2) ROMARIO PEREIRA DA SILVA
 Cargo/Função: (3476) APOIO ADM. EDUCACIONAL-ELEMENTAR
 Un. Adm: (071803) EEPG RUI BARBOSA
 A Partir de: 01/12/2010 Até 31/12/2010

Processo N.: 1000000954777
 Nome: (208876/4) ROMERO ROCHA BALDAIA
 Cargo/Função: (3476) APOIO ADM. EDUCACIONAL-ELEMENTAR
 Un. Adm: (154016) C.E.J.A. PROF ALZIRA MARIA DA SILVA
 A Partir de: 01/12/2010 Até 31/12/2010

Processo N.: 1000000954593
 Nome: (142988/4) ROMILDA LEMES QUEIROZ ALMEIDA
 Cargo/Função: (3476) APOIO ADM. EDUCACIONAL-ELEMENTAR
 Un. Adm: (010189) EEPG - PADRE JOSE MARIA DO SACRAMENTO
 A Partir de: 01/12/2010 Até 31/12/2010

Processo N.: 1000000954485
 Nome: (222137/1) ROMILDES PEREIRA ALMEIDA
 Cargo/Função: (3476) APOIO ADM. EDUCACIONAL-ELEMENTAR
 Un. Adm: (156400) E.E. CREUSLIH DE SOUZA RAMOS
 A Partir de: 01/11/2010 Até 30/11/2010

Processo N.: 1000000954486
 Nome: (222137/1) ROMILDES PEREIRA ALMEIDA
 Cargo/Função: (3476) APOIO ADM. EDUCACIONAL-ELEMENTAR
 Un. Adm: (156400) E.E. CREUSLIH DE SOUZA RAMOS
 A Partir de: 01/12/2010 Até 31/12/2010

Processo N.: 1000000955446
 Nome: (201239/4) ROMULO ARY DE ABREU COELHO
 Cargo/Função: (3476) APOIO ADM. EDUCACIONAL-ELEMENTAR
 Un. Adm: (015156) EEPG - NORBERTO SCHWANTES
 A Partir de: 01/12/2010 Até 31/12/2010

Processo N.: 1000000954938
 Nome: (100829/1) RONALDO FRANCISCO DE OLIVEIRA
 Cargo/Função: (4740) APOIO ADM EDUC PROFISSIONALIZADO-30
 Un. Adm: (010430) EEPG - ALINA DO NASCIMENTO TOCANTINS
 A Partir de: 01/12/2010 Até 23/12/2010

Processo N.: 1000000954433
 Nome: (27502/10) RONALDO ROSA NASCIMENTO
 Cargo/Função: (3476) APOIO ADM. EDUCACIONAL-ELEMENTAR
 Un. Adm: (014320) EEPG - MARIA DE LOURDES R. FRAGELLI
 A Partir de: 01/12/2010 Até 31/12/2010

Processo N.: 1000000954462
 Nome: (221728/1) RONECLEI PEREIRA PINTO
 Cargo/Função: (3476) APOIO ADM. EDUCACIONAL-ELEMENTAR
 Un. Adm: (050172) CEFAPRO DE CONFRESA
 A Partir de: 01/11/2010 Até 30/11/2010

Processo N.: 1000000954463
 Nome: (221728/1) RONECLEI PEREIRA PINTO

Cargo/Função: (3476) APOIO ADM. EDUCACIONAL-ELEMENTAR
 Un. Adm: (050172) CEFAPRO DE CONFRESA
 A Partir de: 01/12/2010 Até 31/12/2010

Processo N.: 1000000954421
 Nome: (84383/1) RONEY OLIVEIRA CLAUDIO
 Cargo/Função: (4740) APOIO ADM EDUC PROFISSIONALIZADO-30
 Un. Adm: (014362) EEPG - GARCIA BRANCA
 A Partir de: 01/12/2010 Até 23/12/2010

Processo N.: 1000000954333
 Nome: (218874/5) RONNY MARCUS SILVA DO NASCIMENTO
 Cargo/Função: (3476) APOIO ADM. EDUCACIONAL-ELEMENTAR
 Un. Adm: (015873) EEPG - 13 DE MAIO
 A Partir de: 01/12/2010 Até 31/12/2010

Processo N.: 1000000954356
 Nome: (225855/1) ROQUE ZENI
 Cargo/Função: (3476) APOIO ADM. EDUCACIONAL-ELEMENTAR
 Un. Adm: (015130) EEPG - 31 DE MARÇO
 A Partir de: 01/12/2010 Até 23/12/2010

Processo N.: 1000000955475
 Nome: (131541/11) ROSANA APARECIDA DE LIMA PADILHA
 Cargo/Função: (3476) APOIO ADM. EDUCACIONAL-ELEMENTAR
 Un. Adm: (013935) EEPG - ACAD. LAURO AUGUSTO DE BARROS
 A Partir de: 01/12/2010 Até 31/12/2010

Processo N.: 1000000954924
 Nome: (207030/4) ROSANIA MORAES DE OLIVEIRA
 Cargo/Função: (3476) APOIO ADM. EDUCACIONAL-ELEMENTAR
 Un. Adm: (013099) EEPG - VALE DO GUAPORE
 A Partir de: 01/12/2010 Até 31/12/2010

Processo N.: 1000000954677
 Nome: (85228/1) ROSELI APARECIDA MACEDO
 Cargo/Função: (4740) APOIO ADM EDUC PROFISSIONALIZADO-30
 Un. Adm: (016144) EEPG JUJIARA
 A Partir de: 01/12/2010 Até 23/12/2010

Processo N.: 1000000954425
 Nome: (111148/1) ROSIMAR DE OLIVEIRA PINTO
 Cargo/Função: (4740) APOIO ADM EDUC PROFISSIONALIZADO-30
 Un. Adm: (015881) EEPG - EMANUEL PINHEIRO
 A Partir de: 01/12/2010 Até 23/12/2010

Processo N.: 1000000955188
 Nome: (88734/1) ROSIVALDO ALMEIDA FERREIRA
 Cargo/Função: (4740) APOIO ADM EDUC PROFISSIONALIZADO-30
 Un. Adm: (068713) EEPG SANTO ANTONIO DO LESTE
 A Partir de: 08/10/2010 Até 31/10/2010

Processo N.: 1000000955189
 Nome: (88734/1) ROSIVALDO ALMEIDA FERREIRA
 Cargo/Função: (4740) APOIO ADM EDUC PROFISSIONALIZADO-30
 Un. Adm: (068713) EEPG SANTO ANTONIO DO LESTE
 A Partir de: 01/11/2010 Até 30/11/2010

Processo N.: 1000000955190
 Nome: (88734/1) ROSIVALDO ALMEIDA FERREIRA
 Cargo/Função: (4740) APOIO ADM EDUC PROFISSIONALIZADO-30
 Un. Adm: (068713) EEPG SANTO ANTONIO DO LESTE
 A Partir de: 01/12/2010 Até 23/12/2010

Processo N.: 1000000954779
 Nome: (142393/6) RUBENS RUMAO DE OLIVEIRA
 Cargo/Função: (3476) APOIO ADM. EDUCACIONAL-ELEMENTAR
 Un. Adm: (158330) E.E. ANDRÉ ANTONIO MAGGI
 A Partir de: 01/12/2010 Até 31/12/2010

Processo N.: 1000000955435
 Nome: (78069/21) RUBENS VIEIRA DA COSTA
 Cargo/Função: (3476) APOIO ADM. EDUCACIONAL-ELEMENTAR
 Un. Adm: (015911) EEPG - RAMON SANCHES MARQUES
 A Partir de: 01/12/2010 Até 31/12/2010

Processo N.: 1000000954645
 Nome: (128188/9) SANDRA REGINA OLIVEIRA COSTA
 Cargo/Função: (3476) APOIO ADM. EDUCACIONAL-ELEMENTAR
 Un. Adm: (013544) EEPG - NOVA UNIAO
 A Partir de: 01/12/2010 Até 31/12/2010

Processo N.: 1000000956033
 Nome: (85123/1) SANDRO MORETT DE ANDRADE
 Cargo/Função: (4740) APOIO ADM EDUC PROFISSIONALIZADO-30
 Un. Adm: (015261) EEPG - 15 DE JUNHO
 A Partir de: 01/12/2010 Até 23/12/2010

Processo N.: 1000000954716
 Nome: (220118/1) SANTANA MENDES DE MORAES
 Cargo/Função: (3476) APOIO ADM. EDUCACIONAL-ELEMENTAR
 Un. Adm: (012238) ESCOLA ESTADUAL PROF. MARIA DA C. BRUNO
 A Partir de: 01/12/2010 Até 31/12/2010

Processo N.: 1000000955035
 Nome: (87328/1) SANTO DE CAMPOS COSTA
 Cargo/Função: (4740) APOIO ADM EDUC PROFISSIONALIZADO-30
 Un. Adm: (012360) EEPG - LICINIO MONTEIRO DA SILVA
 A Partir de: 01/12/2010 Até 23/12/2010

Processo N.: 1000000954475
 Nome: (219930/3) SAULO DIAS GONCALVES
 Cargo/Função: (3476) APOIO ADM. EDUCACIONAL-ELEMENTAR
 Un. Adm: (156396) E.E. SANTO ANTONIO
 A Partir de: 01/11/2010 Até 30/11/2010

Processo N.: 1000000954476
 Nome: (219930/3) SAULO DIAS GONCALVES
 Cargo/Função: (3476) APOIO ADM. EDUCACIONAL-ELEMENTAR
 Un. Adm: (156396) E.E. SANTO ANTONIO
 A Partir de: 01/12/2010 Até 31/12/2010

Processo N.: 1000000955949
 Nome: (221421/1) SAULO REIS DE SOUZA
 Cargo/Função: (3476) APOIO ADM. EDUCACIONAL-ELEMENTAR
 Un. Adm: (013072) EEPG - SAO JOSE
 A Partir de: 01/12/2010 Até 31/12/2010

Processo N.: 1000000955780
 Nome: (127998/10) SEBASTIANA ALVES PRATIS
 Cargo/Função: (3476) APOIO ADM. EDUCACIONAL-ELEMENTAR
 Un. Adm: (014966) EEPG - SANTO ANTONIO DE PAULA
 A Partir de: 01/12/2010 Até 31/12/2010

Processo N.: 1000000955480
 Nome: (220901/1) SEBASTIAO DOMINGOS DA SILVA
 Cargo/Função: (3476) APOIO ADM. EDUCACIONAL-ELEMENTAR
 Un. Adm: (014630) EEPG - PE. EZEQUIEL RAMIN
 A Partir de: 01/12/2010 Até 31/12/2010

Processo N.: 1000000955175
 Nome: (57922/5) SEBASTIAO FERREIRA GOUVEIA
 Cargo/Função: (4740) APOIO ADM EDUC PROFISSIONALIZADO-30
 Un. Adm: (040649) ASSESSORIA PEDAGOGICA - ALTO ARAGUAIA
 A Partir de: 01/12/2010 Até 23/12/2010

Processo N.: 1000000955370
 Nome: (41234/4) SEBASTIAO FERREIRA MENDES
 Cargo/Função: (4740) APOIO ADM EDUC PROFISSIONALIZADO-30
 Un. Adm: (011711) EEPG - ESPERIDIA MARQUES
 A Partir de: 01/12/2010 Até 23/12/2010

Processo N.: 1000000954617
 Nome: (135447/7) SEBASTIAO JESUS DA SILVA
 Cargo/Função: (3476) APOIO ADM. EDUCACIONAL-ELEMENTAR
 Un. Adm: (071773) E.E."PADRE ARLINDO IGN CTO DE OLIVEIRA"
 A Partir de: 01/12/2010 Até 31/12/2010

Processo N.: 1000000955487
 Nome: (85094/1) SEBASTIAO JUNIOR PEREIRA COSTA
 Cargo/Função: (4740) APOIO ADM EDUC PROFISSIONALIZADO-30
 Un. Adm: (011339) EEPG - IR. DIVA PIMENTEL
 A Partir de: 01/12/2010 Até 23/12/2010

Processo N.: 1000000954419
 Nome: (220688/1) SEBASTIAO MAGALHAES E SILVA
 Cargo/Função: (3476) APOIO ADM. EDUCACIONAL-ELEMENTAR
 Un. Adm: (011630) EEPG - DR. LEOPOLDO AMBROSIO FILHO
 A Partir de: 01/12/2010 Até 31/12/2010

Processo N.: 1000000955785
 Nome: (36880/6) SEBASTIAO RODRIGUES DA SILVA
 Cargo/Função: (4740) APOIO ADM EDUC PROFISSIONALIZADO-30
 Un. Adm: (014583) EEPG - ALTERNATIVA
 A Partir de: 01/12/2010 Até 23/12/2010

Processo N.: 1000000954875
 Nome: (97624/16) SEBASTIAO SOUZA SANTOS
 Cargo/Função: (3476) APOIO ADM. EDUCACIONAL-ELEMENTAR
 Un. Adm: (013730) EEPG - PROF. ALDA GAWLINSKI SCOPEL
 A Partir de: 01/12/2010 Até 31/12/2010

Processo N.: 1000000954650
 Nome: (208805/4) SELMA DE LIMA FONSECA
 Cargo/Função: (3476) APOIO ADM. EDUCACIONAL-ELEMENTAR
 Un. Adm: (013544) EEPG - NOVA UNIAO
 A Partir de: 01/12/2010 Até 31/12/2010

Processo N.: 1000000954403
 Nome: (128028/15) SERGIO ALVES PEREIRA
 Cargo/Função: (3476) APOIO ADM. EDUCACIONAL-ELEMENTAR
 Un. Adm: (069493) EE BOA ESPERANCA
 A Partir de: 01/12/2010 Até 31/12/2010

Processo N.: 1000000955041
 Nome: (84400/1) SERGIO CARLOS NEVES
 Cargo/Função: (4740) APOIO ADM EDUC PROFISSIONALIZADO-30
 Un. Adm: (014044) EEPG - OLEGARIO MOREIRA DE BARROS
 A Partir de: 01/12/2010 Até 23/12/2010

Processo N.: 1000000955484
 Nome: (54252/58) SERGIO LEONIDAS NASCIMENTO
 Cargo/Função: (3476) APOIO ADM. EDUCACIONAL-ELEMENTAR
 Un. Adm: (011975) EEPG - PROF. ELMAZ GATTAZ MONTEIRO
 A Partir de: 01/12/2010 Até 31/12/2010

Processo N.: 1000000955455
 Nome: (67966/1) SERGIO SOUZA DA CRUZ
 Cargo/Função: (4740) APOIO ADM EDUC PROFISSIONALIZADO-30
 Un. Adm: (014982) EEPG - JOAO MATHEUS BARBOSA
 A Partir de: 01/12/2010 Até 23/12/2010

Processo N.: 1000000955081
 Nome: (38741/1) SIDINEI TEODORO DE MIRANDA
 Cargo/Função: (4740) APOIO ADM EDUC PROFISSIONALIZADO-30
 Un. Adm: (012440) EEPG - VER. AMARILLO GOMES DA SILVA
 A Partir de: 01/12/2010 Até 23/12/2010

Processo N.: 1000000955994
 Nome: (105970/15) SIDINEI CARVALHO DE ASSUNCAO
 Cargo/Função: (3476) APOIO ADM. EDUCACIONAL-ELEMENTAR
 Un. Adm: (011690) EEPG - FREI AMBROSIO
 A Partir de: 01/12/2010 Até 31/12/2010

Processo N.: 1000000955426
 Nome: (85099/1) SIDINEI VILLACIEN LOPES SILVEIRA
 Cargo/Função: (4740) APOIO ADM EDUC PROFISSIONALIZADO-30
 Un. Adm: (071790) EEPG JOSE BEJO
 A Partir de: 01/12/2010 Até 23/12/2010

Processo N.: 1000000954581
 Nome: (135505/4) SIDINEIA DE OLIVEIRA
 Cargo/Função: (3476) APOIO ADM. EDUCACIONAL-ELEMENTAR
 Un. Adm: (042340) ASSESSORIA PEDAGOGICA - APIACAS
 A Partir de: 01/12/2010 Até 31/12/2010

Processo N.: 1000000955837
 Nome: (59666/4) SIDNEY DE SOUZA PEREIRA
 Cargo/Função: (4740) APOIO ADM EDUC PROFISSIONALIZADO-30
 Un. Adm: (010235) EEPG - TANCREDO DE ALMEIDA MENDES
 A Partir de: 01/12/2010 Até 23/12/2010

Processo N.: 1000000955433
 Nome: (219586/2) SIDNEY OLIVATI FARIA
 Cargo/Função: (3476) APOIO ADM. EDUCACIONAL-ELEMENTAR
 Un. Adm: (014575) EEPG - ARTHUR ANTUNES MACIEL
 A Partir de: 01/12/2010 Até 31/12/2010

Processo N.: 1000000954613
 Nome: (202406/2) SIDNEY VIANA CRUZ
 Cargo/Função: (3476) APOIO ADM. EDUCACIONAL-ELEMENTAR
 Un. Adm: (009725) EEPG - AGENOR FERREIRA LEO
 A Partir de: 01/12/2010 Até 31/12/2010

Processo N.: 1000000955849
 Nome: (113493/8) SILMARA DE SOUZA LIMA BARDELLA
 Cargo/Função: (3476) APOIO ADM. EDUCACIONAL-ELEMENTAR

Un. Adm: (016136) EEPG - WALDEMON MORAES COELHO
 A Partir de: 01/12/2010 Até 23/12/2010

Processo N.: 1000000955351
 Nome: (142719/6) SILVANI SOARES GUIMARAES
 Cargo/Função: (3476) APOIO ADM. EDUCACIONAL-ELEMENTAR
 Un. Adm: (011282) EEPG - HERONILDES ARAUJO
 A Partir de: 01/11/2010 Até 30/11/2010

Processo N.: 1000000955352
 Nome: (142719/6) SILVANI SOARES GUIMARAES
 Cargo/Função: (3476) APOIO ADM. EDUCACIONAL-ELEMENTAR
 Un. Adm: (011282) EEPG - HERONILDES ARAUJO
 A Partir de: 01/12/2010 Até 31/12/2010

Processo N.: 1000000955024
 Nome: (84488/1) SILVANO DE FREITAS MORAES
 Cargo/Função: (4740) APOIO ADM EDUC PROFISSIONALIZADO-30
 Un. Adm: (011070) EEPG - DOMINGOS APARECIDO DOS SANTOS
 A Partir de: 01/12/2010 Até 23/12/2010

Processo N.: 1000000955465
 Nome: (85765/1) SILVINO FLOR DA SILVA
 Cargo/Função: (4740) APOIO ADM EDUC PROFISSIONALIZADO-30
 Un. Adm: (013919) EEPG - ALFREDO DE ARAUJO GRANJA
 A Partir de: 01/12/2010 Até 23/12/2010

Processo N.: 1000000954718
 Nome: (119622/12) SILVIO AGNALDO DA SILVA
 Cargo/Função: (3476) APOIO ADM. EDUCACIONAL-ELEMENTAR
 Un. Adm: (015288) EEPG - BENTO ALEXANDRE DOS SANTOS
 A Partir de: 01/12/2010 Até 31/12/2010

Processo N.: 1000000955776
 Nome: (88829/1) SILVIO CEZAR DE SOUZA
 Cargo/Função: (4740) APOIO ADM EDUC PROFISSIONALIZADO-30
 Un. Adm: (013900) EEPG - L. DE MAIO
 A Partir de: 01/12/2010 Até 23/12/2010

Processo N.: 1000000954598
 Nome: (214922/3) SILVIO DOS SANTOS LUCA
 Cargo/Função: (3476) APOIO ADM. EDUCACIONAL-ELEMENTAR
 Un. Adm: (013552) EEPG - PEDRO BIANCHINI
 A Partir de: 01/12/2010 Até 31/12/2010

Processo N.: 1000000954654
 Nome: (53587/5) SILVIO ERMOS MARTINS
 Cargo/Função: (4740) APOIO ADM EDUC PROFISSIONALIZADO-30
 Un. Adm: (012726) EEPG - DOM FRANCISCO DE AQUINO CORREA
 A Partir de: 01/10/2010 Até 31/10/2010

Processo N.: 1000000954655
 Nome: (53587/5) SILVIO ERMOS MARTINS
 Cargo/Função: (4740) APOIO ADM EDUC PROFISSIONALIZADO-30
 Un. Adm: (012726) EEPG - DOM FRANCISCO DE AQUINO CORREA
 A Partir de: 01/11/2010 Até 30/11/2010

Processo N.: 1000000954656
 Nome: (53587/5) SILVIO ERMOS MARTINS
 Cargo/Função: (4740) APOIO ADM EDUC PROFISSIONALIZADO-30
 Un. Adm: (012726) EEPG - DOM FRANCISCO DE AQUINO CORREA
 A Partir de: 01/12/2010 Até 23/12/2010

Processo N.: 1000000954895
 Nome: (202520/5) SIMONE LEITE DA SILVA DUARTE
 Cargo/Função: (3476) APOIO ADM. EDUCACIONAL-ELEMENTAR
 Un. Adm: (014427) EEPG - JOSE OURIIVES
 A Partir de: 01/12/2010 Até 31/12/2010

Processo N.: 1000000954564
 Nome: (77620/2) SINVAL ALVES DOS SANTOS
 Cargo/Função: (4740) APOIO ADM EDUC PROFISSIONALIZADO-30
 Un. Adm: (042080) ASSESSORIA PEDAGOGICA - VILA RICA
 A Partir de: 01/12/2010 Até 23/12/2010

Processo N.: 1000000955477
 Nome: (203343/6) SIRLEIDE PEREIRA DA SILVA
 Cargo/Função: (3476) APOIO ADM. EDUCACIONAL-ELEMENTAR
 Un. Adm: (013935) EEPG - ACAD. LAURO AUGUSTO DE BARROS
 A Partir de: 01/12/2010 Até 31/12/2010

Processo N.: 1000000954907
 Nome: (143874/5) SIRLEY PIRES DE OLIVEIRA
 Cargo/Função: (3476) APOIO ADM. EDUCACIONAL-ELEMENTAR
 Un. Adm: (014516) EEPG - JOAQUIM A. COSTA MARQUES
 A Partir de: 01/12/2010 Até 31/12/2010

Processo N.: 1000000955686
 Nome: (85100/1) SIZENANDO SANTANA FILHO
 Cargo/Função: (4740) APOIO ADM EDUC PROFISSIONALIZADO-30
 Un. Adm: (014257) EEPG - ESTEVAO DE MENDONCA
 A Partir de: 01/12/2010 Até 23/12/2010

Processo N.: 1000000954204
 Nome: (87785/1) SONIA APARECIDA ALVES
 Cargo/Função: (4740) APOIO ADM EDUC PROFISSIONALIZADO-30
 Un. Adm: (069582) E.E.NOVO MUNDO
 A Partir de: 01/12/2010 Até 23/12/2010

Processo N.: 1000000955397
 Nome: (133488/9) SYLVIAN DE ALMEIDA MATTOS
 Cargo/Função: (3476) APOIO ADM. EDUCACIONAL-ELEMENTAR
 Un. Adm: (013595) EEPG - PE. CESAR ALBISETTI
 A Partir de: 01/12/2010 Até 31/12/2010

Processo N.: 1000000936552
 Nome: (84380/1) TAIRONE OLIVEIRA CAMPOS
 Cargo/Função: (4740) APOIO ADM EDUC PROFISSIONALIZADO-30
 Un. Adm: (049697) EEPG LUIZ ORIONE
 A Partir de: 01/11/2010 Até 30/11/2010

Processo N.: 1000000954780
 Nome: (84380/1) TAIRONE OLIVEIRA CAMPOS
 Cargo/Função: (4740) APOIO ADM EDUC PROFISSIONALIZADO-30
 Un. Adm: (049697) EEPG LUIZ ORIONE
 A Partir de: 01/12/2010 Até 23/12/2010

Processo N.: 1000000955688
 Nome: (84379/1) TALLEES RICARDO DA SILVA VIEIRA
 Cargo/Função: (4740) APOIO ADM EDUC PROFISSIONALIZADO-30
 Un. Adm: (014257) EEPG - ESTEVAO DE MENDONCA
 A Partir de: 01/12/2010 Até 23/12/2010

Processo N.: 1000000955655

Nome: (41565/6) TARCIO PEREIRA RESENDE
Cargo/Função: (4740) APOIO ADM EDUC PROFISSIONALIZADO-30
Un. Adm: (011509) EEPG - DR. JOAO PONCE DE ARRUDA
A Partir de: 01/12/2010 Até 23/12/2010
Processo N.: 1000000956007

Nome: (43849/1) TELCINO PINTO DA SILVA
Cargo/Função: (4740) APOIO ADM EDUC PROFISSIONALIZADO-30
Un. Adm: (041106) ASSESSORIA PEDAGOGICA - PORTO DOS GAUCHO
A Partir de: 01/12/2010 Até 23/12/2010
Processo N.: 1000000954332

Nome: (89547/1) THEREZINHA DE JESUS SOUZA GOMES
Cargo/Função: (4740) APOIO ADM EDUC PROFISSIONALIZADO-30
Un. Adm: (016098) EEPG - DEP. EMANUEL PINHEIRO
A Partir de: 01/12/2010 Até 23/12/2010
Processo N.: 1000000954929

Nome: (41120/3) TOMAS DE AQUINO DE FREITAS
Cargo/Função: (4740) APOIO ADM EDUC PROFISSIONALIZADO-30
Un. Adm: (015547) EEPG - DOM BOSCO
A Partir de: 01/12/2010 Até 31/12/2010
Processo N.: 1000000954456

Nome: (213005/3) UBIRAJARA PINHEIRO CHAVES
Cargo/Função: (3476) APOIO ADM. EDUCACIONAL-ELEMENTAR
Un. Adm: (042480) ASSESSORIA PEDAGOGICA - CONFRESA
A Partir de: 01/11/2010 Até 30/11/2010
Processo N.: 1000000954457

Nome: (213005/3) UBIRAJARA PINHEIRO CHAVES
Cargo/Função: (3476) APOIO ADM. EDUCACIONAL-ELEMENTAR
Un. Adm: (042480) ASSESSORIA PEDAGOGICA - CONFRESA
A Partir de: 01/12/2010 Até 31/12/2010
Processo N.: 1000000955390

Nome: (109692/6) VAGNER MOREIRA DOS SANTOS
Cargo/Função: (3476) APOIO ADM. EDUCACIONAL-ELEMENTAR
Un. Adm: (013781) EEPG - OSVALDO CANDIDO PEREIRA
A Partir de: 01/12/2010 Até 31/12/2010
Processo N.: 1000000956068

Nome: (221726/1) VALDECI SOARES DOS SANTOS
Cargo/Função: (3476) APOIO ADM. EDUCACIONAL-ELEMENTAR
Un. Adm: (012343) EEPG - MANOEL CORREA DE ALMEIDA
A Partir de: 01/12/2010 Até 31/12/2010
Processo N.: 1000000954741

Nome: (205166/5) VALDECIR DA SILVA
Cargo/Função: (3476) APOIO ADM. EDUCACIONAL-ELEMENTAR
Un. Adm: (013455) EEPG - PALMITAL
A Partir de: 01/12/2010 Até 31/12/2010
Processo N.: 1000000955469

Nome: (210182/3) VALDECIR DE SOUZA BURDA
Cargo/Função: (3476) APOIO ADM. EDUCACIONAL-ELEMENTAR
Un. Adm: (145726) E.E.CEREJEIRAS
A Partir de: 01/12/2010 Até 31/12/2010
Processo N.: 1000000954918

Nome: (90176/18) VALDECIR FAUSTINO DA SILVA
Cargo/Função: (3476) APOIO ADM. EDUCACIONAL-ELEMENTAR
Un. Adm: (014508) EEPG - 7 DE SETEMBRO
A Partir de: 01/12/2010 Até 23/12/2010
Processo N.: 1000000954195

Nome: (225919/1) VALDEIR CARLOS SIRIGO
Cargo/Função: (3476) APOIO ADM. EDUCACIONAL-ELEMENTAR
Un. Adm: (014656) EEPG - 09 DE MAIO
A Partir de: 01/12/2010 Até 23/12/2010
Processo N.: 1000000954389

Nome: (208938/4) VALDEMAR DE FRANCA
Cargo/Função: (3476) APOIO ADM. EDUCACIONAL-ELEMENTAR
Un. Adm: (050016) CENTRO DE FORMACAO E ATUALIZACAO PROF
A Partir de: 01/12/2010 Até 23/12/2010
Processo N.: 1000000956097

Nome: (20773/4) VALDEMIR ALVES VIANA
Cargo/Função: (1503) VIGIA
Un. Adm: (014559) EEPG - GUILHERME FREITAS ABREU LIMA
A Partir de: 01/12/2010 Até 23/12/2010
Processo N.: 1000000954700

Nome: (87160/1) VALDEMIR LIMA RUFINO DA SILVA
Cargo/Função: (4740) APOIO ADM EDUC PROFISSIONALIZADO-30
Un. Adm: (012548) EEPG - LEONIDAS DE MATOS
A Partir de: 01/12/2010 Até 23/12/2010
Processo N.: 1000000955220

Nome: (100100/1) VALDEMIR PEREIRA RIBEIRO
Cargo/Função: (4740) APOIO ADM EDUC PROFISSIONALIZADO-30
Un. Adm: (049727) EEPG SARITA BARACT
A Partir de: 01/12/2010 Até 23/12/2010
Processo N.: 1000000955064

Nome: (220659/1) VALDEMIR SANTANA FERREIRA DE OLIVEIRA
Cargo/Função: (3476) APOIO ADM. EDUCACIONAL-ELEMENTAR
Un. Adm: (011754) EEPG - DES. GABRIEL PINTO DE ARRUDA
A Partir de: 01/12/2010 Até 31/12/2010
Processo N.: 1000000955951

Nome: (85085/1) VALDENI ANTUNES DA SILVA
Cargo/Função: (4740) APOIO ADM EDUC PROFISSIONALIZADO-30
Un. Adm: (015296) EEPG - ZEFERINO JOSE DE MATTOS
A Partir de: 01/12/2010 Até 23/12/2010
Processo N.: 1000000955758

Nome: (87692/1) VALDERINO OLIVEIRA PASSINATO
Cargo/Função: (4740) APOIO ADM EDUC PROFISSIONALIZADO-30
Un. Adm: (011088) EEPG - ODORICO LEOCARIO ROSA
A Partir de: 01/12/2010 Até 23/12/2010
Processo N.: 1000000954913

Nome: (219545/2) VALDEVINO GOMES DE CAMPOS
Cargo/Função: (3476) APOIO ADM. EDUCACIONAL-ELEMENTAR
Un. Adm: (061298) E.E. PROF. NATALINO FERREIRA MENDES
A Partir de: 01/12/2010 Até 31/12/2010
Processo N.: 1000000955440

Nome: (208608/3) VALDEVINO ROBERTO DOS SANTOS
Cargo/Função: (3476) APOIO ADM. EDUCACIONAL-ELEMENTAR
Un. Adm: (015911) EEPG - RAMON SANCHES MARQUES

A Partir de: 01/12/2010 Até 31/12/2010
Processo N.: 1000000955185

Nome: (128201/9) VALDIMIRO ANTONIO CANDIDO
Cargo/Função: (3476) APOIO ADM. EDUCACIONAL-ELEMENTAR
Un. Adm: (013048) EEPG - DEP. DORMEVAL FARIA
A Partir de: 01/12/2010 Até 31/12/2010
Processo N.: 1000000954215

Nome: (87233/2) VALDINEI DE ALMEIDA RAMOS
Cargo/Função: (3476) APOIO ADM. EDUCACIONAL-ELEMENTAR
Un. Adm: (014486) E.E. DE ENSINO FUNDAMEN. E MÉDIO "REGINA T. OLIVEIRA
A Partir de: 01/12/2010 Até 23/12/2010
Processo N.: 1000000956053

Nome: (210471/3) VALDINEI FERREIRA DA CRUZ
Cargo/Função: (3476) APOIO ADM. EDUCACIONAL-ELEMENTAR
Un. Adm: (009865) EEPG - ALICE FONTES PINHEIRO
A Partir de: 01/12/2010 Até 31/12/2010
Processo N.: 1000000955363

Nome: (210281/4) VALDIR DA CONCEICAO JESUS
Cargo/Função: (3476) APOIO ADM. EDUCACIONAL-ELEMENTAR
Un. Adm: (050032) CENTRO DE FORMACAO E ATUALIZACAO PROF
A Partir de: 01/12/2010 Até 31/12/2010
Processo N.: 1000000954473

Nome: (220020/2) VALDIR DUARTE SILVA
Cargo/Função: (3476) APOIO ADM. EDUCACIONAL-ELEMENTAR
Un. Adm: (156388) E.E. SOL NASCENTE
A Partir de: 01/12/2010 Até 31/12/2010
Processo N.: 1000000955401

Nome: (119875/11) VALDIR SILVA DA SILVA
Cargo/Função: (3476) APOIO ADM. EDUCACIONAL-ELEMENTAR
Un. Adm: (009733) EEPG - MANOEL CAVALCANTE PROENCA
A Partir de: 01/12/2010 Até 31/12/2010
Processo N.: 1000000955717

Nome: (87691/1) VALDIVINO FERREIRA DE LIMA
Cargo/Função: (4740) APOIO ADM EDUC PROFISSIONALIZADO-30
Un. Adm: (011045) EEPG - PROF. ELIZABETH F. MAGALHAES
A Partir de: 01/12/2010 Até 23/12/2010
Processo N.: 1000000954210

Nome: (50031/4) VALMIR DE JESUS FRANCISCO
Cargo/Função: (3476) APOIO ADM. EDUCACIONAL-ELEMENTAR
Un. Adm: (015962) EEPG - JONAS LOPES DA SILVA
A Partir de: 01/12/2010 Até 31/12/2010
Processo N.: 1000000955946

Nome: (218225/3) VALMIR LUIZ LUDWIG
Cargo/Função: (3476) APOIO ADM. EDUCACIONAL-ELEMENTAR
Un. Adm: (102326) E. E. ALFREDO TROUHERZ
A Partir de: 01/12/2010 Até 31/12/2010
Processo N.: 1000000956032

Nome: (85082/1) VALTER CAIRES PINHEIRO
Cargo/Função: (4740) APOIO ADM EDUC PROFISSIONALIZADO-30
Un. Adm: (015261) EEPG - 15 DE JUNHO
A Partir de: 01/12/2010 Até 23/12/2010
Processo N.: 1000000954955

Nome: (86863/3) VALTER FRANCISCO SANTANA
Cargo/Função: (4740) APOIO ADM EDUC PROFISSIONALIZADO-30
Un. Adm: (015792) EEPG - DOM AQUINO CORREA
A Partir de: 01/12/2010 Até 23/12/2010
Processo N.: 1000000954422

Nome: (84374/1) VALTER JUNIOR RODRIGUES MARTINS
Cargo/Função: (4740) APOIO ADM EDUC PROFISSIONALIZADO-30
Un. Adm: (014362) EEPG - GARCA BRANCA
A Partir de: 01/12/2010 Até 23/12/2010
Processo N.: 1000000955451

Nome: (85041/1) VALTER MONTEIRO LIMA
Cargo/Função: (4740) APOIO ADM EDUC PROFISSIONALIZADO-30
Un. Adm: (010898) CEJA - "PROF. ALFREDO MARIEN"
A Partir de: 01/12/2010 Até 23/12/2010
Processo N.: 1000000955737

Nome: (85043/1) VANDERLEI LIMA PEREIRA
Cargo/Função: (4740) APOIO ADM EDUC PROFISSIONALIZADO-30
Un. Adm: (010979) EEPG - MARIA DE LIMA CADIDE
A Partir de: 01/12/2010 Até 23/12/2010
Processo N.: 1000000955082

Nome: (38742/1) VANDERLEI LOPES FONSECA
Cargo/Função: (4740) APOIO ADM EDUC PROFISSIONALIZADO-30
Un. Adm: (012440) EEPG - VER. AMARILHO GOMES DA SILVA
A Partir de: 01/12/2010 Até 23/12/2010
Processo N.: 1000000955374

Nome: (143814/3) VANDERLEY DE SOUZA
Cargo/Função: (3476) APOIO ADM. EDUCACIONAL-ELEMENTAR
Un. Adm: (013226) EEPG - DR. JOSE GENTIL DA SILVA
A Partir de: 01/12/2010 Até 31/12/2010
Processo N.: 1000000955213

Nome: (211068/2) VERAILDO ALVES FERREIRA
Cargo/Função: (3476) APOIO ADM. EDUCACIONAL-ELEMENTAR
Un. Adm: (071838) EEPG OSMAIR PINHEIRO DA SILVA
A Partir de: 01/12/2010 Até 31/12/2010
Processo N.: 1000000954712

Nome: (87262/1) VILMAR GERBSON DA SILVA
Cargo/Função: (4740) APOIO ADM EDUC PROFISSIONALIZADO-30
Un. Adm: (012270) EEPG - ARTHUR PROBST
A Partir de: 01/12/2010 Até 23/12/2010
Processo N.: 1000000956121

Nome: (38526/1) VILMAR GUIMARAES DOS SANTOS
Cargo/Função: (4740) APOIO ADM EDUC PROFISSIONALIZADO-30
Un. Adm: (014826) EEPG - ANTONIO FERREIRA SOBRINHO
A Partir de: 01/12/2010 Até 23/12/2010
Processo N.: 1000000954529

Nome: (123672/10) VILMAR RIBEIRO ARAUJO
Cargo/Função: (3476) APOIO ADM. EDUCACIONAL-ELEMENTAR
Un. Adm: (077925) ESCOLA ESTADUAL DE SANTA CRUZ
A Partir de: 01/12/2010 Até 23/12/2010
Processo N.: 1000000955044

Nome: (211475/3) VILMAR SOUZA LEAL
Cargo/Função: (3476) APOIO ADM. EDUCACIONAL-ELEMENTAR
Un. Adm: (014729) EEPG - SAO FRANCISCO DE ASSIS
A Partir de: 01/12/2010 Até 31/12/2010
Processo N.: 1000000954428

Nome: (201362/6) VILSON DE JESUS VARGAS
Cargo/Função: (3476) APOIO ADM. EDUCACIONAL-ELEMENTAR
Un. Adm: (021083) EEPG - DOM AQUINO CORREA
A Partir de: 01/12/2010 Até 31/12/2010
Processo N.: 1000000954621

Nome: (123360/14) VITOR BRUNO TOMASELLI
Cargo/Função: (3476) APOIO ADM. EDUCACIONAL-ELEMENTAR
Un. Adm: (012645) EEPG - GAL. CAETANO DE ALBUQUERQUE
A Partir de: 01/12/2010 Até 31/12/2010
Processo N.: 1000000955362

Nome: (89858/1) VLADEMIR ALVES DE SOUZA
Cargo/Função: (4740) APOIO ADM EDUC PROFISSIONALIZADO-30
Un. Adm: (050032) CENTRO DE FORMACAO E ATUALIZACAO PROF
A Partir de: 01/12/2010 Até 23/12/2010
Processo N.: 1000000954310

Nome: (88987/2) WAGNER ANTONIO DA SILVA
Cargo/Função: (4740) APOIO ADM EDUC PROFISSIONALIZADO-30
Un. Adm: (012807) EEPG - GOV. PEDRO PEDROSIAN
A Partir de: 01/12/2010 Até 23/12/2010
Processo N.: 1000000954207

Nome: (224168/1) WAGNER RODRIGUES DE OLIVEIRA
Cargo/Função: (3476) APOIO ADM. EDUCACIONAL-ELEMENTAR
Un. Adm: (069582) E.E.NOVO MUNDO
A Partir de: 01/12/2010 Até 31/12/2010
Processo N.: 1000000954612

Nome: (127187/8) WALDENIRSON FERREIRA PARAENSE
Cargo/Função: (3476) APOIO ADM. EDUCACIONAL-ELEMENTAR
Un. Adm: (009725) EEPG - AGENOR FERREIRA LEAO
A Partir de: 01/12/2010 Até 31/12/2010
Processo N.: 1000000954634

Nome: (87716/1) WALGNE GONÇALO PEREIRA VIEIRA
Cargo/Função: (4740) APOIO ADM EDUC PROFISSIONALIZADO-30
Un. Adm: (012653) EEPG - MARECHAL RONDON
A Partir de: 01/12/2010 Até 31/12/2010
Processo N.: 1000000954313

Nome: (203265/5) WALTER GARCIA DE MATOS
Cargo/Função: (3476) APOIO ADM. EDUCACIONAL-ELEMENTAR
Un. Adm: (016098) EEPG - DEP. EMANUEL PINHEIRO
A Partir de: 01/12/2010 Até 31/12/2010
Processo N.: 1000000953476

Nome: (88968/3) WANDERLEI JEFFERSON DE OLIVEIRA
Cargo/Função: (4740) APOIO ADM EDUC PROFISSIONALIZADO-30
Un. Adm: (040541) ACESSORIA PEDAGOGICA - ROSARIO OESTE
A Partir de: 01/11/2010 Até 30/11/2010
Processo N.: 1000000954772

Nome: (134603/6) WAYAYA JURUNA
Cargo/Função: (3476) APOIO ADM. EDUCACIONAL-ELEMENTAR
Un. Adm: (123986) E.E. INDIGENA BEPKOROROTI
A Partir de: 01/12/2010 Até 31/12/2010
Processo N.: 1000000955710

Nome: (220354/2) WELINTON DOS SANTOS
Cargo/Função: (3476) APOIO ADM. EDUCACIONAL-ELEMENTAR
Un. Adm: (156426) E.E. "ERNESTO CHE GUEVARA"
A Partir de: 01/12/2010 Até 31/12/2010
Processo N.: 1000000954519

Nome: (224451/1) WELINTON MENDES DE ABREU
Cargo/Função: (3476) APOIO ADM. EDUCACIONAL-ELEMENTAR
Un. Adm: (158615) E.E. "CINCO DE ABRIL"
A Partir de: 01/10/2010 Até 31/10/2010
Processo N.: 1000000954521

Nome: (224451/1) WELINTON MENDES DE ABREU
Cargo/Função: (3476) APOIO ADM. EDUCACIONAL-ELEMENTAR
Un. Adm: (158615) E.E. "CINCO DE ABRIL"
A Partir de: 01/11/2010 Até 30/11/2010
Processo N.: 1000000954522

Nome: (224451/1) WELINTON MENDES DE ABREU
Cargo/Função: (3476) APOIO ADM. EDUCACIONAL-ELEMENTAR
Un. Adm: (158615) E.E. "CINCO DE ABRIL"
A Partir de: 01/12/2010 Até 31/12/2010
Processo N.: 1000000955476

Nome: (84401/1) WELLINGTON FIGUEIREDO SOARES
Cargo/Função: (4740) APOIO ADM EDUC PROFISSIONALIZADO-30
Un. Adm: (013935) EEPG - ACAD. LAURO AUGUSTO DE BARROS
A Partir de: 01/12/2010 Até 23/12/2010
Processo N.: 1000000956020

Nome: (223193/1) WELLITON MOREIRA ROCHA
Cargo/Função: (3476) APOIO ADM. EDUCACIONAL-ELEMENTAR
Un. Adm: (049956) ACESSORIA PEDAGOGICA DE TABAPORA
A Partir de: 01/12/2010 Até 31/12/2010
Processo N.: 1000000955408

Nome: (87834/1) WELTEMAN LOPES NEVES
Cargo/Função: (4740) APOIO ADM EDUC PROFISSIONALIZADO-30
Un. Adm: (154024) E.E.PROF ELMAR JUSTEN
A Partir de: 01/12/2010 Até 23/12/2010
Processo N.: 1000000955463

Nome: (47127/3) WILAMY ALVES GOMES
Cargo/Função: (4740) APOIO ADM EDUC PROFISSIONALIZADO-30
Un. Adm: (013919) EEPG - ALFREDO DE ARAUJO GRANJA
A Partir de: 01/12/2010 Até 23/12/2010
Processo N.: 1000000954345

Nome: (128491/9) WILLIAN MARCIO RIBEIRO DA FONSECA
Cargo/Função: (3476) APOIO ADM. EDUCACIONAL-ELEMENTAR
Un. Adm: (013129) EEPG - VERENA LEITE DE BRITO
A Partir de: 01/12/2010 Até 31/12/2010
Processo N.: 1000000955945

Nome: (220971/1) WILMAR LUIZ STOCKMANN
Cargo/Função: (3476) APOIO ADM. EDUCACIONAL-ELEMENTAR
Un. Adm: (102326) E. E. ALFREDO TREUHERZ

A Partir de: 01/12/2010 Até 31/12/2010
Processo N.: 1000000954633

Nome: (140825/13) WILSON DE OLIVEIRA
Cargo/Função: (3476) APOIO ADM. EDUCACIONAL-ELEMENTAR
Un. Adm: (014818) CENTRO DE EDUC.DE JOVENS E ADULTOS MARECHAL RONDON
A Partir de: 01/12/2010 Até 31/12/2010
Processo N.: 1000000955739

Nome: (87370/1) WILSON VIEIRA DE ARAUJO
Cargo/Função: (4740) APOIO ADM EDUC PROFISSIONALIZADO-30
Un. Adm: (010979) EEPG - MARIA DE LIMA CADIDE
A Partir de: 01/12/2010 Até 23/12/2010
Processo N.: 1000000954945

Nome: (85949/1) WILTON RODRIGUES DE GODOI
Cargo/Função: (4740) APOIO ADM EDUC PROFISSIONALIZADO-30
Un. Adm: (016110) EEPG - PROF. RUBENS DA CRUZ PEREIRA
A Partir de: 01/12/2010 Até 23/12/2010
Processo N.: 1000000954499

Nome: (218886/2) WISLLEY AUGUSTO JUBE
Cargo/Função: (3476) APOIO ADM. EDUCACIONAL-ELEMENTAR
Un. Adm: (159700) E.E. "ANTONIO ALVES DIAS"
A Partir de: 01/11/2010 Até 30/11/2010
Processo N.: 1000000954500

Nome: (218886/2) WISLLEY AUGUSTO JUBE
Cargo/Função: (3476) APOIO ADM. EDUCACIONAL-ELEMENTAR
Un. Adm: (159700) E.E. "ANTONIO ALVES DIAS"
A Partir de: 01/12/2010 Até 31/12/2010
Processo N.: 1000000955821

Nome: (87272/1) ZACARIAS ANTONIO RODRIGUES
Cargo/Função: (4740) APOIO ADM EDUC PROFISSIONALIZADO-30
Un. Adm: (012955) EEPG - DR. ITRYO CORREA
A Partir de: 01/12/2010 Até 23/12/2010
Processo N.: 1000000953857

Nome: (210424/4) ZAQUEU JORGE
Cargo/Função: (3476) APOIO ADM. EDUCACIONAL-ELEMENTAR
Un. Adm: (049646) EEPG PAULO FREIRE
A Partir de: 01/11/2010 Até 30/11/2010
Processo N.: 1000000954570

Nome: (84912/1) ZARLAN DIAS FERREIRA
Cargo/Função: (4740) APOIO ADM EDUC PROFISSIONALIZADO-30
Un. Adm: (041009) ACESSORIA PEDAGOGICA - DOM AQUINO
A Partir de: 01/12/2010 Até 23/12/2010
PUBLICADA, REGISTRADA, CUMPRA-SE.
Cuiabá-MT, 10 de Janeiro de 2011.
Rosa Neide Sandes de Almeida
Secretária de Estado de Educação

BOLETIM DE PESSOAL/SEDUC/00003/2011 DE: 10/01/2011
O Secretária de Estado de Educação no uso de suas atribuições que lhes são conferidas por lei,
Resolve: DEFERIR

Evento: LICENÇA A GESTANTE/SEGURADO INSS
Processo N.: 1000000953465

Nome: (60733/25) EDNA FERREIRA RIBEIRO
Cargo/Função: (3506) CONTR.TEMP.FUNCAO PROF. HABILITADO
Un. Adm: (014761) EEPG - EWALDO MEYER RODERJAN
A Partir de: 06/12/2010 Até 23/12/2010
Processo N.: 1000000940867

Nome: (210255/4) ERIKA CHRISTINA ANACLETO
Cargo/Função: (3506) CONTR.TEMP.FUNCAO PROF. HABILITADO
Un. Adm: (120936) E.E. ANDRE ANTONIO MAGGI
A Partir de: 09/12/2010 Até 23/12/2010
Processo N.: 1000000953463

Nome: (200607/3) JUCILEILA FRONHA
Cargo/Função: (3506) CONTR.TEMP.FUNCAO PROF. HABILITADO
Un. Adm: (014761) EEPG - EWALDO MEYER RODERJAN
A Partir de: 28/10/2010 Até 23/12/2010
Processo N.: 1000000947568

Nome: (209848/8) MARIA LUCIA DE SOUZA DA SILVA
Cargo/Função: (3506) CONTR.TEMP.FUNCAO PROF. HABILITADO
Un. Adm: (046434) EEPG. FREI CANECA
A Partir de: 13/12/2010 Até 23/12/2010
Processo N.: 1000000942554

Nome: (216973/5) ROSELI FERREIRA DOS SANTOS
Cargo/Função: (3506) CONTR.TEMP.FUNCAO PROF. HABILITADO
Un. Adm: (156019) E.E. JOAQUIM BARBOSA DOS SANTOS
A Partir de: 01/12/2010 Até 23/12/2010
Processo N.: 1000000942555

Nome: (216973/3) ROSELI FERREIRA DOS SANTOS
Cargo/Função: (3506) CONTR.TEMP.FUNCAO PROF. HABILITADO
Un. Adm: (156019) E.E. JOAQUIM BARBOSA DOS SANTOS
A Partir de: 01/12/2010 Até 23/12/2010
PUBLICADA, REGISTRADA, CUMPRA-SE.
Cuiabá-MT, 10 de Janeiro de 2011.
Rosa Neide Sandes de Almeida
Secretária de Estado de Educação

BOLETIM DE PESSOAL/SEDUC/00004/2011 DE: 10/01/2011
O Secretária de Estado de Educação no uso de suas atribuições que lhes são conferidas por lei,
Resolve: DEFERIR

Evento: LICENÇA P/ TRATAMENTO SAUDE/SEGURADO INSS
Processo N.: 1000000953482

Nome: (62500/24) ANAIR FERREIRA DA SILVA
Cargo/Função: (3506) CONTR.TEMP.FUNCAO PROF. HABILITADO
Un. Adm: (020516) EEPG DR. MARIO DE CASTRO
A Partir de: 03/12/2010 Até 23/12/2010
Processo N.: 1000000954471

Nome: (73512/18) ELIZANGELA GOMES DE BRITO
Cargo/Função: (3506) CONTR.TEMP.FUNCAO PROF. HABILITADO
Un. Adm: (124907) E.E. TEOTONIO CARLOS DA CUNHA
A Partir de: 29/11/2010 Até 23/12/2010

Processo N.: 1000000952942
 Nome: (212572/5) KARLA SILVA OLIVEIRA
 Cargo/Função: (3506) CONTR.TEMP.FUNCAO PROF. HABILITADO
 Un. Adm: (016578) EEPFG - JOAQUIM AUGUSTO C. MARQUES
 A Partir de: 30/11/2010 Até 23/12/2010

Processo N.: 1000000953511
 Nome: (115013/16) VIVIANE DA SILVA SOUZA
 Cargo/Função: (3506) CONTR.TEMP.FUNCAO PROF. HABILITADO
 Un. Adm: (011207) EEPFG - TREZE DE MAIO
 A Partir de: 19/10/2010 Até 23/12/2010
 PUBLICADA, REGISTRADA, CUMPRÁ-SE.
 Cuiabá-MT, 10 de Janeiro de 2011.
 Rosa Neide Sandes de Almeida
 Secretária de Estado de Educação

BOLETIM DE PESSOAL/SEDUC/00005/2011 DE: 10/01/2011
 O Secretária de Estado de Educação no uso de suas atribuições que lhes são conferidas por lei,
 Resolve: RETIFICAR

Evento: LICENÇA P/ TRATAMENTO SAUDE/SEGURADO INSS
 Processo N.: 1000000934705
 Nome: (67986/18) GLEICE ROSA PEREIRA
 Cargo/Função: (3506) CONTR.TEMP.FUNCAO PROF. HABILITADO
 Un. Adm: (012122) EEPFG - PROF. JERCY JACOB
 A Partir de: 02/11/2010 Até 06/12/2010

Processo N.: 1000000936273
 Nome: (215059/3) IZABEL SANTOS QUADRADO
 Cargo/Função: (3506) CONTR.TEMP.FUNCAO PROF. HABILITADO
 Un. Adm: (155136) E.E. TARLEY ROSSI VILELA
 A Partir de: 01/11/2010 Até 23/12/2010

Processo N.: 1000000936277
 Nome: (215059/4) IZABEL SANTOS QUADRADO
 Cargo/Função: (3506) CONTR.TEMP.FUNCAO PROF. HABILITADO
 Un. Adm: (155136) E.E. TARLEY ROSSI VILELA
 A Partir de: 01/11/2010 Até 23/12/2010
 PUBLICADA, REGISTRADA, CUMPRÁ-SE.
 Cuiabá-MT, 10 de Janeiro de 2011.
 Rosa Neide Sandes de Almeida
 Secretária de Estado de Educação

BOLETIM DE PESSOAL/SEDUC/00006/2011 DE: 10/01/2011
 O Secretária de Estado de Educação no uso de suas atribuições que lhes são conferidas por lei,
 Resolve: DEFERIR

Evento: LICENÇA PARA TRATAMENTO DE SAUDE
 Processo N.:
 Nome: (59366/3) CLEIDE ROSA DOS SANTOS
 Cargo/Função: (3441) PROFESSOR EDUC. BASICA
 Un. Adm: (016454) EEPFG - LUCIENE CARDOSO DE OLIVEIRA
 A Partir de: 09/11/2010 Até 08/12/2010

Processo N.:
 Nome: (92767/3) DALVA PALMEIRAS DOS SANTOS
 Cargo/Função: (4740) APOIO ADM EDUC PROFISSIONALIZADO-30
 Un. Adm: (013358) EEPFG - N. SR. DO PERPETUO SOCORRO
 A Partir de: 04/11/2010 Até 18/11/2010

Processo N.:
 Nome: (34660/1) ENIL RIBEIRO TAQUES
 Cargo/Função: (3441) PROFESSOR EDUC. BASICA
 Un. Adm: (010596) EEPFG - PRESIDENTE MEDICI
 A Partir de: 18/12/2010 Até 17/03/2011

Processo N.:
 Nome: (45335/5) MARIA HELENA CARDOZO
 Cargo/Função: (4731) TEC ADM EDUC PROFISSIONALIZADO-30
 Un. Adm: (016632) EEPFG - PROF. DEMETRIO PEREIRA
 A Partir de: 26/12/2010 Até 25/03/2011

Processo N.:
 Nome: (37261/1) MARIA IZABEL RODRIGUES
 Cargo/Função: (3441) PROFESSOR EDUC. BASICA
 Un. Adm: (009393) EEPFG - JOAO BRIENE DE CAMARGO
 A Partir de: 12/11/2010 Até 26/12/2010

Processo N.:
 Nome: (14680/1) OFELIA ROCHA SANTANA
 Cargo/Função: (4740) APOIO ADM EDUC PROFISSIONALIZADO-30
 Un. Adm: (014834) EEPFG - SANTO ANTONIO (CONV)
 A Partir de: 30/12/2010 Até 29/03/2011

Processo N.:
 Nome: (3993/1) TERESINHA MARIA DE MAGALHAES SILVA
 Cargo/Função: (4731) TEC ADM EDUC PROFISSIONALIZADO-30
 Un. Adm: (122327) COORDENADORIA DE PRESTACAO DE CONTA
 A Partir de: 08/12/2010 Até 07/03/2011
 PUBLICADA, REGISTRADA, CUMPRÁ-SE.
 Cuiabá-MT, 10 de Janeiro de 2011.
 Rosa Neide Sandes de Almeida
 Secretária de Estado de Educação

BOLETIM DE PESSOAL/SEDUC/00007/2011 DE: 10/01/2011

O Secretária de Estado de Educação no uso de suas atribuições que lhes são conferidas por lei,
 Resolve: RETIFICAR

Evento: LICENÇA PARA TRATAMENTO DE SAUDE
 Processo N.:
 Nome: (75030/11) CRISTIANE VILELA DOS SANTOS SOUZA
 Cargo/Função: (3441) PROFESSOR EDUC. BASICA
 Un. Adm: (050024) CENTRO DE FORMACAO E ATUALIZACAO PROF
 A Partir de: 17/08/2010 Até 07/10/2010
 PUBLICADA, REGISTRADA, CUMPRÁ-SE.
 Cuiabá-MT, 10 de Janeiro de 2011.
 Rosa Neide Sandes de Almeida
 Secretária de Estado de Educação

BOLETIM DE PESSOAL/SEDUC/00008/2011 DE: 10/01/2011
 O Secretária de Estado de Educação no uso de suas atribuições que lhes são conferidas por lei,
 Resolve: DEFERIR

Evento: LICENÇA PARA TRATAMENTO DE SAUDE EM PESSOA DA FAMILIA
 Processo N.:
 Nome: (121070/10) ARLEI OTTOBONI FANTE
 Cargo/Função: (3441) PROFESSOR EDUC. BASICA
 Un. Adm: (013102) EEPFG - 14 DE FEVEREIRO
 A Partir de: 13/12/2010 Até 24/12/2010

Processo N.:
 Nome: (138901/3) REGIANI TEREZINHA GRESELLE
 Cargo/Função: (3441) PROFESSOR EDUC. BASICA
 Un. Adm: (049859) EEPFG BELA VISTA
 A Partir de: 13/12/2010 Até 22/12/2010
 PUBLICADA, REGISTRADA, CUMPRÁ-SE.
 Cuiabá-MT, 10 de Janeiro de 2011.
 Rosa Neide Sandes de Almeida
 Secretária de Estado de Educação

BOLETIM DE PESSOAL/SEDUC/00009/2011 DE: 10/01/2011
 O Secretária de Estado de Educação no uso de suas atribuições que lhes são conferidas por lei,
 Resolve: TORNAR SEM EFEITO

Evento: LICENÇA PARA TRATAMENTO DE SAUDE EM PESSOA DA FAMILIA
 Processo N.:
 Nome: (69105/4) EDINALVA APARECIDA DOS SANTOS SOCREPPA
 Cargo/Função: (3441) PROFESSOR EDUC. BASICA
 Un. Adm: (013285) EEPFG - SAO VICENTE DE PAULA
 A Partir de: 28/11/2010 Até 25/02/2011
 PUBLICADA, REGISTRADA, CUMPRÁ-SE.
 Cuiabá-MT, 10 de Janeiro de 2011.
 Rosa Neide Sandes de Almeida
 Secretária de Estado de Educação

SETECS

SECRETARIA DE ESTADO DE TRABALHO EMPREGO CIDADANIA E ASSISTÊNCIA SOCIAL

BOLETIM DE PESSOAL/SETECS/00004/2011 DE: 10/01/2011
 O Sec Est Trab, Emp, Cid e Assist Social no uso de suas atribuições que lhes são conferidas por lei,
 Resolve: RETIFICAR

Evento: LICENÇA PREMIO - GOZO
 Processo N.:
 Nome: (5554/2) ADIRCE RODRIGUES DE ARRUDA
 Cargo/Função: (6025) TECNICO DESENV. ECON. SOCIAL
 Quinquênio de Referência: 16/03/1996 Ate 15/03/2001
 A Partir de: 13/10/2010 Ate 11/11/2010
 PUBLICADA, REGISTRADA, CUMPRÁ-SE.
 Cuiabá-MT, 10 de Janeiro de 2011.
 Roseli de Fatima Meira Barbosa
 Sec Est Trab, Emp, Cid e Assist Social

BOLETIM DE PESSOAL/SETECS/00003/2011 DE: 10/01/2011
 O Sec Est Trab, Emp, Cid e Assist Social no uso de suas atribuições que lhes são conferidas por lei,
 Resolve: DEFERIR

Evento: LICENÇA PREMIO - GOZO
 Processo N.: 917481/2010
 Nome: (5554/2) ADIRCE RODRIGUES DE ARRUDA
 Cargo/Função: (6025) TECNICO DESENV. ECON. SOCIAL
 Quinquênio de Referência: 16/03/2001 Ate 15/03/2006
 A Partir de: 04/03/2011 Ate 01/06/2011
 PUBLICADA, REGISTRADA, CUMPRÁ-SE.
 Cuiabá-MT, 10 de Janeiro de 2011.
 Roseli de Fatima Meira Barbosa
 Sec Est Trab, Emp, Cid e Assist Social

BOLETIM DE PESSOAL/SETECS/00002/2011 DE: 10/01/2011
 O Sec Est Trab, Emp, Cid e Assist Social no uso de suas atribuições que lhes são conferidas por lei,
 Resolve: DEFERIR

Evento: LICENÇA PARA TRATAMENTO DE SAUDE
 Processo N.:
 Nome: (79453/1) ADMAR ARTIAGA
 Cargo/Função: (6076) AUXILIAR DESENV. ECON. SOCIAL
 Un. Adm: (150452) GER. DE PROTEÇÃO À CRIANÇA
 A Partir de: 23/12/2010 Até 01/01/2011

Processo N.:
 Nome: (80679/1) ALAIDE AGOSTINHA PACHECO DE MORAES
 Cargo/Função: (6076) AUXILIAR DESENV. ECON. SOCIAL
 Un. Adm: (118699) UNID.ESPEC.CONTROLE MOVIMENTACAO PESSOAL
 A Partir de: 21/12/2010 Até 19/04/2011

Processo N.:
 Nome: (131116/2) EVANDRA SIMONE COUTO LEITE
 Cargo/Função: (11533) DGA-9
 Un. Adm: (150452) GER. DE PROTEÇÃO À CRIANÇA
 A Partir de: 23/12/2010 Até 01/01/2011
 PUBLICADA, REGISTRADA, CUMPRÁ-SE.
 Cuiabá-MT, 10 de Janeiro de 2011.
 Roseli de Fatima Meira Barbosa
 Sec Est Trab, Emp, Cid e Assist Social

BOLETIM DE PESSOAL/SETECS/00001/2011 DE: 10/01/2011
 O Sec Est Trab, Emp, Cid e Assist Social no uso de suas atribuições que lhes são conferidas por lei,
 Resolve: RETIFICAR

Evento: ADICIONAL NOTURNO

Processo N.:

Nome: (82115/1) NIVALDO GERMANO BARRETO
 Cargo/Função: (6050) AGENTE DESENV. ECON. SOCIAL
 Un. Adm: (150452) GER. DE PROTEÇÃO À CRIANÇA
 A Partir de: 01/11/2010 Até 01/11/2010
 PUBLICADA, REGISTRADA, CUMPRÁ-SE.
 Cuiabá-MT, 10 de Janeiro de 2011.
 Roseli de Fatima Meira Barbosa
 Sec Est Trab, Emp, Cid e Assist Social

O Sec Est Trab, Emp, Cid e Assist Social no uso de suas atribuições que lhes são conferidas por lei,
 Resolve: DISTRATAR

Objeto: CONTRATAÇÃO TEMPORARIA POR MOTIVO DE URGÊNCIA
 CONTRATO/SETECS/00001/2011

DE: 10/01/2011

Processo N.º:

Contratado: (144389/3) MARIA DO AMPARO FARIAS
 CPF: 172.648.122-00
 Cargo/Função: (6050) AGENTE DESENV. ECON. SOCIAL
 Un. Adm: (150452) GER. DE PROTEÇÃO À CRIANÇA
 Em: 17/11/2010
 PUBLICADA, REGISTRADA, CUMPRÁ-SE.
 Cuiabá-MT, 10 de Janeiro de 2011.
 Roseli de Fatima Meira Barbosa
 Sec Est Trab, Emp, Cid e Assist Social

PORTARIA/SETECS/00001/2011 DE: 10/01/2011

O Sec Est Trab, Emp, Cid e Assist Social no uso de suas atribuições que lhes são conferidas por lei,
 Resolve: DESIGNAR

Evento: DESIGNAÇÃO EM SUBSTITUIÇÃO CARGO EM COMISSÃO/FUNÇÃO

Processo N.º:

Nome: (205564/1) CLARISMUNDO THEODORO CORREA
 A Partir de: 03/01/2011 Até 01/02/2011
 Cargo/Função: (11606) DGA-6 SERVIDOR
 Substituído: (113019/1) CRISTIANE COSTA VITAL DE SOUZA
 Un. Adm: (140252) COORD. DE TRABALHO E EMPREGO
 PUBLICADA, REGISTRADA, CUMPRÁ-SE.
 Cuiabá-MT, 10 de Janeiro de 2011.
 Roseli de Fatima Meira Barbosa
 Sec Est Trab, Emp, Cid e Assist Social

PORTARIA/SETECS/00002/2011 DE: 10/01/2011

O Sec Est Trab, Emp, Cid e Assist Social no uso de suas atribuições que lhes são conferidas por lei,
 Resolve: DESISTÊNCIA

Evento: LICENÇA PARA TRATAMENTO DE INTERESSE PARTICULAR

Processo N.º: 940759/2010

Nome: (80648/1) ODENIL ANTONIO EVANGELISTA
 Cargo/Função: 6050 - AGENTE DESENV. ECON. SOCIAL
 Un. Adm: (118699) UNID.ESPEC.CONTROLE MOVIMENTACAO PESSOAL
 A Partir de: 02/01/2011
 PUBLICADA, REGISTRADA, CUMPRÁ-SE.
 Cuiabá-MT, 10 de Janeiro de 2011.
 Roseli de Fatima Meira Barbosa
 Sec Est Trab, Emp, Cid e Assist Social

SECITEC

SECRETARIA DE ESTADO DE CIÊNCIAS E TECNOLOGIA

BOLETIM DE PESSOAL/SECITEC/00001/2011 DE: 10/01/2011

O Secretário de Estado de Ciencia e Tecnologia no uso de suas atribuições que lhes são conferidas por lei,
 Resolve: REMOVER

Evento: REMOCAO

Processo N.º: 908740/2010

Nome: (114708/2) BRUNA FERREIRA FIGUEIREDO
 Cargo/Função: (9385) PROFESSOR CEPROTEC
 Para Un. Adm: (145653) DIR.ESC.TEC.EST.DE EDUC.PROFIS.E TECN.

TANGARÁ DA S

A Partir de: 03/01/2011
 PUBLICADA, REGISTRADA, CUMPRÁ-SE.
 Cuiabá-MT, 10 de Janeiro de 2011.
 Eliene Jose de Lima
 Secretário de Estado de Ciencia e Tecnologia

SICME

SECRETARIA DE ESTADO DE INDÚSTRIA COMÉRCIO E MINAS E ENERGIA

PORTARIA/SICME/00001/2011 DE: 10/01/2011

O Secretário de Estado Ind, Com, Minas e Energia no uso de suas atribuições que lhes são conferidas por lei,
 Resolve: DESIGNAR

Evento: DESIGNAÇÃO EM SUBSTITUIÇÃO CARGO EM COMISSÃO/FUNÇÃO

Processo N.º: 2437/2011

Nome: (216351/1) MIRIAM DOS SANTOS PEREIRA
 A Partir de: 03/01/2011 Até 01/02/2011
 Cargo/Função: (11606) DGA-6 SERVIDOR
 Substituído: (89284/8) EDIO BENEDITO DE ARRUDA
 Un. Adm: (141100) COORD. FINANCEIRA

Processo N.º: 4419/2011

Nome: (213602/1) SONIA GOMES MANDU BRITO

A Partir de: 03/01/2011 Até 01/02/2011

Cargo/Função: (11606) DGA-6 SERVIDOR

Substituído: (204845/1) LUCIA MAYUMI WAKAMORI

Un. Adm: (141070) UNID. SETORIAL DE CONTROLE INTERNO

PUBLICADA, REGISTRADA, CUMPRÁ-SE.

Cuiabá-MT, 10 de Janeiro de 2011.

Pedro Jamil Nadaf

Secretário de Estado Ind, Com, Minas e Energia

SES

SECRETARIA DE ESTADO DE SAÚDE

PORTARIA/SES/00004/2011 DE: 10/01/2011

O Secretário de Estado de Saúde no uso de suas atribuições que lhes são conferidas por lei,
 Resolve: CONCEDER

Evento: Regime extraordinário de Trabalho do SUS

Processo N.º: 843353/2010

Nome: (98483/2) ADRIANO MONTEIRO DA COSTA
 Cargo/Função: (4944) TECNICO DO SUS
 Un. Adm: (131652) GERENCIA DE DESPESA DE PESSOAL
 A Partir de: 01/01/2011 Até 30/04/2011

Processo N.º: 879579/2010

Nome: (58317/4) AUREA KELLY DE OLIVEIRA CAMPOS
 Cargo/Função: (4910) PROFISSIONAL NIV. SUPERIOR DO SUS
 Un. Adm: (131679) GER. DE APLICAÇÃO
 A Partir de: 12/11/2010 Até 31/12/2010

Processo N.º: 839413/2010

Nome: (42631/1) CLEVIO OCTAVIO BORGES FERRAZ
 Cargo/Função: (4910) PROFISSIONAL NIV. SUPERIOR DO SUS
 Un. Adm: (000310) GAB. DO SECRET. DE ESTADO DE SAÚDE
 A Partir de: 10/11/2010 Até 31/12/2010
 PUBLICADA, REGISTRADA, CUMPRÁ-SE.
 Cuiabá-MT, 10 de Janeiro de 2011.
 Pedro Henry Neto
 Secretário de Estado de Saúde

PORTARIA/SES/00003/2011 DE: 10/01/2011

O Secretário de Estado de Saúde no uso de suas atribuições que lhes são conferidas por lei,
 Resolve: CESSAR OS EFEITOS

Evento: Regime extraordinário de Trabalho do SUS

Processo N.º: 846113/2010

Nome: (96675/1) ANA PAULA FONTOURA DA SILVA
 Cargo/Função: (4960) ASSISTENTE DO SUS
 Un. Adm: (151335) COORD. DE ASSISTÊNCIA FARMACÉUTICA
 A Partir de: 03/11/2010

PUBLICADA, REGISTRADA, CUMPRÁ-SE.
 Cuiabá-MT, 10 de Janeiro de 2011.
 Pedro Henry Neto
 Secretário de Estado de Saúde

PORTARIA/SES/00002/2011 DE: 10/01/2011

O Secretário de Estado de Saúde no uso de suas atribuições que lhes são conferidas por lei,
 Resolve: CESSAR OS EFEITOS

Evento: Regime de Plantão SUS

Processo N.º: 908750/2010

Nome: (101630/8) ANA CRISTINA CARDOSO GONSALVES
 Cargo/Função: (4910) PROFISSIONAL NIV. SUPERIOR DO SUS
 Un. Adm: (039284) CIAPS - ADAUTO BOTELHO
 A Partir de: 31/12/2010

Processo N.º: 813101/2010

Nome: (94482/1) DIVINA APARECIDA PALHEIRO DOS SANTOS
 Cargo/Função: (4987) APOIO DE SERVICOS DO SUS
 Un. Adm: (060488) HOSPITAL REGIONAL DE CACERES
 A Partir de: 01/11/2010

PUBLICADA, REGISTRADA, CUMPRÁ-SE.
 Cuiabá-MT, 10 de Janeiro de 2011.
 Pedro Henry Neto
 Secretário de Estado de Saúde

PORTARIA/SES/00001/2011 DE: 10/01/2011

O Secretário de Estado de Saúde no uso de suas atribuições que lhes são conferidas por lei,
 Resolve: DESIGNAR

Evento: DESIGNAÇÃO EM SUBSTITUIÇÃO CARGO EM COMISSÃO/FUNÇÃO

Processo N.º: 862457/2010

Nome: (114656/1) ALINE REGIA FERREIRA RIBEIRO
 A Partir de: 05/01/2011 Até 03/02/2011
 Cargo/Função: (11622) DGA-8 SERVIDOR
 Substituído: (51468/1) ARNALDO BORGES FILHO
 Un. Adm: (151246) GER. DE ATENÇÃO AOS CICLOS DE VIDA

Processo N.º: 900377/2010

Nome: (59180/1) APARECIDA DUARTE HG MUSSI
 A Partir de: 20/12/2010 Até 18/01/2011
 Cargo/Função: (11606) DGA-6 SERVIDOR
 Substituído: (42890/2) VERGÍNIA CORRÊA DE AZEVEDO E SILVA
 Un. Adm: (136611) COORD. DE LABORATÓRIO DE SAÚDE PÚBLICA DO MT

LABOR

Processo N.º: 793097/2010

Nome: (114535/1) DIRCE FATIMA MARQUES DE CAMPOS MATOS
 A Partir de: 03/01/2011 Até 01/02/2011
 Cargo/Função: (11622) DGA-8 SERVIDOR
 Substituído: (91008/1) MARIO SERGIO VIANA
 Un. Adm: (131458) GER. DE DESENV.ORGANIZACIONAL

Processo N.º: 851109/2010

Nome: (96170/1) ISABEL GOMES PINTO FEITOSA DE FREITAS
A Partir de: 01/12/2010 Até 31/12/2010
Cargo/Função: (11622) DGA-8 SERVIDOR
Substituído: (57820/3) SUNILDE GOMES ALDAVE
Un. Adm: (151165) GER.DE PADRONIZAÇÃO E DIVULGAÇÃO DA INFORMAÇÃO
Processo N.: 873363/2010

Nome: (96170/1) ISABEL GOMES PINTO FEITOSA DE FREITAS
A Partir de: 03/01/2011 Até 01/02/2011
Cargo/Função: (11622) DGA-8 SERVIDOR
Substituído: (90046/1) AIRES SARTORI
Un. Adm: (151084) GER.DE AVALIAÇÃO TECNOLÓGICA E ECONOM.EM SAÚDE
Processo N.: 880176/2010

Nome: (47841/3) JOILSON FREDERICO FERREIRA DOS SANTOS
A Partir de: 03/01/2011 Até 01/02/2011
Cargo/Função: (11622) DGA-8 SERVIDOR
Substituído: (63782/1) MANOEL CARVALHO DOS SANTOS
Un. Adm: (153788) GER. ADMINISTRATIVA DO CIAPS ADAUTO BOTELHO
Processo N.: 733095/2010

Nome: (115471/1) LUCIA MARIA DE ALMEIDA
A Partir de: 06/01/2011 Até 04/02/2011
Cargo/Função: (11606) DGA-6 SERVIDOR
Substituído: (93320/1) IVAN UTSCH SEBA
Un. Adm: (058904) SECRET.GERAL DO CONS. ESTADUAL DE SAÚDE
Processo N.: 877460/2010

Nome: (115475/1) LUCIANA MOREIRA DOS SANTOS
A Partir de: 03/01/2011 Até 01/02/2011
Cargo/Função: (11622) DGA-8 SERVIDOR
Substituído: (96193/1) LEDA TEIXEIRA CORREA GONÇALVES
Un. Adm: (151130) GER. DE REGIONALIZAÇÃO DA SAÚDE
Processo N.: 868082/2010

Nome: (43740/2) SANDRA RIBEIRO
A Partir de: 03/01/2011 Até 01/02/2011
Cargo/Função: (11622) DGA-8 SERVIDOR
Substituído: (42562/3) FRANCELINA FERREIRA CRUZ
Un. Adm: (152064) GER. DE VIGILANCIA EM SAÚDE-E.R.S. DE COLÍDER
Processo N.: 855977/2010

Nome: (120309/1) SIRBENE NUNES DA CUNHA
A Partir de: 06/12/2010 Até 04/01/2011
Cargo/Função: (11622) DGA-8 SERVIDOR
Substituído: (58455/2) IVETE MENEGUZZI
Un. Adm: (151203) GER. APOIO À DESCENTRALIZAÇÃO DE SERVIÇOS DE SAÚDE

PUBLICADA, REGISTRADA, CUMpra-SE.
Cuiabá-MT, 10 de Janeiro de 2011.
Pedro Henry Neto
Secretário de Estado de Saúde

BOLETIM DE PESSOAL/SES/00013/2011 DE: 10/01/2011

O Secretário de Estado de Saúde no uso de suas atribuições que lhes são conferidas por lei,
Resolve: RETIFICAR

Evento: Indenização de Atividade Insalubre / SUS

Processo N.: 795836/2010

Nome: (58282/1) DENER PARISI DIAS
Cargo/Função: (4910) PROFISSIONAL NIV. SUPERIOR DO SUS
Un. Adm: (152145) GER. DE LABORATÓRIO DE FRONTEIRA
A Partir de: 01/12/2009 Até

Processo N.: 795856/2010

Nome: (93294/1) DILMA ROSARIA DA SILVA
Cargo/Função: (4987) APOIO DE SERVIÇOS DO SUS
Un. Adm: (152145) GER. DE LABORATÓRIO DE FRONTEIRA
A Partir de: 01/12/2009 Até

Processo N.: 795889/2010

Nome: (41952/1) ERCILIA MARIA DE JESUS MONTEIRO
Cargo/Função: (4960) ASSISTENTE DO SUS
Un. Adm: (152145) GER. DE LABORATÓRIO DE FRONTEIRA
A Partir de: 01/12/2009 Até

Processo N.: 808146/2010

Nome: (219978/1) GILSON DANIELLI DOS SANTOS
Cargo/Função: (4944) TECNICO DO SUS
Un. Adm: (020540) HOSPITAL REGIONAL DE COLIDER
A Partir de: 11/01/2010 Até 31/12/2010

Processo N.: 687055/2010

Nome: (138459/2) KARLA JANAINA BARROS ZAROUR
Cargo/Função: (4944) TECNICO DO SUS
Un. Adm: (060488) HOSPITAL REGIONAL DE CACERES
A Partir de: 01/01/2010 Até 11/05/2010

Processo N.: 795816/2010

Nome: (81546/1) LENIR DA SILVA
Cargo/Função: (4960) ASSISTENTE DO SUS
Un. Adm: (152145) GER. DE LABORATÓRIO DE FRONTEIRA
A Partir de: 01/12/2009 Até

Processo N.: 686971/2010

Nome: (127136/3) MARIA ADALIA RAMOS DA LUZ
Cargo/Função: (4944) TECNICO DO SUS
Un. Adm: (060488) HOSPITAL REGIONAL DE CACERES
A Partir de: 01/01/2010 Até 11/05/2010

Processo N.: 687072/2010

Nome: (214972/1) ROSIANE DE FARIA MACIEL
Cargo/Função: (4944) TECNICO DO SUS
Un. Adm: (060488) HOSPITAL REGIONAL DE CACERES
A Partir de: 01/01/2010 Até 11/05/2010
PUBLICADA, REGISTRADA, CUMpra-SE.
Cuiabá-MT, 10 de Janeiro de 2011.
Pedro Henry Neto
Secretário de Estado de Saúde

BOLETIM DE PESSOAL/SES/00012/2011 DE: 10/01/2011

O Secretário de Estado de Saúde no uso de suas atribuições que lhes são conferidas por lei,
Resolve: CONCEDER

Evento: Indenização de Atividade Insalubre / SUS

Processo N.: 806671/2010

Nome: (96172/1) ANGELA MARIA SCHWENCK DOS SANTOS
Cargo/Função: (4910) PROFISSIONAL NIV. SUPERIOR DO SUS
Un. Adm: (137421) DIR. TÉCNICA DO H. R. DE RONDONÓPOLIS
A Partir de: 01/10/2010 Até

Processo N.: 683963/2010

Nome: (63779/1) EGIDIOMAR SILVA PAIXAO
Cargo/Função: (4960) ASSISTENTE DO SUS
Un. Adm: (084972) SEC.MUNIC.DE SAUDE CHAPADA DOS GUIMARAES
A Partir de: 10/09/2010 Até

Processo N.: 720264/2010

Nome: (114735/1) JULI MAGALI BETANIN BOTELHO DE SOUZA
Cargo/Função: (4960) ASSISTENTE DO SUS
Un. Adm: (137529) GER. AMBULATORIAL DO H.R. DE SORRISO
A Partir de: 17/09/2010 Até

Processo N.: 808416/2010

Nome: (97562/3) KATIA MOREIRA XAVIER RIBEIRO
Cargo/Função: (5665) PROF. NIVEL SUPERIOR SUS - MEDICO
Un. Adm: (137502) DIR. TÉCNICA DO H.R. DE SORRISO
A Partir de: 01/11/2010 Até

Processo N.: 720241/2010

Nome: (111393/1) LUCIANA ELENA AMADO OLIVEIRA
Cargo/Função: (4910) PROFISSIONAL NIV. SUPERIOR DO SUS
Un. Adm: (137502) DIR. TÉCNICA DO H.R. DE SORRISO
A Partir de: 17/09/2010 Até

Processo N.: 808675/2010

Nome: (108255/1) NELI TERESINHA SAWARIS
Cargo/Função: (4944) TECNICO DO SUS
Un. Adm: (137669) DIR. TÉCNICA DO H.R. DE COLÍDER
A Partir de: 01/11/2010 Até

Processo N.: 729753/2010

Nome: (57351/1) RITA GATTO
Cargo/Função: (4910) PROFISSIONAL NIV. SUPERIOR DO SUS
Un. Adm: (137502) DIR. TÉCNICA DO H.R. DE SORRISO
A Partir de: 17/09/2010 Até

Processo N.: 816465/2010

Nome: (114170/2) RONIVALDO ARAUJO MATIAS
Cargo/Função: (4960) ASSISTENTE DO SUS
Un. Adm: (137421) DIR. TÉCNICA DO H. R. DE RONDONÓPOLIS
A Partir de: 21/10/2010 Até

Processo N.: 819059/2010

Nome: (20297/2) SARA PONTES VITORINO
Cargo/Função: (4910) PROFISSIONAL NIV. SUPERIOR DO SUS
Un. Adm: (136735) GER .DE DOAÇÃO DE SANGUE DO HEMOCENTRO
A Partir de: 01/11/2010 Até

Processo N.: 88255/2010

Nome: (117028/1) WESLEY AMORIM MIRANDA
Cargo/Função: (4960) ASSISTENTE DO SUS
Un. Adm: (154628) COORD. DO CERMCA - MT
A Partir de: 08/02/2010 Até
PUBLICADA, REGISTRADA, CUMpra-SE.
Cuiabá-MT, 10 de Janeiro de 2011.
Pedro Henry Neto
Secretário de Estado de Saúde

BOLETIM DE PESSOAL/SES/00011/2011 DE: 10/01/2011

O Secretário de Estado de Saúde no uso de suas atribuições que lhes são conferidas por lei,

Resolve: CESSAR OS EFEITOS

Evento: Indenização de Atividade Insalubre / SUS

Processo N.: 878870/2010

Nome: (53852/3) ELIZABETE MARIA DE JESUS PREZA NOGUEIRA
Cargo/Função: (4910) PROFISSIONAL NIV. SUPERIOR DO SUS
Un. Adm: (158690) COORD. TÉCNICA DO CERMCA
A Partir de: 17/11/2010

Processo N.: 878870/2010

Nome: (95447/1) IRIS MARIA DE MELO SA
Cargo/Função: (4960) ASSISTENTE DO SUS
Un. Adm: (137421) DIRETORIA TECNICA
A Partir de: 01/07/2009

Processo N.: 911173/2010

Nome: (118515/1) LEANDRO CAPISTRANO SILVA
Cargo/Função: (4960) ASSISTENTE DO SUS
Un. Adm: (136786) GER.DE APOIO LOGISTICO
A Partir de: 16/11/2010

Processo N.: 878870/2010

Nome: (94391/1) MARCO ANTONIO ANTUNES DA CRUZ
Cargo/Função: (4960) ASSISTENTE DO SUS
Un. Adm: (060488) HOSPITAL REGIONAL DE CACERES
A Partir de: 04/12/2010

Processo N.: 808675/2010

Nome: (108255/1) NELI TERESINHA SAWARIS
Cargo/Função: (4944) TECNICO DO SUS
Un. Adm: (137618) HOSPITAL REGIONAL DE COLIDER
A Partir de: 31/10/2010

Processo N.: 911173/2010

Nome: (49169/2) NORMA CAROLINA KNAUL ALBUQUERQUE SILVEIRA
Cargo/Função: (4910) PROFISSIONAL NIV. SUPERIOR DO SUS
Un. Adm: (136808) DIR.GERAL CENT.EST.REF.MEDIA E ALTA COMP
A Partir de: 11/11/2010

Processo N.: 878870/2010

Nome: (42583/2) SEBASTIAO HIGINO DA COSTA
Cargo/Função: (5665) PROF. NIVEL SUPERIOR SUS - MEDICO
Un. Adm: (085073) SECRET.MUNIC.DE SAUDE DE ALTO ARAGUAIA
A Partir de: 19/10/2010

Processo N.: 878870/2010

PUBLICADA, REGISTRADA, CUMpra-SE.
Cuiabá-MT, 10 de Janeiro de 2011.
Pedro Henry Neto
Secretário de Estado de Saúde

BOLETIM DE PESSOAL/SES/00010/2011 DE: 10/01/2011
 O Secretário de Estado de Saúde no uso de suas atribuições que lhes são conferidas por lei,
 Resolve: TORNAR SEM EFEITO
 Evento: LICENÇA PREMIO - GOZO
 Processo N.: 891760/2010
 Nome: (42908/1) EDENIR BOTELHO RAMOS SAMPAIO
 Cargo/Função: (4944) TECNICO DO SUS
 Quinquênio de Referência: 31/05/2003 Ate 30/05/2008
 A Partir de: 03/01/2011 Ate 01/02/2011
 Processo N.: 887952/2010
 Nome: (42254/1) JOÃO GOMES
 Cargo/Função: (4910) PROFISSIONAL NIV. SUPERIOR DO SUS
 Quinquênio de Referência: 01/11/1996 Ate 31/10/2001
 A Partir de: 25/02/2002 Ate 25/05/2002
 PUBLICADA, REGISTRADA, CUMPRÁ-SE.
 Cuiabá-MT, 10 de Janeiro de 2011.
 Pedro Henry Neto
 Secretário de Estado de Saúde

BOLETIM DE PESSOAL/SES/00008/2011 DE: 10/01/2011
 O Secretário de Estado de Saúde no uso de suas atribuições que lhes são conferidas por lei,
 Resolve: DEFERIR
 Evento: LICENÇA PREMIO - GOZO
 Processo N.: 893192/2010
 Nome: (114619/1) ADEMIR JUVENICIO DA SILVA
 Cargo/Função: (4960) ASSISTENTE DO SUS
 Quinquênio de Referência: 19/04/2004 Ate 18/04/2009
 A Partir de: 13/12/2010 Ate 11/01/2011
 Processo N.: 944269/2010
 Nome: (117022/1) ADRIANA COELHO DA SILVA GRACIOTTI
 Cargo/Função: (4910) PROFISSIONAL NIV. SUPERIOR DO SUS
 Quinquênio de Referência: 16/06/2004 Ate 15/06/2009
 A Partir de: 24/01/2011 Ate 22/02/2011
 Processo N.: 926119/2010
 Nome: (90117/1) ANDRE LUIZ SILVA
 Cargo/Função: (4960) ASSISTENTE DO SUS
 Quinquênio de Referência: 28/09/2000 Ate 27/09/2005
 A Partir de: 03/12/2010 Ate 31/01/2011
 Processo N.: 945855/22010
 Nome: (106872/1) ARTUR PARADA CANDIDO VIANA JUNIOR
 Cargo/Função: (4960) ASSISTENTE DO SUS
 Quinquênio de Referência: 02/04/2003 Ate 01/04/2008
 A Partir de: 03/01/2011 Ate 01/02/2011
 Processo N.: 914051/2010
 Nome: (19504/2) CLAUDIA PAULA MACIESKI DE SOUZA
 Cargo/Função: (4910) PROFISSIONAL NIV. SUPERIOR DO SUS
 Quinquênio de Referência: 18/10/1994 Ate 17/10/1999
 A Partir de: 21/02/2011 Ate 22/03/2011
 Processo N.: 926106/2010
 Nome: (96530/1) DONIZETE DE OLIVEIRA CONCEIÇÃO
 Cargo/Função: (4960) ASSISTENTE DO SUS
 Quinquênio de Referência: 03/12/2001 Ate 02/12/2006
 A Partir de: 02/02/2011 Ate 03/03/2011
 Processo N.: 7078/2011
 Nome: (43417/1) DORVINA DE FIGUEIREDO COSTA PEREIRA
 Cargo/Função: (4910) PROFISSIONAL NIV. SUPERIOR DO SUS
 Quinquênio de Referência: 12/07/2005 Ate 11/07/2010
 A Partir de: 03/01/2011 Ate 01/02/2011
 Processo N.: 902883/2010
 Nome: (96523/1) EDIR LUIZA DE MAGALHAES
 Cargo/Função: (4960) ASSISTENTE DO SUS
 Quinquênio de Referência: 04/12/2001 Ate 03/12/2006
 A Partir de: 21/12/2010 Ate 19/01/2011
 Processo N.: 935588/2010
 Nome: (58151/7) EDVANIA LOURDES DA SILVA LIMA DE OLIVEIRA
 Cargo/Função: (4910) PROFISSIONAL NIV. SUPERIOR DO SUS
 Quinquênio de Referência: 01/01/2001 Ate 31/12/2005
 A Partir de: 03/01/2011 Ate 01/02/2011
 Processo N.: 939747/2010
 Nome: (81236/1) EVANIR COELHO DE SOUZA
 Cargo/Função: (4960) ASSISTENTE DO SUS
 Quinquênio de Referência: 01/08/1992 Ate 31/07/1997
 A Partir de: 02/02/2011 Ate 03/03/2011
 Processo N.: 892698/2010
 Nome: (86204/1) FABIO HIGOR MARQUES TIMOTEO
 Cargo/Função: (4987) APOIO DE SERVICOS DO SUS
 Quinquênio de Referência: 15/03/2005 Ate 14/03/2010
 A Partir de: 15/12/2010 Ate 13/01/2011
 Processo N.: 913354/2010
 Nome: (115399/1) HELBEL CRISOSTOMO DE PINHO
 Cargo/Função: (4960) ASSISTENTE DO SUS
 Quinquênio de Referência: 18/06/2004 Ate 17/06/2009
 A Partir de: 03/01/2011 Ate 01/02/2011
 Processo N.: 937258//2010
 Nome: (117324/1) HORACIO CUSTODIO DA SILVA
 Cargo/Função: (4960) ASSISTENTE DO SUS
 Quinquênio de Referência: 12/08/2004 Ate 11/08/2009
 A Partir de: 17/01/2011 Ate 15/02/2011
 Processo N.: 892675/2010
 Nome: (71123/3) JOSE NERVAL MARQUES
 Cargo/Função: (4910) PROFISSIONAL NIV. SUPERIOR DO SUS
 Quinquênio de Referência: 20/12/2002 Ate 19/12/2007
 A Partir de: 30/11/2010 Ate 29/12/2010
 Processo N.: 926492/2010
 Nome: (117073/1) JOSIED MARPRATES CUNHA
 Cargo/Função: (4910) PROFISSIONAL NIV. SUPERIOR DO SUS
 Quinquênio de Referência: 20/08/2004 Ate 19/08/2009
 A Partir de: 10/01/2011 Ate 08/02/2011
 Processo N.: 924765/2010
 Nome: (123857/1) LEIDA MARIA FERREIRA

Cargo/Função: (4910) PROFISSIONAL NIV. SUPERIOR DO SUS
 Quinquênio de Referência: 10/05/2005 Ate 09/05/2010
 A Partir de: 17/01/2011 Ate 15/02/2011
 Processo N.: 914394/2010
 Nome: (91188/1) LIDIA KAZUE NISHIYAMA
 Cargo/Função: (5665) PROF. NIVEL SUPERIOR SUS - MEDICO
 Quinquênio de Referência: 01/09/2000 Ate 31/08/2005
 A Partir de: 01/04/2010 Ate 30/04/2010
 Processo N.: 937911/2010
 Nome: (95752/1) LIDIMAR DAMAS DE FREITAS
 Cargo/Função: (4910) PROFISSIONAL NIV. SUPERIOR DO SUS
 Quinquênio de Referência: 09/10/2001 Ate 08/10/2006
 A Partir de: 01/01/2011 Ate 30/01/2011
 Processo N.: 919875/2010
 Nome: (90313/1) LUCIANE FERREIRA DE SOUZA PEREIRA
 Cargo/Função: (4944) TECNICO DO SUS
 Quinquênio de Referência: 01/09/2005 Ate 31/08/2010
 A Partir de: 03/12/2010 Ate 02/03/2011
 Processo N.: 943841/2010
 Nome: (98157/2) LUIZ CARLOS SIQUEIRA
 Cargo/Função: (5665) PROF. NIVEL SUPERIOR SUS - MEDICO
 Quinquênio de Referência: 28/04/2003 Ate 27/04/2008
 A Partir de: 10/01/2011 Ate 08/02/2011
 Processo N.: 931940/2010
 Nome: (22867/2) LUZIEMA PEREIRA DE AZEVEDO
 Cargo/Função: (4960) ASSISTENTE DO SUS
 Quinquênio de Referência: 21/10/2001 Ate 20/10/2006
 A Partir de: 01/02/2011 Ate 02/03/2011
 Processo N.: 939137/2010
 Nome: (113063/1) MAGDA BUENO DRAVETZ
 Cargo/Função: (4960) ASSISTENTE DO SUS
 Quinquênio de Referência: 17/03/2004 Ate 16/03/2009
 A Partir de: 03/01/2011 Ate 04/02/2011
 Processo N.: 924488/2010
 Nome: (120552/1) MARA RUBIA DE OLIVEIRA DORNELLES
 Cargo/Função: (4910) PROFISSIONAL NIV. SUPERIOR DO SUS
 Quinquênio de Referência: 12/01/2005 Ate 11/01/2010
 A Partir de: 03/01/2011 Ate 01/02/2011
 Processo N.: 911087/2010
 Nome: (42615/2) MARCOS ANTONIO MORANDI
 Cargo/Função: (4910) PROFISSIONAL NIV. SUPERIOR DO SUS
 Quinquênio de Referência: 11/05/1984 Ate 10/05/1989
 A Partir de: 01/08/1990 Ate 29/09/1990
 Processo N.: 911087/2010
 Nome: (42615/2) MARCOS ANTONIO MORANDI
 Cargo/Função: (4910) PROFISSIONAL NIV. SUPERIOR DO SUS
 Quinquênio de Referência: 11/05/1984 Ate 10/05/1989
 A Partir de: 24/02/1991 Ate 25/03/1991
 Processo N.: 914102/2010
 Nome: (91210/1) MARIA APARECIDA DE SOUZA OLIVEIRA ALTRAO
 Cargo/Função: (4960) ASSISTENTE DO SUS
 Quinquênio de Referência: 19/09/2000 Ate 18/09/2005
 A Partir de: 03/01/2011 Ate 01/02/2011
 Processo N.: 902005/2010
 Nome: (90577/2) MARIA ILMA CASTILHO
 Cargo/Função: (4910) PROFISSIONAL NIV. SUPERIOR DO SUS
 Quinquênio de Referência: 13/11/2000 Ate 12/11/2005
 A Partir de: 22/11/2010 Ate 21/12/2010
 Processo N.: 332/2011
 Nome: (56142/8) MARIA LEONOR GOMES MEDEIROS
 Cargo/Função: (4910) PROFISSIONAL NIV. SUPERIOR DO SUS
 Quinquênio de Referência: 03/01/2005 Ate 02/01/2010
 A Partir de: 03/02/2011 Ate 03/05/2011
 Processo N.: 925963/2010
 Nome: (94858/1) MARISTELA PINHEIRO RAMOS
 Cargo/Função: (4944) TECNICO DO SUS
 Quinquênio de Referência: 12/07/2001 Ate 11/07/2006
 A Partir de: 03/01/2011 Ate 01/02/2011
 Processo N.: 892896/2010
 Nome: (86251/1) NELI COLELLA
 Cargo/Função: (4987) APOIO DE SERVICOS DO SUS
 Quinquênio de Referência: 17/03/2005 Ate 16/03/2010
 A Partir de: 20/12/2010 Ate 18/01/2011
 Processo N.: 885741/2010
 Nome: (94029/1) NIVALDO CORTELA
 Cargo/Função: (4910) PROFISSIONAL NIV. SUPERIOR DO SUS
 Quinquênio de Referência: 28/05/2001 Ate 27/05/2006
 A Partir de: 01/01/2011 Ate 30/01/2011
 Processo N.: 909720/2010
 Nome: (94384/1) PATRICIA GORETTI SERRA YABUMOTO
 Cargo/Função: (4910) PROFISSIONAL NIV. SUPERIOR DO SUS
 Quinquênio de Referência: 06/06/2001 Ate 05/06/2006
 A Partir de: 20/01/2011 Ate 19/04/2011
 Processo N.: 831848/2010
 Nome: (69881/3) PAULO JOSE GAMBA DE OLIVEIRA
 Cargo/Função: (4910) PROFISSIONAL NIV. SUPERIOR DO SUS
 Quinquênio de Referência: 02/09/2004 Ate 01/09/2009
 A Partir de: 20/10/2010 Ate 18/11/2010
 Processo N.: 334/2011
 Nome: (60158/7) PAULO MASSE ALVES MORAES
 Cargo/Função: (4910) PROFISSIONAL NIV. SUPERIOR DO SUS
 Quinquênio de Referência: 03/04/2003 Ate 02/04/2008
 A Partir de: 04/01/2011 Ate 03/04/2011
 Processo N.: 937111/2010
 Nome: (41782/2) RICARDO ROHDE
 Cargo/Função: (5665) PROF. NIVEL SUPERIOR SUS - MEDICO
 Quinquênio de Referência: 15/09/1997 Ate 14/09/2002
 A Partir de: 27/09/2010 Ate 25/11/2010
 Processo N.: 937308/2010
 Nome: (39591/2) RONALDO LUIZ MARQUES
 Cargo/Função: (4910) PROFISSIONAL NIV. SUPERIOR DO SUS
 Quinquênio de Referência: 31/05/2001 Ate 30/05/2006
 A Partir de: 02/12/2010 Ate 31/12/2010

Processo N.: 942214/2010

Nome: (94477/1) ROSANGELA ALVES LOPES
Cargo/Função: (4944) TECNICO DO SUS
Quinquênio de Referência: 03/07/2001 Ate 02/07/2006
A Partir de: 01/02/2011 Ate 02/03/2011

Processo N.: 925274/2010

Nome: (42144/2) ROSELY DE OLIVEIRA
Cargo/Função: (4910) PROFISSIONAL NIV. SUPERIOR DO SUS
Quinquênio de Referência: 30/06/2003 Ate 29/06/2008
A Partir de: 03/01/2011 Ate 01/02/2011

Processo N.: 926526/2010

Nome: (93422/1) RUTE EIDAM NOGUEIRA
Cargo/Função: (4960) ASSISTENTE DO SUS
Quinquênio de Referência: 02/04/2001 Ate 01/04/2006
A Partir de: 02/02/2011 Ate 03/03/2011

Processo N.: 924510/2010

Nome: (90146/1) SHIRLEI DA SILVA
Cargo/Função: (4960) ASSISTENTE DO SUS
Quinquênio de Referência: 13/09/2005 Ate 12/09/2010
A Partir de: 01/12/2010 Ate 30/12/2010

Processo N.: 937912/2010

Nome: (118517/1) SIMONE FLORES SILVA BALDO
Cargo/Função: (4960) ASSISTENTE DO SUS
Quinquênio de Referência: 25/10/2004 Ate 24/10/2009
A Partir de: 02/02/2011 Ate 03/03/2011

Processo N.: 937932/2010

Nome: (115742/1) SIMONE LODI SILVA
Cargo/Função: (4910) PROFISSIONAL NIV. SUPERIOR DO SUS
Quinquênio de Referência: 28/06/2004 Ate 27/06/2009
A Partir de: 16/12/2010 Ate 14/01/2011

Processo N.: 939135/2010

Nome: (43264/1) UIRTON JUVELINO DIAS
Cargo/Função: (4944) TECNICO DO SUS
Quinquênio de Referência: 27/07/2003 Ate 26/07/2008
A Partir de: 03/01/2011 Ate 01/02/2011

Processo N.: 926066/2010

Nome: (107320/1) VALERIA BINATO SANTILI
Cargo/Função: (4910) PROFISSIONAL NIV. SUPERIOR DO SUS
Quinquênio de Referência: 14/04/2003 Ate 13/04/2008
A Partir de: 20/12/2010 Ate 18/01/2011

Processo N.: 946455/2010

Nome: (41858/2) VALTER COELHO DE MORAES
Cargo/Função: (4910) PROFISSIONAL NIV. SUPERIOR DO SUS
Quinquênio de Referência: 13/06/1996 Ate 12/06/2001
A Partir de: 04/02/2011 Ate 04/05/2011

Processo N.: 946466/2010

Nome: (41858/2) VALTER COELHO DE MORAES
Cargo/Função: (4910) PROFISSIONAL NIV. SUPERIOR DO SUS
Quinquênio de Referência: 13/06/2001 Ate 12/06/2006
A Partir de: 05/05/2011 Ate 02/08/2011
PUBLICADA, REGISTRADA, CUMPRA-SE.
Cuiabá-MT, 10 de Janeiro de 2011.
Pedro Henry Neto
Secretário de Estado de Saúde

BOLETIM DE PESSOAL/SES/00007/2011

DE: 10/01/2011

O Secretário de Estado de Saúde no uso de suas atribuições que lhes são conferidas por lei,
Resolve: DEFERIR

Evento: LICENÇA A GESTANTE

Processo N.:

Nome: (58322/1) SILVIA LIDIA ALBUQUERQUE DE SIQUEIRA
Cargo/Função: (4910) PROFISSIONAL NIV. SUPERIOR DO SUS
Un. Adm: (084980) SECRET. MUNIC. DE SAUDE DE CUIABA
A Partir de: 16/12/2010 Até 13/06/2011
PUBLICADA, REGISTRADA, CUMPRA-SE.
Cuiabá-MT, 10 de Janeiro de 2011.
Pedro Henry Neto
Secretário de Estado de Saúde

BOLETIM DE PESSOAL/SES/00006/2011

DE: 10/01/2011

O Secretário de Estado de Saúde no uso de suas atribuições que lhes são conferidas por lei,
Resolve: DEFERIR

Evento: LICENÇA PARA TRATAMENTO DE SAUDE EM PESSOA DA FAMILIA

Processo N.:

Nome: (91780/1) ANA ELVIRA BARATA FAVARO
Cargo/Função: (4910) PROFISSIONAL NIV. SUPERIOR DO SUS
Un. Adm: (137103) GER. UNID. ATEN. PORTADORES DEFIC. FIS. MENT. DO

CIAPS

A Partir de: 16/03/2010 Até 13/06/2010
PUBLICADA, REGISTRADA, CUMPRA-SE.
Cuiabá-MT, 10 de Janeiro de 2011.
Pedro Henry Neto
Secretário de Estado de Saúde

BOLETIM DE PESSOAL/SES/00002/2011

DE: 10/01/2011

O Secretário de Estado de Saúde no uso de suas atribuições que lhes são conferidas por lei,
Resolve: DEFERIR

Evento: LICENÇA A GESTANTE/SEGURADO INSS

Processo N.: 936782/2010

Nome: (225909/1) ADRIANA RODRIGUES RANGEL
Cargo/Função: (4910) PROFISSIONAL NIV. SUPERIOR DO SUS
Un. Adm: (000604) HOSPITAL REGIONAL DE SORRISO
A Partir de: 17/12/2010 Até 15/04/2011

Processo N.: 947560/2010

Nome: (138348/2) ROZANGELA JULIANI
Cargo/Função: (4944) TECNICO DO SUS

Un. Adm: (020540) HOSPITAL REGIONAL DE COLIDER

A Partir de: 23/11/2010 Até 22/03/2011

PUBLICADA, REGISTRADA, CUMPRA-SE.

Cuiabá-MT, 10 de Janeiro de 2011.

Pedro Henry Neto

Secretário de Estado de Saúde

BOLETIM DE PESSOAL/SES/00001/2011

DE: 10/01/2011

O Secretário de Estado de Saúde no uso de suas atribuições que lhes são conferidas por lei,
Resolve: CONCEDER

Evento: ADICIONAL NOTURNO

Processo N.: 608062/2010

Nome: (95301/1) ADANI SILVEIRA BARBOSA

Cargo/Função: (4944) TECNICO DO SUS

Un. Adm: (137421) DIR. TÉCNICA DO H. R. DE RONDONÓPOLIS

A Partir de: 07/05/2010 Até 07/05/2010

Processo N.: 608062/2010

Nome: (118361/1) ADARZIZA DOURADO DA SILVA

Cargo/Função: (4960) ASSISTENTE DO SUS

Un. Adm: (137421) DIR. TÉCNICA DO H. R. DE RONDONÓPOLIS

A Partir de: 12/05/2010 Até 12/05/2010

Processo N.: 462623/2010

Nome: (118592/1) ADEDECILIO RIBEIRO DE SOUZA

Cargo/Função: (4960) ASSISTENTE DO SUS

Un. Adm: (137405) GER. DE APOIO LOGÍSTICO DO H.R. DE RONDONÓPOLIS

A Partir de: 06/05/2010 Até 06/05/2010

Processo N.: 574755/2010

Nome: (113280/3) ADELSON BALBINO VIEIRA

Cargo/Função: (4910) PROFISSIONAL NIV. SUPERIOR DO SUS

Un. Adm: (060488) HOSPITAL REGIONAL DE CACERES

A Partir de: 01/05/2010 Até 01/05/2010

Processo N.: 574790/2010

Nome: (113280/3) ADELSON BALBINO VIEIRA

Cargo/Função: (4910) PROFISSIONAL NIV. SUPERIOR DO SUS

Un. Adm: (060488) HOSPITAL REGIONAL DE CACERES

A Partir de: 02/04/2010 Até 02/04/2010

Processo N.: 675507/2010

Nome: (113280/3) ADELSON BALBINO VIEIRA

Cargo/Função: (4910) PROFISSIONAL NIV. SUPERIOR DO SUS

Un. Adm: (060488) HOSPITAL REGIONAL DE CACERES

A Partir de: 04/06/2010 Até 04/06/2010

Processo N.: 612518/2010

Nome: (51460/1) ADENIR RIBEIRO CORREA

Cargo/Função: (4960) ASSISTENTE DO SUS

Un. Adm: (137014) DIR. GERAL DO CIAPS ADAUTO BOTELHO

A Partir de: 01/05/2010 Até 01/05/2010

Processo N.: 668176/2010

Nome: (51460/1) ADENIR RIBEIRO CORREA

Cargo/Função: (4960) ASSISTENTE DO SUS

Un. Adm: (137014) DIR. GERAL DO CIAPS ADAUTO BOTELHO

A Partir de: 03/06/2010 Até 03/06/2010

Processo N.: 496326/2010

Nome: (218006/1) ADERGINIA APARECIDA BARBOSA FLORENCIO

Cargo/Função: (4944) TECNICO DO SUS

Un. Adm: (060488) HOSPITAL REGIONAL DE CACERES

A Partir de: 05/04/2010 Até 05/04/2010

Processo N.: 574812/2010

Nome: (218006/1) ADERGINIA APARECIDA BARBOSA FLORENCIO

Cargo/Função: (4944) TECNICO DO SUS

Un. Adm: (060488) HOSPITAL REGIONAL DE CACERES

A Partir de: 02/05/2010 Até 02/05/2010

Processo N.: 675568/2010

Nome: (218006/1) ADERGINIA APARECIDA BARBOSA FLORENCIO

Cargo/Função: (4944) TECNICO DO SUS

Un. Adm: (060488) HOSPITAL REGIONAL DE CACERES

A Partir de: 03/06/2010 Até 03/06/2010

Processo N.: 470495/2010

Nome: (95286/1) ADERLI FERREIRA DA SILVA

Cargo/Função: (4960) ASSISTENTE DO SUS

Un. Adm: (137421) DIR. TÉCNICA DO H. R. DE RONDONÓPOLIS

A Partir de: 01/05/2010 Até 01/05/2010

Processo N.: 595962/2010

Nome: (77923/2) ADILSON GOMES DE CAMPOS

Cargo/Função: (4910) PROFISSIONAL NIV. SUPERIOR DO SUS

Un. Adm: (152218) GER. DE ENFERMAGEM

A Partir de: 03/11/2009 Até 03/11/2009

Processo N.: 595990/2010

Nome: (77923/2) ADILSON GOMES DE CAMPOS

Cargo/Função: (4910) PROFISSIONAL NIV. SUPERIOR DO SUS

Un. Adm: (152218) GER. DE ENFERMAGEM

A Partir de: 06/12/2009 Até 06/12/2009

Processo N.: 595944/2010

Nome: (93947/1) ADRIANA ALBUQUERQUE

Cargo/Função: (4960) ASSISTENTE DO SUS

Un. Adm: (152218) GER. DE ENFERMAGEM

A Partir de: 04/09/2009 Até 04/09/2009

Processo N.: 595945/2010

Nome: (93947/1) ADRIANA ALBUQUERQUE

Cargo/Função: (4960) ASSISTENTE DO SUS

Un. Adm: (152218) GER. DE ENFERMAGEM

A Partir de: 02/10/2009 Até 02/10/2009

Processo N.: 595944/2010

Nome: (94499/1) ADRIANA DA COSTA FEITOSA

Cargo/Função: (4944) TECNICO DO SUS

Un. Adm: (152218) GER. DE ENFERMAGEM

A Partir de: 10/09/2009 Até 10/09/2009

Processo N.: 595945/2010

Nome: (94499/1) ADRIANA DA COSTA FEITOSA

Cargo/Função: (4944) TECNICO DO SUS

Un. Adm: (152218) GER. DE ENFERMAGEM

A Partir de: 03/10/2009 Até 03/10/2009

<p>Processo N.: 467087/2010 Nome: (95378/1) ADRIANA FATIMA CABRAL Cargo/Função: (4960) ASSISTENTE DO SUS Un. Adm: (137529) GER. AMBULATORIAL DO H. R. DE SORRISO A Partir de: 05/05/2010 Até 05/05/2010</p> <p>Processo N.: 395416/2010 Nome: (118342/1) ADRIANA XAVIER DA SILVA Cargo/Função: (4960) ASSISTENTE DO SUS Un. Adm: (137421) DIR. TÉCNICA DO H. R. DE RONDONÓPOLIS A Partir de: 01/04/2010 Até 01/04/2010</p> <p>Processo N.: 621225/2010 Nome: (118342/1) ADRIANA XAVIER DA SILVA Cargo/Função: (4960) ASSISTENTE DO SUS Un. Adm: (137421) DIR. TÉCNICA DO H. R. DE RONDONÓPOLIS A Partir de: 03/06/2010 Até 03/06/2010</p> <p>Processo N.: 595956/2010 Nome: (120061/1) ADRIANE APARECIDA FREITAS SILVA Cargo/Função: (4910) PROFISSIONAL NIV. SUPERIOR DO SUS Un. Adm: (152218) GER. DE ENFERMAGEM A Partir de: 07/09/2009 Até 07/09/2009</p> <p>Processo N.: 595962/2010 Nome: (120061/1) ADRIANE APARECIDA FREITAS SILVA Cargo/Função: (4910) PROFISSIONAL NIV. SUPERIOR DO SUS Un. Adm: (152218) GER. DE ENFERMAGEM A Partir de: 04/11/2009 Até 04/11/2009</p> <p>Processo N.: 595990/2010 Nome: (120061/1) ADRIANE APARECIDA FREITAS SILVA Cargo/Função: (4910) PROFISSIONAL NIV. SUPERIOR DO SUS Un. Adm: (152218) GER. DE ENFERMAGEM A Partir de: 01/12/2009 Até 01/12/2009</p> <p>Processo N.: 675623/2010 Nome: (95529/1) AECIO DIAS DE ARRUDA Cargo/Função: (4960) ASSISTENTE DO SUS Un. Adm: (137545) DIR. DO HOSP. REG. DE CÁCERES A Partir de: 05/06/2010 Até 05/06/2010</p> <p>Processo N.: 675623/2010 Nome: (94859/1) AILTON CELSO DE OLIVEIRA Cargo/Função: (4960) ASSISTENTE DO SUS Un. Adm: (137545) DIR. DO HOSP. REG. DE CÁCERES A Partir de: 02/06/2010 Até 02/06/2010</p> <p>Processo N.: 394428/2010 Nome: (95506/1) AILTON DE MACEDO Cargo/Função: (4960) ASSISTENTE DO SUS Un. Adm: (137421) DIR. TÉCNICA DO H. R. DE RONDONÓPOLIS A Partir de: 02/04/2010 Até 02/04/2010</p> <p>Processo N.: 463168/2010 Nome: (95506/1) AILTON DE MACEDO Cargo/Função: (4960) ASSISTENTE DO SUS Un. Adm: (137421) DIR. TÉCNICA DO H. R. DE RONDONÓPOLIS A Partir de: 02/05/2010 Até 02/05/2010</p> <p>Processo N.: 417142/2010 Nome: (104967/1) AISSAR JABUR MALUF Cargo/Função: (4910) PROFISSIONAL NIV. SUPERIOR DO SUS Un. Adm: (137421) DIR. TÉCNICA DO H. R. DE RONDONÓPOLIS A Partir de: 15/04/2010 Até 15/04/2010</p> <p>Processo N.: 501382/2010 Nome: (104967/1) AISSAR JABUR MALUF Cargo/Função: (4910) PROFISSIONAL NIV. SUPERIOR DO SUS Un. Adm: (137421) DIR. TÉCNICA DO H. R. DE RONDONÓPOLIS A Partir de: 03/05/2010 Até 03/05/2010</p> <p>Processo N.: 595962/2010 Nome: (63761/1) ALAINE TORRES ALVES MUNDIM Cargo/Função: (4910) PROFISSIONAL NIV. SUPERIOR DO SUS Un. Adm: (152218) GER. DE ENFERMAGEM A Partir de: 02/11/2009 Até 02/11/2009</p> <p>Processo N.: 595990/2010 Nome: (63761/1) ALAINE TORRES ALVES MUNDIM Cargo/Função: (4910) PROFISSIONAL NIV. SUPERIOR DO SUS Un. Adm: (152218) GER. DE ENFERMAGEM A Partir de: 18/12/2009 Até 18/12/2009</p> <p>Processo N.: 496326/2010 Nome: (112079/3) ALBEIRO MIRANDA FERREIRA Cargo/Função: (4944) TECNICO DO SUS Un. Adm: (060488) HOSPITAL REGIONAL DE CACERES A Partir de: 01/04/2010 Até 01/04/2010</p> <p>Processo N.: 574812/2010 Nome: (112079/3) ALBEIRO MIRANDA FERREIRA Cargo/Função: (4944) TECNICO DO SUS Un. Adm: (060488) HOSPITAL REGIONAL DE CACERES A Partir de: 01/05/2010 Até 01/05/2010</p> <p>Processo N.: 675568/2010 Nome: (112079/3) ALBEIRO MIRANDA FERREIRA Cargo/Função: (4944) TECNICO DO SUS Un. Adm: (060488) HOSPITAL REGIONAL DE CACERES A Partir de: 02/06/2010 Até 02/06/2010</p> <p>Processo N.: 470495/2010 Nome: (118875/1) ALCIDES SALES DA SILVA Cargo/Função: (4960) ASSISTENTE DO SUS Un. Adm: (137391) DIR. ADMINISTRATIVA E FINANCEIRA H. R. RONDONÓPOLIS A Partir de: 04/05/2010 Até 04/05/2010</p> <p>Processo N.: 574768/2010 Nome: (94494/1) ALCIDINO BARBOSA LIMA Cargo/Função: (4960) ASSISTENTE DO SUS Un. Adm: (137545) DIR. DO HOSP. REG. DE CÁCERES A Partir de: 15/05/2010 Até 15/05/2010</p> <p>Processo N.: 395416/2010 Nome: (95306/2) ALECI ALVES PEREIRA Cargo/Função: (4944) TECNICO DO SUS Un. Adm: (137421) DIR. TÉCNICA DO H. R. DE RONDONÓPOLIS A Partir de: 02/04/2010 Até 02/04/2010</p> <p>Processo N.: 372376/2010 Nome: (96166/1) ALESSANDRA BAPTISTA DO CARMO</p>	<p>Cargo/Função: (4944) TECNICO DO SUS Un. Adm: (137421) DIR. TÉCNICA DO H. R. DE RONDONÓPOLIS A Partir de: 02/04/2010 Até 02/04/2010</p> <p>Processo N.: 470492/2010 Nome: (96166/1) ALESSANDRA BAPTISTA DO CARMO Cargo/Função: (4944) TECNICO DO SUS Un. Adm: (137421) DIR. TÉCNICA DO H. R. DE RONDONÓPOLIS A Partir de: 01/05/2010 Até 01/05/2010</p> <p>Processo N.: 496326/2010 Nome: (127128/3) ALESSANDRA DE ASSIS CINTRA Cargo/Função: (4944) TECNICO DO SUS Un. Adm: (060488) HOSPITAL REGIONAL DE CACERES A Partir de: 10/04/2010 Até 10/04/2010</p> <p>Processo N.: 574812/2010 Nome: (127128/3) ALESSANDRA DE ASSIS CINTRA Cargo/Função: (4944) TECNICO DO SUS Un. Adm: (060488) HOSPITAL REGIONAL DE CACERES A Partir de: 16/05/2010 Até 16/05/2010</p> <p>Processo N.: 675568/2010 Nome: (127128/3) ALESSANDRA DE ASSIS CINTRA Cargo/Função: (4944) TECNICO DO SUS Un. Adm: (060488) HOSPITAL REGIONAL DE CACERES A Partir de: 08/06/2010 Até 08/06/2010</p> <p>Processo N.: 496440/2010 Nome: (205311/1) ALESSANDRO GONÇALVES DA SILVA Cargo/Função: (4910) PROFISSIONAL NIV. SUPERIOR DO SUS Un. Adm: (060488) HOSPITAL REGIONAL DE CACERES A Partir de: 06/04/2010 Até 06/04/2010</p> <p>Processo N.: 574764/2010 Nome: (205311/1) ALESSANDRO GONÇALVES DA SILVA Cargo/Função: (4910) PROFISSIONAL NIV. SUPERIOR DO SUS Un. Adm: (060488) HOSPITAL REGIONAL DE CACERES A Partir de: 04/05/2010 Até 04/05/2010</p> <p>Processo N.: 675590/2010 Nome: (205311/1) ALESSANDRO GONÇALVES DA SILVA Cargo/Função: (4910) PROFISSIONAL NIV. SUPERIOR DO SUS Un. Adm: (060488) HOSPITAL REGIONAL DE CACERES A Partir de: 16/06/2010 Até 16/06/2010</p> <p>Processo N.: 395416/2010 Nome: (95299/1) ALESSANDRO SILVA MACEDO Cargo/Função: (4944) TECNICO DO SUS Un. Adm: (137421) DIR. TÉCNICA DO H. R. DE RONDONÓPOLIS A Partir de: 01/04/2010 Até 01/04/2010</p> <p>Processo N.: 612415/2010 Nome: (70401/2) ALEX BEZERRA SOUSA Cargo/Função: (4910) PROFISSIONAL NIV. SUPERIOR DO SUS Un. Adm: (137405) GER. DE APOIO LOGÍSTICO DO H. R. DE RONDONÓPOLIS A Partir de: 23/05/2010 Até 23/05/2010</p> <p>Processo N.: 491228/2010 Nome: (110145/1) ALEX CURI Cargo/Função: (5665) PROF. NIVEL SUPERIOR SUS - MEDICO Un. Adm: (137669) DIR. TÉCNICA DO H. R. DE COLÍDER A Partir de: 21/05/2010 Até 21/05/2010</p> <p>Processo N.: 600946/2010 Nome: (110145/1) ALEX CURI Cargo/Função: (5665) PROF. NIVEL SUPERIOR SUS - MEDICO Un. Adm: (137669) DIR. TÉCNICA DO H. R. DE COLÍDER A Partir de: 16/06/2010 Até 16/06/2010</p> <p>Processo N.: 675623/2010 Nome: (117053/1) ALEX DE AZEVEDO Cargo/Função: (4960) ASSISTENTE DO SUS Un. Adm: (137545) DIR. DO HOSP. REG. DE CÁCERES A Partir de: 25/06/2010 Até 25/06/2010</p> <p>Processo N.: 496373/2010 Nome: (94491/1) ALEXANDRE CORREA DA CRUZ Cargo/Função: (4944) TECNICO DO SUS Un. Adm: (137545) DIR. DO HOSP. REG. DE CÁCERES A Partir de: 01/04/2010 Até 01/04/2010</p> <p>Processo N.: 574795/2010 Nome: (94491/1) ALEXANDRE CORREA DA CRUZ Cargo/Função: (4944) TECNICO DO SUS Un. Adm: (137545) DIR. DO HOSP. REG. DE CÁCERES A Partir de: 01/05/2010 Até 01/05/2010</p> <p>Processo N.: 675646/2010 Nome: (94491/1) ALEXANDRE CORREA DA CRUZ Cargo/Função: (4944) TECNICO DO SUS Un. Adm: (137545) DIR. DO HOSP. REG. DE CÁCERES A Partir de: 02/06/2010 Até 02/06/2010</p> <p>Processo N.: 574798/2010 Nome: (138489/2) ALEXANDRE DE OLIVEIRA ALVES Cargo/Função: (4944) TECNICO DO SUS Un. Adm: (060488) HOSPITAL REGIONAL DE CACERES A Partir de: 04/05/2010 Até 04/05/2010</p> <p>Processo N.: 675524/2010 Nome: (138489/2) ALEXANDRE DE OLIVEIRA ALVES Cargo/Função: (4944) TECNICO DO SUS Un. Adm: (060488) HOSPITAL REGIONAL DE CACERES A Partir de: 01/06/2010 Até 01/06/2010</p> <p>Processo N.: 167368/2010 Nome: (219979/1) ALEXANDRO RIBEIRO DA SILVA Cargo/Função: (4944) TECNICO DO SUS Un. Adm: (020540) HOSPITAL REGIONAL DE COLIDER A Partir de: 12/01/2010 Até 12/01/2010</p> <p>Processo N.: 342449/2010 Nome: (219979/1) ALEXANDRO RIBEIRO DA SILVA Cargo/Função: (4944) TECNICO DO SUS Un. Adm: (020540) HOSPITAL REGIONAL DE COLIDER A Partir de: 02/04/2010 Até 02/04/2010</p> <p>Processo N.: 491193/2010 Nome: (219979/1) ALEXANDRO RIBEIRO DA SILVA Cargo/Função: (4944) TECNICO DO SUS Un. Adm: (020540) HOSPITAL REGIONAL DE COLIDER A Partir de: 02/05/2010 Até 02/05/2010</p>
--	---

Processo N.: 537163/2010
 Nome: (219979/1) ALEXANDRO RIBEIRO DA SILVA
 Cargo/Função: (4944) TECNICO DO SUS
 Un. Adm: (020540) HOSPITAL REGIONAL DE COLIDER
 A Partir de: 01/06/2010 Até 01/06/2010

Processo N.: 612518/2010
 Nome: (43157/1) ALINA MARIA SILVA ARAUJO
 Cargo/Função: (4944) TECNICO DO SUS
 Un. Adm: (137014) DIR. GERAL DO CIAPS ADAUTO BOTELHO
 A Partir de: 03/05/2010 Até 03/05/2010

Processo N.: 668176/2010
 Nome: (43157/1) ALINA MARIA SILVA ARAUJO
 Cargo/Função: (4944) TECNICO DO SUS
 Un. Adm: (137014) DIR. GERAL DO CIAPS ADAUTO BOTELHO
 A Partir de: 02/06/2010 Até 02/06/2010

Processo N.: 496326/2010
 Nome: (55476/2) ALINE DE ALMEIDA SILVA
 Cargo/Função: (4910) PROFISSIONAL NIV. SUPERIOR DO SUS
 Un. Adm: (137545) DIR. DO HOSP. REG. DE CÁCERES
 A Partir de: 08/04/2010 Até 08/04/2010

Processo N.: 574812/2010
 Nome: (55476/2) ALINE DE ALMEIDA SILVA
 Cargo/Função: (4910) PROFISSIONAL NIV. SUPERIOR DO SUS
 Un. Adm: (137545) DIR. DO HOSP. REG. DE CÁCERES
 A Partir de: 12/05/2010 Até 12/05/2010

Processo N.: 675568/2010
 Nome: (55476/2) ALINE DE ALMEIDA SILVA
 Cargo/Função: (4910) PROFISSIONAL NIV. SUPERIOR DO SUS
 Un. Adm: (137545) DIR. DO HOSP. REG. DE CÁCERES
 A Partir de: 09/06/2010 Até 09/06/2010

Processo N.: 463168/2010
 Nome: (95326/1) ALMIR ROGERIO DE SOUZA
 Cargo/Função: (4960) ASSISTENTE DO SUS
 Un. Adm: (137430) GER. DE APOIO TÉCNICO H.R. DE RONDONÓPOLIS
 A Partir de: 03/05/2010 Até 03/05/2010

Processo N.: 612518/2010
 Nome: (117558/1) ALZIRA TEIXEIRA BARBOSA
 Cargo/Função: (4960) ASSISTENTE DO SUS
 Un. Adm: (137014) DIR. GERAL DO CIAPS ADAUTO BOTELHO
 A Partir de: 03/05/2010 Até 03/05/2010

Processo N.: 668176/2010
 Nome: (117558/1) ALZIRA TEIXEIRA BARBOSA
 Cargo/Função: (4960) ASSISTENTE DO SUS
 Un. Adm: (137014) DIR. GERAL DO CIAPS ADAUTO BOTELHO
 A Partir de: 02/06/2010 Até 02/06/2010

Processo N.: 574790/2010
 Nome: (48494/2) AMAURY DO CARMO CARVALHO E SILVA
 Cargo/Função: (4910) PROFISSIONAL NIV. SUPERIOR DO SUS
 Un. Adm: (137545) DIR. DO HOSP. REG. DE CÁCERES
 A Partir de: 24/04/2010 Até 24/04/2010

Processo N.: 574812/2010
 Nome: (48494/2) AMAURY DO CARMO CARVALHO E SILVA
 Cargo/Função: (4910) PROFISSIONAL NIV. SUPERIOR DO SUS
 Un. Adm: (137545) DIR. DO HOSP. REG. DE CÁCERES
 A Partir de: 01/05/2010 Até 01/05/2010

Processo N.: 538565/2010
 Nome: (128877/3) ANA CLAUDIA DIAS SANCHES PINHEIRO
 Cargo/Função: (4910) PROFISSIONAL NIV. SUPERIOR DO SUS
 Un. Adm: (000604) HOSPITAL REGIONAL DE SORRISO
 A Partir de: 03/04/2010 Até 03/04/2010

Processo N.: 550023/2010
 Nome: (128877/3) ANA CLAUDIA DIAS SANCHES PINHEIRO
 Cargo/Função: (4910) PROFISSIONAL NIV. SUPERIOR DO SUS
 Un. Adm: (000604) HOSPITAL REGIONAL DE SORRISO
 A Partir de: 10/05/2010 Até 10/05/2010

Processo N.: 496440/2010
 Nome: (122711/3) ANA CRISTINA AMARAL TORRES
 Cargo/Função: (4910) PROFISSIONAL NIV. SUPERIOR DO SUS
 Un. Adm: (060488) HOSPITAL REGIONAL DE CÁCERES
 A Partir de: 07/04/2010 Até 07/04/2010

Processo N.: 574764/2010
 Nome: (122711/3) ANA CRISTINA AMARAL TORRES
 Cargo/Função: (4910) PROFISSIONAL NIV. SUPERIOR DO SUS
 Un. Adm: (060488) HOSPITAL REGIONAL DE CÁCERES
 A Partir de: 05/05/2010 Até 05/05/2010

Processo N.: 675590/2010
 Nome: (122711/3) ANA CRISTINA AMARAL TORRES
 Cargo/Função: (4910) PROFISSIONAL NIV. SUPERIOR DO SUS
 Un. Adm: (060488) HOSPITAL REGIONAL DE CÁCERES
 A Partir de: 02/06/2010 Até 02/06/2010

Processo N.: 612518/2010
 Nome: (106871/1) ANA CRISTINA VERHALEN
 Cargo/Função: (4910) PROFISSIONAL NIV. SUPERIOR DO SUS
 Un. Adm: (137014) DIR. GERAL DO CIAPS ADAUTO BOTELHO
 A Partir de: 02/05/2010 Até 02/05/2010

Processo N.: 668176/2010
 Nome: (106871/1) ANA CRISTINA VERHALEN
 Cargo/Função: (4910) PROFISSIONAL NIV. SUPERIOR DO SUS
 Un. Adm: (137014) DIR. GERAL DO CIAPS ADAUTO BOTELHO
 A Partir de: 01/06/2010 Até 01/06/2010

Processo N.: 496440/2010
 Nome: (73702/4) ANA MARIA TORRACCA LEVY
 Cargo/Função: (4910) PROFISSIONAL NIV. SUPERIOR DO SUS
 Un. Adm: (137545) DIR. DO HOSP. REG. DE CÁCERES
 A Partir de: 05/04/2010 Até 05/04/2010

Processo N.: 574764/2010
 Nome: (73702/4) ANA MARIA TORRACCA LEVY
 Cargo/Função: (4910) PROFISSIONAL NIV. SUPERIOR DO SUS
 Un. Adm: (137545) DIR. DO HOSP. REG. DE CÁCERES
 A Partir de: 04/05/2010 Até 04/05/2010

Processo N.: 675590/2010
 Nome: (73702/4) ANA MARIA TORRACCA LEVY
 Cargo/Função: (4910) PROFISSIONAL NIV. SUPERIOR DO SUS

Un. Adm: (137545) DIR. DO HOSP. REG. DE CÁCERES
 A Partir de: 01/06/2010 Até 01/06/2010

Processo N.: 675646/2010
 Nome: (127504/3) ANA PAULA DA COSTA BATISTA
 Cargo/Função: (4944) TECNICO DO SUS
 Un. Adm: (060488) HOSPITAL REGIONAL DE CÁCERES
 A Partir de: 02/06/2010 Até 02/06/2010

Processo N.: 167408/2010
 Nome: (138417/3) ANDERSON VILMAR STROHER
 Cargo/Função: (4944) TECNICO DO SUS
 Un. Adm: (020540) HOSPITAL REGIONAL DE COLIDER
 A Partir de: 02/01/2010 Até 02/01/2010

Processo N.: 491228/2010
 Nome: (138417/3) ANDERSON VILMAR STROHER
 Cargo/Função: (4944) TECNICO DO SUS
 Un. Adm: (020540) HOSPITAL REGIONAL DE COLIDER
 A Partir de: 04/05/2010 Até 04/05/2010

Processo N.: 600946/2010
 Nome: (138417/3) ANDERSON VILMAR STROHER
 Cargo/Função: (4944) TECNICO DO SUS
 Un. Adm: (020540) HOSPITAL REGIONAL DE COLIDER
 A Partir de: 02/06/2010 Até 02/06/2010

Processo N.: 574755/2010
 Nome: (103788/1) ANDRE LUIS SILVA DO AMARAL
 Cargo/Função: (5665) PROF. NIVEL SUPERIOR SUS - MEDICO
 Un. Adm: (137545) DIR. DO HOSP. REG. DE CÁCERES
 A Partir de: 20/05/2010 Até 20/05/2010

Processo N.: 574790/2010
 Nome: (103788/1) ANDRE LUIS SILVA DO AMARAL
 Cargo/Função: (5665) PROF. NIVEL SUPERIOR SUS - MEDICO
 Un. Adm: (137545) DIR. DO HOSP. REG. DE CÁCERES
 A Partir de: 01/04/2010 Até 01/04/2010

Processo N.: 675507/2010
 Nome: (103788/1) ANDRE LUIS SILVA DO AMARAL
 Cargo/Função: (5665) PROF. NIVEL SUPERIOR SUS - MEDICO
 Un. Adm: (137545) DIR. DO HOSP. REG. DE CÁCERES
 A Partir de: 02/06/2010 Até 02/06/2010

Processo N.: 595944/2010
 Nome: (96175/1) ANDREA FERREIRA ABRANCHES SOARES
 Cargo/Função: (4944) TECNICO DO SUS
 Un. Adm: (152218) GER. DE ENFERMAGEM DO SAMU
 A Partir de: 03/09/2010 Até 03/09/2010

Processo N.: 595945/2010
 Nome: (96175/1) ANDREA FERREIRA ABRANCHES SOARES
 Cargo/Função: (4944) TECNICO DO SUS
 Un. Adm: (152218) GER. DE ENFERMAGEM
 A Partir de: 01/10/2009 Até 01/10/2009

Processo N.: 496373/2010
 Nome: (214885/1) ANDREIA COSTA FERREIRA
 Cargo/Função: (4944) TECNICO DO SUS
 Un. Adm: (060488) HOSPITAL REGIONAL DE CÁCERES
 A Partir de: 12/04/2010 Até 12/04/2010

Processo N.: 574795/2010
 Nome: (214885/1) ANDREIA COSTA FERREIRA
 Cargo/Função: (4944) TECNICO DO SUS
 Un. Adm: (060488) HOSPITAL REGIONAL DE CÁCERES
 A Partir de: 20/05/2010 Até 20/05/2010

Processo N.: 675646/2010
 Nome: (214885/1) ANDREIA COSTA FERREIRA
 Cargo/Função: (4944) TECNICO DO SUS
 Un. Adm: (060488) HOSPITAL REGIONAL DE CÁCERES
 A Partir de: 01/06/2010 Até 01/06/2010

Processo N.: 496266/2010
 Nome: (94061/1) ANDREIA MAGUI SILVA DO AMARAL ANDRADE
 Cargo/Função: (4910) PROFISSIONAL NIV. SUPERIOR DO SUS
 Un. Adm: (137545) DIR. DO HOSP. REG. DE CÁCERES
 A Partir de: 18/04/2010 Até 18/04/2010

Processo N.: 574755/2010
 Nome: (94061/1) ANDREIA MAGUI SILVA DO AMARAL ANDRADE
 Cargo/Função: (4910) PROFISSIONAL NIV. SUPERIOR DO SUS
 Un. Adm: (137545) DIR. DO HOSP. REG. DE CÁCERES
 A Partir de: 02/05/2010 Até 02/05/2010

Processo N.: 675507/2010
 Nome: (94061/1) ANDREIA MAGUI SILVA DO AMARAL ANDRADE
 Cargo/Função: (4910) PROFISSIONAL NIV. SUPERIOR DO SUS
 Un. Adm: (137545) DIR. DO HOSP. REG. DE CÁCERES
 A Partir de: 06/06/2010 Até 06/06/2010

Processo N.: 614518/2010
 Nome: (120221/1) ANDREIA PIMENTA ANDO
 Cargo/Função: (4944) TECNICO DO SUS
 Un. Adm: (137014) DIR. GERAL DO CIAPS ADAUTO BOTELHO
 A Partir de: 03/05/2010 Até 03/05/2010

Processo N.: 668176/2010
 Nome: (120221/1) ANDREIA PIMENTA ANDO
 Cargo/Função: (4944) TECNICO DO SUS
 Un. Adm: (137014) DIR. GERAL DO CIAPS ADAUTO BOTELHO
 A Partir de: 02/06/2010 Até 02/06/2010

Processo N.: 395416/2010
 Nome: (118367/1) ANGELA MARIA MARQUES
 Cargo/Função: (4960) ASSISTENTE DO SUS
 Un. Adm: (137421) DIR. TÉCNICA DO H. R. DE RONDONÓPOLIS
 A Partir de: 01/04/2010 Até 01/04/2010

Processo N.: 675623/2010
 Nome: (94420/1) ANGELA MARIA SEBASTIANA VALEJO
 Cargo/Função: (4960) ASSISTENTE DO SUS
 Un. Adm: (137545) DIR. DO HOSP. REG. DE CÁCERES
 A Partir de: 02/06/2010 Até 02/06/2010

Processo N.: 614518/2010
 Nome: (122098/1) ANGELA NILKERSON DA COSTA E SILVA
 Cargo/Função: (4910) PROFISSIONAL NIV. SUPERIOR DO SUS
 Un. Adm: (137014) DIR. GERAL DO CIAPS ADAUTO BOTELHO
 A Partir de: 02/05/2010 Até 02/05/2010

Processo N.: 668176/2010

Nome: (122098/1) ANGELA NILKERSON DA COSTA E SILVA
Cargo/Função: (4910) PROFISSIONAL NIV. SUPERIOR DO SUS
Un. Adm: (137014) DIR. GERAL DO CIAPS ADAUTO BOTELHO
A Partir de: 01/06/2010 Até 01/06/2010
Processo N.: 496440/2010

Nome: (106752/1) ANITA DE SOUZA MELO
Cargo/Função: (4910) PROFISSIONAL NIV. SUPERIOR DO SUS
Un. Adm: (137545) DIR. DO HOSP. REG. DE CÁCERES
A Partir de: 04/04/2010 Até 04/04/2010
Processo N.: 574764/2010

Nome: (106752/1) ANITA DE SOUZA MELO
Cargo/Função: (4910) PROFISSIONAL NIV. SUPERIOR DO SUS
Un. Adm: (137545) DIR. DO HOSP. REG. DE CÁCERES
A Partir de: 02/05/2010 Até 02/05/2010
Processo N.: 675590/2010

Nome: (106752/1) ANITA DE SOUZA MELO
Cargo/Função: (4910) PROFISSIONAL NIV. SUPERIOR DO SUS
Un. Adm: (137545) DIR. DO HOSP. REG. DE CÁCERES
A Partir de: 27/06/2010 Até 27/06/2010
Processo N.: 496326/2010

Nome: (137693/4) ANNA PATRICIA HOLANDA SOARES
Cargo/Função: (4910) PROFISSIONAL NIV. SUPERIOR DO SUS
Un. Adm: (060488) HOSPITAL REGIONAL DE CACERES
A Partir de: 04/04/2010 Até 04/04/2010
Processo N.: 574812/2010

Nome: (137693/4) ANNA PATRICIA HOLANDA SOARES
Cargo/Função: (4910) PROFISSIONAL NIV. SUPERIOR DO SUS
Un. Adm: (060488) HOSPITAL REGIONAL DE CACERES
A Partir de: 03/05/2010 Até 03/05/2010
Processo N.: 675568/2010

Nome: (137693/4) ANNA PATRICIA HOLANDA SOARES
Cargo/Função: (4910) PROFISSIONAL NIV. SUPERIOR DO SUS
Un. Adm: (060488) HOSPITAL REGIONAL DE CACERES
A Partir de: 01/06/2010 Até 01/06/2010
Processo N.: 496326/2010

Nome: (94488/1) ANTONIA CESARIA ALMEIDA NERIS DE ASSUNCAO
Cargo/Função: (4944) TECNICO DO SUS
Un. Adm: (137545) DIR. DO HOSP. REG. DE CÁCERES
A Partir de: 01/04/2010 Até 01/04/2010
Processo N.: 574812/2010

Nome: (94488/1) ANTONIA CESARIA ALMEIDA NERIS DE ASSUNCAO
Cargo/Função: (4944) TECNICO DO SUS
Un. Adm: (137545) DIR. DO HOSP. REG. DE CÁCERES
A Partir de: 03/05/2010 Até 03/05/2010
Processo N.: 675568/2010

Nome: (94488/1) ANTONIA CESARIA ALMEIDA NERIS DE ASSUNCAO
Cargo/Função: (4944) TECNICO DO SUS
Un. Adm: (137545) DIR. DO HOSP. REG. DE CÁCERES
A Partir de: 02/06/2010 Até 02/06/2010
Processo N.: 491228/2010

Nome: (122724/3) ANTONIO APARECIDO DA SILVA
Cargo/Função: (4910) PROFISSIONAL NIV. SUPERIOR DO SUS
Un. Adm: (020540) HOSPITAL REGIONAL DE COLIDER
A Partir de: 03/05/2010 Até 03/05/2010
Processo N.: 496266/2010

Nome: (127837/4) ANTONIO AUGUSTO MOREIRA CURVO
Cargo/Função: (4910) PROFISSIONAL NIV. SUPERIOR DO SUS
Un. Adm: (060488) HOSPITAL REGIONAL DE CACERES
A Partir de: 05/04/2010 Até 05/04/2010
Processo N.: 574755/2010

Nome: (127837/4) ANTONIO AUGUSTO MOREIRA CURVO
Cargo/Função: (4910) PROFISSIONAL NIV. SUPERIOR DO SUS
Un. Adm: (060488) HOSPITAL REGIONAL DE CACERES
A Partir de: 03/05/2010 Até 03/05/2010
Processo N.: 675507/2010

Nome: (127837/4) ANTONIO AUGUSTO MOREIRA CURVO
Cargo/Função: (4910) PROFISSIONAL NIV. SUPERIOR DO SUS
Un. Adm: (060488) HOSPITAL REGIONAL DE CACERES
A Partir de: 14/06/2010 Até 14/06/2010
Processo N.: 443744/2010

Nome: (95322/1) ANTONIO TEIXEIRA DA SILVA NETO
Cargo/Função: (4944) TECNICO DO SUS
Un. Adm: (137430) GER. DE APOIO TÉCNICO H.R. DE RONDONÓPOLIS
A Partir de: 04/04/2010 Até 04/04/2010
Processo N.: 529251/2010

Nome: (95322/1) ANTONIO TEIXEIRA DA SILVA NETO
Cargo/Função: (4944) TECNICO DO SUS
Un. Adm: (137430) GER. DE APOIO TÉCNICO H.R. DE RONDONÓPOLIS
A Partir de: 02/05/2010 Até 02/05/2010
Processo N.: 612518/2010

Nome: (215110/1) ANTONIO WALDEMIR VIEIRA ACCIOLY FILHO
Cargo/Função: (4944) TECNICO DO SUS
Un. Adm: (039284) CIAPS - ADAUTO BOTELHO
A Partir de: 05/05/2010 Até 05/05/2010
Processo N.: 668176/2010

Nome: (215110/1) ANTONIO WALDEMIR VIEIRA ACCIOLY FILHO
Cargo/Função: (4944) TECNICO DO SUS
Un. Adm: (039284) CIAPS - ADAUTO BOTELHO
A Partir de: 01/06/2010 Até 01/06/2010
Processo N.: 595945/2010

Nome: (113084/1) APARECIDA DOS SANTOS SOUZA
Cargo/Função: (4944) TECNICO DO SUS
Un. Adm: (152218) GER. DE ENFERMAGEM
A Partir de: 03/10/2009 Até 03/10/2009
Processo N.: 347701/2010

Nome: (95503/1) APARECIDA MARTINS BARBOZA
Cargo/Função: (4960) ASSISTENTE DO SUS
Un. Adm: (137421) DIR. TÉCNICA DO H. R. DE RONDONÓPOLIS
A Partir de: 05/04/2010 Até 05/04/2010
Processo N.: 510264/2010

Nome: (95503/1) APARECIDA MARTINS BARBOZA
Cargo/Função: (4960) ASSISTENTE DO SUS
Un. Adm: (137421) DIR. TÉCNICA DO H. R. DE RONDONÓPOLIS

A Partir de: 02/05/2010 Até 02/05/2010
Processo N.: 470495/2010

Nome: (95266/1) ARACI RODRIGUES DE CARVALHO
Cargo/Função: (4987) APOIO DE SERVICOS DO SUS
Un. Adm: (137421) DIR. TÉCNICA DO H. R. DE RONDONÓPOLIS
A Partir de: 21/05/2010 Até 21/05/2010
Processo N.: 373039/2010

Nome: (54212/2) ARCINA HONORINDA DE OLIVEIRA
Cargo/Função: (4960) ASSISTENTE DO SUS
Un. Adm: (137421) DIR. TÉCNICA DO H. R. DE RONDONÓPOLIS
A Partir de: 08/04/2010 Até 08/04/2010
Processo N.: 467087/2010

Nome: (60362/2) ARI JOSE ZANATTA
Cargo/Função: (4987) APOIO DE SERVICOS DO SUS
Un. Adm: (137472) DIR. ADMINISTRATIVA E FINANCEIRA DO H.R.DE
SORRISO
A Partir de: 01/05/2010 Até 01/05/2010
Processo N.: 656991/2010

Nome: (60362/2) ARI JOSE ZANATTA
Cargo/Função: (4987) APOIO DE SERVICOS DO SUS
Un. Adm: (137472) DIR. ADMINISTRATIVA E FINANCEIRA DO H.R.DE
SORRISO
A Partir de: 02/06/2010 Até 02/06/2010
Processo N.: 373039/2010

Nome: (95288/1) ARLETE RIBEIRO PINTO
Cargo/Função: (4944) TECNICO DO SUS
Un. Adm: (137421) DIR. TÉCNICA DO H. R. DE RONDONÓPOLIS
A Partir de: 03/04/2010 Até 03/04/2010
Processo N.: 470493/2010

Nome: (95288/1) ARLETE RIBEIRO PINTO
Cargo/Função: (4944) TECNICO DO SUS
Un. Adm: (137421) DIR. TÉCNICA DO H. R. DE RONDONÓPOLIS
A Partir de: 02/05/2010 Até 02/05/2010
Processo N.: 496373/2010

Nome: (95518/1) AUGUSTA LUIZA DA SILVA
Cargo/Função: (4960) ASSISTENTE DO SUS
Un. Adm: (137545) DIR. DO HOSP. REG. DE CÁCERES
A Partir de: 06/04/2010 Até 06/04/2010
Processo N.: 574795/2010

Nome: (95518/1) AUGUSTA LUIZA DA SILVA
Cargo/Função: (4960) ASSISTENTE DO SUS
Un. Adm: (137545) DIR. DO HOSP. REG. DE CÁCERES
A Partir de: 06/05/2010 Até 06/05/2010
Processo N.: 675646/2010

Nome: (95518/1) AUGUSTA LUIZA DA SILVA
Cargo/Função: (4960) ASSISTENTE DO SUS
Un. Adm: (137545) DIR. DO HOSP. REG. DE CÁCERES
A Partir de: 01/06/2010 Até 01/06/2010
Processo N.: 612415/2010

Nome: (95284/1) AURILENA MARIA DE SOUZA
Cargo/Função: (4987) APOIO DE SERVICOS DO SUS
Un. Adm: (137405) GER. DE APOIO LOGÍSTICO DO H.R. DE RONDONÓPOLIS
A Partir de: 01/05/2010 Até 01/05/2010
Processo N.: 574812/2010

Nome: (94419/1) AVELINO DA SILVA
Cargo/Função: (4960) ASSISTENTE DO SUS
Un. Adm: (137545) DIR. DO HOSP. REG. DE CÁCERES
A Partir de: 07/05/2010 Até 07/05/2010
Processo N.: 612518/2010

Nome: (59821/2) BEGAIL EUFRASIA DE FARIAS
Cargo/Função: (4910) PROFISSIONAL NIV. SUPERIOR DO SUS
Un. Adm: (137014) DIR. GERAL DO CIAPS ADAUTO BOTELHO
A Partir de: 03/05/2010 Até 03/05/2010
Processo N.: 668176/2010

Nome: (59821/2) BEGAIL EUFRASIA DE FARIAS
Cargo/Função: (4910) PROFISSIONAL NIV. SUPERIOR DO SUS
Un. Adm: (137014) DIR. GERAL DO CIAPS ADAUTO BOTELHO
A Partir de: 02/06/2010 Até 02/06/2010
Processo N.: 574798/2010

Nome: (74965/3) BENTA APARECIDA DOS SANTOS
Cargo/Função: (4944) TECNICO DO SUS
Un. Adm: (137545) DIR. DO HOSP. REG. DE CÁCERES
A Partir de: 04/05/2010 Até 04/05/2010
Processo N.: 496373/2010

Nome: (41705/2) BERTA CEBALHO DE PAULA
Cargo/Função: (4960) ASSISTENTE DO SUS
Un. Adm: (137545) DIR. DO HOSP. REG. DE CÁCERES
A Partir de: 01/04/2010 Até 01/04/2010
Processo N.: 342449/2010

Nome: (129671/3) CARDECK CARVALHO DE OLIVEIRA
Cargo/Função: (4910) PROFISSIONAL NIV. SUPERIOR DO SUS
Un. Adm: (020540) HOSPITAL REGIONAL DE COLIDER
A Partir de: 01/04/2010 Até 01/04/2010
Processo N.: 491193/2010

Nome: (129671/3) CARDECK CARVALHO DE OLIVEIRA
Cargo/Função: (4910) PROFISSIONAL NIV. SUPERIOR DO SUS
Un. Adm: (020540) HOSPITAL REGIONAL DE COLIDER
A Partir de: 03/05/2010 Até 03/05/2010
Processo N.: 537163/2010

Nome: (129671/3) CARDECK CARVALHO DE OLIVEIRA
Cargo/Função: (4910) PROFISSIONAL NIV. SUPERIOR DO SUS
Un. Adm: (020540) HOSPITAL REGIONAL DE COLIDER
A Partir de: 02/06/2010 Até 02/06/2010
Processo N.: 467087/2010

Nome: (110335/3) CARLOS ALBERTO DE LIMA ALVES
Cargo/Função: (4944) TECNICO DO SUS
Un. Adm: (000604) HOSPITAL REGIONAL DE SORRISO
A Partir de: 04/05/2010 Até 04/05/2010
Processo N.: 656991/2010

Nome: (110335/3) CARLOS ALBERTO DE LIMA ALVES
Cargo/Função: (4944) TECNICO DO SUS
Un. Adm: (000604) HOSPITAL REGIONAL DE SORRISO
A Partir de: 01/06/2010 Até 01/06/2010

Processo N.: 574755/2010
 Nome: (106789/1) CARLOS JERONIMO GONCALVES
 Cargo/Função: (4910) PROFISSIONAL NIV. SUPERIOR DO SUS
 Un. Adm: (137545) DIR. DO HOSP. REG. DE CÁ CERES
 A Partir de: 05/05/2010 Até 05/05/2010

Processo N.: 574790/2010
 Nome: (106789/1) CARLOS JERONIMO GONCALVES
 Cargo/Função: (4910) PROFISSIONAL NIV. SUPERIOR DO SUS
 Un. Adm: (137545) DIR. DO HOSP. REG. DE CÁ CERES
 A Partir de: 07/04/2010 Até 07/04/2010

Processo N.: 675507/2010
 Nome: (106789/1) CARLOS JERONIMO GONCALVES
 Cargo/Função: (4910) PROFISSIONAL NIV. SUPERIOR DO SUS
 Un. Adm: (137545) DIR. DO HOSP. REG. DE CÁ CERES
 A Partir de: 04/06/2010 Até 04/06/2010

Processo N.: 574804/2010
 Nome: (116157/1) CARMELITA MARQUES FERREIRA
 Cargo/Função: (4987) APOIO DE SERVICOS DO SUS
 Un. Adm: (137545) DIR. DO HOSP. REG. DE CÁ CERES
 A Partir de: 02/05/2010 Até 02/05/2010

Processo N.: 675524/2010
 Nome: (116157/1) CARMELITA MARQUES FERREIRA
 Cargo/Função: (4987) APOIO DE SERVICOS DO SUS
 Un. Adm: (137545) DIR. DO HOSP. REG. DE CÁ CERES
 A Partir de: 01/06/2010 Até 01/06/2010

Processo N.: 467087/2010
 Nome: (95371/1) CARMEM BOTTEGA
 Cargo/Função: (4987) APOIO DE SERVICOS DO SUS
 Un. Adm: (137502) DIR. TÉCNICA DO H.R. DE SORRISO
 A Partir de: 02/05/2010 Até 02/05/2010

Processo N.: 656991/2010
 Nome: (95371/1) CARMEM BOTTEGA
 Cargo/Função: (4987) APOIO DE SERVICOS DO SUS
 Un. Adm: (137502) DIR. TÉCNICA DO H.R. DE SORRISO
 A Partir de: 01/06/2010 Até 01/06/2010

Processo N.: 614518/2010
 Nome: (123873/1) CARMEN LUCIA CAMARGO TANAKA
 Cargo/Função: (4910) PROFISSIONAL NIV. SUPERIOR DO SUS
 Un. Adm: (137014) DIR. GERAL DO CIAPS ADAUTO BOTELHO
 A Partir de: 03/05/2010 Até 03/05/2010

Processo N.: 668176/2010
 Nome: (123873/1) CARMEN LUCIA CAMARGO TANAKA
 Cargo/Função: (4910) PROFISSIONAL NIV. SUPERIOR DO SUS
 Un. Adm: (137014) DIR. GERAL DO CIAPS ADAUTO BOTELHO
 A Partir de: 02/06/2010 Até 02/06/2010

Processo N.: 612518/2010
 Nome: (94955/1) CARMINDA FERREIRA DE SOUZA
 Cargo/Função: (4987) APOIO DE SERVICOS DO SUS
 Un. Adm: (137014) DIR. GERAL DO CIAPS ADAUTO BOTELHO
 A Partir de: 03/05/2010 Até 03/05/2010

Processo N.: 668176/2010
 Nome: (94955/1) CARMINDA FERREIRA DE SOUZA
 Cargo/Função: (4987) APOIO DE SERVICOS DO SUS
 Un. Adm: (137014) DIR. GERAL DO CIAPS ADAUTO BOTELHO
 A Partir de: 02/06/2010 Até 02/06/2010

Processo N.: 467761/2010
 Nome: (55377/5) CATARINA GONCALVES MANGAS CATARINO NEGRAO
 Cargo/Função: (4910) PROFISSIONAL NIV. SUPERIOR DO SUS
 Un. Adm: (137421) DIR. TÉCNICA DO H. R. DE RONDONÓPOLIS
 A Partir de: 03/04/2010 Até 03/04/2010

Processo N.: 595944/2010
 Nome: (96672/1) CELI ALVES NEVES LEAL DE PAULA
 Cargo/Função: (4944) TECNICO DO SUS
 Un. Adm: (152218) GER. DE ENFERMAGEM
 A Partir de: 09/09/2009 Até 09/09/2009

Processo N.: 595945/2010
 Nome: (96672/1) CELI ALVES NEVES LEAL DE PAULA
 Cargo/Função: (4944) TECNICO DO SUS
 Un. Adm: (152218) GER. DE ENFERMAGEM
 A Partir de: 03/10/2009 Até 03/10/2009

Processo N.: 491228/2010
 Nome: (124214/4) CELIO EIJI TOBISAWA
 Cargo/Função: (4910) PROFISSIONAL NIV. SUPERIOR DO SUS
 Un. Adm: (020540) HOSPITAL REGIONAL DE COLIDER
 A Partir de: 03/05/2010 Até 03/05/2010

Processo N.: 600946/2010
 Nome: (124214/4) CELIO EIJI TOBISAWA
 Cargo/Função: (4910) PROFISSIONAL NIV. SUPERIOR DO SUS
 Un. Adm: (020540) HOSPITAL REGIONAL DE COLIDER
 A Partir de: 01/06/2010 Até 01/06/2010

Processo N.: 612518/2010
 Nome: (106861/1) CELSO RICARDO FERREIRA
 Cargo/Função: (4910) PROFISSIONAL NIV. SUPERIOR DO SUS
 Un. Adm: (137014) DIR. GERAL DO CIAPS ADAUTO BOTELHO
 A Partir de: 01/05/2010 Até 01/05/2010

Processo N.: 668176/2010
 Nome: (106861/1) CELSO RICARDO FERREIRA
 Cargo/Função: (4910) PROFISSIONAL NIV. SUPERIOR DO SUS
 Un. Adm: (137014) DIR. GERAL DO CIAPS ADAUTO BOTELHO
 A Partir de: 03/06/2010 Até 03/06/2010

Processo N.: 372376/2010
 Nome: (118484/1) CINTYA DE SOUZA SILVA
 Cargo/Função: (4960) ASSISTENTE DO SUS
 Un. Adm: (137421) DIR. TÉCNICA DO H. R. DE RONDONÓPOLIS
 A Partir de: 04/04/2010 Até 04/04/2010

Processo N.: 470492/2010
 Nome: (118484/1) CINTYA DE SOUZA SILVA
 Cargo/Função: (4960) ASSISTENTE DO SUS
 Un. Adm: (137421) DIR. TÉCNICA DO H. R. DE RONDONÓPOLIS
 A Partir de: 02/05/2010 Até 02/05/2010

Processo N.: 675524/2010
 Nome: (59295/4) CIRÇA PRATES MACEDO
 Cargo/Função: (4987) APOIO DE SERVICOS DO SUS

Un. Adm: (137545) DIR. DO HOSP. REG. DE CÁ CERES
 A Partir de: 02/06/2010 Até 02/06/2010

Processo N.: 675608/2010
 Nome: (59295/4) CIRÇA PRATES MACEDO
 Cargo/Função: (4987) APOIO DE SERVICOS DO SUS
 Un. Adm: (137545) DIR. DO HOSP. REG. DE CÁ CERES
 A Partir de: 01/05/2010 Até 01/05/2010

Processo N.: 443744/2010
 Nome: (121612/3) CLAITON FRANCISCO HERMES
 Cargo/Função: (4944) TECNICO DO SUS
 Un. Adm: (060593) HOSPITAL REGIONAL DE RONDONOPOLIS
 A Partir de: 01/04/2010 Até 01/04/2010

Processo N.: 529251/2010
 Nome: (121612/3) CLAITON FRANCISCO HERMES
 Cargo/Função: (4944) TECNICO DO SUS
 Un. Adm: (060593) HOSPITAL REGIONAL DE RONDONOPOLIS
 A Partir de: 09/05/2010 Até 09/05/2010

Processo N.: 167368/2010
 Nome: (43690/2) CLARICE DOMINGOS
 Cargo/Função: (4960) ASSISTENTE DO SUS
 Un. Adm: (137669) DIR. TÉCNICA DO H.R. DE COLÍ DER
 A Partir de: 02/01/2010 Até 02/01/2010

Processo N.: 342449/2010
 Nome: (43690/2) CLARICE DOMINGOS
 Cargo/Função: (4960) ASSISTENTE DO SUS
 Un. Adm: (137669) DIR. TÉCNICA DO H.R. DE COLÍ DER
 A Partir de: 01/04/2010 Até 01/04/2010

Processo N.: 491193/2010
 Nome: (43690/2) CLARICE DOMINGOS
 Cargo/Função: (4960) ASSISTENTE DO SUS
 Un. Adm: (137669) DIR. TÉCNICA DO H.R. DE COLÍ DER
 A Partir de: 02/05/2010 Até 02/05/2010

Processo N.: 443744/2010
 Nome: (121618/3) CLARICE TONIAL
 Cargo/Função: (4944) TECNICO DO SUS
 Un. Adm: (060593) HOSPITAL REGIONAL DE RONDONOPOLIS
 A Partir de: 03/04/2010 Até 03/04/2010

Processo N.: 612518/2010
 Nome: (42666/2) CLAUDETE TERESINHA BENTZ
 Cargo/Função: (4960) ASSISTENTE DO SUS
 Un. Adm: (137014) DIR. GERAL DO CIAPS ADAUTO BOTELHO
 A Partir de: 04/05/2010 Até 04/05/2010

Processo N.: 668176/2010
 Nome: (42666/2) CLAUDETE TERESINHA BENTZ
 Cargo/Função: (4960) ASSISTENTE DO SUS
 Un. Adm: (137014) DIR. GERAL DO CIAPS ADAUTO BOTELHO
 A Partir de: 03/06/2010 Até 03/06/2010

Processo N.: 496266/2010
 Nome: (114221/4) CLAUDIA APARECIDA MARQUES LANDIM
 Cargo/Função: (4910) PROFISSIONAL NIV. SUPERIOR DO SUS
 Un. Adm: (060488) HOSPITAL REGIONAL DE CACERES
 A Partir de: 02/04/2010 Até 02/04/2010

Processo N.: 574755/2010
 Nome: (114221/4) CLAUDIA APARECIDA MARQUES LANDIM
 Cargo/Função: (4910) PROFISSIONAL NIV. SUPERIOR DO SUS
 Un. Adm: (060488) HOSPITAL REGIONAL DE CACERES
 A Partir de: 07/05/2010 Até 07/05/2010

Processo N.: 496326/2010
 Nome: (117040/1) CLAUDIA PEDROSO DE OLIVEIRA NAZARIO
 Cargo/Função: (4910) PROFISSIONAL NIV. SUPERIOR DO SUS
 Un. Adm: (137545) DIR. DO HOSP. REG. DE CÁ CERES
 A Partir de: 03/04/2010 Até 03/04/2010

Processo N.: 574812/2010
 Nome: (117040/1) CLAUDIA PEDROSO DE OLIVEIRA NAZARIO
 Cargo/Função: (4910) PROFISSIONAL NIV. SUPERIOR DO SUS
 Un. Adm: (137545) DIR. DO HOSP. REG. DE CÁ CERES
 A Partir de: 01/05/2010 Até 01/05/2010

Processo N.: 595944/2010
 Nome: (111661/1) CLAUDIA RIBAS DE AQUINO
 Cargo/Função: (4944) TECNICO DO SUS
 Un. Adm: (136107) GER. PRE-HOSPITALAR
 A Partir de: 04/09/2009 Até 04/09/2009

Processo N.: 595945/2010
 Nome: (111661/1) CLAUDIA RIBAS DE AQUINO
 Cargo/Função: (4944) TECNICO DO SUS
 Un. Adm: (136107) GER. PRE-HOSPITALAR
 A Partir de: 02/10/2009 Até 02/10/2009

Processo N.: 167368/2010
 Nome: (138400/2) CLAUDIANE PINTO PENA
 Cargo/Função: (4944) TECNICO DO SUS
 Un. Adm: (020540) HOSPITAL REGIONAL DE COLIDER
 A Partir de: 01/01/2010 Até 01/01/2010

Processo N.: 342449/2010
 Nome: (138400/2) CLAUDIANE PINTO PENA
 Cargo/Função: (4944) TECNICO DO SUS
 Un. Adm: (020540) HOSPITAL REGIONAL DE COLIDER
 A Partir de: 01/04/2010 Até 01/04/2010

Processo N.: 491193/2010
 Nome: (138400/2) CLAUDIANE PINTO PENA
 Cargo/Função: (4944) TECNICO DO SUS
 Un. Adm: (020540) HOSPITAL REGIONAL DE COLIDER
 A Partir de: 01/05/2010 Até 01/05/2010

Processo N.: 537163/2010
 Nome: (138400/2) CLAUDIANE PINTO PENA
 Cargo/Função: (4944) TECNICO DO SUS
 Un. Adm: (020540) HOSPITAL REGIONAL DE COLIDER
 A Partir de: 02/06/2010 Até 02/06/2010

Processo N.: 462623/2010
 Nome: (95512/1) CLAUDINEI MARINHO VIEIRA
 Cargo/Função: (4960) ASSISTENTE DO SUS
 Un. Adm: (137405) GER. DE APOIO LOGÍSTICO DO H.R. DE RONDONÓPOLIS
 A Partir de: 03/05/2010 Até 03/05/2010

Processo N.: 167408/2010

Nome: (43687/3) CLAUDINEI SEBASTIAO PEREIRA
Cargo/Função: (4944) TECNICO DO SUS
Un. Adm: (137626) DIRETORIA DO HOSPITAL REGION. DE COLIDER
A Partir de: 01/01/2010 Até 01/01/2010
Processo N.: 491228/2010

Nome: (43687/3) CLAUDINEI SEBASTIAO PEREIRA
Cargo/Função: (4944) TECNICO DO SUS
Un. Adm: (137626) DIR. DO H. R. DE COLIDER
A Partir de: 01/05/2010 Até 01/05/2010
Processo N.: 600946/2010

Nome: (43687/3) CLAUDINEI SEBASTIAO PEREIRA
Cargo/Função: (4944) TECNICO DO SUS
Un. Adm: (137626) DIR. DO H. R. DE COLIDER
A Partir de: 07/06/2010 Até 07/06/2010
Processo N.: 167368/2010

Nome: (138444/2) CLAUDINEIA NOGUEIRA DA SILVA
Cargo/Função: (4944) TECNICO DO SUS
Un. Adm: (020540) HOSPITAL REGIONAL DE COLIDER
A Partir de: 02/01/2010 Até 02/01/2010
Processo N.: 342449/2010

Nome: (138444/2) CLAUDINEIA NOGUEIRA DA SILVA
Cargo/Função: (4944) TECNICO DO SUS
Un. Adm: (020540) HOSPITAL REGIONAL DE COLIDER
A Partir de: 04/04/2010 Até 04/04/2010
Processo N.: 491193/2010

Nome: (138444/2) CLAUDINEIA NOGUEIRA DA SILVA
Cargo/Função: (4944) TECNICO DO SUS
Un. Adm: (020540) HOSPITAL REGIONAL DE COLIDER
A Partir de: 02/05/2010 Até 02/05/2010
Processo N.: 537163/2010

Nome: (138444/2) CLAUDINEIA NOGUEIRA DA SILVA
Cargo/Função: (4944) TECNICO DO SUS
Un. Adm: (020540) HOSPITAL REGIONAL DE COLIDER
A Partir de: 03/06/2010 Até 03/06/2010
Processo N.: 675623/2010

Nome: (94017/1) CLAUDINEY PAIAO
Cargo/Função: (4987) APOIO DE SERVICOS DO SUS
Un. Adm: (137545) DIR. DO HOSP. REG. DE CÁCERES
A Partir de: 03/06/2010 Até 03/06/2010
Processo N.: 167368/2010

Nome: (43678/3) CLAUDIO CESAR LOPES DA SILVA
Cargo/Função: (4944) TECNICO DO SUS
Un. Adm: (137669) DIR. TECNICA HOSP. REG. DE COLIDER
A Partir de: 01/01/2010 Até 01/01/2010
Processo N.: 342449/2010

Nome: (43678/3) CLAUDIO CESAR LOPES DA SILVA
Cargo/Função: (4944) TECNICO DO SUS
Un. Adm: (137669) DIR. TECNICA DO H.R. DE COLIDER
A Partir de: 01/04/2010 Até 01/04/2010
Processo N.: 491193/2010

Nome: (43678/3) CLAUDIO CESAR LOPES DA SILVA
Cargo/Função: (4944) TECNICO DO SUS
Un. Adm: (137669) DIR. TECNICA DO H.R. DE COLIDER
A Partir de: 01/05/2010 Até 01/05/2010
Processo N.: 537163/2010

Nome: (43678/3) CLAUDIO CESAR LOPES DA SILVA
Cargo/Função: (4944) TECNICO DO SUS
Un. Adm: (137669) DIR. TECNICA DO H.R. DE COLIDER
A Partir de: 02/06/2010 Até 02/06/2010
Processo N.: 389189/2010

Nome: (95596/1) CLAUDIO CEZAR DE SOUZA NEVES
Cargo/Função: (4987) APOIO DE SERVICOS DO SUS
Un. Adm: (154555) GER. DE GESTÃO DA MACRORREGIONAL RONDONÓPOLIS
A Partir de: 02/04/2010 Até 02/04/2010
Processo N.: 428131/2010

Nome: (95596/1) CLAUDIO CEZAR DE SOUZA NEVES
Cargo/Função: (4987) APOIO DE SERVICOS DO SUS
Un. Adm: (154555) GER. DE GESTÃO DA MACRORREGIONAL RONDONÓPOLIS
A Partir de: 01/05/2010 Até 01/05/2010
Processo N.: 342449/2010

Nome: (52658/2) CLAULEA REGINA GOUVEA RODRIGUES
Cargo/Função: (4960) ASSISTENTE DO SUS
Un. Adm: (137669) DIR. TECNICA DO H.R. DE COLIDER
A Partir de: 02/04/2010 Até 02/04/2010
Processo N.: 491193/2010

Nome: (52658/2) CLAULEA REGINA GOUVEA RODRIGUES
Cargo/Função: (4960) ASSISTENTE DO SUS
Un. Adm: (137669) DIR. TECNICA DO H.R. DE COLIDER
A Partir de: 02/05/2010 Até 02/05/2010
Processo N.: 537163/2010

Nome: (52658/2) CLAULEA REGINA GOUVEA RODRIGUES
Cargo/Função: (4960) ASSISTENTE DO SUS
Un. Adm: (137669) DIR. TECNICA DO H.R. DE COLIDER
A Partir de: 01/06/2010 Até 01/06/2010
Processo N.: 462623/2010

Nome: (120106/1) CLAYTON PINTO DE ALMEIDA
Cargo/Função: (4960) ASSISTENTE DO SUS
Un. Adm: (137405) GER. DE APOIO LOGÍSTICO DO H.R. DE RONDONÓPOLIS
A Partir de: 06/05/2010 Até 06/05/2010
Processo N.: 347701/2010

Nome: (118898/1) CLEUZETE NOGUEIRA ALVES
Cargo/Função: (4960) ASSISTENTE DO SUS
Un. Adm: (137421) DIR. TECNICA DO H. R. DE RONDONÓPOLIS
A Partir de: 01/04/2010 Até 01/04/2010
Processo N.: 500841/2010

Nome: (118898/1) CLEUZETE NOGUEIRA ALVES
Cargo/Função: (4960) ASSISTENTE DO SUS
Un. Adm: (137421) DIR. TECNICA DO H. R. DE RONDONÓPOLIS
A Partir de: 01/05/2010 Até 01/05/2010
Processo N.: 347701/2010

Nome: (42120/2) CLEUZA ALBUQUERQUE MARTINS
Cargo/Função: (4960) ASSISTENTE DO SUS
Un. Adm: (137421) DIR. TECNICA DO H. R. DE RONDONÓPOLIS

A Partir de: 04/04/2010 Até 04/04/2010
Processo N.: 500841/2010

Nome: (42120/2) CLEUZA ALBUQUERQUE MARTINS
Cargo/Função: (4960) ASSISTENTE DO SUS
Un. Adm: (137421) DIR. TECNICA DO H. R. DE RONDONÓPOLIS
A Partir de: 04/05/2010 Até 04/05/2010
Processo N.: 394521/2010

Nome: (75091/6) CLEUZA DE OLIVEIRA E SILVA
Cargo/Função: (4960) ASSISTENTE DO SUS
Un. Adm: (137421) DIR. TECNICA DO H. R. DE RONDONÓPOLIS
A Partir de: 01/04/2010 Até 01/04/2010
Processo N.: 501291/2010

Nome: (75091/6) CLEUZA DE OLIVEIRA E SILVA
Cargo/Função: (4960) ASSISTENTE DO SUS
Un. Adm: (137421) DIR. TECNICA DO H. R. DE RONDONÓPOLIS
A Partir de: 01/05/2010 Até 01/05/2010
Processo N.: 347589/2010

Nome: (118869/1) CLEUZA SOLANGE GOMES MOTA
Cargo/Função: (4960) ASSISTENTE DO SUS
Un. Adm: (137421) DIR. TECNICA DO H. R. DE RONDONÓPOLIS
A Partir de: 02/04/2010 Até 02/04/2010
Processo N.: 510264/2010

Nome: (118869/1) CLEUZA SOLANGE GOMES MOTA
Cargo/Função: (4960) ASSISTENTE DO SUS
Un. Adm: (137421) DIR. TECNICA DO H. R. DE RONDONÓPOLIS
A Partir de: 02/05/2010 Até 02/05/2010
Processo N.: 675623/2010

Nome: (95600/1) CLOVIS LUCAS DA SILVA
Cargo/Função: (4960) ASSISTENTE DO SUS
Un. Adm: (137545) DIR. DO HOSP. REG. DE CÁCERES
A Partir de: 07/06/2010 Até 07/06/2010
Processo N.: 496373/2010

Nome: (118864/1) CREUSA BATISTA CORREIA
Cargo/Função: (4960) ASSISTENTE DO SUS
Un. Adm: (137545) DIR. DO HOSP. REG. DE CÁCERES
A Partir de: 01/04/2010 Até 01/04/2010
Processo N.: 574795/2010

Nome: (118864/1) CREUSA BATISTA CORREIA
Cargo/Função: (4960) ASSISTENTE DO SUS
Un. Adm: (137545) DIR. DO HOSP. REG. DE CÁCERES
A Partir de: 27/05/2010 Até 27/05/2010
Processo N.: 675646/2010

Nome: (118864/1) CREUSA BATISTA CORREIA
Cargo/Função: (4960) ASSISTENTE DO SUS
Un. Adm: (137545) DIR. DO HOSP. REG. DE CÁCERES
A Partir de: 02/06/2010 Até 02/06/2010
Processo N.: 668176/2010

Nome: (120122/1) CRISTIANI SILVA DOS SANTOS
Cargo/Função: (4944) TECNICO DO SUS
Un. Adm: (137014) DIR. GERAL DO CIAPS ADAUTO BOTELHO
A Partir de: 03/06/2010 Até 03/06/2010
Processo N.: 612518/2010

Nome: (90525/1) CRISTINA ALVES
Cargo/Função: (4944) TECNICO DO SUS
Un. Adm: (137014) DIR. GERAL DO CIAPS ADAUTO BOTELHO
A Partir de: 02/05/2010 Até 02/05/2010
Processo N.: 668176/2010

Nome: (90525/1) CRISTINA ALVES
Cargo/Função: (4944) TECNICO DO SUS
Un. Adm: (137014) DIR. GERAL DO CIAPS ADAUTO BOTELHO
A Partir de: 03/06/2010 Até 03/06/2010
Processo N.: 612518/2010

Nome: (121210/3) CYNTHIA PAULA DE JESUS FRAGA
Cargo/Função: (4944) TECNICO DO SUS
Un. Adm: (039284) CIAPS - ADAUTO BOTELHO
A Partir de: 02/05/2010 Até 02/05/2010
Processo N.: 668176/2010

Nome: (121210/3) CYNTHIA PAULA DE JESUS FRAGA
Cargo/Função: (4944) TECNICO DO SUS
Un. Adm: (039284) CIAPS - ADAUTO BOTELHO
A Partir de: 01/06/2010 Até 01/06/2010
Processo N.: 496326/2010

Nome: (126564/4) DAIANA ALVES VENDRAMEL
Cargo/Função: (4910) PROFISSIONAL NIV. SUPERIOR DO SUS
Un. Adm: (060488) HOSPITAL REGIONAL DE CÁCERES
A Partir de: 02/04/2010 Até 02/04/2010
Processo N.: 574812/2010

Nome: (126564/4) DAIANA ALVES VENDRAMEL
Cargo/Função: (4910) PROFISSIONAL NIV. SUPERIOR DO SUS
Un. Adm: (060488) HOSPITAL REGIONAL DE CÁCERES
A Partir de: 03/05/2010 Até 03/05/2010
Processo N.: 496440/2010

Nome: (97106/2) DAISE AMARAL TORRES
Cargo/Função: (5665) PROF. NIVEL SUPERIOR SUS - MEDICO
Un. Adm: (137545) DIR. DO HOSP. REG. DE CÁCERES
A Partir de: 03/04/2010 Até 03/04/2010
Processo N.: 574764/2010

Nome: (97106/2) DAISE AMARAL TORRES
Cargo/Função: (5665) PROF. NIVEL SUPERIOR SUS - MEDICO
Un. Adm: (137545) DIR. DO HOSP. REG. DE CÁCERES
A Partir de: 01/05/2010 Até 01/05/2010
Processo N.: 675590/2010

Nome: (97106/2) DAISE AMARAL TORRES
Cargo/Função: (5665) PROF. NIVEL SUPERIOR SUS - MEDICO
Un. Adm: (137545) DIR. DO HOSP. REG. DE CÁCERES
A Partir de: 11/06/2010 Até 11/06/2010
Processo N.: 467761/2010

Nome: (98509/1) DALVA LEILA ROCHA
Cargo/Função: (4944) TECNICO DO SUS
Un. Adm: (137421) DIR. TECNICA DO H. R. DE RONDONÓPOLIS
A Partir de: 02/04/2010 Até 02/04/2010
Processo N.: 167408/2010

Nome: (214365/1) DAMIÃO BALBINO DE MOURA

Cargo/Função: (4944) TECNICO DO SUS
Un. Adm: (020540) HOSPITAL REGIONAL DE COLIDER
A Partir de: 03/01/2010 Até 03/01/2010
Processo N.: 491228/2010
Nome: (214365/1) DAMIÃO BALBINO DE MOURA
Cargo/Função: (4944) TECNICO DO SUS
Un. Adm: (020540) HOSPITAL REGIONAL DE COLIDER
A Partir de: 03/05/2010 Até 03/05/2010
Processo N.: 600946/2010
Nome: (214365/1) DAMIÃO BALBINO DE MOURA
Cargo/Função: (4944) TECNICO DO SUS
Un. Adm: (020540) HOSPITAL REGIONAL DE COLIDER
A Partir de: 04/06/2010 Até 04/06/2010
Processo N.: 612518/2010
Nome: (121214/3) DANIEL ALVES DE OLIVEIRA
Cargo/Função: (4944) TECNICO DO SUS
Un. Adm: (039284) CIAPS - ADAUTO BOTELHO
A Partir de: 01/05/2010 Até 01/05/2010
Processo N.: 668176/2010
Nome: (121214/3) DANIEL ALVES DE OLIVEIRA
Cargo/Função: (4944) TECNICO DO SUS
Un. Adm: (039284) CIAPS - ADAUTO BOTELHO
A Partir de: 05/06/2010 Até 05/06/2010
Processo N.: 595944/2010
Nome: (70115/2) DANIEL EDUARDO DE SIQUEIRA
Cargo/Função: (4944) TECNICO DO SUS
Un. Adm: (152218) GER. DE ENFERMAGEM
A Partir de: 01/09/2009 Até 01/09/2009
Processo N.: 612415/2010
Nome: (116043/1) DANIEL LIMA E SILVA MIGUEL
Cargo/Função: (4910) PROFISSIONAL NIV. SUPERIOR DO SUS
Un. Adm: (137405) GER. DE APOIO LOGISTICO DO H.R. DE RONDONÓPOLIS
A Partir de: 02/05/2010 Até 02/05/2010
Processo N.: 614518/2010
Nome: (96598/1) DANIELA DOS SANTOS
Cargo/Função: (4944) TECNICO DO SUS
Un. Adm: (137014) DIR. GERAL DO CIAPS ADAUTO BOTELHO
A Partir de: 01/05/2010 Até 01/05/2010
Processo N.: 668176/2010
Nome: (96598/1) DANIELA DOS SANTOS
Cargo/Função: (4944) TECNICO DO SUS
Un. Adm: (137014) DIR. GERAL DO CIAPS ADAUTO BOTELHO
A Partir de: 03/06/2010 Até 03/06/2010
Processo N.: 467761/2010
Nome: (215251/1) DANIELA WEIGERT DA CRUZ
Cargo/Função: (4944) TECNICO DO SUS
Un. Adm: (060593) HOSPITAL REGIONAL DE RONDONOPOLIS
A Partir de: 03/04/2010 Até 03/04/2010
Processo N.: 496373/2010
Nome: (214974/1) DANIELE MAGALHÃES RIBEIRO
Cargo/Função: (4944) TECNICO DO SUS
Un. Adm: (060488) HOSPITAL REGIONAL DE CACERES
A Partir de: 02/04/2010 Até 02/04/2010
Processo N.: 574795/2010
Nome: (214974/1) DANIELE MAGALHÃES RIBEIRO
Cargo/Função: (4944) TECNICO DO SUS
Un. Adm: (060488) HOSPITAL REGIONAL DE CACERES
A Partir de: 02/05/2010 Até 02/05/2010
Processo N.: 675646/2010
Nome: (214974/1) DANIELE MAGALHÃES RIBEIRO
Cargo/Função: (4944) TECNICO DO SUS
Un. Adm: (060488) HOSPITAL REGIONAL DE CACERES
A Partir de: 01/06/2010 Até 01/06/2010
Processo N.: 496326/2010
Nome: (96188/5) DANIELE MATEUS DE AGUIAR
Cargo/Função: (4944) TECNICO DO SUS
Un. Adm: (060488) HOSPITAL REGIONAL DE CACERES
A Partir de: 04/04/2010 Até 04/04/2010
Processo N.: 675568/2010
Nome: (96188/5) DANIELE MATEUS DE AGUIAR
Cargo/Função: (4944) TECNICO DO SUS
Un. Adm: (060488) HOSPITAL REGIONAL DE CACERES
A Partir de: 13/06/2010 Até 13/06/2010
Processo N.: 372376/2010
Nome: (108978/2) DANILO JOAO RICARDO GERALDELI
Cargo/Função: (4910) PROFISSIONAL NIV. SUPERIOR DO SUS
Un. Adm: (060593) HOSPITAL REGIONAL DE RONDONOPOLIS
A Partir de: 02/04/2010 Até 02/04/2010
Processo N.: 470492/2010
Nome: (108978/2) DANILO JOAO RICARDO GERALDELI
Cargo/Função: (4910) PROFISSIONAL NIV. SUPERIOR DO SUS
Un. Adm: (060593) HOSPITAL REGIONAL DE RONDONOPOLIS
A Partir de: 02/05/2010 Até 02/05/2010
Processo N.: 537163/2010
Nome: (206838/2) DANILO RENOEL DOS SANTOS
Cargo/Função: (4944) TECNICO DO SUS
Un. Adm: (020540) HOSPITAL REGIONAL DE COLIDER
A Partir de: 02/06/2010 Até 02/06/2010
Processo N.: 496326/2010
Nome: (212150/2) DANYELLA RODRIGUES DE ALMEIDA
Cargo/Função: (4910) PROFISSIONAL NIV. SUPERIOR DO SUS
Un. Adm: (060488) HOSPITAL REGIONAL DE CACERES
A Partir de: 06/04/2010 Até 06/04/2010
Processo N.: 675568/2010
Nome: (212150/2) DANYELLA RODRIGUES DE ALMEIDA
Cargo/Função: (4910) PROFISSIONAL NIV. SUPERIOR DO SUS
Un. Adm: (060488) HOSPITAL REGIONAL DE CACERES
A Partir de: 03/06/2010 Até 03/06/2010
Processo N.: 491228/2010

Nome: (203169/1) DARCY NETO DE MORAES BICUDO
Cargo/Função: (4910) PROFISSIONAL NIV. SUPERIOR DO SUS
Un. Adm: (020540) HOSPITAL REGIONAL DE COLIDER
A Partir de: 03/05/2010 Até 03/05/2010
Processo N.: 372376/2010
Nome: (114547/2) DARLINEIA BRITO DE SOUZA
Cargo/Função: (4960) ASSISTENTE DO SUS
Un. Adm: (137421) DIR. TÉCNICA DO H. R. DE RONDONÓPOLIS
A Partir de: 03/04/2010 Até 03/04/2010
Processo N.: 470492/2010
Nome: (114547/2) DARLINEIA BRITO DE SOUZA
Cargo/Função: (4960) ASSISTENTE DO SUS
Un. Adm: (137421) DIR. TÉCNICA DO H. R. DE RONDONÓPOLIS
A Partir de: 03/05/2010 Até 03/05/2010
Processo N.: 496373/2010
Nome: (97534/1) DELCI ALVES DOS SANTOS
Cargo/Função: (4960) ASSISTENTE DO SUS
Un. Adm: (137545) DIR. DO HOSP. REG. DE CÁCERES
A Partir de: 01/04/2010 Até 01/04/2010
Processo N.: 675646/2010
Nome: (97534/1) DELCI ALVES DOS SANTOS
Cargo/Função: (4960) ASSISTENTE DO SUS
Un. Adm: (137545) DIR. DO HOSP. REG. DE CÁCERES
A Partir de: 04/06/2010 Até 04/06/2010
Processo N.: 612415/2010
Nome: (118507/1) DELCIA DARK OLIVEIRA SOUZA
Cargo/Função: (4987) APOIO DE SERVICOS DO SUS
Un. Adm: (137405) GER. DE APOIO LOGISTICO DO H.R. DE RONDONÓPOLIS
A Partir de: 04/05/2010 Até 04/05/2010
Processo N.: 608062/2010
Nome: (95456/1) DELVITA SANTANA DO NASCIMENTO
Cargo/Função: (4960) ASSISTENTE DO SUS
Un. Adm: (137421) DIR. TÉCNICA DO H. R. DE RONDONÓPOLIS
A Partir de: 09/05/2010 Até 09/05/2010
Processo N.: 342449/2010
Nome: (122743/3) DENILSON DE ALMEIDA DE PAULA
Cargo/Função: (4944) TECNICO DO SUS
Un. Adm: (020540) HOSPITAL REGIONAL DE COLIDER
A Partir de: 01/04/2010 Até 01/04/2010
Processo N.: 491193/2010
Nome: (122743/3) DENILSON DE ALMEIDA DE PAULA
Cargo/Função: (4944) TECNICO DO SUS
Un. Adm: (020540) HOSPITAL REGIONAL DE COLIDER
A Partir de: 01/05/2010 Até 01/05/2010
Processo N.: 537163/2010
Nome: (122743/3) DENILSON DE ALMEIDA DE PAULA
Cargo/Função: (4944) TECNICO DO SUS
Un. Adm: (020540) HOSPITAL REGIONAL DE COLIDER
A Partir de: 02/06/2010 Até 02/06/2010
Processo N.: 608062/2010
Nome: (95453/2) DEUZINA LEITE TEODORA
Cargo/Função: (4944) TECNICO DO SUS
Un. Adm: (137421) DIR. TÉCNICA DO H. R. DE RONDONÓPOLIS
A Partir de: 10/05/2010 Até 10/05/2010
Processo N.: 574798/2010
Nome: (132003/3) DHEGO DONIZETE FERREIRA GUMIERI
Cargo/Função: (4944) TECNICO DO SUS
Un. Adm: (060488) HOSPITAL REGIONAL DE CACERES
A Partir de: 07/05/2010 Até 07/05/2010
Processo N.: 675524/2010
Nome: (132003/3) DHEGO DONIZETE FERREIRA GUMIERI
Cargo/Função: (4944) TECNICO DO SUS
Un. Adm: (060488) HOSPITAL REGIONAL DE CACERES
A Partir de: 25/06/2010 Até 25/06/2010
Processo N.: 612518/2010
Nome: (123367/2) DILMA CANAVERDE DE AMORIM
Cargo/Função: (4944) TECNICO DO SUS
Un. Adm: (039284) CIAPS - ADAUTO BOTELHO
A Partir de: 02/05/2010 Até 02/05/2010
Processo N.: 668176/2010
Nome: (123367/2) DILMA CANAVERDE DE AMORIM
Cargo/Função: (4944) TECNICO DO SUS
Un. Adm: (039284) CIAPS - ADAUTO BOTELHO
A Partir de: 02/06/2010 Até 02/06/2010
Processo N.: 395416/2010
Nome: (95464/1) DIVARCY ROSA DA SILVA
Cargo/Função: (4960) ASSISTENTE DO SUS
Un. Adm: (137421) DIR. TÉCNICA DO H. R. DE RONDONÓPOLIS
A Partir de: 02/04/2010 Até 02/04/2010
Processo N.: 574755/2010
Nome: (48118/4) DOMINGOS SAVIO PEDROSO DE BARROS
Cargo/Função: (4910) PROFISSIONAL NIV. SUPERIOR DO SUS
Un. Adm: (060488) HOSPITAL REGIONAL DE CACERES
A Partir de: 23/05/2010 Até 23/05/2010
Processo N.: 574790/2010
Nome: (48118/4) DOMINGOS SAVIO PEDROSO DE BARROS
Cargo/Função: (4910) PROFISSIONAL NIV. SUPERIOR DO SUS
Un. Adm: (060488) HOSPITAL REGIONAL DE CACERES
A Partir de: 15/04/2010 Até 15/04/2010
Processo N.: 675507/2010
Nome: (48118/4) DOMINGOS SAVIO PEDROSO DE BARROS
Cargo/Função: (4910) PROFISSIONAL NIV. SUPERIOR DO SUS
Un. Adm: (060488) HOSPITAL REGIONAL DE CACERES
A Partir de: 10/06/2010 Até 10/06/2010
Processo N.: 347549/2010
Nome: (95185/1) DONATA ROSA DIAS SANTOS
Cargo/Função: (4987) APOIO DE SERVICOS DO SUS
Un. Adm: (137421) DIR. TÉCNICA DO H. R. DE RONDONÓPOLIS
A Partir de: 10/04/2010 Até 10/04/2010

<p>Processo N.: 505916/2010 Nome: (95185/1) DONATA ROSA DIAS SANTOS Cargo/Função: (4987) APOIO DE SERVICOS DO SUS Un. Adm: (137421) DIR. TÉCNICA DO H. R. DE RONDONÓPOLIS A Partir de: 01/05/2010 Até 01/05/2010</p>	<p>A Partir de: 16/04/2010 Até 16/04/2010 Processo N.: 167368/2010 Nome: (71118/5) EDMILSON JOSE MOCCI GAIARDONI Cargo/Função: (4910) PROFISSIONAL NIV. SUPERIOR DO SUS Un. Adm: (020540) HOSPITAL REGIONAL DE COLIDER A Partir de: 19/01/2010 Até 19/01/2010</p>
<p>Processo N.: 612518/2010 Nome: (22449/1) DORALINA SOUZA MAIA FERREIRA SAMPAIO Cargo/Função: (4910) PROFISSIONAL NIV. SUPERIOR DO SUS Un. Adm: (137014) DIR. GERAL DO CIAPS ADAUTO BOTELHO A Partir de: 03/05/2010 Até 03/05/2010</p>	<p>Processo N.: 342449/2010 Nome: (71118/5) EDMILSON JOSE MOCCI GAIARDONI Cargo/Função: (4910) PROFISSIONAL NIV. SUPERIOR DO SUS Un. Adm: (020540) HOSPITAL REGIONAL DE COLIDER A Partir de: 01/04/2010 Até 01/04/2010</p>
<p>Processo N.: 668176/2010 Nome: (22449/1) DORALINA SOUZA MAIA FERREIRA SAMPAIO Cargo/Função: (4910) PROFISSIONAL NIV. SUPERIOR DO SUS Un. Adm: (137014) DIR. GERAL DO CIAPS ADAUTO BOTELHO A Partir de: 08/06/2010 Até 08/06/2010</p>	<p>Processo N.: 491193/2010 Nome: (71118/5) EDMILSON JOSE MOCCI GAIARDONI Cargo/Função: (4910) PROFISSIONAL NIV. SUPERIOR DO SUS Un. Adm: (020540) HOSPITAL REGIONAL DE COLIDER A Partir de: 01/05/2010 Até 01/05/2010</p>
<p>Processo N.: 538565/2010 Nome: (137731/3) DORZELINA ARAUJO PINTO Cargo/Função: (4910) PROFISSIONAL NIV. SUPERIOR DO SUS Un. Adm: (000604) HOSPITAL REGIONAL DE SORRISO A Partir de: 05/04/2010 Até 05/04/2010</p>	<p>Processo N.: 470495/2010 Nome: (95522/1) EDNA MARIA PEREIRA DE SIQUEIRA Cargo/Função: (4960) ASSISTENTE DO SUS Un. Adm: (137421) DIR. TÉCNICA DO H. R. DE RONDONÓPOLIS A Partir de: 03/05/2010 Até 03/05/2010</p>
<p>Processo N.: 550023/2010 Nome: (137731/3) DORZELINA ARAUJO PINTO Cargo/Função: (4910) PROFISSIONAL NIV. SUPERIOR DO SUS Un. Adm: (000604) HOSPITAL REGIONAL DE SORRISO A Partir de: 05/05/2010 Até 05/05/2010</p>	<p>Processo N.: 395416/2010 Nome: (95281/1) EDNALVA RODRIGUES DOS SANTOS Cargo/Função: (4960) ASSISTENTE DO SUS Un. Adm: (137421) DIR. TÉCNICA DO H. R. DE RONDONÓPOLIS A Partir de: 01/04/2010 Até 01/04/2010</p>
<p>Processo N.: 470495/2010 Nome: (118374/1) DULCINEIA BARBOSA DOS SANTOS Cargo/Função: (4960) ASSISTENTE DO SUS Un. Adm: (137421) DIR. TÉCNICA DO H. R. DE RONDONÓPOLIS A Partir de: 05/05/2010 Até 05/05/2010</p>	<p>Processo N.: 443744/2010 Nome: (95449/1) EDSON CARPENA BERTINETTI Cargo/Função: (4944) TECNICO DO SUS Un. Adm: (137430) GER. DE APOIO TÉCNICO H.R. DE RONDONÓPOLIS A Partir de: 21/04/2010 Até 21/04/2010</p>
<p>Processo N.: 347589/2010 Nome: (74538/6) ECIY VIEIRA DE ALMEIDA Cargo/Função: (4944) TECNICO DO SUS Un. Adm: (137421) DIR. TÉCNICA DO H. R. DE RONDONÓPOLIS A Partir de: 03/04/2010 Até 03/04/2010</p>	<p>Processo N.: 529251/2010 Nome: (95449/1) EDSON CARPENA BERTINETTI Cargo/Função: (4944) TECNICO DO SUS Un. Adm: (137430) GER. DE APOIO TÉCNICO H.R. DE RONDONÓPOLIS A Partir de: 03/05/2010 Até 03/05/2010</p>
<p>Processo N.: 510264/2010 Nome: (74538/6) ECIY VIEIRA DE ALMEIDA Cargo/Função: (4944) TECNICO DO SUS Un. Adm: (137421) DIR. TÉCNICA DO H. R. DE RONDONÓPOLIS A Partir de: 03/05/2010 Até 03/05/2010</p>	<p>Processo N.: 612518/2010 Nome: (124796/1) EDSON JOSE DE SOUZA Cargo/Função: (4910) PROFISSIONAL NIV. SUPERIOR DO SUS Un. Adm: (137014) DIR. GERAL DO CIAPS ADAUTO BOTELHO A Partir de: 03/05/2010 Até 03/05/2010</p>
<p>Processo N.: 470492/2010 Nome: (95531/1) EDENAR DOURADO DE BARROS Cargo/Função: (4944) TECNICO DO SUS Un. Adm: (137421) DIR. TÉCNICA DO H. R. DE RONDONÓPOLIS A Partir de: 02/05/2010 Até 02/05/2010</p>	<p>Processo N.: 668176/2010 Nome: (124796/1) EDSON JOSE DE SOUZA Cargo/Função: (4910) PROFISSIONAL NIV. SUPERIOR DO SUS Un. Adm: (137014) DIR. GERAL DO CIAPS ADAUTO BOTELHO A Partir de: 02/06/2010 Até 02/06/2010</p>
<p>Processo N.: 467087/2010 Nome: (208514/2) EDERSON ROBERTO PERIN Cargo/Função: (4910) PROFISSIONAL NIV. SUPERIOR DO SUS Un. Adm: (000604) HOSPITAL REGIONAL DE SORRISO A Partir de: 22/05/2010 Até 22/05/2010</p>	<p>Processo N.: 470495/2010 Nome: (75754/3) EDUARDO FABRICIO GOMES PORTELA Cargo/Função: (4910) PROFISSIONAL NIV. SUPERIOR DO SUS Un. Adm: (137421) DIR. TÉCNICA DO H. R. DE RONDONÓPOLIS A Partir de: 01/05/2010 Até 01/05/2010</p>
<p>Processo N.: 574804/2010 Nome: (94371/1) EDILEUDA PEREIRA MONTEIRO Cargo/Função: (4944) TECNICO DO SUS Un. Adm: (137545) DIR. DO HOSP. REG. DE CÁCERES A Partir de: 01/05/2010 Até 01/05/2010</p>	<p>Processo N.: 167368/2010 Nome: (138522/2) ELAINE APARECIDA SCAQUETI AGUIAR Cargo/Função: (4944) TECNICO DO SUS Un. Adm: (020540) HOSPITAL REGIONAL DE COLIDER A Partir de: 02/01/2010 Até 02/01/2010</p>
<p>Processo N.: 675524/2010 Nome: (94371/1) EDILEUDA PEREIRA MONTEIRO Cargo/Função: (4944) TECNICO DO SUS Un. Adm: (137545) DIR. DO HOSP. REG. DE CÁCERES A Partir de: 02/06/2010 Até 02/06/2010</p>	<p>Processo N.: 342449/2010 Nome: (138522/2) ELAINE APARECIDA SCAQUETI AGUIAR Cargo/Função: (4944) TECNICO DO SUS Un. Adm: (020540) HOSPITAL REGIONAL DE COLIDER A Partir de: 02/04/2010 Até 02/04/2010</p>
<p>Processo N.: 614518/2010 Nome: (104008/2) EDILIA ALVES DA SILVA Cargo/Função: (4944) TECNICO DO SUS Un. Adm: (137014) DIR. GERAL DO CIAPS ADAUTO BOTELHO A Partir de: 02/05/2010 Até 02/05/2010</p>	<p>Processo N.: 491193/2010 Nome: (138522/2) ELAINE APARECIDA SCAQUETI AGUIAR Cargo/Função: (4944) TECNICO DO SUS Un. Adm: (020540) HOSPITAL REGIONAL DE COLIDER A Partir de: 02/05/2010 Até 02/05/2010</p>
<p>Processo N.: 668176/2010 Nome: (104008/2) EDILIA ALVES DA SILVA Cargo/Função: (4944) TECNICO DO SUS Un. Adm: (137014) DIR. GERAL DO CIAPS ADAUTO BOTELHO A Partir de: 01/06/2010 Até 01/06/2010</p>	<p>Processo N.: 537163/2010 Nome: (138522/2) ELAINE APARECIDA SCAQUETI AGUIAR Cargo/Função: (4944) TECNICO DO SUS Un. Adm: (020540) HOSPITAL REGIONAL DE COLIDER A Partir de: 01/06/2010 Até 01/06/2010</p>
<p>Processo N.: 467087/2010 Nome: (86237/1) EDINA CASTRO SOUZA Cargo/Função: (4987) APOIO DE SERVICOS DO SUS Un. Adm: (137529) GER. AMBULATORIAL DO H.R. DE SORRISO A Partir de: 02/05/2010 Até 02/05/2010</p>	<p>Processo N.: 167368/2010 Nome: (120586/3) ELENICE APARECIDA DA SILVA Cargo/Função: (4944) TECNICO DO SUS Un. Adm: (020540) HOSPITAL REGIONAL DE COLIDER A Partir de: 02/01/2010 Até 02/01/2010</p>
<p>Processo N.: 167408/2010 Nome: (138408/3) EDIVALDO HIDALGO Cargo/Função: (4944) TECNICO DO SUS Un. Adm: (020540) HOSPITAL REGIONAL DE COLIDER A Partir de: 06/01/2010 Até 06/01/2010</p>	<p>Processo N.: 342449/2010 Nome: (120586/3) ELENICE APARECIDA DA SILVA Cargo/Função: (4944) TECNICO DO SUS Un. Adm: (020540) HOSPITAL REGIONAL DE COLIDER A Partir de: 02/04/2010 Até 02/04/2010</p>
<p>Processo N.: 491228/2010 Nome: (138408/3) EDIVALDO HIDALGO Cargo/Função: (4944) TECNICO DO SUS Un. Adm: (020540) HOSPITAL REGIONAL DE COLIDER A Partir de: 02/05/2010 Até 02/05/2010</p>	<p>Processo N.: 491193/2010 Nome: (120586/3) ELENICE APARECIDA DA SILVA Cargo/Função: (4944) TECNICO DO SUS Un. Adm: (020540) HOSPITAL REGIONAL DE COLIDER A Partir de: 02/05/2010 Até 02/05/2010</p>
<p>Processo N.: 600946/2010 Nome: (138408/3) EDIVALDO HIDALGO Cargo/Função: (4944) TECNICO DO SUS Un. Adm: (020540) HOSPITAL REGIONAL DE COLIDER A Partir de: 04/06/2010 Até 04/06/2010</p>	<p>Processo N.: 537163/2010 Nome: (120586/3) ELENICE APARECIDA DA SILVA Cargo/Função: (4944) TECNICO DO SUS Un. Adm: (020540) HOSPITAL REGIONAL DE COLIDER A Partir de: 01/06/2010 Até 01/06/2010</p>
<p>Processo N.: 383555/2010 Nome: (214315/1) EDIVAR WALLACE DE SOUZA Cargo/Função: (4910) PROFISSIONAL NIV. SUPERIOR DO SUS Un. Adm: (000604) HOSPITAL REGIONAL DE SORRISO A Partir de: 04/11/2009 Até 04/11/2009</p>	<p>Processo N.: 612415/2010 Nome: (118330/1) ELEONORA DE CASTRO CARDOSO PAIM Cargo/Função: (4987) APOIO DE SERVICOS DO SUS Un. Adm: (137405) GER. DE APOIO LOGÍSTICO DO H.R. DE RONDONÓPOLIS A Partir de: 07/05/2010 Até 07/05/2010</p>
<p>Processo N.: 347701/2010 Nome: (70125/2) EDMA APARECIDA FERREIRA Cargo/Função: (4944) TECNICO DO SUS Un. Adm: (137421) DIR. TÉCNICA DO H. R. DE RONDONÓPOLIS</p>	<p>Processo N.: 595944/2010 Nome: (113070/1) ELI CONCEICAO DE MIRANDA Cargo/Função: (4944) TECNICO DO SUS</p>

Un. Adm: (152218) GER. DE ENFERMAGEM
A Partir de: 05/09/2009 Até 05/09/2009
Processo N.: 595945/2010
Nome: (113070/1) ELI CONCEICAO DE MIRANDA
Cargo/Função: (4944) TECNICO DO SUS
Un. Adm: (152218) GER. DE ENFERMAGEM
A Partir de: 04/10/2009 Até 04/10/2009
Processo N.: 372376/2010
Nome: (94405/1) ELI DINIZ
Cargo/Função: (4944) TECNICO DO SUS
Un. Adm: (137421) DIR. TÉCNICA DO H. R. DE RONDONÓPOLIS
A Partir de: 03/04/2010 Até 03/04/2010
Processo N.: 470492/2010
Nome: (94405/1) ELI DINIZ
Cargo/Função: (4944) TECNICO DO SUS
Un. Adm: (137421) DIR. TÉCNICA DO H. R. DE RONDONÓPOLIS
A Partir de: 03/05/2010 Até 03/05/2010
Processo N.: 470495/2010
Nome: (94568/1) ELIANA APARECIDA NOGUEIRA
Cargo/Função: (4910) PROFISSIONAL NIV. SUPERIOR DO SUS
Un. Adm: (137421) DIR. TÉCNICA DO H. R. DE RONDONÓPOLIS
A Partir de: 01/05/2010 Até 01/05/2010
Processo N.: 496326/2010
Nome: (114253/3) ELIANA CRISTINA DA SILVA
Cargo/Função: (4944) TECNICO DO SUS
Un. Adm: (060488) HOSPITAL REGIONAL DE CACERES
A Partir de: 13/04/2010 Até 13/04/2010
Processo N.: 574812/2010
Nome: (114253/3) ELIANA CRISTINA DA SILVA
Cargo/Função: (4944) TECNICO DO SUS
Un. Adm: (060488) HOSPITAL REGIONAL DE CACERES
A Partir de: 02/05/2010 Até 02/05/2010
Processo N.: 675568/2010
Nome: (114253/3) ELIANA CRISTINA DA SILVA
Cargo/Função: (4944) TECNICO DO SUS
Un. Adm: (060488) HOSPITAL REGIONAL DE CACERES
A Partir de: 01/06/2010 Até 01/06/2010
Processo N.: 372376/2010
Nome: (45397/4) ELIANA ELFRIDE HAEBERLIN
Cargo/Função: (4960) ASSISTENTE DO SUS
Un. Adm: (137421) DIR. TÉCNICA DO H. R. DE RONDONÓPOLIS
A Partir de: 01/04/2010 Até 01/04/2010
Processo N.: 470492/2010
Nome: (45397/4) ELIANA ELFRIDE HAEBERLIN
Cargo/Função: (4960) ASSISTENTE DO SUS
Un. Adm: (137421) DIR. TÉCNICA DO H. R. DE RONDONÓPOLIS
A Partir de: 01/05/2010 Até 01/05/2010
Processo N.: 470495/2010
Nome: (95526/1) ELIANA SOARES DA SILVA TABOAA
Cargo/Função: (4944) TECNICO DO SUS
Un. Adm: (137421) DIR. TÉCNICA DO H. R. DE RONDONÓPOLIS
A Partir de: 02/05/2010 Até 02/05/2010
Processo N.: 595945/2010
Nome: (90159/1) ELIANE CLAUDIA DA SILVA LEITE
Cargo/Função: (4960) ASSISTENTE DO SUS
Un. Adm: (152218) GER. DE ENFERMAGEM
A Partir de: 01/10/2009 Até 01/10/2009
Processo N.: 496373/2010
Nome: (138446/2) ELIANE MARCIA DE SOUZA EGUES
Cargo/Função: (4944) TECNICO DO SUS
Un. Adm: (060488) HOSPITAL REGIONAL DE CACERES
A Partir de: 01/04/2010 Até 01/04/2010
Processo N.: 467087/2010
Nome: (208510/2) ELIETE GOMES DA COSTA ARAUJO
Cargo/Função: (4944) TECNICO DO SUS
Un. Adm: (000604) HOSPITAL REGIONAL DE SORRISO
A Partir de: 01/05/2010 Até 01/05/2010
Processo N.: 656991/2010
Nome: (208510/2) ELIETE GOMES DA COSTA ARAUJO
Cargo/Função: (4944) TECNICO DO SUS
Un. Adm: (000604) HOSPITAL REGIONAL DE SORRISO
A Partir de: 02/06/2010 Até 02/06/2010
Processo N.: 467761/2010
Nome: (214894/1) ELISANDRA RODRIGUES SOUZA
Cargo/Função: (4944) TECNICO DO SUS
Un. Adm: (060593) HOSPITAL REGIONAL DE RONDONÓPOLIS
A Partir de: 05/04/2010 Até 05/04/2010
Processo N.: 467761/2010
Nome: (115397/1) ELISANGELA MORESCO
Cargo/Função: (4960) ASSISTENTE DO SUS
Un. Adm: (137421) DIR. TÉCNICA DO H. R. DE RONDONÓPOLIS
A Partir de: 01/04/2010 Até 01/04/2010
Processo N.: 675623/2010
Nome: (214613/1) ELITON DA SILVA
Cargo/Função: (4960) ASSISTENTE DO SUS
Un. Adm: (060488) HOSPITAL REGIONAL DE CACERES
A Partir de: 20/06/2010 Até 20/06/2010
Processo N.: 496440/2010
Nome: (138480/2) ELIVANIA TOLEDO RODRIGUES
Cargo/Função: (4910) PROFISSIONAL NIV. SUPERIOR DO SUS
Un. Adm: (060488) HOSPITAL REGIONAL DE CACERES
A Partir de: 01/04/2010 Até 01/04/2010
Processo N.: 574764/2010
Nome: (138480/2) ELIVANIA TOLEDO RODRIGUES
Cargo/Função: (4910) PROFISSIONAL NIV. SUPERIOR DO SUS
Un. Adm: (060488) HOSPITAL REGIONAL DE CACERES
A Partir de: 04/05/2010 Até 04/05/2010
Processo N.: 675590/2010
Nome: (138480/2) ELIVANIA TOLEDO RODRIGUES

Cargo/Função: (4910) PROFISSIONAL NIV. SUPERIOR DO SUS
Un. Adm: (060488) HOSPITAL REGIONAL DE CACERES
A Partir de: 01/06/2010 Até 01/06/2010
Processo N.: 612518/2010
Nome: (41672/2) ELIZABETH MARQUES DE SALES
Cargo/Função: (4944) TECNICO DO SUS
Un. Adm: (137065) GER. TÉCNICA DO CIAPS ADAUTO BOTELHO
A Partir de: 02/05/2010 Até 02/05/2010
Processo N.: 668176/2010
Nome: (41672/2) ELIZABETH MARQUES DE SALES
Cargo/Função: (4944) TECNICO DO SUS
Un. Adm: (137065) GER. TÉCNICA DO CIAPS ADAUTO BOTELHO
A Partir de: 01/06/2010 Até 01/06/2010
Processo N.: 595956/2010
Nome: (42418/2) ELIZABETH PEREIRA RIBEIRO
Cargo/Função: (4910) PROFISSIONAL NIV. SUPERIOR DO SUS
Un. Adm: (152218) GER. DE ENFERMAGEM
A Partir de: 03/09/2009 Até 03/09/2009
Processo N.: 595962/2010
Nome: (42418/2) ELIZABETH PEREIRA RIBEIRO
Cargo/Função: (4910) PROFISSIONAL NIV. SUPERIOR DO SUS
Un. Adm: (152218) GER. DE ENFERMAGEM
A Partir de: 07/11/2009 Até 07/11/2009
Processo N.: 595990/2010
Nome: (42418/2) ELIZABETH PEREIRA RIBEIRO
Cargo/Função: (4910) PROFISSIONAL NIV. SUPERIOR DO SUS
Un. Adm: (152218) GER. DE ENFERMAGEM
A Partir de: 04/12/2009 Até 04/12/2009
Processo N.: 167368/2010
Nome: (43698/2) ELIZABETH FERREIRA DA SILVA
Cargo/Função: (4944) TECNICO DO SUS
Un. Adm: (137669) DIR. TÉCNICA HOSP. REG. DE COLÍDER
A Partir de: 02/01/2010 Até 02/01/2010
Processo N.: 491193/2010
Nome: (43698/2) ELIZABETH FERREIRA DA SILVA
Cargo/Função: (4944) TECNICO DO SUS
Un. Adm: (137669) DIR. TÉCNICA DO H. R. DE COLÍDER
A Partir de: 06/05/2010 Até 06/05/2010
Processo N.: 537163/2010
Nome: (43698/2) ELIZABETH FERREIRA DA SILVA
Cargo/Função: (4944) TECNICO DO SUS
Un. Adm: (137669) DIR. TÉCNICA DO H. R. DE COLÍDER
A Partir de: 01/06/2010 Até 01/06/2010
Processo N.: 612518/2010
Nome: (122619/1) ELIZANDRA FATIMA DA CRUZ
Cargo/Função: (4910) PROFISSIONAL NIV. SUPERIOR DO SUS
Un. Adm: (137014) DIR. GERAL DO CIAPS ADAUTO BOTELHO
A Partir de: 02/05/2010 Até 02/05/2010
Processo N.: 372376/2010
Nome: (95528/1) ELIZETE ALVES DE MELO
Cargo/Função: (4944) TECNICO DO SUS
Un. Adm: (137421) DIR. TÉCNICA DO H. R. DE RONDONÓPOLIS
A Partir de: 03/04/2010 Até 03/04/2010
Processo N.: 470492/2010
Nome: (95528/1) ELIZETE ALVES DE MELO
Cargo/Função: (4944) TECNICO DO SUS
Un. Adm: (137421) DIR. TÉCNICA DO H. R. DE RONDONÓPOLIS
A Partir de: 03/05/2010 Até 03/05/2010
Processo N.: 538565/2010
Nome: (203179/1) ELSA LUCIANA APARECIDA TELLES
Cargo/Função: (4910) PROFISSIONAL NIV. SUPERIOR DO SUS
Un. Adm: (000604) HOSPITAL REGIONAL DE SORRISO
A Partir de: 04/04/2010 Até 04/04/2010
Processo N.: 550023/2010
Nome: (203179/1) ELSA LUCIANA APARECIDA TELLES
Cargo/Função: (4910) PROFISSIONAL NIV. SUPERIOR DO SUS
Un. Adm: (000604) HOSPITAL REGIONAL DE SORRISO
A Partir de: 04/05/2010 Até 04/05/2010
Processo N.: 496266/2010
Nome: (96680/2) EMANUEL MARCOS DE SOUZA MIRANDA
Cargo/Função: (4910) PROFISSIONAL NIV. SUPERIOR DO SUS
Un. Adm: (137545) DIR. DO HOSP. REG. DE CACERES
A Partir de: 04/04/2010 Até 04/04/2010
Processo N.: 574755/2010
Nome: (96680/2) EMANUEL MARCOS DE SOUZA MIRANDA
Cargo/Função: (4910) PROFISSIONAL NIV. SUPERIOR DO SUS
Un. Adm: (137545) DIR. DO HOSP. REG. DE CACERES
A Partir de: 02/05/2010 Até 02/05/2010
Processo N.: 675507/2010
Nome: (96680/2) EMANUEL MARCOS DE SOUZA MIRANDA
Cargo/Função: (4910) PROFISSIONAL NIV. SUPERIOR DO SUS
Un. Adm: (137545) DIR. DO HOSP. REG. DE CACERES
A Partir de: 13/06/2010 Até 13/06/2010
Processo N.: 612518/2010
Nome: (42968/4) EMILIA CANDIDO DA VEIGA LEONCIO
Cargo/Função: (4944) TECNICO DO SUS
Un. Adm: (039284) CIAPS - ADAUTO BOTELHO
A Partir de: 02/05/2010 Até 02/05/2010
Processo N.: 668176/2010
Nome: (42968/4) EMILIA CANDIDO DA VEIGA LEONCIO
Cargo/Função: (4944) TECNICO DO SUS
Un. Adm: (039284) CIAPS - ADAUTO BOTELHO
A Partir de: 04/06/2010 Até 04/06/2010
Processo N.: 394521/2010
Nome: (92880/3) EMILIO RAIMUNDO DOS SANTOS
Cargo/Função: (4960) ASSISTENTE DO SUS
Un. Adm: (137421) DIR. TÉCNICA DO H. R. DE RONDONÓPOLIS
A Partir de: 02/04/2010 Até 02/04/2010
Processo N.: 501291/2010

Nome: (92880/3) EMILIO RAIMUNDO DOS SANTOS
Cargo/Função: (4960) ASSISTENTE DO SUS
Un. Adm: (137421) DIR. TÉCNICA DO H. R. DE RONDONÓPOLIS
A Partir de: 04/05/2010 Até 04/05/2010
Processo N.: 574804/2010

Nome: (94440/1) EONICE FERNANDES DA SILVA
Cargo/Função: (4960) ASSISTENTE DO SUS
Un. Adm: (137545) DIR. DO HOSP. REG. DE CÁCERES
A Partir de: 02/05/2010 Até 02/05/2010
Processo N.: 675524/2010

Nome: (94440/1) EONICE FERNANDES DA SILVA
Cargo/Função: (4960) ASSISTENTE DO SUS
Un. Adm: (137545) DIR. DO HOSP. REG. DE CÁCERES
A Partir de: 01/06/2010 Até 01/06/2010
Processo N.: 612518/2010

Nome: (214531/1) ERENI DIAS DE SOUZA
Cargo/Função: (4944) TECNICO DO SUS
Un. Adm: (039284) CIAPS - ADAUTO BOTELHO
A Partir de: 01/05/2010 Até 01/05/2010
Processo N.: 668176/2010

Nome: (214531/1) ERENI DIAS DE SOUZA
Cargo/Função: (4944) TECNICO DO SUS
Un. Adm: (039284) CIAPS - ADAUTO BOTELHO
A Partir de: 03/06/2010 Até 03/06/2010
Processo N.: 612518/2010

Nome: (91184/1) ESMERALDINA SANTOS DA SILVA
Cargo/Função: (4960) ASSISTENTE DO SUS
Un. Adm: (137014) DIR. GERAL DO CIAPS ADAUTO BOTELHO
A Partir de: 03/05/2010 Até 03/05/2010
Processo N.: 614518/2010

Nome: (123872/1) EUGENIR MARIA SILVA DUARTE
Cargo/Função: (4910) PROFISSIONAL NIV. SUPERIOR DO SUS
Un. Adm: (137014) DIR. GERAL DO CIAPS ADAUTO BOTELHO
A Partir de: 01/05/2010 Até 01/05/2010
Processo N.: 668176/2010

Nome: (123872/1) EUGENIR MARIA SILVA DUARTE
Cargo/Função: (4910) PROFISSIONAL NIV. SUPERIOR DO SUS
Un. Adm: (137014) DIR. GERAL DO CIAPS ADAUTO BOTELHO
A Partir de: 03/06/2010 Até 03/06/2010
Processo N.: 383517/2010

Nome: (95125/4) EUNICE MARIA DE MELLO PEREIRA
Cargo/Função: (5665) PROF. NIVEL SUPERIOR SUS - MEDICO
Un. Adm: (112356) HOSPITAL REGIONAL DE SORRISO
A Partir de: 03/04/2009 Até 03/04/2009
Processo N.: 383555/2010

Nome: (95125/5) EUNICE MARIA DE MELLO PEREIRA
Cargo/Função: (4910) PROFISSIONAL NIV. SUPERIOR DO SUS
Un. Adm: (000604) HOSPITAL REGIONAL DE SORRISO
A Partir de: 04/11/2009 Até 04/11/2009
Processo N.: 538565/2010

Nome: (95125/5) EUNICE MARIA DE MELLO PEREIRA
Cargo/Função: (4910) PROFISSIONAL NIV. SUPERIOR DO SUS
Un. Adm: (000604) HOSPITAL REGIONAL DE SORRISO
A Partir de: 05/04/2010 Até 05/04/2010
Processo N.: 550023/2010

Nome: (95125/5) EUNICE MARIA DE MELLO PEREIRA
Cargo/Função: (4910) PROFISSIONAL NIV. SUPERIOR DO SUS
Un. Adm: (000604) HOSPITAL REGIONAL DE SORRISO
A Partir de: 09/05/2010 Até 09/05/2010
Processo N.: 467761/2010

Nome: (115408/1) EUZA FERREIRA COSTA
Cargo/Função: (4944) TECNICO DO SUS
Un. Adm: (137421) DIR. TÉCNICA DO H. R. DE RONDONÓPOLIS
A Partir de: 02/04/2010 Até 02/04/2010
Processo N.: 595945/2010

Nome: (113116/1) EUZA MARIA MENDES
Cargo/Função: (4944) TECNICO DO SUS
Un. Adm: (152218) GER. DE ENFERMAGEM
A Partir de: 07/10/2009 Até 07/10/2009
Processo N.: 612518/2010

Nome: (76479/1) EVA DOMINGAS DA SILVA
Cargo/Função: (4987) APOIO DE SERVICOS DO SUS
Un. Adm: (111376) CEN. INT. ASSIST. PSICO-SOC. ADAUTO BOTELHO
A Partir de: 03/05/2010 Até 03/05/2010
Processo N.: 612518/2010

Nome: (120735/1) EVANIA CATARINA DA SILVA
Cargo/Função: (4944) TECNICO DO SUS
Un. Adm: (137014) DIR. GERAL DO CIAPS ADAUTO BOTELHO
A Partir de: 01/05/2010 Até 01/05/2010
Processo N.: 668176/2010

Nome: (120735/1) EVANIA CATARINA DA SILVA
Cargo/Função: (4944) TECNICO DO SUS
Un. Adm: (137014) DIR. GERAL DO CIAPS ADAUTO BOTELHO
A Partir de: 03/06/2010 Até 03/06/2010
Processo N.: 595910/2010

Nome: (113222/1) FABIA DA SILVA DIAMANTE
Cargo/Função: (4944) TECNICO DO SUS
Un. Adm: (152218) GER. DE ENFERMAGEM
A Partir de: 01/03/2010 Até 01/03/2010
Processo N.: 595910/2010

Nome: (113222/1) FABIA DA SILVA DIAMANTE
Cargo/Função: (4944) TECNICO DO SUS
Un. Adm: (152218) GER. DE ENFERMAGEM
A Partir de: 01/02/2010 Até 01/02/2010
Processo N.: 595944/2010

Nome: (113222/1) FABIA DA SILVA DIAMANTE
Cargo/Função: (4944) TECNICO DO SUS
Un. Adm: (152218) GER. DE ENFERMAGEM
A Partir de: 01/09/2009 Até 01/09/2009

Processo N.: 959910/2010

Nome: (113222/1) FABIA DA SILVA DIAMANTE
Cargo/Função: (4944) TECNICO DO SUS
Un. Adm: (152218) GER. DE ENFERMAGEM
A Partir de: 01/01/2010 Até 01/01/2010

Processo N.: 467087/2010

Nome: (86204/1) FABIO HIGOR MARQUES TIMOTEO
Cargo/Função: (4987) APOIO DE SERVICOS DO SUS
Un. Adm: (137529) GER. AMBULATORIAL DO H. R. DE SORRISO
A Partir de: 25/05/2010 Até 25/05/2010

Processo N.: 470495/2010

Nome: (95184/1) FABIO PEREIRA DE ARAUJO
Cargo/Função: (4960) ASSISTENTE DO SUS
Un. Adm: (137421) DIR. TÉCNICA DO H. R. DE RONDONÓPOLIS
A Partir de: 01/05/2010 Até 01/05/2010

Processo N.: 467761/2010

Nome: (214888/1) FABRICIO HENRIQUE SALES FAKINE
Cargo/Função: (4910) PROFISSIONAL NIV. SUPERIOR DO SUS
Un. Adm: (060593) HOSPITAL REGIONAL DE RONDONOPOLIS
A Partir de: 07/04/2010 Até 07/04/2010

Processo N.: 167368/2010

Nome: (120589/3) FATIMA MARIA DA SILVA MARTINS
Cargo/Função: (4944) TECNICO DO SUS
Un. Adm: (020540) HOSPITAL REGIONAL DE COLIDER
A Partir de: 01/01/2010 Até 01/01/2010

Processo N.: 342449/2010

Nome: (120589/3) FATIMA MARIA DA SILVA MARTINS
Cargo/Função: (4944) TECNICO DO SUS
Un. Adm: (020540) HOSPITAL REGIONAL DE COLIDER
A Partir de: 01/04/2010 Até 01/04/2010

Processo N.: 491193/2010

Nome: (120589/3) FATIMA MARIA DA SILVA MARTINS
Cargo/Função: (4944) TECNICO DO SUS
Un. Adm: (020540) HOSPITAL REGIONAL DE COLIDER
A Partir de: 01/05/2010 Até 01/05/2010

Processo N.: 537163/2010

Nome: (120589/3) FATIMA MARIA DA SILVA MARTINS
Cargo/Função: (4944) TECNICO DO SUS
Un. Adm: (020540) HOSPITAL REGIONAL DE COLIDER
A Partir de: 02/06/2010 Até 02/06/2010

Processo N.: 467087/2010

Nome: (207062/1) FERNANDA TOLOTTI
Cargo/Função: (4944) TECNICO DO SUS
Un. Adm: (000604) HOSPITAL REGIONAL DE SORRISO
A Partir de: 10/05/2010 Até 10/05/2010

Processo N.: 496266/2010

Nome: (133592/3) FERNANDO ANTONIO FERREIRA BAIJA
Cargo/Função: (4910) PROFISSIONAL NIV. SUPERIOR DO SUS
Un. Adm: (060488) HOSPITAL REGIONAL DE CACERES
A Partir de: 10/04/2010 Até 10/04/2010

Processo N.: 574755/2010

Nome: (133592/3) FERNANDO ANTONIO FERREIRA BAIJA
Cargo/Função: (4910) PROFISSIONAL NIV. SUPERIOR DO SUS
Un. Adm: (060488) HOSPITAL REGIONAL DE CACERES
A Partir de: 05/05/2010 Até 05/05/2010

Processo N.: 675507/2010

Nome: (133592/3) FERNANDO ANTONIO FERREIRA BAIJA
Cargo/Função: (4910) PROFISSIONAL NIV. SUPERIOR DO SUS
Un. Adm: (060488) HOSPITAL REGIONAL DE CACERES
A Partir de: 02/06/2010 Até 02/06/2010

Processo N.: 167408/2010

Nome: (107239/1) FERNANDO NUNES DA CRUZ
Cargo/Função: (4910) PROFISSIONAL NIV. SUPERIOR DO SUS
Un. Adm: (137677) GER. DE APOIO TÉCNICO HOSP. REG. DE COLÍDER
A Partir de: 10/01/2010 Até 10/01/2010

Processo N.: 491228/2010

Nome: (107239/1) FERNANDO NUNES DA CRUZ
Cargo/Função: (4910) PROFISSIONAL NIV. SUPERIOR DO SUS
Un. Adm: (137677) GER. DE APOIO TÉCNICO DO H. R. DE COLÍDER
A Partir de: 02/05/2010 Até 02/05/2010

Processo N.: 600946/2010

Nome: (107239/1) FERNANDO NUNES DA CRUZ
Cargo/Função: (4910) PROFISSIONAL NIV. SUPERIOR DO SUS
Un. Adm: (137677) GER. DE APOIO TÉCNICO DO H. R. DE COLÍDER
A Partir de: 01/06/2010 Até 01/06/2010

Processo N.: 443744/2010

Nome: (214943/1) FLAVIA BONFIM MENDONÇA
Cargo/Função: (4944) TECNICO DO SUS
Un. Adm: (060593) HOSPITAL REGIONAL DE RONDONOPOLIS
A Partir de: 02/04/2010 Até 02/04/2010

Processo N.: 612518/2010

Nome: (120734/1) FLAVIA ELIZABETH DA SILVA DIAS
Cargo/Função: (4944) TECNICO DO SUS
Un. Adm: (137014) DIR. GERAL DO CIAPS ADAUTO BOTELHO
A Partir de: 03/05/2010 Até 03/05/2010

Processo N.: 668176/2010

Nome: (120734/1) FLAVIA ELIZABETH DA SILVA DIAS
Cargo/Função: (4944) TECNICO DO SUS
Un. Adm: (137014) DIR. GERAL DO CIAPS ADAUTO BOTELHO
A Partir de: 02/06/2010 Até 02/06/2010

Processo N.: 496440/2010

Nome: (133594/3) FLAVIA GARCIA PIRES
Cargo/Função: (4910) PROFISSIONAL NIV. SUPERIOR DO SUS
Un. Adm: (060488) HOSPITAL REGIONAL DE CACERES
A Partir de: 07/04/2010 Até 07/04/2010

Processo N.: 574764/2010

Nome: (133594/3) FLAVIA GARCIA PIRES
Cargo/Função: (4910) PROFISSIONAL NIV. SUPERIOR DO SUS
Un. Adm: (060488) HOSPITAL REGIONAL DE CACERES

A Partir de: 05/05/2010 Até 05/05/2010
 Processo N.: 675590/2010
 Nome: (133594/3) FLAVIA GARCIA PIRES
 Cargo/Função: (4910) PROFISSIONAL NIV. SUPERIOR DO SUS
 Un. Adm: (060488) HOSPITAL REGIONAL DE CACERES
 A Partir de: 02/06/2010 Até 02/06/2010
 Processo N.: 612518/2010
 Nome: (81106/1) FLAVIO CRUZ DE OLIVEIRA
 Cargo/Função: (4960) ASSISTENTE DO SUS
 Un. Adm: (137014) DIR. GERAL DO CIAPS ADAUTO BOTELHO
 A Partir de: 02/05/2010 Até 02/05/2010
 Processo N.: 668176/2010
 Nome: (81106/1) FLAVIO CRUZ DE OLIVEIRA
 Cargo/Função: (4960) ASSISTENTE DO SUS
 Un. Adm: (137014) DIR. GERAL DO CIAPS ADAUTO BOTELHO
 A Partir de: 01/06/2010 Até 01/06/2010
 Processo N.: 538565/2010
 Nome: (131855/3) FLAYANE PINTO CALLI
 Cargo/Função: (4910) PROFISSIONAL NIV. SUPERIOR DO SUS
 Un. Adm: (000604) HOSPITAL REGIONAL DE SORRISO
 A Partir de: 01/04/2010 Até 01/04/2010
 Processo N.: 550023/2010
 Nome: (131855/3) FLAYANE PINTO CALLI
 Cargo/Função: (4910) PROFISSIONAL NIV. SUPERIOR DO SUS
 Un. Adm: (000604) HOSPITAL REGIONAL DE SORRISO
 A Partir de: 02/05/2010 Até 02/05/2010
 Processo N.: 491228/2010
 Nome: (114210/3) FRANCIMERY LIMA DOS ANJOS
 Cargo/Função: (4944) TECNICO DO SUS
 Un. Adm: (020540) HOSPITAL REGIONAL DE COLIDER
 A Partir de: 07/05/2010 Até 07/05/2010
 Processo N.: 600946/2010
 Nome: (114210/3) FRANCIMERY LIMA DOS ANJOS
 Cargo/Função: (4944) TECNICO DO SUS
 Un. Adm: (020540) HOSPITAL REGIONAL DE COLIDER
 A Partir de: 17/06/2010 Até 17/06/2010
 Processo N.: 656991/2010
 Nome: (66943/3) FRANCISCA SOUZA BRAGA
 Cargo/Função: (4987) APOIO DE SERVICOS DO SUS
 Un. Adm: (137502) DIR. TÉCNICA DO H. R. DE SORRISO
 A Partir de: 26/06/2010 Até 26/06/2010
 Processo N.: 167408/2010
 Nome: (58926/3) FRANCISCO GOMES DA SILVA
 Cargo/Função: (4910) PROFISSIONAL NIV. SUPERIOR DO SUS
 Un. Adm: (137626) DIRETORIA DO HOSPITAL REGIONAL DE COLIDER
 A Partir de: 01/01/2010 Até 01/01/2010
 Processo N.: 491228/2010
 Nome: (58926/3) FRANCISCO GOMES DA SILVA
 Cargo/Função: (4910) PROFISSIONAL NIV. SUPERIOR DO SUS
 Un. Adm: (137626) DIR. DO H. R. DE COLÍDER
 A Partir de: 31/05/2010 Até 31/05/2010
 Processo N.: 600946/2010
 Nome: (58926/3) FRANCISCO GOMES DA SILVA
 Cargo/Função: (4910) PROFISSIONAL NIV. SUPERIOR DO SUS
 Un. Adm: (137626) DIR. DO H. R. DE COLÍDER
 A Partir de: 02/06/2010 Até 02/06/2010
 Processo N.: 496440/2010
 Nome: (111827/3) FRANCISCO LUSTOSA DE FIGUEIREDO
 Cargo/Função: (4910) PROFISSIONAL NIV. SUPERIOR DO SUS
 Un. Adm: (060488) HOSPITAL REGIONAL DE CACERES
 A Partir de: 02/04/2010 Até 02/04/2010
 Processo N.: 675590/2010
 Nome: (111827/3) FRANCISCO LUSTOSA DE FIGUEIREDO
 Cargo/Função: (4910) PROFISSIONAL NIV. SUPERIOR DO SUS
 Un. Adm: (060488) HOSPITAL REGIONAL DE CACERES
 A Partir de: 10/06/2010 Até 10/06/2010
 Processo N.: 600946/2010
 Nome: (138411/3) FREDERICO ALBERTO BUSSOLARO
 Cargo/Função: (4910) PROFISSIONAL NIV. SUPERIOR DO SUS
 Un. Adm: (020540) HOSPITAL REGIONAL DE COLIDER
 A Partir de: 21/06/2010 Até 21/06/2010
 Processo N.: 394461/2010
 Nome: (117045/1) GEANNY ELOISA LOPES LEITE RONDINA
 Cargo/Função: (4910) PROFISSIONAL NIV. SUPERIOR DO SUS
 Un. Adm: (137421) DIR. TÉCNICA DO H. R. DE RONDONÓPOLIS
 A Partir de: 14/04/2010 Até 14/04/2010
 Processo N.: 501423/2010
 Nome: (117045/1) GEANNY ELOISA LOPES LEITE RONDINA
 Cargo/Função: (4910) PROFISSIONAL NIV. SUPERIOR DO SUS
 Un. Adm: (137421) DIR. TÉCNICA DO H. R. DE RONDONÓPOLIS
 A Partir de: 05/05/2010 Até 05/05/2010
 Processo N.: 167408/2010
 Nome: (90303/1) GELSON APARECIDO ALVES RODRIGUES
 Cargo/Função: (4987) APOIO DE SERVICOS DO SUS
 Un. Adm: (137685) GER. AMBULATORIAL HOSP. REG. DE COLÍDER
 A Partir de: 02/01/2010 Até 02/01/2010
 Processo N.: 491228/2010
 Nome: (90303/1) GELSON APARECIDO ALVES RODRIGUES
 Cargo/Função: (4987) APOIO DE SERVICOS DO SUS
 Un. Adm: (137685) GER. AMBULATORIAL DO H. R. DE COLÍDER
 A Partir de: 02/05/2010 Até 02/05/2010
 Processo N.: 600946/2010
 Nome: (90303/1) GELSON APARECIDO ALVES RODRIGUES
 Cargo/Função: (4987) APOIO DE SERVICOS DO SUS
 Un. Adm: (137685) GER. AMBULATORIAL DO H. R. DE COLÍDER
 A Partir de: 01/06/2010 Até 01/06/2010
 Processo N.: 612518/2010
 Nome: (125105/1) GENTILEIDE DIAS NORONHA SILVA
 Cargo/Função: (4910) PROFISSIONAL NIV. SUPERIOR DO SUS

Un. Adm: (137014) DIR. GERAL DO CIAPS ADAUTO BOTELHO
 A Partir de: 02/05/2010 Até 02/05/2010
 Processo N.: 668176/2010
 Nome: (125105/1) GENTILEIDE DIAS NORONHA SILVA
 Cargo/Função: (4910) PROFISSIONAL NIV. SUPERIOR DO SUS
 Un. Adm: (137014) DIR. GERAL DO CIAPS ADAUTO BOTELHO
 A Partir de: 01/06/2010 Até 01/06/2010
 Processo N.: 417142/2010
 Nome: (216277/1) GILMAR DA SILVA PEREIRA
 Cargo/Função: (4910) PROFISSIONAL NIV. SUPERIOR DO SUS
 Un. Adm: (060593) HOSPITAL REGIONAL DE RONDONOPOLIS
 A Partir de: 06/04/2010 Até 06/04/2010
 Processo N.: 501382/2010
 Nome: (216277/1) GILMAR DA SILVA PEREIRA
 Cargo/Função: (4910) PROFISSIONAL NIV. SUPERIOR DO SUS
 Un. Adm: (060593) HOSPITAL REGIONAL DE RONDONOPOLIS
 A Partir de: 14/05/2010 Até 14/05/2010
 Processo N.: 167368/2010
 Nome: (219978/1) GILSON DANIELLI DOS SANTOS
 Cargo/Função: (4944) TECNICO DO SUS
 Un. Adm: (020540) HOSPITAL REGIONAL DE COLIDER
 A Partir de: 12/01/2010 Até 12/01/2010
 Processo N.: 342449/2010
 Nome: (219978/1) GILSON DANIELLI DOS SANTOS
 Cargo/Função: (4944) TECNICO DO SUS
 Un. Adm: (020540) HOSPITAL REGIONAL DE COLIDER
 A Partir de: 02/04/2010 Até 02/04/2010
 Processo N.: 491193/2010
 Nome: (219978/1) GILSON DANIELLI DOS SANTOS
 Cargo/Função: (4944) TECNICO DO SUS
 Un. Adm: (020540) HOSPITAL REGIONAL DE COLIDER
 A Partir de: 02/05/2010 Até 02/05/2010
 Processo N.: 537163/2010
 Nome: (219978/1) GILSON DANIELLI DOS SANTOS
 Cargo/Função: (4944) TECNICO DO SUS
 Un. Adm: (020540) HOSPITAL REGIONAL DE COLIDER
 A Partir de: 01/06/2010 Até 01/06/2010
 Processo N.: 574804/2010
 Nome: (41727/2) GILZA MARIA DA SILVA FREIRA CORDEIRO
 Cargo/Função: (4960) ASSISTENTE DO SUS
 Un. Adm: (137545) DIR. DO HOSP. REG. DE CACERES
 A Partir de: 04/05/2010 Até 04/05/2010
 Processo N.: 675524/2010
 Nome: (41727/2) GILZA MARIA DA SILVA FREIRA CORDEIRO
 Cargo/Função: (4960) ASSISTENTE DO SUS
 Un. Adm: (137545) DIR. DO HOSP. REG. DE CACERES
 A Partir de: 01/06/2010 Até 01/06/2010
 Processo N.: 595956/2010
 Nome: (93309/1) GISLENE ROSA DE DEUS
 Cargo/Função: (4910) PROFISSIONAL NIV. SUPERIOR DO SUS
 Un. Adm: (152218) GER. DE ENFERMAGEM
 A Partir de: 02/09/2009 Até 02/09/2009
 Processo N.: 595962/2010
 Nome: (93309/1) GISLENE ROSA DE DEUS
 Cargo/Função: (4910) PROFISSIONAL NIV. SUPERIOR DO SUS
 Un. Adm: (152218) GER. DE ENFERMAGEM
 A Partir de: 06/11/2009 Até 06/11/2009
 Processo N.: 595990/2010
 Nome: (93309/1) GISLENE ROSA DE DEUS
 Cargo/Função: (4910) PROFISSIONAL NIV. SUPERIOR DO SUS
 Un. Adm: (152218) GER. DE ENFERMAGEM
 A Partir de: 03/12/2009 Até 03/12/2009
 Processo N.: 496266/2010
 Nome: (111852/2) GLAUBYA PINHEIRO SOARES
 Cargo/Função: (5665) PROF. NIVEL SUPERIOR SUS - MEDICO
 Un. Adm: (137545) DIR. DO HOSP. REG. DE CACERES
 A Partir de: 06/04/2010 Até 06/04/2010
 Processo N.: 574755/2010
 Nome: (111852/2) GLAUBYA PINHEIRO SOARES
 Cargo/Função: (5665) PROF. NIVEL SUPERIOR SUS - MEDICO
 Un. Adm: (137545) DIR. DO HOSP. REG. DE CACERES
 A Partir de: 05/05/2010 Até 05/05/2010
 Processo N.: 675507/2010
 Nome: (111852/2) GLAUBYA PINHEIRO SOARES
 Cargo/Função: (5665) PROF. NIVEL SUPERIOR SUS - MEDICO
 Un. Adm: (137545) DIR. DO HOSP. REG. DE CACERES
 A Partir de: 02/06/2010 Até 02/06/2010
 Processo N.: 675623/2010
 Nome: (138454/3) GLEDSON PINHEIRO DA SILVA
 Cargo/Função: (4960) ASSISTENTE DO SUS
 Un. Adm: (060488) HOSPITAL REGIONAL DE CACERES
 A Partir de: 02/06/2010 Até 02/06/2010
 Processo N.: 574804/2010
 Nome: (95448/1) GLORIA FERREIRA MENDES MARTINS
 Cargo/Função: (4960) ASSISTENTE DO SUS
 Un. Adm: (137545) DIR. DO HOSP. REG. DE CACERES
 A Partir de: 03/05/2010 Até 03/05/2010
 Processo N.: 675524/2010
 Nome: (95448/1) GLORIA FERREIRA MENDES MARTINS
 Cargo/Função: (4960) ASSISTENTE DO SUS
 Un. Adm: (137545) DIR. DO HOSP. REG. DE CACERES
 A Partir de: 02/06/2010 Até 02/06/2010
 Processo N.: 496373/2010
 Nome: (218925/1) GUEIGUELA DA SILVA DIAS MIRANDA
 Cargo/Função: (4944) TECNICO DO SUS
 Un. Adm: (060488) HOSPITAL REGIONAL DE CACERES
 A Partir de: 02/04/2010 Até 02/04/2010
 Processo N.: 574795/2010
 Nome: (218925/1) GUEIGUELA DA SILVA DIAS MIRANDA

Cargo/Função: (4944) TECNICO DO SUS
Un. Adm: (060488) HOSPITAL REGIONAL DE CACERES
A Partir de: 01/05/2010 Até 01/05/2010
Processo N.: 675646/2010

Nome: (218925/1) GUEIGUELA DA SILVA DIAS MIRANDA
Cargo/Função: (4944) TECNICO DO SUS
Un. Adm: (060488) HOSPITAL REGIONAL DE CACERES
A Partir de: 01/06/2010 Até 01/06/2010
Processo N.: 496373/2010

Nome: (138488/2) GUSTAVO MORAIS DA SILVA
Cargo/Função: (4944) TECNICO DO SUS
Un. Adm: (060488) HOSPITAL REGIONAL DE CACERES
A Partir de: 01/04/2010 Até 01/04/2010
Processo N.: 574795/2010

Nome: (138488/2) GUSTAVO MORAIS DA SILVA
Cargo/Função: (4944) TECNICO DO SUS
Un. Adm: (060488) HOSPITAL REGIONAL DE CACERES
A Partir de: 28/05/2010 Até 28/05/2010
Processo N.: 496326/2010

Nome: (214648/1) HELEN VARGAS DA SILVA
Cargo/Função: (4944) TECNICO DO SUS
Un. Adm: (060488) HOSPITAL REGIONAL DE CACERES
A Partir de: 02/04/2010 Até 02/04/2010
Processo N.: 574812/2010

Nome: (214648/1) HELEN VARGAS DA SILVA
Cargo/Função: (4944) TECNICO DO SUS
Un. Adm: (060488) HOSPITAL REGIONAL DE CACERES
A Partir de: 04/05/2010 Até 04/05/2010
Processo N.: 675568/2010

Nome: (214648/1) HELEN VARGAS DA SILVA
Cargo/Função: (4944) TECNICO DO SUS
Un. Adm: (060488) HOSPITAL REGIONAL DE CACERES
A Partir de: 01/06/2010 Até 01/06/2010
Processo N.: 395416/2010

Nome: (120225/1) HELENA AMELIA MORAES DOS SANTOS
Cargo/Função: (4960) ASSISTENTE DO SUS
Un. Adm: (137421) DIR. TÉCNICA DO H. R. DE RONDONÓPOLIS
A Partir de: 06/04/2010 Até 06/04/2010
Processo N.: 491228/2010

Nome: (43704/2) HELENA BIZAIA PAZINI
Cargo/Função: (4987) APOIO DE SERVICOS DO SUS
Un. Adm: (137677) GER. DE APOIO TÉCNICO DO H. R. DE COLÍDER
A Partir de: 01/05/2010 Até 01/05/2010
Processo N.: 612415/2010

Nome: (118325/1) HELENA MARIA MAIA SOARES
Cargo/Função: (4987) APOIO DE SERVICOS DO SUS
Un. Adm: (137405) GER. DE APOIO LOGÍSTICO DO H. R. DE RONDONÓPOLIS
A Partir de: 05/05/2010 Até 05/05/2010
Processo N.: 574798/2010

Nome: (133593/3) HELIO FERREIRA DA ROCHA
Cargo/Função: (4944) TECNICO DO SUS
Un. Adm: (060488) HOSPITAL REGIONAL DE CACERES
A Partir de: 06/05/2010 Até 06/05/2010
Processo N.: 675524/2010

Nome: (133593/3) HELIO FERREIRA DA ROCHA
Cargo/Função: (4944) TECNICO DO SUS
Un. Adm: (060488) HOSPITAL REGIONAL DE CACERES
A Partir de: 03/06/2010 Até 03/06/2010
Processo N.: 491228/2010

Nome: (214878/1) HELIO PRINCE GARCIA MARTINS
Cargo/Função: (4910) PROFISSIONAL NIV. SUPERIOR DO SUS
Un. Adm: (020540) HOSPITAL REGIONAL DE COLIDER
A Partir de: 05/05/2010 Até 05/05/2010
Processo N.: 600946/2010

Nome: (214878/1) HELIO PRINCE GARCIA MARTINS
Cargo/Função: (4910) PROFISSIONAL NIV. SUPERIOR DO SUS
Un. Adm: (020540) HOSPITAL REGIONAL DE COLIDER
A Partir de: 02/06/2010 Até 02/06/2010
Processo N.: 496326/2010

Nome: (118385/1) HELTON RIDLEY DE FREITAS
Cargo/Função: (4960) ASSISTENTE DO SUS
Un. Adm: (137545) DIR. DO HOSP. REG. DE CÁCERES
A Partir de: 03/04/2010 Até 03/04/2010
Processo N.: 675568/2010

Nome: (118385/1) HELTON RIDLEY DE FREITAS
Cargo/Função: (4960) ASSISTENTE DO SUS
Un. Adm: (137545) DIR. DO HOSP. REG. DE CÁCERES
A Partir de: 05/06/2010 Até 05/06/2010
Processo N.: 496326/2010

Nome: (43705/2) HERALDO SILVA
Cargo/Função: (4910) PROFISSIONAL NIV. SUPERIOR DO SUS
Un. Adm: (137545) DIR. DO HOSP. REG. DE CÁCERES
A Partir de: 01/04/2010 Até 01/04/2010
Processo N.: 574812/2010

Nome: (43705/2) HERALDO SILVA
Cargo/Função: (4910) PROFISSIONAL NIV. SUPERIOR DO SUS
Un. Adm: (137545) DIR. DO HOSP. REG. DE CÁCERES
A Partir de: 01/05/2010 Até 01/05/2010
Processo N.: 675568/2010

Nome: (43705/2) HERALDO SILVA
Cargo/Função: (4910) PROFISSIONAL NIV. SUPERIOR DO SUS
Un. Adm: (137545) DIR. DO HOSP. REG. DE CÁCERES
A Partir de: 02/06/2010 Até 02/06/2010
Processo N.: 462623/2010

Nome: (95545/1) HERCULANO DE SOUSA ALMEIDA
Cargo/Função: (4960) ASSISTENTE DO SUS
Un. Adm: (137405) GER. DE APOIO LOGÍSTICO DO H. R. DE RONDONÓPOLIS
A Partir de: 01/05/2010 Até 01/05/2010
Processo N.: 501423/2010

Nome: (214956/1) HERICA ARIZORE ALVES
Cargo/Função: (4910) PROFISSIONAL NIV. SUPERIOR DO SUS
Un. Adm: (060593) HOSPITAL REGIONAL DE RONDONÓPOLIS
A Partir de: 15/05/2010 Até 15/05/2010
Processo N.: 595956/2010

Nome: (123856/1) HERLANDRESON GOMES GONCALVES
Cargo/Função: (4910) PROFISSIONAL NIV. SUPERIOR DO SUS
Un. Adm: (152218) GER. DE ENFERMAGEM
A Partir de: 03/09/2009 Até 03/09/2009
Processo N.: 595962/2010

Nome: (123856/1) HERLANDRESON GOMES GONCALVES
Cargo/Função: (4910) PROFISSIONAL NIV. SUPERIOR DO SUS
Un. Adm: (152218) GER. DE ENFERMAGEM
A Partir de: 01/11/2009 Até 01/11/2009
Processo N.: 595990/2010

Nome: (123856/1) HERLANDRESON GOMES GONCALVES
Cargo/Função: (4910) PROFISSIONAL NIV. SUPERIOR DO SUS
Un. Adm: (152218) GER. DE ENFERMAGEM
A Partir de: 01/12/2009 Até 01/12/2009
Processo N.: 538565/2010

Nome: (73928/3) HIERMAK LUIS RETIZ RUIZ
Cargo/Função: (4910) PROFISSIONAL NIV. SUPERIOR DO SUS
Un. Adm: (137502) DIR. TÉCNICA DO H. R. DE SORRISO
A Partir de: 06/04/2010 Até 06/04/2010
Processo N.: 550023/2010

Nome: (73928/3) HIERMAK LUIS RETIZ RUIZ
Cargo/Função: (4910) PROFISSIONAL NIV. SUPERIOR DO SUS
Un. Adm: (137502) DIR. TÉCNICA DO H. R. DE SORRISO
A Partir de: 04/05/2010 Até 04/05/2010
Processo N.: 496326/2010

Nome: (94039/1) HILTON GIOVANI NEVES
Cargo/Função: (4910) PROFISSIONAL NIV. SUPERIOR DO SUS
Un. Adm: (137545) DIR. DO HOSP. REG. DE CÁCERES
A Partir de: 01/04/2010 Até 01/04/2010
Processo N.: 675568/2010

Nome: (94039/1) HILTON GIOVANI NEVES
Cargo/Função: (4910) PROFISSIONAL NIV. SUPERIOR DO SUS
Un. Adm: (137545) DIR. DO HOSP. REG. DE CÁCERES
A Partir de: 11/06/2010 Até 11/06/2010
Processo N.: 467087/2010

Nome: (114529/3) HOMERINA TEREZINHA PINTO
Cargo/Função: (4944) TECNICO DO SUS
Un. Adm: (000604) HOSPITAL REGIONAL DE SORRISO
A Partir de: 01/05/2010 Até 01/05/2010
Processo N.: 656991/2010

Nome: (114529/3) HOMERINA TEREZINHA PINTO
Cargo/Função: (4944) TECNICO DO SUS
Un. Adm: (000604) HOSPITAL REGIONAL DE SORRISO
A Partir de: 03/06/2010 Até 03/06/2010
Processo N.: 574768/2010

Nome: (117324/1) HORACIO CUSTODIO DA SILVA
Cargo/Função: (4960) ASSISTENTE DO SUS
Un. Adm: (137545) DIR. DO HOSP. REG. DE CÁCERES
A Partir de: 01/05/2010 Até 01/05/2010
Processo N.: 742694/2010

Nome: (117324/1) HORACIO CUSTODIO DA SILVA
Cargo/Função: (4960) ASSISTENTE DO SUS
Un. Adm: (137545) DIR. DO HOSP. REG. DE CÁCERES
A Partir de: 03/06/2010 Até 03/06/2010
Processo N.: 612518/2010

Nome: (94374/1) HORLANDO SIMAO DE MIRANDA
Cargo/Função: (4960) ASSISTENTE DO SUS
Un. Adm: (137014) DIR. GERAL DO CIAPS ADAUTO BOTELHO
A Partir de: 01/05/2010 Até 01/05/2010
Processo N.: 668176/2010

Nome: (94374/1) HORLANDO SIMAO DE MIRANDA
Cargo/Função: (4960) ASSISTENTE DO SUS
Un. Adm: (137014) DIR. GERAL DO CIAPS ADAUTO BOTELHO
A Partir de: 03/06/2010 Até 03/06/2010
Processo N.: 467087/2010

Nome: (93162/1) IARA SILVIA CASOTTI
Cargo/Função: (4910) PROFISSIONAL NIV. SUPERIOR DO SUS
Un. Adm: (137502) DIR. TÉCNICA DO H. R. DE SORRISO
A Partir de: 05/05/2010 Até 05/05/2010
Processo N.: 656991/2010

Nome: (93162/1) IARA SILVIA CASOTTI
Cargo/Função: (4910) PROFISSIONAL NIV. SUPERIOR DO SUS
Un. Adm: (137502) DIR. TÉCNICA DO H. R. DE SORRISO
A Partir de: 02/06/2010 Até 02/06/2010
Processo N.: 550023/2010

Nome: (124258/3) IDEMAR DOS SANTOS
Cargo/Função: (4910) PROFISSIONAL NIV. SUPERIOR DO SUS
Un. Adm: (000604) HOSPITAL REGIONAL DE SORRISO
A Partir de: 06/05/2010 Até 06/05/2010
Processo N.: 595944/2010

Nome: (90320/1) ILZENIR DOS SANTOS TEIXEIRA
Cargo/Função: (4960) ASSISTENTE DO SUS
Un. Adm: (152218) GER. DE ENFERMAGEM
A Partir de: 02/09/2009 Até 02/09/2009
Processo N.: 595945/2010

Nome: (90320/1) ILZENIR DOS SANTOS TEIXEIRA
Cargo/Função: (4960) ASSISTENTE DO SUS
Un. Adm: (152218) GER. DE ENFERMAGEM
A Partir de: 06/10/2009 Até 06/10/2009
Processo N.: 394521/2010

Nome: (95457/1) INACIO FELIX DE BARROS
Cargo/Função: (4960) ASSISTENTE DO SUS
Un. Adm: (137421) DIR. TÉCNICA DO H. R. DE RONDONÓPOLIS
A Partir de: 05/04/2010 Até 05/04/2010

Processo N.: 501291/2010
 Nome: (95457/1) INACIO FELIX DE BARROS
 Cargo/Função: (4960) ASSISTENTE DO SUS
 Un. Adm: (137421) DIR. TÉCNICA DO H. R. DE RONDONÓPOLIS
 A Partir de: 06/05/2010 Até 06/05/2010

Processo N.: 612518/2010
 Nome: (90066/2) INES DE FATIMA CUNHA ATAIDE
 Cargo/Função: (4910) PROFISSIONAL NIV. SUPERIOR DO SUS
 Un. Adm: (137014) DIR. GERAL DO CIAPS ADAUTO BOTELHO
 A Partir de: 01/05/2010 Até 01/05/2010

Processo N.: 668176/2010
 Nome: (90066/2) INES DE FATIMA CUNHA ATAIDE
 Cargo/Função: (4910) PROFISSIONAL NIV. SUPERIOR DO SUS
 Un. Adm: (137014) DIR. GERAL DO CIAPS ADAUTO BOTELHO
 A Partir de: 03/06/2010 Até 03/06/2010

Processo N.: 347701/2010
 Nome: (214891/1) IRINEIA CALABRESE DA SILVA
 Cargo/Função: (4944) TECNICO DO SUS
 Un. Adm: (060593) HOSPITAL REGIONAL DE RONDONOPOLIS
 A Partir de: 02/04/2010 Até 02/04/2010

Processo N.: 500841/2010
 Nome: (214891/1) IRINEIA CALABRESE DA SILVA
 Cargo/Função: (4944) TECNICO DO SUS
 Un. Adm: (060593) HOSPITAL REGIONAL DE RONDONOPOLIS
 A Partir de: 02/05/2010 Até 02/05/2010

Processo N.: 491228/2010
 Nome: (86162/1) ISOLDA MARIA DE LIMA
 Cargo/Função: (4987) APOIO DE SERVICOS DO SUS
 Un. Adm: (137685) GER. AMBULATORIAL DO H.R. DE COLÍDER
 A Partir de: 10/05/2010 Até 10/05/2010

Processo N.: 600946/2010
 Nome: (86162/1) ISOLDA MARIA DE LIMA
 Cargo/Função: (4987) APOIO DE SERVICOS DO SUS
 Un. Adm: (137685) GER. AMBULATORIAL DO H.R. DE COLÍDER
 A Partir de: 01/06/2010 Até 01/06/2010

Processo N.: 471977/2010
 Nome: (95759/1) IVAN DE SOUZA
 Cargo/Função: (4944) TECNICO DO SUS
 Un. Adm: (137430) GER. DE APOIO TÉCNICO H.R. DE RONDONÓPOLIS
 A Partir de: 02/04/2010 Até 02/04/2010

Processo N.: 529251/2010
 Nome: (95759/1) IVAN DE SOUZA
 Cargo/Função: (4944) TECNICO DO SUS
 Un. Adm: (137430) GER. DE APOIO TÉCNICO H.R. DE RONDONÓPOLIS
 A Partir de: 11/05/2010 Até 11/05/2010

Processo N.: 574755/2010
 Nome: (214966/1) IVANDO LUIZ ARAUJO JUNIOR
 Cargo/Função: (4910) PROFISSIONAL NIV. SUPERIOR DO SUS
 Un. Adm: (060488) HOSPITAL REGIONAL DE CACERES
 A Partir de: 06/05/2010 Até 06/05/2010

Processo N.: 574790/2010
 Nome: (214966/1) IVANDO LUIZ ARAUJO JUNIOR
 Cargo/Função: (4910) PROFISSIONAL NIV. SUPERIOR DO SUS
 Un. Adm: (060488) HOSPITAL REGIONAL DE CACERES
 A Partir de: 15/04/2010 Até 15/04/2010

Processo N.: 675507/2010
 Nome: (214966/1) IVANDO LUIZ ARAUJO JUNIOR
 Cargo/Função: (4910) PROFISSIONAL NIV. SUPERIOR DO SUS
 Un. Adm: (060488) HOSPITAL REGIONAL DE CACERES
 A Partir de: 03/06/2010 Até 03/06/2010

Processo N.: 612518/2010
 Nome: (122623/1) IVANETE MARQUES VIANA
 Cargo/Função: (4910) PROFISSIONAL NIV. SUPERIOR DO SUS
 Un. Adm: (137014) DIR. GERAL DO CIAPS ADAUTO BOTELHO
 A Partir de: 02/05/2010 Até 02/05/2010

Processo N.: 668176/2010
 Nome: (122623/1) IVANETE MARQUES VIANA
 Cargo/Função: (4910) PROFISSIONAL NIV. SUPERIOR DO SUS
 Un. Adm: (137014) DIR. GERAL DO CIAPS ADAUTO BOTELHO
 A Partir de: 01/06/2010 Até 01/06/2010

Processo N.: 496373/2010
 Nome: (127127/3) IVANI OLIVEIRA FERREIRA
 Cargo/Função: (4944) TECNICO DO SUS
 Un. Adm: (060488) HOSPITAL REGIONAL DE CACERES
 A Partir de: 22/04/2010 Até 22/04/2010

Processo N.: 574795/2010
 Nome: (127127/3) IVANI OLIVEIRA FERREIRA
 Cargo/Função: (4944) TECNICO DO SUS
 Un. Adm: (060488) HOSPITAL REGIONAL DE CACERES
 A Partir de: 03/05/2010 Até 03/05/2010

Processo N.: 608062/2010
 Nome: (118078/1) IVANILDES RIBEIRO DE SOUZA
 Cargo/Função: (4960) ASSISTENTE DO SUS
 Un. Adm: (137421) DIR. TÉCNICA DO H. R. DE RONDONÓPOLIS
 A Partir de: 10/05/2010 Até 10/05/2010

Processo N.: 656991/2010
 Nome: (59475/1) IVONE FALCHETTI
 Cargo/Função: (4987) APOIO DE SERVICOS DO SUS
 Un. Adm: (137502) DIR. TÉCNICA DO H.R. DE SORRISO
 A Partir de: 09/06/2010 Até 09/06/2010

Processo N.: 470495/2010
 Nome: (120036/1) IVONE SILVA SOUZA UTIDA
 Cargo/Função: (4960) ASSISTENTE DO SUS
 Un. Adm: (137405) GER. DE APOIO LOGÍSTICO DO H.R. DE RONDONÓPOLIS
 A Partir de: 02/05/2010 Até 02/05/2010

Processo N.: 496373/2010
 Nome: (138447/2) IZABEL SIMOES DE OLIVEIRA
 Cargo/Função: (4944) TECNICO DO SUS
 Un. Adm: (060488) HOSPITAL REGIONAL DE CACERES

A Partir de: 06/04/2010 Até 06/04/2010

Processo N.: 574795/2010
 Nome: (138447/2) IZABEL SIMOES DE OLIVEIRA
 Cargo/Função: (4944) TECNICO DO SUS
 Un. Adm: (060488) HOSPITAL REGIONAL DE CACERES
 A Partir de: 02/05/2010 Até 02/05/2010

Processo N.: 675646/2010
 Nome: (138447/2) IZABEL SIMOES DE OLIVEIRA
 Cargo/Função: (4944) TECNICO DO SUS
 Un. Adm: (060488) HOSPITAL REGIONAL DE CACERES
 A Partir de: 01/06/2010 Até 01/06/2010

Processo N.: 574798/2010
 Nome: (94517/1) JACILDO DE MORAES
 Cargo/Função: (4944) TECNICO DO SUS
 Un. Adm: (137545) DIR. DO HOSP. REG. DE CACERES
 A Partir de: 05/05/2010 Até 05/05/2010

Processo N.: 491228/2010
 Nome: (203196/2) JACKSON VIEIRA FIGUEIREDO
 Cargo/Função: (4910) PROFISSIONAL NIV. SUPERIOR DO SUS
 Un. Adm: (020540) HOSPITAL REGIONAL DE COLIDER
 A Partir de: 03/05/2010 Até 03/05/2010

Processo N.: 600946/2010
 Nome: (203196/2) JACKSON VIEIRA FIGUEIREDO
 Cargo/Função: (4910) PROFISSIONAL NIV. SUPERIOR DO SUS
 Un. Adm: (020540) HOSPITAL REGIONAL DE COLIDER
 A Partir de: 03/06/2010 Até 03/06/2010

Processo N.: 383517/2010
 Nome: (96536/2) JACQUELINE DE LIMA ZOTTIS MARQUES
 Cargo/Função: (4910) PROFISSIONAL NIV. SUPERIOR DO SUS
 Un. Adm: (137502) DIR. TÉCNICA HOSP.REG. DE SORRISO
 A Partir de: 14/04/2009 Até 14/04/2009

Processo N.: 383555/2010
 Nome: (96536/2) JACQUELINE DE LIMA ZOTTIS MARQUES
 Cargo/Função: (4910) PROFISSIONAL NIV. SUPERIOR DO SUS
 Un. Adm: (137502) DIR. TÉCNICA HOSP.REG. DE SORRISO
 A Partir de: 14/11/2009 Até 14/11/2009

Processo N.: 538565
 Nome: (96536/2) JACQUELINE DE LIMA ZOTTIS MARQUES
 Cargo/Função: (4910) PROFISSIONAL NIV. SUPERIOR DO SUS
 Un. Adm: (137502) DIR. TÉCNICA DO H.R. DE SORRISO
 A Partir de: 10/04/2010 Até 10/04/2010

Processo N.: 550023/2010
 Nome: (96536/2) JACQUELINE DE LIMA ZOTTIS MARQUES
 Cargo/Função: (4910) PROFISSIONAL NIV. SUPERIOR DO SUS
 Un. Adm: (137502) DIR. TÉCNICA DO H.R. DE SORRISO
 A Partir de: 10/05/2010 Até 10/05/2010

Processo N.: 167368/2010
 Nome: (114211/3) JAIME PEREIRA LIMA
 Cargo/Função: (4944) TECNICO DO SUS
 Un. Adm: (020540) HOSPITAL REGIONAL DE COLIDER
 A Partir de: 05/01/2010 Até 05/01/2010

Processo N.: 342449/2010
 Nome: (114211/3) JAIME PEREIRA LIMA
 Cargo/Função: (4944) TECNICO DO SUS
 Un. Adm: (020540) HOSPITAL REGIONAL DE COLIDER
 A Partir de: 01/04/2010 Até 01/04/2010

Processo N.: 491193/2010
 Nome: (114211/3) JAIME PEREIRA LIMA
 Cargo/Função: (4944) TECNICO DO SUS
 Un. Adm: (020540) HOSPITAL REGIONAL DE COLIDER
 A Partir de: 01/05/2010 Até 01/05/2010

Processo N.: 537163/2010
 Nome: (114211/3) JAIME PEREIRA LIMA
 Cargo/Função: (4944) TECNICO DO SUS
 Un. Adm: (020540) HOSPITAL REGIONAL DE COLIDER
 A Partir de: 02/06/2010 Até 02/06/2010

Processo N.: 342449/2010
 Nome: (124418/3) JAIMIRA APARECIDA CUSTODIO
 Cargo/Função: (4944) TECNICO DO SUS
 Un. Adm: (020540) HOSPITAL REGIONAL DE COLIDER
 A Partir de: 02/04/2010 Até 02/04/2010

Processo N.: 491193/2010
 Nome: (124418/3) JAIMIRA APARECIDA CUSTODIO
 Cargo/Função: (4944) TECNICO DO SUS
 Un. Adm: (020540) HOSPITAL REGIONAL DE COLIDER
 A Partir de: 04/05/2010 Até 04/05/2010

Processo N.: 537163/2010
 Nome: (124418/3) JAIMIRA APARECIDA CUSTODIO
 Cargo/Função: (4944) TECNICO DO SUS
 Un. Adm: (020540) HOSPITAL REGIONAL DE COLIDER
 A Partir de: 01/06/2010 Até 01/06/2010

Processo N.: 574798/2010
 Nome: (94851/1) JAIR OLIVEIRA DOS SANTOS FILHO
 Cargo/Função: (4944) TECNICO DO SUS
 Un. Adm: (137545) DIR. DO HOSP. REG. DE CACERES
 A Partir de: 01/05/2010 Até 01/05/2010

Processo N.: 612518/2010
 Nome: (6318/1) JAIRA FERREIRA SIQUEIRA
 Cargo/Função: (4960) ASSISTENTE DO SUS
 Un. Adm: (137014) DIR. GERAL DO CIAPS ADAUTO BOTELHO
 A Partir de: 03/05/2010 Até 03/05/2010

Processo N.: 668176/2010
 Nome: (6318/1) JAIRA FERREIRA SIQUEIRA
 Cargo/Função: (4960) ASSISTENTE DO SUS
 Un. Adm: (137014) DIR. GERAL DO CIAPS ADAUTO BOTELHO
 A Partir de: 01/06/2010 Até 01/06/2010

Processo N.: 496440/2010
 Nome: (106753/1) JANAINA RINALDI
 Cargo/Função: (4910) PROFISSIONAL NIV. SUPERIOR DO SUS

Un. Adm: (137545) DIR. DO HOSP. REG. DE CÁCERES
A Partir de: 11/04/2010 Até 11/04/2010
Processo N.: 574764/2010
Nome: (106753/1) JANAINA RINALDI
Cargo/Função: (4910) PROFISSIONAL NIV. SUPERIOR DO SUS
Un. Adm: (137545) DIR. DO HOSP. REG. DE CÁCERES
A Partir de: 02/05/2010 Até 02/05/2010
Processo N.: 675590/2010
Nome: (106753/1) JANAINA RINALDI
Cargo/Função: (4910) PROFISSIONAL NIV. SUPERIOR DO SUS
Un. Adm: (137545) DIR. DO HOSP. REG. DE CÁCERES
A Partir de: 13/06/2010 Até 13/06/2010
Processo N.: 496326/2010
Nome: (116166/2) JANAINA VIEIRA DE MELO
Cargo/Função: (4910) PROFISSIONAL NIV. SUPERIOR DO SUS
Un. Adm: (137545) DIR. DO HOSP. REG. DE CÁCERES
A Partir de: 01/04/2010 Até 01/04/2010
Processo N.: 574812/2010
Nome: (116166/1) JANAINA VIEIRA DE MELO
Cargo/Função: (4910) PROFISSIONAL NIV. SUPERIOR DO SUS
Un. Adm: (137545) DIR. DO HOSP. REG. DE CÁCERES
A Partir de: 01/05/2010 Até 01/05/2010
Processo N.: 675568/2010
Nome: (116166/2) JANAINA VIEIRA DE MELO
Cargo/Função: (4910) PROFISSIONAL NIV. SUPERIOR DO SUS
Un. Adm: (137545) DIR. DO HOSP. REG. DE CÁCERES
A Partir de: 02/06/2010 Até 02/06/2010
Processo N.: 614518/2010
Nome: (91797/1) JANDIRA DE BARROS BEZERRA
Cargo/Função: (4960) ASSISTENTE DO SUS
Un. Adm: (137014) DIR. GERAL DO CIAPS ADAUTO BOTELHO
A Partir de: 03/05/2010 Até 03/05/2010
Processo N.: 668176/2010
Nome: (91797/1) JANDIRA DE BARROS BEZERRA
Cargo/Função: (4960) ASSISTENTE DO SUS
Un. Adm: (137014) DIR. GERAL DO CIAPS ADAUTO BOTELHO
A Partir de: 02/06/2010 Até 02/06/2010
Processo N.: 612518/2010
Nome: (120600/3) JANE ADRIANA DA COSTA
Cargo/Função: (4944) TECNICO DO SUS
Un. Adm: (039284) CIAPS - ADAUTO BOTELHO
A Partir de: 01/05/2010 Até 01/05/2010
Processo N.: 668176/2010
Nome: (120600/3) JANE ADRIANA DA COSTA
Cargo/Função: (4944) TECNICO DO SUS
Un. Adm: (039284) CIAPS - ADAUTO BOTELHO
A Partir de: 03/06/2010 Até 03/06/2010
Processo N.: 656991/2010
Nome: (40630/2) JANETE SCHIMITT POZZER
Cargo/Função: (4960) ASSISTENTE DO SUS
Un. Adm: (137529) GER. AMBULATORIAL DO H.R. DE SORRISO
A Partir de: 01/06/2010 Até 01/06/2010
Processo N.: 595944/2010
Nome: (96204/1) JANETH MARTINS CASTANHO
Cargo/Função: (4944) TECNICO DO SUS
Un. Adm: (152218) GER. DE ENFERMAGEM
A Partir de: 02/09/2009 Até 02/09/2009
Processo N.: 372376/2010
Nome: (116970/1) JANGRESLEI DA SILVA
Cargo/Função: (4910) PROFISSIONAL NIV. SUPERIOR DO SUS
Un. Adm: (137421) DIR. TÉCNICA DO H. R. DE RONDONÓPOLIS
A Partir de: 01/04/2010 Até 01/04/2010
Processo N.: 470492/2010
Nome: (116970/1) JANGRESLEI DA SILVA
Cargo/Função: (4910) PROFISSIONAL NIV. SUPERIOR DO SUS
Un. Adm: (137421) DIR. TÉCNICA DO H. R. DE RONDONÓPOLIS
A Partir de: 01/05/2010 Até 01/05/2010
Processo N.: 467087/2010
Nome: (118192/3) JAQUELINE DE CASTRO
Cargo/Função: (4944) TECNICO DO SUS
Un. Adm: (000604) HOSPITAL REGIONAL DE SORRISO
A Partir de: 02/05/2010 Até 02/05/2010
Processo N.: 656991/2010
Nome: (118192/3) JAQUELINE DE CASTRO
Cargo/Função: (4944) TECNICO DO SUS
Un. Adm: (000604) HOSPITAL REGIONAL DE SORRISO
A Partir de: 01/06/2010 Até 01/06/2010
Processo N.: 467087/2010
Nome: (110342/3) JEAN CARLOS DOS SANTOS
Cargo/Função: (4960) ASSISTENTE DO SUS
Un. Adm: (000604) HOSPITAL REGIONAL DE SORRISO
A Partir de: 01/05/2010 Até 01/05/2010
Processo N.: 656991/2010
Nome: (110342/3) JEAN CARLOS DOS SANTOS
Cargo/Função: (4960) ASSISTENTE DO SUS
Un. Adm: (000604) HOSPITAL REGIONAL DE SORRISO
A Partir de: 01/06/2010 Até 01/06/2010
Processo N.: 467087/2010
Nome: (118978/1) JEAN CARLS LEIRSON NANDI
Cargo/Função: (4910) PROFISSIONAL NIV. SUPERIOR DO SUS
Un. Adm: (137502) DIR. TÉCNICA DO H.R. DE SORRISO
A Partir de: 01/05/2010 Até 01/05/2010
Processo N.: 656991/2010
Nome: (118978/1) JEAN CARLS LEIRSON NANDI
Cargo/Função: (4910) PROFISSIONAL NIV. SUPERIOR DO SUS
Un. Adm: (137502) DIR. TÉCNICA DO H.R. DE SORRISO
A Partir de: 01/06/2010 Até 01/06/2010
Processo N.: 167368/2010
Nome: (106792/1) JILDETE FERNANDES BITTES`R

Cargo/Função: (4944) TECNICO DO SUS
Un. Adm: (137669) DIR. TECNICA HOSP.REG.DE COLÍDER
A Partir de: 04/01/2010 Até 04/01/2010
Processo N.: 342449/2010
Nome: (106792/1) JILDETE FERNANDES BITTES`R
Cargo/Função: (4944) TECNICO DO SUS
Un. Adm: (137669) DIR. TÉCNICA DO H.R.DE COLÍDER
A Partir de: 02/04/2010 Até 02/04/2010
Processo N.: 537163/2010
Nome: (106792/1) JILDETE FERNANDES BITTES`R
Cargo/Função: (4944) TECNICO DO SUS
Un. Adm: (137669) DIR. TÉCNICA DO H.R.DE COLÍDER
A Partir de: 09/06/2010 Até 09/06/2010
Processo N.: 496266/2010
Nome: (96074/2) JOAO BOSCO DE OLIVEIRA
Cargo/Função: (4910) PROFISSIONAL NIV. SUPERIOR DO SUS
Un. Adm: (137545) DIR. DO HOSP. REG. DE CÁCERES
A Partir de: 16/04/2010 Até 16/04/2010
Processo N.: 675507/2010
Nome: (96074/2) JOAO BOSCO DE OLIVEIRA
Cargo/Função: (4910) PROFISSIONAL NIV. SUPERIOR DO SUS
Un. Adm: (137545) DIR. DO HOSP. REG. DE CÁCERES
A Partir de: 11/06/2010 Até 11/06/2010
Processo N.: 574798/2010
Nome: (94036/1) JOAO CARLOS RONDON DE LIMA
Cargo/Função: (4910) PROFISSIONAL NIV. SUPERIOR DO SUS
Un. Adm: (137545) DIR. DO HOSP. REG. DE CÁCERES
A Partir de: 01/05/2010 Até 01/05/2010
Processo N.: 675524/2010
Nome: (94036/1) JOAO CARLOS RONDON DE LIMA
Cargo/Função: (4910) PROFISSIONAL NIV. SUPERIOR DO SUS
Un. Adm: (137545) DIR. DO HOSP. REG. DE CÁCERES
A Partir de: 02/06/2010 Até 02/06/2010
Processo N.: 595944/2010
Nome: (114087/1) JOAO FRANCISCO SILVA
Cargo/Função: (4944) TECNICO DO SUS
Un. Adm: (152218) GER. DE ENFERMAGEM
A Partir de: 08/09/2009 Até 08/09/2009
Processo N.: 167368/2010
Nome: (55634/1) JOAO JOSE DA SILVA
Cargo/Função: (4960) ASSISTENTE DO SUS
Un. Adm: (137626) DIRETORIA DO HOSPITAL REGIONAL DE COLIDER
A Partir de: 02/01/2010 Até 02/01/2010
Processo N.: 342449/2010
Nome: (55634/1) JOAO JOSE DA SILVA
Cargo/Função: (4960) ASSISTENTE DO SUS
Un. Adm: (137626) DIR. DO H. R. DE COLÍDER
A Partir de: 02/04/2010 Até 02/04/2010
Processo N.: 491193/2010
Nome: (55634/1) JOAO JOSE DA SILVA
Cargo/Função: (4960) ASSISTENTE DO SUS
Un. Adm: (137626) DIR. DO H. R. DE COLÍDER
A Partir de: 02/05/2010 Até 02/05/2010
Processo N.: 537163/2010
Nome: (55634/1) JOAO JOSE DA SILVA
Cargo/Função: (4960) ASSISTENTE DO SUS
Un. Adm: (137626) DIR. DO H. R. DE COLÍDER
A Partir de: 01/06/2010 Até 01/06/2010
Processo N.: 550023/2010
Nome: (40633/1) JOAO SHUJI YAMAGUCHI
Cargo/Função: (4910) PROFISSIONAL NIV. SUPERIOR DO SUS
Un. Adm: (137502) DIR. TÉCNICA DO H.R. DE SORRISO
A Partir de: 23/05/2010 Até 23/05/2010
Processo N.: 675623/2010
Nome: (117335/1) JOAO SIDNEY PETRONILHO
Cargo/Função: (4987) APOIO DE SERVICOS DO SUS
Un. Adm: (137545) DIR. DO HOSP. REG. DE CÁCERES
A Partir de: 01/06/2010 Até 01/06/2010
Processo N.: 538565/2010
Nome: (64082/2) JOAO SILVERIO BINSFELD
Cargo/Função: (4910) PROFISSIONAL NIV. SUPERIOR DO SUS
Un. Adm: (137502) DIR. TÉCNICA DO H.R. DE SORRISO
A Partir de: 09/04/2010 Até 09/04/2010
Processo N.: 550023/2010
Nome: (64082/2) JOAO SILVERIO BINSFELD
Cargo/Função: (4910) PROFISSIONAL NIV. SUPERIOR DO SUS
Un. Adm: (137502) DIR. TÉCNICA DO H.R. DE SORRISO
A Partir de: 05/05/2010 Até 05/05/2010
Processo N.: 491228/2010
Nome: (56867/4) JOAO SUFFIATTI
Cargo/Função: (4960) ASSISTENTE DO SUS
Un. Adm: (137685) GER. AMBULATORIAL DO H.R. DE COLÍDER
A Partir de: 01/05/2010 Até 01/05/2010
Processo N.: 600946/2010
Nome: (56867/4) JOAO SUFFIATTI
Cargo/Função: (4960) ASSISTENTE DO SUS
Un. Adm: (137685) GER. AMBULATORIAL DO H.R. DE COLÍDER
A Partir de: 02/06/2010 Até 02/06/2010
Processo N.: 167368/2010
Nome: (57835/2) JOAO XAVIER DE LIMA
Cargo/Função: (4960) ASSISTENTE DO SUS
Un. Adm: (137669) DIR. TECNICA HOSP.REG.DE COLÍDER
A Partir de: 01/01/2010 Até 01/01/2010
Processo N.: 342449/2010
Nome: (57835/2) JOAO XAVIER DE LIMA
Cargo/Função: (4960) ASSISTENTE DO SUS
Un. Adm: (137669) DIR. TÉCNICA DO H.R.DE COLÍDER
A Partir de: 01/04/2010 Até 01/04/2010
Processo N.: 491193/2010

Nome: (57835/2) JOAO XAVIER DE LIMA
Cargo/Função: (4960) ASSISTENTE DO SUS
Un. Adm: (137669) DIR. TÉCNICA DO H.R. DE COLÍDER
A Partir de: 01/05/2010 Até 01/05/2010
Processo N.: 537163/2010

Nome: (57835/2) JOAO XAVIER DE LIMA
Cargo/Função: (4960) ASSISTENTE DO SUS
Un. Adm: (137669) DIR. TÉCNICA DO H.R. DE COLÍDER
A Partir de: 02/06/2010 Até 02/06/2010
Processo N.: 472390/2010

Nome: (102108/1) JOAO ZILMAR DE LIMA
Cargo/Função: (4987) APOIO DE SERVICOS DO SUS
Un. Adm: (137405) GER. DE APOIO LOGÍSTICO DO H.R. DE RONDONÓPOLIS
A Partir de: 02/05/2010 Até 02/05/2010
Processo N.: 574804/2010

Nome: (214968/1) JOELMA APARECIDA DA SILVA SOARES
Cargo/Função: (4944) TECNICO DO SUS
Un. Adm: (060488) HOSPITAL REGIONAL DE CACERES
A Partir de: 06/05/2010 Até 06/05/2010
Processo N.: 538565/2010

Nome: (138929/2) JOIRA MARIA QUINDENE BARRETO
Cargo/Função: (4910) PROFISSIONAL NIV. SUPERIOR DO SUS
Un. Adm: (000604) HOSPITAL REGIONAL DE SORRISO
A Partir de: 02/04/2010 Até 02/04/2010
Processo N.: 550023/2010

Nome: (138929/2) JOIRA MARIA QUINDENE BARRETO
Cargo/Função: (4910) PROFISSIONAL NIV. SUPERIOR DO SUS
Un. Adm: (000604) HOSPITAL REGIONAL DE SORRISO
A Partir de: 02/05/2010 Até 02/05/2010
Processo N.: 675623/2010

Nome: (215027/1) JONE LUIZ CAMPOS DA SILVA
Cargo/Função: (4960) ASSISTENTE DO SUS
Un. Adm: (060488) HOSPITAL REGIONAL DE CACERES
A Partir de: 11/06/2010 Até 11/06/2010
Processo N.: 491193/2010

Nome: (106798/1) JONES ROBSON PEREIRA DA CUNHA
Cargo/Função: (4944) TECNICO DO SUS
Un. Adm: (137669) DIR. TÉCNICA DO H.R. DE COLÍDER
A Partir de: 01/05/2010 Até 01/05/2010
Processo N.: 537163/2010

Nome: (106798/1) JONES ROBSON PEREIRA DA CUNHA
Cargo/Função: (4944) TECNICO DO SUS
Un. Adm: (137669) DIR. TÉCNICA DO H.R. DE COLÍDER
A Partir de: 02/06/2010 Até 02/06/2010
Processo N.: 496266/2010

Nome: (117754/4) JOSE ANTONIO NUNES
Cargo/Função: (4910) PROFISSIONAL NIV. SUPERIOR DO SUS
Un. Adm: (060488) HOSPITAL REGIONAL DE CACERES
A Partir de: 05/04/2010 Até 05/04/2010
Processo N.: 574755/2010

Nome: (117754/4) JOSE ANTONIO NUNES
Cargo/Função: (4910) PROFISSIONAL NIV. SUPERIOR DO SUS
Un. Adm: (060488) HOSPITAL REGIONAL DE CACERES
A Partir de: 08/05/2010 Até 08/05/2010
Processo N.: 675507/2010

Nome: (117754/4) JOSE ANTONIO NUNES
Cargo/Função: (4910) PROFISSIONAL NIV. SUPERIOR DO SUS
Un. Adm: (060488) HOSPITAL REGIONAL DE CACERES
A Partir de: 11/06/2010 Até 11/06/2010
Processo N.: 668176/2010

Nome: (94515/1) JOSE ARNALDO DA SILVA BARRETO
Cargo/Função: (4960) ASSISTENTE DO SUS
Un. Adm: (137014) DIR. GERAL DO CIAPS ADAUTO BOTELHO
A Partir de: 05/06/2010 Até 05/06/2010
Processo N.: 62518/2010

Nome: (214604/1) JOSE CARLOS CARDOZO DE OLIVEIRA
Cargo/Função: (4944) TECNICO DO SUS
Un. Adm: (039284) CIAPS - ADAUTO BOTELHO
A Partir de: 01/05/2010 Até 01/05/2010
Processo N.: 668176/2010

Nome: (214604/1) JOSE CARLOS CARDOZO DE OLIVEIRA
Cargo/Função: (4944) TECNICO DO SUS
Un. Adm: (039284) CIAPS - ADAUTO BOTELHO
A Partir de: 02/06/2010 Até 02/06/2010
Processo N.: 443744/2010

Nome: (95479/1) JOSE CARLOS DA SILVA
Cargo/Função: (4944) TECNICO DO SUS
Un. Adm: (137430) GER. DE APOIO TÉCNICO H.R. DE RONDONÓPOLIS
A Partir de: 10/04/2010 Até 10/04/2010
Processo N.: 529251/2010

Nome: (95479/1) JOSE CARLOS DA SILVA
Cargo/Função: (4944) TECNICO DO SUS
Un. Adm: (137430) GER. DE APOIO TÉCNICO H.R. DE RONDONÓPOLIS
A Partir de: 02/05/2010 Até 02/05/2010
Processo N.: 612518/2010

Nome: (72492/2) JOSE CARLOS MIRANDA DUARTE
Cargo/Função: (4910) PROFISSIONAL NIV. SUPERIOR DO SUS
Un. Adm: (137014) DIR. GERAL DO CIAPS ADAUTO BOTELHO
A Partir de: 02/05/2010 Até 02/05/2010
Processo N.: 668176/2010

Nome: (72492/2) JOSE CARLOS MIRANDA DUARTE
Cargo/Função: (4910) PROFISSIONAL NIV. SUPERIOR DO SUS
Un. Adm: (137014) DIR. GERAL DO CIAPS ADAUTO BOTELHO
A Partir de: 01/06/2010 Até 01/06/2010
Processo N.: 675524/2010

Nome: (114166/2) JOSE CLARO BATISTA FILGUEIRA
Cargo/Função: (4910) PROFISSIONAL NIV. SUPERIOR DO SUS
Un. Adm: (137545) DIR. DO HOSP. REG. DE CACERES
A Partir de: 01/06/2010 Até 01/06/2010

Processo N.: 496326/2010
Nome: (214651/1) JOSE EDUARDO DOS SANTOS
Cargo/Função: (4944) TECNICO DO SUS
Un. Adm: (060488) HOSPITAL REGIONAL DE CACERES
A Partir de: 02/04/2010 Até 02/04/2010
Processo N.: 574812/2010

Nome: (214651/1) JOSE EDUARDO DOS SANTOS
Cargo/Função: (4944) TECNICO DO SUS
Un. Adm: (060488) HOSPITAL REGIONAL DE CACERES
A Partir de: 04/05/2010 Até 04/05/2010
Processo N.: 675568/2010

Nome: (214651/1) JOSE EDUARDO DOS SANTOS
Cargo/Função: (4944) TECNICO DO SUS
Un. Adm: (060488) HOSPITAL REGIONAL DE CACERES
A Partir de: 01/06/2010 Até 01/06/2010
Processo N.: 574755/2010

Nome: (101107/4) JOSE HAMILTON TRINDADE
Cargo/Função: (4910) PROFISSIONAL NIV. SUPERIOR DO SUS
Un. Adm: (060488) HOSPITAL REGIONAL DE CACERES
A Partir de: 04/05/2010 Até 04/05/2010
Processo N.: 574790/2010

Nome: (101107/4) JOSE HAMILTON TRINDADE
Cargo/Função: (4910) PROFISSIONAL NIV. SUPERIOR DO SUS
Un. Adm: (060488) HOSPITAL REGIONAL DE CACERES
A Partir de: 02/04/2010 Até 02/04/2010
Processo N.: 675507/2010

Nome: (101107/4) JOSE HAMILTON TRINDADE
Cargo/Função: (4910) PROFISSIONAL NIV. SUPERIOR DO SUS
Un. Adm: (060488) HOSPITAL REGIONAL DE CACERES
A Partir de: 01/06/2010 Até 01/06/2010
Processo N.: 167408/2010

Nome: (55614/1) JOSE JORGE NASCIMENTO GOMES
Cargo/Função: (4960) ASSISTENTE DO SUS
Un. Adm: (137626) DIRETORIA DO HOSPITAL REGIONAL DE COLIDER
A Partir de: 05/01/2010 Até 05/01/2010
Processo N.: 600946/2010

Nome: (55614/1) JOSE JORGE NASCIMENTO GOMES
Cargo/Função: (4960) ASSISTENTE DO SUS
Un. Adm: (137626) DIR. DO H. R. DE COLÍDER
A Partir de: 06/06/2010 Até 06/06/2010
Processo N.: 372376/2010

Nome: (95461/1) JOSE LUIS SOUZA GUIMARAES
Cargo/Função: (4944) TECNICO DO SUS
Un. Adm: (137421) DIR. TÉCNICA DO H. R. DE RONDONÓPOLIS
A Partir de: 02/04/2010 Até 02/04/2010
Processo N.: 470492/2010

Nome: (95461/1) JOSE LUIS SOUZA GUIMARAES
Cargo/Função: (4944) TECNICO DO SUS
Un. Adm: (137421) DIR. TÉCNICA DO H. R. DE RONDONÓPOLIS
A Partir de: 02/05/2010 Até 02/05/2010
Processo N.: 505891/2010

Nome: (95481/1) JOSE LUIZ DA MOTA GUIMARAES
Cargo/Função: (4987) APOIO DE SERVICOS DO SUS
Un. Adm: (137421) DIR. TÉCNICA DO H. R. DE RONDONÓPOLIS
A Partir de: 07/05/2010 Até 07/05/2010
Processo N.: 574768/2010

Nome: (116959/1) JOSE LUIZ DE SOUZA NEVES
Cargo/Função: (4960) ASSISTENTE DO SUS
Un. Adm: (137545) DIR. DO HOSP. REG. DE CACERES
A Partir de: 04/05/2010 Até 04/05/2010
Processo N.: 742694/2010

Nome: (116959/1) JOSE LUIZ DE SOUZA NEVES
Cargo/Função: (4960) ASSISTENTE DO SUS
Un. Adm: (137545) DIR. DO HOSP. REG. DE CACERES
A Partir de: 02/06/2010 Até 02/06/2010
Processo N.: 394521/2010

Nome: (58005/5) JOSE NOGUEIRA DE SOUZA
Cargo/Função: (4944) TECNICO DO SUS
Un. Adm: (137421) DIR. TÉCNICA DO H. R. DE RONDONÓPOLIS
A Partir de: 02/04/2010 Até 02/04/2010
Processo N.: 501291/2010

Nome: (58005/5) JOSE NOGUEIRA DE SOUZA
Cargo/Função: (4944) TECNICO DO SUS
Un. Adm: (137421) DIR. TÉCNICA DO H. R. DE RONDONÓPOLIS
A Partir de: 02/05/2010 Até 02/05/2010
Processo N.: 608062/2010

Nome: (214893/1) JOSE ROBERTO DOS SANTOS SANTANA
Cargo/Função: (4944) TECNICO DO SUS
Un. Adm: (060593) HOSPITAL REGIONAL DE RONDONOPOLIS
A Partir de: 09/05/2010 Até 09/05/2010
Processo N.: 656991/2010

Nome: (103787/1) JOSE TARCO DE ABRANTES JUNIOR
Cargo/Função: (4910) PROFISSIONAL NIV. SUPERIOR DO SUS
Un. Adm: (137502) DIR. TÉCNICA DO H.R. DE SORRISO
A Partir de: 20/06/2010 Até 20/06/2010
Processo N.: 394461/2010

Nome: (115530/1) JOSIANE APARECIDA CORREA SANTANA
Cargo/Função: (4910) PROFISSIONAL NIV. SUPERIOR DO SUS
Un. Adm: (137421) DIR. TÉCNICA DO H. R. DE RONDONÓPOLIS
A Partir de: 01/04/2010 Até 01/04/2010
Processo N.: 501423/2010

Nome: (115530/1) JOSIANE APARECIDA CORREA SANTANA
Cargo/Função: (4910) PROFISSIONAL NIV. SUPERIOR DO SUS
Un. Adm: (137421) DIR. TÉCNICA DO H. R. DE RONDONÓPOLIS
A Partir de: 02/05/2010 Até 02/05/2010
Processo N.: 383517/2010

Nome: (206029/1) JOSMAR DE OLIVEIRA MARTINS
Cargo/Função: (4910) PROFISSIONAL NIV. SUPERIOR DO SUS
Un. Adm: (000604) HOSPITAL REGIONAL DE SORRISO

A Partir de: 09/04/2009 Até 09/04/2009
 Processo N.: 383555/2010
 Nome: (206029/1) JOSMAR DE OLIVEIRA MARTINS
 Cargo/Função: (4910) PROFISSIONAL NIV. SUPERIOR DO SUS
 Un. Adm: (000604) HOSPITAL REGIONAL DE SORRISO
 A Partir de: 01/11/2009 Até 01/11/2009
 Processo N.: 675623/2010
 Nome: (118510/1) JUAREZ CAMPOS RODRIGUES
 Cargo/Função: (4960) ASSISTENTE DO SUS
 Un. Adm: (137545) DIR. DO HOSP. REG. DE CÁCERES
 A Partir de: 20/06/2010 Até 20/06/2010
 Processo N.: 574768/2010
 Nome: (94397/1) JUCENILDO CABREIRA MIRANDA
 Cargo/Função: (4960) ASSISTENTE DO SUS
 Un. Adm: (137545) DIR. DO HOSP. REG. DE CÁCERES
 A Partir de: 03/05/2010 Até 03/05/2010
 Processo N.: 656991/2010
 Nome: (223459/1) JUCI CLEIA SILVA DE OLIVEIRA NUNES DA CRUZ
 Cargo/Função: (4944) TECNICO DO SUS
 Un. Adm: (000604) HOSPITAL REGIONAL DE SORRISO
 A Partir de: 01/06/2010 Até 01/06/2010
 Processo N.: 608062/2010
 Nome: (41963/3) JUDITE DE ARAUJO NISHYAMA
 Cargo/Função: (4944) TECNICO DO SUS
 Un. Adm: (137421) DIR. TÉCNICA DO H. R. DE RONDONÓPOLIS
 A Partir de: 10/05/2010 Até 10/05/2010
 Processo N.: 496326/2010
 Nome: (80441/2) JULIANA DUARTE FERREIRA
 Cargo/Função: (4960) ASSISTENTE DO SUS
 Un. Adm: (137545) DIR. DO HOSP. REG. DE CÁCERES
 A Partir de: 02/04/2010 Até 02/04/2010
 Processo N.: 574812/2010
 Nome: (80441/2) JULIANA DUARTE FERREIRA
 Cargo/Função: (4960) ASSISTENTE DO SUS
 Un. Adm: (137545) DIR. DO HOSP. REG. DE CÁCERES
 A Partir de: 02/05/2010 Até 02/05/2010
 Processo N.: 675568/2010
 Nome: (80441/2) JULIANA DUARTE FERREIRA
 Cargo/Função: (4960) ASSISTENTE DO SUS
 Un. Adm: (137545) DIR. DO HOSP. REG. DE CÁCERES
 A Partir de: 07/06/2010 Até 07/06/2010
 Processo N.: 675524/2010
 Nome: (103785/1) JULIETA FILISMINA DO NASCIMENTO
 Cargo/Função: (4987) APOIO DE SERVICOS DO SUS
 Un. Adm: (137545) DIR. DO HOSP. REG. DE CÁCERES
 A Partir de: 05/06/2010 Até 05/06/2010
 Processo N.: 675623/2010
 Nome: (94516/1) KAREN DE ARRUDA MEDEIROS
 Cargo/Função: (4960) ASSISTENTE DO SUS
 Un. Adm: (137545) DIR. DO HOSP. REG. DE CÁCERES
 A Partir de: 01/06/2010 Até 01/06/2010
 Processo N.: 675568/2010
 Nome: (138459/2) KARLA JANAINA BARROS ZAROUR
 Cargo/Função: (4944) TECNICO DO SUS
 Un. Adm: (060488) HOSPITAL REGIONAL DE CACERES
 A Partir de: 12/06/2010 Até 12/06/2010
 Processo N.: 167368/2010
 Nome: (219980/1) KAROLINE FIGUEIREDO DA SILVA
 Cargo/Função: (4944) TECNICO DO SUS
 Un. Adm: (020540) HOSPITAL REGIONAL DE COLIDER
 A Partir de: 11/01/2010 Até 11/01/2010
 Processo N.: 342449/2010
 Nome: (219980/1) KAROLINE FIGUEIREDO DA SILVA
 Cargo/Função: (4944) TECNICO DO SUS
 Un. Adm: (020540) HOSPITAL REGIONAL DE COLIDER
 A Partir de: 01/04/2010 Até 01/04/2010
 Processo N.: 491193/2010
 Nome: (219980/1) KAROLINE FIGUEIREDO DA SILVA
 Cargo/Função: (4944) TECNICO DO SUS
 Un. Adm: (020540) HOSPITAL REGIONAL DE COLIDER
 A Partir de: 02/05/2010 Até 02/05/2010
 Processo N.: 537163/2010
 Nome: (219980/1) KAROLINE FIGUEIREDO DA SILVA
 Cargo/Função: (4944) TECNICO DO SUS
 Un. Adm: (020540) HOSPITAL REGIONAL DE COLIDER
 A Partir de: 01/06/2010 Até 01/06/2010
 Processo N.: 373039/2010
 Nome: (116038/1) KATIA REGINA SANTOS DE SOUZA
 Cargo/Função: (4960) ASSISTENTE DO SUS
 Un. Adm: (137421) DIR. TÉCNICA DO H. R. DE RONDONÓPOLIS
 A Partir de: 05/04/2010 Até 05/04/2010
 Processo N.: 470493/2010
 Nome: (116038/1) KATIA REGINA SANTOS DE SOUZA
 Cargo/Função: (4960) ASSISTENTE DO SUS
 Un. Adm: (137421) DIR. TÉCNICA DO H. R. DE RONDONÓPOLIS
 A Partir de: 05/05/2010 Até 05/05/2010
 Processo N.: 675568/2010
 Nome: (121148/4) KELLE DA SILVA ROCHA
 Cargo/Função: (4910) PROFISSIONAL NIV. SUPERIOR DO SUS
 Un. Adm: (060488) HOSPITAL REGIONAL DE CACERES
 A Partir de: 21/06/2010 Até 21/06/2010
 Processo N.: 496326/2010
 Nome: (94512/1) KELLY APARECIDA BRUNO
 Cargo/Função: (4960) ASSISTENTE DO SUS
 Un. Adm: (137545) DIR. DO HOSP. REG. DE CÁCERES
 A Partir de: 01/04/2010 Até 01/04/2010
 Processo N.: 574812/2010
 Nome: (94512/1) KELLY APARECIDA BRUNO
 Cargo/Função: (4960) ASSISTENTE DO SUS

Un. Adm: (137545) DIR. DO HOSP. REG. DE CÁCERES
 A Partir de: 03/05/2010 Até 03/05/2010
 Processo N.: 675568/2010
 Nome: (94512/1) KELLY APARECIDA BRUNO
 Cargo/Função: (4960) ASSISTENTE DO SUS
 Un. Adm: (137545) DIR. DO HOSP. REG. DE CÁCERES
 A Partir de: 04/06/2010 Até 04/06/2010
 Processo N.: 595945/2010
 Nome: (97063/1) LAELCIO JOSE DA COSTA
 Cargo/Função: (4960) ASSISTENTE DO SUS
 Un. Adm: (152218) GER. DE ENFERMAGEM
 A Partir de: 07/10/2009 Até 07/10/2009
 Processo N.: 491228/2010
 Nome: (113316/3) LAERCIO JOAO LAZZAROTTO
 Cargo/Função: (4910) PROFISSIONAL NIV. SUPERIOR DO SUS
 Un. Adm: (020540) HOSPITAL REGIONAL DE COLIDER
 A Partir de: 01/05/2010 Até 01/05/2010
 Processo N.: 600946/2010
 Nome: (113316/3) LAERCIO JOAO LAZZAROTTO
 Cargo/Função: (4910) PROFISSIONAL NIV. SUPERIOR DO SUS
 Un. Adm: (020540) HOSPITAL REGIONAL DE COLIDER
 A Partir de: 04/06/2010 Até 04/06/2010
 Processo N.: 574755/2010
 Nome: (112151/3) LAERTE PETRONIO DE FIGUEIREDO
 Cargo/Função: (4910) PROFISSIONAL NIV. SUPERIOR DO SUS
 Un. Adm: (060488) HOSPITAL REGIONAL DE CACERES
 A Partir de: 06/05/2010 Até 06/05/2010
 Processo N.: 574790/2010
 Nome: (112151/3) LAERTE PETRONIO DE FIGUEIREDO
 Cargo/Função: (4910) PROFISSIONAL NIV. SUPERIOR DO SUS
 Un. Adm: (060488) HOSPITAL REGIONAL DE CACERES
 A Partir de: 08/04/2010 Até 08/04/2010
 Processo N.: 675507/2010
 Nome: (112151/3) LAERTE PETRONIO DE FIGUEIREDO
 Cargo/Função: (4910) PROFISSIONAL NIV. SUPERIOR DO SUS
 Un. Adm: (060488) HOSPITAL REGIONAL DE CACERES
 A Partir de: 03/06/2010 Até 03/06/2010
 Processo N.: 491228/2010
 Nome: (115720/3) LARA MINAMI RUIZ TAKANO
 Cargo/Função: (4910) PROFISSIONAL NIV. SUPERIOR DO SUS
 Un. Adm: (020540) HOSPITAL REGIONAL DE COLIDER
 A Partir de: 05/05/2010 Até 05/05/2010
 Processo N.: 600946/2010
 Nome: (115720/3) LARA MINAMI RUIZ TAKANO
 Cargo/Função: (4910) PROFISSIONAL NIV. SUPERIOR DO SUS
 Un. Adm: (020540) HOSPITAL REGIONAL DE COLIDER
 A Partir de: 02/06/2010 Até 02/06/2010
 Processo N.: 394461/2010
 Nome: (214957/1) LARISSA TAMARIS SCHNOOR
 Cargo/Função: (4910) PROFISSIONAL NIV. SUPERIOR DO SUS
 Un. Adm: (060593) HOSPITAL REGIONAL DE RONDONOPOLIS
 A Partir de: 20/04/2010 Até 20/04/2010
 Processo N.: 496326/2010
 Nome: (214851/1) LAUCIENE VARGAS PIMENTEL
 Cargo/Função: (4944) TECNICO DO SUS
 Un. Adm: (060488) HOSPITAL REGIONAL DE CACERES
 A Partir de: 12/04/2010 Até 12/04/2010
 Processo N.: 574812/2010
 Nome: (214851/1) LAUCIENE VARGAS PIMENTEL
 Cargo/Função: (4944) TECNICO DO SUS
 Un. Adm: (060488) HOSPITAL REGIONAL DE CACERES
 A Partir de: 08/05/2010 Até 08/05/2010
 Processo N.: 675568/2010
 Nome: (214851/1) LAUCIENE VARGAS PIMENTEL
 Cargo/Função: (4944) TECNICO DO SUS
 Un. Adm: (060488) HOSPITAL REGIONAL DE CACERES
 A Partir de: 07/06/2010 Até 07/06/2010
 Processo N.: 574790/2010
 Nome: (131850/4) LAURO DARC LARAYA JUNIOR
 Cargo/Função: (4910) PROFISSIONAL NIV. SUPERIOR DO SUS
 Un. Adm: (060488) HOSPITAL REGIONAL DE CACERES
 A Partir de: 16/04/2010 Até 16/04/2010
 Processo N.: 675507/2010
 Nome: (131850/4) LAURO DARC LARAYA JUNIOR
 Cargo/Função: (4910) PROFISSIONAL NIV. SUPERIOR DO SUS
 Un. Adm: (060488) HOSPITAL REGIONAL DE CACERES
 A Partir de: 04/06/2010 Até 04/06/2010
 Processo N.: 491228/2010
 Nome: (95121/2) LEANDRO AUGUSTO MINGHELLI
 Cargo/Função: (4910) PROFISSIONAL NIV. SUPERIOR DO SUS
 Un. Adm: (137626) DIR. DO H. R. DE COLÍDER
 A Partir de: 10/05/2010 Até 10/05/2010
 Processo N.: 600946/2010
 Nome: (95121/2) LEANDRO AUGUSTO MINGHELLI
 Cargo/Função: (4910) PROFISSIONAL NIV. SUPERIOR DO SUS
 Un. Adm: (137626) DIR. DO H. R. DE COLÍDER
 A Partir de: 07/06/2010 Até 07/06/2010
 Processo N.: 491228/2010
 Nome: (138487/3) LEANDRO RODRIGUES DA SILVA
 Cargo/Função: (4910) PROFISSIONAL NIV. SUPERIOR DO SUS
 Un. Adm: (020540) HOSPITAL REGIONAL DE COLIDER
 A Partir de: 03/05/2010 Até 03/05/2010
 Processo N.: 675623/2010
 Nome: (94508/1) LELIA CONCEICAO ANTUNES DA CRUZ
 Cargo/Função: (4960) ASSISTENTE DO SUS
 Un. Adm: (137545) DIR. DO HOSP. REG. DE CÁCERES
 A Partir de: 02/06/2010 Até 02/06/2010
 Processo N.: 595956/2010
 Nome: (96566/1) LELIANE APARECIDA PAES DE BARROS

Cargo/Função: (4910) PROFISSIONAL NIV. SUPERIOR DO SUS
Un. Adm: (152218) GER. DE ENFERMAGEM
A Partir de: 15/09/2009 Até 15/09/2009
Processo N.: 595944/2010
Nome: (114517/1) LENIL DE ARRUDA E SILVA
Cargo/Função: (4944) TECNICO DO SUS
Un. Adm: (136107) GER. PRE-HOSPITALAR
A Partir de: 02/09/2009 Até 02/09/2009
Processo N.: 595945/2010
Nome: (114517/1) LENIL DE ARRUDA E SILVA
Cargo/Função: (4944) TECNICO DO SUS
Un. Adm: (136107) GER. PRE-HOSPITALAR
A Partir de: 05/10/2009 Até 05/10/2009
Processo N.: 612518/2010
Nome: (94550/1) LEONIA ALVES SILVA
Cargo/Função: (4944) TECNICO DO SUS
Un. Adm: (137014) DIR. GERAL DO CIAPS ADAUTO BOTELHO
A Partir de: 01/05/2010 Até 01/05/2010
Processo N.: 668176/2010
Nome: (94550/1) LEONIA ALVES SILVA
Cargo/Função: (4944) TECNICO DO SUS
Un. Adm: (137014) DIR. GERAL DO CIAPS ADAUTO BOTELHO
A Partir de: 03/06/2010 Até 03/06/2010
Processo N.: 372376/2010
Nome: (118894/1) LEONILDA DE SOUZA
Cargo/Função: (4960) ASSISTENTE DO SUS
Un. Adm: (137421) DIR. TÉCNICA DO H. R. DE RONDONÓPOLIS
A Partir de: 01/04/2010 Até 01/04/2010
Processo N.: 470492/2010
Nome: (118894/1) LEONILDA DE SOUZA
Cargo/Função: (4960) ASSISTENTE DO SUS
Un. Adm: (137421) DIR. TÉCNICA DO H. R. DE RONDONÓPOLIS
A Partir de: 01/05/2010 Até 01/05/2010
Processo N.: 467087/2010
Nome: (44683/3) LEONILDES DE FATIMA SOARES FELIX DA SILVA
Cargo/Função: (4987) APOIO DE SERVICOS DO SUS
Un. Adm: (137502) DIR. TÉCNICA DO H.R. DE SORRISO
A Partir de: 02/05/2010 Até 02/05/2010
Processo N.: 347589/2010
Nome: (95485/2) LEONTINA MARTINS DE BRITO
Cargo/Função: (4944) TECNICO DO SUS
Un. Adm: (137421) DIR. TÉCNICA DO H. R. DE RONDONÓPOLIS
A Partir de: 01/04/2010 Até 01/04/2010
Processo N.: 574812/2010
Nome: (207607/1) LETICIA DE MORAES FRANCO
Cargo/Função: (4910) PROFISSIONAL NIV. SUPERIOR DO SUS
Un. Adm: (060488) HOSPITAL REGIONAL DE CACERES
A Partir de: 04/05/2010 Até 04/05/2010
Processo N.: 675568/2010
Nome: (207607/1) LETICIA DE MORAES FRANCO
Cargo/Função: (4910) PROFISSIONAL NIV. SUPERIOR DO SUS
Un. Adm: (060488) HOSPITAL REGIONAL DE CACERES
A Partir de: 01/06/2010 Até 01/06/2010
Processo N.: 496440/2010
Nome: (91188/2) LIDIA KAZUE NISHIYAMA
Cargo/Função: (5665) PROF. NIVEL SUPERIOR SUS - MEDICO
Un. Adm: (137545) DIR. DO HOSP. REG. DE CACERES
A Partir de: 15/04/2010 Até 15/04/2010
Processo N.: 574764/2010
Nome: (91188/2) LIDIA KAZUE NISHIYAMA
Cargo/Função: (5665) PROF. NIVEL SUPERIOR SUS - MEDICO
Un. Adm: (137545) DIR. DO HOSP. REG. DE CACERES
A Partir de: 06/05/2010 Até 06/05/2010
Processo N.: 675590/2010
Nome: (91188/2) LIDIA KAZUE NISHIYAMA
Cargo/Função: (5665) PROF. NIVEL SUPERIOR SUS - MEDICO
Un. Adm: (137545) DIR. DO HOSP. REG. DE CACERES
A Partir de: 03/06/2010 Até 03/06/2010
Processo N.: 496373/2010
Nome: (111800/2) LIDIANE VIGNARDI CORREA
Cargo/Função: (4944) TECNICO DO SUS
Un. Adm: (060488) HOSPITAL REGIONAL DE CACERES
A Partir de: 05/04/2010 Até 05/04/2010
Processo N.: 574795/2010
Nome: (111800/2) LIDIANE VIGNARDI CORREA
Cargo/Função: (4944) TECNICO DO SUS
Un. Adm: (060488) HOSPITAL REGIONAL DE CACERES
A Partir de: 01/05/2010 Até 01/05/2010
Processo N.: 675623/2010
Nome: (111800/2) LIDIANE VIGNARDI CORREA
Cargo/Função: (4944) TECNICO DO SUS
Un. Adm: (060488) HOSPITAL REGIONAL DE CACERES
A Partir de: 26/06/2010 Até 26/06/2010
Processo N.: 347549/2010
Nome: (41992/2) LIDIONETE SALMAZIO DE FREITAS
Cargo/Função: (4987) APOIO DE SERVICOS DO SUS
Un. Adm: (137421) DIR. TÉCNICA DO H. R. DE RONDONÓPOLIS
A Partir de: 03/04/2010 Até 03/04/2010
Processo N.: 505916/2010
Nome: (41992/2) LIDIONETE SALMAZIO DE FREITAS
Cargo/Função: (4987) APOIO DE SERVICOS DO SUS
Un. Adm: (137421) DIR. TÉCNICA DO H. R. DE RONDONÓPOLIS
A Partir de: 03/05/2010 Até 03/05/2010
Processo N.: 467087/2010
Nome: (68061/4) LIGDA RODRIGUES LOPES HOFFMANN
Cargo/Função: (4910) PROFISSIONAL NIV. SUPERIOR DO SUS
Un. Adm: (137502) DIR. TÉCNICA DO H.R. DE SORRISO
A Partir de: 23/05/2010 Até 23/05/2010
Processo N.: 656991/2010

Nome: (68061/4) LIGDA RODRIGUES LOPES HOFFMANN
Cargo/Função: (4910) PROFISSIONAL NIV. SUPERIOR DO SUS
Un. Adm: (137502) DIR. TÉCNICA DO H.R. DE SORRISO
A Partir de: 04/06/2010 Até 04/06/2010
Processo N.: 595956/2010
Nome: (90505/3) LIGIA CRISTIANE ARFELI
Cargo/Função: (4910) PROFISSIONAL NIV. SUPERIOR DO SUS
Un. Adm: (152188) DIRETORIA-GERAL DO SERV. DE ATEND. MÓVEL DE URG. SUS
A Partir de: 04/09/2009 Até 04/09/2009
Processo N.: 595962/2010
Nome: (90505/3) LIGIA CRISTIANE ARFELI
Cargo/Função: (4910) PROFISSIONAL NIV. SUPERIOR DO SUS
Un. Adm: (152188) DIRETORIA-GERAL DO SERV. DE ATEND. MÓVEL DE URG. SUS
A Partir de: 08/11/2009 Até 08/11/2009
Processo N.: 595990/2010
Nome: (90505/3) LIGIA CRISTIANE ARFELI
Cargo/Função: (4910) PROFISSIONAL NIV. SUPERIOR DO SUS
Un. Adm: (152188) DIR. DO SERVIÇO DE ATEND. MÓVEL DE URGÊNCIA DO SUS
A Partir de: 03/12/2010 Até 03/12/2010
Processo N.: 462623/2010
Nome: (95501/1) LIONIDES FERNANDES DE LIMA
Cargo/Função: (4960) ASSISTENTE DO SUS
Un. Adm: (137405) GER. DE APOIO LOGÍSTICO DO H.R. DE RONDONÓPOLIS
A Partir de: 04/05/2010 Até 04/05/2010
Processo N.: 496326/2010
Nome: (94510/1) LOIDEMAR FERREIRA TOLEDO
Cargo/Função: (4960) ASSISTENTE DO SUS
Un. Adm: (137545) DIR. DO HOSP. REG. DE CACERES
A Partir de: 17/04/2010 Até 17/04/2010
Processo N.: 675568/2010
Nome: (94510/1) LOIDEMAR FERREIRA TOLEDO
Cargo/Função: (4960) ASSISTENTE DO SUS
Un. Adm: (137545) DIR. DO HOSP. REG. DE CACERES
A Partir de: 27/06/2010 Até 27/06/2010
Processo N.: 491228/2010
Nome: (124745/3) LOURIVAL ALVES FROTA
Cargo/Função: (4910) PROFISSIONAL NIV. SUPERIOR DO SUS
Un. Adm: (020540) HOSPITAL REGIONAL DE COLIDER
A Partir de: 03/05/2010 Até 03/05/2010
Processo N.: 496326/2010
Nome: (94509/1) LOURIVAL SANTANA DA SILVA
Cargo/Função: (4960) ASSISTENTE DO SUS
Un. Adm: (137545) DIR. DO HOSP. REG. DE CACERES
A Partir de: 01/04/2010 Até 01/04/2010
Processo N.: 574812/2010
Nome: (94509/1) LOURIVAL SANTANA DA SILVA
Cargo/Função: (4960) ASSISTENTE DO SUS
Un. Adm: (137545) DIR. DO HOSP. REG. DE CACERES
A Partir de: 01/05/2010 Até 01/05/2010
Processo N.: 675568/2010
Nome: (94509/1) LOURIVAL SANTANA DA SILVA
Cargo/Função: (4960) ASSISTENTE DO SUS
Un. Adm: (137545) DIR. DO HOSP. REG. DE CACERES
A Partir de: 02/06/2010 Até 02/06/2010
Processo N.: 574798/2010
Nome: (111812/3) LUCELIA DE ARRUDA
Cargo/Função: (4944) TECNICO DO SUS
Un. Adm: (060488) HOSPITAL REGIONAL DE CACERES
A Partir de: 16/05/2010 Até 16/05/2010
Processo N.: 675524/2010
Nome: (111812/3) LUCELIA DE ARRUDA
Cargo/Função: (4944) TECNICO DO SUS
Un. Adm: (060488) HOSPITAL REGIONAL DE CACERES
A Partir de: 13/06/2010 Até 13/06/2010
Processo N.: 595944/2010
Nome: (90537/1) LUCELLEZY DA COSTA
Cargo/Função: (4960) ASSISTENTE DO SUS
Un. Adm: (152218) GER. DE ENFERMAGEM
A Partir de: 04/09/2009 Até 04/09/2009
Processo N.: 595945/2010
Nome: (90537/1) LUCELLEZY DA COSTA
Cargo/Função: (4960) ASSISTENTE DO SUS
Un. Adm: (152218) GER. DE ENFERMAGEM
A Partir de: 02/10/2009 Até 02/10/2009
Processo N.: 612518/2010
Nome: (42966/1) LUCIA DE FATIMA BIGIO
Cargo/Função: (4910) PROFISSIONAL NIV. SUPERIOR DO SUS
Un. Adm: (137014) DIR. GERAL DO CIAPS ADAUTO BOTELHO
A Partir de: 03/05/2010 Até 03/05/2010
Processo N.: 668176/2010
Nome: (42966/1) LUCIA DE FATIMA BIGIO
Cargo/Função: (4910) PROFISSIONAL NIV. SUPERIOR DO SUS
Un. Adm: (137014) DIR. GERAL DO CIAPS ADAUTO BOTELHO
A Partir de: 02/06/2010 Até 02/06/2010
Processo N.: 394521/2010
Nome: (66642/2) LUCIA MARIA DE MELO
Cargo/Função: (4960) ASSISTENTE DO SUS
Un. Adm: (137421) DIR. TÉCNICA DO H. R. DE RONDONÓPOLIS
A Partir de: 03/04/2010 Até 03/04/2010
Processo N.: 501291/2010
Nome: (66642/2) LUCIA MARIA DE MELO
Cargo/Função: (4960) ASSISTENTE DO SUS
Un. Adm: (137421) DIR. TÉCNICA DO H. R. DE RONDONÓPOLIS
A Partir de: 02/05/2010 Até 02/05/2010
Processo N.: 595944/2011
Nome: (91823/2) LUCIANE MARIA REIS

Cargo/Função: (4960) ASSISTENTE DO SUS
Un. Adm: (152218) GER. DE ENFERMAGEM
A Partir de: 02/09/2009 Até 02/09/2009
Processo N.: 595945/2010
Nome: (91823/2) LUCIANE MARIA REIS
Cargo/Função: (4960) ASSISTENTE DO SUS
Un. Adm: (152218) GER. DE ENFERMAGEM
A Partir de: 06/10/2009 Até 06/10/2009
Processo N.: 656991/2010
Nome: (127768/3) LUCIANO DA SILVA SAGGIORATO
Cargo/Função: (4944) TECNICO DO SUS
Un. Adm: (000604) HOSPITAL REGIONAL DE SORRISO
A Partir de: 05/06/2010 Até 05/06/2010
Processo N.: 496440/2010
Nome: (133595/3) LUCIMAR DE LARA AIRES SILVESTRE REIS
Cargo/Função: (4910) PROFISSIONAL NIV. SUPERIOR DO SUS
Un. Adm: (060488) HOSPITAL REGIONAL DE CACERES
A Partir de: 12/04/2010 Até 12/04/2010
Processo N.: 574764/2010
Nome: (133595/3) LUCIMAR DE LARA AIRES SILVESTRE REIS
Cargo/Função: (4910) PROFISSIONAL NIV. SUPERIOR DO SUS
Un. Adm: (060488) HOSPITAL REGIONAL DE CACERES
A Partir de: 10/05/2010 Até 10/05/2010
Processo N.: 675590/2010
Nome: (133595/3) LUCIMAR DE LARA AIRES SILVESTRE REIS
Cargo/Função: (4910) PROFISSIONAL NIV. SUPERIOR DO SUS
Un. Adm: (060488) HOSPITAL REGIONAL DE CACERES
A Partir de: 08/06/2010 Até 08/06/2010
Processo N.: 347701/2010
Nome: (42276/2) LUCIMAR SOARES VILARINHO
Cargo/Função: (4960) ASSISTENTE DO SUS
Un. Adm: (137421) DIR. TÉCNICA DO H. R. DE RONDONÓPOLIS
A Partir de: 03/04/2010 Até 03/04/2010
Processo N.: 500841/2010
Nome: (42276/2) LUCIMAR SOARES VILARINHO
Cargo/Função: (4960) ASSISTENTE DO SUS
Un. Adm: (137421) DIR. TÉCNICA DO H. R. DE RONDONÓPOLIS
A Partir de: 03/05/2010 Até 03/05/2010
Processo N.: 574798/2010
Nome: (106825/1) LUCINEIA DA SILVA OLIVEIRA
Cargo/Função: (4910) PROFISSIONAL NIV. SUPERIOR DO SUS
Un. Adm: (137545) DIR. DO HOSP. REG. DE CÁCERES
A Partir de: 07/05/2010 Até 07/05/2010
Processo N.: 675524/2010
Nome: (106825/1) LUCINEIA DA SILVA OLIVEIRA
Cargo/Função: (4910) PROFISSIONAL NIV. SUPERIOR DO SUS
Un. Adm: (137545) DIR. DO HOSP. REG. DE CÁCERES
A Partir de: 13/06/2010 Até 13/06/2010
Processo N.: 595944/2010
Nome: (79046/1) LUCY MESSIAS
Cargo/Função: (4960) ASSISTENTE DO SUS
Un. Adm: (152218) GER. DE ENFERMAGEM
A Partir de: 01/09/2009 Até 01/09/2009
Processo N.: 595945/2010
Nome: (79046/1) LUCY MESSIAS
Cargo/Função: (4960) ASSISTENTE DO SUS
Un. Adm: (152218) GER. DE ENFERMAGEM
A Partir de: 08/10/2009 Até 08/10/2009
Processo N.: 389189/2010
Nome: (118199/1) LUIS FERNANDO VILALBA SILVA
Cargo/Função: (4910) PROFISSIONAL NIV. SUPERIOR DO SUS
Un. Adm: (154555) GER. DE GESTÃO DA MACRORREGIONAL RONDONÓPOLIS
A Partir de: 09/04/2010 Até 09/04/2010
Processo N.: 428131/2010
Nome: (118199/1) LUIS FERNANDO VILALBA SILVA
Cargo/Função: (4910) PROFISSIONAL NIV. SUPERIOR DO SUS
Un. Adm: (154555) GER. DE GESTÃO DA MACRORREGIONAL RONDONÓPOLIS
A Partir de: 01/05/2010 Até 01/05/2010
Processo N.: 574755/2010
Nome: (204190/1) LUIS MARCOS VERA TURDERA
Cargo/Função: (4910) PROFISSIONAL NIV. SUPERIOR DO SUS
Un. Adm: (060488) HOSPITAL REGIONAL DE CACERES
A Partir de: 06/05/2010 Até 06/05/2010
Processo N.: 574790/2010
Nome: (204190/1) LUIS MARCOS VERA TURDERA
Cargo/Função: (4910) PROFISSIONAL NIV. SUPERIOR DO SUS
Un. Adm: (060488) HOSPITAL REGIONAL DE CACERES
A Partir de: 09/04/2010 Até 09/04/2010
Processo N.: 470495/2010
Nome: (89276/3) LUISA HELENA FRANCHINI
Cargo/Função: (4910) PROFISSIONAL NIV. SUPERIOR DO SUS
Un. Adm: (137421) DIR. TÉCNICA DO H. R. DE RONDONÓPOLIS
A Partir de: 02/05/2010 Até 02/05/2010
Processo N.: 574798/2010
Nome: (94503/1) LUISIVAN DE CARVALHO
Cargo/Função: (4944) TECNICO DO SUS
Un. Adm: (137545) DIR. DO HOSP. REG. DE CÁCERES
A Partir de: 02/05/2010 Até 02/05/2010
Processo N.: 675524/2010
Nome: (94503/1) LUISIVAN DE CARVALHO
Cargo/Função: (4944) TECNICO DO SUS
Un. Adm: (137545) DIR. DO HOSP. REG. DE CÁCERES
A Partir de: 06/06/2010 Até 06/06/2010
Processo N.: 167368/2010
Nome: (124259/2) LUIZ CARLOS COLONELLI
Cargo/Função: (4910) PROFISSIONAL NIV. SUPERIOR DO SUS
Un. Adm: (020540) HOSPITAL REGIONAL DE COLIDER
A Partir de: 02/01/2010 Até 02/01/2010
Processo N.: 342449/2010

Nome: (124259/2) LUIZ CARLOS COLONELLI
Cargo/Função: (4910) PROFISSIONAL NIV. SUPERIOR DO SUS
Un. Adm: (020540) HOSPITAL REGIONAL DE COLIDER
A Partir de: 04/04/2010 Até 04/04/2010
Processo N.: 491193/2010
Nome: (124259/2) LUIZ CARLOS COLONELLI
Cargo/Função: (4910) PROFISSIONAL NIV. SUPERIOR DO SUS
Un. Adm: (020540) HOSPITAL REGIONAL DE COLIDER
A Partir de: 02/05/2010 Até 02/05/2010
Processo N.: 537163/2010
Nome: (124259/2) LUIZ CARLOS COLONELLI
Cargo/Função: (4910) PROFISSIONAL NIV. SUPERIOR DO SUS
Un. Adm: (020540) HOSPITAL REGIONAL DE COLIDER
A Partir de: 01/06/2010 Até 01/06/2010
Processo N.: 167368/2010
Nome: (114797/3) LUIZ CARLOS MENDES
Cargo/Função: (4944) TECNICO DO SUS
Un. Adm: (020540) HOSPITAL REGIONAL DE COLIDER
A Partir de: 02/01/2010 Até 02/01/2010
Processo N.: 342449/2010
Nome: (114797/3) LUIZ CARLOS MENDES
Cargo/Função: (4944) TECNICO DO SUS
Un. Adm: (020540) HOSPITAL REGIONAL DE COLIDER
A Partir de: 02/04/2010 Até 02/04/2010
Processo N.: 491193/2010
Nome: (114797/3) LUIZ CARLOS MENDES
Cargo/Função: (4944) TECNICO DO SUS
Un. Adm: (020540) HOSPITAL REGIONAL DE COLIDER
A Partir de: 02/05/2010 Até 02/05/2010
Processo N.: 537163/2010
Nome: (114797/3) LUIZ CARLOS MENDES
Cargo/Função: (4944) TECNICO DO SUS
Un. Adm: (020540) HOSPITAL REGIONAL DE COLIDER
A Partir de: 01/06/2010 Até 01/06/2010
Processo N.: 491228/2010
Nome: (98157/2) LUIZ CARLOS SIQUEIRA
Cargo/Função: (5665) PROF. NIVEL SUPERIOR SUS - MEDICO
Un. Adm: (137669) DIR. TÉCNICA DO H.R. DE COLIDER
A Partir de: 01/05/2010 Até 01/05/2010
Processo N.: 600946/2010
Nome: (98157/2) LUIZ CARLOS SIQUEIRA
Cargo/Função: (5665) PROF. NIVEL SUPERIOR SUS - MEDICO
Un. Adm: (137669) DIR. TÉCNICA DO H.R. DE COLIDER
A Partir de: 12/06/2010 Até 12/06/2010
Processo N.: 491228/2010
Nome: (43825/2) LUIZ DA SILVA VALERIANO
Cargo/Função: (4944) TECNICO DO SUS
Un. Adm: (137677) GER. DE APOIO TÉCNICO DO H. R. DE COLIDER
A Partir de: 06/05/2010 Até 06/05/2010
Processo N.: 600946/2010
Nome: (43825/2) LUIZ DA SILVA VALERIANO
Cargo/Função: (4944) TECNICO DO SUS
Un. Adm: (137677) GER. DE APOIO TÉCNICO DO H. R. DE COLIDER
A Partir de: 01/06/2010 Até 01/06/2010
Processo N.: 496326/2010
Nome: (214844/1) LUIZ DE FARIAS MARTINS JUNIOR
Cargo/Função: (4944) TECNICO DO SUS
Un. Adm: (060488) HOSPITAL REGIONAL DE CACERES
A Partir de: 02/04/2010 Até 02/04/2010
Processo N.: 574812/2010
Nome: (214844/1) LUIZ DE FARIAS MARTINS JUNIOR
Cargo/Função: (4944) TECNICO DO SUS
Un. Adm: (060488) HOSPITAL REGIONAL DE CACERES
A Partir de: 01/05/2010 Até 01/05/2010
Processo N.: 675568/2010
Nome: (214844/1) LUIZ DE FARIAS MARTINS JUNIOR
Cargo/Função: (4944) TECNICO DO SUS
Un. Adm: (060488) HOSPITAL REGIONAL DE CACERES
A Partir de: 01/06/2010 Até 01/06/2010
Processo N.: 574755/2010
Nome: (48543/3) LUIZ MARIANO PLA LEVY
Cargo/Função: (4910) PROFISSIONAL NIV. SUPERIOR DO SUS
Un. Adm: (137545) DIR. DO HOSP. REG. DE CÁCERES
A Partir de: 11/05/2010 Até 11/05/2010
Processo N.: 574790/2010
Nome: (48543/3) LUIZ MARIANO PLA LEVY
Cargo/Função: (4910) PROFISSIONAL NIV. SUPERIOR DO SUS
Un. Adm: (137545) DIR. DO HOSP. REG. DE CÁCERES
A Partir de: 13/04/2010 Até 13/04/2010
Processo N.: 675507/2010
Nome: (48543/3) LUIZ MARIANO PLA LEVY
Cargo/Função: (4910) PROFISSIONAL NIV. SUPERIOR DO SUS
Un. Adm: (137545) DIR. DO HOSP. REG. DE CÁCERES
A Partir de: 01/06/2010 Até 01/06/2010
Processo N.: 372376/2010
Nome: (115753/1) LUIZA MARIA GONCALVES DE SOUZA
Cargo/Função: (4944) TECNICO DO SUS
Un. Adm: (137421) DIR. TÉCNICA DO H. R. DE RONDONÓPOLIS
A Partir de: 03/04/2010 Até 03/04/2010
Processo N.: 470492/2010
Nome: (115753/1) LUIZA MARIA GONCALVES DE SOUZA
Cargo/Função: (4944) TECNICO DO SUS
Un. Adm: (137421) DIR. TÉCNICA DO H. R. DE RONDONÓPOLIS
A Partir de: 03/05/2010 Até 03/05/2010
Processo N.: 574798/2010
Nome: (207608/1) LUZIA HILARIO PEDROSO LINO
Cargo/Função: (4944) TECNICO DO SUS
Un. Adm: (060488) HOSPITAL REGIONAL DE CACERES
A Partir de: 24/05/2010 Até 24/05/2010

Processo N.: 675524/2010
 Nome: (207608/1) LUZIA HILARIO PEDROSO LINO
 Cargo/Função: (4944) TECNICO DO SUS
 Un. Adm: (060488) HOSPITAL REGIONAL DE CACERES
 A Partir de: 07/06/2010 Até 07/06/2010

Processo N.: 443744/2010
 Nome: (73617/4) LUZIA MARTINS FERREIRA
 Cargo/Função: (4944) TECNICO DO SUS
 Un. Adm: (137430) GER. DE APOIO TÉCNICO H.R. DE RONDONÓPOLIS
 A Partir de: 12/04/2010 Até 12/04/2010

Processo N.: 612518/2010
 Nome: (22867/2) LUZIEMA PEREIRA DE AZEVEDO
 Cargo/Função: (4960) ASSISTENTE DO SUS
 Un. Adm: (137014) DIR. GERAL DO CIAPS ADAUTO BOTELHO
 A Partir de: 08/05/2010 Até 08/05/2010

Processo N.: 668176/2010
 Nome: (22867/2) LUZIEMA PEREIRA DE AZEVEDO
 Cargo/Função: (4960) ASSISTENTE DO SUS
 Un. Adm: (137014) DIR. GERAL DO CIAPS ADAUTO BOTELHO
 A Partir de: 01/06/2010 Até 01/06/2010

Processo N.: 675623/2010
 Nome: (112108/3) LUZILEIDE APARECIDA DOS SANTOS
 Cargo/Função: (4944) TECNICO DO SUS
 Un. Adm: (060488) HOSPITAL REGIONAL DE CACERES
 A Partir de: 01/06/2010 Até 01/06/2010

Processo N.: 595944/2010
 Nome: (93310/1) MAGALY BANDEIRA BISPO
 Cargo/Função: (4944) TECNICO DO SUS
 Un. Adm: (152218) GER. DE ENFERMAGEM
 A Partir de: 02/09/2009 Até 02/09/2009

Processo N.: 595945/2010
 Nome: (93310/1) MAGALY BANDEIRA BISPO
 Cargo/Função: (4944) TECNICO DO SUS
 Un. Adm: (152218) GER. DE ENFERMAGEM
 A Partir de: 05/10/2009 Até 05/10/2009

Processo N.: 467087/2010
 Nome: (58132/1) MAGDALENA KRIESER
 Cargo/Função: (4987) APOIO DE SERVICOS DO SUS
 Un. Adm: (137502) DIR. TÉCNICA DO H.R. DE SORRISO
 A Partir de: 02/05/2010 Até 02/05/2010

Processo N.: 656991/2010
 Nome: (58132/1) MAGDALENA KRIESER
 Cargo/Função: (4987) APOIO DE SERVICOS DO SUS
 Un. Adm: (137502) DIR. TÉCNICA DO H.R. DE SORRISO
 A Partir de: 01/06/2010 Até 01/06/2010

Processo N.: 491228/2010
 Nome: (111784/1) MAIR DE MELLO FREITAS
 Cargo/Função: (4910) PROFISSIONAL NIV. SUPERIOR DO SUS
 Un. Adm: (137669) DIR. TÉCNICA DO H.R. DE COLÍDER
 A Partir de: 03/05/2010 Até 03/05/2010

Processo N.: 600946/2010
 Nome: (111784/1) MAIR DE MELLO FREITAS
 Cargo/Função: (4910) PROFISSIONAL NIV. SUPERIOR DO SUS
 Un. Adm: (137669) DIR. TÉCNICA DO H.R. DE COLÍDER
 A Partir de: 01/06/2010 Até 01/06/2010

Processo N.: 612518/2010
 Nome: (125158/2) MAIZE RODRIGUES FERREIRA MIRANDA
 Cargo/Função: (4944) TECNICO DO SUS
 Un. Adm: (039284) CIAPS - ADAUTO BOTELHO
 A Partir de: 01/05/2010 Até 01/05/2010

Processo N.: 668176/2010
 Nome: (125158/2) MAIZE RODRIGUES FERREIRA MIRANDA
 Cargo/Função: (4944) TECNICO DO SUS
 Un. Adm: (039284) CIAPS - ADAUTO BOTELHO
 A Partir de: 03/06/2010 Até 03/06/2010

Processo N.: 574812/2010
 Nome: (112115/3) MALISLENE LUCAS DE ARAUJO
 Cargo/Função: (4944) TECNICO DO SUS
 Un. Adm: (060488) HOSPITAL REGIONAL DE CACERES
 A Partir de: 12/05/2010 Até 12/05/2010

Processo N.: 347298/2010
 Nome: (95499/1) MANOEL DE SOUZA SANTOS
 Cargo/Função: (4987) APOIO DE SERVICOS DO SUS
 Un. Adm: (137405) GER. DE APOIO LOGÍSTICO DO H.R. DE RONDONÓPOLIS
 A Partir de: 01/04/2010 Até 01/04/2010

Processo N.: 472390/2010
 Nome: (95499/1) MANOEL DE SOUZA SANTOS
 Cargo/Função: (4987) APOIO DE SERVICOS DO SUS
 Un. Adm: (137405) GER. DE APOIO LOGÍSTICO DO H.R. DE RONDONÓPOLIS
 A Partir de: 01/05/2010 Até 01/05/2010

Processo N.: 574755/2010
 Nome: (44586/4) MANOEL FRANCISCO DE CAMPOS NETO
 Cargo/Função: (4910) PROFISSIONAL NIV. SUPERIOR DO SUS
 Un. Adm: (137545) DIR. DO HOSP. REG. DE CACERES
 A Partir de: 03/05/2010 Até 03/05/2010

Processo N.: 574790/2010
 Nome: (44586/4) MANOEL FRANCISCO DE CAMPOS NETO
 Cargo/Função: (4910) PROFISSIONAL NIV. SUPERIOR DO SUS
 Un. Adm: (137545) DIR. DO HOSP. REG. DE CACERES
 A Partir de: 05/04/2010 Até 05/04/2010

Processo N.: 675507/2010
 Nome: (44586/4) MANOEL FRANCISCO DE CAMPOS NETO
 Cargo/Função: (4910) PROFISSIONAL NIV. SUPERIOR DO SUS
 Un. Adm: (137545) DIR. DO HOSP. REG. DE CACERES
 A Partir de: 07/06/2010 Até 07/06/2010

Processo N.: 467087/2010
 Nome: (41445/2) MANOEL PIRES DA ROCHA
 Cargo/Função: (4987) APOIO DE SERVICOS DO SUS
 Un. Adm: (137472) DIR. ADMINISTRATIVA E FINANCEIRA DO H.R. DE SORRISO

A Partir de: 02/05/2010 Até 02/05/2010

Processo N.: 656991/2010
 Nome: (41445/2) MANOEL PIRES DA ROCHA
 Cargo/Função: (4987) APOIO DE SERVICOS DO SUS
 Un. Adm: (137472) DIR. ADMINISTRATIVA E FINANCEIRA DO H.R. DE SORRISO

A Partir de: 01/06/2010 Até 01/06/2010

Processo N.: 496440/2010
 Nome: (94024/1) MARA GRACIA DOS SANTOS MELLO
 Cargo/Função: (5665) PROF. NIVEL SUPERIOR SUS - MEDICO
 Un. Adm: (137545) DIR. DO HOSP. REG. DE CACERES
 A Partir de: 05/04/2010 Até 05/04/2010

Processo N.: 574764/2010
 Nome: (94024/1) MARA GRACIA DOS SANTOS MELLO
 Cargo/Função: (5665) PROF. NIVEL SUPERIOR SUS - MEDICO
 Un. Adm: (137545) DIR. DO HOSP. REG. DE CACERES
 A Partir de: 03/05/2010 Até 03/05/2010

Processo N.: 675590/2010
 Nome: (94024/1) MARA GRACIA DOS SANTOS MELLO
 Cargo/Função: (5665) PROF. NIVEL SUPERIOR SUS - MEDICO
 Un. Adm: (137545) DIR. DO HOSP. REG. DE CACERES
 A Partir de: 07/06/2010 Até 07/06/2010

Processo N.: 612518/2010
 Nome: (215047/1) MARCEL AIRES DE CERQUEIRA
 Cargo/Função: (4944) TECNICO DO SUS
 Un. Adm: (039284) CIAPS - ADAUTO BOTELHO
 A Partir de: 01/05/2010 Até 01/05/2010

Processo N.: 668176/2010
 Nome: (215047/1) MARCEL AIRES DE CERQUEIRA
 Cargo/Função: (4944) TECNICO DO SUS
 Un. Adm: (039284) CIAPS - ADAUTO BOTELHO
 A Partir de: 03/06/2010 Até 03/06/2010

Processo N.: 656991/2010
 Nome: (114533/3) MARCEL STEVANATO RODRIGUES
 Cargo/Função: (4944) TECNICO DO SUS
 Un. Adm: (000604) HOSPITAL REGIONAL DE SORRISO
 A Partir de: 12/06/2010 Até 12/06/2010

Processo N.: 496326/2010
 Nome: (94526/1) MARCELINA MENDES DA CUNHA
 Cargo/Função: (4944) TECNICO DO SUS
 Un. Adm: (137545) DIR. DO HOSP. REG. DE CACERES
 A Partir de: 01/04/2010 Até 01/04/2010

Processo N.: 574812/2010
 Nome: (94526/1) MARCELINA MENDES DA CUNHA
 Cargo/Função: (4944) TECNICO DO SUS
 Un. Adm: (137545) DIR. DO HOSP. REG. DE CACERES
 A Partir de: 01/05/2010 Até 01/05/2010

Processo N.: 675568/2010
 Nome: (94526/1) MARCELINA MENDES DA CUNHA
 Cargo/Função: (4944) TECNICO DO SUS
 Un. Adm: (137545) DIR. DO HOSP. REG. DE CACERES
 A Partir de: 02/06/2010 Até 02/06/2010

Processo N.: 496440/2010
 Nome: (111855/3) MARCELO ADRIANO CORREA DA COSTA
 Cargo/Função: (4910) PROFISSIONAL NIV. SUPERIOR DO SUS
 Un. Adm: (060488) HOSPITAL REGIONAL DE CACERES
 A Partir de: 04/04/2010 Até 04/04/2010

Processo N.: 574764/2010
 Nome: (111855/3) MARCELO ADRIANO CORREA DA COSTA
 Cargo/Função: (4910) PROFISSIONAL NIV. SUPERIOR DO SUS
 Un. Adm: (060488) HOSPITAL REGIONAL DE CACERES
 A Partir de: 02/05/2010 Até 02/05/2010

Processo N.: 675590/2010
 Nome: (111855/3) MARCELO ADRIANO CORREA DA COSTA
 Cargo/Função: (4910) PROFISSIONAL NIV. SUPERIOR DO SUS
 Un. Adm: (060488) HOSPITAL REGIONAL DE CACERES
 A Partir de: 13/06/2010 Até 13/06/2010

Processo N.: 167368/2010
 Nome: (138443/2) MARCIA APARECIDA ELIAS CATELHAO
 Cargo/Função: (4944) TECNICO DO SUS
 Un. Adm: (020540) HOSPITAL REGIONAL DE COLIDER
 A Partir de: 01/01/2010 Até 01/01/2010

Processo N.: 342449/2010
 Nome: (138443/2) MARCIA APARECIDA ELIAS CATELHAO
 Cargo/Função: (4944) TECNICO DO SUS
 Un. Adm: (020540) HOSPITAL REGIONAL DE COLIDER
 A Partir de: 01/04/2010 Até 01/04/2010

Processo N.: 491193/2010
 Nome: (138443/2) MARCIA APARECIDA ELIAS CATELHAO
 Cargo/Função: (4944) TECNICO DO SUS
 Un. Adm: (020540) HOSPITAL REGIONAL DE COLIDER
 A Partir de: 01/05/2010 Até 01/05/2010

Processo N.: 537163/2010
 Nome: (138443/2) MARCIA APARECIDA ELIAS CATELHAO
 Cargo/Função: (4944) TECNICO DO SUS
 Un. Adm: (020540) HOSPITAL REGIONAL DE COLIDER
 A Partir de: 02/06/2010 Até 02/06/2010

Processo N.: 496440/2010
 Nome: (94033/1) MARCIA CRISTINA MARINHO DE SOUZA
 Cargo/Função: (4910) PROFISSIONAL NIV. SUPERIOR DO SUS
 Un. Adm: (137545) DIR. DO HOSP. REG. DE CACERES
 A Partir de: 16/04/2010 Até 16/04/2010

Processo N.: 675590/2010
 Nome: (94033/1) MARCIA CRISTINA MARINHO DE SOUZA
 Cargo/Função: (4910) PROFISSIONAL NIV. SUPERIOR DO SUS
 Un. Adm: (137545) DIR. DO HOSP. REG. DE CACERES
 A Partir de: 02/06/2010 Até 02/06/2010

Processo N.: 595944/2010
 Nome: (95492/1) MARCIA PEREIRA SILVA

Cargo/Função: (4960) ASSISTENTE DO SUS
Un. Adm: (152218) GER. DE ENFERMAGEM
A Partir de: 03/09/2009 Até 03/09/2009
Processo N.: 595945/2010
Nome: (95492/1) MARCIA PEREIRA SILVA
Cargo/Função: (4960) ASSISTENTE DO SUS
Un. Adm: (152218) GER. DE ENFERMAGEM
A Partir de: 01/10/2009 Até 01/10/2009
Processo N.: 470495/2010
Nome: (95344/1) MARCIA TAVEIRA DE PAULA
Cargo/Função: (4960) ASSISTENTE DO SUS
Un. Adm: (137421) DIR. TÉCNICA DO H. R. DE RONDONÓPOLIS
A Partir de: 01/05/2010 Até 01/05/2010
Processo N.: 167368/2010
Nome: (219986/1) MARCIELI FAVERO
Cargo/Função: (4944) TECNICO DO SUS
Un. Adm: (020540) HOSPITAL REGIONAL DE COLIDER
A Partir de: 11/01/2010 Até 11/01/2010
Processo N.: 342449/2010
Nome: (219986/1) MARCIELI FAVERO
Cargo/Função: (4944) TECNICO DO SUS
Un. Adm: (020540) HOSPITAL REGIONAL DE COLIDER
A Partir de: 01/04/2010 Até 01/04/2010
Processo N.: 491193/2010
Nome: (219986/1) MARCIELI FAVERO
Cargo/Função: (4944) TECNICO DO SUS
Un. Adm: (020540) HOSPITAL REGIONAL DE COLIDER
A Partir de: 01/05/2010 Até 01/05/2010
Processo N.: 537163/2010
Nome: (219986/1) MARCIELI FAVERO
Cargo/Função: (4944) TECNICO DO SUS
Un. Adm: (020540) HOSPITAL REGIONAL DE COLIDER
A Partir de: 04/06/2010 Até 04/06/2010
Processo N.: 496266/2010
Nome: (203358/1) MARCIO CARVALHO SANT'ANA
Cargo/Função: (4910) PROFISSIONAL NIV. SUPERIOR DO SUS
Un. Adm: (060488) HOSPITAL REGIONAL DE CACERES
A Partir de: 07/04/2010 Até 07/04/2010
Processo N.: 574755/2010
Nome: (203358/1) MARCIO CARVALHO SANT'ANA
Cargo/Função: (4910) PROFISSIONAL NIV. SUPERIOR DO SUS
Un. Adm: (060488) HOSPITAL REGIONAL DE CACERES
A Partir de: 14/05/2010 Até 14/05/2010
Processo N.: 574798/2010
Nome: (46162/3) MARCIO DIAS DE MELO
Cargo/Função: (4944) TECNICO DO SUS
Un. Adm: (137545) DIR. DO HOSP. REG. DE CACERES
A Partir de: 12/05/2010 Até 12/05/2010
Processo N.: 675524/2010
Nome: (46162/3) MARCIO DIAS DE MELO
Cargo/Função: (4944) TECNICO DO SUS
Un. Adm: (137545) DIR. DO HOSP. REG. DE CACERES
A Partir de: 14/06/2010 Até 14/06/2010
Processo N.: 496326/2010
Nome: (214847/1) MARCOS ANTONIO DE CARVALHO
Cargo/Função: (4910) PROFISSIONAL NIV. SUPERIOR DO SUS
Un. Adm: (060488) HOSPITAL REGIONAL DE CACERES
A Partir de: 12/04/2010 Até 12/04/2010
Processo N.: 574812/2010
Nome: (214847/1) MARCOS ANTONIO DE CARVALHO
Cargo/Função: (4910) PROFISSIONAL NIV. SUPERIOR DO SUS
Un. Adm: (060488) HOSPITAL REGIONAL DE CACERES
A Partir de: 05/05/2010 Até 05/05/2010
Processo N.: 675568/2010
Nome: (214847/1) MARCOS ANTONIO DE CARVALHO
Cargo/Função: (4910) PROFISSIONAL NIV. SUPERIOR DO SUS
Un. Adm: (060488) HOSPITAL REGIONAL DE CACERES
A Partir de: 06/06/2010 Até 06/06/2010
Processo N.: 167368/2010
Nome: (40037/15) MARGARETE DOS SANTOS BARBOSA
Cargo/Função: (4944) TECNICO DO SUS
Un. Adm: (020540) HOSPITAL REGIONAL DE COLIDER
A Partir de: 02/01/2010 Até 02/01/2010
Processo N.: 342449/2010
Nome: (40037/15) MARGARETE DOS SANTOS BARBOSA
Cargo/Função: (4944) TECNICO DO SUS
Un. Adm: (020540) HOSPITAL REGIONAL DE COLIDER
A Partir de: 02/04/2010 Até 02/04/2010
Processo N.: 491193/2010
Nome: (40037/15) MARGARETE DOS SANTOS BARBOSA
Cargo/Função: (4944) TECNICO DO SUS
Un. Adm: (020540) HOSPITAL REGIONAL DE COLIDER
A Partir de: 02/05/2010 Até 02/05/2010
Processo N.: 537163/2010
Nome: (40037/15) MARGARETE DOS SANTOS BARBOSA
Cargo/Função: (4944) TECNICO DO SUS
Un. Adm: (020540) HOSPITAL REGIONAL DE COLIDER
A Partir de: 01/06/2010 Até 01/06/2010
Processo N.: 574804/2010
Nome: (94452/1) MARGARIDA RIBEIRO DE MORAIS SILVA
Cargo/Função: (4960) ASSISTENTE DO SUS
Un. Adm: (060488) HOSPITAL REGIONAL DE CACERES
A Partir de: 01/05/2010 Até 01/05/2010
Processo N.: 675524/2010
Nome: (94452/1) MARGARIDA RIBEIRO DE MORAIS SILVA
Cargo/Função: (4960) ASSISTENTE DO SUS
Un. Adm: (060488) HOSPITAL REGIONAL DE CACERES
A Partir de: 02/06/2010 Até 02/06/2010
Processo N.: 496326/2010

Nome: (127136/3) MARIA ADALIA RAMOS DA LUZ
Cargo/Função: (4944) TECNICO DO SUS
Un. Adm: (060488) HOSPITAL REGIONAL DE CACERES
A Partir de: 01/04/2010 Até 01/04/2010
Processo N.: 574812/2010
Nome: (127136/3) MARIA ADALIA RAMOS DA LUZ
Cargo/Função: (4944) TECNICO DO SUS
Un. Adm: (060488) HOSPITAL REGIONAL DE CACERES
A Partir de: 03/05/2010 Até 03/05/2010
Processo N.: 675568/2010
Nome: (127136/3) MARIA ADALIA RAMOS DA LUZ
Cargo/Função: (4944) TECNICO DO SUS
Un. Adm: (060488) HOSPITAL REGIONAL DE CACERES
A Partir de: 02/06/2010 Até 02/06/2010
Processo N.: 167368/2010
Nome: (43722/2) MARIA ANALIA JARDIM
Cargo/Função: (4960) ASSISTENTE DO SUS
Un. Adm: (137669) DIR. TÉCNICA HOSP.REG.DE COLÍDER
A Partir de: 01/01/2010 Até 01/01/2010
Processo N.: 612415/2010
Nome: (98526/1) MARIA ANTONIA DA COSTA
Cargo/Função: (4960) ASSISTENTE DO SUS
Un. Adm: (137405) GER. DE APOIO LOGÍSTICO DO H.R. DE RONDONÓPOLIS
A Partir de: 02/05/2010 Até 02/05/2010
Processo N.: 347701/2010
Nome: (117751/1) MARIA APARECIDA DE ALMEIDA
Cargo/Função: (4960) ASSISTENTE DO SUS
Un. Adm: (137421) DIR. TÉCNICA DO H. R. DE RONDONÓPOLIS
A Partir de: 02/04/2010 Até 02/04/2010
Processo N.: 500841/2010
Nome: (117751/1) MARIA APARECIDA DE ALMEIDA
Cargo/Função: (4960) ASSISTENTE DO SUS
Un. Adm: (137421) DIR. TÉCNICA DO H. R. DE RONDONÓPOLIS
A Partir de: 02/05/2010 Até 02/05/2010
Processo N.: 395416/2010
Nome: (96199/1) MARIA APARECIDA DE FREITAS
Cargo/Função: (4944) TECNICO DO SUS
Un. Adm: (137421) DIR. TÉCNICA DO H. R. DE RONDONÓPOLIS
A Partir de: 02/04/2010 Até 02/04/2010
Processo N.: 167368/2010
Nome: (217992/1) MARIA APARECIDA FREIRE
Cargo/Função: (4944) TECNICO DO SUS
Un. Adm: (020540) HOSPITAL REGIONAL DE COLIDER
A Partir de: 01/01/2010 Até 01/01/2010
Processo N.: 342449/2010
Nome: (217992/1) MARIA APARECIDA FREIRE
Cargo/Função: (4944) TECNICO DO SUS
Un. Adm: (020540) HOSPITAL REGIONAL DE COLIDER
A Partir de: 01/04/2010 Até 01/04/2010
Processo N.: 491193/2010
Nome: (217992/1) MARIA APARECIDA FREIRE
Cargo/Função: (4944) TECNICO DO SUS
Un. Adm: (020540) HOSPITAL REGIONAL DE COLIDER
A Partir de: 01/05/2010 Até 01/05/2010
Processo N.: 537163/2010
Nome: (217992/1) MARIA APARECIDA FREIRE
Cargo/Função: (4944) TECNICO DO SUS
Un. Adm: (020540) HOSPITAL REGIONAL DE COLIDER
A Partir de: 02/06/2010 Até 02/06/2010
Processo N.: 470495/2010
Nome: (98505/1) MARIA APARECIDA OLIVEIRA ARAUJO SODRE
Cargo/Função: (4944) TECNICO DO SUS
Un. Adm: (137421) DIR. TÉCNICA DO H. R. DE RONDONÓPOLIS
A Partir de: 01/05/2010 Até 01/05/2010
Processo N.: 496440/2010
Nome: (111655/1) MARIA CLAUDIA PEREZI SAGGIONETTI
Cargo/Função: (4910) PROFISSIONAL NIV. SUPERIOR DO SUS
Un. Adm: (137545) DIR. DO HOSP. REG. DE CACERES
A Partir de: 12/04/2010 Até 12/04/2010
Processo N.: 574764/2010
Nome: (111655/1) MARIA CLAUDIA PEREZI SAGGIONETTI
Cargo/Função: (4910) PROFISSIONAL NIV. SUPERIOR DO SUS
Un. Adm: (137545) DIR. DO HOSP. REG. DE CACERES
A Partir de: 09/05/2010 Até 09/05/2010
Processo N.: 675590/2010
Nome: (111655/1) MARIA CLAUDIA PEREZI SAGGIONETTI
Cargo/Função: (4910) PROFISSIONAL NIV. SUPERIOR DO SUS
Un. Adm: (137545) DIR. DO HOSP. REG. DE CACERES
A Partir de: 06/06/2010 Até 06/06/2010
Processo N.: 538565/2010
Nome: (138366/3) MARIA CRISTINA FEITOZA
Cargo/Função: (4910) PROFISSIONAL NIV. SUPERIOR DO SUS
Un. Adm: (000604) HOSPITAL REGIONAL DE SORRISO
A Partir de: 05/04/2010 Até 05/04/2010
Processo N.: 550023/2010
Nome: (138366/3) MARIA CRISTINA FEITOZA
Cargo/Função: (4910) PROFISSIONAL NIV. SUPERIOR DO SUS
Un. Adm: (000604) HOSPITAL REGIONAL DE SORRISO
A Partir de: 03/05/2010 Até 03/05/2010
Processo N.: 347589/2010
Nome: (118911/1) MARIA DA GLORIA FARIAS SOUZA
Cargo/Função: (4960) ASSISTENTE DO SUS
Un. Adm: (137421) DIR. TÉCNICA DO H. R. DE RONDONÓPOLIS
A Partir de: 01/04/2010 Até 01/04/2010
Processo N.: 510264/2010
Nome: (118911/1) MARIA DA GLORIA FARIAS SOUZA
Cargo/Função: (4960) ASSISTENTE DO SUS
Un. Adm: (137421) DIR. TÉCNICA DO H. R. DE RONDONÓPOLIS
A Partir de: 04/05/2010 Até 04/05/2010

Processo N.: 463095/2010

Nome: (116906/1) MARIA DE FATIMA GOMES DOS SANTOS
Cargo/Função: (4960) ASSISTENTE DO SUS
Un. Adm: (137405) GER. DE APOIO LOGISTICO DO H.R. DE RONDONÓPOLIS
A Partir de: 08/05/2010 Até 08/05/2010

Processo N.: 608062/2010

Nome: (95361/1) MARIA DE FATIMA ROSA DE JESUS
Cargo/Função: (4960) ASSISTENTE DO SUS
Un. Adm: (137421) DIR. TÉCNICA DO H. R. DE RONDONÓPOLIS
A Partir de: 10/05/2010 Até 10/05/2010

Processo N.: 157163/2010

Nome: (55618/2) MARIA DE JESUS RODRIGUES
Cargo/Função: (4944) TECNICO DO SUS
Un. Adm: (137669) DIR. TÉCNICA DO H.R.DE COLÍDER
A Partir de: 02/06/2010 Até 02/06/2010

Processo N.: 167368/2010

Nome: (55618/2) MARIA DE JESUS RODRIGUES
Cargo/Função: (4944) TECNICO DO SUS
Un. Adm: (137669) DIR. TECNICA HOSP.REG.DE COLÍDER
A Partir de: 01/01/2010 Até 01/01/2010

Processo N.: 342449/2010

Nome: (55618/2) MARIA DE JESUS RODRIGUES
Cargo/Função: (4944) TECNICO DO SUS
Un. Adm: (137669) DIR. TÉCNICA DO H.R.DE COLÍDER
A Partir de: 01/04/2010 Até 01/04/2010

Processo N.: 491193/2010

Nome: (55618/2) MARIA DE JESUS RODRIGUES
Cargo/Função: (4944) TECNICO DO SUS
Un. Adm: (137669) DIR. TÉCNICA DO H.R.DE COLÍDER
A Partir de: 01/05/2010 Até 01/05/2010

Processo N.: 675623/2010

Nome: (94461/1) MARIA DE LOURDES BRAGA MARTINS
Cargo/Função: (4960) ASSISTENTE DO SUS
Un. Adm: (137545) DIR. DO HOSP. REG. DE CÁCERES
A Partir de: 04/06/2010 Até 04/06/2010

Processo N.: 574804/2010

Nome: (94071/1) MARIA DE LOURDES SOUZA E SILVA
Cargo/Função: (4987) APOIO DE SERVICOS DO SUS
Un. Adm: (137545) DIR. DO HOSP. REG. DE CÁCERES
A Partir de: 03/05/2010 Até 03/05/2010

Processo N.: 675524/2010

Nome: (94071/1) MARIA DE LOURDES SOUZA E SILVA
Cargo/Função: (4987) APOIO DE SERVICOS DO SUS
Un. Adm: (137545) DIR. DO HOSP. REG. DE CÁCERES
A Partir de: 02/06/2010 Até 02/06/2010

Processo N.: 347589/2010

Nome: (115501/1) MARIA DE LOURDES TRINDADE CAMPANELLI
Cargo/Função: (4944) TECNICO DO SUS
Un. Adm: (137421) DIR. TÉCNICA DO H. R. DE RONDONÓPOLIS
A Partir de: 02/04/2010 Até 02/04/2010

Processo N.: 510264/2010

Nome: (115501/1) MARIA DE LOURDES TRINDADE CAMPANELLI
Cargo/Função: (4944) TECNICO DO SUS
Un. Adm: (137421) DIR. TÉCNICA DO H. R. DE RONDONÓPOLIS
A Partir de: 01/05/2010 Até 01/05/2010

Processo N.: 347701/2010

Nome: (102503/1) MARIA EDINES DA SILVA GUEDES
Cargo/Função: (4910) PROFISSIONAL NIV. SUPERIOR DO SUS
Un. Adm: (137421) DIR. TÉCNICA DO H. R. DE RONDONÓPOLIS
A Partir de: 01/04/2010 Até 01/04/2010

Processo N.: 500841/2010

Nome: (102503/1) MARIA EDINES DA SILVA GUEDES
Cargo/Função: (4910) PROFISSIONAL NIV. SUPERIOR DO SUS
Un. Adm: (137421) DIR. TÉCNICA DO H. R. DE RONDONÓPOLIS
A Partir de: 01/05/2010 Até 01/05/2010

Processo N.: 574798/2010

Nome: (89271/3) MARIA EMILIA JANELLA ALVES
Cargo/Função: (4910) PROFISSIONAL NIV. SUPERIOR DO SUS
Un. Adm: (137545) DIR. DO HOSP. REG. DE CÁCERES
A Partir de: 12/05/2010 Até 12/05/2010

Processo N.: 675524/2010

Nome: (89271/3) MARIA EMILIA JANELLA ALVES
Cargo/Função: (4910) PROFISSIONAL NIV. SUPERIOR DO SUS
Un. Adm: (137545) DIR. DO HOSP. REG. DE CÁCERES
A Partir de: 09/06/2010 Até 09/06/2010

Processo N.: 395416/2010

Nome: (95275/1) MARIA EUNICE SOUZA SILVA GARCIA
Cargo/Função: (4944) TECNICO DO SUS
Un. Adm: (137421) DIR. TÉCNICA DO H. R. DE RONDONÓPOLIS
A Partir de: 03/04/2010 Até 03/04/2010

Processo N.: 470495/2010

Nome: (95289/1) MARIA FRANCISCA DOS ANJOS TEIXEIRA
Cargo/Função: (4960) ASSISTENTE DO SUS
Un. Adm: (137421) DIR. TÉCNICA DO H. R. DE RONDONÓPOLIS
A Partir de: 02/05/2010 Até 02/05/2010

Processo N.: 491228/2010

Nome: (90050/1) MARIA HELENA DA SILVA
Cargo/Função: (4987) APOIO DE SERVICOS DO SUS
Un. Adm: (137669) DIR. TÉCNICA DO H.R.DE COLÍDER
A Partir de: 01/05/2010 Até 01/05/2010

Processo N.: 574804/2010

Nome: (97521/1) MARIA HELENA DE OLIVEIRA SANTOS
Cargo/Função: (4987) APOIO DE SERVICOS DO SUS
Un. Adm: (137545) DIR. DO HOSP. REG. DE CÁCERES
A Partir de: 03/05/2010 Até 03/05/2010

Processo N.: 675524/2010

Nome: (97521/1) MARIA HELENA DE OLIVEIRA SANTOS
Cargo/Função: (4987) APOIO DE SERVICOS DO SUS
Un. Adm: (137545) DIR. DO HOSP. REG. DE CÁCERES

A Partir de: 02/06/2010 Até 02/06/2010

Processo N.: 612518/2010

Nome: (118518/1) MARIA IDAIR RODRIGUES SILVA
Cargo/Função: (4910) PROFISSIONAL NIV. SUPERIOR DO SUS
Un. Adm: (137014) DIR. GERAL DO CIAPS ADAUTO BOTELHO
A Partir de: 01/05/2010 Até 01/05/2010

Processo N.: 668176/2010

Nome: (118518/1) MARIA IDAIR RODRIGUES SILVA
Cargo/Função: (4910) PROFISSIONAL NIV. SUPERIOR DO SUS
Un. Adm: (137014) DIR. GERAL DO CIAPS ADAUTO BOTELHO
A Partir de: 03/06/2010 Até 03/06/2010

Processo N.: 595944/2010

Nome: (90544/1) MARIA IEDA MACEDO DA SILVA
Cargo/Função: (4960) ASSISTENTE DO SUS
Un. Adm: (152218) GER. DE ENFERMAGEM
A Partir de: 01/09/2009 Até 01/09/2009

Processo N.: 467087/2010

Nome: (218054/1) MARIA ISABEL BANNACH
Cargo/Função: (4910) PROFISSIONAL NIV. SUPERIOR DO SUS
Un. Adm: (000604) HOSPITAL REGIONAL DE SORRISO
A Partir de: 17/05/2010 Até 17/05/2010

Processo N.: 656991/2010

Nome: (218054/1) MARIA ISABEL BANNACH
Cargo/Função: (4910) PROFISSIONAL NIV. SUPERIOR DO SUS
Un. Adm: (000604) HOSPITAL REGIONAL DE SORRISO
A Partir de: 02/06/2010 Até 02/06/2010

Processo N.: 574804/2010

Nome: (94473/1) MARIA JOSE DE SOUZA DA SILVA MUNIZ
Cargo/Função: (4960) ASSISTENTE DO SUS
Un. Adm: (137545) DIR. DO HOSP. REG. DE CÁCERES
A Partir de: 03/05/2010 Até 03/05/2010

Processo N.: 675524/2010

Nome: (94473/1) MARIA JOSE DE SOUZA DA SILVA MUNIZ
Cargo/Função: (4960) ASSISTENTE DO SUS
Un. Adm: (137545) DIR. DO HOSP. REG. DE CÁCERES
A Partir de: 01/06/2010 Até 01/06/2010

Processo N.: 167368/2010

Nome: (206840/2) MARIA JOSÉ DA SILVA
Cargo/Função: (4944) TECNICO DO SUS
Un. Adm: (020540) HOSPITAL REGIONAL DE COLIDER
A Partir de: 01/01/2010 Até 01/01/2010

Processo N.: 342449/2010

Nome: (206840/2) MARIA JOSÉ DA SILVA
Cargo/Função: (4944) TECNICO DO SUS
Un. Adm: (020540) HOSPITAL REGIONAL DE COLIDER
A Partir de: 02/04/2010 Até 02/04/2010

Processo N.: 491193/2010

Nome: (206840/2) MARIA JOSÉ DA SILVA
Cargo/Função: (4944) TECNICO DO SUS
Un. Adm: (020540) HOSPITAL REGIONAL DE COLIDER
A Partir de: 02/05/2010 Até 02/05/2010

Processo N.: 537163/2010

Nome: (206840/2) MARIA JOSÉ DA SILVA
Cargo/Função: (4944) TECNICO DO SUS
Un. Adm: (020540) HOSPITAL REGIONAL DE COLIDER
A Partir de: 01/06/2010 Até 01/06/2010

Processo N.: 167368/2010

Nome: (138402/2) MARIA LENI SALES EVARISTO
Cargo/Função: (4944) TECNICO DO SUS
Un. Adm: (020540) HOSPITAL REGIONAL DE COLIDER
A Partir de: 02/01/2010 Até 02/01/2010

Processo N.: 342449/2010

Nome: (138402/2) MARIA LENI SALES EVARISTO
Cargo/Função: (4944) TECNICO DO SUS
Un. Adm: (020540) HOSPITAL REGIONAL DE COLIDER
A Partir de: 02/04/2010 Até 02/04/2010

Processo N.: 491193/2010

Nome: (138402/2) MARIA LENI SALES EVARISTO
Cargo/Função: (4944) TECNICO DO SUS
Un. Adm: (020540) HOSPITAL REGIONAL DE COLIDER
A Partir de: 02/05/2010 Até 02/05/2010

Processo N.: 537163/2010

Nome: (138402/2) MARIA LENI SALES EVARISTO
Cargo/Função: (4944) TECNICO DO SUS
Un. Adm: (020540) HOSPITAL REGIONAL DE COLIDER
A Partir de: 01/06/2010 Até 01/06/2010

Processo N.: 347589/2010

Nome: (63737/2) MARIA LUCIA ALVES PADILHA
Cargo/Função: (4944) TECNICO DO SUS
Un. Adm: (137421) DIR. TÉCNICA DO H. R. DE RONDONÓPOLIS
A Partir de: 03/04/2010 Até 03/04/2010

Processo N.: 510264/2010

Nome: (63737/2) MARIA LUCIA ALVES PADILHA
Cargo/Função: (4944) TECNICO DO SUS
Un. Adm: (137421) DIR. TÉCNICA DO H. R. DE RONDONÓPOLIS
A Partir de: 03/05/2010 Até 03/05/2010

Processo N.: 538565/2010

Nome: (137899/3) MARIA LUIZA BINI
Cargo/Função: (4910) PROFISSIONAL NIV. SUPERIOR DO SUS
Un. Adm: (000604) HOSPITAL REGIONAL DE SORRISO
A Partir de: 02/04/2010 Até 02/04/2010

Processo N.: 550023/2010

Nome: (137899/3) MARIA LUIZA BINI
Cargo/Função: (4910) PROFISSIONAL NIV. SUPERIOR DO SUS
Un. Adm: (000604) HOSPITAL REGIONAL DE SORRISO
A Partir de: 07/05/2010 Até 07/05/2010

Processo N.: 167368/2010

Nome: (43668/4) MARIA MADALENA FRANCISCO DE ALMEIDA
Cargo/Função: (4944) TECNICO DO SUS

Un. Adm: (137626) DIRETORIA DO HOSPITAL REGION. DE COLIDER
A Partir de: 01/01/2010 Até 01/01/2010
Processo N.: 342449/2010

Nome: (43668/4) MARIA MADALENA FRANCISCO DE ALMEIDA
Cargo/Função: (4944) TECNICO DO SUS
Un. Adm: (137626) DIR. DO H. R. DE COLÍDER
A Partir de: 01/04/2010 Até 01/04/2010
Processo N.: 491193/2010

Nome: (43668/4) MARIA MADALENA FRANCISCO DE ALMEIDA
Cargo/Função: (4944) TECNICO DO SUS
Un. Adm: (137626) DIR. DO H. R. DE COLÍDER
A Partir de: 01/05/2010 Até 01/05/2010
Processo N.: 537163/2010

Nome: (43668/4) MARIA MADALENA FRANCISCO DE ALMEIDA
Cargo/Função: (4944) TECNICO DO SUS
Un. Adm: (137626) DIR. DO H. R. DE COLÍDER
A Partir de: 02/06/2010 Até 02/06/2010
Processo N.: 167368/2010

Nome: (207613/2) MARIA MARTA CACIANO DA SILVA
Cargo/Função: (4944) TECNICO DO SUS
Un. Adm: (020540) HOSPITAL REGIONAL DE COLIDER
A Partir de: 12/01/2010 Até 12/01/2010
Processo N.: 342449/2010

Nome: (207613/2) MARIA MARTA CACIANO DA SILVA
Cargo/Função: (4944) TECNICO DO SUS
Un. Adm: (020540) HOSPITAL REGIONAL DE COLIDER
A Partir de: 02/04/2010 Até 02/04/2010
Processo N.: 491193/2010

Nome: (207613/2) MARIA MARTA CACIANO DA SILVA
Cargo/Função: (4944) TECNICO DO SUS
Un. Adm: (020540) HOSPITAL REGIONAL DE COLIDER
A Partir de: 02/05/2010 Até 02/05/2010
Processo N.: 537163/2010

Nome: (207613/2) MARIA MARTA CACIANO DA SILVA
Cargo/Função: (4944) TECNICO DO SUS
Un. Adm: (020540) HOSPITAL REGIONAL DE COLIDER
A Partir de: 01/06/2010 Até 01/06/2010
Processo N.: 668176/2010

Nome: (91825/2) MARIA MIGUELINA TEIXEIRA DA SILVA
Cargo/Função: (4944) TECNICO DO SUS
Un. Adm: (137065) GER. TÉCNICA DO CIAPS ADAUTO BOTELHO
A Partir de: 02/06/2010 Até 02/06/2010
Processo N.: 395416/2010

Nome: (95277/2) MARIA ROCHA SILVA
Cargo/Função: (4960) ASSISTENTE DO SUS
Un. Adm: (137421) DIR. TÉCNICA DO H. R. DE RONDONÓPOLIS
A Partir de: 03/04/2010 Até 03/04/2010
Processo N.: 470495/2010

Nome: (95351/1) MARIA ROSA DA CRUZ
Cargo/Função: (4987) APOIO DE SERVICOS DO SUS
Un. Adm: (137421) DIR. TÉCNICA DO H. R. DE RONDONÓPOLIS
A Partir de: 02/05/2010 Até 02/05/2010
Processo N.: 538565/2010

Nome: (117758/3) MARIA TERESA DE SOUSA ENDRES
Cargo/Função: (4910) PROFISSIONAL NIV. SUPERIOR DO SUS
Un. Adm: (000604) HOSPITAL REGIONAL DE SORRISO
A Partir de: 07/04/2010 Até 07/04/2010
Processo N.: 550023/2010

Nome: (117758/3) MARIA TERESA DE SOUSA ENDRES
Cargo/Função: (4910) PROFISSIONAL NIV. SUPERIOR DO SUS
Un. Adm: (000604) HOSPITAL REGIONAL DE SORRISO
A Partir de: 05/05/2010 Até 05/05/2010
Processo N.: 395416/2010

Nome: (118363/1) MARIA TEREZINHA DE ALMEIDA
Cargo/Função: (4960) ASSISTENTE DO SUS
Un. Adm: (137421) DIR. TÉCNICA DO H. R. DE RONDONÓPOLIS
A Partir de: 03/04/2010 Até 03/04/2010
Processo N.: 612518/2010

Nome: (215049/1) MARILDES RIBEIRO AMORIM
Cargo/Função: (4910) PROFISSIONAL NIV. SUPERIOR DO SUS
Un. Adm: (039284) CIAPS - ADAUTO BOTELHO
A Partir de: 05/05/2010 Até 05/05/2010
Processo N.: 668176/2010

Nome: (215049/1) MARILDES RIBEIRO AMORIM
Cargo/Função: (4910) PROFISSIONAL NIV. SUPERIOR DO SUS
Un. Adm: (039284) CIAPS - ADAUTO BOTELHO
A Partir de: 01/06/2010 Até 01/06/2010
Processo N.: 612518/2010

Nome: (108644/1) MARILENE GOMES DE ARRUDA
Cargo/Função: (4910) PROFISSIONAL NIV. SUPERIOR DO SUS
Un. Adm: (137014) DIR. GERAL DO CIAPS ADAUTO BOTELHO
A Partir de: 06/05/2010 Até 06/05/2010
Processo N.: 595956/2010

Nome: (75952/2) MARILENE HILLER
Cargo/Função: (4910) PROFISSIONAL NIV. SUPERIOR DO SUS
Un. Adm: (152218) GER. DE ENFERMAGEM
A Partir de: 02/09/2009 Até 02/09/2009
Processo N.: 595962/2010

Nome: (75952/2) MARILENE HILLER
Cargo/Função: (4910) PROFISSIONAL NIV. SUPERIOR DO SUS
Un. Adm: (152218) GER. DE ENFERMAGEM
A Partir de: 04/11/2009 Até 04/11/2009
Processo N.: 595990/2010

Nome: (75952/2) MARILENE HILLER
Cargo/Função: (4910) PROFISSIONAL NIV. SUPERIOR DO SUS
Un. Adm: (152218) GER. DE ENFERMAGEM DO SAMU
A Partir de: 04/12/2010 Até 04/12/2010
Processo N.: 538565/2010

Nome: (84140/2) MARILENE MARIA FELTRIN

Cargo/Função: (4910) PROFISSIONAL NIV. SUPERIOR DO SUS
Un. Adm: (137502) DIR. TÉCNICA DO H. R. DE SORRISO
A Partir de: 03/04/2010 Até 03/04/2010
Processo N.: 550023/2010

Nome: (84140/2) MARILENE MARIA FELTRIN
Cargo/Função: (4910) PROFISSIONAL NIV. SUPERIOR DO SUS
Un. Adm: (137502) DIR. TÉCNICA DO H. R. DE SORRISO
A Partir de: 01/05/2010 Até 01/05/2010
Processo N.: 470495/2010

Nome: (114177/2) MARILUCIA PAIM
Cargo/Função: (4960) ASSISTENTE DO SUS
Un. Adm: (137421) DIR. TÉCNICA DO H. R. DE RONDONÓPOLIS
A Partir de: 02/05/2010 Até 02/05/2010
Processo N.: 614518/2010

Nome: (95591/1) MARILZA JOSE DA SILVA
Cargo/Função: (4944) TECNICO DO SUS
Un. Adm: (137014) DIR. GERAL DO CIAPS ADAUTO BOTELHO
A Partir de: 02/05/2010 Até 02/05/2010
Processo N.: 668176/2010

Nome: (95591/1) MARILZA JOSE DA SILVA
Cargo/Função: (4944) TECNICO DO SUS
Un. Adm: (137014) DIR. GERAL DO CIAPS ADAUTO BOTELHO
A Partir de: 01/06/2010 Até 01/06/2010
Processo N.: 608062/2010

Nome: (118890/1) MARINALVA ALVES DE ALMEIDA
Cargo/Função: (4960) ASSISTENTE DO SUS
Un. Adm: (137421) DIR. TÉCNICA DO H. R. DE RONDONÓPOLIS
A Partir de: 10/05/2010 Até 10/05/2010
Processo N.: 491228/2010

Nome: (97181/2) MARIO ROSARIO DE NITTO
Cargo/Função: (5665) PROF. NIVEL SUPERIOR SUS - MEDICO
Un. Adm: (137669) DIR. TÉCNICA DO H. R. DE COLÍDER
A Partir de: 06/05/2010 Até 06/05/2010
Processo N.: 600946/2010

Nome: (97181/2) MARIO ROSARIO DE NITTO
Cargo/Função: (5665) PROF. NIVEL SUPERIOR SUS - MEDICO
Un. Adm: (137669) DIR. TÉCNICA DO H. R. DE COLÍDER
A Partir de: 03/06/2010 Até 03/06/2010
Processo N.: 470495/2010

Nome: (115485/1) MARISTELA APARECIDA BONELLI CAMPOS
Cargo/Função: (4960) ASSISTENTE DO SUS
Un. Adm: (137421) DIR. TÉCNICA DO H. R. DE RONDONÓPOLIS
A Partir de: 02/05/2010 Até 02/05/2010
Processo N.: 167048/2010

Nome: (25894/2) MARLENE APARECIDA ALVES PAVARIN
Cargo/Função: (4987) APOIO DE SERVICOS DO SUS
Un. Adm: (137677) GER. DE APOIO TÉCNICO DO H. R. DE COLÍDER
A Partir de: 13/01/2010 Até 13/01/2010
Processo N.: 491228/2010

Nome: (25894/2) MARLENE APARECIDA ALVES PAVARIN
Cargo/Função: (4987) APOIO DE SERVICOS DO SUS
Un. Adm: (137677) GER. DE APOIO TÉCNICO DO H. R. DE COLÍDER
A Partir de: 02/05/2010 Até 02/05/2010
Processo N.: 574804/2010

Nome: (94066/1) MARLENILDA PEREIRA DE FATIMA
Cargo/Função: (4987) APOIO DE SERVICOS DO SUS
Un. Adm: (137545) DIR. DO HOSP. REG. DE CÁCERES
A Partir de: 02/05/2010 Até 02/05/2010
Processo N.: 347701/2010

Nome: (95589/1) MARTA HELENA MARTINS ARAUJO
Cargo/Função: (4910) PROFISSIONAL NIV. SUPERIOR DO SUS
Un. Adm: (137421) DIR. TÉCNICA DO H. R. DE RONDONÓPOLIS
A Partir de: 02/04/2010 Até 02/04/2010
Processo N.: 500841/2010

Nome: (95589/1) MARTA HELENA MARTINS ARAUJO
Cargo/Função: (4910) PROFISSIONAL NIV. SUPERIOR DO SUS
Un. Adm: (137421) DIR. TÉCNICA DO H. R. DE RONDONÓPOLIS
A Partir de: 02/05/2010 Até 02/05/2010
Processo N.: 574790/2010

Nome: (107256/1) MARY NAOMI YAMAGUTI
Cargo/Função: (4910) PROFISSIONAL NIV. SUPERIOR DO SUS
Un. Adm: (137545) DIR. DO HOSP. REG. DE CÁCERES
A Partir de: 05/04/2010 Até 05/04/2010
Processo N.: 675507/2010

Nome: (107256/1) MARY NAOMI YAMAGUTI
Cargo/Função: (4910) PROFISSIONAL NIV. SUPERIOR DO SUS
Un. Adm: (137545) DIR. DO HOSP. REG. DE CÁCERES
A Partir de: 08/06/2010 Até 08/06/2010
Processo N.: 373039/2010

Nome: (95346/1) MAURA NUNES SILVA
Cargo/Função: (4944) TECNICO DO SUS
Un. Adm: (137421) DIR. TÉCNICA DO H. R. DE RONDONÓPOLIS
A Partir de: 01/04/2010 Até 01/04/2010
Processo N.: 167368/2010

Nome: (61310/4) MEIRE TEREZINHA ALVES DE QUEIROZ
Cargo/Função: (4910) PROFISSIONAL NIV. SUPERIOR DO SUS
Un. Adm: (020540) HOSPITAL REGIONAL DE COLIDER
A Partir de: 01/01/2010 Até 01/01/2010
Processo N.: 372376/2010

Nome: (120302/1) MELANIA SALETE BONATO
Cargo/Função: (4960) ASSISTENTE DO SUS
Un. Adm: (137421) DIR. TÉCNICA DO H. R. DE RONDONÓPOLIS
A Partir de: 09/04/2010 Até 09/04/2010
Processo N.: 470492/2010

Nome: (120302/1) MELANIA SALETE BONATO
Cargo/Função: (4960) ASSISTENTE DO SUS
Un. Adm: (137421) DIR. TÉCNICA DO H. R. DE RONDONÓPOLIS
A Partir de: 01/05/2010 Até 01/05/2010
Processo N.: 467087/2010

Nome: (93159/1) MELISSA DE FATIMA CZARNOBAY
Cargo/Função: (4960) ASSISTENTE DO SUS
Un. Adm: (137529) GER. AMBULATORIAL DO H. R. DE SORRISO
A Partir de: 02/05/2010 Até 02/05/2010
Processo N.: 656991/2010

Nome: (93159/1) MELISSA DE FATIMA CZARNOBAY
Cargo/Função: (4960) ASSISTENTE DO SUS
Un. Adm: (137529) GER. AMBULATORIAL DO H. R. DE SORRISO
A Partir de: 01/06/2010 Até 01/06/2010
Processo N.: 491228/2010

Nome: (214879/1) MEREDIANA BABINOT
Cargo/Função: (4910) PROFISSIONAL NIV. SUPERIOR DO SUS
Un. Adm: (020540) HOSPITAL REGIONAL DE COLIDER
A Partir de: 01/05/2010 Até 01/05/2010
Processo N.: 600946/2010

Nome: (214879/1) MEREDIANA BABINOT
Cargo/Função: (4910) PROFISSIONAL NIV. SUPERIOR DO SUS
Un. Adm: (020540) HOSPITAL REGIONAL DE COLIDER
A Partir de: 04/06/2010 Até 04/06/2010
Processo N.: 574790/2010

Nome: (124215/3) MIQUEIAS MARQUES DA SILVA
Cargo/Função: (4944) TECNICO DO SUS
Un. Adm: (060488) HOSPITAL REGIONAL DE CACERES
A Partir de: 26/04/2010 Até 26/04/2010
Processo N.: 574798/2010

Nome: (124215/3) MIQUEIAS MARQUES DA SILVA
Cargo/Função: (4944) TECNICO DO SUS
Un. Adm: (060488) HOSPITAL REGIONAL DE CACERES
A Partir de: 03/05/2010 Até 03/05/2010
Processo N.: 470495/2010

Nome: (116905/1) MIRIAN RODRIGUES FIGUEREDO
Cargo/Função: (4960) ASSISTENTE DO SUS
Un. Adm: (137421) DIR. TÉCNICA DO H. R. DE RONDONÓPOLIS
A Partir de: 01/05/2010 Até 01/05/2010
Processo N.: 612518/2010

Nome: (116958/1) MONICA CORDENONSI BUCHMANN
Cargo/Função: (4910) PROFISSIONAL NIV. SUPERIOR DO SUS
Un. Adm: (137014) DIR. GERAL DO CIAPS ADAUTO BOTELHO
A Partir de: 01/05/2010 Até 01/05/2010
Processo N.: 668176/2010

Nome: (116958/1) MONICA CORDENONSI BUCHMANN
Cargo/Função: (4910) PROFISSIONAL NIV. SUPERIOR DO SUS
Un. Adm: (137014) DIR. GERAL DO CIAPS ADAUTO BOTELHO
A Partir de: 03/06/2010 Até 03/06/2010
Processo N.: 574798/2010

Nome: (207610/1) MONICA DE MATOS SILVA LOBO DOS SANTOS
Cargo/Função: (4944) TECNICO DO SUS
Un. Adm: (060488) HOSPITAL REGIONAL DE CACERES
A Partir de: 22/05/2010 Até 22/05/2010
Processo N.: 675524/2010

Nome: (207610/1) MONICA DE MATOS SILVA LOBO DOS SANTOS
Cargo/Função: (4944) TECNICO DO SUS
Un. Adm: (060488) HOSPITAL REGIONAL DE CACERES
A Partir de: 11/06/2010 Até 11/06/2010
Processo N.: 491228/2010

Nome: (68288/4) MORISON GRECO MENEZES
Cargo/Função: (4910) PROFISSIONAL NIV. SUPERIOR DO SUS
Un. Adm: (137669) DIR. TÉCNICA DO H. R. DE COLÍDER
A Partir de: 10/05/2010 Até 10/05/2010
Processo N.: 600946/2010

Nome: (68288/4) MORISON GRECO MENEZES
Cargo/Função: (4910) PROFISSIONAL NIV. SUPERIOR DO SUS
Un. Adm: (137669) DIR. TÉCNICA DO H. R. DE COLÍDER
A Partir de: 07/06/2010 Até 07/06/2010
Processo N.: 470495/2010

Nome: (95305/1) NAIDA MARIA DE OLIVEIRA
Cargo/Função: (4960) ASSISTENTE DO SUS
Un. Adm: (137421) DIR. TÉCNICA DO H. R. DE RONDONÓPOLIS
A Partir de: 01/05/2010 Até 01/05/2010
Processo N.: 529251/2010

Nome: (95458/1) NALDIR ERNESTO RECH
Cargo/Função: (4944) TECNICO DO SUS
Un. Adm: (137430) GER. DE APOIO TÉCNICO H. R. DE RONDONÓPOLIS
A Partir de: 03/05/2010 Até 03/05/2010
Processo N.: 612518/2010

Nome: (83887/1) NAZARIO DA SILVA GUIA
Cargo/Função: (4960) ASSISTENTE DO SUS
Un. Adm: (137014) DIR. GERAL DO CIAPS ADAUTO BOTELHO
A Partir de: 03/05/2010 Até 03/05/2010
Processo N.: 675623/2010

Nome: (73805/4) NEIDES APARECIDA DE SOUZA
Cargo/Função: (4987) APOIO DE SERVIÇOS DO SUS
Un. Adm: (137545) DIR. DO HOSP. REG. DE CÁCERES
A Partir de: 13/06/2010 Até 13/06/2010
Processo N.: 373039/2010

Nome: (95308/1) NEIVA MARIA HEINTZE
Cargo/Função: (4960) ASSISTENTE DO SUS
Un. Adm: (137421) DIR. TÉCNICA DO H. R. DE RONDONÓPOLIS
A Partir de: 03/04/2010 Até 03/04/2010
Processo N.: 470493/2010

Nome: (95308/1) NEIVA MARIA HEINTZE
Cargo/Função: (4960) ASSISTENTE DO SUS
Un. Adm: (137421) DIR. TÉCNICA DO H. R. DE RONDONÓPOLIS
A Partir de: 02/05/2010 Até 02/05/2010
Processo N.: 496266/2010

Nome: (203185/1) NELCY MARIA DIAS
Cargo/Função: (4910) PROFISSIONAL NIV. SUPERIOR DO SUS
Un. Adm: (060488) HOSPITAL REGIONAL DE CACERES
A Partir de: 13/04/2010 Até 13/04/2010

Processo N.: 574755/2010

Nome: (203185/1) NELCY MARIA DIAS
Cargo/Função: (4910) PROFISSIONAL NIV. SUPERIOR DO SUS
Un. Adm: (060488) HOSPITAL REGIONAL DE CACERES
A Partir de: 01/05/2010 Até 01/05/2010

Processo N.: 417142/2010

Nome: (120067/1) NELMA MARIA DE SOUSA MASSANEIRO
Cargo/Função: (4960) ASSISTENTE DO SUS
Un. Adm: (137421) DIR. TÉCNICA DO H. R. DE RONDONÓPOLIS
A Partir de: 03/04/2010 Até 03/04/2010
Processo N.: 501382/2010

Nome: (120067/1) NELMA MARIA DE SOUSA MASSANEIRO
Cargo/Função: (4960) ASSISTENTE DO SUS
Un. Adm: (137421) DIR. TÉCNICA DO H. R. DE RONDONÓPOLIS
A Partir de: 03/05/2010 Até 03/05/2010
Processo N.: 383517/2010

Nome: (132009/2) NELSON ROMANELLI OLMO
Cargo/Função: (5665) PROF. NIVEL SUPERIOR SUS - MEDICO
Un. Adm: (112356) HOSPITAL REGIONAL DE SORRISO
A Partir de: 03/04/2009 Até 03/04/2009
Processo N.: 383555/2010

Nome: (132009/2) NELSON ROMANELLI OLMO
Cargo/Função: (5665) PROF. NIVEL SUPERIOR SUS - MEDICO
Un. Adm: (112356) HOSPITAL REGIONAL DE SORRISO
A Partir de: 06/11/2009 Até 06/11/2009
Processo N.: 491228/2010

Nome: (32727/4) NELSON UEMURA
Cargo/Função: (4910) PROFISSIONAL NIV. SUPERIOR DO SUS
Un. Adm: (020540) HOSPITAL REGIONAL DE COLIDER
A Partir de: 18/05/2010 Até 18/05/2010
Processo N.: 600946/2010

Nome: (32727/4) NELSON UEMURA
Cargo/Função: (4910) PROFISSIONAL NIV. SUPERIOR DO SUS
Un. Adm: (020540) HOSPITAL REGIONAL DE COLIDER
A Partir de: 15/06/2010 Até 15/06/2010
Processo N.: 491228/2010

Nome: (90554/1) NELSON URIO
Cargo/Função: (4910) PROFISSIONAL NIV. SUPERIOR DO SUS
Un. Adm: (137669) DIR. TÉCNICA DO H. R. DE COLÍDER
A Partir de: 01/05/2010 Até 01/05/2010
Processo N.: 600946/2010

Nome: (90554/1) NELSON URIO
Cargo/Função: (4910) PROFISSIONAL NIV. SUPERIOR DO SUS
Un. Adm: (137669) DIR. TÉCNICA DO H. R. DE COLÍDER
A Partir de: 04/06/2010 Até 04/06/2010
Processo N.: 612518/2010

Nome: (113091/1) NENIZE SANTANA DO NASCIMENTO BRASIL
Cargo/Função: (4944) TECNICO DO SUS
Un. Adm: (137014) DIR. GERAL DO CIAPS ADAUTO BOTELHO
A Partir de: 03/05/2010 Até 03/05/2010
Processo N.: 668176/2010

Nome: (113091/1) NENIZE SANTANA DO NASCIMENTO BRASIL
Cargo/Função: (4944) TECNICO DO SUS
Un. Adm: (137014) DIR. GERAL DO CIAPS ADAUTO BOTELHO
A Partir de: 02/06/2010 Até 02/06/2010
Processo N.: 496266/2010

Nome: (97523/1) NEREIDA ALBERTINA GOMES DE ARRUDA
Cargo/Função: (5665) PROF. NIVEL SUPERIOR SUS - MEDICO
Un. Adm: (137545) DIR. DO HOSP. REG. DE CÁCERES
A Partir de: 20/04/2010 Até 20/04/2010
Processo N.: 574755/2010

Nome: (97523/1) NEREIDA ALBERTINA GOMES DE ARRUDA
Cargo/Função: (5665) PROF. NIVEL SUPERIOR SUS - MEDICO
Un. Adm: (137545) DIR. DO HOSP. REG. DE CÁCERES
A Partir de: 04/05/2010 Até 04/05/2010
Processo N.: 675507/2010

Nome: (97523/1) NEREIDA ALBERTINA GOMES DE ARRUDA
Cargo/Função: (5665) PROF. NIVEL SUPERIOR SUS - MEDICO
Un. Adm: (137545) DIR. DO HOSP. REG. DE CÁCERES
A Partir de: 01/06/2010 Até 01/06/2010
Processo N.: 417142/2010

Nome: (98783/1) NEUZA SILVA DA COSTA
Cargo/Função: (4944) TECNICO DO SUS
Un. Adm: (137421) DIR. TÉCNICA DO H. R. DE RONDONÓPOLIS
A Partir de: 02/04/2010 Até 02/04/2010
Processo N.: 501382/2010

Nome: (98783/1) NEUZA SILVA DA COSTA
Cargo/Função: (4944) TECNICO DO SUS
Un. Adm: (137421) DIR. TÉCNICA DO H. R. DE RONDONÓPOLIS
A Partir de: 02/05/2010 Até 02/05/2010
Processo N.: 470495/2010

Nome: (95278/1) NILDA MARIA MUNIZ
Cargo/Função: (4910) PROFISSIONAL NIV. SUPERIOR DO SUS
Un. Adm: (137421) DIR. TÉCNICA DO H. R. DE RONDONÓPOLIS
A Partir de: 01/05/2010 Até 01/05/2010
Processo N.: 496373/2010

Nome: (94414/1) NILSON DONIZETE SOUZA
Cargo/Função: (4960) ASSISTENTE DO SUS
Un. Adm: (137545) DIR. DO HOSP. REG. DE CÁCERES
A Partir de: 02/04/2010 Até 02/04/2010
Processo N.: 574795/2010

Nome: (94414/1) NILSON DONIZETE SOUZA
Cargo/Função: (4960) ASSISTENTE DO SUS
Un. Adm: (137545) DIR. DO HOSP. REG. DE CÁCERES
A Partir de: 02/05/2010 Até 02/05/2010
Processo N.: 675646/2010

Nome: (94414/1) NILSON DONIZETE SOUZA
Cargo/Função: (4960) ASSISTENTE DO SUS
Un. Adm: (137545) DIR. DO HOSP. REG. DE CÁCERES
A Partir de: 02/05/2010 Até 02/05/2010
Processo N.: 675646/2010

Nome: (94414/1) NILSON DONIZETE SOUZA
Cargo/Função: (4960) ASSISTENTE DO SUS
Un. Adm: (137545) DIR. DO HOSP. REG. DE CÁCERES
A Partir de: 02/05/2010 Até 02/05/2010
Processo N.: 675646/2010

Nome: (94414/1) NILSON DONIZETE SOUZA
Cargo/Função: (4960) ASSISTENTE DO SUS
Un. Adm: (137545) DIR. DO HOSP. REG. DE CÁCERES
A Partir de: 02/05/2010 Até 02/05/2010
Processo N.: 675646/2010

Nome: (94414/1) NILSON DONIZETE SOUZA
Cargo/Função: (4960) ASSISTENTE DO SUS
Un. Adm: (137545) DIR. DO HOSP. REG. DE CÁCERES
A Partir de: 02/05/2010 Até 02/05/2010
Processo N.: 675646/2010

Nome: (94414/1) NILSON DONIZETE SOUZA
Cargo/Função: (4960) ASSISTENTE DO SUS
Un. Adm: (137545) DIR. DO HOSP. REG. DE CÁCERES
A Partir de: 02/05/2010 Até 02/05/2010
Processo N.: 675646/2010

Nome: (94414/1) NILSON DONIZETE SOUZA
Cargo/Função: (4960) ASSISTENTE DO SUS
Un. Adm: (137545) DIR. DO HOSP. REG. DE CÁCERES
A Partir de: 02/05/2010 Até 02/05/2010
Processo N.: 675646/2010

A Partir de: 03/06/2010 Até 03/06/2010
 Processo N.: 608062/2010
 Nome: (94551/1) NILVA WEBER
 Cargo/Função: (4944) TECNICO DO SUS
 Un. Adm: (137421) DIR. TÉCNICA DO H. R. DE RONDONÓPOLIS
 A Partir de: 10/05/2010 Até 10/05/2010
 Processo N.: 347298/2010
 Nome: (102273/1) NORA NEY BATISTA DOS SANTOS
 Cargo/Função: (4987) APOIO DE SERVICOS DO SUS
 Un. Adm: (137405) GER. DE APOIO LOGÍSTICO DO H.R. DE RONDONÓPOLIS
 A Partir de: 03/04/2010 Até 03/04/2010
 Processo N.: 472390/2010
 Nome: (102273/1) NORA NEY BATISTA DOS SANTOS
 Cargo/Função: (4987) APOIO DE SERVICOS DO SUS
 Un. Adm: (137405) GER. DE APOIO LOGÍSTICO DO H.R. DE RONDONÓPOLIS
 A Partir de: 03/05/2010 Até 03/05/2010
 Processo N.: 612518/2010
 Nome: (90122/1) NUBIA MARIA SOUZA
 Cargo/Função: (4910) PROFISSIONAL NIV. SUPERIOR DO SUS
 Un. Adm: (137014) DIR. GERAL DO CIAPS ADAUTO BOTELHO
 A Partir de: 03/05/2010 Até 03/05/2010
 Processo N.: 668176/2010
 Nome: (90122/1) NUBIA MARIA SOUZA
 Cargo/Função: (4910) PROFISSIONAL NIV. SUPERIOR DO SUS
 Un. Adm: (137014) DIR. GERAL DO CIAPS ADAUTO BOTELHO
 A Partir de: 02/06/2010 Até 02/06/2010
 Processo N.: 394639/2010
 Nome: (95292/1) NUPERCINO PEREIRA DA CONCEICAO
 Cargo/Função: (4960) ASSISTENTE DO SUS
 Un. Adm: (137421) DIR. TÉCNICA DO H. R. DE RONDONÓPOLIS
 A Partir de: 05/04/2010 Até 05/04/2010
 Processo N.: 463094/2010
 Nome: (95292/1) NUPERCINO PEREIRA DA CONCEICAO
 Cargo/Função: (4960) ASSISTENTE DO SUS
 Un. Adm: (137421) DIR. TÉCNICA DO H. R. DE RONDONÓPOLIS
 A Partir de: 03/05/2010 Até 03/05/2010
 Processo N.: 595944/2010
 Nome: (42270/2) OCRESA PEREIRA VILAS BOAS
 Cargo/Função: (4960) ASSISTENTE DO SUS
 Un. Adm: (152218) GER. DE ENFERMAGEM
 A Partir de: 01/09/2009 Até 01/09/2009
 Processo N.: 595945/2010
 Nome: (42270/2) OCRESA PEREIRA VILAS BOAS
 Cargo/Função: (4960) ASSISTENTE DO SUS
 Un. Adm: (152218) GER. DE ENFERMAGEM
 A Partir de: 20/10/2009 Até 20/10/2009
 Processo N.: 496373/2010
 Nome: (94416/1) ODIRTHE LUCATELLI CURVO
 Cargo/Função: (4944) TECNICO DO SUS
 Un. Adm: (137545) DIR. DO HOSP. REG. DE CÁCERES
 A Partir de: 01/04/2010 Até 01/04/2010
 Processo N.: 574795/2010
 Nome: (94416/1) ODIRTHE LUCATELLI CURVO
 Cargo/Função: (4944) TECNICO DO SUS
 Un. Adm: (137545) DIR. DO HOSP. REG. DE CÁCERES
 A Partir de: 03/05/2010 Até 03/05/2010
 Processo N.: 675646/2010
 Nome: (94416/1) ODIRTHE LUCATELLI CURVO
 Cargo/Função: (4944) TECNICO DO SUS
 Un. Adm: (137545) DIR. DO HOSP. REG. DE CÁCERES
 A Partir de: 02/06/2010 Até 02/06/2010
 Processo N.: 496326/2010
 Nome: (31261/2) ONIVALDO SIMOES GARCIA
 Cargo/Função: (4910) PROFISSIONAL NIV. SUPERIOR DO SUS
 Un. Adm: (137545) DIR. DO HOSP. REG. DE CÁCERES
 A Partir de: 05/04/2010 Até 05/04/2010
 Processo N.: 675568/2010
 Nome: (31261/2) ONIVALDO SIMOES GARCIA
 Cargo/Função: (4910) PROFISSIONAL NIV. SUPERIOR DO SUS
 Un. Adm: (137545) DIR. DO HOSP. REG. DE CÁCERES
 A Partir de: 04/06/2010 Até 04/06/2010
 Processo N.: 612518/2010
 Nome: (52351/3) ONIVIO MIDON
 Cargo/Função: (4960) ASSISTENTE DO SUS
 Un. Adm: (137014) DIR. GERAL DO CIAPS ADAUTO BOTELHO
 A Partir de: 07/05/2010 Até 07/05/2010
 Processo N.: 668176/2010
 Nome: (52351/3) ONIVIO MIDON
 Cargo/Função: (4960) ASSISTENTE DO SUS
 Un. Adm: (137014) DIR. GERAL DO CIAPS ADAUTO BOTELHO
 A Partir de: 03/06/2010 Até 03/06/2010
 Processo N.: 167368/2010
 Nome: (55633/2) ORMILENE CONCEICAO SOARES
 Cargo/Função: (4944) TECNICO DO SUS
 Un. Adm: (137669) DIR. TÉCNICA DO H.R. DE COLÍDER
 A Partir de: 13/01/2010 Até 13/01/2010
 Processo N.: 491193/2010
 Nome: (55633/2) ORMILENE CONCEICAO SOARES
 Cargo/Função: (4944) TECNICO DO SUS
 Un. Adm: (137669) DIR. TÉCNICA DO H.R. DE COLÍDER
 A Partir de: 01/05/2010 Até 01/05/2010
 Processo N.: 537163/2010
 Nome: (55633/2) ORMILENE CONCEICAO SOARES
 Cargo/Função: (4944) TECNICO DO SUS
 Un. Adm: (137669) DIR. TÉCNICA DO H.R. DE COLÍDER
 A Partir de: 02/06/2010 Até 02/06/2010
 Processo N.: 491228/2010
 Nome: (204193/1) OSVALDO AMANCIO MEDEIROS
 Cargo/Função: (4910) PROFISSIONAL NIV. SUPERIOR DO SUS

Un. Adm: (020540) HOSPITAL REGIONAL DE COLIDER
 A Partir de: 04/05/2010 Até 04/05/2010
 Processo N.: 394461/2010
 Nome: (115741/1) PATRICIA LOHANNA DE SOUZA NUNES
 Cargo/Função: (4910) PROFISSIONAL NIV. SUPERIOR DO SUS
 Un. Adm: (137421) DIR. TÉCNICA DO H. R. DE RONDONÓPOLIS
 A Partir de: 06/04/2010 Até 06/04/2010
 Processo N.: 167368/2010
 Nome: (206970/1) PATRICIA YAGUCHI
 Cargo/Função: (4910) PROFISSIONAL NIV. SUPERIOR DO SUS
 Un. Adm: (020540) HOSPITAL REGIONAL DE COLIDER
 A Partir de: 02/01/2010 Até 02/01/2010
 Processo N.: 342449/2010
 Nome: (206970/1) PATRICIA YAGUCHI
 Cargo/Função: (4910) PROFISSIONAL NIV. SUPERIOR DO SUS
 Un. Adm: (020540) HOSPITAL REGIONAL DE COLIDER
 A Partir de: 02/04/2010 Até 02/04/2010
 Processo N.: 491193/2010
 Nome: (206970/1) PATRICIA YAGUCHI
 Cargo/Função: (4910) PROFISSIONAL NIV. SUPERIOR DO SUS
 Un. Adm: (020540) HOSPITAL REGIONAL DE COLIDER
 A Partir de: 02/05/2010 Até 02/05/2010
 Processo N.: 537163/2010
 Nome: (206970/1) PATRICIA YAGUCHI
 Cargo/Função: (4910) PROFISSIONAL NIV. SUPERIOR DO SUS
 Un. Adm: (020540) HOSPITAL REGIONAL DE COLIDER
 A Partir de: 01/06/2010 Até 01/06/2010
 Processo N.: 675524/2010
 Nome: (94072/1) PAULA DOMINGUES BAVILONI
 Cargo/Função: (4910) PROFISSIONAL NIV. SUPERIOR DO SUS
 Un. Adm: (137545) DIR. DO HOSP. REG. DE CÁCERES
 A Partir de: 07/06/2010 Até 07/06/2010
 Processo N.: 496326/2010
 Nome: (207092/3) PAULA FRANCIENE BATTAGLINI
 Cargo/Função: (4910) PROFISSIONAL NIV. SUPERIOR DO SUS
 Un. Adm: (060488) HOSPITAL REGIONAL DE CACERES
 A Partir de: 30/04/2010 Até 30/04/2010
 Processo N.: 612518/2010
 Nome: (45777/2) PAULINA CATARINA LEITE DIAS
 Cargo/Função: (4987) APOIO DE SERVICOS DO SUS
 Un. Adm: (137014) DIR. GERAL DO CIAPS ADAUTO BOTELHO
 A Partir de: 01/05/2010 Até 01/05/2010
 Processo N.: 595956/2010
 Nome: (115733/1) PAULO ANTONIO FERREIRA JUNIOR
 Cargo/Função: (4910) PROFISSIONAL NIV. SUPERIOR DO SUS
 Un. Adm: (152218) GER. DE ENFERMAGEM
 A Partir de: 05/09/2009 Até 05/09/2009
 Processo N.: 595962/2010
 Nome: (115733/1) PAULO ANTONIO FERREIRA JUNIOR
 Cargo/Função: (4910) PROFISSIONAL NIV. SUPERIOR DO SUS
 Un. Adm: (152218) GER. DE ENFERMAGEM
 A Partir de: 01/11/2009 Até 01/11/2009
 Processo N.: 595990/2010
 Nome: (115733/1) PAULO ANTONIO FERREIRA JUNIOR
 Cargo/Função: (4910) PROFISSIONAL NIV. SUPERIOR DO SUS
 Un. Adm: (152218) GER. DE ENFERMAGEM
 A Partir de: 04/12/2009 Até 04/12/2009
 Processo N.: 467087/2010
 Nome: (51757/5) PAULO CESAR FERREIRA
 Cargo/Função: (4960) ASSISTENTE DO SUS
 Un. Adm: (137502) DIR. TÉCNICA DO H.R. DE SORRISO
 A Partir de: 22/05/2010 Até 22/05/2010
 Processo N.: 656991/2010
 Nome: (51757/5) PAULO CESAR FERREIRA
 Cargo/Função: (4960) ASSISTENTE DO SUS
 Un. Adm: (137502) DIR. TÉCNICA DO H.R. DE SORRISO
 A Partir de: 01/06/2010 Até 01/06/2010
 Processo N.: 167368/2010
 Nome: (109080/3) PAULO DE ALBUQUERQUE VOLPATO
 Cargo/Função: (4910) PROFISSIONAL NIV. SUPERIOR DO SUS
 Un. Adm: (020540) HOSPITAL REGIONAL DE COLIDER
 A Partir de: 20/01/2010 Até 20/01/2010
 Processo N.: 467087/2010
 Nome: (69881/3) PAULO JOSE GAMBA DE OLIVEIRA
 Cargo/Função: (4910) PROFISSIONAL NIV. SUPERIOR DO SUS
 Un. Adm: (137502) DIR. TÉCNICA DO H.R. DE SORRISO
 A Partir de: 02/05/2010 Até 02/05/2010
 Processo N.: 656991/2010
 Nome: (69881/3) PAULO JOSE GAMBA DE OLIVEIRA
 Cargo/Função: (4910) PROFISSIONAL NIV. SUPERIOR DO SUS
 Un. Adm: (137502) DIR. TÉCNICA DO H.R. DE SORRISO
 A Partir de: 10/06/2010 Até 10/06/2010
 Processo N.: 346633/2010
 Nome: (95313/1) PAULO ROBERTO CINTRA
 Cargo/Função: (4987) APOIO DE SERVICOS DO SUS
 Un. Adm: (137421) DIR. TÉCNICA DO H. R. DE RONDONÓPOLIS
 A Partir de: 03/04/2010 Até 03/04/2010
 Processo N.: 505891/2010
 Nome: (95313/1) PAULO ROBERTO CINTRA
 Cargo/Função: (4987) APOIO DE SERVICOS DO SUS
 Un. Adm: (137421) DIR. TÉCNICA DO H. R. DE RONDONÓPOLIS
 A Partir de: 03/05/2010 Até 03/05/2010
 Processo N.: 491228/2010
 Nome: (110454/3) PAULO TARSO RECK DE MENDONCA
 Cargo/Função: (4910) PROFISSIONAL NIV. SUPERIOR DO SUS
 Un. Adm: (020540) HOSPITAL REGIONAL DE COLIDER
 A Partir de: 20/05/2010 Até 20/05/2010
 Processo N.: 600946/2010
 Nome: (110454/3) PAULO TARSO RECK DE MENDONCA

Cargo/Função: (4910) PROFISSIONAL NIV. SUPERIOR DO SUS
Un. Adm: (020540) HOSPITAL REGIONAL DE COLIDER
A Partir de: 17/06/2010 Até 17/06/2010
Processo N.: 470492/2010
Nome: (118889/1) PEDRO AMBROSIO DA SILVA
Cargo/Função: (4960) ASSISTENTE DO SUS
Un. Adm: (137421) DIR. TÉCNICA DO H. R. DE RONDONÓPOLIS
A Partir de: 05/05/2010 Até 05/05/2010
Processo N.: 595944/2010
Nome: (114616/1) PEDRO VICENTE DE FREITAS
Cargo/Função: (4944) TECNICO DO SUS
Un. Adm: (136107) GER. PRE-HOSPITALAR
A Partir de: 02/09/2009 Até 02/09/2009
Processo N.: 595945/2010
Nome: (114616/1) PEDRO VICENTE DE FREITAS
Cargo/Função: (4944) TECNICO DO SUS
Un. Adm: (136107) GER. PRE-HOSPITALAR
A Partir de: 06/10/2009 Até 06/10/2009
Processo N.: 167368/2010
Nome: (203073/4) RAFAELE CRISTINA LEITE
Cargo/Função: (4944) TECNICO DO SUS
Un. Adm: (020540) HOSPITAL REGIONAL DE COLIDER
A Partir de: 01/01/2010 Até 01/01/2010
Processo N.: 342449/2010
Nome: (203073/4) RAFAELE CRISTINA LEITE
Cargo/Função: (4944) TECNICO DO SUS
Un. Adm: (020540) HOSPITAL REGIONAL DE COLIDER
A Partir de: 01/04/2010 Até 01/04/2010
Processo N.: 491193/2010
Nome: (203073/4) RAFAELE CRISTINA LEITE
Cargo/Função: (4944) TECNICO DO SUS
Un. Adm: (020540) HOSPITAL REGIONAL DE COLIDER
A Partir de: 01/05/2010 Até 01/05/2010
Processo N.: 537163/2010
Nome: (203073/4) RAFAELE CRISTINA LEITE
Cargo/Função: (4944) TECNICO DO SUS
Un. Adm: (020540) HOSPITAL REGIONAL DE COLIDER
A Partir de: 02/06/2010 Até 02/06/2010
Processo N.: 612518/2010
Nome: (125132/3) RAQUEL DUARTE DE OLIVEIRA
Cargo/Função: (4944) TECNICO DO SUS
Un. Adm: (039284) CIAPS - ADAUTO BOTELHO
A Partir de: 02/05/2010 Até 02/05/2010
Processo N.: 668176/2010
Nome: (125132/3) RAQUEL DUARTE DE OLIVEIRA
Cargo/Função: (4944) TECNICO DO SUS
Un. Adm: (039284) CIAPS - ADAUTO BOTELHO
A Partir de: 01/06/2010 Até 01/06/2010
Processo N.: 467087/2010
Nome: (52486/6) REGINA DE SOUZA LIMA
Cargo/Função: (4987) APOIO DE SERVICOS DO SUS
Un. Adm: (137472) DIR. ADMINISTRATIVA E FINANCEIRA DO H.R. DE SORRISO
A Partir de: 02/05/2010 Até 02/05/2010
Processo N.: 595944/2010
Nome: (96174/2) REGINA HELENA CORREA DE SOUZA
Cargo/Função: (4944) TECNICO DO SUS
Un. Adm: (152218) GER. DE ENFERMAGEM
A Partir de: 05/09/2009 Até 05/09/2009
Processo N.: 595945/2010
Nome: (96174/2) REGINA HELENA CORREA DE SOUZA
Cargo/Função: (4944) TECNICO DO SUS
Un. Adm: (152218) GER. DE ENFERMAGEM
A Partir de: 03/10/2009 Até 03/10/2009
Processo N.: 595956/2010
Nome: (125271/1) REGINA RITA BULHOES
Cargo/Função: (4910) PROFISSIONAL NIV. SUPERIOR DO SUS
Un. Adm: (152218) GER. DE ENFERMAGEM
A Partir de: 01/09/2009 Até 01/09/2009
Processo N.: 595962/2010
Nome: (125271/1) REGINA RITA BULHOES
Cargo/Função: (4910) PROFISSIONAL NIV. SUPERIOR DO SUS
Un. Adm: (152218) GER. DE ENFERMAGEM
A Partir de: 02/11/2009 Até 02/11/2009
Processo N.: 372376/2010
Nome: (109318/2) REINALDO DE SOUZA
Cargo/Função: (4960) ASSISTENTE DO SUS
Un. Adm: (137421) DIR. TÉCNICA DO H. R. DE RONDONÓPOLIS
A Partir de: 02/04/2010 Até 02/04/2010
Processo N.: 167368/2010
Nome: (206958/2) REJAINÉ RODRIGUES MELO
Cargo/Função: (4944) TECNICO DO SUS
Un. Adm: (020540) HOSPITAL REGIONAL DE COLIDER
A Partir de: 02/01/2010 Até 02/01/2010
Processo N.: 342449/2010
Nome: (206958/2) REJAINÉ RODRIGUES MELO
Cargo/Função: (4944) TECNICO DO SUS
Un. Adm: (020540) HOSPITAL REGIONAL DE COLIDER
A Partir de: 02/04/2010 Até 02/04/2010
Processo N.: 491193/2010
Nome: (206958/2) REJAINÉ RODRIGUES MELO
Cargo/Função: (4944) TECNICO DO SUS
Un. Adm: (020540) HOSPITAL REGIONAL DE COLIDER
A Partir de: 02/05/2010 Até 02/05/2010
Processo N.: 537163/2010
Nome: (206958/2) REJAINÉ RODRIGUES MELO
Cargo/Função: (4944) TECNICO DO SUS
Un. Adm: (020540) HOSPITAL REGIONAL DE COLIDER
A Partir de: 01/06/2010 Até 01/06/2010
Processo N.: 470495/2010

Nome: (203040/1) REJANNE KELLY MOREIRA DE ROMA
Cargo/Função: (4910) PROFISSIONAL NIV. SUPERIOR DO SUS
Un. Adm: (060593) HOSPITAL REGIONAL DE RONDONÓPOLIS
A Partir de: 03/05/2010 Até 03/05/2010
Processo N.: 467087/2010
Nome: (138425/2) RENATA MATTOS COLLARES
Cargo/Função: (4910) PROFISSIONAL NIV. SUPERIOR DO SUS
Un. Adm: (000604) HOSPITAL REGIONAL DE SORRISO
A Partir de: 04/05/2010 Até 04/05/2010
Processo N.: 656991/2010
Nome: (138425/2) RENATA MATTOS COLLARES
Cargo/Função: (4910) PROFISSIONAL NIV. SUPERIOR DO SUS
Un. Adm: (000604) HOSPITAL REGIONAL DE SORRISO
A Partir de: 01/06/2010 Até 01/06/2010
Processo N.: 467087/2010
Nome: (118175/3) RENATO DAVILA BAYER
Cargo/Função: (4944) TECNICO DO SUS
Un. Adm: (000604) HOSPITAL REGIONAL DE SORRISO
A Partir de: 03/05/2010 Até 03/05/2010
Processo N.: 675623/2010
Nome: (100802/1) RINALDO DA COSTA
Cargo/Função: (4987) APOIO DE SERVICOS DO SUS
Un. Adm: (137545) DIR. DO HOSP. REG. DE CÁCERES
A Partir de: 02/06/2010 Até 02/06/2010
Processo N.: 612415/2010
Nome: (34047/1) RINALDO DE OLIVEIRA RANGEL
Cargo/Função: (4960) ASSISTENTE DO SUS
Un. Adm: (137405) GER. DE APOIO LOGÍSTICO DO H.R. DE RONDONÓPOLIS
A Partir de: 02/05/2010 Até 02/05/2010
Processo N.: 347298/2010
Nome: (118936/1) RIVAELE FERREIRA DOS SANTOS
Cargo/Função: (4987) APOIO DE SERVICOS DO SUS
Un. Adm: (137405) GER. DE APOIO LOGÍSTICO DO H.R. DE RONDONÓPOLIS
A Partir de: 01/04/2010 Até 01/04/2010
Processo N.: 472390/2010
Nome: (118936/1) RIVAELE FERREIRA DOS SANTOS
Cargo/Função: (4987) APOIO DE SERVICOS DO SUS
Un. Adm: (137405) GER. DE APOIO LOGÍSTICO DO H.R. DE RONDONÓPOLIS
A Partir de: 01/05/2010 Até 01/05/2010
Processo N.: 574798/2010
Nome: (109326/4) RIVALDO BERNARDES DA SILVA
Cargo/Função: (4944) TECNICO DO SUS
Un. Adm: (060488) HOSPITAL REGIONAL DE CÁCERES
A Partir de: 08/05/2010 Até 08/05/2010
Processo N.: 675524/2010
Nome: (109326/4) RIVALDO BERNARDES DA SILVA
Cargo/Função: (4944) TECNICO DO SUS
Un. Adm: (060488) HOSPITAL REGIONAL DE CÁCERES
A Partir de: 05/06/2010 Até 05/06/2010
Processo N.: 496440/2010
Nome: (111858/3) ROBERTO DE SABOIA BICUDO
Cargo/Função: (4910) PROFISSIONAL NIV. SUPERIOR DO SUS
Un. Adm: (060488) HOSPITAL REGIONAL DE CÁCERES
A Partir de: 03/04/2010 Até 03/04/2010
Processo N.: 574764/2010
Nome: (111858/3) ROBERTO DE SABOIA BICUDO
Cargo/Função: (4910) PROFISSIONAL NIV. SUPERIOR DO SUS
Un. Adm: (060488) HOSPITAL REGIONAL DE CÁCERES
A Partir de: 01/05/2010 Até 01/05/2010
Processo N.: 675590/2010
Nome: (111858/3) ROBERTO DE SABOIA BICUDO
Cargo/Função: (4910) PROFISSIONAL NIV. SUPERIOR DO SUS
Un. Adm: (060488) HOSPITAL REGIONAL DE CÁCERES
A Partir de: 05/06/2010 Até 05/06/2010
Processo N.: 167408/2010
Nome: (95171/1) ROBERTO FRANCISCO FERREIRA DA SILVA
Cargo/Função: (4987) APOIO DE SERVICOS DO SUS
Un. Adm: (137669) DIR. TÉCNICA HOSP. REG. DE COLÍDER
A Partir de: 01/01/2010 Até 01/01/2010
Processo N.: 491228/2010
Nome: (95171/1) ROBERTO FRANCISCO FERREIRA DA SILVA
Cargo/Função: (4987) APOIO DE SERVICOS DO SUS
Un. Adm: (137669) DIR. TÉCNICA DO H.R. DE COLÍDER
A Partir de: 01/05/2010 Até 01/05/2010
Processo N.: 600946/2010
Nome: (95171/1) ROBERTO FRANCISCO FERREIRA DA SILVA
Cargo/Função: (4987) APOIO DE SERVICOS DO SUS
Un. Adm: (137669) DIR. TÉCNICA DO H.R. DE COLÍDER
A Partir de: 01/06/2010 Até 01/06/2010
Processo N.: 675623/2010
Nome: (221535/1) ROBSON MAXIMO DA COSTA
Cargo/Função: (4960) ASSISTENTE DO SUS
Un. Adm: (060488) HOSPITAL REGIONAL DE CÁCERES
A Partir de: 01/06/2010 Até 01/06/2010
Processo N.: 491228/2010
Nome: (124413/3) RODOLFO ISSA FILHO
Cargo/Função: (4910) PROFISSIONAL NIV. SUPERIOR DO SUS
Un. Adm: (020540) HOSPITAL REGIONAL DE COLIDER
A Partir de: 04/05/2010 Até 04/05/2010
Processo N.: 600946/2010
Nome: (124413/3) RODOLFO ISSA FILHO
Cargo/Função: (4910) PROFISSIONAL NIV. SUPERIOR DO SUS
Un. Adm: (020540) HOSPITAL REGIONAL DE COLIDER
A Partir de: 07/06/2010 Até 07/06/2010
Processo N.: 467087/2010
Nome: (54566/3) RODRIGO BUCHMANN
Cargo/Função: (4910) PROFISSIONAL NIV. SUPERIOR DO SUS
Un. Adm: (137502) DIR. TÉCNICA DO H.R. DE SORRISO
A Partir de: 04/05/2010 Até 04/05/2010

Processo N.: 342449/2010
 Nome: (206896/2) RODRIGO PEREIRA DA SILVA
 Cargo/Função: (4944) TECNICO DO SUS
 Un. Adm: (020540) HOSPITAL REGIONAL DE COLIDER
 A Partir de: 02/04/2010 Até 02/04/2010

Processo N.: 491193/2010
 Nome: (206896/2) RODRIGO PEREIRA DA SILVA
 Cargo/Função: (4944) TECNICO DO SUS
 Un. Adm: (020540) HOSPITAL REGIONAL DE COLIDER
 A Partir de: 02/05/2010 Até 02/05/2010

Processo N.: 537163/2010
 Nome: (206896/2) RODRIGO PEREIRA DA SILVA
 Cargo/Função: (4944) TECNICO DO SUS
 Un. Adm: (020540) HOSPITAL REGIONAL DE COLIDER
 A Partir de: 01/06/2010 Até 01/06/2010

Processo N.: 595944/2010
 Nome: (110689/1) ROGERIO DE FIGUEIREDO
 Cargo/Função: (4944) TECNICO DO SUS
 Un. Adm: (152218) GER. DE ENFERMAGEM
 A Partir de: 01/09/2009 Até 01/09/2009

Processo N.: 595945/2010
 Nome: (110689/1) ROGERIO DE FIGUEIREDO
 Cargo/Função: (4944) TECNICO DO SUS
 Un. Adm: (152218) GER. DE ENFERMAGEM
 A Partir de: 06/10/2009 Até 06/10/2009

Processo N.: 574798/2010
 Nome: (116025/1) ROGERIO DIAS DA CUNHA RAMSDORF
 Cargo/Função: (4910) PROFISSIONAL NIV. SUPERIOR DO SUS
 Un. Adm: (137545) DIR. DO HOSP. REG. DE CÁCERES
 A Partir de: 03/05/2010 Até 03/05/2010

Processo N.: 675524/2010
 Nome: (116025/1) ROGERIO DIAS DA CUNHA RAMSDORF
 Cargo/Função: (4910) PROFISSIONAL NIV. SUPERIOR DO SUS
 Un. Adm: (137545) DIR. DO HOSP. REG. DE CÁCERES
 A Partir de: 07/06/2010 Até 07/06/2010

Processo N.: 342449/2010
 Nome: (208199/1) ROGERIO NUNES SILVA
 Cargo/Função: (4910) PROFISSIONAL NIV. SUPERIOR DO SUS
 Un. Adm: (020540) HOSPITAL REGIONAL DE COLIDER
 A Partir de: 02/04/2010 Até 02/04/2010

Processo N.: 491193/2010
 Nome: (208199/1) ROGERIO NUNES SILVA
 Cargo/Função: (4910) PROFISSIONAL NIV. SUPERIOR DO SUS
 Un. Adm: (020540) HOSPITAL REGIONAL DE COLIDER
 A Partir de: 02/05/2010 Até 02/05/2010

Processo N.: 537163/2010
 Nome: (208199/1) ROGERIO NUNES SILVA
 Cargo/Função: (4910) PROFISSIONAL NIV. SUPERIOR DO SUS
 Un. Adm: (020540) HOSPITAL REGIONAL DE COLIDER
 A Partir de: 01/06/2010 Até 01/06/2010

Processo N.: 675524/2010
 Nome: (94067/1) RONALDO ALVES DA SILVA
 Cargo/Função: (4910) PROFISSIONAL NIV. SUPERIOR DO SUS
 Un. Adm: (137545) DIR. DO HOSP. REG. DE CÁCERES
 A Partir de: 23/06/2010 Até 23/06/2010

Processo N.: 668176/2010
 Nome: (93346/1) RONALDO DA CRUZ
 Cargo/Função: (4944) TECNICO DO SUS
 Un. Adm: (137014) DIR. GERAL DO CIAPS ADAUTO BOTELHO
 A Partir de: 04/06/2010 Até 04/06/2010

Processo N.: 389189/2010
 Nome: (114170/2) RONIVALDO ARAUJO MATIAS
 Cargo/Função: (4960) ASSISTENTE DO SUS
 Un. Adm: (154555) GER. DE GESTÃO DA MACRORREGIONAL RONDONÓPOLIS
 A Partir de: 01/04/2010 Até 01/04/2010

Processo N.: 428131/2010
 Nome: (114170/2) RONIVALDO ARAUJO MATIAS
 Cargo/Função: (4960) ASSISTENTE DO SUS
 Un. Adm: (154555) GER. DE GESTÃO DA MACRORREGIONAL RONDONÓPOLIS
 A Partir de: 03/05/2010 Até 03/05/2010

Processo N.: 574755/2010
 Nome: (100825/5) ROOSEVELT RAMSAY TORRES JUNIOR
 Cargo/Função: (4910) PROFISSIONAL NIV. SUPERIOR DO SUS
 Un. Adm: (060488) HOSPITAL REGIONAL DE CACERES
 A Partir de: 06/05/2010 Até 06/05/2010

Processo N.: 574790/2010
 Nome: (100825/5) ROOSEVELT RAMSAY TORRES JUNIOR
 Cargo/Função: (4910) PROFISSIONAL NIV. SUPERIOR DO SUS
 Un. Adm: (060488) HOSPITAL REGIONAL DE CACERES
 A Partir de: 08/04/2010 Até 08/04/2010

Processo N.: 675507/2010
 Nome: (100825/5) ROOSEVELT RAMSAY TORRES JUNIOR
 Cargo/Função: (4910) PROFISSIONAL NIV. SUPERIOR DO SUS
 Un. Adm: (060488) HOSPITAL REGIONAL DE CACERES
 A Partir de: 03/06/2010 Até 03/06/2010

Processo N.: 668176/2010
 Nome: (90341/1) ROSALIA SILVA SOUZA
 Cargo/Função: (4987) APOIO DE SERVICOS DO SUS
 Un. Adm: (137014) DIR. GERAL DO CIAPS ADAUTO BOTELHO
 A Partir de: 12/06/2010 Até 12/06/2010

Processo N.: 612518/2010
 Nome: (43338/2) ROSALINA RIBEIRO MACHADO
 Cargo/Função: (4944) TECNICO DO SUS
 Un. Adm: (137014) DIR. GERAL DO CIAPS ADAUTO BOTELHO
 A Partir de: 02/05/2010 Até 02/05/2010

Processo N.: 668176/2010
 Nome: (43338/2) ROSALINA RIBEIRO MACHADO
 Cargo/Função: (4944) TECNICO DO SUS
 Un. Adm: (137014) DIR. GERAL DO CIAPS ADAUTO BOTELHO

A Partir de: 01/06/2010 Até 01/06/2010

Processo N.: 347701/2010
 Nome: (96168/1) ROSANA PIRES CORREA PEREIRA
 Cargo/Função: (4944) TECNICO DO SUS
 Un. Adm: (137421) DIR. TÉCNICA DO H. R. DE RONDONÓPOLIS
 A Partir de: 01/04/2010 Até 01/04/2010

Processo N.: 500841/2010
 Nome: (96168/1) ROSANA PIRES CORREA PEREIRA
 Cargo/Função: (4944) TECNICO DO SUS
 Un. Adm: (137421) DIR. TÉCNICA DO H. R. DE RONDONÓPOLIS
 A Partir de: 03/05/2010 Até 03/05/2010

Processo N.: 612518/2010
 Nome: (43732/2) ROSANGELA APARECIDA DE LUCAS
 Cargo/Função: (4960) ASSISTENTE DO SUS
 Un. Adm: (137014) DIR. GERAL DO CIAPS ADAUTO BOTELHO
 A Partir de: 03/05/2010 Até 03/05/2010

Processo N.: 394588/2010
 Nome: (93821/4) ROSANGELA APARECIDA SERRANO
 Cargo/Função: (4987) APOIO DE SERVICOS DO SUS
 Un. Adm: (137421) DIR. TÉCNICA DO H. R. DE RONDONÓPOLIS
 A Partir de: 01/04/2010 Até 01/04/2010

Processo N.: 463196/2010
 Nome: (93821/4) ROSANGELA APARECIDA SERRANO
 Cargo/Função: (4987) APOIO DE SERVICOS DO SUS
 Un. Adm: (137421) DIR. TÉCNICA DO H. R. DE RONDONÓPOLIS
 A Partir de: 03/05/2010 Até 03/05/2010

Processo N.: 595956/2010
 Nome: (93991/2) ROSANGELA MARQUES FIGUEIREDO IWASAKI
 Cargo/Função: (4910) PROFISSIONAL NIV. SUPERIOR DO SUS
 Un. Adm: (152218) GER. DE ENFERMAGEM
 A Partir de: 12/09/2009 Até 12/09/2009

Processo N.: 595962/2010
 Nome: (93991/2) ROSANGELA MARQUES FIGUEIREDO IWASAKI
 Cargo/Função: (4910) PROFISSIONAL NIV. SUPERIOR DO SUS
 Un. Adm: (152218) GER. DE ENFERMAGEM
 A Partir de: 10/11/2009 Até 10/11/2009

Processo N.: 595956/2010
 Nome: (62691/3) ROSE APARECIDA DE SOUZA BARROS
 Cargo/Função: (4910) PROFISSIONAL NIV. SUPERIOR DO SUS
 Un. Adm: (152218) GER. DE ENFERMAGEM
 A Partir de: 03/09/2009 Até 03/09/2009

Processo N.: 595962/2010
 Nome: (62691/3) ROSE APARECIDA DE SOUZA BARROS
 Cargo/Função: (4910) PROFISSIONAL NIV. SUPERIOR DO SUS
 Un. Adm: (152218) GER. DE ENFERMAGEM
 A Partir de: 05/11/2009 Até 05/11/2009

Processo N.: 491228/2010
 Nome: (118172/3) ROSEANE WEBSTER NOGUEIRA
 Cargo/Função: (4910) PROFISSIONAL NIV. SUPERIOR DO SUS
 Un. Adm: (020540) HOSPITAL REGIONAL DE COLIDER
 A Partir de: 23/05/2010 Até 23/05/2010

Processo N.: 600946/2010
 Nome: (118172/3) ROSEANE WEBSTER NOGUEIRA
 Cargo/Função: (4910) PROFISSIONAL NIV. SUPERIOR DO SUS
 Un. Adm: (020540) HOSPITAL REGIONAL DE COLIDER
 A Partir de: 13/06/2010 Até 13/06/2010

Processo N.: 470493/2010
 Nome: (118866/1) ROSELI DA SILVA VIANA
 Cargo/Função: (4960) ASSISTENTE DO SUS
 Un. Adm: (137421) DIR. TÉCNICA DO H. R. DE RONDONÓPOLIS
 A Partir de: 05/05/2010 Até 05/05/2010

Processo N.: 656991/2010
 Nome: (43435/2) ROSELI DICKMANN
 Cargo/Função: (4987) APOIO DE SERVICOS DO SUS
 Un. Adm: (137502) DIR. TÉCNICA DO H. R. DE SORRISO
 A Partir de: 02/06/2010 Até 02/06/2010

Processo N.: 538565/2010
 Nome: (47083/2) ROSEMARY SCHMIDT
 Cargo/Função: (4910) PROFISSIONAL NIV. SUPERIOR DO SUS
 Un. Adm: (137502) DIR. TÉCNICA DO H. R. DE SORRISO
 A Partir de: 08/04/2010 Até 08/04/2010

Processo N.: 550023/2010
 Nome: (47083/2) ROSEMARY SCHMIDT
 Cargo/Função: (4910) PROFISSIONAL NIV. SUPERIOR DO SUS
 Un. Adm: (137502) DIR. TÉCNICA DO H. R. DE SORRISO
 A Partir de: 06/05/2010 Até 06/05/2010

Processo N.: 167368/2010
 Nome: (138418/2) ROSIENE APARECIDA RIBEIRO
 Cargo/Função: (4944) TECNICO DO SUS
 Un. Adm: (020540) HOSPITAL REGIONAL DE COLIDER
 A Partir de: 01/01/2010 Até 01/01/2010

Processo N.: 342449/2010
 Nome: (138418/2) ROSIENE APARECIDA RIBEIRO
 Cargo/Função: (4944) TECNICO DO SUS
 Un. Adm: (020540) HOSPITAL REGIONAL DE COLIDER
 A Partir de: 01/04/2010 Até 01/04/2010

Processo N.: 491193/2010
 Nome: (138418/2) ROSIENE APARECIDA RIBEIRO
 Cargo/Função: (4944) TECNICO DO SUS
 Un. Adm: (020540) HOSPITAL REGIONAL DE COLIDER
 A Partir de: 03/05/2010 Até 03/05/2010

Processo N.: 537163/2010
 Nome: (138418/2) ROSIENE APARECIDA RIBEIRO
 Cargo/Função: (4944) TECNICO DO SUS
 Un. Adm: (020540) HOSPITAL REGIONAL DE COLIDER
 A Partir de: 02/06/2010 Até 02/06/2010

Processo N.: 167368/2010
 Nome: (122726/2) ROSILEI ADRIANE RECH DOS SANTOS
 Cargo/Função: (4944) TECNICO DO SUS

Un. Adm: (020540) HOSPITAL REGIONAL DE COLIDER
A Partir de: 11/01/2010 Até 11/01/2010
Processo N.: 342449/2010

Nome: (122726/2) ROSILEI ADRIANE RECH DOS SANTOS
Cargo/Função: (4944) TECNICO DO SUS
Un. Adm: (020540) HOSPITAL REGIONAL DE COLIDER
A Partir de: 01/04/2010 Até 01/04/2010
Processo N.: 491193/2010

Nome: (122726/2) ROSILEI ADRIANE RECH DOS SANTOS
Cargo/Função: (4944) TECNICO DO SUS
Un. Adm: (020540) HOSPITAL REGIONAL DE COLIDER
A Partir de: 01/05/2010 Até 01/05/2010
Processo N.: 537163/2010

Nome: (122726/2) ROSILEI ADRIANE RECH DOS SANTOS
Cargo/Função: (4944) TECNICO DO SUS
Un. Adm: (020540) HOSPITAL REGIONAL DE COLIDER
A Partir de: 02/06/2010 Até 02/06/2010
Processo N.: 496326/2010

Nome: (127129/2) ROSILEI DO CARMO STAFFORTI
Cargo/Função: (4944) TECNICO DO SUS
Un. Adm: (060488) HOSPITAL REGIONAL DE CACERES
A Partir de: 22/04/2010 Até 22/04/2010
Processo N.: 675568/2010

Nome: (127129/2) ROSILEI DO CARMO STAFFORTI
Cargo/Função: (4944) TECNICO DO SUS
Un. Adm: (060488) HOSPITAL REGIONAL DE CACERES
A Partir de: 12/06/2010 Até 12/06/2010
Processo N.: 372376/2010

Nome: (98741/1) ROSILENE LARA DE FREITAS
Cargo/Função: (4944) TECNICO DO SUS
Un. Adm: (137421) DIR. TÉCNICA DO H. R. DE RONDONÓPOLIS
A Partir de: 01/04/2010 Até 01/04/2010
Processo N.: 470492/2010

Nome: (98741/1) ROSILENE LARA DE FREITAS
Cargo/Função: (4944) TECNICO DO SUS
Un. Adm: (137421) DIR. TÉCNICA DO H. R. DE RONDONÓPOLIS
A Partir de: 05/05/2010 Até 05/05/2010
Processo N.: 496373/2010

Nome: (94498/1) ROSIMEIRE CRUZ DE ARAUJO
Cargo/Função: (4944) TECNICO DO SUS
Un. Adm: (137545) DIR. DO HOSP. REG. DE CACERES
A Partir de: 20/04/2011 Até 20/04/2011
Processo N.: 675646/2010

Nome: (94498/1) ROSIMEIRE CRUZ DE ARAUJO
Cargo/Função: (4944) TECNICO DO SUS
Un. Adm: (137545) DIR. DO HOSP. REG. DE CACERES
A Partir de: 01/06/2010 Até 01/06/2010
Processo N.: 491228/2010

Nome: (127507/2) ROSSANA KOTECKI
Cargo/Função: (4910) PROFISSIONAL NIV. SUPERIOR DO SUS
Un. Adm: (020540) HOSPITAL REGIONAL DE COLIDER
A Partir de: 10/05/2010 Até 10/05/2010
Processo N.: 612518/2010

Nome: (106799/1) ROZANE VITORASSI
Cargo/Função: (4960) ASSISTENTE DO SUS
Un. Adm: (137014) DIR. GERAL DO CIAPS ADAUTO BOTELHO
A Partir de: 04/05/2010 Até 04/05/2010
Processo N.: 668176/2010

Nome: (106799/1) ROZANE VITORASSI
Cargo/Função: (4960) ASSISTENTE DO SUS
Un. Adm: (137014) DIR. GERAL DO CIAPS ADAUTO BOTELHO
A Partir de: 07/06/2010 Até 07/06/2010
Processo N.: 167408/2010

Nome: (138369/3) ROZANGELA DE JESUS COSTA DA SILVA
Cargo/Função: (4944) TECNICO DO SUS
Un. Adm: (020540) HOSPITAL REGIONAL DE COLIDER
A Partir de: 01/01/2010 Até 01/01/2010
Processo N.: 491228/2010

Nome: (138369/3) ROZANGELA DE JESUS COSTA DA SILVA
Cargo/Função: (4944) TECNICO DO SUS
Un. Adm: (020540) HOSPITAL REGIONAL DE COLIDER
A Partir de: 01/05/2010 Até 01/05/2010
Processo N.: 600946/2010

Nome: (138369/3) ROZANGELA DE JESUS COSTA DA SILVA
Cargo/Função: (4944) TECNICO DO SUS
Un. Adm: (020540) HOSPITAL REGIONAL DE COLIDER
A Partir de: 02/06/2010 Até 02/06/2010
Processo N.: 467087/2010

Nome: (117766/3) ROZANI MARI SARTOR HUFF
Cargo/Função: (4960) ASSISTENTE DO SUS
Un. Adm: (000604) HOSPITAL REGIONAL DE SORRISO
A Partir de: 02/05/2010 Até 02/05/2010
Processo N.: 462623/2010

Nome: (95201/1) RUBENS MORAES DOS SANTOS
Cargo/Função: (4960) ASSISTENTE DO SUS
Un. Adm: (137405) GER. DE APOIO LOGÍSTICO DO H. R. DE RONDONÓPOLIS
A Partir de: 01/05/2010 Até 01/05/2010
Processo N.: 347298/2010

Nome: (117107/1) RUBENS ZANARDINI
Cargo/Função: (4987) APOIO DE SERVICOS DO SUS
Un. Adm: (137405) GER. DE APOIO LOGÍSTICO DO H. R. DE RONDONÓPOLIS
A Partir de: 03/04/2010 Até 03/04/2010
Processo N.: 472390/2010

Nome: (117107/1) RUBENS ZANARDINI
Cargo/Função: (4987) APOIO DE SERVICOS DO SUS
Un. Adm: (137405) GER. DE APOIO LOGÍSTICO DO H. R. DE RONDONÓPOLIS
A Partir de: 03/05/2010 Até 03/05/2010
Processo N.: 538565/2010

Nome: (106339/1) RUDIMAR MENEGOTTO

Cargo/Função: (4910) PROFISSIONAL NIV. SUPERIOR DO SUS
Un. Adm: (137502) DIR. TÉCNICA DO H. R. DE SORRISO
A Partir de: 03/04/2010 Até 03/04/2010
Processo N.: 550023/2010

Nome: (106339/1) RUDIMAR MENEGOTTO
Cargo/Função: (4910) PROFISSIONAL NIV. SUPERIOR DO SUS
Un. Adm: (137502) DIR. TÉCNICA DO H. R. DE SORRISO
A Partir de: 01/05/2010 Até 01/05/2010
Processo N.: 167368/2010

Nome: (219987/1) RUTE CORREA SOUZA DOS SANTOS
Cargo/Função: (4944) TECNICO DO SUS
Un. Adm: (020540) HOSPITAL REGIONAL DE COLIDER
A Partir de: 12/01/2010 Até 12/01/2010
Processo N.: 167368/2010

Nome: (43738/2) SALETE ELIAS DA CONCEICAO
Cargo/Função: (4960) ASSISTENTE DO SUS
Un. Adm: (137669) DIR. TÉCNICA HOSP. REG. DE COLÍDER
A Partir de: 01/01/2010 Até 01/01/2010
Processo N.: 342449/2010

Nome: (43738/2) SALETE ELIAS DA CONCEICAO
Cargo/Função: (4960) ASSISTENTE DO SUS
Un. Adm: (137669) DIR. TÉCNICA DO H. R. DE COLÍDER
A Partir de: 01/04/2010 Até 01/04/2010
Processo N.: 491193/2010

Nome: (43738/2) SALETE ELIAS DA CONCEICAO
Cargo/Função: (4960) ASSISTENTE DO SUS
Un. Adm: (137669) DIR. TÉCNICA DO H. R. DE COLÍDER
A Partir de: 01/05/2010 Até 01/05/2010
Processo N.: 443744/2010

Nome: (95217/1) SALVADOR ROSA GONÇALVES FILHO
Cargo/Função: (4944) TECNICO DO SUS
Un. Adm: (137430) GER. DE APOIO TÉCNICO H. R. DE RONDONÓPOLIS
A Partir de: 01/04/2010 Até 01/04/2010
Processo N.: 529251/2010

Nome: (95217/1) SALVADOR ROSA GONÇALVES FILHO
Cargo/Função: (4944) TECNICO DO SUS
Un. Adm: (137430) GER. DE APOIO TÉCNICO H. R. DE RONDONÓPOLIS
A Partir de: 09/05/2010 Até 09/05/2010
Processo N.: 538565/2010

Nome: (90055/1) SAMIA MORAES BITTENCOURT
Cargo/Função: (4910) PROFISSIONAL NIV. SUPERIOR DO SUS
Un. Adm: (137502) DIR. TÉCNICA DO H. R. DE SORRISO
A Partir de: 06/04/2010 Até 06/04/2010
Processo N.: 550023/2010

Nome: (90055/1) SAMIA MORAES BITTENCOURT
Cargo/Função: (4910) PROFISSIONAL NIV. SUPERIOR DO SUS
Un. Adm: (137502) DIR. TÉCNICA DO H. R. DE SORRISO
A Partir de: 02/05/2010 Até 02/05/2010
Processo N.: 496326/2010

Nome: (95601/1) SAMMY APARECIDA DE SOUZA AMORIM
Cargo/Função: (4910) PROFISSIONAL NIV. SUPERIOR DO SUS
Un. Adm: (137545) DIR. DO HOSP. REG. DE CACERES
A Partir de: 05/04/2010 Até 05/04/2010
Processo N.: 574812/2010

Nome: (95601/1) SAMMY APARECIDA DE SOUZA AMORIM
Cargo/Função: (4910) PROFISSIONAL NIV. SUPERIOR DO SUS
Un. Adm: (137545) DIR. DO HOSP. REG. DE CACERES
A Partir de: 17/05/2010 Até 17/05/2010
Processo N.: 675568/2010

Nome: (95601/1) SAMMY APARECIDA DE SOUZA AMORIM
Cargo/Função: (4910) PROFISSIONAL NIV. SUPERIOR DO SUS
Un. Adm: (137545) DIR. DO HOSP. REG. DE CACERES
A Partir de: 01/06/2010 Até 01/06/2010
Processo N.: 595956/2010

Nome: (117985/1) SANDRA MARIA DA SILVA GUIMARÃES
Cargo/Função: (4910) PROFISSIONAL NIV. SUPERIOR DO SUS
Un. Adm: (152218) GER. DE ENFERMAGEM
A Partir de: 04/09/2009 Até 04/09/2009
Processo N.: 595962/2010

Nome: (117985/1) SANDRA MARIA DA SILVA GUIMARÃES
Cargo/Função: (4910) PROFISSIONAL NIV. SUPERIOR DO SUS
Un. Adm: (152218) GER. DE ENFERMAGEM
A Partir de: 02/11/2009 Até 02/11/2009
Processo N.: 595990/2010

Nome: (117985/1) SANDRA MARIA DA SILVA GUIMARÃES
Cargo/Função: (4910) PROFISSIONAL NIV. SUPERIOR DO SUS
Un. Adm: (152218) GER. DE ENFERMAGEM
A Partir de: 03/12/2009 Até 03/12/2009
Processo N.: 538565/2010

Nome: (47143/2) SANDRA REGINA BOIM MAGGIONI
Cargo/Função: (4910) PROFISSIONAL NIV. SUPERIOR DO SUS
Un. Adm: (137502) DIR. TÉCNICA DO H. R. DE SORRISO
A Partir de: 06/04/2010 Até 06/04/2010
Processo N.: 550023/2010

Nome: (47143/2) SANDRA REGINA BOIM MAGGIONI
Cargo/Função: (4910) PROFISSIONAL NIV. SUPERIOR DO SUS
Un. Adm: (137502) DIR. TÉCNICA DO H. R. DE SORRISO
A Partir de: 03/05/2010 Até 03/05/2010
Processo N.: 167368/2010

Nome: (206844/2) SEBASTIANA ADRIANA DO NASCIMENTO BARBOSA
Cargo/Função: (4944) TECNICO DO SUS
Un. Adm: (020540) HOSPITAL REGIONAL DE COLIDER
A Partir de: 01/01/2010 Até 01/01/2010
Processo N.: 342449/2010

Nome: (206844/2) SEBASTIANA ADRIANA DO NASCIMENTO BARBOSA
Cargo/Função: (4944) TECNICO DO SUS
Un. Adm: (020540) HOSPITAL REGIONAL DE COLIDER
A Partir de: 01/04/2010 Até 01/04/2010
Processo N.: 491193/2010

Nome: (206844/2) SEBASTIANA ADRIANA DO NASCIMENTO BARBOSA
Cargo/Função: (4944) TECNICO DO SUS
Un. Adm: (020540) HOSPITAL REGIONAL DE COLIDER
A Partir de: 03/05/2010 Até 03/05/2010
Processo N.: 537163/2010

Nome: (206844/2) SEBASTIANA ADRIANA DO NASCIMENTO BARBOSA
Cargo/Função: (4944) TECNICO DO SUS
Un. Adm: (020540) HOSPITAL REGIONAL DE COLIDER
A Partir de: 02/06/2010 Até 02/06/2010
Processo N.: 595944/2010

Nome: (90129/1) SEBASTIANA SANTOS DE SOUSA LIMA
Cargo/Função: (4960) ASSISTENTE DO SUS
Un. Adm: (152218) GER. DE ENFERMAGEM
A Partir de: 03/09/2009 Até 03/09/2009
Processo N.: 595945/2010

Nome: (90129/1) SEBASTIANA SANTOS DE SOUSA LIMA
Cargo/Função: (4960) ASSISTENTE DO SUS
Un. Adm: (152218) GER. DE ENFERMAGEM
A Partir de: 01/10/2009 Até 01/10/2009
Processo N.: 395416/2010

Nome: (118351/1) SELMA DE MOURA
Cargo/Função: (4960) ASSISTENTE DO SUS
Un. Adm: (137421) DIR. TÉCNICA DO H. R. DE RONDONÓPOLIS
A Partir de: 07/04/2010 Até 07/04/2010
Processo N.: 347701/2010

Nome: (118594/1) SENIRA SANTINA VENDRUSCULO
Cargo/Função: (4960) ASSISTENTE DO SUS
Un. Adm: (137421) DIR. TÉCNICA DO H. R. DE RONDONÓPOLIS
A Partir de: 02/04/2010 Até 02/04/2010
Processo N.: 500841/2010

Nome: (118594/1) SENIRA SANTINA VENDRUSCULO
Cargo/Função: (4960) ASSISTENTE DO SUS
Un. Adm: (137421) DIR. TÉCNICA DO H. R. DE RONDONÓPOLIS
A Partir de: 05/05/2010 Até 05/05/2010
Processo N.: 496266/2010

Nome: (111831/3) SERGIO ADRIANO GOMES DE ARRUDA
Cargo/Função: (4910) PROFISSIONAL NIV. SUPERIOR DO SUS
Un. Adm: (060488) HOSPITAL REGIONAL DE CACERES
A Partir de: 01/04/2010 Até 01/04/2010
Processo N.: 574755/2010

Nome: (111831/3) SERGIO ADRIANO GOMES DE ARRUDA
Cargo/Função: (4910) PROFISSIONAL NIV. SUPERIOR DO SUS
Un. Adm: (060488) HOSPITAL REGIONAL DE CACERES
A Partir de: 01/05/2010 Até 01/05/2010
Processo N.: 167408/2010

Nome: (43741/2) SERGIO DOS SANTOS POLIDORO
Cargo/Função: (4960) ASSISTENTE DO SUS
Un. Adm: (137677) GER. DE APOIO TÉCNICO HOSP. REG. DE COLÍDER
A Partir de: 01/01/2010 Até 01/01/2010
Processo N.: 491228/2010

Nome: (113238/3) SERGIO RICARDO DE MELO
Cargo/Função: (4910) PROFISSIONAL NIV. SUPERIOR DO SUS
Un. Adm: (020540) HOSPITAL REGIONAL DE COLIDER
A Partir de: 01/05/2010 Até 01/05/2010
Processo N.: 600946/2010

Nome: (113238/3) SERGIO RICARDO DE MELO
Cargo/Função: (4910) PROFISSIONAL NIV. SUPERIOR DO SUS
Un. Adm: (020540) HOSPITAL REGIONAL DE COLIDER
A Partir de: 05/06/2010 Até 05/06/2010
Processo N.: 470495/2010

Nome: (73195/3) SERGIO RICARDO MORAES
Cargo/Função: (4910) PROFISSIONAL NIV. SUPERIOR DO SUS
Un. Adm: (137421) DIR. TÉCNICA DO H. R. DE RONDONÓPOLIS
A Partir de: 24/05/2010 Até 24/05/2010
Processo N.: 167408/2010

Nome: (215032/1) SERGIO ROMUALDO DOS SANTOS
Cargo/Função: (4944) TECNICO DO SUS
Un. Adm: (020540) HOSPITAL REGIONAL DE COLIDER
A Partir de: 04/01/2010 Até 04/01/2010
Processo N.: 491228/2010

Nome: (215032/1) SERGIO ROMUALDO DOS SANTOS
Cargo/Função: (4944) TECNICO DO SUS
Un. Adm: (020540) HOSPITAL REGIONAL DE COLIDER
A Partir de: 05/05/2010 Até 05/05/2010
Processo N.: 600946/2010

Nome: (215032/1) SERGIO ROMUALDO DOS SANTOS
Cargo/Função: (4944) TECNICO DO SUS
Un. Adm: (020540) HOSPITAL REGIONAL DE COLIDER
A Partir de: 05/06/2010 Até 05/06/2010
Processo N.: 467087/2010

Nome: (89634/1) SHIRLEY TEIXEIRA DA CUNHA
Cargo/Função: (4944) TECNICO DO SUS
Un. Adm: (137529) GER. AMBULATORIAL DO H. R. DE SORRISO
A Partir de: 05/05/2010 Até 05/05/2010
Processo N.: 656991/2010

Nome: (89634/1) SHIRLEY TEIXEIRA DA CUNHA
Cargo/Função: (4944) TECNICO DO SUS
Un. Adm: (137529) GER. AMBULATORIAL DO H. R. DE SORRISO
A Partir de: 01/06/2010 Até 01/06/2010
Processo N.: 347549/2010

Nome: (95218/1) SIDNEY DE LOURDES JESUS
Cargo/Função: (4987) APOIO DE SERVICOS DO SUS
Un. Adm: (137421) DIR. TÉCNICA DO H. R. DE RONDONÓPOLIS
A Partir de: 02/04/2010 Até 02/04/2010
Processo N.: 505916/2010

Nome: (95218/1) SIDNEY DE LOURDES JESUS
Cargo/Função: (4987) APOIO DE SERVICOS DO SUS
Un. Adm: (137421) DIR. TÉCNICA DO H. R. DE RONDONÓPOLIS
A Partir de: 02/05/2010 Até 02/05/2010

Processo N.: 467761/2010

Nome: (95213/1) SILVANA APARECIDA DA SILVA RODRIGUES
Cargo/Função: (4960) ASSISTENTE DO SUS
Un. Adm: (137421) DIR. TÉCNICA DO H. R. DE RONDONÓPOLIS
A Partir de: 03/04/2010 Até 03/04/2010
Processo N.: 612518/2010

Nome: (123871/1) SILVANA MORAES DEVAUX
Cargo/Função: (4910) PROFISSIONAL NIV. SUPERIOR DO SUS
Un. Adm: (137014) DIR. GERAL DO CIAPS ADAUTO BOTELHO
A Partir de: 01/05/2010 Até 01/05/2010
Processo N.: 668176/2010

Nome: (123871/1) SILVANA MORAES DEVAUX
Cargo/Função: (4910) PROFISSIONAL NIV. SUPERIOR DO SUS
Un. Adm: (137014) DIR. GERAL DO CIAPS ADAUTO BOTELHO
A Partir de: 03/06/2010 Até 03/06/2010
Processo N.: 467087/2010

Nome: (90053/1) SILVANIA BARON EHRHARDT
Cargo/Função: (4987) APOIO DE SERVICOS DO SUS
Un. Adm: (137502) DIR. TÉCNICA DO H. R. DE SORRISO
A Partir de: 02/05/2010 Até 02/05/2010
Processo N.: 656991/2010

Nome: (90053/1) SILVANIA BARON EHRHARDT
Cargo/Função: (4987) APOIO DE SERVICOS DO SUS
Un. Adm: (137502) DIR. TÉCNICA DO H. R. DE SORRISO
A Partir de: 02/06/2010 Até 02/06/2010
Processo N.: 467761/2010

Nome: (214889/1) SIMONE FERREIRA DA SILVA
Cargo/Função: (4944) TECNICO DO SUS
Un. Adm: (060593) HOSPITAL REGIONAL DE RONDONOPOLIS
A Partir de: 02/04/2010 Até 02/04/2010
Processo N.: 595956/2010

Nome: (93424/1) SIMONE VIEIRA ROCHA
Cargo/Função: (4910) PROFISSIONAL NIV. SUPERIOR DO SUS
Un. Adm: (152188) DIRETORIA-GERAL DO SERV. DE ATEND. MÓVEL DE URG. SUS
A Partir de: 01/09/2009 Até 01/09/2009
Processo N.: 595990/2010

Nome: (93424/1) SIMONE VIEIRA ROCHA
Cargo/Função: (4910) PROFISSIONAL NIV. SUPERIOR DO SUS
Un. Adm: (152188) DIRETORIA-GERAL DO SERV. DE ATEND. MÓVEL DE URG. SUS
A Partir de: 01/12/2009 Até 01/12/2009
Processo N.: 167368/2010

Nome: (123623/3) SIVIANO LLOPIS DE ARRUDA
Cargo/Função: (4944) TECNICO DO SUS
Un. Adm: (020540) HOSPITAL REGIONAL DE COLIDER
A Partir de: 02/01/2010 Até 02/01/2010
Processo N.: 342449/2010

Nome: (123623/3) SIVIANO LLOPIS DE ARRUDA
Cargo/Função: (4944) TECNICO DO SUS
Un. Adm: (020540) HOSPITAL REGIONAL DE COLIDER
A Partir de: 02/04/2010 Até 02/04/2010
Processo N.: 491193/2010

Nome: (123623/3) SIVIANO LLOPIS DE ARRUDA
Cargo/Função: (4944) TECNICO DO SUS
Un. Adm: (020540) HOSPITAL REGIONAL DE COLIDER
A Partir de: 02/05/2010 Até 02/05/2010
Processo N.: 537163/2010

Nome: (123623/3) SIVIANO LLOPIS DE ARRUDA
Cargo/Função: (4944) TECNICO DO SUS
Un. Adm: (020540) HOSPITAL REGIONAL DE COLIDER
A Partir de: 01/06/2010 Até 01/06/2010
Processo N.: 167408/2010

Nome: (95169/1) SONIA APARECIDA CANDIDO
Cargo/Função: (4960) ASSISTENTE DO SUS
Un. Adm: (137677) GER. DE APOIO TÉCNICO HOSP. REG. DE COLÍDER
A Partir de: 02/01/2010 Até 02/01/2010
Processo N.: 491228/2010

Nome: (95169/1) SONIA APARECIDA CANDIDO
Cargo/Função: (4960) ASSISTENTE DO SUS
Un. Adm: (137677) GER. DE APOIO TÉCNICO DO H. R. DE COLÍDER
A Partir de: 02/05/2010 Até 02/05/2010
Processo N.: 600946/2010

Nome: (95169/1) SONIA APARECIDA CANDIDO
Cargo/Função: (4960) ASSISTENTE DO SUS
Un. Adm: (137677) GER. DE APOIO TÉCNICO DO H. R. DE COLÍDER
A Partir de: 01/06/2010 Até 01/06/2010
Processo N.: 167408/2010

Nome: (57725/2) SONIA DE FATIMA TORRES DE JESUS
Cargo/Função: (4987) APOIO DE SERVICOS DO SUS
Un. Adm: (137677) GER. DE APOIO TÉCNICO HOSP. REG. DE COLÍDER
A Partir de: 01/01/2010 Até 01/01/2010
Processo N.: 612518/2010

Nome: (123357/3) SONIA MARCIA DE MIRANDA
Cargo/Função: (4944) TECNICO DO SUS
Un. Adm: (039284) CIAPS - ADAUTO BOTELHO
A Partir de: 01/05/2010 Até 01/05/2010
Processo N.: 668176/2010

Nome: (123357/3) SONIA MARCIA DE MIRANDA
Cargo/Função: (4944) TECNICO DO SUS
Un. Adm: (039284) CIAPS - ADAUTO BOTELHO
A Partir de: 03/06/2010 Até 03/06/2010
Processo N.: 467761/2010

Nome: (94394/1) SONIA MARIA BARBOSA DE AQUINO
Cargo/Função: (4944) TECNICO DO SUS
Un. Adm: (137421) DIR. TÉCNICA DO H. R. DE RONDONÓPOLIS
A Partir de: 08/04/2010 Até 08/04/2010
Processo N.: 574755/2010

Nome: (97565/2) STEFANIA PINTO MOTA
Cargo/Função: (4910) PROFISSIONAL NIV. SUPERIOR DO SUS
Un. Adm: (137545) DIR. DO HOSP. REG. DE CACERES

A Partir de: 03/05/2010 Até 03/05/2010
 Processo N.: 574790/2010
 Nome: (97565/2) STEFANIA PINTO MOTA
 Cargo/Função: (4910) PROFISSIONAL NIV. SUPERIOR DO SUS
 Un. Adm: (137545) DIR. DO HOSP. REG. DE CÁCERES
 A Partir de: 05/04/2010 Até 05/04/2010
 Processo N.: 675507/2010
 Nome: (97565/2) STEFANIA PINTO MOTA
 Cargo/Função: (4910) PROFISSIONAL NIV. SUPERIOR DO SUS
 Un. Adm: (137545) DIR. DO HOSP. REG. DE CÁCERES
 A Partir de: 07/06/2010 Até 07/06/2010
 Processo N.: 394521/2010
 Nome: (120226/1) STELA PAULA ROCHA MARTINS
 Cargo/Função: (4960) ASSISTENTE DO SUS
 Un. Adm: (137421) DIR. TÉCNICA DO H. R. DE RONDONÓPOLIS
 A Partir de: 01/04/2010 Até 01/04/2010
 Processo N.: 501291/2010
 Nome: (120226/1) STELA PAULA ROCHA MARTINS
 Cargo/Função: (4960) ASSISTENTE DO SUS
 Un. Adm: (137421) DIR. TÉCNICA DO H. R. DE RONDONÓPOLIS
 A Partir de: 03/05/2010 Até 03/05/2010
 Processo N.: 612518/2010
 Nome: (111500/1) SUELI ANGELA DE ALMEIDA SILVA
 Cargo/Função: (4944) TECNICO DO SUS
 Un. Adm: (137014) DIR. GERAL DO CIAPS ADAUTO BOTELHO
 A Partir de: 01/05/2010 Até 01/05/2010
 Processo N.: 612415/2010
 Nome: (43638/3) SUELEIDA INACIA SILVA
 Cargo/Função: (4987) APOIO DE SERVICOS DO SUS
 Un. Adm: (137405) GER. DE APOIO LOGÍSTICO DO H. R. DE RONDONÓPOLIS
 A Partir de: 01/05/2010 Até 01/05/2010
 Processo N.: 608062/2010
 Nome: (95228/1) SUELI DE FATIMA SILVA RODRIGUES
 Cargo/Função: (4944) TECNICO DO SUS
 Un. Adm: (137421) DIR. TÉCNICA DO H. R. DE RONDONÓPOLIS
 A Partir de: 10/05/2010 Até 10/05/2010
 Processo N.: 167368/2010
 Nome: (123625/3) SUELI DE LOURDES SARAIVA DA SILVA
 Cargo/Função: (4944) TECNICO DO SUS
 Un. Adm: (020540) HOSPITAL REGIONAL DE COLIDER
 A Partir de: 01/01/2010 Até 01/01/2010
 Processo N.: 342449/2010
 Nome: (123625/3) SUELI DE LOURDES SARAIVA DA SILVA
 Cargo/Função: (4944) TECNICO DO SUS
 Un. Adm: (020540) HOSPITAL REGIONAL DE COLIDER
 A Partir de: 01/04/2010 Até 01/04/2010
 Processo N.: 491193/2010
 Nome: (123625/3) SUELI DE LOURDES SARAIVA DA SILVA
 Cargo/Função: (4944) TECNICO DO SUS
 Un. Adm: (020540) HOSPITAL REGIONAL DE COLIDER
 A Partir de: 01/05/2010 Até 01/05/2010
 Processo N.: 537163/2010
 Nome: (123625/3) SUELI DE LOURDES SARAIVA DA SILVA
 Cargo/Função: (4944) TECNICO DO SUS
 Un. Adm: (020540) HOSPITAL REGIONAL DE COLIDER
 A Partir de: 02/06/2010 Até 02/06/2010
 Processo N.: 537163/2010
 Nome: (62975/3) SUELY BOGNAR
 Cargo/Função: (4960) ASSISTENTE DO SUS
 Un. Adm: (137677) GER. DE APOIO TÉCNICO DO H. R. DE COLÍDER
 A Partir de: 21/06/2010 Até 21/06/2010
 Processo N.: 491228/2010
 Nome: (43736/3) SUELY DE JESUS SIQUEIRA
 Cargo/Função: (4987) APOIO DE SERVICOS DO SUS
 Un. Adm: (137677) GER. DE APOIO TÉCNICO DO H. R. DE COLÍDER
 A Partir de: 02/05/2010 Até 02/05/2010
 Processo N.: 600946/2010
 Nome: (43736/3) SUELY DE JESUS SIQUEIRA
 Cargo/Função: (4987) APOIO DE SERVICOS DO SUS
 Un. Adm: (137677) GER. DE APOIO TÉCNICO DO H. R. DE COLÍDER
 A Partir de: 02/06/2010 Até 02/06/2010
 Processo N.: 612518/2010
 Nome: (56341/2) SUENY BORGES INFANTINO
 Cargo/Função: (4910) PROFISSIONAL NIV. SUPERIOR DO SUS
 Un. Adm: (137014) DIR. GERAL DO CIAPS ADAUTO BOTELHO
 A Partir de: 01/05/2010 Até 01/05/2010
 Processo N.: 417142/2010
 Nome: (70920/3) SUZANA DE OLIVEIRA RAMOS
 Cargo/Função: (4910) PROFISSIONAL NIV. SUPERIOR DO SUS
 Un. Adm: (137421) DIR. TÉCNICA DO H. R. DE RONDONÓPOLIS
 A Partir de: 01/04/2010 Até 01/04/2010
 Processo N.: 501382/2010
 Nome: (70920/3) SUZANA DE OLIVEIRA RAMOS
 Cargo/Função: (4910) PROFISSIONAL NIV. SUPERIOR DO SUS
 Un. Adm: (137421) DIR. TÉCNICA DO H. R. DE RONDONÓPOLIS
 A Partir de: 01/05/2010 Até 01/05/2010
 Processo N.: 394521/2010
 Nome: (118360/1) SUZIENE CRISTINA MANZI SANTOS
 Cargo/Função: (4960) ASSISTENTE DO SUS
 Un. Adm: (137448) GER. AMBULATORIAL DO H. R. DE RONDONÓPOLIS
 A Partir de: 23/04/2010 Até 23/04/2010
 Processo N.: 501291/2010
 Nome: (118360/1) SUZIENE CRISTINA MANZI SANTOS
 Cargo/Função: (4960) ASSISTENTE DO SUS
 Un. Adm: (137448) GER. AMBULATORIAL DO H. R. DE RONDONÓPOLIS
 A Partir de: 15/05/2010 Até 15/05/2010
 Processo N.: 612518/2010
 Nome: (75111/4) TABAJARA CRISOSTOMO DAS CHAGAS
 Cargo/Função: (4987) APOIO DE SERVICOS DO SUS

Un. Adm: (137014) DIR. GERAL DO CIAPS ADAUTO BOTELHO
 A Partir de: 03/05/2010 Até 03/05/2010
 Processo N.: 668176/2010
 Nome: (75111/4) TABAJARA CRISOSTOMO DAS CHAGAS
 Cargo/Função: (4987) APOIO DE SERVICOS DO SUS
 Un. Adm: (137014) DIR. GERAL DO CIAPS ADAUTO BOTELHO
 A Partir de: 02/06/2010 Até 02/06/2010
 Processo N.: 467761/2010
 Nome: (95234/1) TANIA DOS SANTOS MUNIZ
 Cargo/Função: (4960) ASSISTENTE DO SUS
 Un. Adm: (137430) GER. DE APOIO TÉCNICO H. R. DE RONDONÓPOLIS
 A Partir de: 01/04/2010 Até 01/04/2010
 Processo N.: 342449/2010
 Nome: (206898/1) TATIANE FERREIRA DE ALMEIDA
 Cargo/Função: (4910) PROFISSIONAL NIV. SUPERIOR DO SUS
 Un. Adm: (020540) HOSPITAL REGIONAL DE COLIDER
 A Partir de: 06/04/2010 Até 06/04/2010
 Processo N.: 675524/2010
 Nome: (215244/1) TATIENY MARCELA DA SILVA
 Cargo/Função: (4944) TECNICO DO SUS
 Un. Adm: (060488) HOSPITAL REGIONAL DE CACERES
 A Partir de: 24/06/2010 Até 24/06/2010
 Processo N.: 595944/2010
 Nome: (93170/1) TEMIS BEATRIZ MARTINS
 Cargo/Função: (4960) ASSISTENTE DO SUS
 Un. Adm: (152218) GER. DE ENFERMAGEM
 A Partir de: 05/09/2009 Até 05/09/2009
 Processo N.: 595945/2010
 Nome: (93170/1) TEMIS BEATRIZ MARTINS
 Cargo/Função: (4960) ASSISTENTE DO SUS
 Un. Adm: (152218) GER. DE ENFERMAGEM
 A Partir de: 02/10/2009 Até 02/10/2009
 Processo N.: 574768/2010
 Nome: (94403/1) TERA AMADIZOM SAMPAIO
 Cargo/Função: (4960) ASSISTENTE DO SUS
 Un. Adm: (137545) DIR. DO HOSP. REG. DE CÁCERES
 A Partir de: 02/05/2010 Até 02/05/2010
 Processo N.: 742694/2010
 Nome: (94403/1) TERA AMADIZOM SAMPAIO
 Cargo/Função: (4960) ASSISTENTE DO SUS
 Un. Adm: (137545) DIR. DO HOSP. REG. DE CÁCERES
 A Partir de: 01/06/2010 Até 01/06/2010
 Processo N.: 467087/2010
 Nome: (86256/1) TERESINHA REMPEL HECK
 Cargo/Função: (4987) APOIO DE SERVICOS DO SUS
 Un. Adm: (137502) DIR. TÉCNICA DO H. R. DE SORRISO
 A Partir de: 02/05/2010 Até 02/05/2010
 Processo N.: 656991/2010
 Nome: (86256/1) TERESINHA REMPEL HECK
 Cargo/Função: (4987) APOIO DE SERVICOS DO SUS
 Un. Adm: (137502) DIR. TÉCNICA DO H. R. DE SORRISO
 A Partir de: 02/06/2010 Até 02/06/2010
 Processo N.: 496440/2010
 Nome: (111353/1) TEREZA CRISTINA JEUNON SOUSA
 Cargo/Função: (4910) PROFISSIONAL NIV. SUPERIOR DO SUS
 Un. Adm: (137545) DIR. DO HOSP. REG. DE CÁCERES
 A Partir de: 09/04/2010 Até 09/04/2010
 Processo N.: 574764/2010
 Nome: (111353/1) TEREZA CRISTINA JEUNON SOUSA
 Cargo/Função: (4910) PROFISSIONAL NIV. SUPERIOR DO SUS
 Un. Adm: (137545) DIR. DO HOSP. REG. DE CÁCERES
 A Partir de: 07/05/2010 Até 07/05/2010
 Processo N.: 675590/2010
 Nome: (111353/1) TEREZA CRISTINA JEUNON SOUSA
 Cargo/Função: (4910) PROFISSIONAL NIV. SUPERIOR DO SUS
 Un. Adm: (137545) DIR. DO HOSP. REG. DE CÁCERES
 A Partir de: 10/06/2010 Até 10/06/2010
 Processo N.: 167368/2010
 Nome: (120582/3) TEREZINHA CARVALHO DA SILVA
 Cargo/Função: (4944) TECNICO DO SUS
 Un. Adm: (020540) HOSPITAL REGIONAL DE COLIDER
 A Partir de: 02/01/2010 Até 02/01/2010
 Processo N.: 342449/2010
 Nome: (120582/3) TEREZINHA CARVALHO DA SILVA
 Cargo/Função: (4944) TECNICO DO SUS
 Un. Adm: (020540) HOSPITAL REGIONAL DE COLIDER
 A Partir de: 02/04/2010 Até 02/04/2010
 Processo N.: 491193/2010
 Nome: (120582/3) TEREZINHA CARVALHO DA SILVA
 Cargo/Função: (4944) TECNICO DO SUS
 Un. Adm: (020540) HOSPITAL REGIONAL DE COLIDER
 A Partir de: 02/05/2010 Até 02/05/2010
 Processo N.: 537163/2010
 Nome: (120582/3) TEREZINHA CARVALHO DA SILVA
 Cargo/Função: (4944) TECNICO DO SUS
 Un. Adm: (020540) HOSPITAL REGIONAL DE COLIDER
 A Partir de: 01/06/2010 Até 01/06/2010
 Processo N.: 467087/2010
 Nome: (95263/1) TEREZINHA LUIZA PELLIZARI
 Cargo/Função: (4987) APOIO DE SERVICOS DO SUS
 Un. Adm: (137502) DIR. TÉCNICA DO H. R. DE SORRISO
 A Partir de: 02/05/2010 Até 02/05/2010
 Processo N.: 656991/2010
 Nome: (95263/1) TEREZINHA LUIZA PELLIZARI
 Cargo/Função: (4987) APOIO DE SERVICOS DO SUS
 Un. Adm: (137502) DIR. TÉCNICA DO H. R. DE SORRISO
 A Partir de: 01/06/2010 Até 01/06/2010
 Processo N.: 467761/2010
 Nome: (138215/2) THALITA DANIELLE MAFRA

Cargo/Função: (4944) TECNICO DO SUS
Un. Adm: (060593) HOSPITAL REGIONAL DE RONDONOPOLIS
A Partir de: 11/04/2010 Até 11/04/2010
Processo N.: 574798/2010
Nome: (219999/1) THIAGO BACELLAR GARCIA MACIEL
Cargo/Função: (4944) TECNICO DO SUS
Un. Adm: (060488) HOSPITAL REGIONAL DE CACERES
A Partir de: 02/05/2010 Até 02/05/2010
Processo N.: 675524/2010
Nome: (219999/1) THIAGO BACELLAR GARCIA MACIEL
Cargo/Função: (4944) TECNICO DO SUS
Un. Adm: (060488) HOSPITAL REGIONAL DE CACERES
A Partir de: 23/06/2010 Até 23/06/2010
Processo N.: 675524/2010
Nome: (138582/2) THIAGO BORGES DE MATTOS
Cargo/Função: (4944) TECNICO DO SUS
Un. Adm: (060488) HOSPITAL REGIONAL DE CACERES
A Partir de: 11/06/2010 Até 11/06/2010
Processo N.: 491228/2010
Nome: (204197/2) THIAGO GONÇALVES DA SILVEIRA
Cargo/Função: (4910) PROFISSIONAL NIV. SUPERIOR DO SUS
Un. Adm: (020540) HOSPITAL REGIONAL DE COLIDER
A Partir de: 18/05/2010 Até 18/05/2010
Processo N.: 600946/2010
Nome: (204197/2) THIAGO GONÇALVES DA SILVEIRA
Cargo/Função: (4910) PROFISSIONAL NIV. SUPERIOR DO SUS
Un. Adm: (020540) HOSPITAL REGIONAL DE COLIDER
A Partir de: 21/06/2010 Até 21/06/2010
Processo N.: 467087/2010
Nome: (207108/1) TIAGO SILVA FOGAÇA
Cargo/Função: (4944) TECNICO DO SUS
Un. Adm: (000604) HOSPITAL REGIONAL DE SORRISO
A Partir de: 02/05/2010 Até 02/05/2010
Processo N.: 656991/2010
Nome: (207108/1) TIAGO SILVA FOGAÇA
Cargo/Função: (4944) TECNICO DO SUS
Un. Adm: (000604) HOSPITAL REGIONAL DE SORRISO
A Partir de: 02/06/2010 Até 02/06/2010
Processo N.: 574755/2010
Nome: (128113/4) TULIO MARCOS CASADO DA SILVA
Cargo/Função: (4910) PROFISSIONAL NIV. SUPERIOR DO SUS
Un. Adm: (112453) HOSPITAL REGIONAL DE CACERES
A Partir de: 12/05/2010 Até 12/05/2010
Processo N.: 574790/2010
Nome: (128113/4) TULIO MARCOS CASADO DA SILVA
Cargo/Função: (4910) PROFISSIONAL NIV. SUPERIOR DO SUS
Un. Adm: (112453) HOSPITAL REGIONAL DE CACERES
A Partir de: 07/04/2010 Até 07/04/2010
Processo N.: 612518/2010
Nome: (14850/1) UBENICE FERREIRA DA SILVA RONDON
Cargo/Função: (4960) ASSISTENTE DO SUS
Un. Adm: (137014) DIR. GERAL DO CIAPS ADAUTO BOTELHO
A Partir de: 04/05/2010 Até 04/05/2010
Processo N.: 668176/2010
Nome: (14850/1) UBENICE FERREIRA DA SILVA RONDON
Cargo/Função: (4960) ASSISTENTE DO SUS
Un. Adm: (137014) DIR. GERAL DO CIAPS ADAUTO BOTELHO
A Partir de: 01/06/2010 Até 01/06/2010
Processo N.: 612518/2010
Nome: (73841/7) VAGNER BARBOSA BATISTA
Cargo/Função: (4944) TECNICO DO SUS
Un. Adm: (137065) GER. TÉCNICA DO CIAPS ADAUTO BOTELHO
A Partir de: 03/05/2010 Até 03/05/2010
Processo N.: 668176/2010
Nome: (73841/7) VAGNER BARBOSA BATISTA
Cargo/Função: (4944) TECNICO DO SUS
Un. Adm: (137065) GER. TÉCNICA DO CIAPS ADAUTO BOTELHO
A Partir de: 02/06/2010 Até 02/06/2010
Processo N.: 467761/2010
Nome: (98771/1) VALDA GOMES PEREIRA SCHWEGER
Cargo/Função: (4944) TECNICO DO SUS
Un. Adm: (137421) DIR. TÉCNICA DO H. R. DE RONDONÓPOLIS
A Partir de: 01/04/2010 Até 01/04/2010
Processo N.: 467087/2010
Nome: (76586/3) VALDECIR AGUIAR
Cargo/Função: (4987) APOIO DE SERVICOS DO SUS
Un. Adm: (137472) DIR. ADMINISTRATIVA E FINANCEIRA DO H.R.DE SORRISO
A Partir de: 01/05/2010 Até 01/05/2010
Processo N.: 656991/2010
Nome: (76586/3) VALDECIR AGUIAR
Cargo/Função: (4987) APOIO DE SERVICOS DO SUS
Un. Adm: (137472) DIR. ADMINISTRATIVA E FINANCEIRA DO H.R.DE SORRISO
A Partir de: 02/06/2010 Até 02/06/2010
Processo N.: 668176/2010
Nome: (96671/1) VALDECIR ALVES
Cargo/Função: (4960) ASSISTENTE DO SUS
Un. Adm: (137014) DIR. GERAL DO CIAPS ADAUTO BOTELHO
A Partir de: 02/06/2010 Até 02/06/2010
Processo N.: 470495/2010
Nome: (95239/1) VALDELICE GONÇALVES DAS NEVES
Cargo/Função: (4960) ASSISTENTE DO SUS
Un. Adm: (137421) DIR. TÉCNICA DO H. R. DE RONDONÓPOLIS
A Partir de: 01/05/2010 Até 01/05/2010
Processo N.: 462623/2010
Nome: (95247/1) VALDESON PEREIRA DOS SANTOS
Cargo/Função: (4960) ASSISTENTE DO SUS
Un. Adm: (137405) GER. DE APOIO LOGÍSTICO DO H.R. DE RONDONÓPOLIS
A Partir de: 03/05/2010 Até 03/05/2010

Processo N.: 574812/2010
Nome: (138490/2) VALDINEI ANDRE BARBOSA
Cargo/Função: (4944) TECNICO DO SUS
Un. Adm: (060488) HOSPITAL REGIONAL DE CACERES
A Partir de: 08/05/2010 Até 08/05/2010
Processo N.: 675568/2010
Nome: (138490/2) VALDINEI ANDRE BARBOSA
Cargo/Função: (4944) TECNICO DO SUS
Un. Adm: (060488) HOSPITAL REGIONAL DE CACERES
A Partir de: 14/06/2010 Até 14/06/2010
Processo N.: 675623/2010
Nome: (94383/2) VALDIR LUIS DIAS
Cargo/Função: (4944) TECNICO DO SUS
Un. Adm: (137545) DIR. DO HOSP. REG. DE CACERES
A Partir de: 22/06/2010 Até 22/06/2010
Processo N.: 496440/2010
Nome: (215030/1) VALDIR MILANI
Cargo/Função: (4910) PROFISSIONAL NIV. SUPERIOR DO SUS
Un. Adm: (060488) HOSPITAL REGIONAL DE CACERES
A Partir de: 09/04/2010 Até 09/04/2010
Processo N.: 574764/2010
Nome: (215030/1) VALDIR MILANI
Cargo/Função: (4910) PROFISSIONAL NIV. SUPERIOR DO SUS
Un. Adm: (060488) HOSPITAL REGIONAL DE CACERES
A Partir de: 07/05/2010 Até 07/05/2010
Processo N.: 675590/2010
Nome: (215030/1) VALDIR MILANI
Cargo/Função: (4910) PROFISSIONAL NIV. SUPERIOR DO SUS
Un. Adm: (060488) HOSPITAL REGIONAL DE CACERES
A Partir de: 04/06/2010 Até 04/06/2010
Processo N.: 462623/2010
Nome: (95241/1) VALDIVINO ANCELMO FERNANDES
Cargo/Função: (4960) ASSISTENTE DO SUS
Un. Adm: (137405) GER. DE APOIO LOGÍSTICO DO H.R. DE RONDONÓPOLIS
A Partir de: 02/05/2010 Até 02/05/2010
Processo N.: 574798/2010
Nome: (94425/1) VALDSON ANDRE CAMPOS ROSA
Cargo/Função: (4960) ASSISTENTE DO SUS
Un. Adm: (137545) DIR. DO HOSP. REG. DE CACERES
A Partir de: 03/05/2010 Até 03/05/2010
Processo N.: 675524/2010
Nome: (94425/1) VALDSON ANDRE CAMPOS ROSA
Cargo/Função: (4960) ASSISTENTE DO SUS
Un. Adm: (137545) DIR. DO HOSP. REG. DE CACERES
A Partir de: 02/06/2010 Até 02/06/2010
Processo N.: 612518/2010
Nome: (90585/1) VALTUIRA FARIAS SILVA
Cargo/Função: (4987) APOIO DE SERVICOS DO SUS
Un. Adm: (137014) DIR. GERAL DO CIAPS ADAUTO BOTELHO
A Partir de: 02/05/2010 Até 02/05/2010
Processo N.: 668176/2010
Nome: (90585/1) VALTUIRA FARIAS SILVA
Cargo/Função: (4987) APOIO DE SERVICOS DO SUS
Un. Adm: (137014) DIR. GERAL DO CIAPS ADAUTO BOTELHO
A Partir de: 01/06/2010 Até 01/06/2010
Processo N.: 574768/2010
Nome: (94389/1) VANDERLEI RAMOS JUSTINIANO
Cargo/Função: (4960) ASSISTENTE DO SUS
Un. Adm: (137545) DIR. DO HOSP. REG. DE CACERES
A Partir de: 09/05/2010 Até 09/05/2010
Processo N.: 742694/2010
Nome: (94389/1) VANDERLEI RAMOS JUSTINIANO
Cargo/Função: (4960) ASSISTENTE DO SUS
Un. Adm: (137545) DIR. DO HOSP. REG. DE CACERES
A Partir de: 01/06/2010 Até 01/06/2010
Processo N.: 347701/2010
Nome: (217033/1) VANIA SCAPINI
Cargo/Função: (4910) PROFISSIONAL NIV. SUPERIOR DO SUS
Un. Adm: (060593) HOSPITAL REGIONAL DE RONDONOPOLIS
A Partir de: 03/04/2010 Até 03/04/2010
Processo N.: 500841/2010
Nome: (217033/1) VANIA SCAPINI
Cargo/Função: (4910) PROFISSIONAL NIV. SUPERIOR DO SUS
Un. Adm: (060593) HOSPITAL REGIONAL DE RONDONOPOLIS
A Partir de: 24/05/2010 Até 24/05/2010
Processo N.: 574798/2010
Nome: (94062/1) VERA ALICE MARTINEZ DE LIMA
Cargo/Função: (4910) PROFISSIONAL NIV. SUPERIOR DO SUS
Un. Adm: (137545) DIR. DO HOSP. REG. DE CACERES
A Partir de: 04/05/2010 Até 04/05/2010
Processo N.: 675524/2010
Nome: (94062/1) VERA ALICE MARTINEZ DE LIMA
Cargo/Função: (4910) PROFISSIONAL NIV. SUPERIOR DO SUS
Un. Adm: (137545) DIR. DO HOSP. REG. DE CACERES
A Partir de: 02/06/2010 Até 02/06/2010
Processo N.: 347701/2010
Nome: (95240/2) VERA LUCIA DAS NEVES SILVA
Cargo/Função: (4944) TECNICO DO SUS
Un. Adm: (137383) DIR. DO HOSP. REG. DE RONDONÓPOLIS
A Partir de: 03/04/2010 Até 03/04/2010
Processo N.: 500841/2010
Nome: (95240/2) VERA LUCIA DAS NEVES SILVA
Cargo/Função: (4944) TECNICO DO SUS
Un. Adm: (137383) DIR. DO HOSP. REG. DE RONDONÓPOLIS
A Partir de: 03/05/2010 Até 03/05/2010
Processo N.: 574798/2010
Nome: (104451/1) VERA MILEIDE TRIVELLATO GRASSI
Cargo/Função: (4910) PROFISSIONAL NIV. SUPERIOR DO SUS
Un. Adm: (137545) DIR. DO HOSP. REG. DE CACERES

A Partir de: 03/05/2010 Até 03/05/2010
 Processo N.: 675524/2010
 Nome: (104451/1) VERA MILEIDE TRIVELLATO GRASSI
 Cargo/Função: (4910) PROFISSIONAL NIV. SUPERIOR DO SUS
 Un. Adm: (137545) DIR. DO HOSP. REG. DE CÁCERES
 A Partir de: 08/06/2010 Até 08/06/2010
 Processo N.: 395416/2010
 Nome: (42049/1) VERIDIANA MARTINS DA SILVA
 Cargo/Função: (4944) TECNICO DO SUS
 Un. Adm: (137421) DIR. TÉCNICA DO H. R. DE RONDONÓPOLIS
 A Partir de: 01/04/2010 Até 01/04/2010
 Processo N.: 574804/2010
 Nome: (100801/1) VILMA LEITE DA COSTA
 Cargo/Função: (4987) APOIO DE SERVICOS DO SUS
 Un. Adm: (137545) DIR. DO HOSP. REG. DE CÁCERES
 A Partir de: 15/05/2010 Até 15/05/2010
 Processo N.: 675524/2010
 Nome: (100801/1) VILMA LEITE DA COSTA
 Cargo/Função: (4987) APOIO DE SERVICOS DO SUS
 Un. Adm: (137545) DIR. DO HOSP. REG. DE CÁCERES
 A Partir de: 01/06/2010 Até 01/06/2010
 Processo N.: 491228/2010
 Nome: (84066/2) VILSON DE ANDRADE
 Cargo/Função: (4960) ASSISTENTE DO SUS
 Un. Adm: (137677) GER. DE APOIO TÉCNICO DO H. R. DE COLÍDER
 A Partir de: 02/05/2010 Até 02/05/2010
 Processo N.: 600946/2010
 Nome: (84066/2) VILSON DE ANDRADE
 Cargo/Função: (4960) ASSISTENTE DO SUS
 Un. Adm: (137677) GER. DE APOIO TÉCNICO DO H. R. DE COLÍDER
 A Partir de: 01/06/2010 Até 01/06/2010
 Processo N.: 395416/2010
 Nome: (95243/1) VINCENZO MACIEL REPOLI
 Cargo/Função: (4960) ASSISTENTE DO SUS
 Un. Adm: (137421) DIR. TÉCNICA DO H. R. DE RONDONÓPOLIS
 A Partir de: 02/04/2010 Até 02/04/2010
 Processo N.: 347298/2010
 Nome: (95244/1) VIVALDO ALVES DE SOUZA
 Cargo/Função: (4987) APOIO DE SERVICOS DO SUS
 Un. Adm: (137405) GER. DE APOIO LOGÍSTICO DO H. R. DE RONDONÓPOLIS
 A Partir de: 02/04/2010 Até 02/04/2010
 Processo N.: 472390/2010
 Nome: (95244/1) VIVALDO ALVES DE SOUZA
 Cargo/Função: (4987) APOIO DE SERVICOS DO SUS
 Un. Adm: (137405) GER. DE APOIO LOGÍSTICO DO H. R. DE RONDONÓPOLIS
 A Partir de: 02/05/2010 Até 02/05/2010
 Processo N.: 496326/2010
 Nome: (112131/3) VIVIAN THAIS TIECHER
 Cargo/Função: (4944) TECNICO DO SUS
 Un. Adm: (060488) HOSPITAL REGIONAL DE CACERES
 A Partir de: 02/04/2010 Até 02/04/2010
 Processo N.: 574812/2010
 Nome: (112131/3) VIVIAN THAIS TIECHER
 Cargo/Função: (4944) TECNICO DO SUS
 Un. Adm: (060488) HOSPITAL REGIONAL DE CACERES
 A Partir de: 02/05/2010 Até 02/05/2010
 Processo N.: 675568/2010
 Nome: (112131/3) VIVIAN THAIS TIECHER
 Cargo/Função: (4944) TECNICO DO SUS
 Un. Adm: (060488) HOSPITAL REGIONAL DE CACERES
 A Partir de: 01/06/2010 Até 01/06/2010
 Processo N.: 496266/2010
 Nome: (203064/2) VIVIANE YTUYO FERNANDES
 Cargo/Função: (4910) PROFISSIONAL NIV. SUPERIOR DO SUS
 Un. Adm: (060488) HOSPITAL REGIONAL DE CACERES
 A Partir de: 08/04/2010 Até 08/04/2010
 Processo N.: 574755/2010
 Nome: (203064/2) VIVIANE YTUYO FERNANDES
 Cargo/Função: (4910) PROFISSIONAL NIV. SUPERIOR DO SUS
 Un. Adm: (060488) HOSPITAL REGIONAL DE CACERES
 A Partir de: 06/05/2010 Até 06/05/2010
 Processo N.: 675507/2010
 Nome: (203064/2) VIVIANE YTUYO FERNANDES
 Cargo/Função: (4910) PROFISSIONAL NIV. SUPERIOR DO SUS
 Un. Adm: (060488) HOSPITAL REGIONAL DE CACERES
 A Partir de: 03/06/2010 Até 03/06/2010
 Processo N.: 467087/2010
 Nome: (90045/1) VOLMAR EHRHARDT
 Cargo/Função: (4987) APOIO DE SERVICOS DO SUS
 Un. Adm: (137472) DIR. ADMINISTRATIVA E FINANCEIRA DO H. R. DE
 SORRISO
 A Partir de: 10/05/2010 Até 10/05/2010
 Processo N.: 491228/2010
 Nome: (68295/5) VOLMAR RIGO
 Cargo/Função: (4910) PROFISSIONAL NIV. SUPERIOR DO SUS
 Un. Adm: (137669) DIR. TÉCNICA DO H. R. DE COLÍDER
 A Partir de: 13/05/2010 Até 13/05/2010
 Processo N.: 600946/2010
 Nome: (68295/5) VOLMAR RIGO
 Cargo/Função: (4910) PROFISSIONAL NIV. SUPERIOR DO SUS
 Un. Adm: (137669) DIR. TÉCNICA DO H. R. DE COLÍDER
 A Partir de: 01/06/2010 Até 01/06/2010
 Processo N.: 167368/2010
 Nome: (220032/1) WAGNER COLI BUENO
 Cargo/Função: (4910) PROFISSIONAL NIV. SUPERIOR DO SUS
 Un. Adm: (020540) HOSPITAL REGIONAL DE COLIDER
 A Partir de: 20/01/2010 Até 20/01/2010
 Processo N.: 574755/2010
 Nome: (100917/2) WAGNER MARCONDES DA CUNHA LOPES

Cargo/Função: (4910) PROFISSIONAL NIV. SUPERIOR DO SUS
 Un. Adm: (137545) DIR. DO HOSP. REG. DE CÁCERES
 A Partir de: 07/05/2010 Até 07/05/2010
 Processo N.: 574790/2010
 Nome: (100917/2) WAGNER MARCONDES DA CUNHA LOPES
 Cargo/Função: (4910) PROFISSIONAL NIV. SUPERIOR DO SUS
 Un. Adm: (137545) DIR. DO HOSP. REG. DE CÁCERES
 A Partir de: 10/04/2010 Até 10/04/2010
 Processo N.: 574768/2010
 Nome: (94400/1) WALMIR SOARES MAIA
 Cargo/Função: (4960) ASSISTENTE DO SUS
 Un. Adm: (137545) DIR. DO HOSP. REG. DE CÁCERES
 A Partir de: 08/05/2010 Até 08/05/2010
 Processo N.: 742694/2010
 Nome: (94400/1) WALMIR SOARES MAIA
 Cargo/Função: (4960) ASSISTENTE DO SUS
 Un. Adm: (137545) DIR. DO HOSP. REG. DE CÁCERES
 A Partir de: 07/06/2010 Até 07/06/2010
 Processo N.: 595956/2010
 Nome: (94857/1) WANESSA REZENDE SOUSA
 Cargo/Função: (4910) PROFISSIONAL NIV. SUPERIOR DO SUS
 Un. Adm: (152218) GER. DE ENFERMAGEM
 A Partir de: 04/09/2009 Até 04/09/2009
 Processo N.: 595962/2010
 Nome: (94857/1) WANESSA REZENDE SOUSA
 Cargo/Função: (4910) PROFISSIONAL NIV. SUPERIOR DO SUS
 Un. Adm: (152218) GER. DE ENFERMAGEM
 A Partir de: 11/11/2009 Até 11/11/2009
 Processo N.: 595990/2010
 Nome: (94857/1) WANESSA REZENDE SOUSA
 Cargo/Função: (4910) PROFISSIONAL NIV. SUPERIOR DO SUS
 Un. Adm: (152218) GER. DE ENFERMAGEM
 A Partir de: 02/12/2009 Até 02/12/2009
 Processo N.: 470495/2010
 Nome: (95251/1) WAVINTON JOSE SOARES DA SILVA
 Cargo/Função: (4910) PROFISSIONAL NIV. SUPERIOR DO SUS
 Un. Adm: (137421) DIR. TÉCNICA DO H. R. DE RONDONÓPOLIS
 A Partir de: 02/05/2010 Até 02/05/2010
 Processo N.: 595944/2010
 Nome: (110680/1) WELDO FERREIRA DOS SANTOS
 Cargo/Função: (4944) TECNICO DO SUS
 Un. Adm: (152218) GER. DE ENFERMAGEM
 A Partir de: 04/09/2009 Até 04/09/2009
 Processo N.: 167368/2010
 Nome: (210286/1) WILMA APARECIDA DE MOURA OLIVEIRA
 Cargo/Função: (4944) TECNICO DO SUS
 Un. Adm: (020540) HOSPITAL REGIONAL DE COLIDER
 A Partir de: 01/01/2010 Até 01/01/2010
 Processo N.: 342449/2010
 Nome: (210286/1) WILMA APARECIDA DE MOURA OLIVEIRA
 Cargo/Função: (4944) TECNICO DO SUS
 Un. Adm: (020540) HOSPITAL REGIONAL DE COLIDER
 A Partir de: 01/04/2010 Até 01/04/2010
 Processo N.: 491193/2010
 Nome: (210286/1) WILMA APARECIDA DE MOURA OLIVEIRA
 Cargo/Função: (4944) TECNICO DO SUS
 Un. Adm: (020540) HOSPITAL REGIONAL DE COLIDER
 A Partir de: 01/05/2010 Até 01/05/2010
 Processo N.: 537163/2010
 Nome: (210286/1) WILMA APARECIDA DE MOURA OLIVEIRA
 Cargo/Função: (4944) TECNICO DO SUS
 Un. Adm: (020540) HOSPITAL REGIONAL DE COLIDER
 A Partir de: 02/06/2010 Até 02/06/2010
 Processo N.: 675623/2010
 Nome: (94390/1) WILSON CONCEICAO DO NASCIMENTO
 Cargo/Função: (4944) TECNICO DO SUS
 Un. Adm: (137545) DIR. DO HOSP. REG. DE CÁCERES
 A Partir de: 01/06/2010 Até 01/06/2010
 Processo N.: 346633/2010
 Nome: (71456/3) WILSON RODRIGUES DE ALMEIDA JUNIOR
 Cargo/Função: (4987) APOIO DE SERVICOS DO SUS
 Un. Adm: (137405) GER. DE APOIO LOGÍSTICO DO H. R. DE RONDONÓPOLIS
 A Partir de: 01/04/2010 Até 01/04/2010
 Processo N.: 347298/2010
 Nome: (95248/1) WILTON SILVA
 Cargo/Função: (4987) APOIO DE SERVICOS DO SUS
 Un. Adm: (137405) GER. DE APOIO LOGÍSTICO DO H. R. DE RONDONÓPOLIS
 A Partir de: 02/04/2010 Até 02/04/2010
 Processo N.: 167368/2010
 Nome: (207129/1) YARA CRISTINA SCALIANTE
 Cargo/Função: (4910) PROFISSIONAL NIV. SUPERIOR DO SUS
 Un. Adm: (020540) HOSPITAL REGIONAL DE COLIDER
 A Partir de: 01/01/2010 Até 01/01/2010
 Processo N.: 342449/2010
 Nome: (207129/1) YARA CRISTINA SCALIANTE
 Cargo/Função: (4910) PROFISSIONAL NIV. SUPERIOR DO SUS
 Un. Adm: (020540) HOSPITAL REGIONAL DE COLIDER
 A Partir de: 01/04/2010 Até 01/04/2010
 Processo N.: 491193/2010
 Nome: (207129/1) YARA CRISTINA SCALIANTE
 Cargo/Função: (4910) PROFISSIONAL NIV. SUPERIOR DO SUS
 Un. Adm: (020540) HOSPITAL REGIONAL DE COLIDER
 A Partir de: 01/05/2010 Até 01/05/2010
 Processo N.: 537163/2010
 Nome: (207129/1) YARA CRISTINA SCALIANTE
 Cargo/Função: (4910) PROFISSIONAL NIV. SUPERIOR DO SUS
 Un. Adm: (020540) HOSPITAL REGIONAL DE COLIDER
 A Partir de: 02/06/2010 Até 02/06/2010
 Processo N.: 347701/2010

Nome: (94366/1) YEDA MARIA VIEIRA NASCIMENTO
Cargo/Função: (4960) ASSISTENTE DO SUS
Un. Adm: (137421) DIR. TÉCNICA DO H. R. DE RONDONÓPOLIS
A Partir de: 03/04/2010 Até 03/04/2010
Processo N.: 574804/2010

Nome: (93993/1) YOLANDA DE SOUZA RIBEIRO
Cargo/Função: (4987) APOIO DE SERVICOS DO SUS
Un. Adm: (137545) DIR. DO HOSP. REG. DE CÁCERES
A Partir de: 01/05/2010 Até 01/05/2010
Processo N.: 491228/2010

Nome: (50468/3) ZENAIDE MARIA PERES BANDEIRA
Cargo/Função: (4944) TECNICO DO SUS
Un. Adm: (137669) DIR. TÉCNICA DO H.R.DE COLÍDER
A Partir de: 01/05/2010 Até 01/05/2010
Processo N.: 600946/2010

Nome: (50468/3) ZENAIDE MARIA PERES BANDEIRA
Cargo/Função: (4944) TECNICO DO SUS
Un. Adm: (137669) DIR. TÉCNICA DO H.R.DE COLÍDER
A Partir de: 02/06/2010 Até 02/06/2010
Processo N.: 595956/2010

Nome: (51795/3) ZENALDO APODACA
Cargo/Função: (4910) PROFISSIONAL NIV. SUPERIOR DO SUS
Un. Adm: (152218) GER. DE ENFERMAGEM
A Partir de: 01/09/2009 Até 01/09/2009
Processo N.: 595962/2010

Nome: (51795/3) ZENALDO APODACA
Cargo/Função: (4910) PROFISSIONAL NIV. SUPERIOR DO SUS
Un. Adm: (152218) GER. DE ENFERMAGEM
A Partir de: 02/11/2009 Até 02/11/2009
Processo N.: 595990/2010

Nome: (51795/3) ZENALDO APODACA
Cargo/Função: (4910) PROFISSIONAL NIV. SUPERIOR DO SUS
Un. Adm: (152218) GER. DE ENFERMAGEM
A Partir de: 07/12/2009 Até 07/12/2009
Processo N.: 470495/2010

Nome: (95254/1) ZILENE ANCELMO DOS SANTOS
Cargo/Função: (4987) APOIO DE SERVICOS DO SUS
Un. Adm: (137421) DIR. TÉCNICA DO H. R. DE RONDONÓPOLIS
A Partir de: 01/05/2010 Até 01/05/2010
Processo N.: 395416/2010

Nome: (41914/3) ZULMIRA MARIA DOS SANTOS
Cargo/Função: (4944) TECNICO DO SUS
Un. Adm: (137421) DIR. TÉCNICA DO H. R. DE RONDONÓPOLIS
A Partir de: 02/04/2010 Até 02/04/2010
PUBLICADA, REGISTRADA, CUMPRÁ-SE.
Cuiabá-MT, 10 de Janeiro de 2011.
Pedro Henry Neto
Secretário de Estado de Saúde

BOLETIM DE PESSOAL/SES/00005/2011 DE: 10/01/2011
O Secretário de Estado de Saúde no uso de suas atribuições que lhes são conferidas por lei,
Resolve: DEFERIR

Evento: LICENÇA PARA TRATAMENTO DE SAUDE
Processo N.:

Nome: (54288/2) CLEONICE TANIA DE ARRUDA
Cargo/Função: (4960) ASSISTENTE DO SUS
Un. Adm: (131644) GER. DE MOVIMENT. E MONITORAMENTO
A Partir de: 06/12/2010 Até 19/01/2011
Processo N.:

Nome: (118386/1) EVELLIN CARLA DELMONICO ROSA
Cargo/Função: (4910) PROFISSIONAL NIV. SUPERIOR DO SUS
Un. Adm: (136980) GER.DE ASSISTÊNCIA TERAPÊUTICA DO CRIDAD
A Partir de: 18/12/2010 Até 16/01/2011
Processo N.:

Nome: (95514/1) FRANCISCA FLORENCIO DA SILVA
Cargo/Função: (4987) APOIO DE SERVICOS DO SUS
Un. Adm: (137421) DIR. TÉCNICA DO H. R. DE RONDONÓPOLIS
A Partir de: 01/01/2011 Até 30/01/2011
Processo N.:

Nome: (42834/2) LUCILA DA COSTA VITAL
Cargo/Função: (4910) PROFISSIONAL NIV. SUPERIOR DO SUS
Un. Adm: (131520) GER. DE EXECUÇÃO FINANCEIRA
A Partir de: 28/12/2010 Até 25/02/2011
Processo N.:

Nome: (25851/5) NATANAEL DE MATOS GOMES FILHO
Cargo/Função: (4910) PROFISSIONAL NIV. SUPERIOR DO SUS
Un. Adm: (158763) GER. DE CONTRATUALIZAÇÃO
A Partir de: 22/12/2010 Até 05/01/2011
Processo N.:

Nome: (25851/5) NATANAEL DE MATOS GOMES FILHO
Cargo/Função: (4910) PROFISSIONAL NIV. SUPERIOR DO SUS
Un. Adm: (158763) GER. DE CONTRATUALIZAÇÃO
A Partir de: 22/12/2011 Até 05/01/2012
Processo N.:

Nome: (104951/1) OLGA SOARES DA SILVA ALVARES
Cargo/Função: (4910) PROFISSIONAL NIV. SUPERIOR DO SUS
Un. Adm: (137545) DIR. DO HOSP. REG. DE CÁCERES
A Partir de: 26/12/2010 Até 05/01/2011
Processo N.:

Nome: (95233/1) TERESA DOS REIS SILVA
Cargo/Função: (4960) ASSISTENTE DO SUS
Un. Adm: (137421) DIR. TÉCNICA DO H. R. DE RONDONÓPOLIS
A Partir de: 24/12/2010 Até 28/02/2011
Processo N.:

Nome: (58286/1) VACIRA MILACENEY TEIXEIRA DA COSTA
Cargo/Função: (4960) ASSISTENTE DO SUS
Un. Adm: (136743) GER. DE DIAGNÓSTICO LABORATORIAL DO HEMOCENTRO
A Partir de: 17/11/2010 Até 24/11/2010

Processo N.:

Nome: (71456/3) WILSON RODRIGUES DE ALMEIDA JUNIOR
Cargo/Função: (4987) APOIO DE SERVICOS DO SUS
Un. Adm: (137405) GER. DE APOIO LOGÍSTICO DO H.R. DE RONDONÓPOLIS
A Partir de: 27/12/2010 Até 02/01/2011
PUBLICADA, REGISTRADA, CUMPRÁ-SE.
Cuiabá-MT, 10 de Janeiro de 2011.
Pedro Henry Neto
Secretário de Estado de Saúde

BOLETIM DE PESSOAL/SES/00003/2011 DE: 10/01/2011
O Secretário de Estado de Saúde no uso de suas atribuições que lhes são conferidas por lei,
Resolve: DEFERIR

Evento: LICENÇA P/ TRATAMENTO SAUDE/SEGURADO INSS
Processo N.: 942157/2010

Nome: (218006/1) ADERGINIA APARECIDA BARBOSA FLORENCIO
Cargo/Função: (4944) TECNICO DO SUS
Un. Adm: (060488) HOSPITAL REGIONAL DE CACERES
A Partir de: 26/11/2010 Até 10/01/2011
Processo N.: 942151/2010

Nome: (127128/3) ALESSANDRA DE ASSIS CINTRA
Cargo/Função: (4944) TECNICO DO SUS
Un. Adm: (060488) HOSPITAL REGIONAL DE CACERES
A Partir de: 24/10/2010 Até 28/11/2010
Processo N.: 881033/2010

Nome: (217036/1) DANIELA MENEGUCCI
Cargo/Função: (4910) PROFISSIONAL NIV. SUPERIOR DO SUS
Un. Adm: (060488) HOSPITAL REGIONAL DE CACERES
A Partir de: 15/06/2010 Até 14/11/2010
Processo N.: 915849/2010

Nome: (214851/1) LAUCIENE VARGAS PIMENTEL
Cargo/Função: (4944) TECNICO DO SUS
Un. Adm: (060488) HOSPITAL REGIONAL DE CACERES
A Partir de: 18/11/2010 Até 18/01/2011
Processo N.: 886576/2010

Nome: (206843/2) ROGÉRIO NEGRÃO BENTO DE OLIVEIRA
Cargo/Função: (4944) TECNICO DO SUS
Un. Adm: (020540) HOSPITAL REGIONAL DE COLIDER
A Partir de: 12/10/2010 Até 22/11/2010
PUBLICADA, REGISTRADA, CUMPRÁ-SE.
Cuiabá-MT, 10 de Janeiro de 2011.
Pedro Henry Neto
Secretário de Estado de Saúde

BOLETIM DE PESSOAL/SES/00004/2011 DE: 10/01/2011
O Secretário de Estado de Saúde no uso de suas atribuições que lhes são conferidas por lei,
Resolve: PRORROGAR

Evento: LICENÇA P/ TRATAMENTO SAUDE/SEGURADO INSS
Processo N.: 924188/2010

Nome: (219993/1) ROSEMAR APARECIDA SAMPAIO
Cargo/Função: (4944) TECNICO DO SUS
Un. Adm: (060488) HOSPITAL REGIONAL DE CACERES
Até 20/01/2011
PUBLICADA, REGISTRADA, CUMPRÁ-SE.
Cuiabá-MT, 10 de Janeiro de 2011.
Pedro Henry Neto
Secretário de Estado de Saúde

BOLETIM DE PESSOAL/SES/00009/2011 DE: 10/01/2011
O Secretário de Estado de Saúde no uso de suas atribuições que lhes são conferidas por lei,
Resolve: RETIFICAR

Evento: LICENÇA PREMIO - GOZO
Processo N.: 916725/2010

Nome: (43364/1) LOURIVAL ALVES VARJAO
Cargo/Função: (4960) ASSISTENTE DO SUS
Quinquênio de Referência: 20/04/2001 Ate 19/04/2006
A Partir de: 01/02/2011 Ate 01/05/2011
PUBLICADA, REGISTRADA, CUMPRÁ-SE.
Cuiabá-MT, 10 de Janeiro de 2011.
Pedro Henry Neto
Secretário de Estado de Saúde

SEDER

SECRETARIA DE ESTADO DE DESENVOLVIMENTO RURAL

PORTARIA/SEDER/00001/2011

DE: 10/01/2011

O Secretário de Estado de Desenvolvimento Rural no uso de suas atribuições que lhes são conferidas por lei,
Resolve: DESIGNAR

Evento: DESIGNAÇÃO EM SUBSTITUIÇÃO CARGO EM COMISSÃO/FUNÇÃO
Processo N.: 1404/2011

Nome: (248/1) LUIS CARLOS DE CARVALHO
A Partir de: 05/01/2011 Até 03/02/2011
Cargo/Função: (11622) DGA-8 SERVIDOR
Substituído: (51869/3) MARLEIDE ARRUDA SOUZA
Un. Adm: (140660) GER.DE PROGRAMACAO E ORCAMENTO III
PUBLICADA, REGISTRADA, CUMPRÁ-SE.
Cuiabá-MT, 10 de Janeiro de 2011.
Jilson Francisco da Silva
Secretário de Estado de Desenvolvimento Rural

BOLETIM DE PESSOAL/SEDER/00001/2011 DE: 10/01/2011
 O Secretário de Estado de Desenvolvimento Rural no uso de suas atribuições que lhes são conferidas por lei,
 Resolve: DEFERIR
 Evento: LICENÇA PREMIO - GOZO
 Processo N.: 01/2011

Nome: (35703/1) UMBELINA FERREIRA DE CAMPOS
 Cargo/Função: (6076) AUXILIAR DESENV. ECON. SOCIAL
 Quinquênio de Referência: 06/06/2005 Ate 05/06/2010
 A Partir de: 10/01/2011 Ate 08/02/2011
 PUBLICADA, REGISTRADA, CUMPRÁ-SE.
 Cuiabá-MT, 10 de Janeiro de 2011.
 Jilson Francisco da Silva
 Secretário de Estado de Desenvolvimento Rural

ADMINISTRAÇÃO INDIRETA

UNEMAT

UNIVERSIDADE DO ESTADO DE MATO GROSSO

O Reitor-Presidente da FUNEMT no uso de suas atribuições que lhes são conferidas por lei,
 Resolve: RETIFICAR

Objeto: CONTRATAÇÃO TEMPORARIA POR MOTIVO DE URGÊNCIA
 CONTRATO/UNEMAT/00052/2011 DE: 10/01/2011
 Processo N°: 001/2010
 Contratado: (222860/1) STEFANNY MARIA SANTANA DE CAMPOS
 CPF: 018.551.781-17
 Cargo/Função: (11800) PROFESSOR UNEMAT LC 320
 Referência: A-001 Carga Horária: 30 horas semanais
 Un. Adm: (054771) GABINETE DE DIRECAO
 A Partir de: 15/10/2010 Até 13/12/2010
 PUBLICADA, REGISTRADA, CUMPRÁ-SE.
 Cuiabá-MT, 10 de Janeiro de 2011.
 Adriano Aparecido Silva
 Reitor-Presidente da FUNEMT

O Reitor-Presidente da FUNEMT no uso de suas atribuições que lhes são conferidas por lei,
 Resolve: PRORROGAR

Objeto: CONTRATAÇÃO TEMPORARIA POR MOTIVO DE URGÊNCIA
 CONTRATO/UNEMAT/00039/2011 DE: 10/01/2011
 Processo N°: 002/2010
 Contratado: (218015/1) LUCIANA DA CONCEIÇÃO MONTEIRO
 CPF: 966.679.901-49
 Cargo/Função: (11905) AGENTE UNIVERSITARIO LC 321
 Un. Adm: (054780) COORDENADORIA REGIONAL DE SINOP
 Até: 30/07/2011
 CONTRATO/UNEMAT/00040/2011 DE: 10/01/2011
 Processo N°: 001/2010
 Contratado: (220943/1) JAQUELINE FARIAS GOMES
 CPF: 021.140.401-27
 Cargo/Função: (11905) AGENTE UNIVERSITARIO LC 321
 Un. Adm: (058483) COORDENADORIA REGIONAL DE NOVA XAVANTINA
 Até: 31/12/2011
 CONTRATO/UNEMAT/00041/2011 DE: 10/01/2011
 Processo N°: 001/2010
 Contratado: (220944/1) ROSIMAR MENDES GALDINO
 CPF: 004.715.531-07
 Cargo/Função: (11905) AGENTE UNIVERSITARIO LC 321
 Un. Adm: (058483) COORDENADORIA REGIONAL DE NOVA XAVANTINA
 Até: 31/12/2011

CONTRATO/UNEMAT/00042/2011 DE: 10/01/2011
 Processo N°: 001/2010
 Contratado: (221871/1) ANDRESSA LORRAINE GOMES DE FREITAS
 CPF: 042.987.771-46
 Cargo/Função: (11905) AGENTE UNIVERSITARIO LC 321
 Un. Adm: (054801) COORD. REGIONAL DE PONTES E LACERDA
 Até: 31/12/2011
 CONTRATO/UNEMAT/00043/2011 DE: 10/01/2011
 Processo N°: 001/2010
 Contratado: (221874/1) EDVALDO PEREIRA SILVA
 CPF: 858.540.421-34
 Cargo/Função: (11905) AGENTE UNIVERSITARIO LC 321
 Un. Adm: (054801) COORD. REGIONAL DE PONTES E LACERDA
 Até: 31/12/2011

CONTRATO/UNEMAT/00044/2011 DE: 10/01/2011
 Processo N°: 001/2010
 Contratado: (221878/1) JOSIANE DORFSCHMIDT BENITEZ
 CPF: 001.665.980-54
 Cargo/Função: (11905) AGENTE UNIVERSITARIO LC 321
 Un. Adm: (058530) COORDENADORIA REGIONAL DE ALTO ARAGUAIA
 Até: 31/12/2011

CONTRATO/UNEMAT/00045/2011 DE: 10/01/2011
 Processo N°: 001/2010
 Contratado: (221879/1) JAKELINY ALVES MOREIRA
 CPF: 015.884.841-14
 Cargo/Função: (11905) AGENTE UNIVERSITARIO LC 321
 Un. Adm: (058530) COORDENADORIA REGIONAL DE ALTO ARAGUAIA
 Até: 31/12/2011

CONTRATO/UNEMAT/00046/2011 DE: 10/01/2011
 Processo N°: 003/2010

Contratado: (221917/1) MARCELO EVANDRO ALVES
 CPF: 159.329.648-71
 Cargo/Função: (11800) PROFESSOR UNEMAT LC 320
 Un. Adm: (058610) COORD. REGIONAL DE TANGARA DA SERRA
 Até: 31/12/2011

CONTRATO/UNEMAT/00047/2011 DE: 10/01/2011
 Processo N°: 001/2010
 Contratado: (221963/1) JOCASTA GEHLEN
 CPF: 024.963.241-11
 Cargo/Função: (11905) AGENTE UNIVERSITARIO LC 321
 Un. Adm: (054780) COORDENADORIA REGIONAL DE SINOP
 Até: 31/12/2011

CONTRATO/UNEMAT/00048/2011 DE: 10/01/2011
 Processo N°: 001/2010
 Contratado: (222002/1) KELLY CRISTINE DA SILVA ALMEIDA
 CPF: 003.512.181-57
 Cargo/Função: (11905) AGENTE UNIVERSITARIO LC 321
 Un. Adm: (058092) BIBLIOTECA CENTRAL
 Até: 31/12/2011

CONTRATO/UNEMAT/00049/2011 DE: 10/01/2011
 Processo N°: 001/2010
 Contratado: (222009/1) ALISSON OLIVEIRA
 CPF: 046.873.899-10
 Cargo/Função: (11905) AGENTE UNIVERSITARIO LC 321
 Un. Adm: (058360) BIBLIOTECA REGIONAL
 Até: 31/12/2011

CONTRATO/UNEMAT/00050/2011 DE: 10/01/2011
 Processo N°: 001/2010
 Contratado: (222458/1) MARCIA DA ROCHA LOURENÇO OLGADO
 CPF: 006.917.261-75
 Cargo/Função: (11905) AGENTE UNIVERSITARIO LC 321
 Un. Adm: (058360) BIBLIOTECA REGIONAL
 Até: 31/12/2011

CONTRATO/UNEMAT/00051/2011 DE: 10/01/2011
 Processo N°: 001/2010
 Contratado: (222843/1) PLINIO FELICIANO DOS SANTOS
 CPF: 757.575.407-53
 Cargo/Função: (11905) AGENTE UNIVERSITARIO LC 321
 Un. Adm: (054771) GABINETE DE DIRECAO
 Até: 31/12/2011

PUBLICADA, REGISTRADA, CUMPRÁ-SE.
 Cuiabá-MT, 10 de Janeiro de 2011.
 Adriano Aparecido Silva
 Reitor-Presidente da FUNEMT

BOLETIM DE PESSOAL/UNEMAT/00001/2011 DE: 10/01/2011
 O Reitor-Presidente da FUNEMT no uso de suas atribuições que lhes são conferidas por lei,
 Resolve: CONCEDER

Evento: ADICIONAL NOTURNO
 Processo N.: 031/2010/SAAD

Nome: (80524/1) BRASILINO GOMES DA SILVA
 Cargo/Função: (11900) AUXILIAR UNIVERSITARIO LC 321
 Un. Adm: (058530) COORDENADORIA REGIONAL DE ALTO ARAGUAIA
 A Partir de: 17/01/2011 Até 17/01/2011

Processo N.: 031/2010/SAAD
 Nome: (80524/1) BRASILINO GOMES DA SILVA
 Cargo/Função: (11900) AUXILIAR UNIVERSITARIO LC 321
 Un. Adm: (058530) COORDENADORIA REGIONAL DE ALTO ARAGUAIA
 A Partir de: 01/12/2010 Até 01/12/2010

Processo N.: 031/2010/SAAD
 Nome: (81951/1) SEBASTIAO ARANTES DE SOUZA
 Cargo/Função: (11900) AUXILIAR UNIVERSITARIO LC 321
 Un. Adm: (058530) COORDENADORIA REGIONAL DE ALTO ARAGUAIA
 A Partir de: 01/12/2010 Até 01/12/2010

Processo N.: 031/2010/SAAD
 Nome: (81951/1) SEBASTIAO ARANTES DE SOUZA
 Cargo/Função: (11900) AUXILIAR UNIVERSITARIO LC 321
 Un. Adm: (058530) COORDENADORIA REGIONAL DE ALTO ARAGUAIA
 A Partir de: 01/01/2011 Até 01/01/2011

PUBLICADA, REGISTRADA, CUMPRÁ-SE.
 Cuiabá-MT, 10 de Janeiro de 2011.
 Adriano Aparecido Silva
 Reitor-Presidente da FUNEMT

O Reitor-Presidente da FUNEMT no uso de suas atribuições que lhes são conferidas por lei,
 Resolve: DISTRATAR

Objeto: CONTRATAÇÃO TEMPORARIA POR MOTIVO DE URGÊNCIA
 CONTRATO/UNEMAT/00038/2011 DE: 10/01/2011

Processo N°: 068/2010
 Contratado: (218014/1) MARIA APARECIDA DE ALMEIDA
 CPF: 003.849.731-08
 Cargo/Função: (11905) AGENTE UNIVERSITARIO LC 321
 Un. Adm: (054780) COORDENADORIA REGIONAL DE SINOP
 Em: 30/11/2010

PUBLICADA, REGISTRADA, CUMPRÁ-SE.
 Cuiabá-MT, 10 de Janeiro de 2011.
 Adriano Aparecido Silva
 Reitor-Presidente da FUNEMT

O Reitor-Presidente da FUNEMT no uso de suas atribuições que lhes são conferidas por lei,
 Resolve: PRORROGAR

Objeto: CONTRATAÇÃO TEMPORARIA POR MOTIVO DE URGÊNCIA
 CONTRATO/UNEMAT/00001/2011 DE: 10/01/2011

Processo N°: 001/2010
 Contratado: (103993/3) SEBASTIAO CARLOS DOS SANTOS
 CPF: 285.374.081-15

Cargo/Função: (11905) AGENTE UNIVERSITARIO LC 321 Un. Adm: (058165) DIVISAO DE MATERIAL E PATRIMONIO Até: 31/12/2011		Un. Adm: (058483) COORDENADORIA REGIONAL DE NOVA XAVANTINA Até: 31/12/2011	
CONTRATO/UNEMAT/00002/2011 Processo N°: 001/2010 Contratado: (106465/2) LUIZ BARTOLOMEU FREIRE CPF: 241.568.501-10 Cargo/Função: (11905) AGENTE UNIVERSITARIO LC 321 Un. Adm: (058092) BIBLIOTECA CENTRAL Até: 31/12/2011	DE: 10/01/2011	CONTRATO/UNEMAT/00016/2011 Processo N°: 001/2010 Contratado: (129678/7) RAQUEL VELOSO DE ALCANTARA OLIVEIRA CPF: 012.117.251-11 Cargo/Função: (11905) AGENTE UNIVERSITARIO LC 321 Un. Adm: (058599) COORDENADORIA REGIONAL DE COLIDER Até: 31/12/2011	DE: 10/01/2011
CONTRATO/UNEMAT/00003/2011 Processo N°: 002/2010 Contratado: (109156/17) SUZAN GRAZIELLE BENETTI DE PADUA CPF: 925.128.871-20 Cargo/Função: (11800) PROFESSOR UNEMAT LC 320 Un. Adm: (058610) COORD. REGIONAL DE TANGARA DA SERRA Até: 31/12/2011	DE: 10/01/2011	CONTRATO/UNEMAT/00017/2011 Processo N°: 001/2010 Contratado: (130428/3) EVERTON DA CRUZ LIMA CPF: 015.680.641-01 Cargo/Função: (11905) AGENTE UNIVERSITARIO LC 321 Un. Adm: (058599) COORDENADORIA REGIONAL DE COLIDER Até: 31/12/2011	DE: 10/01/2011
CONTRATO/UNEMAT/00004/2011 Processo N°: 001/2010 Contratado: (111883/2) MAURO FERREIRA MENDES CPF: 005.131.021-08 Cargo/Função: (11905) AGENTE UNIVERSITARIO LC 321 Un. Adm: (058165) DIVISAO DE MATERIAL E PATRIMONIO Até: 31/12/2011	DE: 10/01/2011	CONTRATO/UNEMAT/00018/2011 Processo N°: 004/2010 Contratado: (132118/4) MARLON VINICIUS DA SILVA CPF: 016.084.991-89 Cargo/Função: (11800) PROFESSOR UNEMAT LC 320 Un. Adm: (054771) GABINETE DE DIRECAO Até: 31/12/2010	DE: 10/01/2011
CONTRATO/UNEMAT/00005/2011 Processo N°: 001/2010 Contratado: (112054/3) SIMONE PEREIRA ROCHA CPF: 459.620.221-49 Cargo/Função: (11910) TECNICO UNIVERSITARIO LC 321 Un. Adm: (058424) BIBLIOTECA REGIONAL Até: 31/12/2011	DE: 10/01/2011	CONTRATO/UNEMAT/00019/2011 Processo N°: 001/2010 Contratado: (140667/3) WELLINGTON ALVES DE MORAIS JUNIOR CPF: 027.401.391-60 Cargo/Função: (11905) AGENTE UNIVERSITARIO LC 321 Un. Adm: (058530) COORDENADORIA REGIONAL DE ALTO ARAGUAIA Até: 31/12/2011	DE: 10/01/2011
CONTRATO/UNEMAT/00006/2011 Processo N°: 001/2010 Contratado: (113996/3) SILVANILDO MOURA DA PAIXAO CPF: 893.464.081-20 Cargo/Função: (11905) AGENTE UNIVERSITARIO LC 321 Un. Adm: (058483) COORDENADORIA REGIONAL DE NOVA XAVANTINA Até: 31/12/2011	DE: 10/01/2011	CONTRATO/UNEMAT/00020/2011 Processo N°: 002/2010 Contratado: (200024/3) MICHELE REJANE COURA DA SILVA CPF: 008.760.811-11 Cargo/Função: (11800) PROFESSOR UNEMAT LC 320 Un. Adm: (058610) COORD. REGIONAL DE TANGARA DA SERRA Até: 30/06/2011	DE: 10/01/2011
CONTRATO/UNEMAT/00007/2011 Processo N°: 001/2010 Contratado: (120015/3) KLEBER EDUARDO MIRANDA BOBBO CPF: 005.356.161-98 Cargo/Função: (11905) AGENTE UNIVERSITARIO LC 321 Un. Adm: (054780) COORDENADORIA REGIONAL DE SINOP Até: 31/12/2011	DE: 10/01/2011	CONTRATO/UNEMAT/00021/2011 Processo N°: 001/2010 Contratado: (200041/2) ROBSON CANDIDO DE OLIVEIRA CPF: 025.901.981-08 Cargo/Função: (11905) AGENTE UNIVERSITARIO LC 321 Un. Adm: (058599) COORDENADORIA REGIONAL DE COLIDER Até: 31/12/2011	DE: 10/01/2011
CONTRATO/UNEMAT/00008/2011 Processo N°: 001/2010 Contratado: (120468/5) ELIANA ALVES MIGUEL CPF: 901.983.011-20 Cargo/Função: (11905) AGENTE UNIVERSITARIO LC 321 Un. Adm: (054780) COORDENADORIA REGIONAL DE SINOP Até: 31/12/2011	DE: 10/01/2011	CONTRATO/UNEMAT/00022/2011 Processo N°: 001/2010 Contratado: (200042/2) HUGO ALMEIDA DA SILVA CPF: 023.704.281-98 Cargo/Função: (11905) AGENTE UNIVERSITARIO LC 321 Un. Adm: (054780) COORDENADORIA REGIONAL DE SINOP Até: 31/12/2011	DE: 10/01/2011
CONTRATO/UNEMAT/00009/2011 Processo N°: 002/2010 Contratado: (120762/5) TERCIO SILVA NOGUEIRA CPF: 404.101.961-34 Cargo/Função: (11800) PROFESSOR UNEMAT LC 320 Un. Adm: (058610) COORD. REGIONAL DE TANGARA DA SERRA Até: 31/12/2011	DE: 10/01/2011	CONTRATO/UNEMAT/00023/2011 Processo N°: 001/2010 Contratado: (200046/2) RENATA FERREIRA RODRIGUES CPF: 006.773.521-58 Cargo/Função: (11905) AGENTE UNIVERSITARIO LC 321 Un. Adm: (058360) BIBLIOTECA REGIONAL Até: 31/12/2011	DE: 10/01/2011
CONTRATO/UNEMAT/00010/2011 Processo N°: 001/2010 Contratado: (121042/6) FLAVIO AMARAL OLIVEIRA CPF: 535.227.291-53 Cargo/Função: (11800) PROFESSOR UNEMAT LC 320 Un. Adm: (058610) COORD. REGIONAL DE TANGARA DA SERRA Até: 31/12/2011	DE: 10/01/2011	CONTRATO/UNEMAT/00024/2011 Processo N°: 001/2010 Contratado: (200052/2) VINICIUS DE SOUZA MINERVINO CPF: 028.917.411-29 Cargo/Função: (11905) AGENTE UNIVERSITARIO LC 321 Un. Adm: (058483) COORDENADORIA REGIONAL DE NOVA XAVANTINA Até: 31/12/2011	DE: 10/01/2011
CONTRATO/UNEMAT/00011/2011 Processo N°: 001/2010 Contratado: (122249/3) KARLA MURIELLY SOUZA TAVARES CPF: 007.071.341-37 Cargo/Função: (11905) AGENTE UNIVERSITARIO LC 321 Un. Adm: (058165) DIVISAO DE MATERIAL E PATRIMONIO Até: 31/12/2011	DE: 10/01/2011	CONTRATO/UNEMAT/00025/2011 Processo N°: 003/2010 Contratado: (200252/4) ROSE KELLY DOS SANTOS MARTINEZ FERNANDEZ CPF: 817.572.471-49 Cargo/Função: (11800) PROFESSOR UNEMAT LC 320 Un. Adm: (058270) DEPARTAMENTO DE CIENCIAS JURIDICAS Até: 31/12/2011	DE: 10/01/2011
CONTRATO/UNEMAT/00012/2011 Processo N°: 001/2010 Contratado: (122730/2) HOWENDA NIBETAD BAGANHA CPF: 888.574.411-72 Cargo/Função: (11905) AGENTE UNIVERSITARIO LC 321 Un. Adm: (054780) COORDENADORIA REGIONAL DE SINOP Até: 31/12/2011	DE: 10/01/2011	CONTRATO/UNEMAT/00026/2011 Processo N°: 001/2010 Contratado: (200314/3) RODOLPHO ALEXANDRE CASADEI CPF: 290.631.568-04 Cargo/Função: (11800) PROFESSOR UNEMAT LC 320 Un. Adm: (058211) DEPARTAMENTO DE CIENCIAS AGRONOMAS Até: 31/12/2011	DE: 10/01/2011
CONTRATO/UNEMAT/00013/2011 Processo N°: 001/2010 Contratado: (123111/2) MARIO RODRIGUES NOGUEIRA CPF: 270.214.751-87 Cargo/Função: (11900) AUXILIAR UNIVERSITARIO LC 321 Un. Adm: (054780) COORDENADORIA REGIONAL DE SINOP Até: 31/12/2011	DE: 10/01/2011	CONTRATO/UNEMAT/00027/2011 Processo N°: 001/2010 Contratado: (203696/2) RENATO SILVA DE MELO CPF: 926.537.312-15 Cargo/Função: (11905) AGENTE UNIVERSITARIO LC 321 Un. Adm: (058599) COORDENADORIA REGIONAL DE COLIDER Até: 31/12/2011	DE: 10/01/2011
CONTRATO/UNEMAT/00014/2011 Processo N°: 001/2010 Contratado: (125641/5) ELEI CHAVIER MARTINS CPF: 018.327.441-59 Cargo/Função: (11800) PROFESSOR UNEMAT LC 320 Un. Adm: (058610) COORD. REGIONAL DE TANGARA DA SERRA Até: 31/12/2011	DE: 10/01/2011	CONTRATO/UNEMAT/00028/2011 Processo N°: 001/2010 Contratado: (204585/4) DENISE FRANCYELLE BOLOGNESI SILVA CPF: 013.593.911-93 Cargo/Função: (11905) AGENTE UNIVERSITARIO LC 321 Un. Adm: (054801) COORD. REGIONAL DE PONTES E LACERDA Até: 31/12/2011	DE: 10/01/2011
CONTRATO/UNEMAT/00015/2011 Processo N°: 001/2010 Contratado: (126862/4) NUBIA FRANCA DA SILVA GIEHL CPF: 009.443.141-80 Cargo/Função: (11905) AGENTE UNIVERSITARIO LC 321	DE: 10/01/2011	CONTRATO/UNEMAT/00029/2011 Processo N°: 001/2010 Contratado: (205553/2) LETICIA SANTOS LIMA DE OLIVEIRA CPF: 013.091.761-32 Cargo/Função: (11905) AGENTE UNIVERSITARIO LC 321 Un. Adm: (058360) BIBLIOTECA REGIONAL	DE: 10/01/2011

Até: 31/12/2011
CONTRATO/UNEMAT/00030/2011 DE: 10/01/2011
 Processo N°: 002/2010
 Contratado: (207835/5) WILIAN GEOVANI FIIRST
 CPF: 844.536.481-20
 Cargo/Função: (11800) PROFESSOR UNEMAT LC 320
 Un. Adm: (058610) COORD. REGIONAL DE TANGARA DA SERRA
 Até: 31/12/2011

Até: 31/12/2011
CONTRATO/UNEMAT/00031/2011 DE: 10/01/2011
 Processo N°: 001/2010
 Contratado: (210104/3) ALESSANDRO FELIX PASCOIN
 CPF: 051.430.289-57
 Cargo/Função: (11910) TECNICO UNIVERSITARIO LC 321
 Un. Adm: (054801) COORD. REGIONAL DE PONTES E LACERDA
 Até: 31/12/2011

Até: 31/12/2011
CONTRATO/UNEMAT/00032/2011 DE: 10/01/2011
 Processo N°: 002/2010
 Contratado: (212106/2) MARCOS TERTULIANO DE FRANÇA
 CPF: 545.386.101-00
 Cargo/Função: (11800) PROFESSOR UNEMAT LC 320
 Un. Adm: (058610) COORD. REGIONAL DE TANGARA DA SERRA
 Até: 31/12/2011

Até: 31/12/2011
CONTRATO/UNEMAT/00033/2011 DE: 10/01/2011
 Processo N°: 001/2010
 Contratado: (212136/2) LOURIVAL DE SOUZA E SILVA JUNIOR
 CPF: 901.172.981-15
 Cargo/Função: (11800) PROFESSOR UNEMAT LC 320
 Un. Adm: (054801) COORD. REGIONAL DE PONTES E LACERDA
 Até: 31/12/2011

Até: 31/12/2011
CONTRATO/UNEMAT/00034/2011 DE: 10/01/2011
 Processo N°: 001/2010
 Contratado: (215070/2) JAQUELINE RIBEIRO TAVARES
 CPF: 007.346.611-50
 Cargo/Função: (11905) AGENTE UNIVERSITARIO LC 321
 Un. Adm: (058483) COORDENADORIA REGIONAL DE NOVA XAVANTINA
 Até: 31/12/2011

Até: 31/12/2011
CONTRATO/UNEMAT/00035/2011 DE: 10/01/2011
 Processo N°: 001/2010
 Contratado: (215840/4) EVERTON DIAS GOMES
 CPF: 021.009.131-23
 Cargo/Função: (11910) TECNICO UNIVERSITARIO LC 321
 Un. Adm: (058530) COORDENADORIA REGIONAL DE ALTO ARAGUAIA
 Até: 31/12/2011

Até: 31/12/2011
CONTRATO/UNEMAT/00036/2011 DE: 10/01/2011
 Processo N°: 002/2010
 Contratado: (216255/2) ROBSON FLORIANO DA SILVA
 CPF: 987.009.871-15
 Cargo/Função: (11800) PROFESSOR UNEMAT LC 320
 Un. Adm: (058610) COORD. REGIONAL DE TANGARA DA SERRA
 Até: 31/12/2011

Até: 31/12/2011
CONTRATO/UNEMAT/00037/2011 DE: 10/01/2011
 Processo N°: 001/2010
 Contratado: (216732/2) MARCIO TOBIAS DE OLIVEIRA
 CPF: 927.497.121-49
 Cargo/Função: (11905) AGENTE UNIVERSITARIO LC 321
 Un. Adm: (058092) BIBLIOTECA CENTRAL
 Até: 31/12/2011
 PUBLICADA, REGISTRADA, CUMpra-SE.
 Cuiabá-MT, 10 de Janeiro de 2011.
 Adriano Aparecido Silva
 Reitor-Presidente da FUNEMT

Até: 31/12/2011
PORTARIA/UNEMAT/00003/2011 DE: 10/01/2011
 O Reitor-Presidente da FUNEMT no uso de suas atribuições que lhes são conferidas por lei,
 Resolve: DESIGNAR
 Evento: Designação de Função/Função de Confiança
 Processo N°: 1190/2010
 Nome: (80249/1) ALDERICE RODRIGUES DE CARVALHO
 Cargo/Função: (11745) SUPERVISOR DGA-7 LC 319
 Un. Adm: (054801) COORD. REGIONAL DE PONTES E LACERDA
 A Partir de: 01/01/2011 Até 31/12/2011
 Processo N°: 1194/2010
 Nome: (84706/7) EDIVANIA DA SILVA SANTOS
 Cargo/Função: (11745) SUPERVISOR DGA-7 LC 319
 Un. Adm: (054801) COORD. REGIONAL DE PONTES E LACERDA
 A Partir de: 01/01/2011 Até 31/01/2011
 Processo N°: 1192/2010
 Nome: (55163/6) ELISANGELA PIRES DA SILVA DE AMORIM
 Cargo/Função: (11745) SUPERVISOR DGA-7 LC 319
 Un. Adm: (058408) DIVISAO DE APOIO ADMINISTRATIVO
 A Partir de: 01/01/2011 Até 31/12/2011
 Processo N°: 1193/2010
 Contratado: (124800/1) ERIKA NEVERC DOS SANTOS SILVA
 Cargo/Função: (11720) DIRETOR UNID REG DGA-4 LC 319
 Un. Adm: (054801) COORD. REGIONAL DE PONTES E LACERDA
 A Partir de: 01/01/2011 Até 31/12/2011
 PUBLICADA, REGISTRADA, CUMpra-SE.
 Cuiabá-MT, 10 de Janeiro de 2011.
 Adriano Aparecido Silva
 Reitor-Presidente da FUNEMT

Até: 31/12/2011
PORTARIA/UNEMAT/00002/2011 DE: 10/01/2011
 O Reitor-Presidente da FUNEMT no uso de suas atribuições que lhes são conferidas por lei,
 Resolve: DESIGNAR
 Evento: Designação de Função/Função de Confiança
 Processo N°: 1269/2010
 Nome: (80779/2) ADERVALDO CHAVES RIBEIRO

Cargo/Função: (11745) SUPERVISOR DGA-7 LC 319
 Un. Adm: (058610) COORD. REGIONAL DE TANGARA DA SERRA
 A Partir de: 01/01/2011 Até 30/06/2011
 Processo N.: 004/2011
 Nome: (97071/4) ALEX SANDRO DALFITO
 Cargo/Função: (11745) SUPERVISOR DGA-7 LC 319
 Un. Adm: (054771) GABINETE DE DIRECAO
 A Partir de: 01/01/2011 Até 31/07/2011
 Processo N.: 005/2011
 Nome: (126552/3) ALFREDO COUTINHO DE LARA
 Cargo/Função: (11740) ASSES ADM REG DGA-6 LC 319
 Un. Adm: (054771) GABINETE DE DIRECAO
 A Partir de: 01/01/2011 Até 31/07/2011
 Processo N.: 007/2011
 Nome: (113037/2) ANDERLUCI DOS SANTOS ZANETTI PIRES DA SILVA
 Cargo/Função: (11745) SUPERVISOR DGA-7 LC 319
 Un. Adm: (054771) GABINETE DE DIRECAO
 A Partir de: 01/01/2011 Até 31/07/2011
 Processo N.: 1261/2010
 Nome: (83136/1) ANDERSON MARQUES DO AMARAL
 Cargo/Função: (11720) DIRETOR UNID REG DGA-4 LC 319
 Un. Adm: (058068) GABINETE DE DIRECAO
 A Partir de: 01/01/2011 Até 31/12/2011
 Processo N.: 1254/2010
 Nome: (125228/1) ANDERSON PAULO ROSSI
 Cargo/Função: (11745) SUPERVISOR DGA-7 LC 319
 Un. Adm: (058440) DIVISAO DE APOIO ADMINISTRATIVO
 A Partir de: 01/01/2011 Até 31/12/2011
 Processo N.: 0266/2010
 Nome: (80597/1) CATIA REGINA PORTA
 Cargo/Função: (11740) ASSES ADM REG DGA-6 LC 319
 Un. Adm: (058610) COORD. REGIONAL DE TANGARA DA SERRA
 A Partir de: 01/01/2011 Até 30/06/2011
 Processo N.: 1252/2010
 Nome: (81813/1) CLADES ZIMMERMANN
 Cargo/Função: (11745) SUPERVISOR DGA-7 LC 319
 Un. Adm: (054810) COORDENADORIA REGIONAL DE ALTA FLORESTA
 A Partir de: 01/01/2011 Até 31/12/2011
 Processo N.: 1289/2010
 Nome: (120739/2) CLEUZA REGINA BALAN TABORDA
 Cargo/Função: (11720) DIRETOR UNID REG DGA-4 LC 319
 Un. Adm: (054780) COORDENADORIA REGIONAL DE SINOP
 A Partir de: 01/01/2011 Até 31/12/2011
 Processo N.: 1251/2010
 Nome: (54717/2) DIRCEU DA ROSA MARTINS
 Cargo/Função: (11745) SUPERVISOR DGA-7 LC 319
 Un. Adm: (058440) DIVISAO DE APOIO ADMINISTRATIVO
 A Partir de: 01/01/2011 Até 31/12/2011
 Processo N.: 1265/2010
 Nome: (112236/3) EDER EUGENIO MUNHAO
 Cargo/Função: (11720) DIRETOR UNID REG DGA-4 LC 319
 Un. Adm: (058610) COORD. REGIONAL DE TANGARA DA SERRA
 A Partir de: 01/01/2011 Até 30/06/2011
 Processo N.: 1290/2010
 Nome: (83194/1) EDILEUSA GIMENES MORALIS
 Cargo/Função: (11720) DIRETOR UNID REG DGA-4 LC 319
 Un. Adm: (058530) COORDENADORIA REGIONAL DE ALTO ARAGUAIA
 A Partir de: 01/01/2011 Até 31/12/2011
 Processo N.: 1196/2010
 Nome: (84706/7) EDIVANIA DA SILVA SANTOS
 Cargo/Função: (11720) DIRETOR UNID REG DGA-4 LC 319
 Un. Adm: (054801) COORD. REGIONAL DE PONTES E LACERDA
 A Partir de: 01/02/2011 Até 02/03/2011
 Processo N.: 1195/2010
 Nome: (79218/1) ELANE GONCALVES CRUZ CARNEIRO
 Cargo/Função: (11745) SUPERVISOR DGA-7 LC 319
 Un. Adm: (058416) DIVISAO DE APOIO ACADEMINCO
 A Partir de: 01/02/2011 Até 31/12/2011
 Processo N.: 1191/2010
 Nome: (80559/1) ELIANA MARIA QUINTINO
 Cargo/Função: (11745) SUPERVISOR DGA-7 LC 319
 Un. Adm: (058416) DIVISAO DE APOIO ACADEMINCO
 A Partir de: 01/01/2011 Até 31/12/2011
 Processo N.: 1278/2010
 Nome: (125601/1) ELISANGELA ELISA MAYER
 Cargo/Função: (11745) SUPERVISOR DGA-7 LC 319
 Un. Adm: (054780) COORDENADORIA REGIONAL DE SINOP
 A Partir de: 01/01/2011 Até 30/06/2011
 Processo N.: 1275/2010
 Nome: (130492/1) ERICK DUCLERT STOELBEN
 Cargo/Função: (11745) SUPERVISOR DGA-7 LC 319
 Un. Adm: (054780) COORDENADORIA REGIONAL DE SINOP
 A Partir de: 01/01/2011 Até 30/06/2011
 Processo N.: 034/2011
 Nome: (125596/1) FABIANA SOUZA DE ANDRADE
 Cargo/Função: (11745) SUPERVISOR DGA-7 LC 319
 Un. Adm: (058564) BIBLIOTECA REGIONAL
 A Partir de: 01/01/2011 Até 31/12/2011
 Processo N.: 030/2011
 Nome: (116606/2) FERNANDO THIAGO
 Cargo/Função: (11720) DIRETOR UNID REG DGA-4 LC 319
 Un. Adm: (058530) COORDENADORIA REGIONAL DE ALTO ARAGUAIA
 A Partir de: 01/01/2011 Até 31/12/2011
 Processo N.: 1250/2010
 Nome: (124871/1) GIANCARLOS BENETTI
 Cargo/Função: (11720) DIRETOR UNID REG DGA-4 LC 319
 Un. Adm: (054810) COORDENADORIA REGIONAL DE ALTA FLORESTA
 A Partir de: 01/01/2011 Até 31/12/2011
 Processo N.: 006/2010

Nome: (128660/1) GUSTAVO DOMINGOS SAKR BISINOTO
Cargo/Função: (11720) DIRETOR UNID REG DGA-4 LC 319
Un. Adm: (054771) GABINETE DE DIRECAO
A Partir de: 01/01/2011 Até 31/07/2011
Processo N.: 008/2011

Nome: (136476/1) IRINALDO SILVA PENHA
Cargo/Função: (11745) SUPERVISOR DGA-7 LC 319
Un. Adm: (054771) GABINETE DE DIRECAO
A Partir de: 01/01/2011 Até 31/07/2011
Processo N.: 1258/2010

Nome: (110679/4) IVOR PROLO
Cargo/Função: (11745) SUPERVISOR DGA-7 LC 319
Un. Adm: (058483) COORDENADORIA REGIONAL DE NOVA XAVANTINA
A Partir de: 01/01/2011 Até 30/06/2011
Processo N.: 1264/2010

Nome: (122141/2) JOAQUIM MANOEL DA SILVA
Cargo/Função: (11720) DIRETOR UNID REG DGA-4 LC 319
Un. Adm: (058483) COORDENADORIA REGIONAL DE NOVA XAVANTINA
A Partir de: 01/01/2011 Até 31/12/2014
Processo N.: 1177/2010

Nome: (73420/1) JOAQUIM MARCELO PROFETA D CRUZ NETO
Cargo/Função: (11745) SUPERVISOR DGA-7 LC 319
Un. Adm: (054739) PRO-REITORIA DE ADMINISTRACAO FINANCEIRA
A Partir de: 01/01/2011 Até 31/12/2014
Processo N.: 009/2011

Nome: (90651/2) JOCINEI SILVA DE MIRANDA
Cargo/Função: (11745) SUPERVISOR DGA-7 LC 319
Un. Adm: (058190) DIV. DE TRANSPORTE SERVICOS AUXILIARES
A Partir de: 01/01/2011 Até 31/07/2011
Processo N.: 1257/2010

Nome: (113027/3) JORGE SILVEIRA DIAS
Cargo/Função: (11745) SUPERVISOR DGA-7 LC 319
Un. Adm: (058483) COORDENADORIA REGIONAL DE NOVA XAVANTINA
A Partir de: 01/01/2011 Até 30/06/2011
Processo N.: 1279/2010

Nome: (124830/1) KENYA KAROLINE RIBEIRO SODRE
Cargo/Função: (11745) SUPERVISOR DGA-7 LC 319
Un. Adm: (054780) COORDENADORIA REGIONAL DE SINOP
A Partir de: 01/01/2011 Até 30/06/2011
Processo N.: 1271/2010

Nome: (125225/1) LEONARDO ALVES RABELO
Cargo/Função: (11745) SUPERVISOR DGA-7 LC 319
Un. Adm: (058610) COORD. REGIONAL DE TANGARA DA SERRA
A Partir de: 01/01/2011 Até 30/06/2011
Processo N.: 1268/2010

Nome: (123288/5) LIANE BARTH
Cargo/Função: (11745) SUPERVISOR DGA-7 LC 319
Un. Adm: (058610) COORD. REGIONAL DE TANGARA DA SERRA
A Partir de: 01/01/2011 Até 30/06/2011
Processo N.: 010/2011

Nome: (97049/1) LINDSON MANRIQUE ROCHA
Cargo/Função: (11745) SUPERVISOR DGA-7 LC 319
Un. Adm: (054771) GABINETE DE DIRECAO
A Partir de: 01/01/2011 Até 31/07/2011
Processo N.: 1270/2010

Nome: (96111/5) LUCIANE SAVIO
Cargo/Função: (11745) SUPERVISOR DGA-7 LC 319
Un. Adm: (058610) COORD. REGIONAL DE TANGARA DA SERRA
A Partir de: 01/01/2011 Até 30/06/2011
Processo N.: 011/2011

Nome: (80459/1) LUCIANO DE PINHO GARCIA
Cargo/Função: (11745) SUPERVISOR DGA-7 LC 319
Un. Adm: (054771) GABINETE DE DIRECAO
A Partir de: 01/01/2011 Até 31/07/2011
Processo N.: 1274/2010

Nome: (125366/1) LUIZ KENJI UMENO ALENCAR
Cargo/Função: (11745) SUPERVISOR DGA-7 LC 319
Un. Adm: (054780) COORDENADORIA REGIONAL DE SINOP
A Partir de: 01/01/2011 Até 30/06/2011
Processo N.: 1284/2010

Nome: (67799/5) LUIZ WANDERLEI DOS SANTOS
Cargo/Função: (11735) DIRETOR ADM DGA-5 LC 319
Un. Adm: (058041) ASSESSORIA DE CULTURA
A Partir de: 01/01/2011 Até 31/12/2014
Processo N.: 1259/2010

Nome: (124699/1) MARCELO ARAUJO
Cargo/Função: (11745) SUPERVISOR DGA-7 LC 319
Un. Adm: (058483) COORDENADORIA REGIONAL DE NOVA XAVANTINA
A Partir de: 01/01/2011 Até 30/06/2011
Processo N.: 1255/2010

Nome: (136478/1) MARCELO NUNES DA SILVA
Cargo/Função: (11720) DIRETOR UNID REG DGA-4 LC 319
Un. Adm: (058483) COORDENADORIA REGIONAL DE NOVA XAVANTINA
A Partir de: 01/01/2011 Até 30/06/2011
Processo N.: 1276/2010

Nome: (80588/1) MARIA DO CARMO LOPES BRANCO
Cargo/Função: (11720) DIRETOR UNID REG DGA-4 LC 319
Un. Adm: (054780) COORDENADORIA REGIONAL DE SINOP
A Partir de: 01/01/2011 Até 30/06/2011
Processo N.: 033/2011

Nome: (13862/2) MARIA FRANCISCA MENDES ABREU
Cargo/Função: (11745) SUPERVISOR DGA-7 LC 319
Un. Adm: (058556) DIVISAO DE APOIO ACADEMICO
A Partir de: 01/01/2011 Até 31/12/2014
Processo N.: 012/2011

Nome: (936/2) MARILENE AUGUSTA LEITE
Cargo/Função: (11745) SUPERVISOR DGA-7 LC 319
Un. Adm: (058076) DIV. DE REG. CONT. ACADEMICO
A Partir de: 01/01/2011 Até 31/07/2011

Processo N.: 1277/2010
Nome: (75429/4) OLINDA BARBOSA DANTAS
Cargo/Função: (11745) SUPERVISOR DGA-7 LC 319
Un. Adm: (054780) COORDENADORIA REGIONAL DE SINOP
A Partir de: 01/01/2011 Até 30/06/2011
Processo N.: 1272/2010

Nome: (125239/1) PAULO HENRIQUE SALMAZO DE SOUZA
Cargo/Função: (11745) SUPERVISOR DGA-7 LC 319
Un. Adm: (058610) COORD. REGIONAL DE TANGARA DA SERRA
A Partir de: 01/01/2011 Até 30/06/2011
Processo N.: 031/2010

Nome: (81922/1) RAHNER RODRIGUES ESMERIO
Cargo/Função: (11745) SUPERVISOR DGA-7 LC 319
Un. Adm: (058548) DIVISAO DE APOIO ADMINISTRATIVO
A Partir de: 01/01/2011 Até 31/12/2014
Processo N.: 1273/2010

Nome: (85982/6) REGINALDO LOPES ALENCAR
Cargo/Função: (11745) SUPERVISOR DGA-7 LC 319
Un. Adm: (054780) COORDENADORIA REGIONAL DE SINOP
A Partir de: 01/01/2011 Até 30/06/2011
Processo N.: 032/2011

Nome: (80537/1) RENATO DAVI MORAES
Cargo/Função: (11745) SUPERVISOR DGA-7 LC 319
Un. Adm: (058548) DIVISAO DE APOIO ADMINISTRATIVO
A Partir de: 01/01/2011 Até 31/12/2014
Processo N.: 1262/2010

Nome: (80963/2) RODRIGO BRUNO ZANIN
Cargo/Função: (11720) DIRETOR UNID REG DGA-4 LC 319
Un. Adm: (054780) COORDENADORIA REGIONAL DE SINOP
A Partir de: 01/01/2011 Até 31/12/2014
Processo N.: 015/2011

Nome: (96225/4) SAIDY KOTUBO MAGALHAES SOUZA
Cargo/Função: (11740) ASSES ADM REG DGA-6 LC 319
Un. Adm: (054780) COORDENADORIA REGIONAL DE SINOP
A Partir de: 01/01/2011 Até 30/06/2011
Processo N.: 1253/2010

Nome: (125402/1) SERGIO ALESSANDRO SOARES FRAGOSO
Cargo/Função: (11745) SUPERVISOR DGA-7 LC 319
Un. Adm: (054810) COORDENADORIA REGIONAL DE ALTA FLORESTA
A Partir de: 01/01/2011 Até 31/12/2011
Processo N.: 1263/2010

Nome: (38888/2) SERGIO BALDINOTTI
Cargo/Função: (11720) DIRETOR UNID REG DGA-4 LC 319
Un. Adm: (058610) COORD. REGIONAL DE TANGARA DA SERRA
A Partir de: 01/01/2011 Até 31/12/2014
Processo N.: 1283/2010

Nome: (116946/2) TARCIS ALVAN OLIVA DOS SANTOS
Cargo/Função: (11745) SUPERVISOR DGA-7 LC 319
Un. Adm: (058157) DIVISAO DE ADMINISTRACAO DE REC. HUMANOS
A Partir de: 01/12/2010 Até 30/06/2011
Processo N.: 013/2011

Nome: (86185/2) TATIANA ROSA CARVALHO RIBEIRO
Cargo/Função: (11745) SUPERVISOR DGA-7 LC 319
Un. Adm: (054771) GABINETE DE DIRECAO
A Partir de: 01/01/2011 Até 31/07/2011
Processo N.: 014/2011

Nome: (83497/1) TEREZA ANTONIA LONGO JOB
Cargo/Função: (11745) SUPERVISOR DGA-7 LC 319
Un. Adm: (058092) BIBLIOTECA CENTRAL
A Partir de: 01/01/2011 Até 31/07/2011
Processo N.: 1267/2010

Nome: (100908/1) VANDREA FERNANDES AMARAL
Cargo/Função: (11745) SUPERVISOR DGA-7 LC 319
Un. Adm: (058610) COORD. REGIONAL DE TANGARA DA SERRA
A Partir de: 01/01/2011 Até 30/06/2011
Processo N.: 1256/2010

Nome: (47288/6) WELTON NEVES VILELA
Cargo/Função: (11745) SUPERVISOR DGA-7 LC 319
Un. Adm: (058483) COORDENADORIA REGIONAL DE NOVA XAVANTINA
A Partir de: 01/01/2011 Até 30/06/2011
PUBLICADA, REGISTRADA, CUMPRE-SE.
Cuiabá-MT, 10 de Janeiro de 2011.
Adriano Aparecido Silva
Reitor-Presidente da FUNEMT

O Reitor-Presidente da FUNEMT no uso de suas atribuições que lhes são conferidas por lei,
Resolve: PRORROGAR

Objeto: CONTRATAÇÃO TEMPORARIA POR MOTIVO DE URGÊNCIA
CONTRATO/UNEMAT/00053/2011 DE: 10/01/2011

Processo N°: 001/2010
Contratado: (223053/1) NEIVA KRUGER
CPF: 008.079.529-31
Cargo/Função: (11905) AGENTE UNIVERSITARIO LC 321
Un. Adm: (058092) BIBLIOTECA CENTRAL
Até: 31/12/2011

CONTRATO/UNEMAT/00054/2011 DE: 10/01/2011

Processo N°: 001/2010
Contratado: (223124/1) LEONARDO GOMES BARBOSA
CPF: 912.441.881-15
Cargo/Função: (11905) AGENTE UNIVERSITARIO LC 321
Un. Adm: (058165) DIVISAO DE MATERIAL E PATRIMONIO
Até: 31/12/2011

CONTRATO/UNEMAT/00055/2011 DE: 10/01/2011

Processo N°: 001/2010
Contratado: (223125/1) AIRTON VERDECIO DE GUSMAO
CPF: 536.154.331-49
Cargo/Função: (11905) AGENTE UNIVERSITARIO LC 321
Un. Adm: (058157) DIVISAO DE ADMINISTRACAO DE REC. HUMANOS

Até: 31/12/2011
CONTRATO/UNEMAT/00056/2011 DE: 10/01/2011
 Processo N°: 001/2010
 Contratado: (223260/1) ROZANGELA DE PAULA NETO
 CPF: 017.407.661-48
 Cargo/Função: (11905) AGENTE UNIVERSITARIO LC 321
 Un. Adm: (058530) COORDENADORIA REGIONAL DE ALTO ARAGUAIA
 Até: 31/12/2011

Até: 31/12/2011
CONTRATO/UNEMAT/00057/2011 DE: 10/01/2011
 Processo N°: 001/2010
 Contratado: (223261/1) ALTANIR DE FATIMA ALVES SOBRINHO
 CPF: 503.821.601-34
 Cargo/Função: (11900) AUXILIAR UNIVERSITARIO LC 321
 Un. Adm: (058530) COORDENADORIA REGIONAL DE ALTO ARAGUAIA
 Até: 31/12/2011

Até: 31/12/2011
CONTRATO/UNEMAT/00058/2011 DE: 10/01/2011
 Processo N°: 001/2010
 Contratado: (223262/1) LUCIANE CANDIDO DA SILVA
 CPF: 964.011.921-00
 Cargo/Função: (11905) AGENTE UNIVERSITARIO LC 321
 Un. Adm: (058092) BIBLIOTECA CENTRAL
 Até: 31/12/2011

Até: 31/12/2011
CONTRATO/UNEMAT/00059/2011 DE: 10/01/2011
 Processo N°: 001/2010
 Contratado: (223263/1) STEPHANY CRISTIAN FRANCA CAMPOS
 CPF: 040.277.181-86
 Cargo/Função: (11905) AGENTE UNIVERSITARIO LC 321
 Un. Adm: (058076) DIV. DE REG. CONT. ACADEMICO
 Até: 31/12/2011
 PUBLICADA, REGISTRADA, CUMPRÁ-SE.
 Cuiabá-MT, 10 de Janeiro de 2011.
 Adriano Aparecido Silva
 Reitor-Presidente da FUNEMT

O Reitor-Presidente da FUNEMT no uso de suas atribuições que lhes são conferidas por lei,
 Resolve: RETIFICAR

Objeto: CONTRATAÇÃO TEMPORARIA POR MOTIVO DE URGÊNCIA
CONTRATO/UNEMAT/00060/2011 DE: 10/01/2011
 Processo N°: 002/2010
 Contratado: (223394/1) THIAGO EDUARDO SOLLÁ LOPEZ
 CPF: 042.302.769-74
 Cargo/Função: (11800) PROFESSOR UNEMAT LC 320
 Referência: A-001 Carga Horária: 30 horas semanais
 Un. Adm: (058602) COORDENADORIA REGIONAL DE BARRA DO BUGRE
 A Partir de: 04/11/2010 Até 31/12/2010
 PUBLICADA, REGISTRADA, CUMPRÁ-SE.
 Cuiabá-MT, 10 de Janeiro de 2011.
 Adriano Aparecido Silva
 Reitor-Presidente da FUNEMT

O Reitor-Presidente da FUNEMT no uso de suas atribuições que lhes são conferidas por lei,
 Resolve: PRORROGAR

Objeto: CONTRATAÇÃO TEMPORARIA POR MOTIVO DE URGÊNCIA
CONTRATO/UNEMAT/00061/2011 DE: 10/01/2011
 Processo N°: 001/2010
 Contratado: (223418/1) INACIO MARTINS DA SILVA NETO
 CPF: 006.135.731-61
 Cargo/Função: (11800) PROFESSOR UNEMAT LC 320
 Un. Adm: (054801) COORD. REGIONAL DE PONTES E LACERDA
 Até: 31/12/2011

Até: 31/12/2011
CONTRATO/UNEMAT/00062/2011 DE: 10/01/2011
 Processo N°: 001/2010
 Contratado: (223449/1) BREMMER CLAYSTON GOBIRA MAZETE
 CPF: 001.017.571-74
 Cargo/Função: (11800) PROFESSOR UNEMAT LC 320
 Un. Adm: (054801) COORD. REGIONAL DE PONTES E LACERDA
 Até: 31/12/2011

Até: 31/12/2011
CONTRATO/UNEMAT/00063/2011 DE: 10/01/2011
 Processo N°: 002/2010
 Contratado: (223450/1) RONILDA LANA AGUIAR
 CPF: 046.310.946-56
 Cargo/Função: (11800) PROFESSOR UNEMAT LC 320
 Un. Adm: (058483) COORDENADORIA REGIONAL DE NOVA XAVANTINA
 Até: 31/12/2011

Até: 31/12/2011
CONTRATO/UNEMAT/00064/2011 DE: 10/01/2011
 Processo N°: 001/2010
 Contratado: (22391/3) DIRCE NEIDE FORMIGONI
 CPF: 034.011.228-00
 Cargo/Função: (11910) TECNICO UNIVERSITARIO LC 321
 Un. Adm: (054780) COORDENADORIA REGIONAL DE SINOP
 Até: 31/12/2011

Até: 31/12/2011
CONTRATO/UNEMAT/00065/2011 DE: 10/01/2011
 Processo N°: 001/2010
 Contratado: (223950/1) JOSIAS OLIVEIRA DOS SANTOS
 CPF: 034.712.891-27
 Cargo/Função: (11905) AGENTE UNIVERSITARIO LC 321
 Un. Adm: (058483) COORDENADORIA REGIONAL DE NOVA XAVANTINA
 Até: 31/12/2011

Até: 31/12/2011
CONTRATO/UNEMAT/00066/2011 DE: 10/01/2011
 Processo N°: 001/2010
 Contratado: (223975/1) SUZANA TORRES DE JESUS
 CPF: 012.500.481-84
 Cargo/Função: (11905) AGENTE UNIVERSITARIO LC 321
 Un. Adm: (058599) COORDENADORIA REGIONAL DE COLIDER
 Até: 31/12/2011

Até: 31/12/2011
CONTRATO/UNEMAT/00067/2011 DE: 10/01/2011
 Processo N°: 001/2010

Contratado: (224065/1) ADAILSON MORIEL CRUZ DE CAMPOS
 CPF: 906.554.191-87
 Cargo/Função: (11905) AGENTE UNIVERSITARIO LC 321
 Un. Adm: (058165) DIVISAO DE MATERIAL E PATRIMONIO
 Até: 31/12/2011
 PUBLICADA, REGISTRADA, CUMPRÁ-SE.
 Cuiabá-MT, 10 de Janeiro de 2011.
 Adriano Aparecido Silva
 Reitor-Presidente da FUNEMT

O Reitor-Presidente da FUNEMT no uso de suas atribuições que lhes são conferidas por lei,
 Resolve: PRORROGAR

Objeto: CONTRATAÇÃO TEMPORARIA POR MOTIVO DE URGÊNCIA
CONTRATO/UNEMAT/00070/2011 DE: 10/01/2011
 Processo N°: 001/2010
 Contratado: (225096/1) LUIS HENRIQUE BETTIO
 CPF: 031.052.431-86
 Cargo/Função: (11905) AGENTE UNIVERSITARIO LC 321
 Un. Adm: (054780) COORDENADORIA REGIONAL DE SINOP
 Até: 31/12/2011

Até: 31/12/2011
CONTRATO/UNEMAT/00071/2011 DE: 10/01/2011
 Processo N°: 002/2010
 Contratado: (225190/1) FERNANDO GIOVANNETTI MACEDO
 CPF: 312.160.938-65
 Cargo/Função: (11800) PROFESSOR UNEMAT LC 320
 Un. Adm: (058610) COORD. REGIONAL DE TANGARA DA SERRA
 Até: 31/12/2011

Até: 31/12/2011
CONTRATO/UNEMAT/00072/2011 DE: 10/01/2011
 Processo N°: 001/2010
 Contratado: (62365/7) ROSIMEIRE VILARINHO DA SILVA
 CPF: 593.581.221-53
 Cargo/Função: (11910) TECNICO UNIVERSITARIO LC 321
 Un. Adm: (054780) COORDENADORIA REGIONAL DE SINOP
 Até: 31/12/2011

Até: 31/12/2011
CONTRATO/UNEMAT/00073/2011 DE: 10/01/2011
 Processo N°: 005/2010
 Contratado: (65085/5) PATRICIA GRAZIELY ANTUNES DE MENDONCA
 CPF: 843.660.011-87
 Cargo/Função: (11800) PROFESSOR UNEMAT LC 320
 Un. Adm: (054771) GABINETE DE DIRECAO
 Até: 31/12/2010

Até: 31/12/2011
CONTRATO/UNEMAT/00074/2011 DE: 10/01/2011
 Processo N°: 001/2010
 Contratado: (80589/5) MARLENE DA CRUZ ZATTAR
 CPF: 078.575.941-72
 Cargo/Função: (11905) AGENTE UNIVERSITARIO LC 321
 Un. Adm: (058092) BIBLIOTECA CENTRAL
 Até: 31/12/2011

Até: 31/12/2011
CONTRATO/UNEMAT/00075/2011 DE: 10/01/2011
 Processo N°: 002/2010
 Contratado: (86123/2) MARIA LUIZA DIAS FERNANDES
 CPF: 074.801.178-17
 Cargo/Função: (11800) PROFESSOR UNEMAT LC 320
 Un. Adm: (058483) COORDENADORIA REGIONAL DE NOVA XAVANTINA
 Até: 31/12/2011

Até: 31/12/2011
CONTRATO/UNEMAT/00076/2011 DE: 10/01/2011
 Processo N°: 001/2010
 Contratado: (88579/8) SONIA MARA RITTES
 CPF: 632.778.911-00
 Cargo/Função: (11800) PROFESSOR UNEMAT LC 320
 Un. Adm: (058610) COORD. REGIONAL DE TANGARA DA SERRA
 Até: 31/12/2011

Até: 31/12/2011
CONTRATO/UNEMAT/00077/2011 DE: 10/01/2011
 Processo N°: 001/2010
 Contratado: (90605/6) ORILZO DE CAMPOS SILVA
 CPF: 973.170.121-49
 Cargo/Função: (11905) AGENTE UNIVERSITARIO LC 321
 Un. Adm: (058092) BIBLIOTECA CENTRAL
 Até: 31/12/2011

Até: 31/12/2011
CONTRATO/UNEMAT/00078/2011 DE: 10/01/2011
 Processo N°: 001/2010
 Contratado: (95242/4) NEIVA ALVES GARCIA
 CPF: 858.866.701-06
 Cargo/Função: (11905) AGENTE UNIVERSITARIO LC 321
 Un. Adm: (058076) DIV. DE REG. CONT. ACADEMICO
 Até: 31/12/2011

Até: 31/12/2011
CONTRATO/UNEMAT/00079/2011 DE: 10/01/2011
 Processo N°: 001/2010
 Contratado: (96896/6) ANA LUCIA DE ANDRADE
 CPF: 834.054.531-00
 Cargo/Função: (11905) AGENTE UNIVERSITARIO LC 321
 Un. Adm: (054780) COORDENADORIA REGIONAL DE SINOP
 Até: 31/12/2011

Até: 31/12/2011
CONTRATO/UNEMAT/00080/2011 DE: 10/01/2011
 Processo N°: 001/2010
 Contratado: (99130/7) GISELDE MARQUES ANGREVES SILVA
 CPF: 854.395.921-72
 Cargo/Função: (11800) PROFESSOR UNEMAT LC 320
 Un. Adm: (054801) COORD. REGIONAL DE PONTES E LACERDA
 Até: 31/12/2011
 PUBLICADA, REGISTRADA, CUMPRÁ-SE.
 Cuiabá-MT, 10 de Janeiro de 2011.
 Adriano Aparecido Silva
 Reitor-Presidente da FUNEMT

O Reitor-Presidente da FUNEMT no uso de suas atribuições que lhes são conferidas por lei,
 Resolve: RETIFICAR

Objeto: CONTRATAÇÃO TEMPORARIA POR MOTIVO DE URGÊNCIA
CONTRATO/UNEMAT/00068/2011 DE: 10/01/2011

Processo N°: 002/2010
Contratado: (225075/1) SAMANTA GALLO CABRAL
CPF: 189.273.828-70
Cargo/Função: (11800) PROFESSOR UNEMAT LC 320
Referência: B-001 Carga Horária: 30 horas semanais
Un. Adm: (058483) COORDENADORIA REGIONAL DE NOVA XAVANTINA
A Partir de: 03/11/2010 Até 31/12/2010

CONTRATO/UNEMAT/00069/2011 DE: 10/01/2011

Processo N°: 002/2010
Contratado: (225088/1) RAYLA FERNANDA LOPES DELLA COLLETA
CPF: 023.503.401-04
Cargo/Função: (11800) PROFESSOR UNEMAT LC 320
Referência: A-001 Carga Horária: 30 horas semanais
Un. Adm: (058475) DEPARTAMENTO DE CIENCIAS DIOLOGICAS
A Partir de: 27/09/2010 Até 30/12/2010
PUBLICADA, REGISTRADA, CUMPRÁ-SE.
Cuiabá-MT, 10 de Janeiro de 2011.
Adriano Aparecido Silva
Reitor-Presidente da FUNEMT

PORTARIA/UNEMAT/00001/2011 DE: 10/01/2011

O Reitor-Presidente da FUNEMT no uso de suas atribuições que lhes são conferidas por lei,
Resolve: DESIGNAR

Evento: DESIGNAÇÃO EM SUBSTITUIÇÃO CARGO EM COMISSÃO/FUNÇÃO

Processo N.: 1169/2010

Nome: (103917/4) ALEXANDRE GONÇALVES PORTO
A Partir de: 13/12/2010 Até 11/01/2011
Cargo/Função: (11720) DIRETOR UNID REG DGA-4 LC 319
Substituído: (102335/4) FLAVIO TELES CARVALHO DA SILVA
Un. Adm: (058602) COORDENADORIA REGIONAL DE BARRA DO BUGRE

Processo N.: 1149/2010

Nome: (113037/2) ANDERLUCI DOS SANTOS ZANETTI PIRES DA SILVA
A Partir de: 01/12/2010 Até 30/12/2010
Cargo/Função: (11720) DIRETOR UNID REG DGA-4 LC 319
Substituído: (128660/1) GUSTAVO DOMINGOS SAKR BISINOTO
Un. Adm: (054771) GABINETE DE DIRECAO

Processo N.: 019/2011

Nome: (125228/1) ANDERSON PAULO ROSSI
A Partir de: 03/01/2011 Até 01/02/2011
Cargo/Função: (11720) DIRETOR UNID REG DGA-4 LC 319
Substituído: (124871/1) GIANCARLOS BENETTI
Un. Adm: (054810) COORDENADORIA REGIONAL DE ALTA FLORESTA

Processo N.: 017/2011

Nome: (124678/1) ANDRE DE JESUS BRITO
A Partir de: 07/02/2011 Até 08/03/2011
Cargo/Função: (11745) SUPERVISOR DGA-7 LC 319
Substituído: (83469/1) ELIZETH DE CARVALHO CUNHA
Un. Adm: (058076) DIV. DE REG. CONT. ACADEMICO

Processo N.: 1221/2010

Nome: (75661/3) ANTONIO LEITE DA SILVA
A Partir de: 03/01/2011 Até 01/02/2011
Cargo/Função: (11735) DIRETOR ADM DGA-5 LC 319
Substituído: (95203/4) ESTEVAN MARCIO RIBA DE NEIRA MELGAR
Un. Adm: (058173) DIVISAO FINANCEIRA

Processo N.: 029/2010

Nome: (113069/2) CLAUDEIR DIAS
A Partir de: 03/01/2011 Até 01/02/2011
Cargo/Função: (11745) SUPERVISOR DGA-7 LC 319
Substituído: (80559/1) ELIANA MARIA QUINTINO
Un. Adm: (058416) DIVISAO DE APOIO ACADEMINCO

Processo N.: 1232/2010

Nome: (124831/1) EMERSON DE SOUZA MENDONÇA
A Partir de: 03/01/2011 Até 01/02/2011
Cargo/Função: (11745) SUPERVISOR DGA-7 LC 319
Substituído: (81976/1) JOSE DIVINO RODRIGUES LEMES
Un. Adm: (058602) COORDENADORIA REGIONAL DE BARRA DO BUGRE

Processo N.: 1233/2010

Nome: (124833/1) GABRIEL SCHARDONG FERRAO
A Partir de: 06/10/2010 Até 04/11/2010
Cargo/Função: (11745) SUPERVISOR DGA-7 LC 319
Substituído: (83503/1) SILVANA MARA LENTE FRANCO
Un. Adm: (058602) COORDENADORIA REGIONAL DE BARRA DO BUGRE

Processo N.: 1168/2010

Nome: (125214/1) GENILZA MARIA DE OLIVEIRA
A Partir de: 03/01/2011 Até 01/02/2011
Cargo/Função: (11740) ASSES ADM REG DGA-6 LC 319
Substituído: (125245/1) MARSIVAULA CABRAL NOLETO
Un. Adm: (058602) COORDENADORIA REGIONAL DE BARRA DO BUGRE

Processo N.: 1281/2010

Nome: (104849/5) JAIR FRANCISCO DA SILVA JUNIOR
A Partir de: 03/01/2011 Até 01/02/2011
Cargo/Função: (11750) ASSIST TEC I DGA-8 LC 319
Substituído: (96900/3) MARIO MARCIO AMBROSIO CURVO
Un. Adm: (054771) GABINETE DE DIRECAO

Processo N.: 1241/2010

Nome: (80471/1) LUCELENE DA SILVA SANTIAGO
A Partir de: 03/01/2011 Até 01/02/2011
Cargo/Função: (11725) CHEFE DE GAB DGA-4 LC 319
Substituído: (125687/1) MIGUEL CASTILHO JUNIOR
Un. Adm: (054712) PRO-REITORIA DE ENSINO E EXTENSÃO

Processo N.: 020/2011

Nome: (131863/1) ROSEMEIRE COELHO BARBOSA
A Partir de: 03/01/2011 Até 01/02/2011
Cargo/Função: (11745) SUPERVISOR DGA-7 LC 319
Substituído: (81813/1) CLADES ZIMMERMANN
Un. Adm: (054810) COORDENADORIA REGIONAL DE ALTA FLORESTA

Processo N.: 1234/2010

Nome: (108371/3) RUI OGAWA
A Partir de: 03/01/2011 Até 01/02/2011
Cargo/Função: (11745) SUPERVISOR DGA-7 LC 319
Substituído: (116995/3) CAMILLO ARAUJO
Un. Adm: (058181) DIVISAO DE PROCESSAMENTOS DE DADOS

Processo N.: 1162/2010

Nome: (86185/2) TATIANA ROSA CARVALHO RIBEIRO
A Partir de: 01/12/2010 Até 30/12/2010
Cargo/Função: (11745) SUPERVISOR DGA-7 LC 319
Substituído: (136582/1) ALESSANDRO CARVALHO DE MELO
Un. Adm: (054771) GABINETE DE DIRECAO

Processo N.: 018/2011

Nome: (131192/1) VIVIANE FRAGA GOUVEIA
A Partir de: 03/01/2011 Até 01/02/2011
Cargo/Função: (11745) SUPERVISOR DGA-7 LC 319
Substituído: (125402/1) SERGIO ALESSANDRO SOARES FRAGOSO
Un. Adm: (054810) COORDENADORIA REGIONAL DE ALTA FLORESTA
PUBLICADA, REGISTRADA, CUMPRÁ-SE.
Cuiabá-MT, 10 de Janeiro de 2011.
Adriano Aparecido Silva
Reitor-Presidente da FUNEMT

BOLETIM DE PESSOAL/UNEMAT/00003/2011 DE: 10/01/2011

O Reitor-Presidente da FUNEMT no uso de suas atribuições que lhes são conferidas por lei,
Resolve: DEFERIR

Evento: LICENÇA PREMIO - GOZO

Processo N.: 1235/2010

Nome: (82268/1) CARLA CRISTINA DE PAULA FIGUEIREDO DO COUTO
Cargo/Função: (11800) PROFESSOR UNEMAT LC 320
Quinquênio de Referência: 02/03/1998 Ate 01/03/2003
A Partir de: 01/02/2011 Ate 02/03/2011

Processo N.: 1188/2010

Nome: (83143/1) EXPEDITO FIGUEIREDO DE SOUZA
Cargo/Função: (11800) PROFESSOR UNEMAT LC 320
Quinquênio de Referência: 31/08/1992 Ate 30/08/1997
A Partir de: 01/02/2011 Ate 01/05/2011

Processo N.: 1189/2010

Nome: (83143/1) EXPEDITO FIGUEIREDO DE SOUZA
Cargo/Função: (11800) PROFESSOR UNEMAT LC 320
Quinquênio de Referência: 31/08/1997 Ate 30/08/2002
A Partir de: 02/05/2011 Ate 30/07/2011

Processo N.: 1245/2010

Nome: (82321/1) ISAAC NEWTON ALMEIDA RAMOS
Cargo/Função: (11800) PROFESSOR UNEMAT LC 320
Quinquênio de Referência: 02/03/1998 Ate 01/03/2003
A Partir de: 02/05/2011 Ate 30/07/2011

Processo N.: 1236/2010

Nome: (125091/1) ITAMAR LUCAS GRUBERT
Cargo/Função: (11905) AGENTE UNIVERSITARIO LC 321
Quinquênio de Referência: 08/08/2005 Ate 07/08/2010
A Partir de: 02/02/2011 Ate 03/03/2011

Processo N.: 1238/2010

Nome: (124924/1) MARIA CAMILA RIBEIRO
Cargo/Função: (11905) AGENTE UNIVERSITARIO LC 321
Quinquênio de Referência: 02/08/2005 Ate 01/08/2010
A Partir de: 02/02/2011 Ate 03/03/2011

Processo N.: 1240/2010

Nome: (80590/1) MARIA PEDRA DE AGUIAR CASTRO
Cargo/Função: (11900) AUXILIAR UNIVERSITARIO LC 321
Quinquênio de Referência: 10/10/2003 Ate 09/10/2008
A Partir de: 02/02/2011 Ate 03/03/2011

Processo N.: 1237/2010

Nome: (125365/1) RICARDO WILLIAM DA ROCHA
Cargo/Função: (11900) AUXILIAR UNIVERSITARIO LC 321
Quinquênio de Referência: 29/08/2005 Ate 28/08/2010
A Partir de: 02/02/2011 Ate 02/04/2011

Processo N.: 1244/2010

Nome: (109182/13) RONNIE JEFFERSON FAZOLLO
Cargo/Função: (11905) AGENTE UNIVERSITARIO LC 321
Quinquênio de Referência: 22/07/2005 Ate 21/07/2010
A Partir de: 31/01/2011 Ate 01/03/2011

Processo N.: 1239/2010

Nome: (80591/1) ROSELI RIBEIRO MAMEDE
Cargo/Função: (11900) AUXILIAR UNIVERSITARIO LC 321
Quinquênio de Referência: 30/09/2003 Ate 29/09/2008
A Partir de: 02/02/2011 Ate 03/03/2011
PUBLICADA, REGISTRADA, CUMPRÁ-SE.
Cuiabá-MT, 10 de Janeiro de 2011.
Adriano Aparecido Silva
Reitor-Presidente da FUNEMT

BOLETIM DE PESSOAL/UNEMAT/00002/2011 DE: 10/01/2011

O Reitor-Presidente da FUNEMT no uso de suas atribuições que lhes são conferidas por lei,
Resolve: DEFERIR

Evento: LICENÇA PARA TRATAMENTO DE SAUDE

Processo N.:

Nome: (83503/1) SILVANA MARA LENTE FRANCO
Cargo/Função: (11745) SUPERVISOR DGA-7 LC 319
Un. Adm: (058602) COORDENADORIA REGIONAL DE BARRA DO BUGRE
A Partir de: 21/09/2010 Até 04/11/2010
PUBLICADA, REGISTRADA, CUMPRÁ-SE.
Cuiabá-MT, 10 de Janeiro de 2011.
Adriano Aparecido Silva
Reitor-Presidente da FUNEMT

IMEQ/MT**INSTITUTO DE METROLOGIA E QUALIDADE INDUSTRIAL**

BOLETIM DE PESSOAL/IMEQ/00001/2011 DE: 10/01/2011

O Presidente do IMEQ/MT no uso de suas atribuições que lhes são conferidas por lei,

Resolve: DEFERIR

Evento: LICENÇA PARA TRATAMENTO DE SAUDE

Processo N.:

Nome: (64057/3) DINAIR MARIA FIGUEIREDO DE CARVALHO

Cargo/Função: (4081) TECNICO METROLOGICO

Un. Adm: (142239) COORD. DE FISCALIZAÇÃO DE INSTRUMENTOS

A Partir de: 11/10/2010 Até 08/01/2011

PUBLICADA, REGISTRADA, CUMPRÁ-SE.

Cuiabá-MT, 10 de Janeiro de 2011.

Clodoaldo Jose Ferreira

Presidente do IMEQ/MT

JUCEMAT**JUNTA COMERCIAL**

BOLETIM DE PESSOAL/JUCEMAT/00001/2011 DE: 10/01/2011

O Presidente da JUCEMAT no uso de suas atribuições que lhes são conferidas por lei,

Resolve: DEFERIR

Evento: LICENÇA PREMIO - GOZO

Processo N.: S/N

Nome: (79024/2) LUIS ANTONIO PEREIRA

Cargo/Função: (6050) AGENTE DESENV. ECON. SOCIAL

Quinquênio de Referência: 10/07/2005 Ate 09/07/2010

A Partir de: 14/02/2011 Ate 14/05/2011

PUBLICADA, REGISTRADA, CUMPRÁ-SE.

Cuiabá-MT, 10 de Janeiro de 2011.

Roberto Peron

Presidente da JUCEMAT

INTERMAT**INSTITUTO DE TERRAS DE MATO GROSSO**

BOLETIM DE PESSOAL/INTERMAT/00001/2011 DE: 10/01/2011

O Presidente do INTERMAT no uso de suas atribuições que lhes são conferidas por lei,

Resolve: DEFERIR

Evento: LICENÇA PARA TRATAMENTO DE SAUDE

Processo N.:

Nome: (80462/1) PAULO DE CARVALHO COUTO

Cargo/Função: (5690) TECNICO FUNDIARIO

Un. Adm: (138134) UNID. DE ASSESSORIA

A Partir de: 19/12/2010 Até 16/02/2011

PUBLICADA, REGISTRADA, CUMPRÁ-SE.

Cuiabá-MT, 10 de Janeiro de 2011.

Afonso Dalberto

Presidente do INTERMAT

INDEA**INSTITUTO DE DEFESA AGROPECUÁRIA**

BOLETIM DE PESSOAL/INDEA/00004/2011 DE: 10/01/2011

O Presidente do INDEA no uso de suas atribuições que lhes são conferidas por lei,

Resolve: CONCEDER

Evento: LICENÇA P/ TRATAMENTO SAUDE/SEGURADO INSS

Processo N.: 933176/10

Nome: (111547/2) REINALDO RIBEIRO

Cargo/Função: (3874) AGENTE FISCAL EST DEF AGRO FLOR I L9070

Un. Adm: (114073) UNID.LOCAL DE EXECUCAO DE ALTO ARAGUAIA

A Partir de: 03/12/2010 Até 18/02/2011

PUBLICADA, REGISTRADA, CUMPRÁ-SE.

Cuiabá-MT, 10 de Janeiro de 2011.

Valney Souza Correa

Presidente do INDEA

BOLETIM DE PESSOAL/INDEA/00003/2011 DE: 10/01/2011

O Presidente do INDEA no uso de suas atribuições que lhes são conferidas por lei,

Resolve: CONCEDER

Evento: ADICIONAL NOTURNO

Processo N.: 833253/2010

Nome: (58707/1) JOSE BORBA MOGLIA

Cargo/Função: (3870) FISCAL EST DEF AGRO E FLORESTAL L9070

Un. Adm: (057339) UNID. LOC. DE EXEC. DE ARAGUAINHA

A Partir de: 25/10/2010 Até 25/10/2010

Processo N.: 903631/2010

Nome: (79924/2) MANOEL DOUGLAS DOURADO

Cargo/Função: (3874) AGENTE FISCAL EST DEF AGRO FLOR I L9070

Un. Adm: (057070) UNID. REGIONAL DE EXECUCAO DE SUPERV. RONDONOPOLIS

A Partir de: 03/12/2010 Até 03/12/2010

Processo N.: 853506/2010

Nome: (80160/2) SERGIO VICENTINI FRANÇA

Cargo/Função: (3870) FISCAL EST DEF AGRO E FLORESTAL L9070

Un. Adm: (114022) UNID.LOCAL DE EXECUCAO DE ALTO TAQUARI

A Partir de: 22/10/2010 Até 22/10/2010

PUBLICADA, REGISTRADA, CUMPRÁ-SE.

Cuiabá-MT, 10 de Janeiro de 2011.

Valney Souza Correa

Presidente do INDEA

BOLETIM DE PESSOAL/INDEA/00002/2011 DE: 10/01/2011

O Presidente do INDEA no uso de suas atribuições que lhes são conferidas por lei,

Resolve: RETIFICAR

Evento: REMOCAO

Processo N.: 548235/10

Nome: (79736/2) WILSON COIMBRA

Cargo/Função: (3874) AGENTE FISCAL EST DEF AGRO FLOR I L9070

Para Un. Adm: (148601) COORD. DE CONTROLE DE DOENÇAS DOS ANIMAIS

A Partir de: 01/02/2011

PUBLICADA, REGISTRADA, CUMPRÁ-SE.

Cuiabá-MT, 10 de Janeiro de 2011.

Valney Souza Correa

Presidente do INDEA

PORTARIA/INDEA/00001/2011 DE: 10/01/2011

O Presidente do INDEA no uso de suas atribuições que lhes são conferidas por lei,

Resolve: DESIGNAR

Evento: DESIGNAÇÃO EM SUBSTITUIÇÃO CARGO EM COMISSÃO/FUNÇÃO

Processo N.: 897243/10

Nome: (46923/2) GENILDA JOSE DE FREITAS

A Partir de: 03/01/2011 Até 01/02/2011

Cargo/Função: (11622) DGA-8 SERVIDOR

Substituído: (79590/3) PEDRO SERGIO MAZETTI

Un. Adm: (056987) UNID. LOC. DE EXEC. DE PONTES E LACERDA

Processo N.: 939545/10

Nome: (38551/2) JOANA DARK GUIMARAES

A Partir de: 03/01/2011 Até 01/02/2011

Cargo/Função: (11622) DGA-8 SERVIDOR

Substituído: (79133/1) LUIZ ALBERTO VICTOR DE MATOS

Un. Adm: (113123) UNID.REGION.DE SUPERVISAO BARRA DO GARCA

Processo N.: 933295/10

Nome: (209159/1) JOCELY ZAGONEL

A Partir de: 03/01/2011 Até 01/02/2011

Cargo/Função: (11525) DGA-8

Substituído: (112036/4) RENATA BIANCHI LINHARES

Un. Adm: (114464) UNID.REGIONAL DE SUPERVISAO DE MATUPA

Processo N.: 147/10

Nome: (109776/1) MARCELO OLIVEIRA LEITE

A Partir de: 03/01/2011 Até 01/02/2011

Cargo/Função: (11525) DGA-8

Substituído: (80094/3) ELUSA PINHEIRO CLAROS

Un. Adm: (055182) LAB. DE ANALISE DE SEMENTES GUILHERME A

Processo N.: 1219/10

Nome: (79974/1) NERZY ANTUNES FERRAZ TEIXEIRA

A Partir de: 03/01/2011 Até 01/02/2011

Cargo/Função: (11622) DGA-8 SERVIDOR

Substituído: (79668/1) LUCIEDI LISBOA SANTOS

Un. Adm: (150738) GER. DE TRANSPORTE

Processo N.: 940125/10

Nome: (80235/2) SIMONE REGINA LUSTOSA

A Partir de: 03/01/2011 Até 01/02/2011

Cargo/Função: (11622) DGA-8 SERVIDOR

Substituído: (80244/2) JEFERSON LUIZ DO NASCIMENTO CAMBARA

Un. Adm: (057010) UNID. REGIONAL SUPERV. LUCAS RIO VERDE

Processo N.: 898158/10

Nome: (46245/3) VILMA APARECIDA DE SOUZA RODRIGUES

A Partir de: 03/01/2011 Até 01/02/2011

Cargo/Função: (11622) DGA-8 SERVIDOR

Substituído: (131802/1) ALESSANDRO AQUINO COSTA

Un. Adm: (113018) UNID.REGIONAL SUPERVISAO DE ALTA FLOREST

PUBLICADA, REGISTRADA, CUMPRÁ-SE.

Cuiabá-MT, 10 de Janeiro de 2011.

Valney Souza Correa

Presidente do INDEA

BOLETIM DE PESSOAL/INDEA/00001/2011 DE: 10/01/2011

O Presidente do INDEA no uso de suas atribuições que lhes são conferidas por lei,

Resolve: REMOVER

Evento: REMOCAO

Processo N.: 771146/10

Nome: (79579/1) MARIO ARTUR LOPES CORREIA

Cargo/Função: (3870) FISCAL EST DEF AGRO E FLORESTAL L9070

Para Un. Adm: (149764) UNID. REGIONAL DE SÃO JOSÉ DO POVO

A Partir de: 05/01/2011

Processo N.: 548235/10

Nome: (79736/2) WILSON COIMBRA

Cargo/Função: (3874) AGENTE FISCAL EST DEF AGRO FLOR I L9070

Para Un. Adm: (148601) COORD. DE CONTROLE DE DOENÇAS DOS ANIMAIS

A Partir de: 01/02/2011

PUBLICADA, REGISTRADA, CUMPRÁ-SE.

Cuiabá-MT, 10 de Janeiro de 2011.

Valney Souza Correa

Presidente do INDEA

BOLETIM DE PESSOAL/INDEA/00005/2011

DE: 10/01/2011

O Presidente do INDEA no uso de suas atribuições que lhes são conferidas por lei,

Resolve: DEFERIR

Evento: LICENCA PREMIO - GOZO

Processo N.: 857345/2010

Nome: (79128/1) LUCIA ELENA DE ABREU

Cargo/Função: (3870) FISCAL EST DEF AGRO E FLORESTAL L9070

Quinquênio de Referência: 01/08/2003 Ate 31/07/2008

A Partir de: 01/12/2010 Ate 30/12/2010

PUBLICADA, REGISTRADA, CUMPRÁ-SE.

Cuiabá-MT, 10 de Janeiro de 2011.

Valney Souza Correa

Presidente do INDEA

DETRAN**DEPARTAMENTO ESTADUAL DE TRÂNSITO**

PORTARIA/DETRAN/00003/2011

DE: 10/01/2011

O Presidente do Departamento Estadual de Trânsito no uso de suas atribuições que lhes são conferidas por lei,

Resolve: DESISTÊNCIA

Evento: LICENCA PARA TRATAMENTO DE INTERESSE PARTICULAR

Processo N.:

Nome: (126612/1) THIAGO EMMANUEL MOREIRA ROSA

Cargo/Função: 5428 - AGENTE DO SERVICO DE TRANSITO

Un. Adm: (102989) GER. DO NÚCLEO DE ATEND.-TRÊS AMÉRICAS

A Partir de: 05/01/2011

PUBLICADA, REGISTRADA, CUMPRÁ-SE.

Cuiabá-MT, 10 de Janeiro de 2011.

Teodoro Moreira Lopes

Presidente do Departamento Estadual de Trânsito

BOLETIM DE PESSOAL/DETRAN/00001/2011

DE: 10/01/2011

O Presidente do Departamento Estadual de Trânsito no uso de suas atribuições que lhes são conferidas por lei,

Resolve: REMOVER

Evento: REMOCAO

Processo N.: 776/2010

Nome: (140003/1) SILVIA LETICIA DA SILVA

Cargo/Função: (5428) AGENTE DO SERVICO DE TRANSITO

Para Un. Adm: (102563) COORD. DE PLANEJAMENTO

A Partir de: 14/12/2010

PUBLICADA, REGISTRADA, CUMPRÁ-SE.

Cuiabá-MT, 10 de Janeiro de 2011.

Teodoro Moreira Lopes

Presidente do Departamento Estadual de Trânsito

BOLETIM DE PESSOAL/DETRAN/00002/2011

DE: 10/01/2011

O Presidente do Departamento Estadual de Trânsito no uso de suas atribuições que lhes são conferidas por lei,

Resolve: DEFERIR

Evento: LICENCA PARA TRATAMENTO DE SAUDE

Processo N.:

Nome: (79145/1) BENEDITA SILVA DE OLIVEIRA

Cargo/Função: (5444) AUXILIAR DO SERVICO DE TRANSITO

Un. Adm: (103136) GER. DE ATENDIMENTO - INTERIOR

A Partir de: 21/12/2010 Até 30/12/2010

PUBLICADA, REGISTRADA, CUMPRÁ-SE.

Cuiabá-MT, 10 de Janeiro de 2011.

Teodoro Moreira Lopes

Presidente do Departamento Estadual de Trânsito

BOLETIM DE PESSOAL/DETRAN/00003/2011

DE: 10/01/2011

O Presidente do Departamento Estadual de Trânsito no uso de suas atribuições que lhes são conferidas por lei,

Resolve: DEFERIR

Evento: LICENCA PREMIO - GOZO

Processo N.: 2164/2011

Nome: (81486/1) VALDA MATOS DE ALENCAR LOPES

Cargo/Função: (5428) AGENTE DO SERVICO DE TRANSITO

Quinquênio de Referência: 01/07/1998 Ate 30/06/2003

A Partir de: 13/01/2011 Ate 11/02/2011

PUBLICADA, REGISTRADA, CUMPRÁ-SE.

Cuiabá-MT, 10 de Janeiro de 2011.

Teodoro Moreira Lopes

Presidente do Departamento Estadual de Trânsito

PORTARIA/DETRAN/00001/2011

DE: 10/01/2011

O Presidente do Departamento Estadual de Trânsito no uso de suas atribuições que lhes são conferidas por lei,

Resolve: DESIGNAR

Evento: DESIGNAÇÃO EM SUBSTITUIÇÃO CARGO EM COMISSÃO/FUNÇÃO

Processo N.: 921930/2010

Nome: (126581/1) ANDERSON CARLOS PEREIRA DA SILVA

A Partir de: 20/12/2010 Até 18/01/2011

Cargo/Função: (11622) DGA-8 SERVIDOR

Substituído: (40163/1) LOURIVAL FONTES FILHO

Un. Adm: (102890) GER. DE REGISTRO NAC. DE VEÍCULOS (RENAVAM)

Processo N.:

Nome: (127561/1) ARIANA KAROLINE PINHO VIEIRA

A Partir de: 22/12/2010 Até 20/01/2011

Cargo/Função: (11525) DGA-8

Substituído: (143376/2) NATALIA DE OLIVEIRA MEDEIROS

Un. Adm: (102970) COORD. DOS NÚCLEOS DE ATENDIMENTO

Processo N.:

Nome: (2030/1) DOMINGAS SILVA DOS SANTOS

A Partir de: 29/12/2010 Até 27/01/2011

Cargo/Função: (11584) DGA-4 SERVIDOR

Substituído: (40423/1) CARLOS ANTONIO NAZARIO

Un. Adm: (103306) 2º RONDONÓPOLIS

Processo N.:

Nome: (225578/1) PATRICIA MARIA DE AZEVEDO VARGAS

A Partir de: 03/01/2011 Até 01/02/2011

Cargo/Função: (11495) DGA-5

Substituído: (80927/3) CLARICE LOURDES DALLABRIDA

Un. Adm: (155527) 50º CAMPO NOVO DO PARECIS

PUBLICADA, REGISTRADA, CUMPRÁ-SE.

Cuiabá-MT, 10 de Janeiro de 2011.

Teodoro Moreira Lopes

Presidente do Departamento Estadual de Trânsito

PORTARIA/DETRAN/00002/2011

DE: 10/01/2011

O Presidente do Departamento Estadual de Trânsito no uso de suas atribuições que lhes são conferidas por lei,

Resolve: TORNAR SEM EFEITO

Evento: DESIGNAÇÃO EM SUBSTITUIÇÃO CARGO EM COMISSÃO/FUNÇÃO

Processo N.:

Nome: (225455/1) DAIANE RENNER

A Partir de: 17/01/2011 Até 15/02/2011

Cargo/Função: (11525) DGA-8

Substituído: (120548/2) ANTONIA ARLETE TEIXEIRA

Un. Adm: (102938) GER. DE SIST. NAC. DE GRAVAME (SNG)

PUBLICADA, REGISTRADA, CUMPRÁ-SE.

Cuiabá-MT, 10 de Janeiro de 2011.

Teodoro Moreira Lopes

Presidente do Departamento Estadual de Trânsito

LICITAÇÃO**SECRETARIAS****SAD****ADMINISTRAÇÃO**

Retificação de assinatura de Autoridade competente da Ata de Registro de Preços n°. 071/2010/SAD do Pregão n°. 066/2010/SAD, publicado no D.O.E., do dia 07 de janeiro de 2011.

Original devidamente assinado nos autos do processo n°. 922369/2010/SAD, pelo Secretário Sr. **BRUNO SÁ FREIRE MARTINS** Secretário de Esta do de Administração.

Cuiabá, 10 de janeiro de 2011.

Coordenadoria de Análise, Relatório e Registro de Preços - CARRP

PROCURADORIA GERAL DE JUSTIÇA

EDITAL DE REMOÇÃO Nº 001/2011

O PROCURADOR GERAL DE JUSTIÇA E PRESIDENTE DO CONSELHO SUPERIOR DO MINISTÉRIO PÚBLICO DO ESTADO DE MATO GROSSO faz saber, nos termos do art. 108 da Lei Complementar nº 416/2010, que: estão abertas, pelo prazo de 48 horas, as inscrições para o provimento, por remoção, para as seguintes Promotorias de Justiça de Entrância Final:

- 28ª Promotoria de Justiça Cível de Cuiabá – Antiguidade;
- 7ª Promotoria de Justiça Criminal de Várzea Grande – Merecimento;
- 29ª Promotoria de Justiça Cível de Cuiabá – Antiguidade.

Cuiabá, 10 de janeiro de 2011.

Marcelo Ferra de Carvalho
Procurador-Geral de Justiça
Presidente do CSMP

PORTARIA Nº 002/2011/DG

A DIRETORA-GERAL DA PROCURADORIA GERAL DE JUSTIÇA, no uso de suas atribuições legais,

RESOLVE:

Art. 1º Designar o servidor **LUIZ GILSON RIBEIRO**, matrícula nº 6095, lotado no Departamento de Apoio Administrativo - DAA/PGJ, para responder pela gestão, acompanhamento, fiscalização e avaliação do contrato abaixo especificado:

Contrato nº 001/2011

Empresa: **RIBEIRO INDÚSTRIA E COMÉRCIO DE ALIMENTOS LTDA-ME**, CNPJ/MF nº 00.176.421/0001-78.

Art. 2º Em caso de ausência do designado por motivo de férias, licença etc, responde pela gestão do contrato o substituto pelo período em que se der a substituição.

Art. 3º Esta portaria entra em vigor na data de sua assinatura.

Registrada. Publicada. Cumpra-se.
Cuiabá-MT, 07 de janeiro de 2011.

Cláudia Di Giacomo Mariano
Diretora-Geral

DEFENSORIA PÚBLICA

ATO Nº. 164/2011

O DEFENSOR PÚBLICO GERAL DO ESTADO DE MATO GROSSO, no uso de suas atribuições legais, **resolve nomear LINALVA MARIA DE LIMA ARANTES** no cargo em comissão DPNE-II de Assistente Jurídico - Área Fim, para atuar no Núcleo da Defensoria Pública de Nova Mutum - MT, a partir de 05/01/2011.

PUBLICADO,
REGISTRADO,
CUMPRÁ-SE.

Cuiabá/MT, 07 de janeiro de 2011.

(ORIGINAL ASSINADO)
ANDRÉ LUIZ PRIETO
Defensor Público-Geral do Estado

ATO Nº. 165/2011

O DEFENSOR PÚBLICO GERAL DO ESTADO DE MATO GROSSO, no uso de suas atribuições legais, **resolve nomear ANNE HELLEN CARDOZO DE ASSUNÇÃO** no cargo em comissão DPNE-II de Assistente Jurídico - Área Fim, para atuar no Núcleo da Defensoria Pública de Mirassol D'Oeste - MT, a partir de 05/01/2011.

PUBLICADO,
REGISTRADO,
CUMPRÁ-SE.

Cuiabá/MT, 07 de janeiro de 2011.

(ORIGINAL ASSINADO)
ANDRÉ LUIZ PRIETO
Defensor Público-Geral do Estado

ATO Nº. 166/2011

O DEFENSOR PÚBLICO GERAL DO ESTADO DE MATO GROSSO, no uso de suas atribuições legais, **resolve nomear LAURIANY SOUZA ROMERO LAUTERER** no cargo em comissão DPNE-II de Assistente Jurídico - Área Fim, para atuar no Núcleo da Defensoria Pública de Peixoto de Azevedo - MT, a partir de 05/01/2011.

PUBLICADO,
REGISTRADO,
CUMPRÁ-SE.

Cuiabá/MT, 07 de janeiro de 2011.

(ORIGINAL ASSINADO)
ANDRÉ LUIZ PRIETO
Defensor Público-Geral do Estado

ATO Nº. 167/2011

O DEFENSOR PÚBLICO GERAL DO ESTADO DE MATO GROSSO, no uso de suas atribuições legais, **resolve nomear FRANCIELY TEIXEIRA STEPHAN** no cargo em comissão DPNE-II de Assistente Jurídico - Área Fim, para atuar no Núcleo da Defensoria Pública de Sapezal - MT, a partir de 05/01/2011.

PUBLICADO,
REGISTRADO,
CUMPRÁ-SE.

Cuiabá/MT, 07 de janeiro de 2011.

(ORIGINAL ASSINADO)
ANDRÉ LUIZ PRIETO
Defensor Público-Geral do Estado

ATO Nº. 168/2011

O DEFENSOR PÚBLICO GERAL DO ESTADO DE MATO GROSSO, no uso de suas atribuições legais, **resolve nomear MARCOS BRAGA DA FONSECA** no cargo em comissão DPNE-II de Assistente Jurídico - Área Fim, para atuar no Núcleo da Defensoria Pública de Água Boa - MT, a partir de 05/01/2011.

PUBLICADO,
REGISTRADO,
CUMPRÁ-SE.

Cuiabá/MT, 07 de janeiro de 2011.

(ORIGINAL ASSINADO)
ANDRÉ LUIZ PRIETO
Defensor Público-Geral do Estado

ATO Nº. 169/2011

O DEFENSOR PÚBLICO GERAL DO ESTADO DE MATO GROSSO, no uso de suas atribuições legais, **resolve nomear VANESSA AGUIAR DA CUNHA** no cargo em comissão DPNE-II de Assistente Jurídico - Área Fim, para atuar no Núcleo da Defensoria Pública de Arenópolis - MT, a partir de 05/01/2011.

PUBLICADO,
REGISTRADO,
CUMPRÁ-SE.

Cuiabá/MT, 07 de janeiro de 2011.

(ORIGINAL ASSINADO)
ANDRÉ LUIZ PRIETO
Defensor Público-Geral do Estado

ATO Nº. 170/2011

O DEFENSOR PÚBLICO GERAL DO ESTADO DE MATO GROSSO, no uso de suas atribuições legais, **resolve nomear WILLIANS LOPES DE SIQUEIRA** - no cargo em comissão DPNE-II de Assistente Jurídico - Área Fim, para atuar no Núcleo da Defensoria Pública de Rondonópolis - MT, a partir de 05/01/2011.

PUBLICADO,
REGISTRADO,
CUMPRASE.

Cuiabá/MT, 07 de janeiro de 2011.

(ORIGINAL ASSINADO)

ANDRÉ LUIZ PRIETO

Defensor Público-Geral do Estado

ATO Nº. 171/2011

O DEFENSOR PÚBLICO GERAL DO ESTADO DE MATO GROSSO, no uso de suas atribuições legais, **resolve nomear MAYARA GONÇALVES FREITAS** - no cargo em comissão DPNE-II de Assistente Jurídico - Área Fim, para atuar no Núcleo da Defensoria Pública de Juína - MT, a partir de 05/01/2011.

PUBLICADO,
REGISTRADO,
CUMPRASE.

Cuiabá/MT, 07 de janeiro de 2011.

(ORIGINAL ASSINADO)

ANDRÉ LUIZ PRIETO

Defensor Público-Geral do Estado

ATO Nº. 172/2011

O DEFENSOR PÚBLICO GERAL DO ESTADO DE MATO GROSSO, no uso de suas atribuições legais, **resolve nomear CLÁUDIO JOSÉ DE BARROS CAMPOS** - no cargo em comissão DPNE-II de Assistente Jurídico - Área Fim, para atuar no Núcleo da Defensoria Pública de Poconé - MT, a partir de 05/01/2011.

PUBLICADO,
REGISTRADO,
CUMPRASE.

Cuiabá/MT, 07 de janeiro de 2011.

(ORIGINAL ASSINADO)

ANDRÉ LUIZ PRIETO

Defensor Público-Geral do Estado

ATO Nº. 173/2011

O DEFENSOR PÚBLICO GERAL DO ESTADO DE MATO GROSSO, no uso de suas atribuições legais, **resolve nomear WESLEY EDUARDO DA SILVA** - no cargo em comissão DPNE-II de Assistente Jurídico - Área Fim, para atuar no Núcleo da Defensoria Pública de Barra do Garças - MT, a partir de 05/01/2011.

PUBLICADO,
REGISTRADO,
CUMPRASE.

Cuiabá/MT, 07 de janeiro de 2011.

(ORIGINAL ASSINADO)

ANDRÉ LUIZ PRIETO

Defensor Público-Geral do Estado

ATO Nº. 174/2011

O DEFENSOR PÚBLICO GERAL DO ESTADO DE MATO GROSSO, no uso de suas atribuições legais, **resolve nomear BRENO DE FARIA FERREIRA** - no cargo em comissão DPNE-II de Assistente Jurídico - Área Fim, para atuar no Núcleo da Defensoria Pública de Tangará da Serra - MT, a partir de 05/01/2011.

PUBLICADO,
REGISTRADO,
CUMPRASE.

Cuiabá/MT, 07 de janeiro de 2011.

(ORIGINAL ASSINADO)

ANDRÉ LUIZ PRIETO

Defensor Público-Geral do Estado

ATO Nº. 175/2011

O DEFENSOR PÚBLICO GERAL DO ESTADO DE MATO GROSSO, no uso de suas atribuições legais, **resolve nomear ELAINE SIQUEIRA VARGAS** no cargo em comissão DPNE-II de Assistente Técnico Área Meio, da Defensoria Pública do Estado de Mato Grosso a partir de 07/01/2011.

PUBLICADO,
REGISTRADO,
CUMPRASE.

Cuiabá/MT, 07 de janeiro de 2011.

(ORIGINAL ASSINADO)

ANDRÉ LUIZ PRIETO

Defensor Público-Geral do Estado

ATO Nº. 176/2011

O DEFENSOR PÚBLICO GERAL DO ESTADO DE MATO GROSSO, no uso de suas atribuições legais, **resolve nomear ELISÂNGELA PERAL DA SILVA** - no cargo em comissão DPNE-II de Assistente Jurídico - Área Fim, para atuar no Núcleo da Defensoria Pública de Colider - MT, a partir de 05/01/2011.

PUBLICADO,
REGISTRADO,
CUMPRASE.

Cuiabá/MT, 07 de janeiro de 2011.

(ORIGINAL ASSINADO)

ANDRÉ LUIZ PRIETO

Defensor Público-Geral do Estado

ATO Nº. 177/2011

O DEFENSOR PÚBLICO GERAL DO ESTADO DE MATO GROSSO, no uso de suas atribuições legais, **resolve nomear GLADYS ELISABETH SILVEIRA ARAÚJO** - no cargo em comissão DPNE-II de Assistente Jurídico - Área Fim, para atuar no Núcleo da Defensoria Pública de Jaciara - MT, a partir de 05/01/2011.

PUBLICADO,
REGISTRADO,
CUMPRASE.

Cuiabá/MT, 07 de janeiro de 2011.

(ORIGINAL ASSINADO)

ANDRÉ LUIZ PRIETO

Defensor Público-Geral do Estado

ATO Nº. 178/2011

O DEFENSOR PÚBLICO GERAL DO ESTADO DE MATO GROSSO, no uso de suas atribuições legais, **resolve nomear DIEGO OLIVEIRA DA SILVA** - no cargo em comissão DPNE-II de Assistente Jurídico - Área Fim, para atuar no Núcleo da Defensoria Pública de Alto Araguaia - MT, a partir de 05/01/2011.

PUBLICADO,
REGISTRADO,
CUMPRASE.

Cuiabá/MT, 07 de janeiro de 2011.

(ORIGINAL ASSINADO)

ANDRÉ LUIZ PRIETO

Defensor Público-Geral do Estado

ATO Nº. 179/2011

O DEFENSOR PÚBLICO GERAL DO ESTADO DE MATO GROSSO, no uso de suas atribuições legais, **resolve nomear FABIANA SCORPIONI GONÇALVES** no cargo em comissão DPNE-III de Assessor Especial, da Defensoria Pública do Estado de Mato Grosso a partir de 04/01/2011.

PUBLICADO,
REGISTRADO,
CUMPRASE.

Cuiabá/MT, 07 de janeiro de 2011.

(ORIGINAL ASSINADO)

ANDRÉ LUIZ PRIETO

Defensor Público-Geral do Estado

ATO Nº. 180/2011

O DEFENSOR PÚBLICO-GERAL DO ESTADO DE MATO GROSSO, no uso de suas atribuições institucionais, conferidas pela Lei Orgânica da Defensoria Pública do Estado de Mato Grosso (Lei Complementar Estadual n.º 146, de 29 de dezembro de 2003), a quem compete dirigir a instituição, superintender, coordenar e orientar as atividades dos seus membros, promovendo atos da gestão administrativa, financeira e de pessoal, bem como planejar e executar a política de assistência jurídica e judiciária em todo o Estado, em conformidade com seu artigo 11, I, III, IV, V e IX,

RESOLVE:

Art. 1º - EXONERAR o Defensor Público do Estado de Mato Grosso, **Dr. Anderson Cássio Costa Ourives**, do cargo de Coordenador da Defensoria Pública do Núcleo de Sinop-MT.

Art. 2º - Este Ato entra em vigor na data de sua publicação.

Cuiabá/MT, 07 de janeiro de 2011.

(ORIGINAL ASSINADO)

André Luiz Prieto

Defensor Público-Geral do Estado

ATO Nº. 181/2011

O DEFENSOR PÚBLICO-GERAL DO ESTADO DE MATO GROSSO, no uso de suas atribuições institucionais, conferidas pela Lei Orgânica da Defensoria Pública do Estado de Mato Grosso (Lei Complementar Estadual n.º 146, de 29 de dezembro de 2003), a quem compete dirigir a instituição, superintender, coordenar e orientar as atividades dos seus membros, promovendo atos da gestão administrativa, financeira e de pessoal, bem como planejar e executar a política de assistência jurídica e judiciária em todo o Estado, em conformidade com seu artigo 11, I, III, IV, V e IX,

RESOLVE:

Art. 1º - EXONERAR o Defensor Público do Estado de Mato Grosso, **Dr. Joaquim José Abinader Guedes Da Silva**, do cargo de Coordenador do Núcleo da Defensoria Pública de Barra do Garças -MT.

Art. 2º - Este Ato entra em vigor na data de sua publicação.

Cuiabá/MT, 07 de janeiro de 2011.

(ORIGINAL ASSINADO)

André Luiz Prieto

Defensor Público-Geral do Estado

ATO Nº. 182/2011

O DEFENSOR PÚBLICO-GERAL DO ESTADO DE MATO GROSSO, no uso de suas atribuições institucionais, conferidas pela Lei Orgânica da Defensoria Pública do Estado de Mato Grosso (Lei Complementar Estadual n.º 146, de 29 de dezembro de 2003), a quem compete dirigir a instituição, superintender, coordenar e orientar as atividades dos seus membros, promovendo atos da gestão administrativa, financeira e de pessoal, bem como planejar e executar a política de assistência jurídica e judiciária em todo o Estado, em conformidade com seu artigo 11, I, III, IV, V e IX,

RESOLVE:

Art. 1º - EXONERAR o Defensor Público do Estado de Mato Grosso, **Dr. José Naaman Khouri**, do cargo de Coordenador do Núcleo da Defensoria Pública de Cáceres -MT.

Art. 2º - Este Ato entra em vigor na data de sua publicação.

Cuiabá/MT, 07 de janeiro de 2011.

(ORIGINAL ASSINADO)

André Luiz Prieto

Defensor Público-Geral do Estado

ATO Nº. 183/2011

O DEFENSOR PÚBLICO-GERAL DO ESTADO DE MATO GROSSO, no uso de suas atribuições institucionais, conferidas pela Lei Orgânica da Defensoria Pública do Estado de Mato Grosso (Lei Complementar Estadual n.º 146, de 29 de dezembro de 2003), a quem compete dirigir a instituição, superintender, coordenar e orientar as atividades dos seus membros, promovendo atos da gestão administrativa, financeira e de pessoal, bem como planejar e executar a política de assistência jurídica e judiciária em todo o Estado, em conformidade com seu artigo 11, I, III, IV, V e IX,

RESOLVE:

Art. 1º - Nomear a Defensora Pública do Estado de Mato Grosso, **Dra. Lindalva de Fátima Ramos**, no interesse da Administração Pública, para exercer a função de Coordenadora do Núcleo de Barra do Garças - MT, a partir de 07/01/2011.

Art. 2º - Este Ato entra em vigor na data de sua publicação.

Cuiabá/MT, 07 de janeiro de 2011.

(ORIGINAL ASSINADO)

André Luiz Prieto

Defensor Público-Geral

ATO Nº. 184/2011

O DEFENSOR PÚBLICO-GERAL DO ESTADO DE MATO GROSSO, no uso de suas atribuições institucionais, conferidas pela Lei Orgânica da Defensoria Pública do Estado de Mato Grosso (Lei Complementar Estadual n.º 146, de 29 de dezembro de 2003), a quem compete dirigir a instituição, superintender, coordenar e orientar as atividades dos seus membros, promovendo atos da gestão administrativa, financeira e de pessoal, bem como planejar e executar a política de assistência jurídica e judiciária em todo o Estado, em conformidade com seu artigo 11, I, III, IV, V e IX,

RESOLVE:

Art. 1º - Nomear a Defensora Pública do Estado de Mato Grosso, **Dr. Marcello Afonso Barreto Ramires**, no interesse da Administração Pública, para exercer a função de Coordenador do Núcleo de Cáceres - MT, a partir de 07/01/2011.

Art. 2º - Este Ato entra em vigor na data de sua publicação.

Cuiabá/MT, 07 de janeiro de 2011.

(ORIGINAL ASSINADO)

André Luiz Prieto

Defensor Público-Geral

ATO Nº. 185/2011

O DEFENSOR PÚBLICO-GERAL DO ESTADO DE MATO GROSSO, no uso de suas atribuições institucionais, conferidas pela Lei Orgânica da Defensoria Pública do Estado de Mato Grosso (Lei Complementar Estadual n.º 146, de 29 de dezembro de 2003), a quem compete dirigir a instituição, superintender, coordenar e orientar as atividades dos seus membros, promovendo atos da gestão administrativa, financeira e de pessoal, bem como planejar e executar a política de assistência jurídica e judiciária em todo o Estado, em conformidade com seu artigo 11, I, III, IV, V e IX,

RESOLVE:

Art. 1º - Nomear a Defensora Pública do Estado de Mato Grosso, **Dr. Adilto Luiz Dall'Oglio Júnior**, no interesse da Administração Pública, para exercer a função de Coordenador do Núcleo de Sinop - MT, a partir de 07/01/2011.

Art. 2º - Este Ato entra em vigor na data de sua publicação.

Cuiabá/MT, 07 de janeiro de 2011.

(ORIGINAL ASSINADO)

André Luiz Prieto

Defensor Público-Geral

ATO Nº. 186/2011

O DEFENSOR PÚBLICO-GERAL DO ESTADO DE MATO GROSSO, no uso de suas atribuições institucionais, especialmente a conferida pelo Parágrafo Único, Art. 13, Seção I-A, da Lei Complementar n.º 146, de 29 de dezembro de 2003, resolve **NOMEAR** o Defensor Público, **Dr. Sávio Ricardo Cantadori Copetti**, para exercer o cargo de 2º Subdefensor Público-Geral do Estado de Mato Grosso, a partir do dia 07/01/2011.

Cuiabá/MT, 07 de janeiro de 2011.

(ORIGINAL ASSINADO)

André Luiz Prieto

Defensor Público-Geral do Estado

ATO Nº. 187/2011

O DEFENSOR PÚBLICO-GERAL DO ESTADO DE MATO GROSSO, no uso de suas atribuições institucionais, conferidas pela Lei Orgânica da Defensoria Pública do Estado de Mato Grosso (Lei Complementar Estadual n.º 146, de 29 de dezembro de 2003), a quem compete dirigir a instituição, superintender, coordenar e orientar as atividades dos seus membros, promovendo atos da gestão administrativa, financeira e de pessoal, bem como planejar e executar a política de assistência jurídica e judiciária em todo o Estado, em conformidade com seu artigo 11, I, III, IV, V e IX,

RESOLVE:

Art. 1º - EXONERAR o Defensor Público do Estado de Mato Grosso, **Dra. Erinan Goulart Ferreira**, do cargo de Coordenadora do Núcleo da Defensoria Pública de Rondonópolis -MT.

Art. 2º - Este Ato entra em vigor na data de sua publicação.

Cuiabá/MT, 07 de janeiro de 2011.

(ORIGINAL ASSINADO)

André Luiz Prieto

Defensor Público-Geral do Estado

ATO Nº. 188/2011

O DEFENSOR PÚBLICO-GERAL DO ESTADO DE MATO GROSSO, no uso de suas atribuições institucionais, especialmente a conferida pelo Art. 25, §1º, da Lei Complementar n.º 398, de 20 de maio de 2010, resolve **NOMEAR** o Defensor Público de 2ª Instância, **Dr. Ademar Monteiro da Silva**, para exercer o cargo de 1º Subcorregedor-Geral do Estado de Mato Grosso, a partir do dia 05/01/2011.

Cuiabá/MT, 07 de janeiro de 2011.

(ORIGINAL ASSINADO)

André Luiz Prieto

Defensor Público-Geral do Estado

PODER EXECUTIVO MUNICIPAL**PREFEITURA MUNICIPAL DE ALTO ARAGUAIA****PREFEITURA MUNICIPAL DE ALTO ARAGUAIA
RATIFICAÇÃO DE INEXIGIBILIDADE
INEXIGIBILIDADE DE LICITAÇÃO 001/2011**

O Município de Alto Araguaia – MT, através do Prefeito Municipal Sr. Alcides Batista Filho, torna público que, em virtude de haver concordado com as justificativas apresentadas pela Sra. Abilne Antônia Bastos Queiroz – Secretária Municipal de Educação e Cultura, no processo de aquisição direta de Material didático do Sistema Aprende Brasil de Ensino da empresa EDITORA POSITIVO LTDA – CNPJ 79.719.613/0001-33, para atender alunos da Rede Municipal de Ensino, no valor total de **R\$ 226.696,88 (Duzentos e vinte e seis mil seiscientos e noventa e seis reais e oitenta e oito centavos)**, a serem pagos mensalmente mediante o fornecimento, conforme disposições em contrato próprio (a ser celebrado), onde formulou-se expediente de inexigibilidade de licitação, fulcrada no *caput* do art. 25, inciso I e II, da Lei 8.666/93, RATIFICA a justificativa apresentada e autoriza a aquisição e contratação, dando cumprimento ao que dispõe o art. 26 do mesmo diploma legal.

Alto Araguaia – MT, 11 de Janeiro de 2010.

Alcides Batista Filho - Prefeito Municipal

K3/DO

PREFEITURA MUNICIPAL DE ARAPUTANGA**PREFEITURA MUNICIPAL DE ARAPUTANGA****AVISO DE LICITAÇÃO - PREGÃO PRESENCIAL Nº 036/2010**

A Prefeitura Municipal de Araputanga/MT, através do Pregoeiro, torna público para conhecimento dos interessados, que retornara a sessão de lances do Pregão Presencial nº 036/2010, cujo Objeto é: Aquisição de Combustíveis e Óleo Lubrificante, com início as 09:00 horas (horário de Mato Grosso), do dia 17/01/2011. No endereço estabelecido no edital. Fundamento Legal: Regida pela Lei nº 10.520, de 17 de julho de 2002, regulamentada pelo Decreto 3.555/2000 e subsidiariamente pela Lei 8.666 de 21/06/93 (com alterações da Lei 8883/94 e da Lei nº 9.648/98). Araputanga - MT, 10 de Janeiro de 2011. REGINALDO LUIZ SCHIAVINATO - Pregoeiro

PREFEITURA MUNICIPAL DE CAMPOS DE JÚLIO**PREFEITURA MUNICIPAL DE CAMPOS DE JULIO/MT****AVISO DE LICITAÇÃO****PREGÃO PRESENCIAL N. 001/2.011****REGISTRO DE PREÇOS**

A Prefeitura Municipal de Campos de Júlio, torna público que realizará Licitação Modalidade PREGÃO PRESENCIAL n. 001/2.010 por REGISTRO DE PREÇOS do tipo MENOR PREÇO POR ITEM, obtido através do menor percentual aplicado sobre tabela oficial de preços sugeridos para o público pelo fabricante, com a finalidade de selecionar propostas objetivando (futura e eventual aquisição de **PEÇAS GENUÍNAS E OU ORIGINAIS PARA VEÍCULOS: LEVES, MÉDIOS e PESADOS**, para manutenção preventiva e corretiva da frota de veículos e máquinas da prefeitura municipal, cujas especificações detalhadas encontram-se no Edital e seus anexos, de acordo com as leis 10.520/2002 e 8.666/1993 e alterações posteriores, para aquisição futura de combustível, conforme especificações descritas no anexo do Edital, com abertura no dia 19/01/2011 às 08:00hs (oito horas) horário local, no Departamento de Licitação da Prefeitura Municipal de Campos de Julio/MT, sito à av: Valdir Masutti, 1.999, - Lot. Bom Jardim.

Os interessados poderão adquirir o Edital e seus anexos no Departamento de Licitação da Prefeitura Municipal de Campos de Julio/MT ou no site www.camposdejulio.mt.gov.br, sito à Av. Valdir Masutti, 1.999, - Lot. Bom Jardim, de Segunda à Sexta das 7:00 às 13:00h, Informações através do fone/fax: (65) 3387-1260.

Campos de Júlio, 10 de janeiro de 2.011.

EDIGAR CAVALCANTI LAGOA
PREGOEIRO
Portaria 004/2.011

PREFEITURA MUNICIPAL DE CUIABÁ**AVISO DE LICITAÇÃO**

MODALIDADE: **PREGÃO PRESENCIAL Nº 001/2011**
(PROCESSO ADMINISTRATIVO Nº. PG513256-1/2010)

Órgão: Secretaria Municipal de Planejamento Orçamento e Gestão - SMPOG
Objeto: **CONTRATAÇÃO DE EMPRESA ESPECIALIZADA NO GERENCIAMENTO E CONTROLE DOS GASTOS REFERENTES A ENERGIA ELÉTRICA DAS UNIDADES PERTENCENTES A PREFEITURA MUNICIPAL DE CUIABÁ E SANECAP, IMPLANTAÇÃO DE UM PROJETO VISANDO A ATUAÇÃO SOBRE OS SEGUINTE ITENS: ADEQUAÇÃO DE CONTRATO ENQUADRAMENTO TARIFÁRIO; E, ACOMANHAMENTO MENSAL DE FATURAS DE ENERGIA ELÉTRICA. ESTES SERVIÇOS DEVERÃO SER EXECUTADOS NAS UNIDADES CONSUMIDORAS PERTENCENTES AO MUNICÍPIO DE CUIABÁ E SANECAP.**

Data/Horário: 20/01/2011 às 09h00min (nove horas) – Fuso Horário da Capital.

Pregoeiro (a) Oficial: VALDIR PEREIRA SILVA

Informações/Contato: **Diretoria de Gestão do Gasto Público/Secretaria Municipal de Planejamento, Orçamento e Gestão – DGGP/SMPOG**

Telefone: (65) 3645-6252/6270/6268/6269/6292/6293

E-mail: licitação@cuiaba.mt.gov.br

Atendimento: 12:00 às 18:00 h.

Retirada Edital: www.cuiaba.mt.gov.br – Ano: 2011 – Órgão: SMPOG.

Cuiabá, 06 de Janeiro de 2011.

Valdir Pereira Silva
Pregoeiro Oficial

VISTO:

Rubens Mauro Ribeiro Leite Jr
Diretor de Gestão de Gasto Público

PREFEITURA MUNICIPAL DE DIAMANTINO**EDITAL DE PREGÃO PRESENCIAL
PARA REGISTRO DE PREÇOS Nº 001/2011
AVISO DE LICITAÇÃO**

OBJETO: REGISTRO DE PREÇOS para futura e eventual Contratação de Pessoa Jurídica para Prestação de Serviços na Área de Produção de refeições para pacientes e acompanhantes legalmente instituídos e para plantonistas e servidores do Pronto Atendimento Municipal de Diamantino-MT, conforme especificações e condições constantes no Edital e seus anexos. **CRENCIAMENTO:** das 08:30 (oito horas e trinta minutos) às 09:00 (nove horas) de 21 de janeiro de 2011. **RECEBIMENTO DAS PROPOSTAS E INICIO DA SESSÃO:** às 09:00 horas, do dia 21 de janeiro de 2011. **AQUISIÇÃO DO EDITAL:** Av. Desembargador Joaquim Pereira Ferreira Mendes, nº2.341, Bairro Jardim Eldorado, setor de Licitações, Fone:65.3336.6400, www.diamantino.mt.gov.br. **FUNDAMENTO LEGAL:** Regida pela Lei nº 10.520, de 17 de julho de 2002 e subsidiariamente pela Lei 8.666 de 21/06/93 (com alterações da Lei 8883/94 e da Lei nº 9.648/98). Diamantino- MT, 10 de janeiro de 2011.

Sandra Berenice Wagner da Silva - Pregoeira

Asplemat/DO

PREFEITURA MUNICIPAL DE GUARANTÃ DO NORTE**RATIFICAÇÃO DE INEXIGIBILIDADE DE LICITAÇÃO Nº 08/2011**

OBJETO: Processo estimativo para pagamento de tarifas bancárias de pagamento de salário. FAVORECIDO: BANCO DO BRASIL S/A. VALOR R\$ 45.900,00 (quarenta e cinco mil e novecentos reais). PERÍODO/PRAZO: Janeiro a dezembro de 2011. FUNDAMENTO LEGAL: "caput" do artigo 25 da Lei nº 8.666/93 e alterações posteriores. DOTAÇÃO ORÇAMENTÁRIA: 03.01.04.122.1031.2005.339039 – 04.01.12.361.103 1.2015.339039 – 04.05.12.361.1031.2036.339039 – 05.01.10.301.1122.2045.339039 – 05.01.10.302.1123.2051.339039 – 05.01.10.301.1122.2042.339039 – 05.01.10.305.1 127.2055.339039. Ratifico a presente inexigibilidade de licitação nos termos do Art. 26 da Lei nº 8.666/93, e alterações posteriores, e de conformidade com o parecer jurídico e justificativa anexos. Gabinete do Prefeito Municipal, 03 de janeiro de 2011.

RATIFICAÇÃO DE INEXIGIBILIDADE DE LICITAÇÃO Nº 09/2011

OBJETO: Estimativo para pagamento de tarifas bancárias de prestação de serviços sobre recolhimento de taxas, tarifas e tributos emitidos pela Prefeitura Municipal de Guarantã do Norte/MT. FAVORECIDO: BANCO DO BRASIL S/A. VALOR R\$ 8.500,00 (oito mil e quinhentos reais). PERÍODO/PRAZO: Janeiro a dezembro de 2011. FUNDAMENTO LEGAL: "caput" do artigo 25 da Lei nº 8.666/93 e alterações posteriores. DOTAÇÃO ORÇAMENTÁRIA: 03.01.04.122.1031.2005.339039. Ratifico a presente inexigibilidade de licitação nos termos do Art. 26 da Lei nº 8.666/93, e alterações posteriores, e de conformidade com o parecer jurídico e justificativa anexos. Gabinete do Prefeito Municipal, 03 de janeiro de 2011.

RATIFICAÇÃO DE INEXIGIBILIDADE DE LICITAÇÃO Nº 10/2011

OBJETO: Repasse de concessão de auxílio financeiro a ser utilizado na manutenção do Projeto "Meu Guri" no município de Guarantã do Norte/MT. FAVORECIDO: JUVENTOS

SPORT CLUBE. VALOR R\$ 12.000,00 (doze mil reais). PERÍODO/PRAZO: Janeiro a dezembro de 2011. FUNDAMENTO LEGAL: "caput" do artigo 25 da Lei nº 8.666/93 e alterações posteriores. DOTAÇÃO ORÇAMENTÁRIA: 08.02.08.243.1031.1117.339039. Ratifica a presente inexigibilidade de licitação nos termos do Art. 26 da Lei nº 8.666/93, e alterações posteriores, e de conformidade com o parecer jurídico e justificativa anexos. Gabinete do Prefeito Municipal, 03 de janeiro de 2011.

Mercidinho Panosso - Prefeito Municipal

EXTRATO DE TERMO DE CONVÊNIO DE COOPERAÇÃO FINANCEIRA Nº. 02/2011

Celebrado entre a Prefeitura Municipal de Guarantã do Norte e o Centro de Recuperação Missão Coluna de Betel. **Objeto:** A finalidade do Convênio é a promoção de ações que proporcionarão a recuperação de dependentes químicos através de concessão de auxílio financeiro ao Centro de Recuperação Missão Coluna de Betel. A vigência se dará a partir da data de sua publicação até 31/12/2011. Guarantã do Norte/MT, 10/01/2011.

Asplemat/DO

PREFEITURA MUNICIPAL DE IPIRANGA DO NORTE

PREFEITURA MUNICIPAL DE IPIRANGA DO NORTE PROCESSO ADMINISTRATIVO Nº 002/2010 AVISO DE LICITAÇÃO PREGÃO PRESENCIAL Nº 002/2011 – PMIN TIPO MENOR PREÇO POR ITEM

A Comissão de Pregão da Prefeitura Municipal de Ipiranga do Norte do Estado de Mato Grosso, torna público que fará realizar sob a égide da Lei n.º 10.520/2002, do Decreto Municipal n.º 03/2010 e Portaria n.º 03/2011, de 03/01/2011, da Lei Complementar n.º 123/2006, e, subsidiariamente, das disposições da Lei n.º 8.666, de 21 de junho de 1993, a abertura de licitação, na modalidade de Pregão Presencial, tipo **Menor Preço Global**, para a "Contratação de Serviços de Transporte de Alunos Universitários da Cidade de Ipiranga do Norte para a Cidade de Sorriso para o ano letivo de 2011 assim definido: "Contratação de (01) Ônibus, com capacidade para transportar no mínimo 50 estudantes (sentados) Universitários, de Ipiranga do Norte / Sorriso e Sorriso / Ipiranga do Norte", conforme condições previstas no edital e especificado no Anexo IX – Termo de Referência. Os envelopes contendo as Propostas e Documentações deverão ser entregues até as 08:00 horas do dia 20 de Janeiro de 2010 (quinta- feira), na Rua dos Girassóis, n.º 387 – Esq. Av. Fortaleza – Centro, Ipiranga do Norte-MT. A sessão terá início às 08:00 horas, na mesma data e local, sendo presidida pela Pregoeira Municipal da Prefeitura. O edital completo poderá ser obtido pelos interessados no site da Prefeitura Municipal de Ipiranga do Norte, <http://www.ipirangadonorte.mt.gov.br/>, podendo ser copiado mediante a entrega de mídia disquete, CD-R ou pen-drive no Setor de Licitação. Outras informações poderão ser obtidas pelos telefones (066) 3588-1566, pelo e-mail: governo@ipirangadonorte.mt.gov.br ou ainda no Setor de Licitações, desta Prefeitura Municipal, de segunda a sexta feira, no horário das 07:30 às 13:00 horas. O Setor de Licitações não se responsabilizará pela falta de informações relativas ao procedimento àqueles interessados que não confirmarem, pelos meios expostos, a retirada do Edital. Ipiranga do Norte, 10 de Janeiro de 2011.

Isabel Scheffel - Pregoeira Municipal

K3/DO

PREFEITURA MUNICIPAL DE ITANHANGÁ

PREFEITURA MUNICIPAL DE ITANHANGÁ/MT TOMADA DE PREÇO Nº 001/2011

A Comissão Permanente de Licitação da Prefeitura Municipal de Itanhanga (MT), nos termos do art. 21 da Lei 8.666/93 torna público que realizara no dia **24 de janeiro de 2011**, às oito horas, na Rua Florianópolis, s/n, centro, Licitação para o seguinte objeto: **OBRA DE PAVIMENTAÇÃO ASFÁLTICA, DRENAGEM E GALERIAS PLUVIAIS EM DIVERSAS RUAS E AVENIDAS NO PERÍMETRO URBANO NO MUNICÍPIO DE ITANHANGÁ-MT.** Os interessados poderão consultar o Edital e obter informações, ou adquiri-los ao custo não reembolsável de R\$ 50,00 (cinquenta reais), na sala de licitações de segunda a sexta-feira, no horário das 07:00 às 13:00 horas dos dias uteis ou pelo telefone (66) 3578-1360.

Itanhanga(MT) 07 de janeiro de 2011.

MARIA FABIANA HAMMEL - Presidente da Comissão de Licitação **DMT/DO**

PREFEITURA MUNICIPAL DE JAURÚ

CONVOCAÇÃO

O Município de Jauru-MT, com fulcro no disposto no § 3º, do art. 150 da Lei Complementar nº 045, de 06 de dezembro de 2006, **CONVOCA** a servidora **SAMARA BRETAS FERNANDES LUZ**, em gozo de licença para tratar de assuntos de interesse particular, conforme Portaria nº 135 de 18 de março de 2010, a retornar às atividades laborais, no cargo de psicóloga, lotada na Secretaria Municipal de Saúde, no prazo de 15 dias a contar da data da ciência desta.

Jauru-MT, 10 de janeiro de 2011.

IRINEU BATISTA DO CARMO

Secretário Municipal de Planejamento e Administração

PREFEITURA MUNICIPAL DE JAURU

O Prefeito Municipal de Jauru, Estado de Mato Grosso, torna publico aos interessados o cancelamento do Certame Licitatório na Modalidade de Concorrência Pública nº. 001/2010, cujo objeto é a Cessão definitiva dos créditos devidos ao Município de Jauru,

referente a compensação financeira pela utilização dos recursos hídricos para fins gerado de energia elétrica, que ocorreria no dia 27 de Dezembro, por ser considerada Licitação Deserta.

JAURO-MT, 27 de Dezembro de 2010.

Pedro Ferreira de Souza
Prefeito Municipal

PREFEITURA MUNICIPAL

AVISO DE RESULTADO DO LEILÃO PÚBLICO Nº. 001/2010.

A Comissão Permanente de Licitação do Município de Jauru, Estado de Mato Grosso, nomeada pela Portaria nº. 002/2010, torna publico aos interessados o resultado do Leilão Público nº. 001/2010, para venda de Bens Móveis, realizado pelo Leiloeiro Público Kleiber Leite Pereira, sendo os bens arrematados pelos seguintes compradores:

Lote 1 - 1(um) ônibus Mercedes Benz 1113, ano 1983, diesel, chassi n. 34505016005903, placa n. KBI 5816, rodando no transporte escolar, no estado em que se encontra, **não houve interessados (sem lance)**

Lote 2 - 1(um) ônibus Mercedes Benz 1113, ano 1992, chassi n. DE000C21111-REM, placa n. JYG 6982, rodando no transporte escolar, no estado em que se encontra, não houve interessado (sem lance)

Lote 3 - 1(um) ônibus Mercedes Benz 1113, ano 1982/1983, diesel, chassi n. 34405811583979, placa n. JWU 9000, rodando no transporte escolar, no estado em que se encontra, não houve interessado (sem lance)

Lote 4 - 1(um) veículo Fiat Ducato, diesel, ano 2004, chassi n. 93W231K2141020237, tipo furgão, placa n. KAE 3703, rodando no estado em que se encontra, arrematado pelo Senhor Eduardo Itsuo Saito, pelo valor de R\$ 17.000,00 (Dezesseis Mil Reais)

Lote 5 - 1(um) veículo F-1000 4.91, ano 1997, cor branca, chassi n. 9BFETNL47VDB03305, placa n. JYO 6069, carroceria de madeira, caixa de câmbio ruim, reparo geral, parado, no estado em que se encontra, arrematado pelo Senhor José Augusto Eufrázio, pelo valor de R\$ 16.800,00 (Dezesseis Mil e Oitocentos Reais)

Lote 6 - 1(um) veículo Volkswagen, Gol, gasolina, ano 1989/1990, chassi n. KT136309, placa n. JZX 1829, funcionando, no estado em que se encontra, arrematado pelo Senhor José Augusto Eufrázio, pelo valor de R\$ 2.350,00 (Dois Mil Trezentos e Cinquenta Reais).

Lote 7 - 1(um) veículo Toyota Bandeirante, chassi n. 0975297, sucata sem documentação, adaptado carroceria, parado, no estado em que se encontra, arrematado pelo Senhor Lucilei Candido, pelo valor de R\$ 7.200,00 (Sete Mil e Duzentos Reais)

Lote 8 - 1(um) veículo Ford F-12.000, ano 2000, diesel, chassi n. Y0039744, placa JZW 6440, com caçamba, motor fundido, no estado em que se encontra, arrematado pelo senhor Carlos José Gorges, pelo valor de R\$ 23.000,00 (Vinte e Três Mil Reais)

Lote 9 - 1(uma) motoniveladora Caterpillar 120-B, ano 1984, série 32C00998, trabalhando, completa, no estado em que se encontra, não houve interessado (sem lance)

Lote 10 - 1(uma) Pá Carregadeira Michigan 55, articulada, série 4220B-290-BRC, trabalhando, hidráulico, necessita de reparos, no estado em que se encontra, arrematado pelo Senhor Samuel Fernandes Lopes, pelo valor de R\$ 58.750,00 (Cinquenta e Oito Mil Setecentos e Cinquenta Reais).

Lote 11 - 1(um) motor a diesel para veículo Ducato, parcial, série 99455592, não houve interessado (sem lance).

Lote 12 - Sucatas diversas: 2 CPUs, 9 monitores, 11 teclados, 3 impressoras, 5 nobreak, 2 estabilizadores, 1 scanner, 1 encardenedor, 2 aparelhos de ar condicionado, 4 máquinas fotocopadoras, não houve interessado (sem lance).

JAURO – MT, 27 de Dezembro de 2010.

CLOTER OLIVEIRA DAVI
Presidente da CPL

PREFEITURA MUNICIPAL DE JAURU EXTRATO DE CONTRATO CONTRATO Nº. 080/2010

CONTRATANTE: MUNICÍPIO DE JAURU
CONTRATADA: D. O. BENEVIDES & CIA LTDA – ME
OBJETO: SERVIÇOS DE REFORMA E AMPLIAÇÃO DA ESCOLA ESTADUAL JUSCELINO KUBITSCHKE DE OLIVEIRA, NO DISTRITO DE LUCIALVA.
VALOR: R\$ 25.007,00 (VINTE E CINCO MIL E SETE REAIS)
VIGENCIA: 40 (QUARENTA) DIAS CONSECUTIVOS

PREFEITURA MUNICIPAL DE MATUPÁ

EXTRATO DE ADITIVOS DE PRAZO DOS CONTRATOS MÉDICOS PRIMEIRO TERMO ADITIVO DE PRAZO DO CONTRATO Nº.022/2010

CONTRATANTE O MUNICÍPIO DE MATUPÁ/MT - CONTRATADA: MAURICIO BLANCO - OBJETO: Prestação de Serviço Médico, como Clínico Geral e Plantonista. VIGENCIA: 01/01/2011 a 31/12/2011 - Ficam ratificadas e mantidas em plena vigência as demais cláusulas e condições do Contrato ora celebrado.

PRIMEIRO TERMO ADITIVO DE PRAZO DO CONTRATO Nº.023/2010

CONTRATANTE O MUNICÍPIO DE MATUPÁ/MT - CONTRATADA: HIURY DUTRA DE SOUZA - OBJETO: Prestação de Serviço Médico, como Clínico Geral e Plantonista. VIGENCIA: 01/01/2011 a 31/12/2011 - Ficam ratificadas e mantidas em plena vigência as demais cláusulas e condições do Contrato ora celebrado.

PRIMEIRO TERMO ADITIVO DE PRAZO DO CONTRATO Nº.025/2010

CONTRATANTE O MUNICÍPIO DE MATUPÁ/MT - CONTRATADA: WYLLEN FERREIRA DE SOUZA - OBJETO: Prestação de Serviço Médico, como Clínico Geral e Plantonista. VIGENCIA: 01/01/2011 a 31/12/2011 - Ficam ratificadas e mantidas em plena vigência as demais cláusulas e condições do Contrato ora celebrado.

PRIMEIRO TERMO ADITIVO DE PRAZO DO CONTRATO Nº.026/2010
 CONTRATANTE O MUNICIPIO DE MATUPÁ/MT - CONTRATADA: MARGARIDA KIKUE MATSUBARA- OBJETO: Prestação de Serviço Médico, como Clínico Geral .
 VIGENCIA: 01/01/2011 a 31/12/2011 - Ficam ratificadas e mantidas em plena vigência as demais cláusulas e condições do Contrato ora celebrado.

PRIMEIRO TERMO ADITIVO DE PRAZO DO CONTRATO Nº.027/2010
 CONTRATANTE O MUNICIPIO DE MATUPÁ/MT - CONTRATADA: MARIO ALBERTO NOGUEIRA - OBJETO: Prestação de Serviço Médico, como Clínico Geral e Plantonista.
 VIGENCIA: 01/01/2011 a 31/12/2011 - Ficam ratificadas e mantidas em plena vigência as demais cláusulas e condições do Contrato ora celebrado.

PRIMEIRO TERMO ADITIVO DE PRAZO DO CONTRATO Nº.032/2010
 CONTRATANTE O MUNICIPIO DE MATUPÁ/MT - CONTRATADA: ODIR ROBERTI MARTINS, OBJETO: Prestação de Serviço Médico como Medicina do Trabalho-
 VIGENCIA: 01/01/2011 a 31/12/2011- Ficam ratificadas e mantidas em plena vigência as demais cláusulas e condições do Contrato ora celebrado.

PRIMEIRO TERMO ADITIVO DE PRAZO DO CONTRATO Nº.032/2010
 CONTRATANTE O MUNICIPIO DE MATUPÁ/MT - CONTRATADA: JOSÉ ANTÔNIO GRECCHI PIROLLA, OBJETO: Prestação de Serviço Médico como Medicina do Programa Saúde Mental- VIGENCIA: 03/01/2011 a 31/12/2011 - Ficam ratificadas e mantidas em plena vigência as demais cláusulas e condições do Contrato ora celebrado.

PRIMEIRO TERMO ADITIVO DE PRAZO DO CONTRATO Nº.0135/2010
 CONTRATANTE O MUNICIPIO DE MATUPÁ/MT - CONTRATADA: CAROLINE DE ARRIADA GATTASS - OBJETO: Prestação de Serviço Médico – Plantonista -
 VIGENCIA: 03/01/2011 a 31/12/2011- Ficam ratificadas e mantidas em plena vigência as demais cláusulas e condições do Contrato ora celebrado.

PRIMEIRO TERMO ADITIVO DE PRAZO DO CONTRATO Nº.029/2010
 CONTRATANTE O MUNICIPIO DE MATUPÁ/MT - CONTRATADA: ALFREDO FABRICO AYALA - OBJETO: Prestação de Serviço Médico – Plantonista - VIGENCIA: 03/01/2011 a 31/12/2011 - Ficam ratificadas e mantidas em plena vigência as demais cláusulas e condições do Contrato ora celebrado.

PREFEITURA MUNICIPAL DE MIRASSOL D'OESTE

DECRETO Nº 2241 DE 06 DE JANEIRO DE 2011. DISPÕE SOBRE A CONVOCAÇÃO DE CANDIDATO CLASSIFICADO NO CONCURSO PÚBLICO Nº 001/2007 DA PREFEITURA MUNICIPAL DE MIRASSOL D'OESTE-MT. O Prefeito Municipal de Mirassol D'Oeste-MT, Estado de Mato Grosso, Sr. **APARECIDO DONIZETI DA SILVA**, no uso e gozo das atribuições legais que lhe confere a Lei Orgânica do Município, Considerando o interesse Público e a necessidade da Administração; Considerando ainda o Decreto Municipal nº 1.897/2007 e o item 07 do Edital de Concurso Público nº 001/2007 de 28/11/2007 e o atendimento da necessidade emergencial de pessoal exclusivo da PREFEITURA MUNICIPAL DE MIRASSOL D'OESTE: **DECRETA:** Artigo 1º Fica convocado para posse e entrada em exercício no respectivo cargo efetivo no interesse da PREFEITURA MUNICIPAL, o candidato classificado dentro do número de vaga, conforme consta do Anexo único deste Decreto: Artigo 2º O candidato ora convocado na forma deste Decreto e conforme seu Anexo Único deverá comparecer à Coordenadoria de Gestão de Pessoas, na Prefeitura Municipal, sito à Rua Antonio Tavares, 3310, o mais urgente possível, ou em até 30 dias da publicação deste Ato, para as providências necessárias e cabíveis com vistas aos procedimentos de conferência da documentação e outros procedimentos de praxe, atinente a posse e designação do respectivo local de trabalho. Artigo 3º Para tomada de posse, o candidato deverá apresentar em cópias, xerox ou fotocópias autenticadas, toda documentação que comprove: a) Ser brasileiro ou estrangeiros nos termos da Lei (art. 12 e Art. 37, I da CF/88); b) Estar em dias com as obrigações eleitorais para candidatos de ambos os sexos e com as obrigações militares para os candidatos do sexo masculino; c) Escolaridade, através de certificado ou diploma conforme exigência do cargo; d) Idoneidade civil e criminal através de certidões negativas expedidas pelo Cartório Distribuidor do Juízo Estadual da comarca onde reside; e) Não haver infringido as leis constantes deste Decreto (apresentar declaração); f) Não estar exercendo acumulação ilegal de cargos públicos (**apresentar declaração**) g) Estar exercendo ou não outro cargo ou função pública (**apresentar declaração**) h) Ter aptidão de sanidades física e mental para o exercício do cargo, comprovado por baterias de exames feitos por médico credenciado no Ministério do trabalho deste Município; i) Cédula de Identidade; j) Cartão de Identificação do Contribuinte (C.P.F.); k) Cartão do PIS PASEP (se possuir); l) Título Eleitoral (**com comprovante de votação da última eleição**) m) 02 (duas) Fotos 3x4 coloridas n) Comprovante ou Declaração de Endereço Residencial o) Certidão Negativa de Débitos para com o Município de Mirassol D'Oeste-MT p) Certidão de Casamento ou Nascimento. q) Certidão de Nascimento dos Filhos. r) Carteira de Vacinação dos Filhos Menores de 7 anos; s) Carteira de Trabalho Artigo 4º A Nomeação será feita exclusivamente no Regime Estatutário; Parágrafo Único: A jornada de trabalho é aquela definida no referido Edital. Artigo 5º Este Decreto entra em vigor na data de sua publicação; Artigo 6º Revogam as disposições em contrário. Gabinete do Prefeito Municipal de Mirassol D'Oeste, Estado de Mato Grosso, Paço Municipal "Miguel Botelho de Carvalho" 06 de janeiro de 2011. **APARECIDO DONIZETI DA SILVA** Prefeito Municipal ADS/acqb **ANEXO ÚNICO DO DECRETO Nº 2241 DE 06 DE JANEIRO DE 2011 AUXILIAR ADMINISTRATIVO ENI APARECIDA APOLARI CLASSIFICAÇÃO 23º LUGAR APARECIDO DONIZETI DA SILVA** PREFEITO MUNICIPAL.

Dispensa de Licitação nº 04/2011. O município de Mirassol D'Oeste, Estado de Mato Grosso, comunica que, em despacho proferido no Processo de Dispensa de Licitação

nº 04/2011, o Senhor APARECIDO DONIZETI DA SILVA, Prefeito Municipal, ratificou a decisão da Comissão de Licitação de considerar dispensável a licitação para proceder à contratação de empresa especializada para para coleta, transporte, tratamento e disposição final dos resíduos sólidos de saúde – RSS, por um período de 90 (noventa) dias. Contratada: CENTRO OESTE AMBIENTAL COLETA, TRANSPORTE E LIMPEZA URBANA LTDA ME, inscrita no CNPJ sob o nº 09.255.903/0001-98, estabelecida à Avenida Ary Coelho, nº 1800, no bairro Lot Cellos, em Rondonópolis/MT. Valor R\$ 3.990,00 (três mil novecentos e noventa reais).Fundamento: Lei 8.666/93, Artigo 24, Inciso II. Mirassol D'Oeste, 10 de janeiro de 2011. Aparecido Donizeti da Silva – Prefeito Municipal. Osias Felipe Santiago – Presidente da Comissão Permanente de Licitação.

Dispensa de Licitação nº 06/2011. O município de Mirassol D'Oeste, Estado de Mato Grosso, comunica que, em despacho proferido no Processo de Dispensa de Licitação nº 06/2011, o Senhor APARECIDO DONIZETI DA SILVA, Prefeito Municipal, ratificou a decisão da Comissão de Licitação de considerar dispensável a licitação para proceder à contratação de empresa para fornecer de locação de um veículo por 60 (sessenta) dias . Contratada: LOCAMAIS LOCADORA DE VEICULOS LTDA ME, CNPJ 10.461.792/0001-55, estabelecida à Rua Presidente Tancredo Neves, 4899. Valor Total: R\$ 4.000,00 (quatro mil reais). Fundamento: Lei 8.666/93, Artigo 24, Inciso II. Mirassol D'Oeste, 10 de janeiro de 2011. Aparecido Donizeti da Silva – Prefeito Municipal. Osias Felipe Santiago – Presidente da CPL.

PREFEITURA MUNICIPAL DE NOVA MUTUM

RETIFICAÇÕES

Publicado no Diário Oficial do Estado de Mato Grosso na data do dia 07/01/2011 na pagina nº 55, Extrato Primeiro Termo Aditivo ao Contrato nº 146/2010, **Onde se lê:** Primeiro Termo Aditivo. **Leia-se:** Segundo Termo Aditivo.

Publicar

Publicado no Diário Oficial do Estado de Mato Grosso na data do dia 07/01/2011 na pagina nº 55, Extrato Primeiro Termo Aditivo ao Contrato nº 141/2010, **Onde se lê:** Data da Assinatura 28/04/2010. **Leia-se:** Data da Assinatura 28/12/2010.

Publicar

Publicado no Diário Oficial do Estado de Mato Grosso na data do dia 07/01/2011 na pagina nº 55, Extrato Segundo Termo Aditivo ao Contrato nº 105/2010, **Onde se lê:** Segundo Termo Aditivo. **Leia-se:** Segundo Termo aditivo de supressão.

Publicar

PREFEITURA MUNICIPAL DE QUERÊNCIA

PREFEITURA MUNICIPAL QUERÊNCIA EXTRATO DO CONTRATO 049/2010

CONTRATANTE: MUNICÍPIO DE QUERÊNCIA – MT. **CONTRATADA:** ALDIR BISSOLOTTI - ME. **OBJETO:** Aquisição de 02 Notebooks, 01 Impressora Multifuncional, 02 GPS e 01 Projetor Multimídia. **Valor Total:** R\$ 10.900,00 (dez mil e novecentos reais). Data da Assinatura: 30 de dezembro de 2010. Validade do contrato: 90 dias. Contrato originado do **Processo de Licitação n. 045/2010.** **K3/D0**

PREFEITURA MUNICIPAL DE SÃO FÉLIX DO ARAGUAIA

LEI MUNICIPAL Nº. 660 /2010 SÚMULA:

“ESTIMA A RECEITA E FIXA A DESPESA DO MUNICÍPIO DE SÃO FELIX DO ARAGUAIA/MT PARA O EXERCÍCIO FINANCEIRO DE 2011 E DÁ OUTRAS PROVIDÊNCIAS”

FILEMON GOMES COSTA LIMOIEIRO, Prefeito Municipal de São Felix do Araguaia, Estado de Mato Grosso, Faço saber que a Câmara Municipal aprovou e eu sanciono a seguinte Lei: **Art. 1º** O Orçamento Geral do Município de São Felix do Araguaia para o exercício de 2011, discriminados pelos anexos integrantes desta Lei, estima a Receita Bruta em R\$ 25.980.400,00 (vinte e cinco milhões, novecentos e oitenta mil e quatrocentos reais) que após a dedução da Receita Tributária, bem como, da dedução para a formação do FUNDEB resulta na Receita Líquida de R\$ 24.060.100,00 (vinte e quatro milhões, sessenta mil e cem reais) e fixa a Despesa em igual importância, compreendendo o orçamento fiscal e o da seguridade social. **Parágrafo Único.** Inclui-se no Orçamento Geral do Município, o orçamento do Fundo de Previdência Social dos Servidores do Município de São Felix do Araguaia – IPASFA, fundo especial vinculado a Secretaria Mun.de Administração, Planejamento e Fazenda, no valor de R\$ 1.063.000,00 (um milhão e sessenta e três mil reais) . **Art. 2º** A Receita será realizada mediante a arrecadação de tributos, contribuições, rendas, transferências e outras receitas correntes e de capital, na forma da legislação vigente, observadas a categoria econômica e respectivas fontes, de acordo com o desdobramento abaixo:

	R\$	20.674.400,00
1. RECEITAS CORRENTES	R\$	20.674.400,00
1.1. Receita Tributária	R\$	1.116.400,00
1.2. Receita de Contribuições	R\$	462.000,00
1.3. Receita Patrimonial	R\$	353.000,00
1.6. Receita de Serviços	R\$	397.000,00
1.7. Transferências Correntes	R\$	18.216.000,00
1.9. Outras Receitas Correntes	R\$	130.000,00
2. RECEITAS DE CAPITAL	R\$	4.885.000,00
2.1. Operações de Créditos	R\$	130.000,00
2.4. Transferência de Capital	R\$	4.755.000,00
7. RECEITAS CORRENTES – INTRA-ORÇAMENTÁRIAS	R\$	421.000,00
9. DEDUÇÃO DA RECEITA CORRENTE	R\$	(1.920.300,00)

91. Dedução da Receita Tributária	R\$	(46.700,00)
97. Dedução da Receita para o FUNDEB	R\$	(1.873.600,00)
TOTAL DA RECEITA	R\$	24.060.100,00

Art. 3º. A Despesa será realizada segundo a discriminação dos quadros de programas de trabalho e Natureza de Despesa, que apresentam os seguintes desdobramentos:

1 – POR ÓRGÃO DA ADMINISTRAÇÃO

ADMINISTRAÇÃO DIRETA

1	PODER LEGISLATIVO	R\$	780.000,00
01.01	CÂMARA MUNICIPAL	R\$	780.000,00
2	PODER EXECUTIVO	R\$	3.394.900,00
2.001	GABINETE DO PREFEITO E DEPENDENCIAS	R\$	376.000,00
2.002	DEPARTAMENTO DE AGRICULTURA E DES. ECONÔMICO	R\$	547.000,00
2.003	DEPARTAMENTO DE ÁGUA E ESGOTOS SANITÁRIOS – DAE	R\$	2.471.000,00
3	SECRETARIA MUN. DE ADMINISTRAÇÃO, PLANEJAMENTO E FAZENDA	R\$	3.173.000,00
3.001	COORDENADORIA DE ADMINISTRAÇÃO, PLANEJAMENTO E FAZENDA	R\$	2.110.000,00
3.002	IPASFA – FUNDO MUNIC. PREV. SOCIAL DOS SERV. SÃO FELIX DO ARAGUAIA	R\$	1063.000,00
4.	SECRETARIA MUNICIPAL DE OBRAS E SERVIÇOS URBANOS	R\$	2.894.500,00
4.001	DEPARTAMENTO ADMINISTRATIVO OBRAS E SERVIÇO URBANOS	R\$	2.874.500,00
4.002	FUNDO DE ILUMINAÇÃO PÚBLICA	R\$	20.000,00
5.	SECRETARIA MUNICIPAL DE SAÚDE	R\$	6.276.000,00
5.001	GABINETE DO SECRETÁRIO	R\$	170.000,00
5.002	FUNDO MUNICIPAL DE SAÚDE	R\$	6.102.000,00
6	SECRETARIA MUNICIPAL DE DESENVOLVIMENTO E AÇÃO SOCIAL	R\$	840.000,00
6.001	GABINETE DA SECRETÁRIA	R\$	68.000,00
6.002	FUNDO MUNICIPAL DE ASSISTENCIA SOCIAL	R\$	536.000,00
6.003	FUNDO MUNICIPAL DE HABITACAO DE INTERESSE SOCIAL	R\$	180.000,00
6.004	FUNDO MUNICIPAL DA CRIANÇA E DO ADOLESCENTE	R\$	56.000,00
7.	SEC. MUN. DE EDUCACAO E CULTURA	R\$	6.009.100,00
7.001	GABINETE DO SECRETÁRIO	R\$	82.000,00
7.002	FUNDEB	R\$	3.187.000,00
7.003	DEPARTAMENTO DE EDUCACAO	R\$	2.350.000,00
7.004	DEPARTAMENTO DE CULTURA	R\$	120.000,00
8.	SECRETARIA MUNICIPAL DE TURISMO E MEIO AMBIENTE	R\$	410.000,00
8.001	GABINETE DO SECRETÁRIO	R\$	100.000,00
8.002	DEPARTAMENTO DE TURISMO E MEIO AMBIENTE	R\$	310.000,00
9.	SECRETARIA MUNICIPAL DE ESPORTES E LAZER	R\$	192.600,00
9.001	GABINETE DO SECRETÁRIO	R\$	20.600,00
9.002	SEÇÃO DE PROGRAMAS E EVENTOS	R\$	172.000,00
99.	RESERVA DE CONTINGÊNCIA	R\$	100.000,00
	TOTAL DA DESPESA	R\$	24.060.100,00

2 – POR FUNÇÕES

ADMINISTRAÇÃO DIRETA

01 -	LEGISLATIVA	R\$	780.000,00
04 -	ADMINISTRAÇÃO	R\$	3.117.400,00
06 -	SEGURANÇA PUBLICA	R\$	11.000,00
08 -	ASSISTÊNCIA SOCIAL	R\$	840.000,00
09-	PREVIDÊNCIA SOCIAL	R\$	1.063.000,00
10 -	SAÚDE	R\$	6.288.000,00
12 -	EDUCAÇÃO	R\$	5.877.100,00
13 -	CULTURA	R\$	120.000,00
15 -	URBANISMO	R\$	1.147.000,00
17 -	SANEAMENTO	R\$	3.121.000,00
18 -	GESTÃO AMBIENTAL	R\$	80.000,00
20 -	AGRICULTURA	R\$	377.000,00

21 -	ORGANIZAÇÃO AGRARIA	R\$	20.000,00
23 -	COMERCIO E SERVIÇOS	R\$	226.000,00
26 -	TRANSPORTE	R\$	190.000,00
27 -	DESPORTO E LAZER	R\$	192.600,00
28 -	ENCARGOS ESPECIAIS	R\$	510.000,00
99 -	RESERVA DE CONTINGÊNCIA	R\$	100.000,00
	TOTAL DA DESPESA	R\$	24.060.100,00

3 – POR SUBFUNÇÕES

ADMINISTRAÇÃO DIRETA

31	Ação Legislativa	R\$	780.000,00
121	Planejamento e Orçamento	R\$	80.000,00
122	Administração Geral	R\$	2.765.700,00
123	Administração Financeira	R\$	64.000,00
125	Normatização e Fiscalização	R\$	25.700,00
127	Ordenação Territorial	R\$	55.000,00
128	Formação de Recursos Humanos	R\$	57.500,00
129	Administração de Receitas	R\$	265.000,00
131	Comunicação Social	R\$	35.000,00
181	Policimento	R\$	11.000,00
241	Assistência ao Idoso	R\$	15.000,00
242	Assistência ao Portador de Deficiência	R\$	4.000,00
243	Assistência a Criança e ao Adolescente	R\$	443.000,00
244	Assistência Comunitária	R\$	138.000,00
272	Previdência do Regime Estatutário	R\$	1.063.000,00
301	Atenção Básica	R\$	5.633.000,00
302	Assistência Hospitalar e Ambulatorial.	R\$	304.000,00
303	Suporte Profilático e Terapêutico	R\$	68.000,00
304	Vigilância Sanitária	R\$	13.000,00
305	Vigilância Epidemiológica	R\$	68.000,00
306	Alimentação e Nutrição	R\$	83.000,00
331	Proteção e Benefício aos Trabalhadores	R\$	240.000,00
361	Ensino Fundamental.	R\$	4.595.000,00
364	Ensino Superior.	R\$	59.000,00
365	Educação Infantil	R\$	1.070.600,00
367	Educação Especial	R\$	5.000,00
392	Difusão Cultural	R\$	120.000,00
451	Infra-estrutura Urbana.	R\$	1.101.000,00
452	Serviços Urbanos	R\$	207.000,00
482	Habitação Urbana	R\$	180.000,00
512	Saneamento Básico Urbano.	R\$	2.971.000,00
541	Preservação. E Conservação Ambiental	R\$	77.000,00
542	Controle Ambiental	R\$	3.000,00
543	Recuperação de Áreas Degradadas	R\$	2.000,00
601	Promoção da Produção Vegetal	R\$	13.000,00
602	Promoção da Produção Animal.	R\$	160.000,00
605	Abastecimento	R\$	260.000,00
606	Extensão Rural	R\$	22.000,00
607	Irrigação	R\$	20.000,00
694	Servicos Financeiros	R\$	1.000,00
695	Turismo	R\$	230.000,00
782	Transporte Rodoviário	R\$	190.000,00
812	Desporto Comunitário.	R\$	122.600,00

813	Lazer	R\$ 70.000,00
843	Serviço da Dívida Interna	R\$ 220.000,00
846	Outros Encargos Especiais	R\$ 50.000,00
999	Reserva de Contingência	R\$ 100.000,00
	TOTAL DA DESPESA	R\$ 24.060.100,00

**4 – POR PROGRAMAS
ADMINISTRAÇÃO DIRETA**

1	Processo Legislativo	R\$ 780.000,00
2	Administração Geral	R\$ 1.982.900,00
3	Apoio a Segurança Pública	R\$ 11.000,00
4	Previdência Social do Servidor Municipal	R\$ 1.063.000,00
5	Assistência Social	R\$ 604.000,00
6	Assistência a Criança e ao Adolescente	R\$ 56.000,00
7	Habitação Popular	R\$ 180.000,00
8	Gestão da Saúde	R\$ 175.000,00
9	Atenção Básica em Saúde	R\$ 5.716.000,00
10	Assistência de Média e Alta Complexidade	R\$ 304.000,00
11	Vigilância em Saúde	R\$ 81.000,00
12	Gestão da Educação	R\$ 242.000,00
13	Ensino Fundamental	R\$ 4.505.500,00
14	Educação Infantil	R\$ 1.082.600,00
15	Apoio a Outras Modalidades de Ensino	R\$ 59.000,00
16	Fortalecimento da Cultura	R\$ 120.000,00
17	Desenvolvimento do Turismo	R\$ 230.000,00
18	Proteção ao Meio-Ambiente	R\$ 80.000,00
19	Organização Agrária	R\$ 20.000,00
20	Fortalecimento da Agricultura Familiar	R\$ 293.000,00
21	Apoio ao Desenvolvimento Agropecuário	R\$ 234.000,00
22	Obras Públicas e Infra-Estrutura Urbana	R\$ 2.070.500,00
23	Serviços Urbanos	R\$ 207.000,00
24	Transporte Rodoviário	R\$ 190.000,00
25	Saneamento Básico	R\$ 2.971.000,00
26	Apoio ao Desporto e ao Lazer	R\$ 192.600,00
28	Operações Especiais	R\$ 510.000,00
99	Reserva de Contingência	R\$ 100.000,00
	TOTAL DA DESPESA	R\$ 24.060.100,00

**5 – POR CATEGORIA ECONÔMICA
ADMINISTRAÇÃO DIRETA**

3	DESPESAS CORRENTES	R\$ 16.676.100,00
4	DESPESAS DE CAPITAL	R\$ 6.534.000,00
9	RESERVA DE CONTINGÊNCIA	R\$ 100.000,00
7	RESERVA LEGAL RPPS	R\$ 750.000,00
	TOTAL DA DESPESA	R\$ 24.060.100,00

Art. 4º O Poder Executivo fica autorizado a realizar as operações a que se refere o Art.11 da Lei Municipal nº.654, de 30 de agosto de 2010, até o limite de 15% (quinze por cento) da Despesa Fixada no Art.3º, em atendimento aos incisos VI e VII, do artigo 167 da Constituição Federal, utilizando-se para tanto, dos recursos previstos no Art.43, da Lei Federal nº. 4.320/64. **Parágrafo Único.** Excluem-se do limite ora autorizado as transferências de recursos dos elementos de despesa da mesma categoria de programação ou mesmo grupo de despesas. **Art. 5º** Não onerarão o limite previsto no artigo anterior os créditos destinados a suprir insuficiência nas dotações orçamentárias relativas a pessoal e encargos, inativos e pensionistas, bem como, de amortização e encargos da dívida e vinculações constitucionais. **Art. 6º** Esta Lei entrará em vigor na data de sua publicação, produzindo seus efeitos a partir de 1º de janeiro de 2011. Gabinete do Prefeito Municipal de São Felix do Araguaia, aos 30 de dezembro de 2010.

FILEMON GOMES COSTA LIMOEIRO - Prefeito Municipal

Asplemat/DO

AVISO DE LICITAÇÃO PREGÃO PRESENCIAL Nº. 001/2011

A Comissão Especial de Licitação da Prefeitura Municipal de São Félix do Araguaia-MT torna público aos interessados que realizará Licitação na modalidade de Pregão na forma Presencial nº 001/2011, para o Registro de Preço de nº 001/2011, para a Aquisição de Medicamentos para a Farmácia Básica e materiais para o Laboratório, Ultrassonografia, Raios-X, Agência Transfusional, Odontológico e materiais permanentes e equipamentos para atender a Secretaria Municipal de Saúde, referente ao exercício de 2011. Abertura no dia 21 de janeiro de 2011, às 13:00 horas. Os interessados poderão obter informações e o Edital na sede da Prefeitura Municipal no horário de 12:00 às 18:00 pelo telefone (66) 3522-1606. São Félix do Araguaia, 10 de janeiro de 2011.

Jean Flávio dos Santos Milhomem.

Comissão Permanente de Licitação. PORTARIA Nº 139/2010

Asplemat/DO

PREFEITURA MUNICIPAL DE TAPURAH

DECRETO Nº 002/2011,

de 03 de Janeiro De 2011.

DISPÕE SOBRE A NOMEAÇÃO DE SERVIDORES EM CARGO EFETIVO CONFORME APROVAÇÃO NO CONCURSO PÚBLICO Nº002/2010 E DA CONVOCAÇÃO DADA PELO EDITAL DE CONCOCAÇÃO Nº01/2010, E DÁ OUTRAS PROVIDÊNCIAS.

O Prefeito Municipal de Tapurah, Estado de Mato Grosso, Sr. MILTON GELLER, no uso de suas atribuições legais, tendo em vista o resultado final do Concurso Público desta Prefeitura, nos termos do Edital de Concurso nº 002/2010 e o disposto no artigo 37, II da Constituição Federal de 1988 e;

CONSIDERANDO a realização do Concurso Público nº 002/2010, para preenchimento dos cargos de provimento efetivos e cadastro de reserva desta Prefeitura estabelecidos no Edital nº 002/2010;

CONSIDERANDO a homologação do mencionado Concurso Público, por meio do Decreto Municipal nº 097/2010, de 06 de dezembro de 2010, e retificação dada pelo Decreto Municipal nº100/2010 de, 09 de dezembro de 2010;

CONSIDERANDO a existência de vagas nos órgãos da Administração Pública Municipal, bem como a real necessidade de seu preenchimento;

CONSIDERANDO o Edital de Convocação dos candidatos aprovados nº01/2010, de 16 de dezembro 2010.

CONSIDERANDO o comparecimento dos candidatos e o comprometimento dos mesmos quanto ao início de suas atividades laborativas;

CONSIDERANDO ainda o disposto nas normas que regem o direito do trabalho previstas no Estatuto dos Servidores Públicos Municipais;

DECRETA

ART. 1º - Fica NOMEADO na data de 03/01/2011, em caráter efetivo, o Sr. **ALCIONE BUENO**, portador do RG nº1.117.330 SSP/PR e CPF nº371.260.249-91, no cargo de **VIGIA**, para que desempenhe as atribuições da presente nomeação segundo determinação e lotação na Secretaria Municipal de Educação, Cultura e Desporto da Prefeitura Municipal de Tapurah, Estado de Mato Grosso.

ART. 2º - Fica NOMEADA na data de 03/01/2011, em caráter efetivo, a Sra. **NEDI SALETE MINGOTTI**, portadora do RG nº050380810680 e CPF nº023.804.949-32, no cargo de **AUXILIAR DE CONSULTÓRIO DENTÁRIO ACD**, para que desempenhe as atribuições da presente nomeação segundo determinação e lotação na Secretaria Municipal de Saúde e Saneamento da Prefeitura Municipal de Tapurah, Estado de Mato Grosso.

ART. 3º - Fica NOMEADA na data de 03/01/2011, em caráter efetivo, a Sra. **WANESSA BRUM**, portador do RG nº9080853411 e CPF nº816.662.920-87, no cargo de **TÉCNICO EM RADIOLOGIA**, para que desempenhe as atribuições da presente nomeação segundo determinação e lotação na Secretaria Municipal de Saúde e Saneamento da Prefeitura Municipal de Tapurah, Estado de Mato Grosso.

ART. 4º - Fica NOMEADA na data de 03/01/2011, em caráter efetivo, a Sra. **LUCÉLIA TERESINHA DA CONCEIÇÃO**, portador do RG nº9077516848 SSP/RS e CPF nº817.604.340-00, no cargo de **TÉCNICO EM ENFERMAGEM**, para que desempenhe as atribuições da presente nomeação segundo determinação e lotação na Secretaria Municipal de Saúde e Saneamento da Prefeitura Municipal de Tapurah, Estado de Mato Grosso.

ART. 5º - Fica NOMEADA na data de 03/01/2011, em caráter efetivo, a Sra. **ALICIA APARECIDA DOS SANTOS**, portadora do RG nº1494614 SSP/MT e CPF nº949.469.731-68, no cargo de **TÉCNICO EM ENFERMAGEM**, para que desempenhe as atribuições da presente nomeação segundo determinação e lotação na Secretaria Municipal de Saúde e Saneamento da Prefeitura Municipal de Tapurah, Estado de Mato Grosso.

ART. 6º - Fica NOMEADA na data de 03/01/2011, em caráter efetivo, a Sra. **CLAUDIA REGINA ENGELMANN**, portadora do RG nº1312780 e CPF nº019.726.821-80, no

cargo de **ENFERMEIRO**, para que desempenhe as atribuições da presente nomeação segundo determinação e lotação na Secretaria Municipal de Saúde e Saneamento da Prefeitura Municipal de Tapurah, Estado de Mato Grosso.

ART. 7º - Fica **NOMEADO** na data de 03/01/2011, em caráter efetivo, o **Sr. RENATO LINS**, portador do RG nº2015820-3 SSP/MT e CPF nº033.919.681-50 no cargo de **AJUDANTE DE SERVIÇOS URBANOS**, para que desempenhe as atribuições da presente nomeação segundo determinação e lotação na Secretaria Municipal de Infraestrutura da Prefeitura Municipal de Tapurah, Estado de Mato Grosso.

ART. 8º - Fica **NOMEADA** na data de 03/01/2011, em caráter efetivo, a **Sra. SILVIANE MELISSA ZEILINGER GUERINO WOICICHOSKI**, portadora do RG nº2332549-6 SSP/MT e CPF nº017.174.020-38, no cargo de **AGENTE ADMINISTRATIVO II**, para que desempenhe as atribuições da presente nomeação segundo determinação e lotação na Secretaria Municipal de Administração, Planejamento e Fazenda da Prefeitura Municipal de Tapurah, Estado de Mato Grosso.

ART. 9º - Fica **NOMEADO** na data de 03/01/2011, em caráter efetivo, o **Sr. THIAGO MORESCHI**, portador do RG nº184.6498 e CPF nº034.430.091-90, no cargo de **AGENTE ADMINISTRATIVO II**, para que desempenhe as atribuições da presente nomeação segundo determinação e lotação na Secretaria Municipal de Administração, Planejamento e Fazenda da Prefeitura Municipal de Tapurah, Estado de Mato Grosso.

ART. 10º - Fica **NOMEADA** na data de 03/01/2011, em caráter efetivo, a **Sra. NEIVA FOGUESATTO**, portadora do RG nº2075766151 SSP/RS e CPF nº996.408.560-532, no cargo de **TÉCNICO EM ENFERMAGEM**, para que desempenhe as atribuições da presente nomeação segundo determinação e lotação na Secretaria Municipal de Saúde e Saneamento da Prefeitura Municipal de Tapurah, Estado de Mato Grosso.

ART. 11º - Fica **NOMEADA** na data de 03/01/2011, em caráter efetivo, a **Sra. CHARLENE SANTOS REIS**, portadora do RG nº40.078.273-X e CPF nº319.199.708-35, no cargo de **TÉCNICO EM ENFERMAGEM**, para que desempenhe as atribuições da presente nomeação segundo determinação e lotação na Secretaria Municipal de Saúde e Saneamento da Prefeitura Municipal de Tapurah, Estado de Mato Grosso.

ART. 12º - Fica **NOMEADA** na data de 03/01/2011, em caráter efetivo, a **Sra. ROSA ALBERTINO FARIAS GONÇALVES DE QUEIROZ**, portadora do RG nº802998 SSP/MT e CPF nº835.277.701-78, no cargo de **TÉCNICO EM ENFERMAGEM**, para que desempenhe as atribuições da presente nomeação segundo determinação e lotação na Secretaria Municipal de Saúde e Saneamento da Prefeitura Municipal de Tapurah, Estado de Mato Grosso.

ART. 13º - Fica **NOMEADA** na data de 03/01/2011, em caráter efetivo, a **Sra. ILMA CORDEIRO MEDRADO DOS SANTOS**, portadora do RG nº1536997-8 SSP/MT e CPF nº003.427.911-33, no cargo de **TÉCNICO EM ENFERMAGEM**, para que desempenhe as atribuições da presente nomeação segundo determinação e lotação na Secretaria Municipal de Saúde e Saneamento da Prefeitura Municipal de Tapurah, Estado de Mato Grosso.

ART. 14º - Fica **NOMEADO** na data de 03/01/2011, em caráter efetivo, o **Sr. DOUGLAS SILVA SANTOS**, portador do RG nº1606535-2 SSP/MT e CPF nº021.912.401-94, no cargo de **FISIOTERAPEUTA**, para que desempenhe as atribuições da presente nomeação segundo determinação e lotação na Secretaria Municipal de Saúde e Saneamento da Prefeitura Municipal de Tapurah, Estado de Mato Grosso.

ART. 15º - Fica **NOMEADA** na data de 03/01/2011, em caráter efetivo, a **Sra. QUELVIANE CRISTINA DE PAIVA**, portadora do RG nº001195448 SSP/MS e CPF nº965.179.481-04, no cargo de **TÉCNICO EM ENFERMAGEM**, para que desempenhe as atribuições da presente nomeação segundo determinação e lotação na Secretaria Municipal de Saúde e Saneamento da Prefeitura Municipal de Tapurah, Estado de Mato Grosso.

ART. 16º - Fica **NOMEADA** na data de 03/01/2011, em caráter efetivo, a **Sra. GISLAINE APARECIDA DE OLIVEIRA**, portadora do RG nº1422971-4 SSP/MT e CPF nº941.615.261-72, no cargo de **AJUDANTE DE SERVIÇOS GERAIS**, para que desempenhe as atribuições da presente nomeação segundo determinação e lotação na Secretaria Municipal de Saúde e Saneamento da Prefeitura Municipal de Tapurah, Estado de Mato Grosso.

ART. 17º - Fica **NOMEADA** na data de 03/01/2011, em caráter efetivo, a **Sra. LILIAN ORTEGA FERREIRA**, portadora do RG nº7.394.236-5 SSP/MT e CPF nº704.273.561-72, no cargo de **ENFERMEIRO**, para que desempenhe as atribuições da presente nomeação segundo determinação e lotação na Secretaria Municipal de Saúde e Saneamento da Prefeitura Municipal de Tapurah, Estado de Mato Grosso.

ART. 18º - Fica **NOMEADA** na data de 03/01/2011, em caráter efetivo, a **Sra. JOCIANE LUZA**, portadora do RG nº6.511.538-7 SSP/PR e CPF nº006.840.599-59, no cargo de **ASSISTENTE SOCIAL**, para que desempenhe as atribuições da presente nomeação segundo determinação e lotação na Secretaria Municipal de Trabalho e Assistência Social da Prefeitura Municipal de Tapurah, Estado de Mato Grosso.

ART. 19º - Fica **NOMEADA** na data de 03/01/2011, em caráter efetivo, a **Sra. ZILMA TEREZINHA GRACIOLA DA SILVA**, portadora do RG nº577.884 SSP/MT e CPF nº571.301.321-91, no cargo de **AJUDANTE DE SERVIÇOS GERAIS**, para que desempenhe as atribuições da presente nomeação segundo determinação e lotação na Secretaria Municipal de Saúde e Saneamento da Prefeitura Municipal de Tapurah, Estado de Mato Grosso.

ART. 20º - Fica **NOMEADA** na data de 03/01/2011, em caráter efetivo, a **Sra. SONIA MARIA PENTEADO**, portadora do RG nº8.306.735-7 SSP/PR e CPF nº047.539.309-04, no cargo de **TÉCNICO EM ENFERMAGEM**, para que desempenhe as atribuições da presente nomeação segundo determinação e lotação na Secretaria Municipal de Saúde e Saneamento da Prefeitura Municipal de Tapurah, Estado de Mato Grosso.

ART. 21º - Fica **NOMEADA** a partir de 03/01/2011, em caráter efetivo, a **Sra. ELIZABETE BRAGA LOPES GAVSKI**, portadora do RG nº1559126-3 SSP/MT e CPF nº002.353.951-88, no cargo de **ENFERMEIRO(a)**, para que desempenhe as atribuições da presente nomeação segundo determinação e lotação na Secretaria Municipal de Saúde e Saneamento da Prefeitura Municipal de Tapurah, Estado de Mato Grosso.

ART. 22º - Fica **NOMEADO** a partir de 03/01/2011, em caráter efetivo, o **Sr. ISAIAS JESUS CARVALHO**, portador do RG nº1909149-4 SSP/MT e CPF nº027.048.091-94, no cargo de **VIGIA**, para que desempenhe as atribuições da presente nomeação segundo determinação e lotação na Secretaria Municipal de Administração, Planejamento e Fazenda, da Prefeitura Municipal de Tapurah, Estado de Mato Grosso.

ART. 23º - Fica **NOMEADO** a partir de 04/01/2011, em caráter efetivo, o **Sr. JOÃO PAULO ROSA DA SILVA**, portador do RG nº1574313-6 SSP/MT e CPF nº012.144.771-51, no cargo de **BORRACHEIRO**, para que desempenhe as atribuições da presente nomeação segundo determinação e lotação na Secretaria Municipal de Infraestrutura da Prefeitura Municipal de Tapurah, Estado de Mato Grosso.

ART. 24º - Fica **NOMEADO** a partir de 06/01/2011, em caráter efetivo, o **Sr. CONRADO FERREIRA DE SANTANA**, portador do RG nº1162344-6 SSP/MT e CPF nº571.580.611-91, no cargo de **AJUDANTE DE SERVIÇOS URBANOS**, para que desempenhe as atribuições da presente nomeação segundo determinação e lotação na Secretaria Municipal de Infraestrutura da Prefeitura Municipal de Tapurah, Estado de Mato Grosso.

ART. 25º - Fica **NOMEADA** a partir de 15/01/2011, em caráter efetivo, a **Sra. ROSANIA PEREIRA GOMES SUDARIO**, portadora do RG nº1276426-4 SSP/MT e CPF nº994.650.431-68, no cargo de **AJUDANTE DE SERVIÇOS GERAIS**, para que desempenhe as atribuições da presente nomeação segundo determinação e lotação na Secretaria Municipal de Saúde e Saneamento da Prefeitura Municipal de Tapurah, Estado de Mato Grosso.

ART. 26º - Fica **NOMEADO** a partir de 15/01/2011, em caráter efetivo, o **Sr. LINDOMAR SUDÁRIO GOMES**, portador do RG nº681.471 SSP/MT e CPF nº495.537.201-53, no cargo de **VIGIA**, para que desempenhe as atribuições da presente nomeação segundo determinação e lotação na Secretaria Municipal de Educação, Cultura e Desporto, da Prefeitura Municipal de Tapurah, Estado de Mato Grosso.

ART. 27º - Este Decreto considerou a apresentação dos candidatos convocados pelo Edital de Convocação nº01/2010 até a presente data.

ART. 28º - Este Decreto entra em vigor, na data de sua publicação ou afixação, revogando-se as disposições em contrário.

Gabinete do Prefeito, ao terceiro dia do mês de janeiro do ano de dois mil e onze.
Registre-se.
Publique-se.
Cientifique-se.
CUMPRASE.

MILTON GELLER
PREFEITO MUNICIPAL

AVISO DE ABERTURA DE EDITAL

PREGÃO PRESENCIAL N.º 001/2011 – Registro de Preços N.º 001/2011

O município de Tapurah – MT, através de sua Pregoeira Oficial, torna público para conhecimento dos interessados, a abertura do edital de **Pregão Presencial – Registro de Preços**, para aquisição 02 (dois) veículos, sendo um veículo ambulância e um veículo utilitário para atender as necessidades das Secretarias do município de Tapurah-MT. A referida licitação realizar-se-á dia **19/01/2011, às 09:00 horas (horário local)**, na Sala de Licitações da Prefeitura Municipal de Tapurah – MT. O Edital poderá ser obtido junto a Prefeitura Municipal de Tapurah, durante o horário de expediente ou através do site www.tapurah.mt.gov.br. *Maiores informações poderão ser obtidas junto a Comissão Permanente de Licitação, na Prefeitura Municipal em horário normal de expediente, das 08:00 às 11:00 horas ou através do telefone (66) 3547-3600.* Tapurah – MT, 10 de Janeiro de 2011. **ARLANE PEREIRA** - Pregoeira/ Prefeitura de Tapurah – MT.

CONCURSO PÚBLICO PARA PROVIMENTO DE VAGAS DA PREFEITURA MUNICIPAL DE TAPURAH – MT

EDITAL COMPLEMENTAR N.º 02/2010 AO EDITAL SUPLEMENTAR N.º002/2010

O prefeito do Município de Tapurah, Estado de Mato Grosso, Milton Geller e a comissão organizadora do Concurso Público SUPLEMENTAR 002/2010, publicado no Diário Oficial do Estado de Mato Grosso nº 25462 datado de 21 de Dezembro de 2010.

PUBLICA:

RELAÇÃO DE INSCRIÇÕES HOMOLOGADAS COM RESPECTIVO ENSALAMENTO:

Nº INSCRIÇÃO	CANDIDATO	CARGO
0428	Mário Pinto de Arruda Neto	Químico
0549	Meirior Luis Torres	Químico
0249	Arinaldo Gonçalves de Queiroz	Químico
0457	Erika Muniz de Andrade	Químico
0215	Cristina Tocheto	Químico

As provas serão realizadas das 8:00 hs as 12:00 hs, do dia 16 de janeiro de 2011, na Escola Municipal Vinicius de Moraes – SALA 1

Tapurah, Estado de Mato Grosso, aos dez dias do mês de janeiro de dois mil e onze.

MILTON GELLER
Prefeito Municipal

DIRCEU LUIZ DEZEM
Presidente Comissão Concurso

TESTE SELETIVO PÚBLICO PARA PROVIMENTO DE VAGAS NA ÁREA DE SAÚDE DA PREFEITURA MUNICIPAL DE TAPURAH – MT
EDITAL COMPLEMENTAR Nº 02/2010 AO EDITAL DO TESTE SELETIVO Nº 001/2010/ACS

O prefeito do Município de Tapurah, Estado de Mato Grosso, Milton Geller e a Comissão Organizadora do Teste Seletivo Público nº 001/2010/ACS, publicado no Diário Oficial do Estado de Mato Grosso na edição nº 25462, datado de 21 de dezembro de 2010.

Pelo presente edital Homologa as inscrições do teste Seletivo 001/2010 e procede ao respectivo ensalamento.

LOCAL DAS PROVAS: Escola Municipal Vinicius de Moraes

HORÁRIO: das 8h00 às 12h00

DATA: 16 de janeiro de 2011

SALA 02

AGENTE COMUNITÁRIA DE SAÚDE			
Nº	Nome Do Candidato (a)	RG	Área
32	Adriana Trombeta de Lima	1608159-5	5
9	Leidiane Cristina de Almeida	1665852-3	5
56	Agata Barbosa Oliveira	2044262-9	10
3	Theiciane Aparecida de Almeida	1914200-5	10
14	Vanessa Duarte Pires De Camargo	1455322-8	10
15	Keli Cristina Zuconelli Halabura	2179613-0	12
50	Lilian Aparecida Da Silva Barbosa	1751034-1	12
57	Rosangela da Silva Pretto	10850997992	12
11	Jaci Aparecida Medrado De Oliveira	1301428-5	21
17	Suely Rodrigues Ferreira Correia	1147257	21
49	Débora Araujo Machado	1554651	22
52	Giseli Monteiro Campos	2300070-8	23
12	Ivania Eckert Frigo	1245369-2	23
39	Leilianny Cristina de Almeida	1846292-8	23
22	Marines Dilva Dalla Vecchia	1016713289	23
10	Angélica Aparecida de Paula	1987607-6	24
25	Silvio da Silva	1802485-8	24
41	Vera Lucia Mendes	741219	24
44	Eliane Dos Santos Silva	1656959-8	25
42	Kedima Morreira De Oliveira	2179666-1	25
8	Roberta dos Santos da Cruz	2104382-5	25
30	Andrea Pereira De Loyola	2046205-0	26
51	Cleidiane Dos Santos Silva	1656951-2	26
54	Maria Regina de Aquino da Silva	2259332-2	26
23	Marilda Dos Santos Oliveira	712271	26

29	Rarice Da Silva Costa	2179604-1	26
----	-----------------------	-----------	----

SALA 03

AGENTE DE COMBATE A ENDEMIAS		
Nº	Nome do candidato (a)	RG
33	Ângela Rosa Fonseca	2179615-7
16	Braulio Pacheco	1608177-3
62	Caclida Alves dos Santos	2034338
64	Carla Czarnobay Abreu	1968618-8
2	Cleudilene Pereira Cunha	6348265
7	Daiane Ap. Rodrigues Correia	1834194-2
20	Daniele Cristian da Luz	2329759-0
18	Daniele Maria de Oliveira	2321184-9
6	Débora Ap. Rodrigues Correa	1834199-3
37	Eidilaine Maria Ferreira	2146031-0
1	Eliane Martins dos Santos	888719
34	Everton dos Santos	1763597-7
26	Felipe Ramon Muller	1687415-3
43	Francisco Gomes dos Reis	9686098-8
5	Gerson Siolin Filho	1999938-0
31	Janete Rosane De Moraes Dos Santos	1834128-4
61	Jessica Barella Fortti	1987673-4
19	Jonathan Rodrigues Soares	1686971-0
58	Joslei Barella Fortti	115562170
45	Julianne Rodrigues	2179675-0
60	Katiene Martins de Lara	1529344-0
40	Katiuscia Martins de Lara	1411174-8
21	Luciana Francisca de Souza Siqueira Chermack	1625819-3
53	Luzia da Silva Barbosa	0908153-4
55	Marcos Rodrigues weber	2177089-1
13	Margarene de Morrais Ribeiro	13756332000-9
24	Mari Beatriz Da Silva Duarte	1908020-4
38	Maria De Fátima De Arruda Correia	2200880-2
63	Maria de Jesus dos Santos Teixeira	91409998-1
36	Maria Helena Ferreira De Sousa	4381194
65	Maria Márcia Lopes da Silva	029307292005-9
47	Marilei De Lurdes Perusato	1201182-7
28	Marilete Lovatto Provensi	1748124-4
4	Oclair Fernando Perusato	1534255-7
59	Raiane Cristina Loyola Correa	1890538-2
46	Regeane Lucimara Gelinski	1657095-2
48	Renan Eugenio Simas	1834000-8
27	Salette Gato De Oliveira	714736295
35	Vanessa Dos Reis Santos	1881897-8

Tapurah, Estado de Mato Grosso, aos dez dias do mês de janeiro de dois mil e onze.

MILTON GELLER
Prefeito Municipal

RAQUEL FRANCIELI DE OLIVEIRA
Presidente Comissão teste Seletivo

PODER LEGISLATIVO MUNICIPAL

CÂMARA MUNICIPAL DE ALTO ARAGUAIA

DECLARAÇÃO DE NULIDADE DE CONTRATOS ADMINISTRATIVOS.

Aos 07 (sete) dias do mês de Janeiro do ano de 2011 (dois mil e onze), nesta cidade de Alto Araguaia, Estado de Mato Grosso, a Câmara de Vereadores do Município de Alto Araguaia, pessoa jurídica de direito público, com sede e foro nesta cidade, estabelecida à Rua João Segundo, n.º. 545, Centro, CEP 78780-000, inscrita no CNPJ n.º. 01.362.644/0001-63, neste ato representada por seu presidente Sr. **Vanderlques de Castro**, brasileiro, casado, portador do RG n.º. 377.974 SSP/MT, CPF/MF Nº 138.286.651-87, residente e domiciliado na Avenida Carlos Huguency, n.º. 564, Centro, CEP 78780-000, Alto Araguaia - MT, , com fulcro no art.59, da Lei nº. 8.666/93, há por bem declarar nulo os Termos Aditivos aos Contratos Administrativos Nº. 06/2007, 07/2007, 11/2010 e 12/2010, os quais prorrogam seus prazos para o dia 31 de outubro de 2011, tendo por objetos as prorrogações de prestações de serviços de **Consultoria Jurídica na área de direito publico em geral, manutenção de rede de dados e manutenção preventiva e conserto dos microcomputadores e demais implementos, Assessoria Contábil, Sistema Operacional**, verificando-se tal nulidade pelos fundamentos seguintes e gerando os efeitos a seguir fixados. CONSIDERANDO que foi firmado contrato administrativo entre as partes Câmara de Vereadores de Alto Araguaia e João Carlos Schnitzer, em 05 de Fevereiro de 2007; CONSIDERANDO que foi firmado contrato administrativo entre as partes Câmara de Vereadores de Alto Araguaia e RG- Informática – Rogério Garcia Celestino, em 05 de fevereiro de 2007; CONSIDERANDO que foi firmado contrato administrativo entre as partes Câmara de Vereadores de Alto Araguaia e Duralex Sistemas de Gestão Publica - EPP, para fins de Assessoria Contábil em 26 de fevereiro de 2010; CONSIDERANDO que foi firmado contrato administrativo entre as partes Câmara de Vereadores de Alto Araguaia e Duralex Sistemas de Gestão Publica - EPP, para fins de Sistema Operacional em 26 de fevereiro de 2010; CONSIDERANDO estar ajustada à CONTRATANTE a obrigatoriedade de, em havendo preenchimento das hipóteses definidas legalmente, declarar a nulidade do contrato; CONSIDERANDO razões de não previsibilidade de prorrogação do contrato, tanto nas cláusulas contratuais como no ato convocatório do certame. CONSIDERANDO a possibilidade de declaração de nulidade do contrato, conforme preceitua o art.59 da Lei Nº 8.666/93, a mesma realiza-se com a promoção dos seguintes efeitos. **PRIMEIRO;** A nulidade do Contrato ora operada tem fundamento

no art. 59 c/c o art.57, inc. II, da Lei nº. 8.666/93, que ofertam embasamentos suficientes para que rescinda o referido ajuste. Para firmeza e validade do que ficou acima estabelecido, lavrou-se o presente termo que vai assinado pelo Presidente da Câmara de Vereadores do Município de Alto Araguaia, em sete vias de igual teor e forma. Alto Araguaia - MT, 07 de Janeiro de 2011.

Vanderlques de Castro
Presidente da Câmara Municipal de alto Araguaia

Asplemat/DO

CÂMARA MUNICIPAL DE ALTO GARÇAS

PORTARIA N.º 001/2011.

NOMEIA COMISSÃO PERMANENTE DE LICITAÇÃO

A MESA DIRETORA DA CÂMARA MUNICIPAL DE ALTO GARÇAS, Estado de Mato Grosso, usando das suas atribuições que lhes são conferidas na forma de Lei:

RESOLVE:

I – Designar as funcionárias: Glads Jesus Ribeiro Barros, Dejanira Alves de Lima e Maria Eneidi S. Rambo, para compor sob a presidência da primeira, a Comissão Permanente de Licitação – CPL - desta Casa de Leis, para o exercício de 2011.

II – Esta PORTARIA entrará em vigor na data de sua publicação, revogadas as disposições em contrário.

Gabinete da Presidência, Edifício Sede do Poder Legislativo de Alto Garças –MT, em 04 de janeiro de 2011.

FÁBIO ADRIANO AGULHÃO

Presidente da Câmara Municipal de Alto Garças

TERCEIROS

MADEIREIRA O.P. LTDA, CNPJ: 03.211.049/0001-81, Torna Público que requereu a Secretaria de Estado do Meio Ambiente SEMA - a Renovação da Licença de Operação (LO), Para atividade de Serraria com Desdobramento de Madeiras, no município de Feliz Natal/MT. NÃO EIA/RIMA.

ESTADO DE MATO GROSSO. PREFEITURA MUNICIPAL DE BARRA DO GARÇAS. Aviso de Publicação. Pregão Eletrônico Nº 001/2011. Objeto: "Contratação de empresa para aquisição de equipamentos, material de consumo de Urologia e Dietas Parenterais para atender Pronto Socorro Municipal". Data: 24 de janeiro de 2011. Hora: 13:00 hs. (horário de Brasília). Tipo de Licitação: Pregão eletrônico preço por lote, através do site www.licitacoes-e.com.br Regência Legal: Lei nº 8.666/93 revisada e atualizada. Informações: Secretaria de Administração, bloco I, Rua Carajás, 522, Centro, Fone: 0XX.66.3402.2000 ramal 2036. Barra do Garças, MT, 07 de janeiro de 2011. (a) Simone W. Gonçalves, Pregoeira.

ESTADO DE MATO GROSSO. PREFEITURA MUNICIPAL DE BARRA DO GARÇAS. Aviso de Publicação. Pregão Eletrônico Nº 002/2011. Objeto: "Contratação de empresa para aquisição de gás liquefeito de petróleo P.13 e P.45 com empréstimo do vasilhame e aquisição de material de copa/cozinha e limpeza para atender almox. CAM". Data: 24 de janeiro de 2011. Hora: 15:00 hs. (horário de Brasília). Tipo de Licitação: Pregão eletrônico preço por lote, através do site www.licitacoes-e.com.br Regência Legal: Lei nº 8.666/93 revisada e atualizada. Informações: Secretaria de Administração, bloco I, Rua Carajás, 522, Centro, Fone: 0XX.66.3402.2000 ramal 2036. Barra do Garças, MT, 07 de janeiro de 2011. (a) Simone W. Gonçalves, Pregoeira.

ESTADO DE MATO GROSSO. PREFEITURA MUNICIPAL DE BARRA DO GARÇAS. Aviso de Publicação. Pregão Eletrônico Nº 003/2011. Objeto: "Contratação de empresa para aquisição de pão Frances 50 grs., leite pasteurizado e margarina para atender Parque Águas Quentes vê DMER com entrega diária pela manhã. Data: 25 de janeiro de 2011. Hora: 14:00 hs. (horário de Brasília). Tipo de Licitação: Pregão eletrônico preço por lote, através do site www.licitacoes-e.com.br Regência Legal: Lei nº 8.666/93 revisada e atualizada. Informações: Secretaria de Administração, bloco I, Rua Carajás, 522, Centro, Fone: 0XX.66.3402.2000 ramal 2036. Barra do Garças, MT, 07 de janeiro de 2011. (a) Simone W. Gonçalves, Pregoeira.

PREFEITURA MUNICIPAL DE SANTA TEREZINHA-MT

A **PREFEITURA MUNICIPAL DE SANTA TEREZINHA**, CNPJ: 15.031.669/0001-18, torna-se público, que esta requerendo da Secretaria de Estado de Meio Ambiente-SEMA, a **renovação da Licença de Operação (LO)** do Sistema Captação: braço do rio Araguaia, Coord. Geog. 10° 28' 15,9"S e 50° 30' 06,5"W. Estação de Tratamento D'água, Coord. Geog. 10° 28' 19,4"S e 50° 30' 30,7"W e Distribuição de Água.

ESTADO DE MATO GROSSO

CONS. INTERM. DE SAÚDE DO OESTE DE MATO GROSSO

EXTRATOS DE TERMOS ADITIVOS DO CONSÓRCIO INTERMUNICIPAL DE SAÚDE OESTE DO MATO GROSSO

CONTRATANTE: CONSÓRCIO INTERMUNICIPAL DE SAÚDE OESTE DO MATO GROSSO

CONTRATADA: AUTO POSTO TUIUIU LTDA

PRIMEIRO TERMO ADITIVO DE PRAZO DO CONTRATO Nº. 033/2010

PRAZO: Fica prorrogado o prazo originalmente estabelecido, passando o mesmo a ter sua vigência a partir do dia 03/01/2011 até 28/02/2011.

CONTRATANTE: CONSÓRCIO INTERMUNICIPAL DE SAÚDE OESTE DO MATO GROSSO

CONTRATADA: L.M. VERA TURDERA E CIA LTDA

PRIMEIRO TERMO ADITIVO DE VALOR DO CONTRATO Nº. 038/2010

VALOR: Fica alterado o valor do contrato originário para R\$ 110.250,00 (Cento e dez mil e duzentos e cinqüenta reais).

CONTRATANTE: CONSÓRCIO INTERMUNICIPAL DE SAÚDE OESTE DO MATO GROSSO

CONTRATADA: L.M. VERA TURDERA E CIA LTDA

PRIMEIRO TERMO ADITIVO DE VALOR DO CONTRATO Nº. 039/2010

VALOR: Fica alterado o valor do contrato originário para R\$ 926.625,00 (Novecentos e vinte e seis mil e seiscentos e vinte e cinco reais).

ALESAT COMBUSTÍVEIS SA, torna público que requereu a SEMA-Secretaria Estadual do Meio Ambiente, a Renovação da Licença de Operação, da Ale Combustíveis, localizado na Av. Ulisses Pompeo de Campos, 1088, sala 2 Jardim América, Várzea Grande – MT.

PASSADORE E OLIVEIRA LTDA, torna público que requereu a SEMA-Secretaria Estadual do Meio Ambiente, a Renovação da Licença de Operação,

do Auto Posto Vitória, localizado na Av. Republica do Líbano, 30 – Rodoviária Parque – Cuiabá – MT.

AQUILES BUSANELLO – ARMAZÉM GERAIS-Torna-se público que requereu à SEMA – MT, o Pedido das Licenças Prévia, Instalação e de Operação, para atividade Armazém Gerais sito à Rod. BR 070, Km 20 sentido Campo Verde – Fazenda Pontal –Zona Rural - Poxoreo/MT.

AGROINDUSTRIAL NOVA ERA LTDA- Torna-se público que requereu à SEMA – MT, o Pedido das Licenças Prévia, instalação e de Operação, para a atividade fabricação de artefatos de borracha, sito à Rod. BR 163, KM 16-Ouro Branco do Sul no município de Itiquira/MT.

WALDEMAR BARBUIO – MADEIRAS EPP, inscrita sob CNPJ nº **13.012.197/0001-20**, no município de Sinop / MT, torna público que requer junto a SEMA/MT, **A ALTERAÇÃO DA RAZÃO SOCIAL NA LO DA EMPRESA MADEIREIRA PIZZATTO LTDA**, para a atividade de serraria com desdobro de madeiras. Não EIA/RIMA.

FUNDAÇÃO UNISELVA Extrato do Primeiro Termo Aditivo ao Contrato nº 163/2010-AJ-Uniselva Processo: 2010/017321/UNISELVA **Contratante:** Fundação de Apoio e Desenvolvimento da Universidade Federal de Mato Grosso – Fundação Uniselva **CNPJ Contratado:** 36.916.930/0001-37 **Contratado:** **CLÁUDIO CÉSAR CORDEIRO – ME Objeto:** Alterar a CLÁUSULA TERCEIRA – DO PREÇO. **Valor:** Acrescer o valor de **R\$2.000,00 (dois mil reais)** ao valor do contrato original, que passa a ter o valor total de **R\$21.870,00 (vinte e um mil e oitocentos e setenta reais)**. **Dotação orçamentária:** A presente contratação correrá à conta do Projeto **3.50.32**, com recursos provenientes do Convênio nº 028/SECITEC/2010, firmado entre a SECITEC, UFMT e a Fundação Uniselva. **Sandra Maria Coelho Martins Superintendente**

FEDERAÇÃO DOS EMPREGADOS NOS GRUPOS DO COMÉRCIO DO ESTADO DE MATO GROSSO EDITAL DE CONVOCAÇÃO

O presidente da Entidade acima mencionada convoca o Conselho de Representantes, para reunirem em assembléia geral ordinária a ser realizada no dia 11 de janeiro de 2011, às 15:00 horas, na sede da entidade, à Av. Agrícola Paes de Barros nº 1625, bairro Verdão, Nesta Capital, para deliberarem sobre a seguinte ordem do dia: a)- aquisição e venda de veículo da Entidade; b) - assuntos diversos. Caso não haja número suficiente em primeira convocação, a mesma será realizada uma hora após, com qualquer número de conselheiros presente. Cuiabá-MT. 03 de janeiro de 2011. Saulo Silva - Presidente

FEDERAÇÃO DOS EMPREGADOS NOS GRUPOS DO COMÉRCIO DO ESTADO DE MATO GROSSO. EDITAL DE CONVOCAÇÃO

O Presidente da Entidade acima mencionada, convoca o Conselho de Representantes em condições de votar, para reunirem em assembléia geral extraordinária a ser realizada no dia 17 de janeiro de 2011, às 15:00 hora, na sede da entidade, à Av. Agrícola Paes de Barros, 1625, bairro Verdão, nesta Capital, para deliberarem sobre a seguinte ordem do dia: a)- votação por escrutínio secreto a concessão de poderes a diretoria para negociar a convenção coletiva de trabalho 2011/2012, onde não houver sindicato dos trabalhadores organizado, com o Sindicato dos Concessionários, Distribuidores de Veículos Nacionais e Importados, tratores, colheitadeiras e motos do Estado de Mato Grosso, visando aumento salarial e outras condições de trabalho para os empregados representados pela Federação; b)- votar por escrutínio secreto a concessão de poderes a Diretoria para instaurar dissídio coletivo, nos termos legais, caso forem baldados os entendimentos para celebração da presente convenção; c -)- concessão de poderes a diretoria para negociar termos aditivos a cct e acordos coletivos. A assembléia somente poderá deliberar com o comparecimento e votação, em primeira convocação, de cinqüenta por cento mais um dos conselheiros e, em segunda convocação, uma hora após, com qualquer presente, conforme determina o estatuto. Cuiabá-MT, 03 de janeiro de 2011. Saulo Silva - Presidente

ARMAZÉNS GERAIS JARAGUÁ-ME, CNPJ. 06.173.862/0001-00, torna público que solicitou à Secretaria Estadual do Meio Ambiente-SEMA/MT, a **Licença de Operação**, para armazenamento de grãos, na Estrada Porto dos Gaúchos/ Tabaporã, Km 54, Gleba São João em **Porto dos Gaúchos/MT**. Não foi determinado o EIA/RIMA.

SAAE – SERVIÇO AUTÔNOMO DE ÁGUA E ESGOTO DE LUCAS DO RIO VERDE – MT

Av. Mato Grosso, 547-E – Centro – E-mail: contabilidade@saaerv.com.br
EDITAL DE PREGÃO Nº 001/2011 - EDITAL COMPLEMENTAR 001/2011
Altera o Número do Pregão 001/2011 para Nr 016/2010, altera a Dotação Orçamentária, Altera os Anexos do Pregão.Objeto: COMPRA DE

COMBUSTÍVEIS, para os veículos e máquinas do SAAE de Lucas do Rio Verde – MT. Dia: 14/01/2011. Entrega dos Envelopes: Até as 8:00 horas. Edital Completo: SAAE – (65) 3549-7718. Fundamento Legal: **Regida pela Lei nº 10.520, de 17 de julho de 2002 e subsidiariamente pela Lei 8.666 de 21/06/93 (com alterações da Lei 8883/94 e da Lei nº 9.648/98).**
Lucas do Rio Verde - MT, 10 de janeiro de 2011.
Jussara Martinelli – Pregoeira **DMT/DO**

**SINDICATO DOS EMPREGADOS NO COMÉRCIO DE CUIABÁ
 EDITAL DE CONVOCAÇÃO**

O presidente do Sindicato dos Empregados no Comércio de Cuiabá e Várzea Grande convoca os associados, que estejam em condições de votar, para reunirem em assembléia geral extraordinária a ser realizada no dia 21 de janeiro de 2011, às 14:00 hora, na sede da entidade, à Av. Agrícola Paes de Barros nº 1625, bairro Verdão, nesta Capital, para deliberarem sobre a seguinte ordem do dia: a)- autorização para venda e compra de veículos da Entidade b) - assuntos diversos. Caso não haja número suficiente em primeira convocação, a mesma será realizada uma hora após, com qualquer número de associados presente. Cuiabá-MT. 03 de janeiro de 2011 - Saulo Silva - Presidente.

**SINDICATO DOS EMPREGADOS NO COMÉRCIO DE CUIABÁ
 EDITAL DE CONVOCAÇÃO**

O Presidente da Entidade acima mencionada, convoca os trabalhadores nas empresas Concessionárias, Distribuidores de Veículos Nacionais e Importados, tratores, colheitadeiras e motos de Cuiabá e Várzea Grande-MT, em condições de votar, para reunirem em assembléia geral extraordinária a ser realizada no dia 21 de janeiro de 2011, às 10:00 hora, na sede da entidade, à Av. Agrícola Paes de Barros, 1625, bairro Verdão, nesta Capital, para deliberarem sobre a seguinte ordem do dia: a)- votação por escrutínio secreto a concessão de poderes a diretoria para negociar a convenção coletiva de trabalho 2011/2012, com o Sindicato dos Concessionários, Distribuidores de Veículos Nacionais e Importados, tratores, colheitadeiras e motos do Estado de Mato Grosso, visando aumento salarial e outras condições de trabalho para os empregados representados por este Sindicato; b)- votar por escrutínio secreto a concessão de poderes a Diretoria para instaurar dissídio coletivo, nos termos legais, caso forem baldados os entendimentos para celebração da presente convenção; c)- concessão de poderes a diretoria para negociar termos aditivos a cct e acordos coletivos. A assembléia somente poderá deliberar com o comparecimento e votação, em primeira convocação, de cinquentá por cento mais um associado e, em segunda convocação, uma hora após, com qualquer número de associados presentes, conforme determina o estatuto. Cuiabá-MT, 03 de janeiro de 2011. Saulo Silva – Presidente

EDITAL DE CONVOCAÇÃO

O senhores Coordenadores dos trabalhos em prol da fundação de uma associação beneficiante, convocam os senhores interessados na fundação de dita associação beneficiante, para assembléia geral extraordinária que será realizada no dia 17 de janeiro de 2011, às 08:00 horas, no Balneário Letícia, na localidade de Coxipó do Ouro, Município de Cuiabá/MT, com qualquer número de interessados, quando poderão deliberar sobre a seguinte ordem do dia:

- 1) Fundação da Associação Beneficiante, para atender os mais necessitados e jovens viciados em drogas.
- 2) Nome da associação (nome sugerido) ABRA – Associação Beneficiante ONG Amigos Para o Brasil.
- 3) Aprovação dos Estatutos Sociais;
- 4) Eleição e Posse da Primeira Diretoria.

E para que não se alegue ignorância mandou-se afixar o presente edital no Diário Oficial do Estado de Mato Grosso.

Cuiabá-MT, 07 de janeiro de 2011.

Dorival Alves de Miranda
 Coordenador..

DEMONSTRATIVO DA POLÍTICA DE INVESTIMENTOS

1. NOME DO REGIME PRÓPRIO DE PREVIDÊNCIA SOCIAL: PREVI – PORTO; MUNICÍPIO: PORTO ESPERIDIÃO; UF: MT; 1.1 CNPJ:03.381.077/0001-47; 2. Exercício: 2011; 3. Responsável pela elaboração da Política de Investimentos: IGOR FRANÇA GARCIA CPF:013.475.576-60 Data da Elaboração: 14122010; 4. Órgão Superior Competente: CONSELHO MUNICIPAL DE PREVIDÊNCIA; Data da ata de Aprovação:17/12/2010; 5. Meta de Rentabilidade dos Investimentos: Indexador (IPCA) Taxa de Juros (6,00% a.a.); 6. Divulgação/Publicação: () Meio Eletrônico (X) Impresso

7. RESUMO DA POLÍTICA DE INVESTIMENTOS - RESOLUÇÃO CMN nº 3.922/2010

Alocação dos Recursos/ Diversificação	7. 1. Alocação dos recursos	
	Limite Resolução %	Limite Alocação %

a. Renda Fixa - Art. 7º		100
a.1. Títulos Tesouro Nacional – SELIC - Art. 7º, I, "a"	100	100
a.2. FI 100% títulos TN - Art. 7º, I, "b"	100	100
a.3. Operações Compromissadas - Art. 7º, II	15	15
a.4. FI Renda Fixa/ Referenciados RF - Art. 7º, III	80	80
a.5. FI de Renda Fixa - Art. 7º, IV	30	30
a.6. Poupança - Art. 7º, V	20	20
a.7. FI em Direitos Creditórios - aberto - Art. 7º, VI	15	15
a.8. FI em Direitos Creditórios - fechado - Art. 7º, VII, "a"	5	5
a.9. FI Renda Fixa "Crédito Privado"- Art. 7º, VII, "b"	5	5
b. Renda Variável - Art. 8º		30
b.1. FI Ações Referenciados - Art. 8º, I	30	25
b.2. FI de Índices Referenciados em Ações - Art. 8º, II	20	15
b.3. FI em Ações - Art. 8º, III	15	10
b.4. FI Multimercado - aberto - Art. 8º, IV	5	5
b.5. FI em Participações - fechado - Art. 8º, V	5	3
b.6. FI Imobiliário - cotas negociadas em bolsa - Art. 8º, VI	5	3
c. Total		100

8. Cenário Macroeconômico e Análise Setorial para

Investimentos

O CENÁRIO EXTERNO, nos mostra que os países desenvolvidos tendem a apresentar um cenário de menores taxas de juros associadas a maiores taxas de inflação, menor nível de liquidez e menor crescimento econômico. Do ponto de vista financeiro, a perspectiva de redução das taxas de juros no mercado externo deve contribuir para a manutenção do fluxo de capital para os países emergentes na busca por maiores rentabilidades, inclusive para o Brasil. No entanto, em períodos de turbulência – como no caso do temor por uma recessão na zona do Euro, espera-se uma forte desvalorização dos ativos dos países emergentes em decorrência da liquidação de posição de grandes investidores com aversão ao risco e, por consequência, saída de divisas e valorização do dólar. No mercado de renda variável, em momentos de turbulência, impulsionados pela deterioração de indicadores econômicos dos grandes países, poderemos presenciar forte desvalorização dos principais papéis da Bolsa, como o que ocorreu com empresas com a Petrobrás, ao longo de 2010.

9. Objetivos da gestão

Os recursos financeiros administrados pelo PREVI - PORTO deverão ser aplicados de forma a buscar um retorno superior ao Índice Nacional de Preços ao Consumidor Amplo – IPCA, divulgado pelo Instituto Brasileiro de Geografia e Estatística – IBGE, mais 6% a.a. A escolha do IPCA deve-se ao fato de ser o índice oficial que mede a inflação do país adotada pelo governo

Na hipótese de aplicação de recursos financeiros do PREVI - PORTO que exijam classificação do risco de crédito das emissões e dos emitentes (instituições financeiras) a decisão será fundamentada em classificações mínimas de risco (rating), atribuídas por entidades legalmente autorizadas a realizar tal atividade. Na POLÍTICA ANUAL DE INVESTIMENTOS, foi apresentada sugestões mínimas de Rating para análises de riscos de investimento das agências Standard & Poor's, Moody's, SR Rating, Austin, Atlântica e FITCH.

10. Estratégia de formação de preços - investimentos e desinvestimentos

Recursos em títulos públicos será levado em consideração liquidez, precificação, transparência e sempre que for mais eficiente, negociados por intermédio de mercado secundário eletrônico. A aquisição e a venda de títulos públicos competitivos deverá ser, ainda, respaldada por documentos que justifiquem o preço de negociação, como, por exemplo, taxas indicativas de negociação desses ativos no mercado secundário no dia da operação, divulgadas no site da ANDIMA (Associação Nacional das Instituições do Mercado Financeiro).

Quando das operações diretas com títulos públicos, deverá ser feita avaliação quanto ao histórico das corretoras e distribuidoras de valores, além de pesquisas sobre níveis de preços em entidades reconhecidas e abertura de conta segregada de custódia.

A escolha dos fundos de investimento deverá seguir orientação de fatores de histórico de rentabilidade, acompanhamento desse fundo junto a um índice de Benchmark critérios da qualidade e credibilidade da instituição financeira responsável pelo fundo, e buscar menores custos, como, por exemplo, taxas de administração.

Aplicação em Renda Variável, só será permitida, caso o PREVI - PORTO possuir recursos em moeda corrente que não irá, necessariamente, ter que dispor no curto prazo. Será levado em consideração, estudos de ALM (que projeta as receitas do RPPS, aliado aos seus compromissos futuros e índices que medem a volatilidade desse segmento, como Índice de Sharpe, Stress Testing e Value at Risk (VaR)

11. Critérios de Contratação - Administração de carteiras de renda fixa e renda variável

A gestão será própria, não havendo necessidade de seleção de gestores.

12. Testes Comparativos e de Avaliação para acompanhamento dos resultados dos gestores e da diversificação da gestão externa dos ativos

Avaliação mensal, trimestral e anual dos investimentos, tendo como parâmetro: rentabilidade, meta atuarial, uso benchmark (CDI e IMA para renda-fixa, IBOVESA, IBrX e IBrX-50 para renda variável)

13. Observações:

14. Entidade certificadora/validade da certificação

Nome da Entidade Certificadora: ANBID

Validade do Certificado
(27/08/2012):

15. Declaração: A Política de Investimentos completa e a documentação que a suporta, encontra-se à disposição dos órgãos de controle e supervisão competentes

Responsável pela Gestão dos Recursos: LUIZ CARLOS DAS SANTOS CPF:293.242.621-49 diretor executivo JOSÉ RENATO MARTINS CPF: 785.697.961-53

Data:20/12/2010 Assinatura:

Asplemat/DO

1 - GE- Geração de Energia Ltda, CNPJ 12.731.282/0001-86, com sede na estrada BR 070, km 82, placa Batovi, entrando na MT 110, zona rural, município de Tesouro-MT, CEP 78.775-000, torna público que requereu a SECRETARIA DE ESTADO DO MEIO AMBIENTE - SEMA-MT Licença de Instalação (LI) da CGH Pratinha I, 1,0 MW de potência instalada.

2 - GE- Geração de Energia Ltda, CNPJ 12.731.282/0001-86, com sede na estrada BR 070, km 82, placa Batovi, entrando na MT 110, zona rural, município de Tesouro-MT, CEP 78.775-000, torna público que requereu a SECRETARIA DE ESTADO DO MEIO AMBIENTE - SEMA-MT Licença de Instalação (LI) da CGH Pratinha II, 1,0 MW de potência instalada.

3 - GE- Geração de Energia Ltda, CNPJ 12.731.282/0001-86, com sede na estrada BR 070, km 82, placa Batovi, entrando na MT 110, zona rural,

município de Tesouro-MT, CEP 78.775-000, torna público que requereu a SECRETARIA DE ESTADO DO MEIO AMBIENTE - SEMA-MT Licença de Instalação (LI) da CGH Pratinha III, 1,0 MW de potência instalada.

Asplemat/DO

A Empresa CRYSTALINA MINERADORA LTDA, com CNPJ 03.121.362/0001-29, localizada na mt 140, Km 050, Roça Alegre, Bairro Zona Rural, CEP 78840-000, no Município de Campo Verde, Estado de Mato Grosso, torna público a solicitação da RENOVAÇÃO da LICENÇA DE OPERAÇÃO junto à Secretaria Estadual do Meio Ambiente (SEMA), para o ano de 2011.

Miguel Pedro Lorena de Moraes
Engº. Químico Responsável Técnico

Portaria CRP-18/MT N°. 01 de 02 de janeiro de 2011.

Nomeia Servidores efetivos e em Comissão na estrutura funcional do Conselho Regional de Psicologia 18ª Região Mato Grosso

A Presidente do Conselho Regional de Psicologia 18ª Região Mato Grosso, em conjunto com a Secretária da Autarquia, no uso de suas atribuições legais e regimentais;

CONSIDERANDO o disposto no art. 9º da Lei 5.766/71;

CONSIDERANDO que, nos termos do art. 39, XI do Regimento Interno do CRP-18, compete à Presidência e Secretária do Conselho a assinatura dos atos do Conselho;

CONSIDERANDO tudo o que consta do Processo Administrativo CRP-18 nº 004/2010;

RESOLVE:

I – Nomear o Servidor Isaías Vieira Neto para ocupar o cargo efetivo de Auxiliar Administrativo criado pela Resolução CRP-18/MT nº 001/2010.

II – Nomear a Servidora Rhegysmere Myriam Rondon Alves para ocupar o cargo de Fiscal criado pela Resolução CRP-18/MT nº 001/2010.

III – Nomear a Servidora Fabiana Tozi Vieira para ocupar o cargo de Gerente Geral criado pela Resolução CRP-18/MT nº 001/2010.

IV - Esta Portaria entra em vigor na data de sua assinatura retroagindo seus efeitos à data de 01 de janeiro de 2011.

Cuiabá, 02 de janeiro de 2011.

MARIA APARECIDA DE AMORIM FERNANDES

Conselheira Presidente

LUCY MARIA DE OLIVEIRA FARAH

Conselheira Secretária

5º SERVIÇO NOTARIAL E REGISTRO DE IMOVEIS DA 2ª CIRCUNSCRIÇÃO IMOBILIARIA DA COMARCA DE CUIABÁ Av. Pres. Getulio Vargas, 141 – Centro – Fones: (065) 321-2017 e 624-1235 – Fax – (065) 321-8121 – Cuiabá –MT MARIA HELENA RONDON LUZ – Tabeliã ; JOÃO GOMES RONDON - Tabelião substituto

EDITAL DE PUBLICAÇÃO

MARIA HELENA RONDON LUZ, Oficiala do Registro de Imóveis da Segunda Circunscrição Imobiliária na forma da Lei. Faz publico, para a ciência dos interessados em cumprimento ao disposto no art. 19 § 3º da Lei nº 6.766 de 19.12.1.979, que o SR. ADIR DOS SANTOS PLACIDO depositou neste Serviço Registral, localizado na Avenida Isaac Povoas nº 1010, Centro, o projeto e demais documentos para o registro do Loteamento denominado "LOTEAMENTO RESIDENCIAL ALTOS DO PARQUE", na área de sua propriedade, situado no lugar denominado CAETE e CAPÃO DO FAVA, município de Cuiabá - MT, com a área total parcelada de 556.907.00m², constituído de 24 (vinte e quatro) Quadras com 980 (novecentos e oitenta) lotes, 04 (quatro) Áreas Verdes, 02 (duas) Áreas de Equipamento Comunitário, 09 (nove) Áreas Comerciais, 03 (três) Áreas Remanescentes, 03 (três) Áreas destinadas a Faixa de Domínio (Gasoduto), matriculado sob o nº 75.448 do livro 02 e nos termos da CERTIDÃO Nº 081/2010 da Prefeitura Municipal de Cuiabá datada de 27 de outubro de 2010, em atendimento ao artigo 22 da lei Federal nº 6.766 de 19 de dezembro de 1979, que dispõe sobre o parcelamento do Solo Urbano, podendo ser dispensada a CAUÇÃO, considerando que o Loteamento Residencial Altos do Parque, será executado através do Programa Federal Minha Casa Minha Vida PMCMV da Caixa Econômica Federal, cujo financiamento contempla a execução de toda

obra de infra-estrutura necessária para a implantação do Loteamento. Havendo impugnações, estas deverão ser apresentadas dentro do prazo de 15 dias contados da última publicação deste edital em Jornal local e Diário Oficial; neste Cartório, durante seu horário de expediente das 12:00horas até as 18:00 horas. Dado e passado nesta cidade e Comarca de Cuiabá Estado de Mato Grosso, aos 4º (quatro) dias do mês de janeiro (01) do ano de dois mil e onze (2011). Eu, _____ A OFICIAL DO REGISTRO DE IMÓVEIS DA 2º CIRCUNSCRIÇÃO IMOBILIÁRIA DA COMARCA DE CUIABÁ. Cuiabá - MT, 04 de janeiro de 2011. MARIA HELENA RONDON LUZ A Oficiala do Registro de Imóveis da 2º Circunscrição Imobiliária da Comarca Cuiabá - MT.

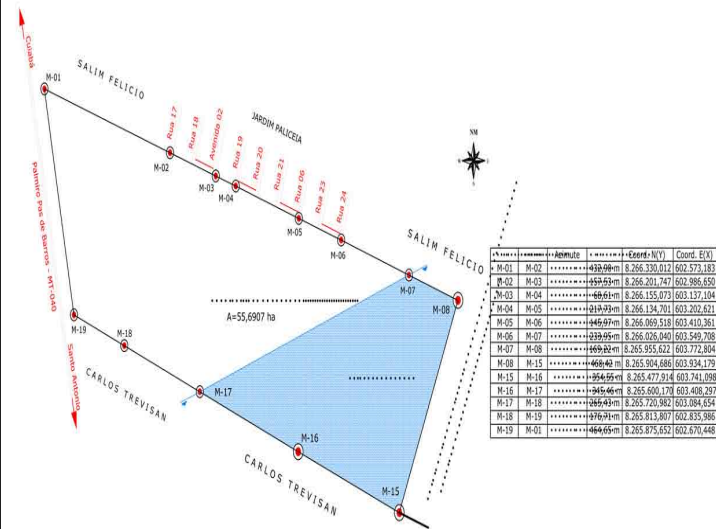

EDITAL DE CONVOCAÇÃO

O Sindicato dos Odontologistas do Estado de Mato Grosso – SINODONTO-MT, através de seus Diretores no uso de suas atribuições legais e estatutárias, convoca os cirurgiões dentistas do Município de Várzea Grande para Assembléia Geral Permanente, que realizar-se em sua sede social, sito a Rua Bernardo Biancardini, nº 08, Jardim Primavera, nesta Capital, no dia 10/01/2011, às 08:30h em primeira convocação e às 09:00h segunda e última convocação, com a seguinte pauta: a) PCCV; b) Reajuste sancionado e cancelado pelo prefeito; c) Indicativo de Greve; d) Outros assuntos de interesse da categoria.

Gustavo Moreira de Oliveira
Vice-Presidente do Sinodonto-MT

TANNERY DO BRASIL S/A. CNPJ/MF-24.698.144/0001-21 - NIRE: 513.000.042-24 EM 30/12/1987 EXTRATO DA ATA DA ASSEMBLÉIA GERAL EXTRAORDINÁRIA REALIZADA EM 13 DE SETEMBRO DE 2010.

DATA, HORA, LOCAL: 07/12/2010, 14h00min, na sede social da TANNERY DO BRASIL S/A, Cáceres, Mato Grosso, avenida Tannery, 800, Distrito Industrial. CONVOCAÇÃO: Diário Oficial do Estado, edições 19/11/10, p. 38; 22/11/10, p. 57, e 23/11/2010, p. 62, Jornal Diário de Cuiabá, da cidade de Cuiabá, edições de 20 e 21/11/10, p. F-6; 23/11/10, p.F-6, e 24/11/10, p. F-5. PRESENÇA: presença de acionistas representando a totalidade do capital social com direito a voto e 44,04% (quarenta e quatro vírgula zero quatro por cento) do capital social sem direito a voto. MESA: Umberto Cilião Sacchelli, Diretor Presidente da Companhia, assumiu a presidência, nos termos estatutários, convidando a mim, Antonio Gabriel de Souza, secretário *ad-hoc*. DELIBERAÇÕES: Dando início à pauta, item "a", o Presidente informou que está em andamento o processo administrativo nº 59430.003677/2000-91, no qual a empresa está requerendo ao Ministério da Integração Nacional, no Departamento de Gestão dos Fundos de Investimentos, autorização para a conversão do saldo das debêntures não conversíveis em conversíveis, com a consequente conversão destas em ações preferenciais nominativas classe "C", observado, no que couber, o prazo estabelecido no § 2º, do Art. 5º, da Lei nº 8.167/91. Informou o Presidente que o Ministério da Integração Nacional, através do BASA – Banco da Amazônia S/A, banco operador do fundo de investimentos, estabelecerá as condições para a conversão, notadamente as que se referem ao valor, prazo e documentação. Aduziu o Presidente que o saldo existente na rubrica de debêntures não conversíveis, na contabilidade, refere-se às liberações aprovadas nas Assembléias Gerais Extraordinárias de 05/11/1998; 16/07/1997; 26/06/1996; 02/02/1995; 27/09/1994; 04/09/1992, e 15/01/1992. Colocada a matéria em votação, foi aprovada por unanimidade. Diante da aprovação, fica a Diretoria autorizada a proceder à conversão das debêntures não conversíveis em conversíveis e estas em ações Preferenciais Nominativas Classe "C", junto ao Banco da Amazônia S/A, tomando todas as providências necessárias para tanto. Dando seqüência, item "b", o Presidente colocou a palavra livre para discutir outros assuntos de interesse social. Não houve pronunciamento. Deu-se por encerrados os trabalhos, determinando a lavratura da presente ata que lida e achada conforme, foi aprovada e assinada pelos presentes. Cáceres-MT, 10 de janeiro de 2011. A presente ata foi registrada na JUCEMAT sob nº 20101086962, em 28/12/2010.

COMERCIAL PONTELAC LTDA. CNPJ nº. 04.667.427/0002-80, torna público que requereu à Secretaria de Estado do Meio Ambiente - SEMA, a Renovação da Licença de Operação" para atividade de "beneficiamento de leite e derivados", localizado à Rodovia MT 246, km 04, Lote 247, Gleba Skatolim, município de Pontes e Lacerda/MT.

SYLVIO SEGUNDO CURIONI, CPF Nº 278.328.648-34, torna público que requereu junto a Secretaria de Estado do Meio Ambiente – Sema/MT, o pedido de Licença Ambiental Única - LAU e Averbação de Reserva Legal (TARL) da Fazenda Lucila localizada na zona rural do município de Campo Verde/MT. Não foi determinado EIA/RIMA.

EXTRAVIO DE DOCUMENTOS

EDITAL DE EXTRAVIO DE NOTAS FISCAIS EM BRANCO

MANOEL CORDEIRO RIBEIRO ME, inscrito no CNPJ sob nº 36.963.452/0001-16, e no Município sob o nº 10826, estabelecido à Rodovia dos Imigrantes, s/n KM 10, Rodovia Sul, Bairro Capela do Piçarrão, Várzea Grande-MT, CEP 78.132-400, por seu representante legal, DECLARA, sob as penas da lei, para fins de comprovação junto à Coordenadoria de Tributos, nos termos do art. 11 do Decreto n. 16/2002 de março de 2002, que extraviou a Nota Fiscal de nº 4847, da série 02, nota esta que não foi emitida pelo contribuinte. Declara ainda, estar ciente da penalidade estatuida na alínea "c" inciso III art. 296, do Código Tributário Municipal de Várzea Grande.

EXTRAVIO DE DOCUMENTOS

EMPRESA: **CLAUDIA REGINA P M OLIVEIRA**; CNPJ/MF 00.459.208/0001-73 E INSCRIÇÃO ESTADUAL 13.160.165-2; AVENIDA SERGIPE, Nº. 1020 - CENTRO – SÃO JOSÉ DOS QUATRO MARCOS/MT COMUNICA QUE FORAM EXTRAVIADOS OS SEGUINTE DOCUMENTOS: LIVROS FISCAIS MANUAIS DE REGISTROS Nº 01: ENTRADAS, SAÍDAS, APURAÇÃO DO ICMS, INVENTÁRIO, UTILIZAÇÃO DE DOCUMENTOS FISCAIS E TERMOS DE OCORRÊNCIAS.

Asplemat/DO 3x1 (10, 11 e 12/01/2011)

INDÚSTRIA DE PLÁSTICOS SÃO BENTO LTDA-EPP, CNPJ 08.282.629/0001-83 e IM. nº 28096, estabelecida a Rua Coronel João Norberto de Barros nº. 100, Bairro Água Vermelha, Várzea Grande-MT, CEP: 78138-010, por seu representante legal, **DECLARA** sob as penas da Lei, para fins de comprovação junto a Coordenadoria de Tributos, nos termos do art. 11 do Decreto nº. 16/2002

de 20 de março de 2002, que extraviou as notas fiscais de Série 2, nºs seqüenciais 196, 197, 198, 199, 200, 201, 202, 203, 204, 205, 206, 207, 208, e 285, 286, 287, 288, 289, emitidas pelo contribuinte. Declara ainda, estar ciente da penalidade estatuida na alínea "d" inciso III art. 296, do Código Tributário Municipal de Várzea Grande.

EXTRAVIO DE LIVROS FISCAIS, NOTAS FISCAIS E AIDF

A Empresa **HORIZONTE AGRICOLA LTDA**, inscrita no CNPJ sob n. 00.824.995/0005-39 e I.E 13.153.160-3, comunica o extraviado dos seguintes documentos: 02(dois) LIVROS DE ENTRADA MOD.01, números 001 e 002, BLOCO DE NOTAS FISCAIS modelo 1- numeração 0001 à 3.000 e modelo 1 numeração 0001 a 3000 e AIDF'S números: 309/94 de 19/05/1994 e 147/96 de 26/02/1996, conforme BO Boletim de Ocorrência n. 1.1020230.2011.15646 de 07/01/2011.

EXTRAVIO DE 20 TALÕES SERIE D1 DE N.ºS. 000001 A 001000 LIVROS DE Nº 01 DE ENTRADAS, SAÍDAS, APURAÇÃO DO ICMS, INVENTARIO E TERMO DE OCORRÊNCIAS.

LIVROS FISCAIS DE Nº 01 – DE ENTRADAS, SAÍDAS, APURAÇÃO DO ICMS, INVENTÁRIO E TERMO DE OCORRÊNCIAS. E 05 TALÕES SÉRIE D1 DE 000001 A 000250 E 05 TALÕES SÉRIE D2 DE 000001 A 000250.

A EMPRESA **NUMA COSMETICOS LTDA – ME**, pessoa jurídica de direito privado, estabelecida na Av. Rio Grande do Sul n.º 2524 S, bairro Menino Deus, em Lucas do Rio Verde/MT, inscrita no CNPJ 08.488.093/0001-57 e INSCR. ESTADUAL 13.329.524-9, COMUNICA ATRAVES OCORRENCIA N.º 1016700100778709 o

extraviou AS NOTAS FISCAIS DE VENDA A CONSUMIDOR, MOD. 2 DE N.ºs 185 A 250 E LIVRO DE ENTRADAS N.º 001, LIVRO DE SAIDAS N.º 001, LIVRO ICMS N.º 001 E LIVRO DE INVENTARIO N.º 001.

A empresa **D A GARCIA ME**, estabelecida a Rua Espírito Santo, nº 408, Centro, Figueirópolis D' Oeste – MT, CNPJ: 33.038.654/0001-63 e I.E: 13.044.988-1, Comunica através do B.O 1.1030804.2010.767, que foram extraviados os seguintes documentos fiscais: Autorização de AIDFs nº 306, 1566, 3236 e 5870, Blocos de Notas Fiscais Serie D-2 nº 501 a 1500 AIDF 9042, Serie D-2 nº 1902 a 1950 AIDF 261, Serie D-2 nº 3001 a 3050 AIDF 592, Serie D-4 nº 01 a 50 AIDF 328; Notas Fiscais de Compra nº 20835 Ind. E Com. Café e Alimentos São Roque Ltda, CNPJ: 00.339.341/0001-96 e IE 13.013.223-3 de 02/02/1990; NF 433807 Martins Com. Serv. Distrib. S.A. CNPJ: 43.214.055/0001-07 e IE 7.025.134.600.075 de 01/09/1999; NF 56331 Santo Antonio Ind. E Com. Imp. Exp. Ltda CNPJ: 03.722.725/0001-81 e IE 28006118-8 de 01/08/2000 e NF 32140 Medrar Comercio de Prod. Alimentos Ltda EPP, CNPJ: 03.766.015/0001-53 e IE 13193801-0 de 16/02/2009.

O SR. **MARCOS RADER E OUTROS**, PRODUTOR RURAL DEVIDAMENTE INSCRITO NO ESTADO DE MATO GROSSO SOB. A INSCRIÇÃO ESTADUAL Nº 13.222.593-0, LOCALIZADO NA RODOVIA BR 163 – KM 070 + 2KM À DIREITA NO MUNICÍPIO DE RONDONÓPOLIS ESTADO DE MATO GROSSO, DECLARA PARA OS DEVIDOS FINS DE DIREITO, QUE AS NOTAS FISCAIS

MOD. 01 REFERENTE A AIDF Nº 630/2005 – 05 BLOCOS Nº 001 A 0125, FORAM EXTRAVIADOS.

EXTRAVIO DE DOCUMENTOS

HUGO HENRIQUE GARCIA, Produtor Rural, registrado no CPF nº. 283.536.968-60, e Inscrição Estadual nº. 13.309.568-1, estabelecido à Comunidade Pacoval I, FAZENDA SAVANA, Zona Rural, no município de Santa Rita do Trivelato - MT, DECLARA para os devidos fins de direito que foram extraviados 21 blocos de Notas Fiscais de Saída, Modelo 1, referente à numeração de 001 a 525. Santa Rita do Trivelato, 06 de janeiro de 2011.

RADIO PROGRESSO DE ALTA FLORESTA LTDA, SITO NA AV. LUDOVICO DA RIVA NETO – Nº 3.274 – CENTRO – CIDADE E MUNICIPIO DE ALTA FLORESTA, CPNJ:N.º 14.983.514/0001-19, INSC. EST: N.º 13.024.894-0, EXTRAVIOU OS BLOCOS DE NOTAS FISCAIS AUTORIZADOS MOD-1 DE Nº 001 a 250, e de Nº 276 a 300.

EXTRAVIO

E F BRITZ MELLETTI, Inscrito no CNPJ/MF: sob nº. 03.764.281/0002-28 e inscrição estadual 13.194.874-1 estabelecida na Av. Presidente Arthur Bernardes, nº 901, Vila Ipase, Município de Várzea Grande, MT, por seu representante Legal, **DECLARA**, que foram extraviados os livros fiscais de nº 01, de Entrada, Saída, Ocorrência, Inventário, Apuração do ICMS.

PODER JUDICIÁRIO

TRIBUNAL DE JUSTIÇA DO ESTADO DE MATO GROSSO

TRIBUNAL DE JUSTIÇA DO ESTADO DE MATO GROSSO DEPARTAMENTO ADMINISTRATIVO

EXTRATO DO SEGUNDO TERMO DE ADITAMENTO AO TERMO DE COOPERAÇÃO TÉCNICA Nº 53/2008

OBJETO: O presente Segundo Termo de Aditamento tem por finalidade alterar, em parte, a Cláusula Quinta do Termo de Cooperação Técnica originariamente firmado entre as partes.

COOPERANTE: Tribunal de Justiça do Estado de Mato Grosso
C.N.P.J. nº.: 01.872.837/0001-93

COOPERADO: Associação dos Advogados de São Paulo
C.N.P.J. nº.: 62.500.855/0001-39

VIGÊNCIA: 12(doze) meses, contados a partir de 29.10.2010
Cuiabá, 07 de janeiro de 2011.
Belª. Marcilene Mello Reis Junqueira
- Diretora do Departamento Administrativo -

TRIBUNAL DE JUSTIÇA DO ESTADO DE MATO GROSSO DEPARTAMENTO ADMINISTRATIVO

EXTRATO DO CONTRATO Nº 81/2010

OBJETO: Contratação de empresa de engenharia para adequação do estacionamento do Fórum da Capital.

CONTRATANTE : Tribunal de Justiça do Estado de Mato Grosso/FUNAJURIS
C.N.P.J. nº.: 01.872.837/0001-93

CONTRATADA: JM ENGENHARIA E CONSULTORIA LTDA
C.N.P.J. nº.: 00.648.764/0001-98

VALOR: O valor global é de R\$ 199.170,61 (Cento e noventa e nove mil, cento e setenta reais e sessenta e um centavos).

VIGÊNCIA: 120 (cento e vinte) dias, contados a partir da emissão da Ordem de Serviço.

Cuiabá, 07 de janeiro de 2011.
Belª. Marcilene Mello Reis Junqueira
- Diretora do Departamento Administrativo -

TRIBUNAL DE JUSTIÇA DO ESTADO DE MATO GROSSO AVISO DE ABERTURA DE LICITAÇÃO

O Presidente do Tribunal de Justiça, por intermédio de sua Pregoeira Oficial, nomeada pela Portaria nº 246/2010/C.ADM., de 24/03/2010 e nº 551/2010/C.ADM., de 07/07/2010, comunica aos licitantes que será **ABERTA** a Sessão Pública do **PREGÃO ELETRÔNICO Nº 02/2011 – ID. 220.614**, no dia **24 de janeiro de 2011, às 10h30min** – horário de BRASÍLIA-DF, no site do Banco do Brasil www.licitacoes-e.com.br.

Objeto: REGISTRO DE PREÇOS para futura e eventual contratação de pessoa

jurídica para fornecimento de Pneus 1ª linha, em conformidade com as normas técnicas da ABNT (Associação Brasileira de Normas Técnicas) e do INMETRO, incluindo o fornecimento de bico completo de pneus, bem como alinhamento e balanceamento, para suprir as necessidades dos veículos do Poder Judiciário do Estado de Mato Grosso, conforme as especificações do Termo de Referência nº 12-DT/2010- Anexo I. Qualquer informação deverá ser solicitada pelo e-mail: licitacao@tj.mt.gov.br.

Departamento Administrativo, 10 de janeiro de 2010.

Vera Lúcia Araújo da Silva
Pregoeira Oficial

TRIBUNAL DE JUSTIÇA DO ESTADO DE MATO GROSSO DEPARTAMENTO ADMINISTRATIVO

EXTRATO DO PRIMEIRO TERMO DE ADITAMENTO AO CONTRATO Nº 110/2008

OBJETO: O presente Termo de Aditamento tem por finalidade alterar, em parte, a Cláusula Quarta do contrato originalmente firmado entre as partes.

CONTRATANTE : Tribunal de Justiça do Estado de Mato Grosso/FUNAJURIS.
C.N.P.J. nº.: 01.872.837/0001-93

CONTRATADA: WEBAULA-PRODUTOS E SERVIÇOS PARA EDUCAÇÃO S/A.

C.N.P.J. nº.: 06.954.022/0001-77

VALOR: O valor global do presente contrato é de R\$ 149.550,00 (cento e quarenta e nove mil quinhentos e cinquenta reais).

VIGÊNCIA: O prazo de vigência é 06 (seis) meses, com vencimento final em 20/06/2011.

Cuiabá, 05 de janeiro de 2011.
Belª. Marcilene Mello Reis Junqueira
- Diretora do Departamento Administrativo -

TRIBUNAL DE JUSTIÇA DO ESTADO DE MATO GROSSO DEPARTAMENTO ADMINISTRATIVO EXTRATO DO CONTRATO Nº 40/2010

OBJETO: Contratação de empresa especializada em serviços de consultoria por escrito em Direito Administrativo e Web licitações e contratos e Direito Administrativo.

CONTRATANTE : Tribunal de Justiça do Estado de Mato Grosso/FUNAJURIS.
C.N.P.J. nº.: 01.872.837/0001-93

CONTRATADA: Empresa Zenite Informação e Consultoria S/A.
C.N.P.J. nº.: 86.781.069/0001-15

VALOR: O Preço global deste contrato é de R\$ 4.757,94 (quatro mil setecentos e cinquenta e sete reais e noventa e quatro centavos)

VIGÊNCIA: Este contrato tem vigência pelo prazo de 12 (doze) meses, contados de sua assinatura.

Cuiabá, 07 de janeiro de 2011.

Belª. Marcilene Mello Reis Junqueira
- Diretora do Departamento Administrativo -

**TRIBUNAL DE JUSTIÇA DO ESTADO DE MATO GROSSO
DEPARTAMENTO ADMINISTRATIVO
EXTRATO DO CONTRATO Nº 086/2010**

OBJETO: Contratação de empresa de engenharia, sob regime de empreitada por preço unitário, para prestação de serviços de reforma do sistema de tratamento de esgoto e pintura do Fórum e Juizado Especial da Comarca de Juína-MT.

CONTRATANTE: Tribunal de Justiça do Estado de Mato Grosso/FUNAJURIS.
C.N.P.J. nº: 01.872.837/0001-93

CONTRATADA: RR CONSTRUTORA E SERVIÇOS LTDA-ME.
C.N.P.J. nº: 07.437.033/0001-42

VALOR: O valor global deste contrato é de R\$ 47.174,70 (quarenta e sete mil cento e setenta e quatro reais e setenta centavos).

VIGÊNCIA: 90 (noventa) dias ininterruptos, contados a partir da emissão da ordem de serviços.

Cuiabá, 07 de janeiro de 2011.
Belª. Marcilene Mello Reis Junqueira
- Diretora do Departamento Administrativo -

**TRIBUNAL DE JUSTIÇA DO ESTADO DE MATO GROSSO
DEPARTAMENTO ADMINISTRATIVO
EXTRATO DO CONTRATO Nº 088/2010**

OBJETO: Contratação de pessoa jurídica em fornecimento de serviços de Retirada de Resíduos Químicos do Fórum da Capital.

CONTRATANTE: Tribunal de Justiça do Estado de Mato Grosso/FUNAJURIS.
C.N.P.J. nº: 01.872.837/0001-93

CONTRATADA: CENTRO GERENCIAMENTO DE RESIDUAIS CUIABÁ LTDA -EPP.

C.N.P.J. nº: 06.211.613/0001/54

VALOR: O valor mensal estimado é de R\$ 7.500,00 (sete mil e quinhentos reais).

VIGÊNCIA: 90 (noventa) dias, contados de sua assinatura.

Cuiabá, 07 de janeiro de 2011.
Belª. Marcilene Mello Reis Junqueira
- Diretora do Departamento Administrativo -

EDITAIS

**ESTADO DE MATO GROSSO
PODER JUDICIÁRIO
COMARCA DE DOM AQUINO - MT
JUÍZO DA VARA ÚNICA
EDITAL DE CITAÇÃO
USUCAPÍO EXTRAORDINÁRIO
PRAZO: 30 (TRINTA) DIAS**

AUTOS N.º 455-02.2008.811.0034

ESPÉCIE: USUCAPÍO EXTRAORDINÁRIO

PARTE AUTORA: Juarez dos Santos Coimbra e Maria Helena Bezerra Coimbra

PARTE RÉ: CINÉIA MOREIRA DOS SANTOS

CITANDOS: CINÉIA MOREIRA DOS SANTOS, BRASILEIRO(A), ENDEREÇO:

RUA OSVALDO CRUZ, 1.347, BAIRRO: VILA GOULART, CIDADE:

RONDONÓPOLIS-MT, ATUALMENTE EM LUGAR INCERTO E NÃO SABIDO

DATA DA DISTRIBUIÇÃO DA AÇÃO: 4/6/2008

VALOR DA CAUSA: R\$ 22.000,00

FINALIDADE: CITAÇÃO da parte Requerido(a): Cinéia Moreira dos Santos, brasileiro(a), Endereço: Rua Osvaldo Cruz, 1.347, Bairro: Vila Goulart, Cidade: Rondonópolis-MT, atualmente em lugar incerto e não sabido, na forma do art. 942 do CPC, dos termos da presente ação de usucapião do imóvel adiante descrito e caracterizado, consoante consta da petição inicial a seguir resumida, para, no prazo de 15 (quinze) dias, contados da expiração do prazo deste edital, apresentarem resposta, querendo, sob pena de serem considerados como verdadeiros os fatos articulados pela parte autora na peça vestibular.

RESUMO DA INICIAL: Juarez dos Santos Coimbra, brasileiro, casado, agropecuarista, portador da Carteira de Identidade RG nº 108418 SSPMT e inscrito no CPF/MF sob nº 109985191-20, e sua esposa Maria Helena Bezerra, brasileira, casada, do lar, portadora da Carteira de Identidade RG nº 370.845 SSP/MT e inscrita no CPF/MF sob nº 785.985.911-49, residentes e domiciliados na Av. Castelo Branco, nº 127, Centro, Cep: 78.830-000, cidade e Comarca de Dom Aquino – MT, por seu procurador, o advogado in fine assinado, ut instrumento de procuração, anexo, com escritório técnico de atividades profissionais ao cabeçalho desta, onde recebe intimações, vêm, com o devido respeito, à presença de Vossa Excelência, propor a presente Ação de Usucapião, com fundamento no art. 1.238 do novo Código Civil e arts. 941 e seguintes do Código de Processo Civil, em face de Cinéia Moreira dos Santos, encontra-se atualmente local incerto e não sabido, expondo o requerendo o que segue. Os requerentes adquiriram, desde 03 de outubro de 2002, a posse de uma área de terras pastais e lavradas, com 202 hectares, situada no local denominado Boa Vista do Núcleo Colonial, neste município e comarca de Dom Aquino, dentro dos seguintes limites e confrontações: Ao norte com a estrada de

Rodagem Dom Aquino/Poxoréo, e ainda, com terras de Trajano Solano Araújo e Feliciano Rodrigues da Costa, Alcides José Rodrigues; Germiniano Joaquim Ferreira e outros, ou de quem de direito; ao Sul com terras de Tomas; Guedes; José Francisco Santana e Germiniano Joaquim Ferreira ou de quem de direito; a Leste com terras de herdeiros de Antonio Perneti ou sucessores e ao Oeste com terras de Feliciano Rodrigues da Costa; Anísio Ribeiro da Costa; Trajano Solano de Araújo, ou sucessores, cadastrada no Incra sob nº 905.011.007.714, matriculado no CRI sob nº 4.649 (Doc 01). As medidas e confrontações desse imóvel estão devidamente caracterizadas na escritura pública anexa. Este imóvel está matriculado sob nº 4.649, do Livro nº 2-P, fls. 9-C, do Cartório de Registro de Imóveis da Comarca de Dom Aquino – MT, em nome de Cinéia Moreira Santos, sob o Registro R1/4.649 (Doc 01). A posse do nesse imóvel, foi adquirida de José Moreira dos Santos através de competente contrato de cessão de direitos possessórios de imóvel rural, (doc anexo), na data de 03 de outubro de 2002. Dito documento dava conta de que a posse vinha sendo exercida de forma mansa e pacífica pelo Sr. José Moreira dos Santos deste a data de 16 de Janeiro de 1991, cuja posse lhe fora transmitida por Jolivan Moreira Alves nesta data sendo que o Sr. Jolivan a detinha desde 10 de setembro de 1979. Como o direito de posse é transmissível, temos que a mesma está sendo exercida pelo requerente a mais de 28 (vinte e oito) anos sem que houvesse, em tempo algum, qualquer oposição, os requerentes, há mais de dez (15) anos, mantêm suas atividades rurais, de onde retiram o sustento familiar. Os requerente demonstram que são usuários e posseiros mansa e pacificamente, pela demonstração de que desde aqueles anos indicados, para cá, sempre pagaram a fatura de energia elétrica consumida, documentos que instruem a presente peça inicial (doc. 06 e anexos). E, conforme estabeleceu art. 1.238, do novo Código Civil, o prazo estabelecido neste artigo é de 15 (quinze) anos. Desde quando detém a posse do referido imóvel, os requerentes vêm realizando atividade de caráter produtivo, de onde retiram o sustento familiar através da produção de leite e de gado corte, além da agricultura de subsistência. Em razão do exposto, com fundamento nos dispositivos legais preambularmente invocados, propõem a competente ação de usucapião, cuja sentença se constituirá em título hábil para registro no ofício imobiliário competente. Ante o expostos requer: I – a citação da requerida, em cujo nome se encontra o imóvel registrado no Ofício Imobiliário (Via Editalícia), tendo em vista que mesma encontra-se em local incerto e não sabido, para que prazo legal conteste, caso queira, a presente ação de usucapião, sob pena de revelia; II – a citação dos lindeiros atuais confrontantes assim relacionados, a saber: 1- Celenir aparecida da Costa Magalhães Ferreira; 2- Honorato Constantino Guimarães; 3- Sílvio José Moreira; 4- Eraldo de Lima; 5- Elton Miranda. III – a intimação de Josedelma Fonseca dos Santos, titular da ação ordinária de anulação de Ato Jurídico nº 10/2002, desta Comarca e de Macrina Neves Araújo, titular da ação de Execução 157/97, via carta precatória originada da 13ª Vara Cível da Comarca de Cuiabá/MT, na qualidade e terceiros interessados. IV – Intimação do representante do Ministério Público; V – notificação dos representantes da Fazenda Federal, Estadual e Municipal (art. 943, CPC). VI – expedição de editais para que tomem conhecimento da presente ação os interessados ausentes, incertos e desconhecidos. Requerem, ainda, que, uma vez promovidas as citações na forma da lei, tenha prosseguimento o feito até final sentença que o julgue procedentes, para declarar o domínio dos autores sobre o imóvel usucapiendo e condenando os contestantes, se houver, no pagamento das custas processual e honorários advocatícios, calculado na base de 20% sobre o valor da causa; Seja oficiado o Cartório de Registro de imóvel da comarca de Dom Aquino – MT, para que averbe na matrícula sob número 4.649, do Livro nº 2-P, fls. 9-C, a existência da presente Ação de Usucapião em trâmite. Protestam por todo o gênero de provas e requerem a sua produção pelos meios admitidos em direito, inclusive depoimentos pessoais, e testemunhas as quais serão arroladas oportunamente. Dá à causa valor de R\$ 22.000,00 (vinte e dois mil reais) para efeito de alçada. Nestes termos. Pedem deferimento. Dom Aquino-MT, 03 de junho de 2008. (a) Renato Dias Coutinho Neto – Advogado OAB/MT – 11.003-A.

DESCRIÇÃO DO IMÓVEL USUCAPIENDO: Uma área de terras com 202 hectares e 80 ares, pastais e lavradas, situada no lugar denominado Boa Vista e Núcleo Colonial do Rio Mutum, neste município e comarca de Dom Aquino - MT, dentro das seguintes limites e confrontações: Ao norte, com a estrada de rodagem Dom Aquino/Poxoréo e ainda com terras de Trajano Solano de Araújo, Feliciano Rodrigues da Costa, Alcides José Rodrigues, Germiniano Joaquim Ferreira e outros; Ao Sul, com terras de Tomé da Silva Guedes; José Francisco Santana e Germiniano Joaquim Ferreira ou quem de direito; A Leste, com terras dos herdeiros de Antero Perneti ou sucessores; Ao Oeste, com terras de Feliciano Rodrigues da Costa, Anísio Ribeiro da Costa, Trajano Solano de Araújo ou sucessores. Cadastrado no INCRA sob nº 905.011.007.714.

DESPACHO: O Provimento 56/2007-CGJ/MT dispõe, na seção 26.11, que: [...] a petição inicial da Ação de Usucapião deverá conter: a) certidão do registro imobiliário acerca da existência ou não de proprietário do imóvel; b) nome e endereço completo do proprietário com transcrição no registro imobiliário; c) planta do imóvel, memorial descritivo e a RT (anotação de responsabilidade técnica) do profissional que assina a planta; d) certidão do distribuidor acerca da existência ou não de ações possessórias com o bem usucapiendo como objeto; e) lista dos confrontantes. A certidão do registro imobiliário está acostada às fls 17/18; o nome do proprietário com transcrição no RGI consta da inicial, no entanto, tendo em vista que os autores informam a existência da Ação nº 10/2002 em trâmite neste Juízo (fl 11), determino seja certificado no presente feito o endereço da requerida constante daqueles autos, visto que os requerentes

declaram na inicial que ela se encontra em lugar incerto e não sabido. O item "c" foi satisfeito às fls 61/65. No que pertine ao item "d", os autores informam na inicial as ações que envolvem o imóvel, e ainda juntaram a matrícula com averbação da existência dos referidos processos. Assim, se possível, certifique a Srª Escrivã, se existem outras ações em trâmite nesta comarca referente ao imóvel usucapiendo. Após, cite-se pessoalmente a pessoa em cujo nome estiver registrado o imóvel usucapiendo para, querendo, responder a presente ação no prazo de 15 (quinze) dias, nos termos do artigo 942, do CPC. Consigne que, caso não seja contestada a ação, presumir-se-ão verdadeiros os fatos alegados pelo autor, a teor da regra insita no artigo 285 e 319, do CPC. Citem-se pessoalmente os confinantes do imóvel usucapiendo para, querendo, responder no mesmo prazo supra (CPC, artigo 942). Caso o autor não tenha informado o endereço dos confinantes, intime-o para que o faça, no prazo de dez dias. Citem-se, por edital, com prazo de 30 (trinta) dias, os réus incertos, ausentes, desconhecidos e eventuais interessados, observando-se o disposto no artigo 232, IV, do CPC. No edital de citação deve constar, ainda, que ficam citados os confinantes e seus cônjuges porventura não encontrados. Em se tratando de ação real imobiliária, deverá ser providenciada a citação dos cônjuges, sempre que os réus forem casados (artigo 10, § 1º, do CPC). Intimem-se JOSEDELMA FONSECA DOS SANTOS e MACRINA NEVES ARAUJO, conforme requerido no item III, da fl 11. Intime-se, via postal, para manifestar eventual interesse na causa, os representantes da Fazenda Pública da União, do Estado e do Município, nos termos do artigo 943, do mesmo Estatuto

Processual, encaminhando cópia de todos os documentos acostados na inicial, inclusive aqueles de fls 59/65. Após, dê-se vista ao Ministério Público (CPC, artigo 944). Defiro o pedido de averbação da existência da presente ação na matrícula do imóvel usucapiendo no RGI local. Cumpra-se, expedindo o necessário. Dom Aquino, 07 de agosto de agosto de 2008. (a) Gisele Alves Silva - Juíza de Direito. Despacho de fls. 182: Defiro o pedido de fls. 176, itens 1 e 2. Expeça-se edital de citação da ré Cinéia, já que o edital constante nos autos, diz respeito apenas aos réus incertos e não sabidos, e a requerida Cinéia é pessoa certa, contudo somente não se tem notícias de seu eventual paradeiro. Proceda ainda a intimação da interessada Macrina, conforme requerido no item 2, de fls. 176, bem como a intimação das Fazendas Públicas Estadual e Municipal, rementendo a elas cópias dos documentos anexados e a inicial, para que manifestem eventual interesse na demanda, devendo o requerente providenciar as despesas e diligências para cumprimento dos atos. Cumpra-se. Dom Aquino - MT, 21/11/2010. (a) Gisele Alves Silva - Juíza de Direito. Eu, Jesinete Alves Silveira - Técnico Judiciário, digitei.

Dom Aquino - MT, 10 de janeiro de 2011.

Rose Mary Ribeiro
Gestor(a) Judiciário(a)
Autorizado(a) pelo Provimento nº 56/2007-CGJ



Governo do Estado de Mato Grosso
Secretaria de Administração
SAD

SUPERINTENDÊNCIA DA IMPRENSA OFICIAL
DO ESTADO DE MATO GROSSO

COMPLEXO SAD/CARUMBÉ
Av. Gonçalo Antunes de Barros, 3787
CEP 78058-743 - Cuiabá - Mato Grosso
FONE: (65) 3613-8000

www.iomat.mt.gov.br

E-mail:
publica@iomat.mt.gov.br
publicacao@iomat.mt.gov.br

Acesse o Portal E-Mato Grosso

www.mt.gov.br

ORIENTAÇÃO PARA PUBLICAÇÃO

De acordo com a Instrução Normativa nº 005/2008 do Diário Oficial de 27 de maio de 2008, as matérias deverão ser enviadas pelo sistema IOMATNET até as 18:00hs e no balcão da IOMAT, pessoalmente, em disquete, CD-ROM, Pen Drive ou através do correio eletrônico até as 16:00hs.

Os arquivos deverão ser em extensões .doc ou .rtf

ADMINISTRAÇÃO E PARQUE GRÁFICO
COMPLEXO SAD/CARUMBÉ

ATENDIMENTO EXTERNO

De 2ª à 6ª feira - Das 9:00 às 17:00h - Fone (65) 3613-8000

HINO DE MATO GROSSO

Decreto Nº 208 de 05 de setembro de 1983

Letra de Dom Francisco de Aquino Correa e música do maestro Emílio Heine

Limitando, qual novo colosso,
O ocidente do imenso Brasil,
Eis aqui, sempre em flor. Mato Grosso,
Nosso berço glorioso e gentil!

Eis a terra das minas faiscantes,
Eldorado como outros não há
Que o valor de imortais bandeirantes
Conquistou ao feroz Paiaguás!

Salve, terra de amor, terra do ouro,
Que sonhara Moreira Cabral!
Chova o céu dos seus dons o tesouro
Sobre ti, bela terra natal!

Terra noiva do Sol! Linda terra!
A quem lá, do teu céu todo azul,
Beija, ardente, o astro louro, na serra
E abençoa o Cruzeiro do Sul!

No teu verde planalto escampado,
E nos teus pantanais como o mar,
Vive solto aos milhões, o teu gado,
Em mimosas pastagens sem par!

Salve, terra de amor, terra do ouro,
Que sonhara Moreira Cabral!
Chova o céu dos seus dons o tesouro
Sobre ti, bela terra natal!

Hévea fina, erva-mate preciosa,
Palmas mil, são teus ricos florões,
E da fauna e da flora o índio goza,
A opulência em teus virgens sertões.

O diamante sorri nas gupiaras
Dos teus rios que jorram, a flux,
A hulha branca das águas tão claras,
Em cascatas de força e de luz.

Salve, terra de amor, terra do ouro,
Que sonhara Moreira Cabral!
Chova o céu dos seus dons o tesouro
Sobre ti, bela terra natal!

Dos teus bravos a glória se expande
De Dourados até Corumbá,
O ouro deu-te renome tão grande
Porém mais, nosso amor te dará!

Ouve, pois, nossas juras solenes
De fazermos em paz e união,
Teu progresso imortal como a fênix
Que ainda timbra o teu nobre brasão.

Salve, terra de amor, terra do ouro,
Que sonhara Moreira Cabral!
Chova o céu dos seus dons o tesouro
Sobre ti, bela terra natal!

HINO À BANDEIRA DE MATO GROSSO

Letra e música dos autores: Abel Santos Anjos Filho, Tânia Domingas do Nascimento e Hudson C. Rocha.

"Uma radiante estrela exalta o céu anil
Fulgura na imensidão do meu Brasil
Constelação de áurea cultura e glórias mil
Do bravo heróico bandeirante varonil

Que descobrindo a extensa mata sobranceira
Do Centro Oeste, imensa gleba brasileira
Trouxe esperança à juventude altaneira
Delimitando a esfera verde da bandeira.

Erga aos céus oh! estandarte
De amor e união
Mato Grosso feliz
Do Brasil é o verde coração.

Belo pendão que ostenta o branco da pureza
Losango lar da paz e feminil grandeza.
Teu manto azul é o céu que encobre a natureza
De um Mato Grosso emoldurado de beleza.

No céu estampas o matiz patriarcal
E ao Sol fulguras belo esplêndido ideal
Na Terra semeando a paz universal
Para colhermos um futuro sem igual.

Erga aos céus oh! estandarte
De amor e união
Mato Grosso feliz
Do Brasil é o verde coração".