

DIÁRIO OFICIAL



do Estado de Mato Grosso ANO CXXIII - CUIABÁ Quarta Feira, 12 de Fevereiro de 2014 Nº 26231

PODER EXECUTIVO

DECRETO

DECRETO Nº 2.149, DE 12 DE FEVEREIRO DE 2014.

Altera o Decreto nº 2.090, de 30 de dezembro de 2013 e dá outras providências.

O GOVERNADOR DO ESTADO DE MATO GROSSO, no uso das atribuições que lhe confere o artigo 66, inciso III, da Constituição Estadual;

CONSIDERANDO a necessidade de correção de erros de grafia e remissão do Decreto 2.090, de 30 de dezembro de 2013;

DECRETA:

Art. 1º Fica alterado na íntegra o Anexo V, a que se refere o inciso V do artigo 20 do

Decreto nº 2.090, de 30 de dezembro de 2013, que passa a vigor na versão nº 11022014, apenas a este decreto.

Art. 2º Este decreto entra em vigor na data de sua publicação, revogadas as disposições em contrário.

Palácio Paiaguás, em Cuiabá, 12 de fevereiro de 2014, 193ª da Independência e 126ª da República.

SILVAL DA CUNHA BARBOSA
Governador do Estado

PEDRO JAMIL NADAF
Secretário-Chefe da Casa Civil

MARCEL SOUZA DE CURSI
Secretário de Estado de Fazenda



Governo do Estado de Mato Grosso
Secretaria de Administração
SAD

SUPERINTENDÊNCIA DA IMPRENSA OFICIAL
DO ESTADO DE MATO GROSSO

COMPLEXO SAD/CARUMBÉ
Av. Gonçalo Antunes de Barros, 3787
CEP 78058-743 Cuiabá - Mato Grosso
CNPJ(MF) 03.507.415/0004-97
FONE: (65) 3613-8000

E-mail:
publica@iomat.mt.gov.br

Visite nosso Portal: Acesse o Portal E-Mato Grosso
www.iomat.mt.gov.br www.mt.gov.br

GOVERNO DO ESTADO DE MATO GROSSO

Silval da Cunha Barbosa
Governador do Estado

Francisco Tarquínio Daltró
Vice Governador

Secretário de Estado de Segurança Pública	Alexandre Bustamante dos Santos
Secretário-Chefe da Casa Civil	Pedro Jamil Nadaf
Secretário-Chefe da Casa Militar	Ildomar Nunes de Macedo
Secretário de Estado de Justiça e Direitos Humanos	Luiz Antonio Possas de Carvalho
Secretário de Estado de Planejamento e Coordenação Geral	Arnaldo Alves de Souza Neto
Secretário de Estado de Fazenda	Marcel Souza de Cursi
Secretário-Auditor Geral do Estado	José Alves Pereira Filho
Secretário de Estado de Desenvolvimento Rural e Agricultura Familiar	Luiz Carlos Alécio
Secretário de Estado de Indústria, Comércio e Minas e Energia	Alan Fábio Prado Zanatta
Secretária de Estado de Trabalho e Assistência Social	Roseli de Fátima Meira Barbosa
Secretária de Estado de Desenvolvimento de Turismo	Jairo Pradela
Secretário de Estado de Transporte e Pavimentação Urbana	Cinésio Nunes de Oliveira
Secretário de Estado de Educação	Rosa Neide Sandes de Almeida
Secretário de Estado de Administração	Pedro Elias Domingos de Mello
Secretário de Estado de Saúde	Jorge Araújo Lafeté Neto
Secretário de Estado de Comunicação Social	Carlos Eduardo Tadeu Rayel
Procurador-Geral do Estado	Jenz Prochnow Júnior
Secretário de Estado do Meio Ambiente	José Esteves de Lacerda Filho
Secretário de Estado de Esportes e Lazer	Ananias Martins de Souza Filho
Secretária de Estado de Cultura	Janete Gomes Riva
Secretário de Estado de Ciência e Tecnologia	Rafael Bello Bastos
Secretário de Estado das Cidades	Francisco Tarquínio Daltró
Secretário Extraordinário das Ações do Gabinete do Governador	Silvio Cezar Correa
Secretário Extraordinário da Copa do Mundo - FIFA 2014	Maurício Souza Guimarães

ANEXO V - ADEQUAÇÕES AOS ANEXOS I, II E IV - DECRETO Nº 2.090 DE 30 DE DEZEMBRO DE 2013										PROGRAMAÇÃO FINANCEIRA - EXERCÍCIO 2014 - JANEIRO A DEZEMBRO												
AJUSTE NA CAPACIDADE DE EMPENHO, LIQUIDAÇÃO E PAGAMENTO - INCISO V DO ARTIGO 20 DO DECRETO Nº 2.090/2013										VERSÃO 11/02/2014												
OG	UO	DESCRIÇÃO	GR	FT	CTU	NTZ	ANX	ANO	LOA	CONTA ÚNICA	Janeiro	Fevereiro	Março	Abril	Maio	Junho	Julho	Agosto	Setembro	Outubro	Novembro	Dezembro
04	04101	CASA CIVIL	3	100	S	C	5	2014	-	4.000.000	303.614	302.881	320.746	338.322	338.220	339.539	320.492	324.435	313.147	342.539	359.822	396.243
05	05101	CASA MILITAR	3	100	S	C	5	2014	-	4.800.000	364.337	363.218	384.896	406.227	405.864	407.447	384.590	389.322	375.776	411.047	431.786	475.491
06	06101	AGE (SECID-CPE)	4	100	S	B	5	2014	-	1.500.000	113.855	113.505	120.280	126.946	126.832	127.327	120.184	121.663	117.430	128.452	134.933	148.591
09	09101	D242101 PGE	3	100	S	C	5	2014	-	132.084	10.026	9.955	10.591	11.178	11.168	11.212	10.583	10.713	10.340	11.311	11.882	13.084
11	11101	SADMIT	3	240	S	C	5	2014	-	7.000.000	-	-	-	3.500.000	3.500.000	-	-	-	-	-	-	-
12	12101	SEDRAF	3	105	S	C	5	2014	-	6.000.000	455.422	454.022	481.119	507.783	507.330	509.308	480.737	486.653	469.720	513.809	539.732	594.364
13	13101	SECOMMT	3	100	S	C	5	2014	-	12.000.000	910.843	908.044	962.239	1.015.587	1.014.659	1.018.617	961.475	973.306	939.441	1.027.617	1.079.465	1.188.728
15	15101	SEEL/MT	3	173	S	C	5	2014	-	1.000.000	75.904	75.670	80.187	84.631	84.555	84.885	80.123	81.109	78.287	85.635	89.955	99.061
16	16101	SEFAZ/MT	3	240	S	C	5	2014	-	28.001.782	2.125.437	2.118.904	2.245.368	2.369.800	2.367.690	2.376.924	2.243.584	2.271.192	2.192.168	2.397.927	2.518.912	2.773.876
16	16101	SEFAZ/MT	4	240	S	C	5	2014	-	6.100.000	463.012	461.589	489.138	516.247	516.785	517.797	488.750	494.764	477.549	522.372	548.728	604.270
18	18101	SEJUDH	3	248	S	C	5	2014	-	9.000.000	683.132	681.033	721.679	761.875	760.995	763.963	721.106	729.979	704.580	770.713	809.599	891.546
19	19101	SESP	3	248	S	C	5	2014	-	38.557.429	2.928.648	2.917.653	3.091.788	3.283.138	3.280.221	3.272.937	3.089.332	3.127.347	3.018.535	3.301.857	3.468.449	3.819.524
19	19101	SESP	3	249	S	C	5	2014	-	5.000.000	379.518	378.352	400.833	423.153	422.775	424.424	405.544	405.544	391.434	428.174	448.777	495.303
19	19101	SESP	3	249	S	B	5	2014	-	10.000.000	759.036	756.703	801.866	846.306	845.549	848.847	801.229	811.088	782.867	856.348	899.554	990.607
22	22101	SETAS	3	172	S	B	5	2014	-	1.800.000	500.000	500.000	-	-	-	-	-	-	-	-	-	-
23	23101	SEC/MT	3	173	S	C	5	2014	-	15.000.000	1.138.354	1.135.055	1.202.799	1.269.459	1.268.324	1.273.271	1.201.843	1.216.632	1.174.301	1.284.522	1.349.331	1.485.910
24	24101	SEDUR/MT	3	100	S	C	5	2014	-	3.000.000	227.711	227.011	240.560	253.892	253.665	254.654	240.369	243.326	234.860	256.904	269.866	297.182
25	25301	DETRAN / MT	3	240	S	B	5	2014	-	3.000.000	227.711	227.011	240.560	253.892	253.665	254.654	240.369	243.326	234.860	256.904	269.866	297.182
26	26101	SEC/TEC/MT	3	100	S	B	5	2014	-	1.100.000	600.000	600.000	-	-	-	-	-	-	-	-	-	-
26	26101	SEC/TEC/MT	3	100	S	C	5	2014	-	5.500.000	417.470	416.167	441.026	465.468	465.052	466.866	440.676	446.098	430.577	470.991	494.755	544.834
28	28101	SECID (AGE-CPE)	4	100	S	C	5	2014	-	1.500.000	113.855	113.505	120.280	126.946	126.832	127.327	120.184	121.663	117.430	128.452	134.933	148.591
30	02101	EGESFZ/TRCL12	1	100	S	D	5	2014	-	3.800.000	3.800.000	-	-	-	-	-	-	-	-	-	-	-
30	02101	EGESFZ/TDDU13	3	100	S	D	5	2014	-	16.946.472	1.412.206	1.412.206	1.412.206	1.412.206	1.412.206	1.412.206	1.412.206	1.412.206	1.412.206	1.412.206	1.412.206	1.412.206
30	03101	EGESFZ/IDDU13	1	100	S	D	5	2014	-	14.786.971	1.230.581	1.230.581	1.230.581	1.230.581	1.230.581	1.230.581	1.230.581	1.230.581	1.230.581	1.230.581	1.230.581	1.230.581
30	04101	EGESFZ/CC-CPE	3	240	S	B	5	2014	-	2.700.000	204.940	204.310	216.504	228.503	228.298	228.189	216.332	216.394	211.374	231.214	242.800	267.464
30	04103	EGESFZ/SCP-CPE	3	202	S	B	5	2014	-	2.000.000	151.807	151.341	160.373	169.261	169.110	169.769	160.246	162.218	156.573	171.270	179.911	198.121
30	04103	EGESFZ/LOA-CPE	3	202	S	C	5	2014	-	100.000.000	7.590.361	7.567.031	8.018.658	8.483.058	8.455.495	8.488.472	8.012.288	8.110.882	7.828.672	8.565.478	8.955.539	9.906.066
30	06101	EGESFZ/MDDU13	1	100	S	D	5	2014	-	6.088.589	507.382	507.382	507.382	507.382	507.382	507.382	507.382	507.382	507.382	507.382	507.382	507.382
30	08601	EGESFZ/PGE-CPE	4	240	S	C	5	2014	-	6.000.000	455.422	454.022	481.119	507.783	507.330	509.308	480.737	486.653	469.720	513.809	539.732	594.364
30	11101	EGESFZ/SAD-CPE	4	240	S	B	5	2014	-	40.000.000	3.036.144	3.026.813	3.207.463	3.385.223	3.382.198	3.395.389	3.204.915	3.244.353	3.131.469	3.425.391	3.598.216	3.962.426
30	11101	EGESFZ/SAD-CPE	3	240	S	C	5	2014	-	7.000.000	531.325	528.892	561.306	592.414	591.885	594.193	560.860	567.762	548.007	599.443	629.688	693.425
30	11101	EGESFZ/PESSOAL	1	100	S	C	5	2014	-	178.000.000	14.833.333	14.833.333	14.833.333	14.833.333	14.833.333	14.833.333	14.833.333	14.833.333	14.833.333	14.833.333	14.833.333	14.833.333
30	14101	EGESFZ/EDU-CPE	3	120	S	B	5	2014	-	26.000.000	1.973.494	1.967.428	2.084.851	2.200.395	2.198.429	2.207.003	2.083.195	2.108.829	2.035.455	2.228.504	2.338.840	2.575.577
30	17501	EGESFZ/SICOM-CPE	3	240	S	B	5	2014	-	750.000	56.928	56.753	60.140	63.473	63.416	63.654	60.092	60.832	58.715	64.228	67.467	74.295
30	19101	EGESFZ/SESP-CPE	3	248	S	B	5	2014	-	7.000.000	531.325	528.892	561.306	592.414	591.885	594.193	560.860	567.762	548.007	599.443	629.688	693.425
30	21601	EGESFZ/FES-CPE	3	240	S	B	5	2014	-	10.000.000	759.036	756.703	801.866	846.306	845.549	848.847	801.229	811.088	782.867	856.348	899.554	990.607
30	24101	EGESFZ/SOTR-CPE	3	131	S	B	5	2014	-	1.700.000	129.036	128.640	136.317	143.872	143.743	144.304	136.209	137.885	133.087	145.579	152.924	168.403
30	25101	EGESFZ/SETPU	3	131	S	B	5	2014	-	56.000.000	4.250.692	4.237.538	4.490.449	4.739.313	4.735.077	4.753.545	4.498.881	4.542.894	4.394.056	4.795.548	5.037.502	5.547.397
30	30102	EGESFZ/DFRCL14	1	100	S	D	5	2014	-	94.507.713	7.875.643	7.875.643	7.875.643	7.875.643	7.875.643	7.875.643	7.875.643	7.875.643	7.875.643	7.875.643	7.875.643	7.875.643
99	0	TOTAL 2014	0	0	0	0	5	2014	-	736.451.049	62.125.650	58.128.244	58.995.553	64.331.997	64.300.743	60.937.020	58.969.228	59.376.658	58.210.451	61.246.975	63.032.428	66.795.102

DECRETO Nº 2.150, DE 12 DE FEVEREIRO DE 2014.

Altera dispositivo do decreto nº 1532, de 21 de agosto de 2008.

O GOVERNADOR DO ESTADO DE MATO GROSSO, no uso das atribuições que lhe confere o artigo 66, inciso III, da Constituição Estadual,

DECRETA:

Art. 1º O art. 5º do decreto nº 1532, de 21 de agosto de 2008 passa a vigorar com a seguinte redação:

"Art. 5º Os arquivos da Escola Estadual Profª Emília Fernandes de Figueiredo ficam sob a guarda da Assessoria Pedagógica de Cuiabá e os referentes à modalidade Educação de Jovens e Adultos da EE Prof. Antonio Cesário de Figueiredo Neto permanecem no Centro de Educação de Jovens e Adultos Prof. Antonio Cesário de Figueiredo Neto."

Art. 2º Este Decreto entra em vigor na data de sua publicação.

Palácio Paiaguás, em Cuiabá-MT, 12 de fevereiro de 2014, 193º da Independência e 126º da República.

SILVAL DA CUNHA BARBOSA
Governador do Estado

PEDRO JAMIL NADAF
Secretário-Chefe da Casa Civil

ROSA NEIDE SANDES DE ALMEIDA
Secretária de Estado de Educação

DECRETO Nº 2.151, DE 12 DE FEVEREIRO DE 2014.

Regulamenta a dispensa de Autorização de Limpeza e/ou Reforma de áreas no Estado de Mato Grosso e dá outras providências.

O GOVERNADOR DO ESTADO DE MATO GROSSO, no uso das atribuições que lhe confere o artigo 66, inciso III, da Constituição Estadual; e

Considerando a dignidade da pessoa humana e os valores sociais do trabalho e da livre iniciativa previstos no art. 1º, inciso III e IV da Constituição Federal/88;

Considerando que a propriedade deve atender a função social, prevista no art. 5º, inciso XXIII, assegurando a todos a propriedade privada e livre exercício de qualquer atividade econômica, independentemente de autorização de órgãos públicos, salvo nos casos previstos em lei, bem como a defesa do meio ambiente, nos termos do art. 170, inciso II, IV e Parágrafo Único, combinado com o art. 186, inciso II e Art. 225, todos da Constituição Federal de 1988;

Considerando o disposto na Lei Complementar nº 140, de 08 de dezembro de 2011, que atribui competência aos Estados e Municípios para editar normas ambientais supletivas;

Considerando a necessidade de disciplinar os procedimentos operacionais de dispensa de autorização ambiental no âmbito da Secretaria de Estado do Meio Ambiente - SEMA/MT;

DECRETA:

Art. 1º Ficam os procedimentos listados abaixo dispensados de autorização pela Secretaria de Estado do Meio Ambiente;

- I - Recuperação de pastagens, por meio de correção do solo e nova semeadura de sementes de pastagens, em áreas de pastagens degradadas;
- II - Formação ou recuperação de pastagens, inclusive operações de destoca, catação de raízes, construção de leiras e limpeza de terreno rural;
- III - Limpeza de cultura agrícola;
- IV - Obras e serviços de correção de solo;
- V - Adequação do solo para o plantio, envolvendo o preparo do solo, a marcação e construção de terraços, curvas de nível e outras práticas conservacionistas do solo, realocação de estradas rurais internas à propriedade e plantio de culturas de cobertura do solo;
- VI - corte de bambu;
- VII - construção e manutenção de aceiros;
- VIII - Limpeza de pastagem e/ou reforma de áreas que envolva operação de roçada, retirada de plantas oportunistas e invasoras em regeneração natural que tenha até 50 (cinquenta) indivíduos por hectare com Diâmetro Altura do Peito - DAP com até 10 (dez) centímetros, sem derrubadas de árvores adultas, onde a abertura da área já foi autorizada pelos órgãos competentes ou em áreas consolidadas.

Parágrafo único. Outras atividades que não previstas na Resolução CONAMA 237/1997.

Art. 2º No caso previsto no inciso VII, do art. 1º deste Decreto, o dispensado deverá manter em sua propriedade ou posse um Laudo Técnico elaborado e assinado por técnico habilitado, com a respectiva ART de elaboração, não sendo necessária qualquer intervenção do órgão ambiental para sua validade.

Art. 3º Entende-se por área rural consolidada a área de imóvel rural com ocupação antrópica preexistente a 22 de julho de 2008, nos termos da Lei Federal nº 12.651, de 25 de maio de 2012.

Art. 4º A supressão de vegetação de floresta primária ou de formação sucessoras que apresentem mais de 50 (cinquenta) indivíduos por hectare, com Diâmetro Altura do Peito - DAP acima de 10 (dez) centímetros, o procedimento técnico e administrativo será através da solicitação de Autorização de Supressão de Vegetação para uso alternativo do solo.

Art. 5º A dispensa da autorização não exime o dispensado das exigências legais quanto à preservação do meio ambiente.

Art. 6º A dispensa prevista no artigo 1º não se aplica às áreas de reserva legal - ARL, de Preservação Permanente - APP, às Unidades de Conservação de Uso Restrito - UC, às Terras Indígenas - TI e aquelas que por lei são obrigadas ao licenciamento ambiental.

Art. 7º Este Decreto entra em vigor na data de sua publicação.

Art. 8º Fica revogado o Decreto nº 1.736, de 24 de abril de 2013, bem como os artigos 61 e 62 do Decreto nº 8.188, de 10 de outubro de 2006 e o Parágrafo Único do Art. 11, do Decreto nº 2.238, de 13 de novembro de 2009.

Palácio Paiaguás, em Cuiabá-MT, 12 de fevereiro de 2014, 193º da Independência, e 126º da República.

SILVAL DA CUNHA BARBOSA
Governador do Estado

PEDRO JAMIL NADAF
Secretário-Chefe da Casa Civil

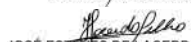
JOSÉ ESCÓVES DE LACERDA FILHO
Secretário de Estado do Meio Ambiente

DECRETO Nº 2.152, DE 12 DE FEVEREIRO DE 2014.

Regulamenta a Lei Complementar nº 233, de 21 de dezembro de 2005 no que diz respeito aos procedimentos de elaboração, análise e acompanhamento dos Planos de Manejo Florestal Sustentável Madeireiro no Estado de Mato Grosso.

O GOVERNADOR DO ESTADO DE MATO GROSSO, no uso das atribuições que lhe confere o artigo 66, inciso III, da Constituição Estadual,

DECRETA:

Seção I
Disposições Gerais

Art. 1º Os Planos de Manejo Florestal Sustentável - PMFS Madeireiros serão submetidos à análises técnicas na Superintendência de Base Florestal da Secretaria de Estado do Meio Ambiente - SBF/SEMA-MT.

Parágrafo único. O PMFS e seus respectivos Planos Operacionais Anuais - POAs, deverão ser elaborados de acordo com os roteiros específicos, conforme Instrução Normativa, e protocolizados na SEMA-MT, preferencialmente em formato digital com todo o conteúdo do PMFS e POA, incluindo textos, tabelas na forma de planilha eletrônica e mapas vetoriais georreferenciados, com limites, confrontantes, rios e estradas, associados a um banco de dados.

Art. 2º Para efeito de padronização de nomenclatura, os termos relacionados ao manejo florestal serão assim denominados:

- I - Plano de Manejo Florestal Sustentável - PMFS: documento técnico básico que apresenta as diretrizes e procedimentos para administração da floresta de acordo com os princípios do manejo florestal sustentável;
- II - Área de Manejo Florestal - AMF: área do imóvel rural a ser utilizada por meio de manejo florestal;
- III - Unidade de Produção Anual - UPA: subdivisões da AMF destinadas a serem exploradas a cada ano;
- IV - Plano Operacional Anual - POA: documento técnico que apresenta os procedimentos para exploração de uma UPA;
- V - Unidade de Trabalho - UT: subdivisão administrativa da UPA, que pode existir ou não;
- VI - Unidade de Manejo Florestal - UMF: área do imóvel rural a ser utilizada no manejo florestal;
- VII - Inventário Florestal Amostral: levantamento realizado em campo para determinação estatística do potencial madeireiro da AMF;
- VIII - Diagnóstico Florestal: estudos prévios sobre floresta por meio de inventários florestais amostrais que informem a composição, estrutura, capacidade produtiva da floresta e viabilidade do projeto da AMF;
- IX - Inventário Florestal 100%: O censo florestal é um inventário de todas as árvores de valor comercial existentes em uma área de exploração anual.
- X - Inventário Florestal Contínuo: um sistema de inventário florestal por meio do qual parcelas permanentes são instaladas e periodicamente medidas ao longo do ciclo de corte, para produzir informações sobre o crescimento e a produção da floresta;
- XI - Autorização de Exploração - AUTEX: documento expedido pelo órgão competente que autoriza o início da exploração da UPA e especifica o volume máximo por espécie permitido para exploração, com validade de 12 (doze) meses podendo ser prorrogada por mais 12 (doze) meses, desde que devidamente justificada no relatório técnico de exploração acompanhado de ART/CREA;
- XII - Cadastro de Consumidores de Matéria Prima de Origem Florestal - CC-SEMA: banco de dados das pessoas físicas e jurídicas que extraíam, coletem, beneficiem, transformem, industrializem, comercializem, armazenem e consumam produtos, subprodutos ou matéria prima originária de qualquer formação florestal;
- XIII - O Cadastro Ambiental Rural - CAR é o registro público eletrônico obrigatório, de natureza declaratória, para todos os imóveis rurais com a finalidade de integrar informações ambientais das propriedades e posses rurais, compondo base de dados para controle, monitoramento, planejamento ambiental e econômico e combate ao desmatamento;
- XIV - Câmara Técnica de Gestão Florestal: grupo de trabalho que tem como finalidade a discussão, avaliação e proposição de estudos técnicos e medidas para a melhoria da implementação da Política Florestal do Estado de Mato Grosso;
- XV - Ação Corretiva: providência relacionada a sanar erros ou inadequações de um ou mais verificadores de vistoria, que deve ser cumprida, após a notificação do detentor ou responsável técnico do PMFS, em um prazo máximo de 120 (cento e vinte) dias.
- XVI - Licença Florestal: É o ato administrativo emitido pelo órgão ambiental competente após a aprovação do PMFS na AMF;
- XVII - Licença Ambiental: ato administrativo pelo qual o órgão ambiental competente, estabelece as condições, restrições e medidas de controle ambiental que deverão ser obedecidas pelo empreendedor, pessoa física ou jurídica, para localizar, instalar, ampliar e operar empreendimentos ou atividades utilizadoras dos recursos ambientais consideradas efetiva ou potencialmente poluidoras ou aquelas que, sob qualquer forma, possam causar degradação ambiental.

Seção II
Da Licença Florestal

Art. 3º A Licença Florestal será emitida com a aprovação do Plano de Manejo Florestal Sustentável, com validade de acordo com ciclo de corte.

Art. 4º Os procedimentos técnicos para elaboração, apresentação, execução, análise e avaliação técnica da Licença Florestal nas florestas nativas do Estado de Mato Grosso e suas formas de sucessão, observarão o disposto neste decreto e as seguintes exigências:

- I - As peças documentais e técnicas elencadas na Instrução Normativa;
- II - Cadastro Ambiental Rural - CAR;

III - A localização georeferenciada da área objeto da licença.

Parágrafo único. Será emitida uma Licença Florestal por Cadastro Ambiental Rural, sendo permitido apenas um PMFS, independente da quantidade de unidades de produção anual.

Seção III
Dos Planos de Manejo Florestal Sustentável

Art. 5º Ficam estabelecidas as seguintes modalidades de plano de manejo:

- I - Plano de Manejo Florestal Sustentável de Pequena Escala - PMFS-PE: utilizado para propriedades rurais com área até 4 (quatro) módulos fiscais;
- II - Plano de Manejo Florestal Sustentável em Escala Empresarial - PMFS-EE: utilizado para propriedades rurais com área acima de 4 (quatro) módulos fiscais;
- III - Plano de Manejo Florestal Sustentável Comunitário - PMFS-C: utilizado por intermédio de associações ou cooperativas de legítimos possuidores com área até 4 (quatro) módulos fiscais.

Art. 6º O PMFS observará, simultaneamente, os fundamentos técnicos e científicos previstos na Lei Federal nº 12.651/2012 e as seguintes diretrizes:

- I - diagnóstico florestal da AMF;
- II - macrozoneamento da área de manejo florestal que discrimine as áreas produtivas para manejo florestal, áreas de preservação permanente, de reserva legal e aquelas não produtivas ou destinadas a outros usos do solo;
- III - sistema silvicultural adequado às peculiaridades e característica da floresta;
- IV - planejamento da produção florestal com base nos resultados dos inventários florestais e na produtividade da floresta que permita um equilíbrio entre a intensidade de corte e tempo necessário para restabelecimento do volume extraído da floresta de modo a garantir a produção florestal contínua;
- V - sistema de exploração florestal observando técnicas e procedimentos para redução de impactos sobre a floresta;
- VI - procedimentos que possibilitem o controle da origem da produção a partir da sua localização na floresta;
- VII - atividades pós-exploratórias e monitoramento da qualidade e produtividade da floresta manejada;
- VIII - medidas para proteção da floresta que permitam manter a integridade da área de manejo florestal durante o tempo de pouso;
- IX - medidas mitigadoras do impacto sobre solo, água, flora e fauna nas áreas de manejo florestal.

Art. 7º Os procedimentos técnicos para elaboração, apresentação, execução, análise e avaliação técnica do PMFS nas florestas nativas do estado de Mato Grosso e suas formas de sucessão, observarão o disposto neste decreto e as seguintes exigências:

- I - Cadastro Ambiental Rural - CAR;
- II - documentos relacionados na Instrução Normativa;
- III - apresentação de mapas em meio digital e analógico com a localização georeferenciada de toda a infra-estrutura existente e a planejada no imóvel rural;
- IV - a AUTEX será emitida junto com o Termo de Responsabilidade de Manutenção de Floresta Manejada - TRMFM, na matrícula do imóvel ou da assinatura do Termo de Compromisso de Manutenção de Floresta Manejada - TCMFM;
- V - a autorização para exploração de florestas e formações sucessoras que envolva manejo de florestas e formações sucessoras em imóveis rurais numa faixa de 10 km (dez quilômetros) no entorno de terra indígena demarcada deverá ser precedida de informação georeferenciada à Fundação Nacional do Índio-FUNAI, com responsabilidade dos proprietários ou possuidores de imóveis rurais apresentarem cópia do protocolo da FUNAI no processo de manejo florestal junto à SEMA, dispensando-se essa providência na hipótese do empreendimento estar fora do entorno de área indígena, ou quando tratar-se de pequena propriedade rural ou posse rural familiar.

Art. 8º O PMFS será elaborado com base em diagnóstico florestal detalhado atendendo aos seguintes critérios:

1 - Diagnóstico florestal

1.1 - Amostragem

1.1.1 - Intensidade de amostragem para as variáveis área basal e volume segundo a tabela:

Área a ser amostrada (ha)	Intensidade ideal (%)
Até 500	1,0
500 -1500	0,8
Acima de 1500	0,6

- 1.1.2 - Tamanho mínimo de 2.500 m² e forma de amostra retangular.
- 1.1.3 - Variáveis medidas: Diâmetro da Altura do Peito - DAP >= 35cm e altura

1.2 - Análise da Vegetação

1.2.1 - Estrutura e Composição

- 1.2.1.1 - Composição Florística
- 1.2.1.2 - Diversidade Florística
- 1.2.1.2.1 - Diversidade
- 1.2.1.2.2 - Agregação das Espécies

1.2.1.3 - Estrutura Horizontal

- 1.2.1.3.1 - Abundância
- 1.2.1.3.2 - Dominância
- 1.2.1.3.3 - Frequência
- 1.2.1.3.4 - Índice de valor de importância -IVI

1.2.1.4 - Estrutura Vertical

- 1.2.1.4.1 - Posição Sociológica
- 1.2.1.4.2 - Regeneração Natural (considerada para as árvores com 35<CAP<60 cm)
- 1.2.1.4.3 - Índice de Valor de Importância Ampliado -IVIA

1.2.1.5 - Estrutura Diamétrica

- 1.2.1.5.1 - Distribuições do número de árvores
- 1.2.1.5.2 - Distribuições do volume
- 1.2.1.5.3 - Distribuições da área basal

2 - Apresentar os resultados em tabelas e gráficos conforme Instrução Normativa.

3 - Apresentar, em tamanho mínimo A3, os seguintes mapas temáticos:

- 3.1. Carta imagem do imóvel rural com informações da vegetação e limites;
- 3.2. Mapa da AMF, UPA e UT;
- 3.3. Mapa da infra-estrutura existente e a construir (alojamento, escritório, estradas e pátios);
- 3.4. Mapa da hidrografia e áreas de preservação permanente e reserva legal;
- 3.5. Mapa das unidades amostrais, diagnóstico, parcelas permanentes e suas respectivas coordenadas.

Art. 9º A intensidade de corte proposta no PMFS da área será definida de forma a propiciar a regulação da produção florestal, visando garantir a sua sustentabilidade e levará em consideração o seguinte:

I - estimativa da produção anual da floresta a ser manejada para o grupo de espécies de interesse comercial;

II - ciclo de corte inicial não inferior a 25 (vinte e cinco) e máximo de 35 (trinta e cinco) anos;

III - capacidade produtiva da floresta a ser definida com base no inventário amostral prospectivo detalhado, conforme Instrução Normativa, identificando o estoque disponível por espécie e grupo de espécies, devendo constar:

- a) os resultados do inventário amostral;
- b) os critérios de seleção de árvores para o corte, previstos no PMFS;
- c) as diretrizes descritas no Art. 6º, deste decreto.

IV - intensidade da exploração em volume sem casca até 30 m³/ha comprovado por meio do inventário florestal 100%, podendo ser alterado com amparo em estudos técnicos devidamente analisados e aprovados pela Câmara Técnica de Gestão Florestal.

Art. 10 O Diâmetro Mínimo de Corte - DMC será estabelecido por espécie comercial manejada, mediante os seguintes aspectos:

I - distribuição diamétrica do número de árvores por hectare (N/ha), área basal por hectare (G/ha) e volume por hectare (V/ha), a partir de 10 cm (dez centímetro) de DAP com intervalo nas classes de diâmetro de 10 cm (dez centímetro), com base no resultado do inventário florestal amostral da AMF;

II - atendimento às características ecológicas da regeneração natural, diversidade de espécies, agregação e raridade relevantes para a sustentabilidade do PMFS;

III - o uso a que se destinam.

§ 1º Fica estabelecido o DMC de 50 cm para todas as espécies que ainda não se estabeleceu as diretrizes técnicas para o DMC específico.

§ 2º As espécies inventariadas que não apresentarem remanescentes com DMC inferior ao estabelecido deverão permanecer como remanescentes com DMC até 15 cm superior ao estabelecido, ou apresentar proposta técnica que garanta o estoque florestal do próximo ciclo para todas as espécies de interesse comercial do projeto.

§ 3º O incremento médio anual a ser adotado será de 0,86m³/ha/ano, de forma a garantir, no mínimo, o volume solicitado na exploração.

Art. 11 Será permitida a apresentação de estudos técnicos para a alteração dos parâmetros definidos no Art. 9º, deste Decreto, do PMFS, mediante justificativas que comprovem a observância do seguinte:

- I - caracterização do meio físico e biológico;
- II - determinação do estoque existente;
- III - intensidade de exploração compatível com a capacidade da floresta;
- IV - ciclo de corte compatível com o tempo de restabelecimento do volume de produto extraído da floresta;

- V - promoção da regeneração natural da floresta;
- VI - adoção de sistema silvicultural adequado;
- VII - adoção de sistema de exploração adequado;
- VIII - monitoramento do desenvolvimento da floresta remanescente; e
- IX - adoção de medidas mitigadoras dos impactos ambientais.

§ 1º Os estudos técnicos mencionados no caput deverão considerar as especificidades locais e apresentar o fundamento técnico científico utilizado em sua elaboração.

§ 2º A SEMA analisará as propostas de alterações dos parâmetros previstos neste Decreto e as remeterá à Câmara Técnica de Gestão Florestal para análise e decisão.

Art. 12 É permitido o aproveitamento de resíduos, tais como galhos e sapopemas, provenientes das árvores exploradas.

§ 1º Os métodos e procedimentos a serem adotados para a extração e mensuração dos resíduos da exploração florestal deverão ser descritos no PMFS, assim como o uso a que se destinam.

§ 2º O volume autorizado para aproveitamento de resíduos da exploração florestal, no primeiro ano, ficará limitado a 1,0 (um) metro cúbico de resíduo por metro cúbico de tora autorizada, ou definido por meio de cubagem.

§ 3º A partir da segunda autorização de aproveitamento dos resíduos da exploração florestal, deverá ser precedida de estudo baseado em relação dendrométrica desenvolvida para a AMF ou em inventário de resíduos definidos conforme diretriz técnica.

§ 4º O volume de resíduos da exploração florestal autorizado não será computado na intensidade de corte prevista no PMFS e no POA para a produção de madeira.

Art. 13 É obrigatória a adoção de procedimentos que possibilitem o controle da origem da produção por meio do rastreamento da madeira das árvores exploradas, desde o seu local de desdobra até sua localização na floresta.

Parágrafo único. Os procedimentos mencionados no caput deste artigo serão definidos em estudos técnicos e aprovado pela Câmara Técnica de Gestão Florestal.

Art. 14 As atividades do PMFS não poderão ser executadas sem o acompanhamento de Engenheiro Florestal habilitado como responsável técnico conforme estabelecido pela Lei Complementar nº 233, de 21 de dezembro de 2005.

§ 1º A substituição do responsável técnico e da respectiva ART deverá ser imediatamente comunicada à SEMA pelo detentor do PMFS. O PMFS ficará automaticamente suspenso no CC-SEMA, até apresentação de novo responsável técnico.

§ 2º O profissional responsável que efetuar a baixa da sua anotação de Responsabilidade Técnica (ART) deverá comunicar à SEMA, no prazo de 10 (dez) dias úteis, sob pena de serem tomadas as providências previstas nesta Decreto.

Art. 15 A reformulação do PMFS dependerá de prévia análise técnica e aprovação do órgão competente que poderá acatar ou não a solicitação.

Art. 16 A transferência do PMFS para outro detentor dependerá da apresentação de documento comprobatório da transferência, firmado entre as partes envolvidas, incluindo cláusula de transferência de responsabilidade pela execução do PMFS.

Art. 17 A inclusão de novas espécies florestais na lista autorizada dependerá de prévia alteração do POA e autorização da SEMA no período vigente da AUTEX.

Parágrafo único. A inclusão de novas espécies para a produção madeireira só será autorizada em área ainda não explorada, respeitada a intensidade de corte estabelecida para o ciclo de corte vigente.

Seção III
Do Plano Operacional Anual – POA

Art. 18 As atividades desenvolvidas em cada UPA deverão obedecer ao POA.

Art. 19 Para a liberação do volume previsto no POA, a SEMA emitirá, após análise técnica, vistoria e aprovação, a AUTEX ao detentor do PMFS.

Art. 20 O DMC dos indivíduos será igual ou superior a 50 cm (cinquenta) de DAP.

Art. 21 O volume de exploração por hectare será estabelecido com base nos seguintes parâmetros:

- I - volume existente na UPA;
- II - regeneração natural de cada espécie a ser explorada na UPA;
- III - capacidade de regeneração das espécies sob manejo.

§ 1º Fica definido o fator de forma 0,7 para cálculo de volume médio/ha.

§ 2º Para cálculo da volumetria será descontada a casca da árvore segundo metodologia adotada pela Câmara Técnica Florestal ou metodologia apresentada (dados e resultados) pelo responsável técnico do PMFS, caso contrário, será exigido desconto de 10% (dez por cento) da volumetria total.

Art. 22 Deverá ser apresentado no POA o inventário florestal de 100% (cem por cento) das árvores de porte comercial, considerando o estoque comercial para o segundo ciclo, cujo incremento será monitorado por inventário contínuo nas parcelas permanentes com mensuração antes e imediatamente após a exploração, no terceiro ano e sucessivamente a cada 5 (cinco) anos.

§ 1º A cada 200 (duzentos) hectares de AMF será estabelecida uma parcela permanente, cujos dados deverão ser apresentados no POA, sendo que em AMF inferior à 200 ha deverá ter, no mínimo, 01 (uma) parcela.

§ 2º O monitoramento de parcelas permanentes devem ser estabelecidas antes da exploração junto ao inventário florestal definido na área, visando a avaliação do crescimento, ingresso e mortalidade das árvores do estoque em crescimento, análise dos tratamentos aplicados e prescrição de novos tratamentos silviculturais, com mensuração antes e imediatamente após a exploração, no terceiro ano e sucessivamente a cada 5 anos.

§ 3º As informações de que trata o caput deste artigo deverão ser processadas e apresentadas à SEMA devidamente acompanhadas dos respectivos mapas logísticos de exploração elaborados para cada UPA.

Art. 23 Na execução do Inventário Florestal 100%, serão obedecidos os seguintes critérios técnicos:

- I - árvores comerciais de corte - DAP maior ou igual a 50 (cinquenta) cm;
- II - árvores comerciais-porta sementes - DAP maior ou igual a 50 (cinquenta) cm;
- III - árvores comerciais-remanescentes - DAP entre 30 (trinta) e 50 (cinquenta) cm.

§ 1º O inventário florestal 100% deverá prever a percentagem de 10% (dez por cento) de árvores porta sementes por espécie, com DAP maior ou igual a 50 (cinquenta) cm, sadia e com qualidade de fuste reto, respeitados o limite mínimo de manutenção de três árvores por espécie por 100 ha (cem hectares), em cada UPA.

§ 2º Qualquer espécie que apresentar a densidade inferior a 5 (cinco) árvores por 100 hectares será considerada rara, ficando vedada a sua extração.

§ 3º A identificação das árvores inventariadas será efetuada por placas que deverão seguir os seguintes padrões:

- I - o número da faixa e o número da árvore, sendo que cada árvore deve corresponder a um único número que a identificará na UPA, com material rígido de alta durabilidade, ou;
- II - o número da faixa e o número da árvore;
- III - material rígido de alta durabilidade;
- IV - cores:

- a) vermelha, para porta semente;
- b) verde, para corte;
- c) azul, para remanescente.

§ 4º Preferencialmente as placas de identificação das árvores do inventário florestal 100% deverão ser fixadas a altura média de 1,3 metros.

§ 5º Após o abate, as placas deverão ser fixadas na parte superior do toco.

Art. 24 Apresentar no PMFS, mapas e informações sobre processos de manejo florestal junto ao IBAMA, número de protocolos dos processos, nome do interessado, datas, identificação das áreas, datas de averbações dos termos de responsabilidades e número das autorizações.

Art. 25 As situações ocorridas por eventos naturais, ventos, raios, fogo, que interfira na estrutura da floresta deverão ser informadas no POA assim como identificado nos mapas, conforme Instrução Normativa.

Art. 26 A exploração seletiva sem autorização deverá ser informada no POA, assim como identificado nos mapas, conforme Instrução Normativa.

Seção IV
Das vistorias prévias em áreas de Manejo Florestal

Art. 27 A vistoria prévia de AMF tem como objetivo verificar de forma amostral se as informações prestadas no projeto estão de acordo com os critérios técnicos exigidos e representam as condições reais do imóvel rural, bem como verificar se a execução das obras de infraestrutura mínima e as atividades preliminares estão em conformidade com o projeto e normas regulamentares estabelecidas.

Parágrafo único. Os pontos de amostragem serão sorteados prévia e aleatoriamente, pela SEMA, não possuindo cunho estatístico.

Art. 28 A realização das vistorias in loco levarão em consideração a legislação vigente e os critérios definidos neste decreto.

§ 1º A vistoria prévia em AMF será realizada considerando os verificadores do Manual de Vistoria Prévia conforme Instrução Normativa.

§ 2º O detentor deverá garantir o acesso dos técnicos do órgão ambiental à AMF, caso contrário, outra vistoria somente será realizada mediante pagamento de nova taxa de vistoria.

Art. 29 A vistoria técnica será realizada por dois ou mais técnicos da SEMA-MT e/ou órgão ambiental competente, com formação em Engenharia Florestal.

Art. 30 A vistoria prévia deverá ser acompanhada por um responsável pelo empreendimento, caso contrário, a mesma não será realizada, outra vistoria somente será realizada mediante pagamento de nova taxa de vistoria.

§ 1º A SEMA-MT deverá informar a data da vistoria ao responsável pelo empreendimento e/ou responsável técnico do projeto, com antecedência de 7 (sete) dias, para que o mesmo providencie o acompanhamento descrito no caput.

§ 2º O disposto no caput deste artigo não se aplica às vistorias de acompanhamento e constatação.

Art. 31 A(s) AMF(s) somente serão vistoriadas após análise e aprovação dos documentos, mapas digitais e analógicos bem como análise técnica do PMFS/POA.

Art. 32 Para a realização da vistoria técnica na AMF e emissão do respectivo parecer, deverão ser avaliados os itens conforme critérios estabelecidos por este decreto, e no caso de um ou mais itens avaliados serem considerados insatisfatórios, o técnico vistoriador deverá exigir do detentor do PMFS o compromisso de melhoria do(s) respectivo(s) item(s), sem prejuízo ao andamento do POA.

Art. 33 Após a vistoria, os técnicos da SEMA-MT emitirão relatório técnico conclusivo acerca das informações coletadas na AMF, conforme Instrução Normativa.

Parágrafo único. As irregularidades constatadas após a vistoria e fora dos pontos sorteados são de inteira responsabilidade do proprietário e do responsável técnico do projeto.

Seção V
Da vistoria de acompanhamento em PMFS

Art. 34 A vistoria de acompanhamento em PMFS será realizada considerando os verificadores do Manual de Acompanhamento, conforme Instrução Normativa, e tem como finalidade verificar se a execução proposta esta de acordo com o projeto aprovado.

Art. 35 No ato da vistoria, a equipe deverá estar de posse do Processo do PMFS e relatório de movimentação dos créditos florestais que será disponibilizado pelo órgão competente.

Art. 36 Os PMFS's serão vistoriados em intervalos não superiores a 03 (três) anos de forma a avaliar a exploração praticada por PMFS.

Seção VI
Das Sanções Administrativas

Art. 37 Aquele que explorar vegetação arbórea de origem nativa, localizada em área de reserva legal ou fora dela, de domínio público ou privado, sem aprovação prévia do órgão ambiental competente ou em desacordo com a aprovação concedida, será autuado nos termos das normas legais vigentes.

Art. 38 O detentor do PMFS sujeitar-se-á às seguintes sanções administrativas, isoladas ou cumulativamente:

I - advertência, nas hipóteses de descumprimento de verificadores que não comprometam a sustentabilidade do PMFS, conforme na Instrução Normativa.

II - multa de R\$ 1.000,00 (um mil reais) por hectare ou fração, quando executar manejo florestal sem autorização prévia do órgão ambiental competente, sem observar os requisitos técnicos estabelecidos em PMFS ou em desacordo com a autorização concedida;

III - suspensão da execução do PMFS e do cadastro no CC-SEMA, nos casos de:

a) reincidência em conduta já sancionada com advertência, no período de dois anos da data da aplicação da sanção;

b) exploração florestal com a AUTEX vencida;

c) prática de ato que embarace, dificulte ou impeça a realização da Vistoria Técnica;

d) deixar de cumprir os requisitos estabelecidos em diretrizes técnicas pelo órgão ambiental competente no POA ou prestar informações incorretas;

e) executar o PMFS em desacordo com o autorizado ou sem a aprovação de sua reformulação pelo órgão ambiental competente;

f) deixar de encaminhar o Relatório de Atividades no prazo previsto no cronograma do PMFS ou encaminhá-lo com informações fraudulentas;

g) transferir o PMFS sem atendimento dos requisitos previstos no Art. 14, deste decreto;

h) substituir os responsáveis pela execução do PMFS e das ARTs sem atendimento dos requisitos previstos neste decreto.

IV - embargo do PMFS, nos casos de:

a) transportar, fora do imóvel rural, produtos florestais oriundos da UPA sem Guia Florestal válida;

b) utilizar a AUTEX para explorar recursos florestais fora da UPA;

c) utilizar créditos da AUTEX de maneira irregular ou fraudulenta;

d) ação ou omissão dolosa que cause dano aos recursos florestais na AMF, que extrapolem aqueles inerentes ao PMFS.

Art. 39 Nos casos de advertência, o órgão ambiental competente solicitará a apresentação das medidas corretivas e prazos para suas execuções, sem determinar a interrupção na execução do PMFS.

Art. 40 A suspensão interrompe a execução do PMFS, incluída a exploração de recursos florestais e o transporte de produto florestal, até o cumprimento de condicionantes estabelecidas no ato da suspensão.

§ 1º Findo o prazo da suspensão, sem o devido cumprimento das condicionantes ou a apresentação e justificativa no prazo estabelecido, deverá ser embargado o PMFS.

§ 2º A suspensão não dispensa o detentor do cumprimento das obrigações pertinentes à conservação da floresta.

Art. 41 O embargo do PMFS impede a execução de qualquer atividade de exploração florestal e não desonera seu detentor da execução de atividades de manutenção da floresta, permanecendo o Termo de Responsabilidade de Manutenção da Floresta válido até o prazo final da vigência estabelecida no PMFS.

Parágrafo único. O detentor do PMFS embargado somente poderá solicitar aprovação de autorização para a execução de exploração florestal no POA subsequente no mesmo imóvel rural, transcorrida a data de publicação da decisão que aplicar a sanção e o cumprimento da mesma.

Art. 42 Na suspensão e no embargo do PMFS, o órgão ambiental competente poderá determinar, isoladas ou cumulativamente, além daquelas previstas nos demais atos normativos aplicáveis, as seguintes medidas:

- I - a recuperação da área irregularmente explorada, mediante a apresentação e a execução, após a aprovação pelo órgão ambiental competente, de um Plano de Recuperação de Área Degradada PRAD;
- II - a reposição florestal correspondente à matéria-prima extraída irregularmente, na forma da legislação pertinente;
- III - a suspensão do fornecimento do documento hábil para o transporte e armazenamento da matéria-prima florestal.

§ 1º No embargo do PMFS imposto pelos casos previstos nas alíneas "b" e "c" do inciso IV do Art. 38, deste Decreto, serão obrigatoriamente impostas todas as medidas estabelecidas nos incisos I a III do caput deste artigo.

§ 2º O desembargo do PMFS só se efetivará após o cumprimento das obrigações determinadas nos termos dos incisos I a III do caput deste artigo.

Art. 43 Verificadas irregularidades na execução do PMFS, o órgão ambiental competente aplicará as sanções previstas neste decreto e, quando couber:

- I - instaurará processo administrativo para apuração das irregularidades;
- II - encaminhará ofício ao Ministério Público;
- III - representará ao Conselho Regional de Engenharia e Arquitetura - CREA, em que estiver registrado o responsável técnico pelo PMFS; e
- IV - efetuará a inibição do registro do profissional no Cadastro Técnico junto a SEMA-MT.

Seção VII
Das Disposições Complementares

Art. 44 Todas as modalidades de manejo deverão adotar ciclo de corte de no mínimo 25 (vinte e cinco) e de no máximo 35 (trinta e cinco) anos.

Art. 45 A aprovação de PMFS em imóveis rurais com florestas primárias e secundárias, que tenham sofrido exploração seletiva sem a devida autorização, deverá ser processada em observância a Instrução Normativa.

Art. 46 O detentor ou executor do PMFS fica obrigado a apresentar relatório técnico anual da exploração e do monitoramento das parcelas permanentes antes da exploração, ao final da exploração, no terceiro ano e sucessivamente a cada 5 anos, elaborado por Engenheiro Florestal.

Art. 47 O cancelamento do Termo de Responsabilidade de Manutenção de Floresta Manejada - TRMFM, averbado na matrícula do imóvel em área fora da reserva legal, deverá atender aos seguintes critérios:

- I - apresentar relatório técnico informando a quantidade de área e volume efetivamente explorada;
- II - proceder ao pagamento da reposição florestal referente ao volume efetivamente explorado.

Art. 48 As obrigações assumidas pelo detentor do PMFS expressas no TRMFM, são pessoais, sem prejuízo da responsabilidade solidária do proprietário da AMF, de terceiros e eventuais adquirentes do imóvel rural.

Art. 49 A SEMA definirá, obrigatoriamente, períodos de restrição das atividades de corte, arraste e transporte na floresta no período chuvoso, para os PMFS's em floresta de terra-firme, observada a sazonalidade local.

Art. 50 Fica permitida a reentrada em áreas já exploradas, desde que utilizando a estrutura já estabelecida e aprovada no POA, no período de vigência da AUTEEX, observada sazonalidade local.

Art. 51 O pedido de prorrogação da AUTEEX-100% deverá ser solicitado à SEMA-MT até o último dia da sua validade.

Art. 52 A Câmara Técnica de Gestão Florestal estabelecerá os padrões, critérios e procedimentos necessários para atender o disposto nos anexos desse decreto.

Art. 53 O empreendedor e os profissionais que subscrevem os estudos e documentos previstos neste decreto serão responsáveis pelas informações apresentadas, sujeitando-se às sanções administrativas, civis e penais.

Seção VIII
Disposições Finais

Art. 54 A notificação das pendências identificadas durante a análise dos processos será feita mediante e-mail com a devida certificação digital.

Parágrafo único. Os processos em trâmite que permanecerem paralisados por inércia do requerente, por período superior a 06 (seis) meses, contados da notificação do interessado, serão arquivados definitivamente, sem prejuízo das demais sanções previstas na legislação.

Art. 55 O inciso IV do parágrafo 3º do Artigo 24, torna-se obrigatório a partir de 12 meses da publicação deste decreto, revogando os incisos I, II e III.

Art. 56 Este Decreto entra em vigor na data de sua publicação, e se aplica aos novos PMFS originários de processos protocolizados após a data da sua publicação, bem como aos novos POA's de PMFS já aprovados, revogando as disposições em contrário.

Palácio Paiaguás, em Cuiabá-MT, 12 de fevereiro de 2014, 193º da Independência, e 126º da República.

SILVAL DA CUNHA BARBOSA
Governador do Estado

PEDRO JAMIL NADAF
Secretário-Chefe da Casa Civil

JOSÉ ESCÓVES DE LACERDA FILHO
Secretário de Estado do Meio Ambiente

ATO DO GOVERNADOR

ATO Nº 18.553/2014.

O GOVERNADOR DO ESTADO DE MATO GROSSO, no uso de suas atribuições legais, tendo em vista o que consta do processo nº 49007/2014, e em conformidade com o artigo 7º, inciso I do Decreto nº 795, de 05 de outubro de 2007, que regulamentou a Lei Complementar nº 279, de 11 de setembro de 2007, resolve cancelar a convocação do militar da reserva remunerada para o serviço ativo no Estado de Mato Grosso, abaixo mencionado:

GRAD.	NOME	A CONTAR
Cb PM RR	AGAPI ELIAS DOS SANTOS	21.01.2014

Palácio Paiaguás, em Cuiabá, 12 de fevereiro de 2014.

SILVAL DA CUNHA BARBOSA
Governador do Estado

PEDRO JAMIL NADAF
Secretário-Chefe da Casa Civil

ILDOMAR NUNES MACEDO
Secretário-Chefe da Casa Militar

ATO Nº 18.554/2014.

O GOVERNADOR DO ESTADO DE MATO GROSSO, no uso de suas atribuições legais, e tendo em vista o que consta do processo nº 53205/2014, e o disposto na Lei Complementar nº 279, de 11 de Setembro de 2007, alterada pela Lei Complementar nº 394, de 18 de maio de 2010, e pela Lei Complementar nº 478, de 26 de dezembro de 2012, resolve CONVOCAR os Policiais Militares da Reserva Remunerada abaixo mencionados, a se apresentar na Diretoria de Gestão de Pessoas do Comando-Geral da PMMT, para compor a Guarda Patrimonial do Estado:

GRAD.	NOME	RGPM	LOTAÇÃO	MUNICÍPIO
CB PM RR	ADENILTON JOSÉ DE MIRANDA	872.831	FORUM	BARRA DO GARÇAS
CB PM RR	ANÍSIO GOMES	871.926	FORUM	CÁCERES
CB PM RR	DANIEL DE OLIVEIRA	875.153	FORUM	VÁRZEA GRANDE
CB PM RR	DOMINGOS LIBERATO G. DE SOUZA	874.804	FORUM	CUIABÁ
CB PM RR	GONÇALO RODRIGUES NOGUEIRA	871.116	FORUM	CUIABÁ
CB PM RR	POSSIDONIO JOSE GUIDA	871.097	FORUM	CUIABÁ
CB PM RR	RAIMUNDO CARLOS VASCONCELOS	872.597	FORUM	CUIABÁ
CB PM RR	SILVIO MARINO RODRIGUES	872.640	FORUM	RONDONÓPOLIS
CB PM RR	WALTER FERREIRA D SILVA	875.059	FORUM	VARZEA GRANDE

Palácio Paiaguás, em Cuiabá, 12 de fevereiro de 2014.

SILVAL DA CUNHA BARBOSA
Governador do Estado

PEDRO JAMIL NADAF
Secretário-Chefe da Casa Civil

ILDOMAR NUNES MACEDO
Secretário-Chefe da Casa Militar

ATO Nº 18.552/2014

O GOVERNADOR DO ESTADO DE MATO GROSSO, no uso de suas atribuições legais, e fundamentado no art. 40, § 1º, inciso I, da Constituição da República, com a redação dada pela Emenda Constitucional n.º 20/98, c/c os termos do art. 6º-A da Emenda Constitucional n.º 41, de 19.12.2003, acrescentado pela Emenda Constitucional n.º 70, de 29.03.2012 E Art. 140, Parágrafo único da Constituição Estadual, do art. 213, inciso I, § 1º da Lei Complementar n.º 04, de 15.10.90 e as disposições da Lei Complementar nº 436, de 13.10.2011, e tendo em vista o que consta no Processo nº 601810/2013, da Secretaria de Estado de Administração, resolve **Aposentar, por Invalidez**, a Srª **CARLA PATRICIA TEIXEIRA ALVES DE OLIVEIRA**, portadora do RG nº 0598934-5/SEJUSP-MT e do CPF nº 495.392.991-87, no cargo de Delegada de Polícia, Classe "E", 40 (quarenta) horas semanais de trabalho, contando com 25 Anos, 05 Meses e 19 Dias de tempo de contribuição, assim discriminados: **AO ESTADO: 15 Anos, 07 Meses e 22 Dias, período de 19.06.1998 a 11.02.2014. AVERBADOS: 09 Anos, 09 Meses e 27 Dias, lotado na Secretaria de Estado de Segurança Pública, nesta Capital.**

Palácio Paiaguás, em Cuiabá - MT, 12 de fevereiro de 2014.

SILVAL DA CUNHA BARBOSA
Governador do Estado

Pedro Elias Domingos de Mello
Secretário de Estado de Administração

SECRETARIAS

CASA CIVIL DO ESTADO DE MATO GROSSO

PORTARIA CONJUNTA DA VICE-GOVERNADORIA/CASACIVIL/CASA MILITAR/AGE E SECOM, Nº 003, DE 05 DE FEVEREIRO DE 2014.

O VICE-GOVERNADOR DO ESTADO, OS SECRETARIOS-CHEFE DA CASA CIVIL, DA CASA MILITAR, O SECRETARIO DE ESTADO DE COMUNICAÇÃO SOCIAL E O SECRETÁRIO-AUDITOR GERAL DO ESTADO, no uso de suas atribuições legais, e

Considerando a publicação da Lei Complementar nº 506, de 11 de setembro de 2013, que dispõe sobre a Lei Complementar nº 264, de 28 de dezembro de 2006;

Considerando a publicação do Decreto nº 1.988, de 07 de novembro de 2013 que dispõe sobre a regulamentação da LC nº 506/2013;

Considerando a publicação do Decreto nº 2.062, de 27 de novembro de 2013, que dispôs sobre os procedimentos de transição do modelo de gestão sistêmica;

Considerando a PORTARIA CONJUNTA DA VICE-GOVERNADORIA/ CASACIVIL/CASA MILITAR/ AGE E SECOM, Nº 001, DE 10 DE JANEIRO DE 2014.

RESOLVEM:

Art. 1º Designar a servidora Fabrícia Oliveira De Marchi como Coordenadora da Equipe de Transição respondendo por todos os atos inerentes as atividades do Núcleo Governadoria, conforme previsão disposta no § 2º, Art. 3º do Decreto nº 2.062, de 27 de dezembro de 2013.

Art. 2º A respectiva designação tem o prazo até o dia 31 de março de 2014, ficando convalidados todos os atos que esta Portaria lhe confere.

Art. 3º Esta portaria entra em vigor na data de sua assinatura;

Registre-se, Publique-se, Cumpra-se.

Cuiabá-MT, 05 de fevereiro de 2014.

FRANCISCO TARQUINIO DALTRIO
Vice-Governador do Estado

PEDRO JAMIL NADAF
Secretário-Chefe da Casa Civil

ILDOMAR NUNES DE MACEDO-Cel PM
Secretário-Chefe da Casa Militar

CARLOS EDUARDO TADEU RAYEL
Secretário de Estado de Comunicação Social

JOSÉ ALVES PEREIRA FILHO
Secretário-Auditor Geral do Estado

(Original Assinado)

SAD

SECRETARIA DE ESTADO DE ADMINISTRAÇÃO

ATO ADMINISTRATIVO Nº 277/2014/SAD

O SECRETÁRIO ADJUNTO DE GESTÃO DE PESSOAS, DA SECRETARIA DE ESTADO DE ADMINISTRAÇÃO, no uso de suas atribuições legais, e fundamentado no Art. 40, § 7º, inciso I, e § 8º, da Constituição Federal, redação dada pela Emenda Constitucional nº 41 - DOU de 31.12.2003, c/c os Arts. 243, 245, inciso I, alínea "a", e 246, todos da Lei Complementar nº 04, de 15.10.90, e tendo em vista o que consta no Processo nº 687351/2013, da Secretaria de Estado de Administração, resolve conceder pensão em caráter vitalício, a partir de 20.11.2013, a Sra. Aparecida Veiga Pedroso, RG nº. 033.360/SSP-MT, em razão do falecimento do ex-servidor, Sr. Brasílio Celestino Pedroso, ocorrido em 20.11.2013, aposentado pela Secretaria de Estado de Segurança Pública, no cargo de Agente de Desenvolvimento Econômico e Social, Classe "A", Nível "12", 40 (quarenta) horas semanais, nesta Capital.

Em Cuiabá-MT, 12 de fevereiro de 2014.

CLAUDIO NOGUEIRA DIAS
Secretário Adjunto de Gestão de Pessoas

ATO ADMINISTRATIVO Nº 278/2014/SAD

O SECRETÁRIO ADJUNTO DE GESTÃO DE PESSOAS, DA SECRETARIA DE ESTADO DE ADMINISTRAÇÃO, no uso de suas atribuições legais, e fundamentado no Art. 40, § 7º, inciso II, e § 8º, da Constituição Federal, redação dada pela Emenda Constitucional nº 41 - DOU de 31.12.2003, c/c os Arts. 243, 245, inciso I, alínea "a", e 246, todos da Lei Complementar nº 04, de 15.10.90, e tendo em vista o que consta no Processo nº 668856/2013, da Secretaria de Estado de Administração, resolve conceder pensão em caráter vitalício, a partir de 24.11.2013, a Sra. Ana Maria da Silva Ribeiro, RG nº. 042.659/SSP-MT, em razão do falecimento do ex-servidor, Sr. José Augusto Alves Ribeiro, ocorrido em 24.11.2013, lotado, quando em atividade, na Secretaria de Estado de Educação, no cargo de Professor da Educação Básica, Classe "C", Nível "11", 30 (trinta) horas semanais, nesta Capital.

Em Cuiabá-MT, 12 de fevereiro de 2014.

CLAUDIO NOGUEIRA DIAS
Secretário Adjunto de Gestão de Pessoas

ATO ADMINISTRATIVO Nº 279/2014/SAD

O SECRETÁRIO ADJUNTO DE GESTÃO DE PESSOAS, DA SECRETARIA DE ESTADO DE ADMINISTRAÇÃO, no uso de suas atribuições legais, e fundamentado no Art. 40, § 7º, inciso I, e § 8º, da Constituição Federal, redação dada pela Emenda Constitucional nº 41 - DOU de 31.12.2003, c/c os Arts. 243, 245, inciso I, alínea "a", e 246, todos da Lei Complementar nº 04, de 15.10.90, e tendo em vista o que consta no Processo nº 633199/2013, da Secretaria de Estado de Administração, resolve conceder pensão em caráter vitalício, a partir de 06.07.2013, ao Sr. Diogenis Pereira dos Santos, RG nº. 270.274/SSP-MT, em razão do falecimento da ex-servidora, Sra. Ivanil Leite dos Santos, ocorrido em 06.07.2013, aposentada pela Secretaria de Estado de Educação, no cargo de Professor da Educação Básica, Classe "A", Nível "09", 30 (trinta) horas semanais, nesta Capital.

Em Cuiabá-MT, 12 de fevereiro de 2014.

CLAUDIO NOGUEIRA DIAS
Secretário Adjunto de Gestão de Pessoas

ATO ADMINISTRATIVO Nº 038/2014/SAD

O SECRETÁRIO ADJUNTO DE GESTÃO DE PESSOAS, DA SECRETARIA DE ESTADO DE ADMINISTRAÇÃO, no uso de suas atribuições legais, e fundamentado no Art. 40, § 7º, inciso I, da Constituição Federal, com redação dada pela Emenda Constitucional nº 41, de DOU de 31.12.2003 e o § 8º, do mesmo dispositivo, com redação dada pela Emenda Constitucional nº 20, de DOU de 16.12.1998, em face dos termos da Emenda Constitucional nº 70, de 29.03.2012, c/c os Arts 243, 245, inciso I, alínea "a" e 246, todos da Lei Complementar nº 04, de 15.10.90, e tendo em vista o que consta no Processo nº 2671/2014, da Secretaria de Estado de Administração, resolve conceder pensão em caráter vitalício, a partir de 13.12.2013, ao Sr. Ivone França Corrêa da Costa, RG nº 251.844/SSP-MT, em razão do falecimento do ex-servidor Sr. Silvério Corrêa da Costa, ocorrido em 13.12.2013, aposentado pela Secretaria de Estado de Saúde, no cargo de Profissional Técnico Nivel Superior em Serviços de Saúde do SUS, Classe "B", Nível "06", 30 (trinta) horas semanais de trabalho, nesta Capital.

Em Cuiabá - MT, 12 de fevereiro de 2014.

CLAUDIO NOGUEIRA DIAS
Secretário Adjunto de Gestão de Pessoas

ATO ADMINISTRATIVO Nº 220/SAD/2014

O SECRETÁRIO DE ESTADO DE ADMINISTRAÇÃO, no uso de suas atribuições legais; considerando o art. 3º, inciso II, da Lei Complementar nº 239, de 28 de dezembro de 2005; o disposto na Lei nº 7.554, de 10 de dezembro de 2001, alterada pela Lei nº. 9.214 de 23 de setembro de 2009, alterada pela Lei nº 9.666 de 13 de dezembro de 2011; o que dispõe o Processo nº. 695162/2013 resolve: conceder progressão vertical aos servidores lotados na Secretaria de Estado de Cidades - SECID, conforme quadro abaixo:

Secretaria de Estado de Administração, em Cuiabá, 28 de janeiro de 2014.

(Original Assinado)

PEDRO ELIAS DOMINGOS DE MELLO
Secretário de Estado de Administração

REPRODUZ POR TER SAÍDO INCORRETO NO D.O 30/01/2014

TECNICO DE DESENVOLVIMENTO ECONOMICO SOCIAL				
Matricula	Nome	Nível	Efeito Financeiro	
227232	Allan José Garcia de Brito	02	25/01/2014	
228046	Ana Carolina Silva Lara Pinto	02	22/02/2014	
228040	Ana Laura Campos Reis Mello	02	25/02/2014	
94458	Célia Costa Santos	02	01/02/2014	
227264	Enéas Fagundes Dias	02	31/01/2014	
228051	Gamaliel Cruz Soares	02	28/02/2014	
227883	Cladistoney Sales Santos	02	07/02/2014	
228642	Heber Salomão Monteiro	02	18/02/2014	
227876	Ivan Xavier de Oliveira	02	21/02/2014	
227181	Josias Jovino Pulquério	02	01/02/2014	
204918	Julianne de Quadros Moura	02	11/02/2014	
227644	Leonardo Júnior Ecco	02	11/02/2014	
228174	Lúcia Flávia Milani Dias Ramos	02	21/02/2014	
227297	Marcos César Santos Rosa	02	31/01/2014	
60583	Maria Aparecida Rodrigues Ciréia	02	22/02/2014	
228055	Roberto Guedes dos Santos	02	28/02/2014	
227879	Rodrigo Moraes de Amorim	02	02/02/2014	
227517	Rosa Akiko Suezawa Camrargo	02	11/02/2014	
104960	Rúbia Mara Oliveira da Costa	02	07/02/2014	
227289	Ruy Shuiti Osubo	02	01/02/2014	
227332	Thays Karla Maciel Costa	02	04/02/2014	
AGENTE DE DESENVOLVIMENTO ECONOMICO E SOCIAL				
Matricula	Nome	Nível	Efeito Financeiro	
227602	Angélica de Andrade Monteiro	02	03/02/2014	
226931	Bruno Pereira de Mello	02	14/02/2014	
222463	Danielle A. Barreto Figueiredo	02	01/02/2014	
227298	Ednilza de Oliveira Toledo	02	31/01/2014	
216137	Janeide Alves de Rezende	02	16/02/2014	
229170	Janiene Walquina da Silva	02	08/02/2014	
227292	Jeslaine Fermina Ventura	02	31/01/2014	
227864	Mônica Barreto Arantes Jouan	02	14/02/2014	
228025	Priscila Mesquita Machado	02	25/02/2014	
227405	Raquel Nery Grecco	02	07/02/2014	
205035	Rausenn Campos Alves	02	16/02/2014	
126006	Sandra Aparecida Mota G. Viana	02	21/02/2014	
218119	Sônia Pereira da Silva Pedroso	02	02/02/2014	

ATO ADMINISTRATIVO Nº 352/SAD/2014

O SECRETÁRIO DE ESTADO DE ADMINISTRAÇÃO, no uso de suas atribuições legais; e considerando o art. 3º, inciso II, da Lei Complementar nº 239, de 28 de dezembro de 2005; o disposto na Lei Complementar nº 79 de 13 de dezembro de 2.000 e Lei Complementar nº 98 de 17 de dezembro de 2.001, alterada pela Lei Complementar nº 363 de 22 de julho de 2.009, e ainda, o que dispõe no Processo nº 513393/2013- resolve: retificar em parte o Ato Administrativo nº 2.912/SAD/2013, de modo que: ONDE SE LÊ – conceder progressão vertical a servidora Francislaíne Cristine V. M. Garcia Rubio Matrícula nº 116037, Cargo: Fiscal de Tributos Estaduais - LEIA-SE: conceder progressão vertical a servidora Francislaíne Cristine V. M. Garcia Rubio, Matrícula nº 116037, Cargo: Fiscal de Tributos Estaduais.

Secretaria de Estado de Administração, Cuiabá, MT, 07 de fevereiro de 2014.

(Original Assinado)
PEDRO ELIAS DOMINGOS DE MELLO
 Secretário de Estado de Administração

ATO ADMINISTRATIVO Nº 358/SAD/2014

O SECRETÁRIO DE ESTADO DE ADMINISTRAÇÃO, no uso de suas atribuições legais, e considerando o art. 3º, inciso II, da Lei Complementar nº 239, de 28 de dezembro de 2000; considerando o disposto na Lei Complementar nº 321, de 30 de junho de 2008, alterada pela Lei Complementar nº 501 de 07 de agosto de 2013; R E S O L V E: Art. 1º Conceder promoção de classe ao servidor lotado na UNEMAT na carreira dos Profissionais Técnicos da Educação Superior mencionado neste Ato Administrativo:

Cargo: Agente Universitário

Processo	Matrícula	Nome	Classe	Efeito Financeiro
896208/13	137204	ALECSANDRA HOFFMANN	C	12.12.2013
884151/13	126353	RAQUEL MENDES DOS SANTOS	D	10.12.2013

Art. 2º Este Ato Administrativo entra em vigor na data de sua publicação.
 Secretaria de Estado de Administração, em Cuiabá, 10 de fevereiro de 2014.

(Original Assinado)
PEDRO ELIAS DOMINGOS DE MELLO
 Secretário de Estado de Administração

REPUBLICA-SE POR TER SAÍDO INCORRETO NO D.O. DE 11.02.2014

ATO ADMINISTRATIVO Nº 308/SAD/2014

O SECRETÁRIO DE ESTADO DE ADMINISTRAÇÃO, no uso de suas atribuições legais; considerando o art. 3º, inciso II, da Lei Complementar nº 239, de 28 de dezembro de 2005; o disposto na Lei nº 9.070 de 24 de dezembro de 2008, alterada pela Lei nº 9.580 de 01 de julho de 2011, e o que dispõe o Processo nº. 17257/2014 resolve: conceder progressão vertical aos servidores lotados no INSTITUTO DE DEFESA AGROPECUARIA E FLORESTAL DO ESTADO DE MATO GROSSO – INDEA/MT, conforme quadro abaixo:

Secretaria de Estado de Administração, em Cuiabá, 12 de fevereiro de 2014.

(ORIGINAL ASSINADO)
PEDRO ELIAS DOMINGOS DE MELLO
 Secretário de Estado de Administração

REPRODUZ POR TER SAÍDO INCORRETO NO D.O DE 10/02/2014

FISCAL DE DEFESA AGROPECUARIA E FLORESTAL			
Matrícula	Nome	Nível	Efeito Financeiro
95364	Cristiane Lino Fontoura	02	27/01/2014
226249	Hipólito Ferreira Leite	02	10/01/2014
226676	Luiz Kume	02	24/01/2014
226693	Maria Fernanda Freitas de Almeida	02	24/01/2014
138938	João Bosco Ribeiro	02	24/01/2014
226660	Sidney Torres Gomes	02	19/01/2014
216288	Francisco Rossignoli Flores	02	17/01/2014
227955	Regiana de Oliveira Marins	02	24/01/2014
226679	Darubia de Souza Santana	02	24/01/2014
227926	Gisele Martins	02	15/01/2014
226662	Haroldo da Cruz Pereira	02	20/01/2014
226808	Renan Tomazelei	02	27/01/2014
226661	Marcus Falcão Imbelloni	02	17/01/2014
226689	Victor Cesar Ribeiro	02	18/01/2014
135945	Anderson Linhares Fujisawa	02	24/01/2014
226753	João Augusto Minetto	02	21/01/2014
226671	Delio Lopes dos Santos Júnior	02	25/01/2014
226657	Rafael Vinicius Duarte Lissner	02	31/01/2014
227311	Átila Infran Ocampos	02	27/01/2014
227516	Grace Meire Batista de Carvalho	02	20/01/2014
110902	Heida Cebalho da Silva	02	21/01/2014
226761	Jussara Rodrigues Araújo	02	24/01/2014
75735	Ana Beatriz Barbosa	02	31/01/2014
226682	Rogaciano Araceli Castro de Arruda	02	19/01/2014
227248	Carlos Manoel Castro Teles	02	28/01/2014
226674	Eder Rodrigues de Toledo	02	27/01/2014
226658	Dariane Schultz	02	20/01/2014

AGENTE FISCAL DE DEFESA AGROPECUARIA E FLORESTAL I			
Matrícula	Nome	Nível	Efeito Financeiro
226743	Ana Ely Almeida de Moraes	02	24/01/2014
227252	Fernando Henrique Correia Lima	02	26/01/2014
226681	Luiz Bassani de Souza	02	25/01/2014
226878	Vandiney Ferreira Alves	02	24/01/2014
227273	Wanderlei Campagnoni	02	31/01/2014

AGENTE FISCAL DE DEFESA AGROPECUARIA E FLORESTAL II			
Matrícula	Nome	Nível	Efeito Financeiro
226685	Adelany Ribeiro Aguiar Guimarães	02	20/01/2014
226747	Aline Danielly Sippel Souza	02	20/01/2014
227588	Antonio Geraldo Teixeira Brito	02	24/01/2014
226702	Cleiton Almeida Alves	02	17/01/2014
227139	Eliana da Silva Medeiros	02	25/01/2014
226670	Isaías Roque dos Santos	02	31/01/2014

226803	Jeferson Fidelis Barros de Souza	02	24/01/2014
212288	Karla Verusca Benicio Pereira	02	20/01/2014
226804	Maria Aparecida Bonvino Esquerda	02	24/01/2014
226814	Pablo Diego Kolokowski	02	31/01/2014

EXTRATO DO TERMO DE CONVÊNIO DE CONSIGNAÇÃO Nº 013/2013 – SAD/MT

CONSIGNANTE: ESTADO DE MATO GROSSO, POR INTERMÉDIO DA SECRETARIA DE ESTADO DE ADMINISTRAÇÃO.

CONSIGNATÁRIA: SINDICATO DOS SERVIDORES PÚBLICOS DA EDUCAÇÃO PROFISSIONAL E TECNOLÓGICA DE MATO GROSSO – SINPROTEC - MT.

OBJETO: Autorização de consignações em folha de pagamento em favor do SINDICATO DOS SERVIDORES PÚBLICOS DA EDUCAÇÃO PROFISSIONAL E TECNOLÓGICA DE MATO GROSSO – SINPROTEC - MT, inscrito no CNPJ sob o nº 10.177.199/0001-81, para pagamento de mensalidades instituídas para o seu custeio e quitação de convênios disponibilizados aos servidores, para aquisição de bens e serviços, obedecendo ao teor do Decreto nº 1.844, de 05 de julho de 2013, publicado no Diário Oficial Eletrônico de 05 de julho de 2013, suas alterações e demais dispositivos legais atinentes à matéria.

VIGÊNCIA: 28/11/2013 a 27/11/2017.

FRANCISCO ANIS FAIAD
 Secretário de Estado de Administração
 CONSIGNANTE

MARIA LUIZA TROIAN
 Presidente
 CONSIGNATÁRIA

PORTARIA CONJUNTA Nº 001/2014/PGE/SAD.

O PROCURADOR - GERAL DO ESTADO E O SECRETÁRIO DE ESTADO DE ADMINISTRAÇÃO, no uso de suas atribuições legais, e

CONSIDERANDO as competências administrativas da Procuradoria Geral do Estado e da Secretaria de Administração, bem como a existência de vários processos judiciais propostos pelo Ministério Público, objetivando o cancelamento das permissões de uso de áreas públicas concedidas, pela Administração Estadual;

CONSIDERANDO que Secretaria de Estado de Administração tem a competência legal de controlar a concessão de áreas;

CONSIDERANDO que a Procuradoria Geral do Estado é a instituição judicial de representação do ente federado bem como da consultoria jurídica do mesmo, cabendo a manifestação derradeira sobre processos administrativos;

CONSIDERANDO, finalmente, a necessidade de analisar individualmente cada processo de permissão de uso e a complexidade de cada situação.

RESOLVEM:

Art. 1º CONSTITUIR Comissão para análise dos processos de permissão de uso de área pública, composta pelos seguintes membros:

Presidente: Dr. Waldemar Pinheiro dos Santos, Procurador do Estado;
 Membro: Ivany Antunes dos Reis; e
 Membro: Fernanda Ribeiro de Oliveira.

Comissão. Art. 2º Fica designada a servidora Ivany Antunes dos Reis para secretariar os trabalhos da referida

Art. 3º. Fica determinado que a Comissão terá um prazo de até sessenta (60) dias para concluir os trabalhos.

Art. 4º Esta portaria entrará em vigor na data de sua publicação.

PUBLIQUE-SE,
 CUMPRA-SE.

Procuradoria- Geral do Estado, em Cuiabá- MT, 10 de fevereiro de 2014.

JENZ PROCHNOW JÚNIOR
 Procurador-Geral do Estado

PEDRO ELIAS DOMINGOS DE MELLO
 Secretário de Estado de Administração

SEFAZ

SECRETARIA DE ESTADO DE FAZENDA

AGÊNCIA FAZENDÁRIA DE VARZEA GRANDE

TERMO DE OPÇÃO PARA REALIZAÇÃO DE OPERAÇÃO/ PRESTAÇÃO COM DIFERIMENTO DO ICMS. VALÉRIO BUSS VOLPATO.IE-13.529.916-0 CPF-450.091.479-04 ENDEREÇO RODOVIA VELHA POCONÉ S/N ZONA RURAL MUNICIPIO DE POCONÉ MT.

EDITAL DE INTIMAÇÃO

Pelo presente fica(m) INTIMADO(S) o(s) proprietário(s) ou representante(s) legal (is) da(s) empresa(s) abaixo mencionada(s), que se encontra(m) em lugar incerto e não sabido, a comparecer na Agência Fazendária de Cuiabá, situada à Av. Rubens de Mendonça, nº. 3415, bairro CPA em Cuiabá, Estado de Mato Grosso, no horário das 09:00 às 17:00 horas, para recolher (em) ou impugnar (em) o crédito tributário demonstrado abaixo, no prazo de 30 (trinta) dias, contados a partir da data de publicação deste Edital no Diário Oficial do Estado.

Empresa: POSTO DECIOLÂNDIA LTDA-EPP
Endereço: AV BRASIL 869- Bairro: JD ACÁCIA - Cidade: TANGARÁ DA SERRA - UF: MT CEP: 78.300-000 I.E: 13.189.557-5 CNPJ/CPF: 03.081.079/0001-10

CRÉDITO TRIBUTÁRIO:

Termo de Intimação nº: 9670000172014328, lavrado em 11/02/2014.

O não cumprimento deste, no prazo acima mencionado, implicará na remessa do Termo à Gerência de Conta Corrente Fiscal - GCCF, conforme determina o artigo 467-F do RICMS.

Superintendência de Fiscalização – Gerência de Combustível, 12 de Fevereiro de 2014.

GERÊNCIA DE CONTROLE E REEXAME DE PROCESSOS

EDITAL DE INTIMAÇÃO

Pelo presente fica(m) NOTIFICADOS(S) o(s) proprietário(s) ou representante legal da empresa abaixo mencionada, sobre a digitalização do Processo Administrativo Tributário, 13263/09, originário da NAI 141329001600059200918, lavrada em 17/09/2009, e sua conversão em Processo Eletrônico (E-process), que poderá ser visualizado através do E-Process nº 5131965/2011, conforme previsto no parágrafo 5º do artigo 468 do RICMS, inserido pelo Decreto nº 1.578, de 28 de Janeiro de 2013, c/c o disposto na Lei nº 8.797, de 8 de Janeiro de 2008 e no artigo 39-C da Lei 7.098, de 31 de Dezembro de 1998, ficando assim CIENTIFICADO(S) sobre o inteiro teor da DECISÃO proferida pela GPPS/SUAC, nos autos do Processo Administrativo Tributário que poderá ser visualizado neste E-Process nº 5131965/2011. Fica(m) ainda INTIMADO(S) a recolher o crédito tributário correspondente a NAI supramencionada, que será devidamente atualizado na data do pagamento, no prazo de 30 (trinta) dias contados a partir da publicação deste no Diário Oficial do Estado de Mato Grosso. Por se tratar de DECISÃO DEFINITIVA, não caberá a interposição de nova defesa junto ao órgão de 2ª instância administrativa. Ressalta-se que, em face da adoção do referido procedimento, todas as manifestações nos autos do aludido processo deverão ser realizadas por meio do sistema eletrônico, (E-Process supracitado), a que se refere o Decreto nº 2.166/2009:

Autuado: AGRENCO DO BRASIL S.A. INSCRIÇÃO ESTADUAL: 131971832; End.: ESTRADA ALDA KM 05, LOTE 45, S/N, GLEBA CELESTE - SANTA CARMEM/MT.
O não cumprimento deste, no prazo acima mencionado, implicará na remessa do processo para cobrança, protesto e inscrição do crédito tributário em Dívida Ativa.
GCRESUNOR, 12 de Fevereiro de 2014.

CARLOS HENRY DANTAS DE SOUSA - Gerência de Controle e Reexame de Processos

**SUPERINTENDENCIA DE ANALISE DA RECEITA PUBLICA
EDITAL DE INTIMAÇÃO**

1. Ficam os contribuintes abaixo relacionados INTIMADOS a recolherem os débitos fiscais exigidos pelo Aviso de Cobrança da Conta Corrente Fiscal, emitidos pela Gerência de Conta Corrente Fiscal, no prazo de 30 (trinta) dias, contados da publicação do presente:

Nº AVISO	CNPJ/CPF	IE	NOME CONTRIBUINTE
353502	49930514093478	133521290	SODEXO DO BRASIL COMERCIAL LTDA
564011	49930514093478	133521290	SODEXO DO BRASIL COMERCIAL LTDA
652209	49930514093478	133521290	SODEXO DO BRASIL COMERCIAL LTDA
690197	49930514093478	133521290	SODEXO DO BRASIL COMERCIAL LTDA

As informações relativas aos débitos, constantes dos Avisos de Cobrança listados, poderão ser consultados pelo endereço eletrônico www.sefaz.mt.gov.br, por meio de seus contabilistas.

2. Ficam também os contribuintes acima relacionados cientificados de que o valor total informado no Aviso de Cobrança da Conta Corrente Fiscal será recomposto na data do efetivo pagamento.
3. Dentro do prazo citado no item 1, o contribuinte poderá:
 - 3.1. Efetuar o pagamento ou parcelamento dos débitos em até 36 (trinta e seis) parcelas, de acordo com o disposto no parágrafo único do artigo 41, da Lei nº 7.098/98 e Decreto 526/2011;
4. O não atendimento ao presente no prazo fixado implicará a remessa do Aviso de Cobrança para inscrição em Dívida Ativa, conforme artigo 39-B, § 1º, da Lei nº 7.098/1998, com a aplicação da penalidade cabível ao lançamento de ofício.

Cuiabá – MT, 12 de Fevereiro de 2014.

Ana Paula Miraglia do Val – Gerente da Conta Corrente Fiscal – Matrícula: 1160420014

PORTARIA Nº. 004/2014/COFAZ/SEFAZ

O CORREGEDOR FAZENDÁRIO DA SECRETARIA DE ESTADO DE FAZENDA, no uso de suas atribuições legais, que lhe confere o Art. 36 do Decreto Nº. 6213 de 15/08/2005 e;

Considerando as razões aduzidas pela Presidente da Comissão de Sindicância Administrativa, conforme Ofício nº. 022/SIND. 025/2013, de 11-02-2014, referente à Portaria nº 025/2013/COFAZ/SEFAZ, de 12-09-2013, publicada no Diário Oficial de 13/09/2013.

RESOLVE:

I – Prorrogar o prazo por 20 (vinte) dias para conclusão dos trabalhos da Comissão, devendo ser observado o art. 5º, LV, da Constituição da República Federativa do Brasil e o art. 10, X, da Constituição Estadual que tratam dos Princípios da ampla defesa e do contraditório.

II – Esta Portaria entra em vigor na data de sua publicação, produzindo efeitos a partir de 12-02-2014.

REGISTRADA – PUBLICADA – CUMPRASE

Corregedoria Fazendária, em Cuiabá/MT, 11 de fevereiro de 2014.

EVANDRO JORGE PINTO DE SOUZA
Corregedor da Fazenda

SEMA

SECRETARIA DE ESTADO DE MEIO AMBIENTE

A Secretaria de Estado de Meio Ambiente – SEMA torna público que os seguintes usuários requereram a Outorga de Direito de Uso de Recursos Hídricos:

LUIZ FIORINDO BORTOLOSSI, CPF: 393.694.980-87, FAZENDA NOSSA SENHORA DA SALETE, PROCESSO Nº.: 58234/2014. Características – Município: Poxoréu; Cursos d'água: Rio coité; Bacia Hidrográfica: Tocantins-Araguaia; Ponto de lançamento: Lat.15°46'21,0" S e Long. 54°19'30,0" W; Modalidade: Derivação/Captação de Água Superficial; Finalidade: Irrigação e Avicultura/Bovinopecuária/Suinopecuária; Vazão da captação (m³/s): 0,0031.

NELSON BEDIN, CPF: 146.070.939-04, PROCESSO Nº.: 65535/2014. Características – Município: Sorriso; Cursos d'água: Afluente do rio Teles Pires ; Bacia Hidrográfica: Amazônica; Ponto da captação: Lat.12°40'45,30" S e Long. 55°45'8,80" W ; Ponto de lançamentos(01): Lat.12°40'57,00" S e Long. 55°45'22,00" W ; Ponto de lançamentos(02): Lat.12°40'59,00" S e Long. 55°45'25,00" W ; Ponto de lançamentos(03): Lat.12°41'00,00" S e Long. 55°45'27,00" W ; Ponto de lançamentos(04): Lat.12°41'02,00" S e Long. 55°45'28,00" ;Modalidade: Derivação/Captação de Água Superficial e diluição de efluentes; Finalidade: Aquicultura; Vazão da captação (m³/s): 0,2377; Vazão de diluição(m³/s): Cap. 01: 0,06666; Cap.02: 0,02888; Cap.03: 0,01555; Cap.04: 0,00333.

JÚLIO DIAS GOULART , CPF: 035.751.878-00, PROCESSO Nº.: 56666/2014. Características – Município: Rondonópolis; Cursos d'água: Córrego Lourencinho; Bacia Hidrográfica: Paraguai; Ponto da captação : Lat.16°30'22,90" S e Long. 54°37'18,62" W; Ponto de lançamento : Lat.16°29'20,67" S e Long. 54°37'38,00" W; Modalidade : Derivação/Captação de Água Superficial/diluição de efluentes e outra; Finalidade: Outros usos; Vazão de captação e diluição(m³/s):. 0,0035.

A Secretaria de Estado de Meio Ambiente – SEMA torna público a emissão do Cadastro de Captação/Diluição Insignificante de Recursos Hídricos para o seguinte usuário:

OSCAR ALVES DA SILVA, CPF: 022.798.191-04, PROCESSO Nº.: 578676/2013; Características – Município: Poxoréu; Cursos d'água: Afluente do rio Sangradourozinho; Bacia Hidrográfica: Tocantins-Araguaia; Ponto de captação: Lat.15°46'16,3" S e Long. 54°10'22,15" W; Modalidade: Derivação/Captação de Água Superficial; Finalidade: Aquicultura; Vazão da Captação (m³/s): 0,001500; Certificado: nº 174/2014; Vigência: 12/02/2019.

INFORMES SOBRE AS LICENÇAS AMBIENTAIS EMITIDAS PELA SUIMIS/SEMA – MT, REFERENTE AS OBRAS DE PAVIMENTAÇÃO DAS RODOVIAS VINCULADAS AO "PROGRAMA MT INTEGRADO, SUSTENTÁVEL E COMPETITIVO" REQUERIDAS PELA SETPU –MT.

A Sema torna público que a Licença Ambientais Prévia (LP nº 304657/2014) e de Instalação (LI nº 63399/2014) – Processo de Lic. Nº 625291/2013, foram CANCELADAS E SUBSTITUIDAS pelas Licenças Ambientais Prévia (LP nº 304683/2014) e de Instalação (LI nº 63421/2014), ambas com validade até 10/02/2017.

JOSÉ ESTEVES DE LACERDA FILHO
Secretário de Estado do Meio Ambiente
SEMA/MT

LICENÇAS AMBIENTAIS EMITIDAS PELA SUIMIS/SEMA-MT, REFERENTE ÀS OBRAS DE PAVIMENTAÇÃO DAS RODOVIAS VINCULADAS AO "PROGRAMA MT INTEGRADO, SUSTENTÁVEL E COMPETITIVO" REQUERIDAS PELA SETPU-MT.

REQUERENTE	Nº PROCESSO	Nº LP	Nº LI	LOCALIZAÇÃO DA OBRA	ATIVIDADE LICENCIADA	MUNICÍPIO
SETPU	625291/2013	304683/2014	63421/2014	MT 140-020. Trecho Entr MT 244 (Nova Brasilândia) a Planalto da Serra	Rodovia MT 140-20 – Programa MT Integrado, Sustentável e Competitivo.	Nova Brasilândia / MT

JOSÉ ESTEVES DE LACERDA FILHO
Secretário de Estado do Meio Ambiente
SEMA/MT

LICENÇAS AMBIENTAIS EMITIDAS PELA SUIMIS/SEMA-MT, REFERENTE ÀS OBRAS DE PAVIMENTAÇÃO DAS RODOVIAS VINCULADAS AO "PROGRAMA MT INTEGRADO, SUSTENTÁVEL E COMPETITIVO" REQUERIDAS PELA SETPU-MT.

REQUERENTE	Nº PROCESSO	Nº LP	LOCALIZAÇÃO DA OBRA	ATIVIDADE LICENCIADA	MUNICÍPIO
SETPU	324074/2013	304654/2014	Coor. Onça, Corr. Potreiro, Rio Diamantino, Corr. Roncador e Corr. Chico França.	Obras de artes especiais	Guiratinga/ MT

JOSÉ ESTEVES DE LACERDA FILHO
Secretário de Estado do Meio Ambiente
SEMA/MT

LICENÇAS AMBIENTAIS EMITIDAS PELA SUIMIS/SEMA-MT, REFERENTE ÀS OBRAS DE PAVIMENTAÇÃO DAS RODOVIAS VINCULADAS AO "PROGRAMA MT INTEGRADO, SUSTENTÁVEL E COMPETITIVO" REQUERIDAS PELA SETPU-MT.

REQUERENTE	Nº PROCESSO	Nº LP	Nº LI	LOCALIZAÇÃO DA OBRA	ATIVIDADE LICENCIADA	MUNICÍPIO
SETPU	619134/2013	304684/2014	63422/2014	MT 431-430 Trecho entr. Da MT 430 (Natanael) – entr. Da MT – 322 (posto Bituca), Subtrecho : final do asfalto – entr. Da MT – 322 (Natanael), extensão: 53,34km.	Rodovia MT – 430-434 Programa MT Integrado, Sustentável e Competitivo.	São José Do Xingu / MT

JOSÉ ESTEVES DE LACERDA FILHO
Secretário de Estado do Meio Ambiente
SEMA/MT

A Secretaria de Estado do Meio Ambiente – SEMA/MT, em conformidade com o artigo 37 da Constituição Federal de 1988, torna públicas as seguintes licenças emitidas pela Superintendência de Infraestrutura, Mineração, Indústria e Serviços – SUMIS.

Cuiabá, 12 de fevereiro de 2014.

Protocolo	Nº Licença	Razão Social	Atividade Licenciada	Município
791810/2011	LP nº 304646/2014. LI nº 63392/2014. LO nº 308548/2014	Amauri Alves Medeiros – ME	Comércio a varejo de combustíveis	Tangará da Serra/ MT
728618/2011	LP nº 304650/2014. LI nº 63393/2014.	Lucia De Fátima Oliveira Vasconcelos – Posto Operário II	Comércio a varejo de combustíveis e lubrificantes para veículos. Serviços de lavagem, lubrificação e polimento de veículos	Várzea Grande / MT
180474/2012	LP nº 304639/2014. LI nº 63384/2014	Pedra Comércio de Combustíveis Ltda – ME	Comércio a varejo de combustíveis e lubrificantes para veículos. Serviços de lavagem, lubrificação e polimento de veículos	Pedra Preta / MT
425047/2013	LP nº 304641/2014. LI nº 63386/2014. LO nº 308537/2014	Marcos Antonio Vimercati	Armazéns Gerais (emissão de warrants)	Primavera do Leste / MT
747863/2011	LP nº 304642/2014. LI nº 63385/2014.	G3 Comércio de Derivados de Petróleo Ltda - EPP	Comércio a varejo de combustíveis Serviços de lavagem, lubrificação e polimento de veículos	Paranaíba / MT
288674/2013	LP nº 304643/2014. LI nº 63383/2014 LO nº 308527/2014	NA Transporte cargas Ltda – ME	Transporte rodoviário de produtos perigosos	Rondonópolis / MT
234807/2007	LP nº 304644/2014 LI nº 63382/2014	Louis Dreyfus Commodities Brasil S.A	Ampliação do armazém	Sorriso / MT
408773/2010	LP nº 304637/2014. LI nº 63389/2014. LO nº 308541/2014	Aeroprest Comércio e Derivados de Petróleo Ltda	Comércio a varejo de combustíveis e lubrificantes para veículos. Serviços de lavagem, lubrificação e polimento de veículos	Barra do Garças / MT
56416/2005	LO nº 308579/2014	Fabris e Fabris Ltda	Fabricação de madeira laminada e de chapas de madeira compensada, prensada ou aglomerada. Serrarias com desdobramento de madeira	Nova Bandeirantes / MT
162581/2006	LO nº 308585/2014	Prefeitura Municipal de Matupá	Aterro Sanitário Municipal	Matupá / MT
59415/2005	LO nº 308578/2014	Capelk Ind E Com de Madeiras	Serrarias com desdobramento de madeira	Juína / MT
12442/2006	LO nº 308577/2014	Manuel Rodrigues Corujo	Comércio atacadista de resíduos e sucatas	Cuiabá / MT
326270/2010	LO nº 308581/2014	G.J.G Derivados de Petróleo	Comércio a varejo de combustíveis e lubrificantes para veículos. Serviços de lavagem, lubrificação e polimento de veículos	Cuiabá / MT
187184/2006	LO nº 308584/2014	Auto Posto Gontijo Ltda	Comércio a varejo de combustíveis e lubrificantes para veículos. Serviços de lavagem, lubrificação e polimento de veículos	Cuiabá/ MT
487518/2007	LO nº 305106/2012	Cargill Agrícola S.A – Alto Araguaia	Armazéns Gerais (emissão de Warrants)	Alto Araguaia / MT
471111/2011	LO nº 308580/2014	Masut combustíveis Ltda	Comercio de atacadista de combustíveis realizado por transportador retalhista (T.R.R)	Rondonópolis / MT
798284/2011	LI nº 63407/2014. LO nº 308572/2014	União Transporte e Turismo Ltda	Garagem, pátio, lava – jato, oficina mecânica, posto de abastecimento	Várzea Grande / MT
331461/2013	LO nº 308568/2014	Luiz Martelli e Outros	Armazéns Gerais (emissão de Warrants)	Campo Novo do Parecis / MT
711552/2013	LO nº 308567/2014	Transcamila Armazéns Gerais Ltda	Armazéns Gerais (emissão de Warrants)	Rondonópolis / MT
378145/2010	LO nº 308566/2014	Comercial José Barriga de Combustíveis Ltda	Comércio a varejo de combustíveis e lubrificantes para veículos. Serviços de lavagem, lubrificação e polimento de veículos	Rondonópolis / MT
203190/2008	LP nº 304653/2014. LI nº 63395/2014. LO nº 308558/2014	L.J.C.Oliveira – ME	Serrarias com desdobramento de madeira	Nova Ubiratã/ MT
528399/2012	LP nº 304663/2014. LI nº 63406/2014. LO nº 308571/2014	Da guia Bispo Cunha Serraria – EPP	Serrarias com desdobramento de madeira	Ciáudia / MT
189735/2011	LP nº 304664/2014. LI nº 63408/2014	Urso Auto Posto Ltda	Comercio a varejo de combustíveis e lubrificantes para veículos automotores	Rondonópolis / MT
216977/2012	LP nº 304648/2014. LI nº 63379/2014. LO nº 308523/2014	Jaurez Ramos Filho – ME	Fabricação de artefatos diverso de madeira – exceto móveis	Sinop / MT
381261/2007	LP nº 304651/2014. LI nº 63380/2014. LO nº 308525/2014	TN Madeiras Ltda – EPP	Serrarias com desdobramento de madeira	Ciáudia / MT
13636/2014	LP nº 304652/2014. LI nº 63394/2014. LO nº 308557/2014	Romildo Miotto – ME	Fabricação de Cavacos a partir de : resíduos de serrarias, resíduos arbóreos, resíduos de construção civil (Palletes e produtos de madeira em geral)	União do Sul /MT
475902/2012	LP nº 304662/2014. LI nº 63405/2014.	Honorato Pedroso de Barros Sobrinho	Criação de peixes	Nossa Senhora do Livramento / MT
489602/2013	LP nº 304671/2014. LI nº 63415/2014.	Prefeitura Municipal de Sinop	Pavimentação e drenagem de águas pluviais	Sinop / MT
519694/2013	LP nº 304670/2014. LI nº 63414/2014.	Fernando Iberê Nascimento Junior	Pavimentação e drenagem de águas pluviais	Sorriso / MT
692401/2013	LP nº 304677/2014. LI nº 63420/2014. LO nº 308589/2014	Nilson Satio Kamitani Eireli – EPP	Serrarias com desdobramento de madeira	Sinop / MT

552231/2013	LP nº 304665/2014. LI nº 63409/2014	Waldomiro Riva	Loteamento para fins residenciais e industriais	Primavera do Leste / MT
408441/2013	LP nº 304666/2014. LI nº 63410/2014.	Prefeitura Municipal de Santo Afonso	Captação, tratamento e distribuição de água	Santo Afonso / MT
488424/2012	LP nº 304673/2014. LI nº 63417/2014. LO nº 308587/2014	Agropecuária Chapada Dos Guimarães S.A	Fabricação de rações balanceadas para animais	Paranatinga / MT
449043/2007	LP nº 304675/2014. LI nº 63418/2014	Indústria de Laticínios Marajoara do Norte Ltda	Ampliação do sistema de tratamento de efluentes.	Nova Canaã do Norte / MT
703967/2013	LP nº 304668/2014. LI nº 63412/2014. LO nº 308583/2014	Vitória Perfilados de Aço Ltda – EPP	Fabricação de outros produtos e metal não especificados anteriormente.	Sinop / MT
156/2013	LP nº 304667/2014. LI nº 63411/2014. LO nº 308582/2014	Flávio Augusto Pilau e Outro	PA – Posto de abastecimento de combustíveis	Tesouro / MT
321813/2013	LP nº 304672/2014. LI nº 63416/2014. LO nº 308586/2014	Pedriani Transportes e Logística Ltda	PA Posto de abastecimento de combustíveis	Rondonópolis / MT
548699/2013	LP nº 304661/2014. LI nº 63404/2014	Prefeitura Municipal de Lucas Do Rio Verde	Estação de Transferência de Resíduos (transbordo) e Usina Triagem (classificação) de resíduos recicláveis	Lucas do Rio Verde / MT

JOSÉ ESTEVES DE LACERDA FILHO
Secretário de Estado do Meio Ambiente
SEMA/MT

SEEL

SECRETARIA DE ESTADO DE ESPORTE E LAZER

EXTRATO DO 4º TERMO DE PRORROGAÇÃO EX-OFFÍCIO DE VIGÊNCIA DO CONVÊNIO Nº 146/2011/SEEL/FUNDED REFERENTE AO PROCESSO Nº 784864/2011.

PARTES: Fundo Desenvolvimento Desportivo de Mato Grosso /FUNDED-MT – CNPJ nº 01.755.662/0001-34 e a Federação Matogrossense de Futebol – CNPJ nº 03.238.698/0001-76.

OBJETO: O presente Convênio tem por objeto a prorrogação da vigência original do Convênio acima, devido o atraso ocorrido no repasse dos recursos financeiros, passando o término da vigência para 01/05/2014.

ASSINATURA: 07/02/2014

SIGNATÁRIO: Ananias Martins de Souza Filho - Secretário de Estado de Esporte e Lazer/Presidente do FUNDED.

RETIFICAÇÃO DO EXTRATO DO 10º TERMO ADITIVO SIMPLIFICADO DE PRORROGAÇÃO DE VIGÊNCIA AO CONVÊNIO Nº 022/2009/SEEL/FUNDED.ref.aoprocessonº 444757/2009.Publicado no Diário Oficial do dia 05 de fevereiro de 2014, página 05.

Onde se Lê: Convênio nº 010/2009.

Leia-se: Convênio nº 022/2009.

SETPU

SECRETARIA DE ESTADO DE TRANSPORTE E PAVIMENTAÇÃO URBANA

SECRETARIA DE ESTADO DE TRANSPORTE E PAVIMENTAÇÃO URBANA
SECRETARIA EXECUTIVA DO NÚCLEO, TRÂNSITO, TRANSPORTE E CIDADES
CONCORRÊNCIA PÚBLICA Nº 073/2013.

RESULTADO

A Secretaria de Estado de Transporte e Pavimentação Urbana, através da Assessoria Técnica de Licitação/Comissão de Licitação, torna público que, sagrou-se vencedora da licitação a empresa ECOPLAN ENGENHARIA LTDA, para Elaboração de Estudos Ambientais, Supervisão e Gerenciamento Ambiental da Rodovia BR-174, objeto do Termo de Compromisso assinado entre o Governo do Estado de Mato Grosso e o DNIT, para implantação e pavimentação dessa Rodovia, no segmento Castanheira – Colniza-MT, com extensão de 272,7 Km.

Cuiabá, 12 de fevereiro de 2014.

Eduardo Tomio Iwashita

Assessor Técnico de Licitações

VISTO:

Cinésio Nunes de Oliveira

Secretário de Estado de Transporte e Pavimentação Urbana

EXTRATO DO DÉCIMO SÉTIMO TERMO DE PRORROGAÇÃO DE VIGÊNCIA AO CONVÊNIO Nº. 132/08

PROCESSO: 31.843-4/08

FUNDAMENTO: Este Termo decorre da autorização constante do processo nº. 31.843-4/08, com base na memória de cálculo dos dias de atraso na liberação das parcelas (Prorrogação "de ofício"), previstas na Cláusula Sexta do Convênio nº.044/09, firmado com o Município de Várzea Grande

PRORROGAÇÃO DA VIGÊNCIA: A vigência deste Convênio fica prorrogada por 120 (Cento e Vinte) dias, passando a ser contada da data de sua assinatura até 12 de Julho de 2014.

RATIFICAÇÃO: Em todo no mais ficam perfeitamente ratificadas as demais disposições do Convênio nº.132/08, ao qual se integra este termo.

VALIDADE: Este termo terá validade na data de sua assinatura.

CONVENIENTES: SECRETARIA DE ESTADO DE TRANSPORTE E PAVIMENTAÇÃO URBANA MUNICÍPIO DE VÁRZEA GRANDE

EXTRATO DO TERMO DE COOPERAÇÃO TÉCNICA Nº. 047/14

PROCESSO: 66.284-3/14

OBJETO: O presente Termo tem por objeto o estabelecimento de Cooperação Técnica e Parceria entre as partes, visando a Conservação Rodoviária da Malha Não Pavimentada, obedecendo à relação de rodovias constante do Projeto Básico, que faz parte integrante deste Termo, independentemente de transcrição.

OBRIGAÇÕES DAS PARTES

2.1 – OBRIGAÇÕES DA SETPU

2.1.1. Fornecer ao Município, a quantidade de 50.000 (Cinquenta Mil) litros de óleo combustível (Diesel), objetivando a conservação de rodovias localizadas no Município, conforme relação constante no projeto.

2.2 – OBRIGAÇÕES DO MUNICÍPIO

2.2.1. Para cumprimento do presente Termo, caberá ao Município a responsabilidade de execução dos serviços de Conservação de Rodovias Não Pavimentadas, relacionados no Projeto Básico, arcando com outros custos operacionais e administrativos de utilização de suas máquinas e operadores;

VIGÊNCIA: O prazo de vigência deste instrumento é de 180 (Cento e Oitenta) dias, contados a partir da data de sua assinatura.

CONVENIENTES: SECRETARIO DE ESTADO DE TRANSPORTE E PAVIMENTAÇÃO URBANA

MUNICÍPIO DE GAÚCHA DO NORTE

EXTRATO DO TERMO DE COOPERAÇÃO TÉCNICA Nº. 046/14

PROCESSO: 05.392-2/14

OBJETO: O presente Termo tem por objeto o estabelecimento de Cooperação Técnica e Parceria entre as partes, visando a Conservação Rodoviária da Malha Não Pavimentada, obedecendo à relação de rodovias constante do Projeto Básico, que faz parte integrante deste Termo, independentemente de transcrição.

OBRIGAÇÕES DAS PARTES

2.1 – OBRIGAÇÕES DA SETPU

2.1.1. Fornecer ao Município, a quantidade de 40.000 (Quarenta Mil) litros de óleo combustível (Diesel), objetivando a conservação de rodovias localizadas no Município, conforme relação constante no projeto.

2.2 – OBRIGAÇÕES DO MUNICÍPIO

2.2.1. Para cumprimento do presente Termo, caberá ao Município a responsabilidade de execução dos serviços de Conservação de Rodovias Não Pavimentadas, relacionados no Projeto Básico, arcando com outros custos operacionais e administrativos de utilização de suas máquinas e operadores;

VIGÊNCIA: O prazo de vigência deste instrumento é de 180 (Cento e Oitenta) dias, contados a partir da data de sua assinatura.

CONVENIENTES: SECRETARIO DE ESTADO DE TRANSPORTE E PAVIMENTAÇÃO URBANA

MUNICÍPIO DE VILA RICA

EXTRATO DO TERMO DE COOPERAÇÃO TÉCNICA Nº. 048/14

PROCESSO: 07.023-7/14

OBJETO: O presente Termo tem por objeto o estabelecimento de Cooperação Técnica e Parceria entre as partes, visando a Conservação Rodoviária da Malha Não Pavimentada, obedecendo à relação de rodovias constante do Projeto Básico, que faz parte integrante deste Termo, independentemente de transcrição.

OBRIGAÇÕES DAS PARTES

2.1 – OBRIGAÇÕES DA SETPU

2.1.1. Fornecer ao Município, a quantidade de 40.000 (Quarenta Mil) litros de óleo combustível (Diesel), objetivando a conservação de rodovias localizadas no Município, conforme relação constante no projeto.

2.2 – OBRIGAÇÕES DO MUNICÍPIO

2.2.1. Para cumprimento do presente Termo, caberá ao Município a responsabilidade de execução dos serviços de Conservação de Rodovias Não Pavimentadas, relacionados no Projeto Básico, arcando com outros custos operacionais e administrativos de utilização de suas máquinas e operadores;

VIGÊNCIA: O prazo de vigência deste instrumento é de 180 (Cento e Oitenta) dias, contados a partir da data de sua assinatura.

CONVENIENTES: SECRETARIO DE ESTADO DE TRANSPORTE E PAVIMENTAÇÃO URBANA

MUNICÍPIO DE PORTO DOS GAÚCHOS

Extrato do Instrumento Contratual Nº 049/2014/00/00 - SETPU

Processo nº 260723/2013-SETPU

Modalidade: Concorrência Pública nº 041/2013

Objeto do Contrato: Manutenção de Rodovias Estaduais Não Pavimentadas em varias Rodovias das Regiões 10-A e 10-B, nos Municípios de Arenópolis, Denise, Nova Marilândia, Nova Olimpia, Santo Afonso, Tangara da Serra, Alto Paraguai, Campo Novo do Parecis, Diamantino, Nova Maringá, Nortelândia, São José do Povo e Sapezal com extensão de 1.559,40 Km.

Prazo: 360 (trezentos e sessenta) dias consecutivos.

Valor: R\$ 6.543.036,00 (seis milhões quinhentos e quarenta e três mil e trinta e seis reais).

Dotação: 25.101.0001.26.782.338.2151.9900.3390000000.131.1.1 empenhado conforme NENº 2511.0001.14.000099-0, no valor de R\$ 1.100.000,00 (um milhão e cem mil reais)

PARTES: MC TERRAPLANAGEM TRANSPORTES E SERVIÇOS LTDA - ME e a SECRETARIA DE ESTADO DE TRANSPORTE E PAVIMENTAÇÃO URBANA

PORTARIA/SETPU/029/2014

O SECRETÁRIO DE ESTADO DE TRANSPORTE E PAVIMENTAÇÃO URBANA, no uso de suas atribuições legais,

RESOLVE:

APROVAR, o BOLETIM DE PREÇOS DE OBRAS RODOVIÁRIAS-NOVEMBRO/2013, cujos preços unitários foram reajustados utilizando-se os Índices para Reajustamento de Obras Rodoviárias adotados e divulgados pelo Departamento Nacional de Infraestrutura de Transporte-DNIT, aplicados aos custos unitários do BOLETIM DE PREÇOS DE OBRAS RODOVIÁRIAS-setembro/2012. Fica mantido os encargos sociais em 126,82% e BDI em 26,70% conforme determina a Portaria nº 545/DNIT de 11 de junho de 2012.

Retroagir para o dia: 01 / 02 / 2014

CUMPRASE

SECRETARIA DE ESTADO DE TRANSPORTE E PAVIMENTAÇÃO URBANA, em Cuiabá-MT, 12 de fevereiro de 2.014.

SEDUC

SECRETARIA DE ESTADO DE EDUCAÇÃO

EXTRATO DE TERMO DE CONTRATO Nº 147/2013

Origem: Adesão por Carona a Ata de Registro de Preços nº 97/2012 do Pregão Eletrônico Nº 04/2012/FNDE/MEC – TR nº 771/2013/SEDUC.

Contratante: Secretaria de Estado de Educação – SEDUC.

Contratada: MARIA LUIZA INDÚSTRIA E COMÉRCIO LTDA.

Objeto: Aquisição e distribuição de mobiliário para atender as escolas da Rede Estadual de Ensino a serem entregues no Estado de Mato Grosso

Valor: R\$ 109.962,79 (cento e nove mil novecentos sessenta e dois reais e setenta e nove centavos).

Prazo de Vigência: 120 (cento e vinte) dias, tendo validade e eficácia legal após a publicação de seu extrato no Diário Oficial do Estado.

Cuiabá/MT, 27 de dezembro de 2013.

ROSA NEIDE SANDES DE ALMEIDA

Secretária de Estado de Educação

EXTRATO DO 1º TERMO ADITIVO DE PRAZO DE VIGÊNCIA AO CONTRATO Nº 050/2013

Origem: Pregão N.º 002/2013/SEDUC – TR 22/2013.

Contratante: Secretaria de Estado de Educação – SEDUC.

Contratada: LAICE DA SILVA PEREIRA – ME.

Objeto: Aditar a Cláusula Nona – Da Vigência.

Prazo de Vigência: Fica prorrogado o prazo de vigência do Contrato por mais 180 (cento e oitenta) dias, com Início em 01/01/2014 e seu Término em 29/06/2014.

Fundamento: Parecer Jurídico nº 1658/2013/UAS/SEDUC/MT/AD53 e Art. 57, parágrafo 1º - Inciso VI da Lei nº 8.666/93 e suas alterações.

Cuiabá/MT, 02 de Janeiro de 2014.

ROSA NEIDE SANDES DE ALMEIDA

Secretaria de Estado de Educação

EXTRATO DE RATIFICAÇÃO DE DISPENSA DE LICITAÇÃO Nº. 032/2013.

Partes: Secretaria de Estado de Educação – SEDUC.

STELMAT Teleinformática Ltda

Processo nº: 702098/2013

Termo de Referência: 764/2013

Parecer Jurídico: 1660/2013/UAS/SEDUC/MT/AD66

Objeto: Contratação de empresa especializada para fornecimento de material para atender a Central Telefônica da SEDUC (sede).

Fundamento Legal: Artigos, 24 - inciso IV da Lei nº. 8.666/93 e suas alterações.

Valor Global: R\$ 141.314,94 (cento e quarenta e um mil trezentos e catorze reais e noventa e quatro centavos).

Dotação Orçamentária: 14101.0001.13.042951-2 e 14101.0001.13.042984-9

Elemento de Despesa: 30 e 52

Ratifico a presente Dispensa de Licitação nos termos do artigo 24, inciso IV da Lei 8.666/93 e demais dispositivos legais - Cuiabá/MT, 12 de Fevereiro de 2014.

Rosa Neide Sandes de Almeida

Secretária de Estado de Educação

PORTARIA Nº. 051/2014/GS/SEDUC/MT

A Secretária de Estado de Educação no uso de suas atribuições legais e com base nos princípios da Gestão Democrática emanados da Constituição da República Federativa do Brasil de 1988, da Lei Federal nº 9.394/1996 – LDB, da Lei Complementar nº 49/1998, da Lei Complementar nº 50/1998, da Lei Estadual nº 7.040/1998, com suas alterações e do Decreto Federal nº 6.094/2007.

RESOLVE:

Art. 1º - Ratificar a Decisão da Comissão Eleitoral Estadual-CEE/MT-DC.013/2013, que anulou a eleição para a escolha de diretor no dia 10/12/2013, e determinar a reabertura do processo eleitoral para a escolha de Diretor da Escola Creche da Rede Pública Estadual, Maria Eunice Duarte de Barros, para o biênio 2014/2015, com base na Portaria nº 400/2013.

Art. 2º - Para o novo pleito fica definida a data de 14 de fevereiro de 2014, no período das 7h às 17h.

Art. 3º - Determinar os servidores da Secretaria de Estado de Educação e membros da Comissão Estadual Eleitoral, abaixo nominados, para acompanhar o processo de votação:

- a) Marlene Maria Vasconcelos Silva
- b) Sebastião Soares da Silva
- c) Neila Maria Botelho do Prado

Art. 4º - Esta Portaria entra em vigor na data de sua publicação, revogando-se as disposições em contrário.

Cuiabá, 7 de fevereiro de 2014

ROSA NEIDE SANDES DE ALMEIDA
Secretária de Estado de Educação

SES

SECRETARIA DE ESTADO DE SAÚDE

EDITAL 0001/2014

PROCESSO SELETIVO PARA O PREENCHIMENTO DE VAGAS NOS PROGRAMAS DE RESIDÊNCIA MÉDICA DAS UNIDADES DA SECRETARIA DE ESTADO DE SAÚDE DE MATO GROSSO E ASSOCIAÇÃO CONGREGAÇÃO SANTA CATARINA / HOSPITAL SÃO LUIZ DE CÁCERES-MT PARA O ANO DE 2014

O Núcleo de Residência na Área da Saúde da Secretaria de Estado de Saúde de Mato Grosso (SES-MT) instituído pela Portaria Nº 219/2012/GBSES, o Hospital Estadual Lousite Ferreira da Silva (Hospital Metropolitano de Várzea Grande), o Hospital Regional Dr. Antonio Fontes (Hospital Regional de Cáceres), o Centro Integrado de Atenção Psicossocial (CIAPS) Hospital Aduauto Botelho, e a Associação Congregação Santa Catarina – Hospital São Luiz (Cáceres), tornam público, através deste edital, a abertura de inscrições para o Processo Seletivo de Residência Médica do ano de 2014, para preenchimento de 19 vagas ofertadas nos Programas de Residência Médica credenciados pela Comissão Nacional de Residência Médica/Ministério da Educação (CNRM/MEC) e desenvolvidos em Unidades da Secretaria de Estado de Saúde de Mato Grosso e da Associação Congregação Santa Catarina (Mato Grosso), mediante as condições estabelecidas neste edital. Serão oferecidas as seguintes vagas nos respectivos programas de residência médica (Quadros 1, 2, 3 e 4):

1) Nas especialidades com acesso direto: CIRURGIA GERAL, CLÍNICA MÉDICA, MEDICINA DE FAMÍLIA E COMUNIDADE, OBSTETRÍCIA/GINECOLOGIA, PSIQUIATRIA, PEDIATRIA, ORTOPEDIA/TRAUMATOLOGIA e ANESTESIOLOGIA.

2) Na subespecialidade com pré-requisito em programa de CLÍNICA MÉDICA, CIRURGIA GERAL ou ANESTESIOLOGIA: MEDICINA INTENSIVA.

VAGAS POR PROGRAMA DE RESIDÊNCIA E POR INSTITUIÇÃO

QUADRO 1- PROGRAMA DE RESIDÊNCIA MÉDICA – HOSPITAL REGIONAL DE CÁCERES DR. ANTONIO FONTES.

ESPECIALIDADES E SUBESPECIALIDADES	Nº DE VAGAS OFERTADAS	Nº DE VAGAS ADICIONAIS DEPENDENTES DE DESISTÊNCIA (*)	DURAÇÃO DO PROGRAMA
Cirurgia Geral	01	01*	02 anos
Ginecologia e Obstetrícia	02	00	03 anos
Pediatria	02	00	02 anos

QUADRO 2- PROGRAMA DE RESIDÊNCIA MÉDICA – HOSPITAL ESTADUAL LOUSITE FERREIRA DA SILVA (HOSPITAL METROPOLITANO DE VÁRZEA GRANDE-MT).

ESPECIALIDADES E SUBESPECIALIDADES	Nº DE VAGAS OFERTADAS	Nº DE VAGAS ADICIONAIS DEPENDENTES DE DESISTÊNCIA (*)	DURAÇÃO DO PROGRAMA
Cirurgia Geral	02	00	02 anos
Clínica Médica	02	00	02 anos
Medicina da Família e Comunidade	04	00	02 anos
Medicina Intensiva	02	00	02 anos
Ortopedia e Traumatologia	02	00	03 anos

QUADRO 3- PROGRAMA DE RESIDÊNCIA MÉDICA - CENTRO INTEGRADO DE ATENÇÃO PSICOSSOCIAL (CIAPS) - HOSPITAL ADAUTO BOTELHO.

ESPECIALIDADES E SUBESPECIALIDADES	Nº DE VAGAS OFERTADAS	Nº DE VAGAS ADICIONAIS DEPENDENTES DE DESISTÊNCIA (*)	DURAÇÃO DO PROGRAMA
Psiquiatria	01	00	03 anos

QUADRO 4 - PROGRAMA DE RESIDÊNCIA MÉDICA – ASSOCIAÇÃO CONGREGAÇÃO SANTA CATARINA – HOSPITAL SÃO LUIZ (CÁCERES).

ESPECIALIDADES E SUBESPECIALIDADES	Nº DE VAGAS OFERTADAS	Nº DE VAGAS ADICIONAIS DEPENDENTES DE DESISTÊNCIA (*)	DURAÇÃO DO PROGRAMA
Anestesiologia	01	00	03 anos

*Vaga que se encontra deduzida de aluno aprovado em concurso anterior em exercício de Serviço Militar Obrigatório. Em caso de desistência do aluno, candidatos excedentes serão chamados para preenchimento dessa vaga.

1. DAS DISPOSIÇÕES GERAIS SOBRE A INSCRIÇÃO PARA A SELEÇÃO

- Antes de efetuar a inscrição, o candidato deverá conhecer o edital e certificar-se de que preenche todos os requisitos exigidos. No momento da inscrição, o candidato deverá optar pela especialidade ou subespecialidade e unidade de saúde. Uma vez efetuada a inscrição, não será permitida, em hipótese alguma, sua alteração.
- Os candidatos deverão inscrever-se em apenas uma especialidade médica ou subespecialidade.
- Não poderão se inscrever em programa de residência médica, os candidatos que já concluíram residência médica nas mesmas especialidades ou subespecialidades em anos anteriores.
- No ato da inscrição, o candidato assume o conteúdo e a aceitação das cláusulas deste edital.
- A inscrição e aprovação no processo seletivo não garantem a efetivação da matrícula do candidato no Programa de Residência Médica pretendido, a qual fica condicionada à apresentação do Registro no Conselho Regional de Medicina do Estado de Mato Grosso e dos documentos necessários para a MATRÍCULA.
- O candidato que necessitar de atendimento especial para a realização da prova deverá indicar, no ato de inscrição, os recursos especiais necessários e, ainda, entregar laudo médico (original ou cópia autenticada) na ESCOLA DE SAÚDE PÚBLICA DO ESTADO DE MATO GROSSO - Núcleo de Residência na Área da Saúde da Secretaria de Estado de Saúde de Mato Grosso (SES-MT) - endereço: Av. Aduauto Botelho 552, bairro CoopHEMA, Cuiabá-MT, até a data de 17/02/2014, que justifique o atendimento especial solicitado. A solicitação de condições especiais será atendida segundo os critérios de viabilidade e de razoabilidade.
- A candidata que tiver necessidade de amamentar durante a realização das provas, além de solicitar o atendimento especial para tal fim, deverá encaminhar a cópia da certidão de nascimento da criança, e deverá levar um acompanhante, que ficará em sala reservada para essa finalidade e que será responsável pela guarda da criança. A organização do processo seletivo não disponibilizará acompanhante para a guarda da criança.
- A relação das inscrições deferidas, assim como dos candidatos que tiverem o seu atendimento especial deferido e confirmação do local, data e horário de realização da prova objetiva, será divulgada por via eletrônica em www.saude.mt.gov.br, e por meio de listagem que será fixada em murais no Hospital Estadual Lousite Ferreira da Silva (Hospital Metropolitano de Várzea Grande) - AV DOM ORLANDO CHAVES S/N, BAIRRO CRISTO REI, VÁRZEA GRANDE-MT (mural da diretoria do hospital); e na Escola de Saúde Pública de Mato Grosso (ESP-MT) – RUA ADAUTO BOTELHO 552, BAIRRO COOPHEMA, CUIABÁ-MT.
- Critérios para utilização da pontuação adicional de 10% nos processos seletivos para ingresso nos programas de residência médica em 2014:
 - Os médicos em curso no PROVAB poderão requerer pontuação adicional nos processos seletivos de ingresso aos Programas de Residência Médica para o ano de 2014, a qual fazem jus, segundo Resolução CNRM 03/2011, no ato de sua inscrição.
 - Para fins de inscrição no processo seletivo, os médicos deverão apresentar declaração emitida pela SGTES/MS de que estão participando do programa. No caso de processos seletivos que já tenham encerrado a inscrição, a declaração deverá ser apresentada na primeira etapa da seleção.
 - Serão considerados aptos para utilizar a pontuação máxima final de 10% todos os médicos que confirmarem início de atuação no PROVAB até 30/03/2013, por meio da documentação emitida pela SGTES/MS.
 - Os interessados participarão em livre disputa por vagas em processos seletivos, em todo o território nacional.
 - A pontuação a ser acrescida à pontuação total terá por base planilha da SGTES/MS, publicada no ano de 2013, contendo a nota de aproveitamento dos médicos em curso no PROVAB, na eventualidade do candidato fazer jus a tal.

2. DAS INSCRIÇÕES NO PROCESSO SELETIVO

- Não será cobrada taxa de inscrição.
- As inscrições serão efetuadas no setor de direção (administrativo), do Hospital Estadual Lousite Ferreira da Silva (Hospital Metropolitano de Várzea Grande) - AV DOM ORLANDO CHAVES S/N, BAIRRO CRISTO REI, VÁRZEA GRANDE-MT, do dia 13/02/2014 ao dia 17/02/2014 (nos dias úteis) das 09h00min às 11h30min e das 14h00min às 17h00min horas.
- Para fins de inscrição no processo seletivo o candidato deverá obrigatoriamente portar (apresentar) documento oficial (original ou cópia autenticada em cartório), como: Carteira e/ou Cédulas de Identidade expedidas pelas Secretarias de Segurança Pública, pelas Forças Armadas, pela Polícia Militar, pelo Ministério das Relações Exteriores; Cédula de Identidade fornecidas por Órgãos ou Conselhos de Classe que, por força de Lei Federal valem como documento de identidade, como por exemplo, as do CRM; Certificado de Reservista; Passaporte; Carteira de Trabalho e Previdência Social, bem como Carteira Nacional de Habilitação (com fotografia na forma da Lei nº 9.503/97); o documento apresentado deverá estar em perfeitas condições, de forma a permitir a identificação do candidato com clareza.
- O candidato deverá obrigatoriamente entregar no ato de sua inscrição*:
 - Curriculum Vitae documentado ENCADERNADO EM ESPIRAL: Na elaboração do currículo o candidato deverá apresentá-lo na sequência dos itens exigidos nos Quadros 3 ou 4, conforme o caso (candidato a vaga de acesso direto ou candidato a vaga em subespecialidade), deste edital. Anexar APENAS cópias autenticadas em cartório dos comprovantes dos itens exigidos que devem ser apresentados na ordem descrita. Nenhum outro documento do currículo será aceito após o ato da entrega.
 - Declaração da Coordenação do Curso de Medicina (original ou cópia autenticada em cartório) comprovando que o candidato concluiu o curso de Medicina em instituição devidamente reconhecida pelo MEC, e que completará o curso antes de 1º de março de 2014; ou cópia autenticada em cartório do diploma de médico; ou cópia autenticada em cartório da carteira do Conselho Regional de Medicina,
 - Histórico Escolar da graduação em MEDICINA (cópia autenticada em cartório ou original);
 - Para os programas com pré-requisito, deverá ser apresentado o certificado (cópia autenticada em cartório) ou declaração de conclusão da residência (original ou cópia autenticada em cartório) na área do pré-requisito, constando data do início e término, número e data do parecer de credenciamento pela CNRM.

- Para a matrícula, os médicos estrangeiros ou brasileiros que fizeram graduação no exterior deverão ter apresentados cópia autenticada em cartório do comprovante de revalidação do diploma de acordo com a legislação vigente até o dia da matrícula, assim como cópia autenticada em cartório do comprovante do registro em Conselho Regional de Medicina do território brasileiro.
- Comprovante do PROVAB, fornecido pela SGTES, conforme Resolução CNRM nº 03/2011.

* Os documentos apresentados não serão devolvidos, nem serão fornecidas cópias desses títulos. Não serão aceitos documentos ilegíveis.

- Os candidatos residentes fora da Grande Cuiabá poderão solicitar inscrição mediante Procuração específica devidamente registrada em Cartório. Esta deverá ser feita por procurador, mediante apresentação do documento de identidade original do procurador e de procuração simples do interessado, acompanhada de cópia legível do documento de identidade do candidato, assim como dos demais documentos necessários à inscrição.
- Serão de inteira responsabilidade do candidato as informações prestadas por seu procurador no ato de entrega dos documentos, arcando o candidato com as consequências de eventuais erros de seu representante.
- O deferimento da inscrição dependerá da apresentação integral dos documentos solicitados.
- A relação das inscrições deferidas será divulgada por meio de listagem que será publicada em Diário Oficial e fixada em murais no Hospital Estadual Lousite Ferreira da Silva (Hospital Metropolitano de Várzea Grande) - AV DOM ORLANDO CHAVES S/N, BAIRRO CRISTO REI, VÁRZEA GRANDE-MT (mural da diretoria do hospital); e na Escola de Saúde Pública de Mato Grosso (ESP-MT), juntamente do local e confirmação da data e horário de realização da prova objetiva.
- Os candidatos com inscrições indeferidas poderão recorrer mediante processo individual da decisão da Comissão do Processo Seletivo até 20/02/2014. O resultado do recurso será divulgado pela Comissão no dia 21/02/2014.

3. DAS FASES DO PROCESSO SELETIVO

As fases do processo seletivo e seus respectivos caracteres e pesos estão descritos conforme o quadro a seguir:

Especialidades de Acesso Direto:

Prova / tipo	Nº de questões	Caráter	Peso
Objetiva*	50	Eliminatório e Classificatório	09
Avaliação de Currículo (Títulos)	---	Classificatório	01

* A Prova teórica de conhecimentos gerais em medicina que constará de 50 questões de múltipla escolha abrangendo conhecimentos gerais das cinco áreas básicas da medicina: Clínica Médica (10 questões), Clínica Cirúrgica (10 questões), Ginecologia e Obstetrícia (10 questões), Pediatria (10 questões) e Medicina Preventiva e Social (10 questões).

Subespecialidade com pré-requisito em CLÍNICA MÉDICA, CIRURGIA GERAL ou ANESTESIOLOGIA

Prova / tipo	Nº de questões	Caráter	Peso
Objetiva **	20	Eliminatório e Classificatório	09
Avaliação de Currículo (Títulos)	---	Classificatório	01

** A Prova teórica de conhecimentos específicos nas áreas do pré-requisito da especialidade: Clínica Médica (10 questões), Clínica Cirúrgica /Anestesiologia (10 questões).

- As provas objetivas terão a duração de 4 horas e serão realizadas na data de 23/02/2014, no período da manhã.
- O local de realização da prova estará aberto a partir das 08h00min (horário local). Somente será admitido à sala de provas o candidato que chegar até as 08h30min (horário local) e que estiver portando documento oficial, como: Carteiras e/ou Cédulas de Identidade expedidas pelas Secretarias de Segurança Pública, pelas Forças Armadas, pela Polícia Militar, pelo Ministério das Relações Exteriores; Cédula de Identidade para Estrangeiros; Cédulas de Identidade fornecidas por Órgãos ou Conselhos de Classe que, por força de Lei Federal valem como documento de identidade, como por exemplo, as do CRM; Certificado de Reservista; Passaporte; Carteira de Trabalho e Previdência Social, bem como Carteira Nacional de Habilitação (com fotografia na forma da Lei nº 9.503/97); o documento apresentado deverá estar em perfeitas condições, de forma a permitir a identificação do candidato com clareza.
- Todos os candidatos deverão devolver, obrigatoriamente, o caderno de questões na saída junto com o gabarito de resposta da prova, ambos devidamente identificados, para comprovação da presença do candidato e viabilização da correção da prova.
- A divulgação do gabarito será no dia 24.02.2014, por via eletrônica em www.saude.mt.gov.br, e por meio de listagem que será fixada em murais no Hospital Estadual Lousite Ferreira da Silva (Hospital Metropolitano de Várzea Grande) - AV DOM ORLANDO CHAVES S/N, BAIRRO CRISTO REI, VÁRZEA GRANDE-MT (mural da diretoria do hospital); e na Escola de Saúde Pública de Mato Grosso (ESP-MT) – RUA ADAUTO BOTELHO 552, BAIRRO COOPHEMA, CUIABÁ-MT.
- A classificação desta fase (prova objetiva) será divulgada em ordem decrescente, por via eletrônica em www.saude.mt.gov.br, e por meio de listagem que será fixada em murais no Hospital Estadual Lousite Ferreira da Silva (Hospital Metropolitano de Várzea Grande) - AV DOM ORLANDO CHAVES S/N, BAIRRO CRISTO REI, VÁRZEA GRANDE-MT (mural da diretoria do hospital); e na Escola de Saúde Pública de Mato Grosso (ESP-MT) – RUA ADAUTO BOTELHO 552, BAIRRO COOPHEMA, CUIABÁ-MT no dia 27/02/2014.
- O candidato deverá, obrigatoriamente, verificar o local e horário de realização da prova, por meio de busca individual.
- Serão de responsabilidade exclusiva do candidato a identificação correta de seu local de realização da prova e o comparecimento no horário determinado.
- A análise curricular será realizada em ordem decrescente de classificação do resultado da primeira fase (prova objetiva), até 3 (três) vezes o número de vagas oferecido. Em caso de falta de matrícula ou desistência, a comissão analisará outros currículos, obedecendo à ordem de classificação.
- Análise de currículo: Dias 08 e 09 /03/2014 a partir das 08h00min. O peso desta etapa será 01 (um) na classificação final. Não é necessária a presença do candidato durante análise curricular.
- Critérios para avaliação do curriculum vitae para os candidatos das especialidades com acesso direto – Peso 1: A banca examinadora analisará os curriculum vitae com base nos critérios e pontuações apresentados no Quadro 3.
- Critérios para avaliação do curriculum vitae para os candidatos nas especialidades com pré-requisitos e sub-especialidades – Peso 1: A banca examinadora analisará o curriculum vitae com base nos critérios e pontuações apresentados no Quadro 4.
- Caberá recurso para vista da prova e em relação ao resultado da mesma somente por escrito e em processo individual. Em caso de arguição de ilegalidade quanto ao cumprimento das normalidades estabelecidas neste Edital. Os recursos deverão ser dirigidos à Comissão do Processo Seletivo Residência Médica 2014, na ESCOLA DE SAÚDE PÚBLICA DO ESTADO DE MATO GROSSO - Núcleo de Residência na Área da Saúde da Secretaria de Estado de Saúde de Mato Grosso (SES-MT), em até 24 horas após a divulgação dos resultados da referida fase (objetiva ou análise curricular) e entregues, em envelope lacrado devidamente identificado. No local reservado ao destinatário deverá conter a seguinte identificação: "Processo Seletivo Programa de Residência Médica da SES-MT - 2014, referente ao Edital nº 01/2014-RECURSO".

QUADRO 3 – ANÁLISE CURRICULAR

Para as especialidades com ACESSO DIRETO

1: APROVEITAMENTO CURRICULAR	Máximo: 3,0 pontos	PONTOS
Considere o número de disciplinas do histórico escolar e escolha a alternativa que melhor descreva o aproveitamento		
1a) Aproveitamento igual ou superior a 90% em metade ou mais disciplinas.		3,0
1b) Aproveitamento igual ou superior a 90% em metade ou mais disciplinas		2,0
1.c) Aproveitamento igual ou superior a 70% em metade ou mais disciplinas		1,0
2. ESTÁGIO EXTRA-CURRICULARES	Máximo: 1,5 pontos	PONTOS
Estágios extracurriculares práticos *, realizados em instituições de saúde, incluindo suporte propedêutico, com os seguintes critérios.		1,5
• Instituição que tenha Residência Médica		
• Duração de 1(um) semestre letivo ou mais e carga horária mínima de 180h		
3. MONITORIAS	Máximo: 1,5 pontos	PONTOS
Monitoria de disciplina dada grade curricular * com certificado da instituição de ensino ou do docente responsável pela disciplina, com detalhamento de tempo (semestres); atribui-se 50% da pontuação por semestre acadêmico cumprido.		0,75
4. ATIVIDADES DE PESQUISA, INICIAÇÃO CIENTÍFICA, LIGAS ACADÊMICAS E CURSOS RECONHECIDOS PELA COMISSÃO NACIONAL DE ACREDITAÇÃO	Máximo: 2,0 pontos	PONTOS
Pontuação acumulada em um máximo de 2 vezes para os itens b a g		
Pontuação única para os itens a e h		
4a) Participação em grupos de pesquisa regulares da instituição de ensino*, incluindo bolsas de iniciação científica, com os seguintes critérios:		1,0
a. Duração mínima de 1 ano ou 2 semestres		
b. Comprovação por declaração de reconhecido orientador de grupo de pesquisa da instituição.		
4b) Publicações em anais de congresso		0,2
4c) Publicações em revistas nacionais		0,6
4d) Publicações em revistas internacionais.		0,8
4e) Participação em congressos, simpósios ou seminários como apresentador de pôster		0,2
4f) Participação em congressos, simpósios ou seminários como apresentador de tema livre		0,4
4g) Participação como membro de ligas acadêmicas ou jornadas acadêmicas		0,2
4h) Participação em cursos de extensão ou extracurriculares na área de saúde com CH mínima de 20 horas		0,4
5. CONHECIMENTOS DE LÍNGUA ESTRANGEIRA	Máximo: 2,0 pontos	PONTOS
5.1) LÍNGUA INGLESA: fluência oral e escrita, comprovada com testes reconhecidos (Michigan Cambridge, TOEFL, e similares		2,0
5. 1a) LÍNGUA INGLESA Estudos em nível avançado(certificados de conclusão de curso)		1,5
5. 1b) LÍNGUA INGLESA Estudos em nível intermediário(certificados de curso)		1,0
5. 1c) LÍNGUA INGLESA Estudos em nível básico(certificados de curso)		0,5
5. b) OUTRAS LÍNGUAS: conhecimento intermediário comprovado (certificados de curso)		0,5
5. b 1) Serão aceitas nesta categoria as línguas: Espanhol, Francês e Alemão		

QUADRO 4 – ANÁLISE CURRICULAR
Para a subespecialidade com PRÉ-REQUISITO

1: APROVEITAMENTO NO PRÉ REQUISITO	Máximo: 3,0 pontos	PONTOS
Considere a média aritmética das notas obtidas nas avaliações durante o Programa de Residência Médica (PRM)		
1) Aproveitamento igual ou superior a 90% ou conceito A		3,0
1b) Aproveitamento igual ou superior a 80% ou conceito B		2,0
1.c) Aproveitamento igual ou superior a 70% ou conceito C		1,0
2) ATIVIDADES DE PESQUISA, INICIAÇÃO CIENTÍFICA, LIGAS ACADÊMICAS E CURSOS RECONHECIDOS PELA COMISSÃO NACIONAL DE ACREDITAÇÃO		5,0 (máximo)

Pontuação acumulada em um máximo de 2 (duas) vezes para os itens b a g.	PONTOS
Pontuação única para os itens a e h	
2.1) DURANTE A GRADUAÇÃO	
2. 1a) Participação em grupos de pesquisa regulares da instituição de ensino*, incluindo bolsas de iniciação científica, com o seguintes critérios: a. Duração mínima de 1 ano ou 2 semestres Comprovação por declaração de reconhecido orientador de grupo de pesquisa da instituição	1,0
2.1b) Publicações em anais de congresso durante a graduação	0,2
2. 1c) Publicações em revistas nacionais durante a graduação	0,6
2. 1d) Publicações em revistas internacionais durante a graduação	0,8
2. 1e) Participação em congressos, simpósios ou seminários como apresentador de pôster durante a graduação	0,2
2.1f) Participação em congressos, simpósios ou seminários como apresentador de tema livre durante a graduação	0,4
2.1g) Participação como membro de ligas acadêmicas ou jornadas acadêmicas durante a graduação	0,2
2. 1h) Participação em cursos reconhecidos pela Comissão Nacional de Acreditação durante a graduação	0,4

2.2) DURANTE O PRÉ REQUISITO	Máximo: 3,0 pontos	PONTOS
2.2a) Participação como congressista em Congressos Nacionais da Especialidade do PRM de pré-requisito ou do PRM pretendido durante o Programa de Residência Médica		0,4
2.2b) Participação como congressista em Congressos Estaduais da Especialidade do PRM de pré-requisito ou do PRM pretendido durante o Programa de Residência Médica		0,2
2.2c) Publicações em anais de congresso durante o Programa de Residência Médica		0,4
2. 2d) Publicações em revistas nacionais durante o Programa de Residência Médica		0,6
2. 2e) Publicações em revistas internacionais durante o Programa de Residência Médica		0,8
2. 2f) Participação em congressos, simpósios ou seminários como apresentador de pôster durante o Programa de Residência Médica		0,4
2.2g) Participação em congressos, simpósios ou seminários como apresentador de tema livre durante o Programa de Residência Médica		0,8
2.2h) Participação como organizador de simpósios, seminários como apresentador de tema livre durante o Programa de Residência Médica		0,4
2. 2i) Participação em cursos reconhecidos pela Comissão Nacional de Acreditação durante o Programa de Residência Médica		0,8

3. CONHECIMENTOS DE LÍNGUA ESTRANGEIRA	Máximo: 2,0 pontos	PONTOS
3.1) LÍNGUA INGLESA: fluência oral e escrita, comprovada com testes reconhecidos (Michigan Cambridge, TOEFL, e similares)		2,0
3.1a) LÍNGUA INGLESA Estudos em nível avançado(certificados de conclusão de curso)		1,5
3. 1b) LÍNGUA INGLESA Estudos em nível intermediário(certificados de curso)		1,0
3. 1c) LÍNGUA INGLESA Estudos em nível básico(certificados de curso)		0,5
5. b) OUTRAS LÍNGUAS: conhecimento intermediário comprovado (certificados de curso)		
5. b 1) Serão aceitas nesta categoria as línguas: Espanhol, Francês e Alemão		0,5

4. DO RESULTADO FINAL E DA MATRÍCULA

- A seleção dos candidatos será classificatória, somando-se os resultados ponderados das notas nas duas etapas, e caso seja pertinente, acrescido da pontuação obtida por aproveitamento no PROVAV. O resultado final será divulgado em Diário Oficial, por via eletrônica em www.saude.mt.gov.br, e por meio de listagem que será fixada em murais no Hospital Estadual Lousite Ferreira da Silva (Hospital Metropolitano de Várzea Grande) - AV DOM ORLANDO CHAVES S/N, BAIRRO CRISTO REI, VÁRZEA GRANDE-MT (mural da diretoria do hospital); e na Escola de Saúde Pública de Mato Grosso (ESP-MT) – RUA ADAUTO BOTELHO 552, BAIRRO COOPHEMA, CUIABÁ-MT, no dia 12/03/2014, em ordem decrescente de classificação.
- Em caso de empate, será classificado na ordem de preferência:
 - Candidato mais idoso;
 - Maior nota na prova objetiva.
- O aproveitamento dos candidatos dependerá do número de vagas oferecidas em cada programa. Serão chamados inicialmente os candidatos que tiverem obtido as maiores notas no processo seletivo. Os demais classificados serão considerados excedentes e poderão ser chamados no caso de aumento das vagas propostas inicialmente, para as áreas discriminadas conforme o previsto no quadro de vagas/área, ou no caso de desistência de outros candidatos com melhor classificação.
- A matrícula será efetuada nas respectivas COREMES (COMISSÃO DE RESIDÊNCIA MÉDICA) do hospital sede do programa de residência médica onde o candidato foi aprovado, no período de 13/03/2014 a 14/03/2014, horário comercial:
 - Hospital Estadual Lousite Ferreira da Silva (Hospital Metropolitano de Várzea Grande), AV DOM ORLANDO CHAVES S/N. BAIRRO CRISTO REI. VÁRZEA GRANDE-MT.
 - Hospital Regional Dr. Antonio Fontes (Hospital Regional de Cáceres), AV GETÚLIO VARGAS 1670. BAIRRO SANTA IZABEL. CÁCERES-MT.
 - Centro Integrado de Atenção Psicossocial (CIAPS) Hospital Adauto Botelho, RUA ADAUTO BOTELHO S/N. BAIRRO COOPHEMA. CUIABÁ-MT.
 - Hospital São Luiz, PRAÇA MAJOR JOÃO CARLOS 99. CENTRO. CÁCERES-MT.
- Só será matriculado o médico que se formou em Faculdade de Medicina reconhecida pelo MEC ou com conclusão do curso até 01/03/2014, ou que tenha diploma estrangeiro legalmente revalidado no Brasil até a data da matrícula no Programa de Residência para o qual foi selecionado.
- A chamada dos candidatos excedentes, para preenchimento de vagas não ocupadas, será feita via fax, correio, telefone ou internet, a partir do dia 14/03/2014.
- Nos termos dos itens acima se procederá às convocações, sucessiva e ininterruptamente até o preenchimento de todas as vagas, respeitando-se o prazo legal para as matrículas.
- Os candidatos não poderão efetuar suas matrículas em mais de uma instituição e/ou programa de residência médica. Caso estejam matriculados em outro programa de outra instituição, deverão proceder ao cancelamento da matrícula naquela instituição antes de se matricularem novamente, sob pena de cancelamento das referidas matrículas.
- No ato da matrícula o candidato aprovado deverá apresentar:
 - Cópia autenticada da Carteira de Identidade e CPF;
 - Cópia autenticada do Título de eleitor com comprovante da última votação;
 - Cópia autenticada do comprovante de Reservista (obrigatório para o sexo masculino);
 - Demais documentos conforme orientação da COREME local.
- Ocorrendo convocação do candidato para o Serviço Militar ou aprovação do candidato no Programa de Valorização do Profissional de Atenção Básica (Portaria Interministerial MS/MEC Nº 2087 de 01/09/2011), será aceito o trancamento da vaga somente para o próximo ano. O número de possíveis trancamentos será no máximo o número de vagas oferecidas no edital de concurso do corrente ano.
- O prazo máximo para matrícula dos candidatos com vaga trancada do concurso anterior será no dia 14/03/2014. Após essa data serão considerados DESISTENTES.
- A data do início da residência é 17/03/2014.

5. DAS DISPOSIÇÕES GERAIS

- A Comissão do Processo Seletivo 2014 de Residência Médica da SES/MT, divulgará, quando houver necessidade, Editais e Comunicados Oficiais referentes ao Processo Seletivo. É de responsabilidade exclusiva do candidato acompanhar tais divulgações.
- Os casos omissos serão resolvidos pela Comissão do Processo Seletivo 2014 de Residência Médica da SES/MT.

CALENDÁRIO

Inscrições	13 a 17/02
Deferimento de Inscrições e divulgação do local de prova	19/02
Prova objetiva	23/02 (matutino)
Divulgação do gabarito da prova objetiva	24/02
Resultado da primeira etapa da seleção (prova objetiva)	27/02
Análise de Curricular	08 e 09/03
Resultado da Análise Curricular	10/03
Resultado final	12/03
Matrícula	13 e 14/03
Início do Programa de Residência Médica	17/03 (08:00h)

REFERÊNCIAS BIBLIOGRÁFICAS PARA A PROVA TEÓRICA

- CECIL MEDICINA. GOLDMAN L, AUSIELLO D (EDITORS). PHILADELPHIA. 23ª ED. ELSEVIER. 2009.
- TRATADO DE CLÍNICA MÉDICA. ANTÔNIO CARLOS LOPES. SÃO PAULO. 2ª ED. 3 VOL. ROCA. 2009.
- NELSON. TRATADO DE PEDIATRIA. 17. ED. 2 VOL. RICARD E. BEHRMAN, ROBERT KLIEGMAN, WALDO E. NELSON. ELSEVIER. ISBN: 8535213961. 2005.
- PEDIATRIA - DIAGNÓSTICO + TRATAMENTO. 6. ED. MURAHOVSKI, J. SÃO PAULO, SARVIER 2003. ISBN: 857378136X.
- PERINATOLOGIA - FUNDAMENTOS E PRÁTICA. 1. ED. CONCEIÇÃO AM SEGRE. SARVIER. 2002.
- VACINAS - CALENDÁRIO E PUBLICAÇÕES DO SITE DO MINISTÉRIO DA SAÚDE HTTP://PORTAL.SAUDE.GOV.BR/PORTAL/SVS/VISUALIZAR_TEXTO.CFM?IDTXT=21461.
- CARVALHO, GUIDO IVAN; SANTOS, LENIR. SISTEMA ÚNICO DE SAÚDE: COMENTÁRIOS À LEI ORGÂNICA DA SAÚDE (LEIS 8.080/90 E 8.142/90). 3ED. CAMPINAS, ED. UNICAMP, 2001.
- GUIA DE CONTROLE DA HANSENIASE. MINISTÉRIO DA SAÚDE, 2004.
- TUBERCULOSE: GUIA DE VIGILÂNCIA EPIDEMIOLÓGICA. MINISTÉRIO DA SAÚDE, 2004.
- ROUQUAYROL MARIA ZÉLIA, ALMEIDA FILHO NAOMAR, EPIDEMIOLOGIA E SAÚDE, 6A EDIÇÃO, RIO DE JANEIRO: MEDISI.
- FLETCHER, ROBERT H; FLETCHER, SUZANE W. EPIDEMIOLOGIA CLÍNICA: ELEMENTOS ESSENCIAIS, 4ª EDIÇÃO, 2006.
- CLÍNICA CIRÚRGICA DO COLÉGIO BRASILEIRO DE CIRURGIÕES. EDITOR ANDY PETROIANU. SÃO PAULO: ATHENEU, 2010.
- TRATADO DE CIRURGIA DO CBC/COORD. EDITORIAL ROBERTO SAAD JÚNIOR, ACCYOLI MOREIRA MAIA, RONALDO ANTÔNIA REIS VIANNA SALLES. SÃO PAULO: EDITORA ATHENEU, 2009.
- CIRURGIA DE EMERGÊNCIA. DARIO BIROLINI, EIVALDO MASSAZOUTYAMA, ELIANA STEINMAN. 2ª EDIÇÃO. 2011
- SOGIMIG. MANUAL PARA CONCURSOS/TEGO. 4ª EDIÇÃO. MEDSI.
- ZUGAIB. OBSTETRÍCIA. 2008. MANOLE.
- GUIAS DE MEDICINA AMBULATORIAL E HOSPITALAR. UNIFESP. ESCOLA PAULISTA DE MEDICINA. GINECOLOGIA. - NESTOR SHORMANOLE. 2005.
- BEREK NOVAK. TRATADO DE GINECOLOGIA - 12ª EDIÇÃO.
- ALSO - ADVANCED LIFE SUPPORT IN OBSTETRICS. 2010. AMERICAN ACADEMY OF FAMILY PHYSICIANS.
- WILLIAMS OBSTETRICS - GINECOLOGIA.
- WILLIAMS OBSTETRICS - OBSTETRÍCIA.
- MATTOX KL, TOWNSEND CM; BEAUCHAMP RD. SABISTON - TRATADO DE CIRURGIA - 18ª EDIÇÃO, ELSEVIER, SÃO PAULO, 2010.
- AGUILAR-NASCIMENTO JE; CAPOROSI C; SALOMAO AB. ACERTO - ACELERANDO A RECUPERAÇÃO TOTAL PÓS-OPERATÓRIA. 2. ED. EDITORA RUBIO. ANO: 2011.
- ALESSI, N.P. ET AL. (ORGS.) SAÚDE E TRABALHO NO SISTEMA ÚNICO DE SAÚDE. SÃO PAULO. HUCITEC. 1994. 167P.
- BRASIL. MINISTÉRIO DA SAÚDE. DOENÇAS RELACIONADAS AO TRABALHO. MANUAL DE PROCEDIMENTOS PARA OS SERVIÇOS DE SAÚDE. SÉRIE A: NORMAS E MANUAIS TÉCNICOS, Nº 114. BRASÍLIA, EDITORA MS. 2001. 580P. DISPONÍVEL EM: HTTP://WWW.OPAS.ORG.BR/PUBLICMO.CFM?CODIGO=48.
- DUNCAN, BRUCE B. ET AL. MEDICINA AMBULATORIAL: CONDUTAS CLÍNICAS EM ATENÇÃO PRIMÁRIA. 3ED. PORTO ALEGRE: ARTES MÉDICAS, 2004.
- GASTÃO WAGNER DE SOUSA CAMPOS, MARIA CECÍLIA DE SOUZA MINAYO, MARCO AKERMAN, MARCOS DRUMOND JÚNIOR E YARA MARIA DE CARVALHO (ORGS.), TRATADO DE SAÚDE COLETIVA. ISBN: 85-271-0704-X. 1A. REIMPRESSÃO: 2009. (1A. EDIÇÃO: 2006). 880P. IL. CO-EDIÇÃO COM A EDITORA HUCITEC
- MINISTÉRIO DA SAÚDE. SECRETARIA DE VIGILÂNCIA EM SAÚDE. GUIA DE VIGILÂNCIA EPIDEMIOLÓGICA. DISPONÍVEL EM: HTTP://PORTAL.SAUDE.GOV.BR/PORTAL/ARQUIVOS/PDF/GUIA_VIGILANCIA_EPIDEMIO_2010_WEB.PDF.
- MEDRONHO R A; CARVALHO DM; BLOCH K U; RAGGIO LUIZ E; WERNECK G. EPIDEMIOLOGIA SÃO PAULO: ATHENEU, 2008.
- O SUS DE A A Z. DISPONÍVEL EM: HTTP://PORTAL.SAUDE.GOV.BR/PORTAL/ARQUIVOS/PDF/SUS_3ª_EDICAO_COMPLETO.PDF.
- SACKETT, D.L., STRAUSS, S.E., RICHARDSON, W.R., ROSENBERG, W., HAYNES, R.B. MEDICINA BASEADA EM EVIDÊNCIAS: PRÁTICA E ENSINO. 2ª ED. PORTO ALEGRE: ARTMED, 2003.
- CÓDIGO DE ÉTICA MÉDICA. CFM.
- GUSSO G, LOPES JMC. TRATADO DE MEDICINA DA FAMÍLIA E COMUNIDADE. 2 VOLUMES. ED ART ED. 2012.

Cuiabá-MT, 29 de janeiro de 2014.

(original assinado)

DRº ALBERTO BICUDO SALOMÃO

COORDENADOR DA COMISSÃO DO PROCESSO SELETIVO 2014 DA SECRETARIA DE SAÚDE DO ESTADO DE MATO GROSSO

(original assinado)

MARTA MACIEL METELLO MANSUR BUMBLAI
DIRETORA DA ESCOLA DE SAÚDE PÚBLICA
DO ESTADO DE MATO GROSSO

(original assinado)

Drº JORGE ARAÚJO LAFETÁ NETO
SECRETÁRIO DE ESTADO DE SAÚDE DE MATO GROSSO

ANEXO I

INSCRIÇÃO Nº:

NOME:
 OPÇÃO DE ESPECIALIDADE:
 UNIDADE HOSPITALAR:
 NECESSIDADE DE ATENDIMENTO ESPECIAL: () SIM () NÃO
 QUAL:
 DATA NASCIMENTO: / / NATURAL DE:
 NACIONALIDADE: ESTADO CIVIL:
 FILIAÇÃO: PAI:
 MÃE:
 RG Nº: EXPEDIDO POR: EM / /
 CPF Nº: Nº:
 ENDEREÇO:
 BAIRRO: CIDADE:
 UF: CEP: FONE:
 OUTRO TELEFONE: E-MAIL:
 TÍTULO DE ELEITOR: ZONA: SEÇÃO:
 CARTEIRA DE RESERVISTA: REGIÃO MILITAR:
 FALCUNDADE DE ORIGEM:
 INÍCIO DO CURSO: / / TÉRMINO DO CURSO: / /

CHECK DE DOCUMENTOS:

- APRESENTOU DOCUMENTO OFICIAL ORIGINAL OU CÓPIA AUTENTICADA NO MOMENTO DESSA INSCRIÇÃO.
- APRESENTOU CÓPIA AUTENTICADA OU ORIGINAL DE DECLARAÇÃO DE CONCLUSÃO DO CURSO DE MEDICINA ATÉ 01.03.2014 E/OU CÓPIA AUTENTICADA DO DIPLOMA MÉDICO E/OU CÓPIA AUTENTICADA DA CARTEIRA DO CRM E/OU EM CASO DE MÉDICO ESTRANGEIRO COMPROVANTE DE REVALIDAÇÃO DO DIPLOMA MÉDICO CONFORME LEGISLAÇÃO.
- ENTREGOU CURRÍCULUM VITAE DOCUMENTADO COM CÓPIAS AUTENTICADAS EM CARTÓRIO DOS COMPROVANTES (TÍTULOS) DE ACORDO COM O EXIGIDO EM EDITAL.
- ENTREGOU HISTÓRICO ESCOLAR DA GRADUAÇÃO EM MEDICINA (CÓPIA AUTENTICADA EM CARTÓRIO OU ORIGINAL);

PARA ÁREA DE SUBESPECIALIDADE:

- ENTREGOU ORIGINAL OU CÓPIA AUTENTICADA DE DECLARAÇÃO DE CONCLUSÃO DE PRÉ-REQUISITO ATÉ 01.03.2014 E/OU CÓPIA AUTENTICADA DO COMPROVANTE DE CONCLUSÃO DE PRÉ-REQUISITO.

ASSINATURA DO CANDIDATO: _____ DATA: _____

RESPONSÁVEL PELA INSCRIÇÃO:

PRORROGAÇÃO DE EDITAL INTERNO 006/2013/ DG/ESP/SES/MT

A SECRETARIA DE SAÚDE DE MATO GROSSO, através da ESCOLA DE SAÚDE PÚBLICA, no uso de suas atribuições legais, RESOLVE tornar público a prorrogação da inscrição do Edital de Seleção Interno Nº 006/2013/ DG/ESP/SES/MT, que trata da inscrição externa de docentes e coordenadores locais, publicado no Diário Oficial do Estado de 28/11/2013, para atender os CURSOS DE ESPECIALIZAÇÃO PROFISSIONAL TÉCNICA DE NÍVEL MÉDIO DO EIXO TECNOLÓGICO AMBIENTE E SAÚDE E APERFEIÇOAMENTO.

A prorrogação deve-se ao número reduzido de inscritos em comparação à amplitude das vagas ofertadas no período citado.

Ficando estipulada a nova data conforme abaixo:

Data de inscrição: 14/12/2013 a 14/02/2014

Divulgação: 21/02/2014

Homologação do Resultado Final: 28/02/2014

Ante ao exposto, RATIFICA-SE os demais dispositivos do referido Edital.

Cuiabá-MT, 11 de novembro de 2013.

(original assinado)

MARTA MACIEL METELLO MANSUR BUNLAI

Diretora da Escola de Saúde Pública

* Republica-se por ter saído incorreto no Diário Oficial do Estado de 07/01/2014.

GEAC – Gerência de Elaboração e Acompanhamento de Convênios

EXTRATO DO SEGUNDO TERMO SIMPLIFICADO DE PRORROGAÇÃO DE VIGÊNCIA AO CONVÊNIO N.º 010/2012

Processo: 667691/2013

PARTES: SECRETARIA DE ESTADO DE SAÚDE DE MATO GROSSO/FUNDO ESTADUAL DE SAÚDE – CNPJ – MF Nº 04.441.389/0001-61 e o INSTITUTO DOS CEGOS DO ESTADO DE MATO GROSSO – CNPJ - MF Nº 14.914.071/0001-04.

DO OBJETO: O presente instrumento tem por objeto prorrogar a vigência do convênio acima por 05 (cinco) meses, com início em 20/12/2013, passando o término para o dia 19/05/2014, quando deverá ser encaminhada a respectiva Prestação de Contas a este Órgão até 19/06/2014.

Data de Assinatura: 16/12/2013

SIGNATÁRIO:

JORGE DE ARAÚJO LAFETÁ NETO – Secretário de Estado de Saúde/MT – CPF n.º 951.193.706-59

PORTARIA Nº 024/2014/GBSES

O SECRETÁRIO DE ESTADO DE SAÚDE, no uso de suas atribuições legais e, Considerando a Portaria nº 097/2013/GBSES/SES/MT publicada em Diário Oficial do Estado de Mato Grosso em 22/08/2013, que instaurou o PAF 002/2013.

Considerando o pedido formulado pela Comissão Processante devidamente fundamentado;

R E S O L V E:

Art. 1º Prorrogar, por mais 60 (sessenta) dias, com efeitos a partir de 19 de fevereiro de 2014, o prazo para conclusão dos trabalhos do referido processo administrativo.

Art. 2º Esta Portaria entra em vigor na data de sua publicação.

Registrada, Publicada, CUMPRÁ-SE.

Cuiabá-MT, 11 de fevereiro de 2014.

(original assinado)

JORGE ARAÚJO LAFETÁ NETO

Secretário de Estado de Saúde

PORTARIA Nº 019/2014/CCAD/CADQV/SGP

O SECRETÁRIO DE ESTADO DE SAÚDE, no uso de suas atribuições legais, e CONSIDERANDO o disposto na Lei Complementar nº 441 de 24 de outubro de 2011 e no Decreto nº 3006 de 05 de maio de 2004.

R E S O L V E:

Art. 1º Homologar as Avaliações de Desempenho dos Servidores da Secretaria de Estado de Saúde referente ao ano de 2007, conforme planilhas anexas a esta portaria, nos termos do Art. 9º do Decreto nº 3.006 de 05 de maio de 2004.

Art. 2º Esta portaria entra em vigor na data de sua publicação.

P.T.N.S. SERV. SAÚDE DO SUS

41216	2	Josué Correa Ferraz	12-A
-------	---	---------------------	------

Registrada, Publicada e Cumpra-Se.

Cuiabá-MT, 05 de Fevereiro de 2014.

Jorge Luiz de Arruda

Presidente da Comissão Central de Avaliação de Desempenho – CCAD

Jorge Araújo Lafetá Neto

Secretário de Estado de Saúde

ORIGINAL ASSINADO

PORTARIA Nº 025/2014/GBSES

Constituição da Comissão Estadual para coordenação do Programa de Valorização do Profissional da Atenção Básica PROVAB e do Projeto Mais Médicos no Estado de Mato Grosso.

O SECRETÁRIO DE ESTADO DE SAÚDE, no uso de suas atribuições legais e, Considerando o Decreto nº 7.508, de 28 de junho de 2011, que regulamenta a Lei nº 8.080, de 19 de setembro de 1990, que dispõe sobre a organização do Sistema Único de Saúde (SUS), o planejamento da saúde, a assistência à saúde e a articulação interfederativa, e dá outras providências;

Considerando a Portaria Nº 2.488, de 21 de outubro de 2011, que aprova a Política Nacional de Atenção Básica, estabelecendo a revisão de diretrizes e normas para a organização da Atenção Básica, para a Estratégia Saúde da Família (ESF) e o Programa de Agentes Comunitários de Saúde (PACS).

Considerando a Portaria Nº 568, de 5 de abril de 2013, dispõe sobre a criação das Comissões de Coordenação Estadual e do Distrito Federal do Programa de Valorização do Profissional da Atenção Básica (PROVAB) e cria incentivo financeiro de custeio para manutenção e execução de suas atividades no ano de 2013.

Considerando a Portaria interministerial Nº 1.369, de 8 de julho de 2013, que dispõe sobre a implementação do Projeto Mais Médicos para o Brasil.

Considerando a Portaria interministerial Nº 1.493 de 18 de julho de 2013, que Altera a Portaria Interministerial Nº 1.396, de 08 de julho de 2013.

Considerando a Portaria MS/GM Nº 2.921, de 28 de novembro de 2013, que dispõe sobre a constituição das Comissões Estaduais e Distrital do Projeto Mais Médicos para o Brasil e institui incentivo financeiro de custeio para a manutenção e execução de suas atividades para os próximos 12 (doze) meses a contar da data de repasse do incentivo financeiro pelo Fundo Nacional de Saúde.

R E S O L V E:

Art. 1º Constituir a Comissão Estadual unificada para o Programa de Valorização do Profissional da Atenção Básica PROVAB e Projeto Mais Médicos no Estado de Mato Grosso, com a seguinte composição:

Órgão / Instituição	Representantes
Secretaria Estadual de Saúde	Leonor Cristina Alves Pereira Susilei Lourenço dos Santos Silvia Aparecida Tomaz Roslene Rosa Pires
Ministério da Saúde	Alan Eidi Uema

Conselho de Secretários Municipais de Saúde do Estado – COSEMS	Ana Paula Louzada
Instituição Supervisora do Programa Mais Médicos	Elias Nogueira Peres Reinaldo Gaspar da Mota Sérgio Henrique Allemann Motta
Distritos Sanitários Especiais Indígenas	Fernanda Delfino Miranda Fumoto
Instituição Supervisora do PROVAB	Queli Lisiane Castro Pereira

Art. 2º Designar como Coordenadora da Comissão Estadual Única do Programa de Valorização do Profissional da Atenção Básica PROVAB e Projeto Mais Médicos no Estado de Mato Grosso a servidora Roslene Rosa Pires.

Art. 3º Esta portaria entra em vigor na data de sua publicação, revogando-se qualquer dispositivo em contrário.

Registrada, Publicada, CUMPRÁ-SE.

Cuiabá-MT, 11 de Fevereiro de 2014.

(original assinado)

JORGE ARAÚJO LAFETÁ NETO

Secretário de Estado de Saúde

PORTARIA Nº 024/2014/CCAD/CADQV/SGP

O SECRETÁRIO DE ESTADO DE SAÚDE, no uso de suas atribuições legais, e CONSIDERANDO o disposto na Lei Complementar nº 441 de 24 de outubro de 2011 e no Decreto nº 3006 de 05 de maio de 2004.

R E S O L V E:

Art. 1º Homologar as Avaliações de Desempenho dos Servidores da Secretaria de Estado de Saúde referente ao ano de 2013, conforme planilhas anexas a esta portaria, nos termos do Art. 9º do Decreto nº 3.006 de 05 de maio de 2004.

Art. 2º Esta portaria entra em vigor na data de sua publicação.

P.T.N.S. SERV. SAÚDE DO SUS

47087	1	Bruno Regis Prado Silveira	10
123215	1	Janete Silva Porto	9,94
90300	1	Jocilene Moreira de Almeida	9,59
110685	1	Lenuce Ribeiro Aziz Ydy	9,77
120077	1	Marcus Vinicius de Carvalho	10
114617	1	Patricia Bohner Concatto Scharff	9,75
123133	1	Yolanda Benedita Abad ia Martins de Barros	10

P.T.N.M. SERV. SAÚDE DO SUS

111317	1	Adriana Rodrigues da Costa	9,4
96675	1	Ana Paula Fontoura da Silva	9,73
113226	1	Jessiane Lima da Silveira	9,71
41216	2	Josué Correa Ferraz	12-A
110883	1	Magda Rosângela Lemos Nunes Almeida	9,06

P. APOIO S.S. SUS

63756	1	Robeiro Carlos de Abreu	9,42
-------	---	-------------------------	------

Registrada, Publicada e Cumpra-Se.

Cuiabá-MT, 05 de Fevereiro de 2014.

Jorge Luiz de Arruda

Presidente da Comissão Central de Avaliação de Desempenho – CCAD

Jorge Araújo Lafetá Neto

Secretário de Estado de Saúde

ORIGINAL ASSINADO

PORTARIA Nº 023/2014/CCAD/CADQV/SGP

O SECRETÁRIO DE ESTADO DE SAÚDE, no uso de suas atribuições legais, e CONSIDERANDO o disposto na Lei Complementar nº 441 de 24 de outubro de 2011 e no Decreto nº 3006 de 05 de maio de 2004.

R E S O L V E:

Art. 1º Homologar as Avaliações de Desempenho dos Servidores da Secretaria de Estado de Saúde referente ao ano de 2012, conforme planilhas anexas a esta portaria, nos termos do Art. 9º do Decreto nº 3.006 de 05 de maio de 2004.

Art. 2º Esta portaria entra em vigor na data de sua publicação.

P.T.N.S. SERV. SAÚDE DO SUS

103752	2	Ana Squizzato	9,57
47087	1	Bruno Regis Prado Silveira	10
58277	1	Claudia Molina de França	9,6
52665	1	Gilmar Ferreira do Espírito Santo	10
123215	1	Janete Silva Porto	12-A

P.T.N.M. SERV. SAÚDE DO SUS

41216	2	Josué Correa Ferraz	12-A
-------	---	---------------------	------

Registrada, Publicada e Cumpra-Se.

Cuiabá-MT, 05 de Fevereiro de 2014.

Jorge Luiz de Arruda

Presidente da Comissão Central de Avaliação de Desempenho – CCAD

Jorge Araújo Lafetá Neto

Secretário de Estado de Saúde

ORIGINAL ASSINADO

PORTARIA Nº 022/2014/CCAD/CADQV/SGP

O SECRETÁRIO DE ESTADO DE SAÚDE, no uso de suas atribuições legais, e CONSIDERANDO o disposto na Lei Complementar nº 441 de 24 de outubro de 2011 e no Decreto nº 3006 de 05 de maio de 2004.

R E S O L V E:

Art. 1º Homologar as Avaliações de Desempenho dos Servidores da Secretaria de Estado de Saúde referente ao ano de 2011, conforme planilhas anexas a esta portaria, nos termos do Art. 9º do Decreto nº 3.006 de 05 de maio de 2004.

Art. 2º Esta portaria entra em vigor na data de sua publicação.

P.T.N.S. SERV. SAÚDE DO SUS

103752	2	Ana Quizzato	10
123215	1	Janete Silva Porto	10
120077	1	Marcus Vinicius de Carvalho	10
123133	1	Yolanda Benedita Abadia Martins de Barros	10

P.T.N.M. SERV. SAÚDE DO SUS

41216	2	Josué Correa Ferraz	12-A
-------	---	---------------------	------

Registrada, Publicada e Cumpra-Se.

Cuiabá-MT, 05 de Fevereiro de 2014.

Jorge Luiz de Arruda

Presidente da Comissão Central de Avaliação de Desempenho – CCAD

Jorge Araújo Lafetá Neto

Secretário de Estado de Saúde

ORIGINAL ASSINADO

PORTARIA Nº 021/2014/CCAD/CADQV/SGP.

O SECRETÁRIO DE ESTADO DE SAÚDE, no uso de suas atribuições legais, e CONSIDERANDO o disposto na Lei Complementar nº 441 de 24 de outubro de 2011 e no Decreto nº 3006 de 05 de maio de 2004.

RESOLVEM:

Art. 1º Homologar as Avaliações de Desempenho dos Servidores da Secretaria de Estado de Saúde referente ao ano de 2010, conforme planilhas anexas a esta portaria, nos termos do Art. 9º do Decreto nº 3.006 de 05 de maio de 2004.

Art. 2º Esta portaria entra em vigor na data de sua publicação.

P.T.N.S. SERV. SAÚDE DO SUS

120077	1	Marcus Vinicius de Carvalho	10
P.T.N.M. SERV. SAÚDE DO SUS			

41216	2	Josué Correa Ferraz	12-A
Registra, Publica e Cumpra-Se.			
Cuiabá-MT, 05 de Fevereiro de 2014.			

Jorge Luiz de Arruda

Presidente da Comissão Central de Avaliação de Desempenho – CCAD

Jorge Araújo Lafeté Neto

Secretário de Estado de Saúde

ORIGINAL ASSINADO

PORTARIA Nº 020/2014/CCAD/CADQV/SGP.

O SECRETÁRIO DE ESTADO DE SAÚDE, no uso de suas atribuições legais, e CONSIDERANDO o disposto na Lei Complementar nº 441 de 24 de outubro de 2011 e no Decreto nº 3006 de 05 de maio de 2004.

RESOLVEM:

Art. 1º Homologar as Avaliações de Desempenho dos Servidores da Secretaria de Estado de Saúde referente ao ano de 2009, conforme planilhas anexas a esta portaria, nos termos do Art. 9º do Decreto nº 3.006 de 05 de maio de 2004.

Art. 2º Esta portaria entra em vigor na data de sua publicação.

P.T.N.M. SERV. SAÚDE DO SUS

41216	2	Josué Correa Ferraz	12-A
Registra, Publica e Cumpra-Se.			
Cuiabá-MT, 05 de Fevereiro de 2014.			

Jorge Luiz de Arruda

Presidente da Comissão Central de Avaliação de Desempenho – CCAD

Jorge Araújo Lafeté Neto

Secretário de Estado de Saúde

ORIGINAL ASSINADO

PORTARIA Nº 023/2014/GBSES

O SECRETÁRIO DE ESTADO DE SAÚDE, no uso de suas atribuições legais e,

CONSIDERANDO os termos da Lei nº 4.320, de 17 de março de 1964.

CONSIDERANDO o disposto no Art. 71 da Constituição Estadual.

CONSIDERANDO os termos da Lei Complementar nº 13, de 16 de janeiro de 1992.

RESOLVEM:

Art. 1º As atribuições de Ordenador de Despesas da Secretaria de Estado de Saúde de Mato Grosso – SES/MT e do Fundo Estadual de Saúde de Mato Grosso – FES/MT, fica a cargo do Secretário Adjunto Executivo Sr. Marcos Rogério Lima Pinto e Silva.

Art. 2º Esta Portaria entra em vigor nesta data, com seus efeitos retroativos a partir de 02/01/2014 e sua vigência até 31 de dezembro de 2014.

Registrada, Publicada, CUMPRAM-SE.

Cuiabá-MT, 10 de fevereiro de 2014.

(original assinado)

JORGE ARAÚJO LAFETÁ NETO

Secretário de Estado de Saúde

PORTARIA CONJUNTA Nº 011/2014/AGE-COR/SES

O SECRETÁRIO DA SECRETARIA DE ESTADO DE SAÚDE no uso das atribuições conferidas pelo art. 99 da Lei Complementar nº 207/2004 e o SECRETÁRIO AUDITOR GERAL DO ESTADO, em consonância com o art. 8º da Lei Complementar nº 413/2010.

Considerando o Processo Administrativo Disciplinar n. 003/2011, protocolo nº 505681/2011 instaurado pela Portaria Conjunta 098/2011/AGE-COR/SES, publicada no Diário Oficial do Estado em 29/06/2011;

Considerando que houve a regular apuração dos fatos, observado o Princípio da Legalidade e garantidos os da Ampla Defesa e Contraditório.

Considerando a análise da Comissão Processante e do Julgamento proferido.

RESOLVEM:

Art. 1º Absolver de Roberto Satoshi Yoshida, profissional de nível superior do SUS, matrícula funcional n. 951190040, da irregularidade funcional constante de acúmulo ilegal de cargos públicos em consequência das infrações tipificadas no artigo 143, incisos I, II, III e IX artigo 144 inciso XVIII e no artigo 159, inciso XII, todos da Lei Complementar Estadual nº 04/1990, pelos motivos fáticos carreados aos autos;

Art. 2º Determinar que seja colhido o ciente do Servidor e após o encaminhamento à Superintendência de Gestão de Pessoas, para as providências cabíveis;

Art. 3º Esta portaria entra em vigor a partir de sua publicação.

Registre-se. Publique-se. Cumpra-se.

Cuiabá-MT, 14 de janeiro de 2014.

(original assinado)

JORGE ARAÚJO LAFETÁ NETO
Secretário de Estado de Saúde

(original assinado)

JOSÉ ALVES PEREIRA FILHO
Secretário Auditor-Geral do Estado

SEDTUR

SECRETARIA DE ESTADO DE DESENVOLVIMENTO DO TURISMO

EXTRATO DO 2º TERMO EX-OFFICIO DE PRORROGAÇÃO DE VIGÊNCIA DO CONVÊNIO Nº 055/2013/SEDTUR, referente ao processo nº 535557/2013.

PARTES: Secretaria de Estado de Desenvolvimento do Turismo/SEDTUR-MT – CNPJ nº 03.507.415/0025-11 e o Sindicato Rural de Cáceres – SIRUCAC – CNPJ: 01.370.451/0001-83.

OBJETO: O presente Aditivo tem por objeto a prorrogação da vigência original do Convênio acima, devido o atraso ocorrido no repasse dos recursos financeiros, passando o término da vigência para 13/05/2014.

Assinatura: 12/02/2014.

SIGNATÁRIO: Jairo Pradela - Secretário de Estado de Desenvolvimento do Turismo/MT.

EXTRATO DO 1º TERMO EX-OFFICIO DE PRORROGAÇÃO DE VIGÊNCIA DO CONVÊNIO Nº 058/2013/SEDTUR, referente ao processo nº 603003/2013.

PARTES: Secretaria de Estado de Desenvolvimento do Turismo/SEDTUR-MT – CNPJ nº 00.998.859/0001-31 e a Prefeitura Municipal de Figueirópolis D'Oeste – CNPJ: 01.367.762/0001-93.

OBJETO: O presente Aditivo tem por objeto a prorrogação da vigência original do Convênio acima, devido o atraso ocorrido no repasse dos recursos financeiros, passando o término da vigência para 28/04/2014.

Assinatura: 12/02/2014.

SIGNATÁRIO: Jairo Pradela - Secretário de Estado de Desenvolvimento do Turismo/MT.

SECID

CIDADES

EXTRATO DO CONVÊNIO Nº. 059/13

PROCESSO: 38.806-0/13

OBJETO: O presente Convênio tem por finalidade formalizar entendimentos entre as partes no sentido de unirem esforços e recursos para Reforma nas instalações na Quadra Poliesportiva Luiz Beni Maia No Município de Alto Araguaia -MT.

RECURSOS Os recursos financeiros necessários à execução do presente Convênio são no valor de R\$ 227.465,64 (Duzentos e Vinte e Sete Mil, Quatrocentos e Sessenta e Cinco Reais e Sessenta e Quatro Centavos) que serão repassados pela SECID conforme o plano de trabalho.

SUB-PROJETO: 5168.9900

NATUREZA DA DESPESA: 4440.5100

FONTE: 131

VIGÊNCIA: O prazo de vigência deste instrumento é de 365 (Trezentos e sessenta e cinco) dias, contados a partir da data de sua assinatura, podendo ser prorrogado por períodos iguais e sucessivos, desde que devidamente justificado e anterior ao término da vigência.

CONVENIENTES: SECRETARIA DE ESTADO DAS CIDADES

MUNICÍPIO DE ALTO ARAGUAIA

Republica-se por ter saído incorreto

Portaria Nº 013/2014/SECID

O SECRETÁRIO DE ESTADO DAS CIDADES, no uso de suas atribuições legais,

CONSIDERANDO a Portaria Nº 051/2013/SECID, publicada no Diário Oficial de 29 de agosto de 2013e Retificada no dia 30/08/2013, que instituiu o Fiscal para acompanhar, fiscalizar e efetuar medições, e uma comissão formada com a finalidade de proceder recebimento dos serviços referentes à Execução de Obras de Saneamento na Rua Ponta Porã e Avenida Santo Ângelo, no Município de Planalto da Serra –MT, em conformidade com o convênio nº 011/2012, entre a Prefeitura de Planalto da Serra e a Secretaria de Estado das Cidades.

RESOLVE:

SUBSTITUIR, o Fiscal nomeado pela Portaria acima mencionada, conforme abaixo:

EXCLUIR: ENG.º JOSÉ CARLOS BELTRAMELLO
INCLUIR: ENG.º RUTILIO BRAZ DE FIGUEIREDO

Os efeitos desta retroagem ao dia 12/11/2013

CUMPRAM-SE

SECRETARIA DE ESTADO DAS CIDADES, em Cuiabá/MT, 27 de janeiro de 2014.

Francisco Tarquínio Daltro
Secretário de Estado das Cidades/MT
(original assinado)

VISTO:

Marizete Caovilla
Secretaria Adjunta de Saneamento
(original assinado)

Portaria Nº 014/2014/SECID

O SECRETÁRIO DE ESTADO DAS CIDADES, no uso de suas atribuições legais,

CONSIDERANDO as Portarias Nº 008/2012/SECID, publicada no Diário Oficial do dia 02 de Abril de 2012 e a Portaria Nº 053/2013/SECID, publicada no Diário Oficial de 29/08/2013 que instituíram o Fiscal para acompanhar, fiscalizar e efetuar medições, e uma comissão formada com a finalidade de proceder recebimento de serviços referente à Implantação de Saneamento, através de fabricação de Manilhas objetivando atender o Setor Norte e Cidade Jardim, no Município de Vila Rica- MT, em conformidade com o Termo de Convênio nº 025/2011, assinado em 13/10/2011, entre a Secretaria de Estado das Cidades e o Município de Vila Rica.

RESOLVE:

SUBSTITUIR, o Fiscal nomeado pelas Portarias acima mencionadas, conforme abaixo:

EXCLUIR: ENG.º JOSÉ CARLOS BELTRAMELLO
INCLUIR: ENG.º RUTILIO BRAZ DE FIGUEIREDO

Os efeitos desta retroagem ao dia 12/11/2013

CUMPRAM-SE

SECRETARIA DE ESTADO DAS CIDADES, em Cuiabá/MT, 27 de janeiro de 2014.

Francisco Tarquínio Daltro
Secretário de Estado das Cidades/MT
(original assinado)

VISTO:

Marizete Caovilla
Secretaria Adjunta de Saneamento
(original assinado)

Portaria Nº 015/2014/SECID
O SECRETÁRIO DE ESTADO DAS CIDADES, no uso de suas atribuições legais,
RESOLVE:

INSTITUIR, o Fiscal para acompanhar, fiscalizar e efetuar medições, e uma comissão formada pelos servidores abaixo com a finalidade de proceder recebimento dos serviços referentes à Execução de Obras de Esgotamento Sanitário, no Município de Sinop –MT, em conformidade com o convênio nº 257/2010, entre a Prefeitura de Sinop e a Secretaria de Estado das Cidades.

FISCAL: ENG.ª FÁBIO CRISTIANO BUZZI
MEMBROS: ENG.ª KAROLINI MENDES PORTO
ENG.ª RUTILIO BRAZ DE FIGUEIREDO

Os efeitos desta retroagem ao dia 12/11/2013

CUMPRASE SECRETARIA DE ESTADO DAS CIDADES, em Cuiabá/MT, 27 de janeiro de 2014.

Francisco Tarquínio Daltro
Secretário de Estado das Cidades/MT
(original assinado)

VISTO:

Marizete Caovilla
Secretaria Adjunta de Saneamento
(original assinado)

Portaria Nº 016/2014/SECID
O SECRETÁRIO DE ESTADO DAS CIDADES, no uso de suas atribuições legais,

CONSIDERANDO as Portarias Nº 06/2013/SECID, publicada no dia 18/02/2013 e a Portaria Nº 049/2013/SECID, publicada no dia 29/08/2013, que instituíram o Fiscal para acompanhar, fiscalizar e efetuar medições, e uma comissão com a finalidade de proceder recebimento dos serviços referentes à Contratação de empresa especializada na elaboração de Projeto de Sistema de Abastecimento de Água, Esgotamento Sanitário, no Distrito de Bom Jardim, Município de Nobres –MT, em conformidade com o contrato nº 040/2012/00/00, entre a Empresa Arcoplan Construções e Planejamento Ltda. e a Secretaria de Estado das Cidades, assinado no dia 08/08/2012.

RESOLVE:

SUBSTITUIR, o membro nomeado pelas Portarias acima mencionadas, conforme abaixo:

EXCLUIR: ENG.º JOSÉ CARLOS BELTRAMELLO
INCLUIR: ENG.º RUTILIO BRAZ DE FIGUEIREDO

Os efeitos desta retroagem ao dia 12/11/2013

CUMPRASE SECRETARIA DE ESTADO DAS CIDADES, em Cuiabá/MT, 27 de janeiro de 2014.

Francisco Tarquínio Daltro
Secretário de Estado das Cidades/MT
(original assinado)

VISTO:

Marizete Caovilla
Secretaria Adjunta de Saneamento
(original assinado)

Portaria Nº 017/2014/SECID
O SECRETÁRIO DE ESTADO DAS CIDADES, no uso de suas atribuições legais,

CONSIDERANDO as Portarias Nº 024/2012, publicada no Diário Oficial do dia 13/06/2012 e a Portaria Nº 038/2013, publicada no Diário Oficial do dia 26/06/2013, que instituíram o fiscal e uma comissão para acompanhar, fiscalizar e efetuar medições, referentes à Ampliação do Sistema de Água tratada das regiões do Ouro Verde e parte do Jardim Eldorado, localizado no Município de Várzea Grande –MT, em conformidade com o Termo de Convênio Nº 010/2011/00/00-cidades, entre a Secretaria de Estado das Cidades e a Prefeitura de Várzea Grande.

RESOLVE:

EXCLUIR: ENG.º JOSÉ CARLOS BELTRAMELLO

Os efeitos desta retroagem ao dia 12/11/2013

CUMPRASE SECRETARIA DE ESTADO DAS CIDADES, em Cuiabá/MT, 27 de janeiro de 2014.

Francisco Tarquínio Daltro
Secretário de Estado das Cidades/MT
(original assinado)

VISTO:

Marizete Caovilla
Secretaria Adjunta de Saneamento
(original assinado)

Portaria Nº 018/2014/SECID
O SECRETÁRIO DE ESTADO DAS CIDADES, no uso de suas atribuições legais,

CONSIDERANDO a Portaria Nº 055/2013, publicada no Diário Oficial de 29/08/2013, que instituiu o Fiscal para acompanhar, fiscalizar e efetuar medições, e uma comissão com a finalidade de proceder recebimento dos serviços referentes à Construção de Melhorias Sanitárias Domiciliares Simplificado – Tipo 2- Padrão Funasa, no Município de Santa Terezinha-MT em conformidade com o contrato nº 03/2013/00/00, entre a Empresa Construtora Roncadore e a Secretaria de Estado das Cidades, assinado no dia 14/05/2013.

RESOLVE:

SUBSTITUIR, o membro nomeado pela Portaria acima mencionada, conforme abaixo:

EXCLUIR: ENG.º JOSÉ CARLOS BELTRAMELLO
INCLUIR: ENG.º RUTILIO BRAZ DE FIGUEIREDO

Os efeitos desta retroagem ao dia 12/11/2013

CUMPRASE SECRETARIA DE ESTADO DAS CIDADES, em Cuiabá/MT, 27 de janeiro de 2014.

Francisco Tarquínio Daltro
Secretário de Estado das Cidades/MT
(original assinado)

VISTO:

Marizete Caovilla
Secretaria Adjunta de Saneamento
(original assinado)

Portaria Nº 019/2014/SECID
O SECRETÁRIO DE ESTADO DAS CIDADES, no uso de suas atribuições legais,
RESOLVE:

INSTITUIR, o Fiscal para acompanhar, fiscalizar e efetuar medições, e uma comissão formada pelos servidores abaixo com a finalidade de proceder recebimento dos serviços referentes à Execução de Sistema de Abastecimento de Água, no Município de Serra Nova Dourada –MT, em conformidade com o convênio nº 195/2013, entre a Prefeitura de Serra Nova Dourada e a Secretaria de Estado das Cidades.

FISCAL: ENG.ª RAQUEL CASTRO FARIAS
MEMBROS: ENG.º ALUISIO SOUSA E SILVA JUNIOR
ENG.º RUTILIO BRAZ DE FIGUEIREDO

Os efeitos desta retroagem ao dia 26/12/2013

CUMPRASE SECRETARIA DE ESTADO DAS CIDADES, em Cuiabá/MT, 27 de janeiro de 2014.

Francisco Tarquínio Daltro
Secretário de Estado das Cidades/MT
(original assinado)

VISTO:

Marizete Caovilla
Secretaria Adjunta de Saneamento
(original assinado)

Portaria Nº 020/2014/SECID
O SECRETÁRIO DE ESTADO DAS CIDADES, no uso de suas atribuições legais,

CONSIDERANDO a Portaria Nº 033/2012/SECID publicada no Diário Oficial de 13 de junho de 2012, que instituiu o Fiscal para acompanhar, fiscalizar e efetuar medições, e uma comissão formada com a finalidade de proceder a recebimento dos serviços referentes à Elaboração de Projeto Básico e Executivo da nova captação, adução e ampliação do sistema de água da área urbana, no Município de Chapada dos Guimarães-MT, em conformidade com o contrato nº 004/2012/00/00, entre a Log Engenharia LTDA e a Secretaria de Estado das Cidades, assinado no dia 04/04/2012.

RESOLVE:

EXCLUIR o membro nomeado pela Portaria acima mencionada, conforme abaixo:

ENG.º JOSÉ CARLOS BELTRAMELLO

Os efeitos desta retroagem ao dia 12/11/2013

CUMPRASE SECRETARIA DE ESTADO DAS CIDADES, em Cuiabá/MT, 27 de janeiro de 2014.

Francisco Tarquínio Daltro
Secretário de Estado das Cidades/MT
(original assinado)

VISTO:

Marizete Caovilla
Secretaria Adjunta de Saneamento
(original assinado)

SECOPA

SECRETARIA EXTRAORDINÁRIA DA COPA DO MUNDO - FIFA 2014

ESTADO DE MATO GROSSO
PODER JUDICIÁRIO
COMARCA DE VÁRZEA GRANDE - MT
JUÍZO DA PRIMEIRA VARA ESPECIALIZADA DA FAZENDA PÚBLICA

EDITAL DE NOTIFICAÇÃO
TERCEIROS E INTERESSADOS
PRAZO: 10 (DEZ) DIAS

AUTOS Nº 16339-31.2012.811.0002 – CÓDIGO: 296061
ESPÉCIE: Desapropriação

PARTE REQUERENTE: ESTADO DE MATO GROSSO
PARTE RÉQUERIDA: EDWIGES ALMEIDA
NOTIFICANDO(S): TODOS OS QUE VIREM OU DESTE EDITAL TIVEREM CONHECIMENTO

FINALIDADE: CIENTIFICAR TERCEIROS E INTERESSADOS de que, perante este Juízo Especializado da Fazenda Pública, tramitam os autos de DESAPROPRIAÇÃO n.º 16339-31.2012.811.0002 movida por ESTADO DE MATO GROSSO em face de EDWIGES ALMEIDA, tendo por objeto a desapropriação da área de 156,65m² do terreno localizado na Av. Ulisses

Pompeu de Campos, s/nº, Bairro Jardim Glória, Várzea Grande – MT, identificado como Lote nº 10, Quadra 59, do Loteamento Jardim Glória, registrado sob a matrícula nº 52.343, do Cartório do 1º Ofício da Comarca de Várzea Grande – MT, avaliado em R\$ 20.510,18 (vinte mil, quinhentos e dez reais e dezoito centavos); para duplicação da Estrada da Guarita, cujo trecho localizado entre a Av. Ulisses Pompeu de Campos – passagem da Conceição; Local: Bairros Guarita I e II, Várzea Grande-MT; Extensão: 8.382,54m, com os lotes e Estacas em conformidade com levantamento constante do Projeto Básico de Pavimentação (volume 2/2 Projeto Geométrico – desenho técnico de folha PG-01 a PG-65) e do Projeto Básico de Obra de Arte Especial (volume único – desenho técnico de folha Única), ambos Lote 03, que ficam depositados no Arquivo Técnico da SECOPA – Secretaria Extraordinária da Copa do Mundo FIFA 2014, foi declarado de utilidade pública, para efeito de desapropriação e afetação a fins rodoviários das áreas de terras e benfeitorias abrangidas pela duplicação da Estrada da Guarita, conforme consta da petição inicial e documentos que a acompanham. Tendo o expropriante oferecido e depositado a quantia de R\$ 20.510,18 (vinte mil, quinhentos e dez reais e dezoito centavos), inicialmente para o fim específico de imissão de posse do imóvel referido, quer agora o DD. Defensor da expropriada (Defensoria Pública), o levantamento do "quantum" depositado, acrescido de juros e demais acréscimos legais. Assim, o presente edital é expedido em cumprimento ao determinado no artigo 34 do Decreto-Lei nº 3.365/41, com prazo de dez (10) dias, para conhecimento dos interessados e eventual impugnação de terceiros.

E para que chegue ao conhecimento de todos e ninguém possa alegar ignorância, foi expedido o presente edital, que será publicado na forma da lei e afixado na sede deste juízo, no lugar público e de costume.

Eu, _____ (Neirton Ferreira de Almeida – Técnico Judiciário), o digitei.

Várzea Grande - MT, 12 de fevereiro de 2014
Miguelina Maria da Rosa

Autorizado(a) pelo Provimento nº 56/2007-CGJ

Sede do juízo e Informações: Av. Castelo Branco S/nº
Bairro: Água Limpa
Cidade: Várzea Grande-MT Cep:78125700
Fone: (65) 3688-8448. nfa.

EXTRATO DO SEGUNDO TERMO ADITIVO AO CONTRATO Nº 042/2012/SECOPA

PROCESSO: 697927/2013/SECOPA
PARTES: Secretaria Extraordinária da Copa do Mundo FIFA 2014 – SECOPA e CONSÓRCIO EEF
OBJETO: O presente termo aditivo tem a finalidade de aditar prazo ao contrato administrativo nº 042/2012/SECOPA.
DATA: 21/01/2014.
FORO: Cuiabá – MT.

ADMINISTRAÇÃO INDIRETA

UNEMAT

UNIVERSIDADE DO ESTADO DE MATO GROSSO

EXTRATO DE EDITAL DE PROCESSO SELETIVO

UNEMAT - Edital nº 005/2014

A Universidade do Estado de Mato Grosso, no uso de suas atribuições legais torna pública a abertura de inscrições no Processo Seletivo de Provas e Títulos, destinado a contratação temporária de professor da educação superior para atuar no Campus Universitário de Alta Floresta/MT.
Período de inscrições: 13/02/2014 a 26/02/2014
Quantitativo de vagas: 06 (seis)
Remuneração: de R\$ R\$ 1.837,17 até R\$ 4.225,46
Vigência da contratação: de 10/03/2014 até 02/08/2014
O Edital completo está disponível aos interessados no site da UNEMAT, no link <http://www.unemat.br/seletivos>.
Cáceres/MT; 12 de fevereiro de 2014
Kelli Cristina Aparecida Munhoz Moreira
Presidente da Comissão

INTERMAT

INSTITUTO DE TERRAS DE MATO GROSSO

ESTADO DE MATO GROSSO
SECRETARIA DE ESTADO DE DESENVOLVIMENTO RURAL e AGRICULTURA FAMILIAR - SEDRAF

EDITAL DE NOTIFICAÇÃO Nº 08/014
(Prazo 05 (cinco) dias)

O Presidente do Instituto de Terras de Mato Grosso – INTERMAT, no uso de suas atribuições legais combinado com o que dispõe o Decreto nº 2.024, de 28 de novembro de 2003, publicado no D.O.E em 01/12/03, NOTIFICA a quem interessar que o imóvel denominado "FUNDAÇÃO ULYSSES GUIMARÃES", com área de 506,33 m2 (quinhentos e seis metros, trinta e três centímetros quadrados) localizado no Município de CUIABÁ/MT, vistoriado, medido e demarcado, circunscrito em jurisdição do Estado de Mato Grosso, encontra-se em procedimento de arrecadação, visando abertura de Matrícula em nome do Estado de Mato Grosso, na circunscrição do imóvel

Publique-se

Cuiabá/MT, 10 de fevereiro de 2014.

AFONSO DALBERTO
Presidente - INTERMAT

EXTRATO DE COOPERAÇÃO TÉCNICA 001/2014
INTERMAT - SAD

Partes: Instituto de Terras de Mato Grosso – INTERMAT e a Secretaria de Estado de Administração – SAD

Objeto: O presente TERMO tem por objeto a descentralização de recurso orçamentário, através de NOTA DE DESTAQUE, para pagamento de despesas com contratação de empresa especializada em fornecimento de combustíveis para veículos, máquinas e equipamentos que compõem a frota do Poder Executivo do Estado de Mato Grosso, através de Rede Credenciada de Postos de Combustíveis.

Vigência: O prazo de vigência será de 12 (doze) meses com início a partir do dia 01/01/2014, encerrando-se em 31/12/2014, podendo ser prorrogado através de Termo Aditivo, desde que devidamente justificado e solicitado por escrito pela parte interessada, no prazo mínimo de 30 (trinta) dias antes do término da vigência.

Assinam: Afonso Dalberto – Presidente do INTERMAT
Pedro Elias Domingos de Mello – Secretário da SAD.

2º SERVIÇO NOTARIAL E REGISTRAL DA
1ª CIRCUNSCRIÇÃO IMOBILIÁRIA DA COMARCA DE CUIABÁ
ESTADO DE MATO GROSSO

EDITAL

REGINA MARINA TEIXEIRA COELHO, Registradora da Primeira Circunscrição Imobiliária de Cuiabá, Capital do Estado de Mato Grosso, na forma da Lei.

FAZ PÚBLICO que foi apresentado nesta Primeira Circunscrição Imobiliária para registro, o memorial e demais papéis referentes a Uma área terras com 41.983,18 metros quadrados, perímetro de 839,35 metros, com a seguinte DESCRIÇÃO DO PERÍMETRO: Partindo de um marco denominado MP1, cravado no ponto comum entre o Loteamento Jardim Florianópolis I e a Rodovia Emanuel Pinheiro, segue confrontando com a Rodovia Emanuel Pinheiro, com distância de 171,57 metros, azimute de 07º01'27", até encontrar o ponto denominado MP2, cravado no ponto comum entre a Rodovia Emanuel Pinheiro e o Córrego Ribeirão da Ponte, segue confrontando com o Córrego Ribeirão da Ponte, com a distância de 41,12 metros, azimute de 72º38'55" até encontrar o ponto denominado MP3, cravado nos limites do Córrego Ribeirão da Ponte, segue confrontando com o Córrego Ribeirão da Ponte, com a distância de 47,99 metros, azimute 85º20'35", até encontrar o ponto denominado MP4, cravado nos limites do Córrego Ribeirão da Ponte, com a distância de 177,88 metros, o azimute 65º59'37", até encontrar o ponto denominado MP5, cravado no ponto comum entre o Córrego Ribeirão da Ponte e Área Remanescente, segue confrontando com a Área Remanescente, com distância de 106,51 metros, azimute 245º59'37", até encontrar o ponto denominado MP6, cravado nos limites da Área Remanescente, segue confrontando com a Área Remanescente, com distância de 173,04 metros, azimute 192º48'07", até encontrar o ponto denominado MP7, cravado no ponto comum entre a Área Remanescente e o Loteamento Florianópolis I com a distância 181,25 metros, azimute 283º01'29" até encontrar o ponto denominado MP1, ponto inicial da descrição deste caminharmento, encerrando assim, a descrição do perímetro. Este caminharmento gera uma poligonal fechada de 41.983,18 metros quadrados e um perímetro de 839,35 metros. Tudo conforme memorial descritivo e planta assinados pelo responsável técnico Benedito Carlos A. de Oliveira CREA MT 4190/D, ART nº 335395 quitado em 19/11/2008, destacada de área maior conforme matrícula nº 69.209 a folha 013, Livro nº 2, neste Registro de Imóveis, de Propriedade do ESTADO DE MATO GROSSO, onde será implantado o "JARDIM FLORIANÓPOLIS II", aprovado conforme REGULARIZAÇÃO FUNDIÁRIA POR FORÇA DO CONVÊNIO nº 003/2007, firmado entre o Governo do Estado de Mato Grosso e Ministério das Cidades e Termo de Cooperação Técnica nº 001/2011/SMDU entre o Instituto de Terras de Mato Grosso – INTERMAT e Prefeitura Municipal de Cuiabá MT, por meio da Secretaria Municipal de Desenvolvimento Urbano SMDU, Certidão do Processo nº 477.197-1/2010, emitida em 07/11/2011, e nos termos da Lei Federal nº 6.766 de 19/12/1.979, devendo este edital ser publicado por 3 (três) dias consecutivos, no Diário Oficial do Estado e em um dos jornais de circulação diária e na ausência de qualquer impugnação, no prazo de 15 (quinze) dias, a partir da última publicação deste, será feito imediatamente o registro. Dado passado, nesta cidade de Cuiabá, Capital do Estado de Mato Grosso, aos quatro (04) dias do mês de fevereiro (02) de dois mil e catorze (2014).

REGINA MARINA TEIXEIRA COELHO
Registradora da Primeira Circunscrição Imobiliária de Cuiabá

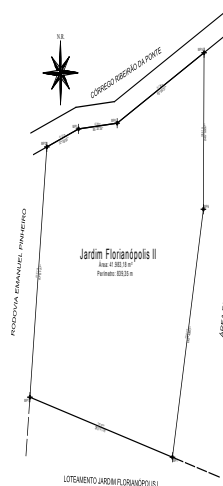

2º SERVIÇO NOTARIAL E REGISTRAL DA
1ª CIRCUNSCRIÇÃO IMOBILIÁRIA DA COMARCA DE CUIABÁ
ESTADO DE MATO GROSSO

EDITAL

REGINA MARINA TEIXEIRA COELHO, Registradora da Primeira Circun-
scrição Imobiliária de Cuiabá, Capital do Estado de Mato Grosso, na forma
da Lei.

FAZ PÚBLICO que foi apresentado nesta Primeira Circunscrição Imobiliária para registro, o memorial e demais papéis referentes a Uma área terras com 32.543,90 metros quadrados, perímetro de 939,91 metros – BAIRRO PAIAGUÁS II, com a seguinte DESCRIÇÃO DO PERÍMETRO: Partindo de um marco denominado MP1, cravado no ponto comum entre o Residencial Paiaguás I e a Consil, segue com a distância de 114,57 metros, azimute de 22°53'07", até encontrar o ponto denominado MP2, cravado no ponto comum entre o Residencial Paiaguás I e o Jardim Três Poderes, segue com a distância de 268,43 metros, azimute de 117°52'20" até encontrar o ponto denominado MP3, cravado nos limites do Jardim Três Poderes, segue com a distância de 19,69 metros, azimute 174°39'38", até encontrar o ponto denominado MP4, cravado nos limites do Jardim Três Poderes, segue com a distância de 97,93 metros, o azimute 113°54'05", até encontrar o ponto denominado MP5, cravado nos limites do Jardim Três Poderes, segue com distância de 47,50 metros, azimute 193°54'05", até encontrar o ponto denominado MP6, cravado nos limites da Consil, com a Construtora Seta, segue com distância de 120,53 metros, azimute 281°36'18", até encontrar o ponto denominado MP7, cravado nos limites da Consil, segue com a distância de 63,15 metros, azimute 296°50'27" até encontrar o ponto denominado MP8, cravado nos limites da Consil, segue com a distância de 208,10 metros, azimute 283°16'08" até encontrar o ponto denominado MP1, encerrando assim, a descrição do perímetro. Este caminhamento gera uma poligonal fechada de 32.543,90 metros quadrados, perímetro de 939,91 metros. Tudo conforme memorial descritivo e planta assinados pelo responsável técnico Benedito Carlos A. de Oliveira CREA MT 4190/D. ART nº 335395 quitado em 19/11/2008, a ser destacada de área maior conforme consta na matrícula nº 93.246 do Livro nº 2, neste Registro de Imóveis, de Propriedade do ESTADO DE MATO GROSSO, onde será implantado o "RESIDENCIAL PAIAGUÁS II", aprovado conforme REGULARIZAÇÃO FUNDIÁRIA POR FORÇA DO CONVÊNIO nº 003/2007, firmado entre o Governo do Estado de Mato Grosso e Ministério das Cidades e Termo de Cooperação Técnica nº 001/2011/SMDU entre o Instituto de Terras de Mato Grosso – INTERMAT e Prefeitura Municipal de Cuiabá MT, por meio da Secretaria Municipal de Desenvolvimento Urbano SMDU. Certidão do Processo nº 477.199-3/2010, emitida em 07/10/2011, e nos termos da Lei Federal nº 6.766 de 19/12/1.979, devendo este edital ser publicado por 3 (três) dias consecutivos, no Diário Oficial do Estado e em um dos jornais de circulação diária e na ausência de qualquer impugnação, no prazo de 15 (quinze) dias, a partir da última publicação deste, será feito imediatamente o registro. Dado passado, nesta cidade de Cuiabá, Capital do Estado de Mato Grosso, aos quatro (04) dias do mês de fevereiro (02) de dois mil e catorze (2014).

REGINA MARINA TEIXEIRA COELHO
Registradora da Primeira Circunscrição Imobiliária de Cuiabá

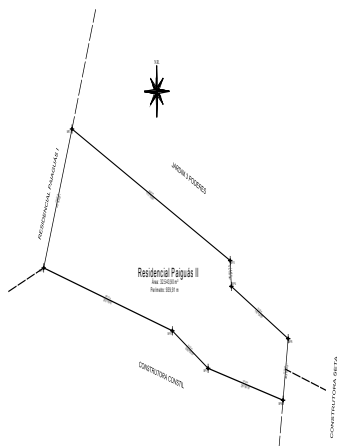

Cargo/Função: (5363) AGENTE DA AREA INSTRUMENTAL
Para Un. Adm: (139203) GER.DE CARGOS,CARREIRAS E REMUNERAÇÃO
A Partir de: 16/12/2013
PUBLICADA, REGISTRADA, CUMPRA-SE.
Cuiabá-MT, 12 de Fevereiro de 2014.
Pedro Elias Domingos de Mello
Secretário de Estado de Administração

- BOLETIM DE PESSOAL/SAD/00048/2014 DE: 12/02/2014
O Secretário de Estado de Administração no uso de suas atribuições que lhes são conferidas por lei,
Resolve: CONCEDER
Evento: LICENÇA PREMIO - CONCESSÃO
Processo N.: 227191/2013
Nome: (79965/1) ADJAR PEREIRA LINHARES
Quinquênio: 14/03/2008 Ate 13/03/2013
Qtde Dias: 90
Processo N.: 231388/2013
Nome: (108132/1) ANDERSON CLAYTON DA CRUZ E VEIGA
Quinquênio: 06/05/2008 Ate 05/05/2013
Qtde Dias: 90
Processo N.: 234064/2013
Nome: (29324/1) ANDRE HERMENEGILDO MARQUES MACIEL
Quinquênio: 28/04/2008 Ate 27/04/2013
Qtde Dias: 90
Processo N.: 140832/2013
Nome: (5384/1) CATARINA DE ARRUDA CORTEZ
Quinquênio: 01/01/2008 Ate 31/12/2012
Qtde Dias: 90
Processo N.: 257605/2013
Nome: (31199/1) DOUGLAS TURIBIO SCHUTZE
Quinquênio: 17/05/2008 Ate 16/05/2013
Qtde Dias: 90
Processo N.: 336265/2013
Nome: (16658/1) EUNICE RODRIGUES DA COSTA AMORIM
Quinquênio: 25/05/2008 Ate 24/05/2013
Qtde Dias: 90
Processo N.: 254065/2013
Nome: (83174/1) JOAO IVO PUHL
Quinquênio: 02/03/2008 Ate 01/03/2013
Qtde Dias: 90
Processo N.: 181459/2013
Nome: (201576/1) JOSE AUGUSTO PEREIRA SANTANA ARECO
Quinquênio: 09/04/2008 Ate 08/04/2013
Qtde Dias: 90
Processo N.: 259085/2013
Nome: (44009/1) KATIA CILENE RODRIGUES
Quinquênio: 05/01/2008 Ate 04/01/2013
Qtde Dias: 90
Processo N.: 262480/2012
Nome: (34924/1) LUIS RIBEIRO NETO
Quinquênio: 08/09/2008 Ate 07/09/2013
Qtde Dias: 90
Processo N.: 145065/2013
Nome: (29039/1) MARIA JOSE PEREIRA DE SOUZA
Quinquênio: 01/03/2008 Ate 28/02/2013
Qtde Dias: 90
Processo N.: 266915/2013
Nome: (44041/1) ROBERTO MARTINS CORREIA
Quinquênio: 05/01/2008 Ate 04/01/2013
Qtde Dias: 90
PUBLICADA, REGISTRADA, CUMPRA-SE.
Cuiabá-MT, 12 de Fevereiro de 2014.
Pedro Elias Domingos de Mello
Secretário de Estado de Administração

SEPLAN

SECRETARIA DE ESTADO DE PLANEJAMENTO

PORTARIA/SEPLAN/00009/2014 DE: 12/02/2014
O Secretário de Estado de Planej e Coordenação Geral no uso de suas atribuições que lhes são conferidas por lei,
Resolve: DESIGNAR
Evento: DESIGNAÇÃO EM SUBSTITUIÇÃO CARGO EM COMISSÃO/FUNÇÃO
Processo N.: 7276/14
Nome: (249244/1) DEJANE ARRUDA DE CARLI ZAMBRIM
A Partir de: 03/02/2014 Até 04/03/2014
Cargo/Função: (11606) DGA-6 SERVIDOR
Substituído: (140505/1) RICARDO ROBERTO DE ALMEIDA CAPISTRANO
Un. Adm: (174882) COORD. DE CONVENIOS
PUBLICADA, REGISTRADA, CUMPRA-SE.
Cuiabá-MT, 12 de Fevereiro de 2014.
Arnaldo Alves de Souza Neto
Secretário de Estado de Planej e Coordenação Geral

SEFAZ

SECRETARIA DE ESTADO DE FAZENDA

BOLETIM DE PESSOAL/SEFAZ/00055/2014 DE: 12/02/2014
O Secretário Adjunto Executivo do Nucleo Fazendario no uso de suas atribuições que lhes são conferidas por lei,
Resolve: DEFERIR
Evento: LICENCA PARA TRATAMENTO DE SAUDE EM PESSOA DA FAMILIA

EVENTOS DE PESSOAL

SECRETARIAS

SAD

SECRETARIA DE ESTADO DE ADMINISTRAÇÃO

BOLETIM DE PESSOAL/SAD/00047/2014 DE: 12/02/2014
O Secretário de Estado de Administração no uso de suas atribuições que lhes são conferidas por lei,
Resolve: REMOVER
Evento: REMOCAO
Processo N.:
Nome: (249517/1) IVANOE OLIVEIRA MACHADO JUNIOR

Processo N.:

Nome: (242651/1) VEVIANE BOTELHO METELO WOLLINGER
Cargo/Função: (5349) ANALISTA ADMINISTRATIVO L 10052
Un. Adm: (174297) COORD. DE PESQUISA FINANCEIRA APLICADA
A Partir de: 29/01/2014 Até 07/02/2014
PUBLICADA, REGISTRADA, CUMPRADA-SE.
Cuiabá-MT, 12 de Fevereiro de 2014.
Maria Celia de Oliveira Pereira
Secretário Adjunto Executivo do Nucleo Fazendario

BOLETIM DE PESSOAL/SEFAZ/00054/2014

DE: 12/02/2014

O Secretário Adjunto Executivo do Nucleo Fazendario no uso de suas atribuições que lhes são conferidas por lei,

Resolve: CONCEDER

Evento: ADICIONAL NOTURNO

Processo N.: 63981/2014

Nome: (8580/1) ADELINO DE SOUZA LELIS
Cargo/Função: (11308) AGENTE DE TRIBUTOS EST/LC363
Un. Adm: (157228) GER. DE CONTROLE ADUANEIRO
A Partir de: 21/01/2014 Até 21/01/2014

Processo N.: 62548/2014

Nome: (21184/1) AILTON PARREIRA DE MENDONCA
Cargo/Função: (11308) AGENTE DE TRIBUTOS EST/LC363
Un. Adm: (161217) GER. DE EXECUCAO DE TRANSITO SUL
A Partir de: 10/01/2014 Até 10/01/2014

Processo N.: 62548/2014

Nome: (208572/1) ALYSSON PIMENTA RODRIGUES
Cargo/Função: (11308) AGENTE DE TRIBUTOS EST/LC363
Un. Adm: (161217) GER. DE EXECUCAO DE TRANSITO SUL
A Partir de: 21/01/2014 Até 21/01/2014

Processo N.: 63981/2014

Nome: (225524/1) AMAURI QUIRINO DAS NEVES
Cargo/Função: (11308) AGENTE DE TRIBUTOS EST/LC363
Un. Adm: (157228) GER. DE CONTROLE ADUANEIRO
A Partir de: 04/01/2014 Até 04/01/2014

Processo N.: 62628/2014

Nome: (206624/1) ANDRE DA MOTA FERNANDES
Cargo/Função: (11308) AGENTE DE TRIBUTOS EST/LC363
Un. Adm: (161195) GER. DE EXECUCAO DE TRANSITO OESTE
A Partir de: 21/01/2014 Até 21/01/2014

Processo N.: 62628/2014

Nome: (208696/1) ANIELO FERNANDES
Cargo/Função: (11665) FUNÇÃO DGA 10 LC/266 SERVIDOR
Un. Adm: (161195) GER. DE EXECUCAO DE TRANSITO OESTE
A Partir de: 21/01/2014 Até 21/01/2014

Processo N.: 63981/2014

Nome: (8298/1) ANTONIO STEFAN DA COSTA
Cargo/Função: (11308) AGENTE DE TRIBUTOS EST/LC363
Un. Adm: (157228) GER. DE CONTROLE ADUANEIRO
A Partir de: 01/01/2014 Até 01/01/2014

Processo N.: 62548/2014

Nome: (116969/1) ANTONIO AFFONSO XAVIER DE SERPA PINTO
Cargo/Função: (11665) FUNÇÃO DGA 10 LC/266 SERVIDOR
Un. Adm: (161217) GER. DE EXECUCAO DE TRANSITO SUL
A Partir de: 10/01/2014 Até 10/01/2014

Processo N.: 62548/2014

Nome: (8091/1) ANTONIO MENDES PEDROZO
Cargo/Função: (11308) AGENTE DE TRIBUTOS EST/LC363
Un. Adm: (161217) GER. DE EXECUCAO DE TRANSITO SUL
A Partir de: 21/01/2014 Até 21/01/2014

Processo N.: 62548/2014

Nome: (17430/1) ANTONIO PINTO SOBRINHO
Cargo/Função: (11308) AGENTE DE TRIBUTOS EST/LC363
Un. Adm: (161217) GER. DE EXECUCAO DE TRANSITO SUL
A Partir de: 21/01/2014 Até 21/01/2014

Processo N.: 62628/2014

Nome: (24872/1) ANTONIO RIBEIRO DE MORAES
Cargo/Função: (11308) AGENTE DE TRIBUTOS EST/LC363
Un. Adm: (161195) GER. DE EXECUCAO DE TRANSITO OESTE
A Partir de: 09/01/2014 Até 09/01/2014

Processo N.: 62628/2014

Nome: (24874/1) ANTONIO SERGIO TENUTA
Cargo/Função: (11308) AGENTE DE TRIBUTOS EST/LC363
Un. Adm: (161195) GER. DE EXECUCAO DE TRANSITO OESTE
A Partir de: 09/01/2014 Até 09/01/2014

Processo N.: 62628/2014

Nome: (8488/1) ANTONIO TEODORIO DA CRUZ
Cargo/Função: (11308) AGENTE DE TRIBUTOS EST/LC363
Un. Adm: (161195) GER. DE EXECUCAO DE TRANSITO OESTE
A Partir de: 10/01/2014 Até 10/01/2014

Processo N.: 62548/2014

Nome: (24876/1) APARECIDO VALDIR DE OLIVEIRA
Cargo/Função: (11308) AGENTE DE TRIBUTOS EST/LC363
Un. Adm: (161217) GER. DE EXECUCAO DE TRANSITO SUL
A Partir de: 21/01/2014 Até 21/01/2014

Processo N.: 62548/2014

Nome: (218629/1) ARTHUR DA SILVEIRA BRASIL JUNIOR
Cargo/Função: (11665) FUNÇÃO DGA 10 LC/266 SERVIDOR
Un. Adm: (161217) GER. DE EXECUCAO DE TRANSITO SUL
A Partir de: 10/01/2014 Até 10/01/2014

Processo N.: 62548/2014

Nome: (206550/1) ATHOS AUGUSTO DE ALMEIDA MANDRAMI
Cargo/Função: (11308) AGENTE DE TRIBUTOS EST/LC363
Un. Adm: (161217) GER. DE EXECUCAO DE TRANSITO SUL
A Partir de: 10/01/2014 Até 10/01/2014

Processo N.: 62548/2014

Nome: (21230/1) AURO UEITE
Cargo/Função: (11308) AGENTE DE TRIBUTOS EST/LC363
Un. Adm: (161217) GER. DE EXECUCAO DE TRANSITO SUL
A Partir de: 21/01/2014 Até 21/01/2014

Processo N.: 62628/2014

Nome: (8593/1) BENEDITO DIAS DOS SANTOS
Cargo/Função: (11308) AGENTE DE TRIBUTOS EST/LC363
Un. Adm: (161195) GER. DE EXECUCAO DE TRANSITO OESTE
A Partir de: 10/01/2014 Até 10/01/2014

Processo N.: 62548/2014

Nome: (8096/1) BENEDITO PEREIRA TOCANTINS
Cargo/Função: (11308) AGENTE DE TRIBUTOS EST/LC363
Un. Adm: (161217) GER. DE EXECUCAO DE TRANSITO SUL
A Partir de: 10/01/2014 Até 10/01/2014

Processo N.: 62548/2014

Nome: (218628/1) BRUNO QUELHAS NUNES
Cargo/Função: (11308) AGENTE DE TRIBUTOS EST/LC363
Un. Adm: (161217) GER. DE EXECUCAO DE TRANSITO SUL
A Partir de: 10/01/2014 Até 10/01/2014

Processo N.: 62548/2014

Nome: (21185/1) BRUNO ROBERTO PEREIRA DE BRITO LUZ
Cargo/Função: (11308) AGENTE DE TRIBUTOS EST/LC363
Un. Adm: (161217) GER. DE EXECUCAO DE TRANSITO SUL
A Partir de: 21/01/2014 Até 21/01/2014

Processo N.: 62548/2014

Nome: (206557/1) CAIO MARCOS DE OLIVEIRA LEAL
Cargo/Função: (11308) AGENTE DE TRIBUTOS EST/LC363
Un. Adm: (161217) GER. DE EXECUCAO DE TRANSITO SUL
A Partir de: 21/01/2014 Até 21/01/2014

Processo N.: 62548/2014

Nome: (206563/1) CARLAN DA SILVA VILELA
Cargo/Função: (11308) AGENTE DE TRIBUTOS EST/LC363
Un. Adm: (161217) GER. DE EXECUCAO DE TRANSITO SUL
A Partir de: 21/01/2014 Até 21/01/2014

Processo N.: 62548/2014

Nome: (206589/1) CARLOS EDUARDO MATHEUS RODRIGUES
Cargo/Função: (11308) AGENTE DE TRIBUTOS EST/LC363
Un. Adm: (161217) GER. DE EXECUCAO DE TRANSITO SUL
A Partir de: 10/01/2014 Até 10/01/2014

Processo N.: 62548/2014

Nome: (39249/1) CARLOS GODOY
Cargo/Função: (11308) AGENTE DE TRIBUTOS EST/LC363
Un. Adm: (161217) GER. DE EXECUCAO DE TRANSITO SUL
A Partir de: 21/01/2014 Até 21/01/2014

Processo N.: 62548/2014

Nome: (8538/1) CARLOS MAGNO
Cargo/Função: (11308) AGENTE DE TRIBUTOS EST/LC363
Un. Adm: (161217) GER. DE EXECUCAO DE TRANSITO SUL
A Partir de: 21/01/2014 Até 21/01/2014

Processo N.: 62548/2014

Nome: (15874/1) CELIO ANTONIO DA SILVA
Cargo/Função: (11308) AGENTE DE TRIBUTOS EST/LC363
Un. Adm: (161217) GER. DE EXECUCAO DE TRANSITO SUL
A Partir de: 10/01/2014 Até 10/01/2014

Processo N.: 62548/2014

Nome: (206610/1) CLAUDIO BEZERRA BOHRER
Cargo/Função: (11308) AGENTE DE TRIBUTOS EST/LC363
Un. Adm: (161217) GER. DE EXECUCAO DE TRANSITO SUL
A Partir de: 10/01/2014 Até 10/01/2014

Processo N.: 63981/2014

Nome: (8049/1) CLAUDIONOR SOARES DE CAMPOS
Cargo/Função: (11308) AGENTE DE TRIBUTOS EST/LC363
Un. Adm: (157228) GER. DE CONTROLE ADUANEIRO
A Partir de: 01/01/2014 Até 01/01/2014

Processo N.: 62548/2014

Nome: (24831/1) CLEONILDA CRUZ NUNES GODINHO
Cargo/Função: (11308) AGENTE DE TRIBUTOS EST/LC363
Un. Adm: (161217) GER. DE EXECUCAO DE TRANSITO SUL
A Partir de: 21/01/2014 Até 21/01/2014

Processo N.: 62548/2014

Nome: (218777/1) DANILO SOUSA MOREIRA
Cargo/Função: (11308) AGENTE DE TRIBUTOS EST/LC363
Un. Adm: (161217) GER. DE EXECUCAO DE TRANSITO SUL
A Partir de: 10/01/2014 Até 10/01/2014

Processo N.: 62548/2014

Nome: (15876/1) DEDEUS ALVES SOARES
Cargo/Função: (11308) AGENTE DE TRIBUTOS EST/LC363
Un. Adm: (161217) GER. DE EXECUCAO DE TRANSITO SUL
A Partir de: 10/01/2014 Até 10/01/2014

Processo N.: 62548/2014

Nome: (218973/1) DIHOGO DE CASTRO FONSECA MELO
Cargo/Função: (11308) AGENTE DE TRIBUTOS EST/LC363
Un. Adm: (161217) GER. DE EXECUCAO DE TRANSITO SUL
A Partir de: 10/01/2014 Até 10/01/2014

Processo N.: 62628/2014

Nome: (71552/1) DILVAN COELHO DE MORAES
Cargo/Função: (11308) AGENTE DE TRIBUTOS EST/LC363
Un. Adm: (161195) GER. DE EXECUCAO DE TRANSITO OESTE
A Partir de: 09/01/2014 Até 09/01/2014

Processo N.: 62548/2014

Nome: (206562/1) DIOGO DIOGENES VIEIRA DA SILVA
Cargo/Função: (11308) AGENTE DE TRIBUTOS EST/LC363
Un. Adm: (161217) GER. DE EXECUCAO DE TRANSITO SUL
A Partir de: 21/01/2014 Até 21/01/2014

Processo N.: 62548/2014

Nome: (206622/1) EBER INACIO RIBEIRO JUNIOR
Cargo/Função: (11308) AGENTE DE TRIBUTOS EST/LC363
Un. Adm: (161217) GER. DE EXECUCAO DE TRANSITO SUL
A Partir de: 10/01/2014 Até 10/01/2014

Processo N.: 62548/2014

Nome: (13309/1) EDENILSON MAGRI
Cargo/Função: (11308) AGENTE DE TRIBUTOS EST/LC363
Un. Adm: (161217) GER. DE EXECUCAO DE TRANSITO SUL
A Partir de: 21/01/2014 Até 21/01/2014

Processo N.: 63981/2014

Nome: (25243/1) EDSON BOTELHO DO PRADO
Cargo/Função: (11308) AGENTE DE TRIBUTOS EST/LC363

Un. Adm: (157228) GER. DE CONTROLE ADUANEIRO
A Partir de: 11/01/2014 Até 11/01/2014
Processo N.: 62548/2014
Nome: (18800/1) ELIZIARIO BATISTA RIBEIRO
Cargo/Função: (11308) AGENTE DE TRIBUTOS EST/LC363
Un. Adm: (161217) GER. DE EXECUÇÃO DE TRANSITO SUL
A Partir de: 10/01/2014 Até 10/01/2014
Processo N.: 63981/2014
Nome: (8244/1) ERNANI ALVES DE SOUZA
Cargo/Função: (11308) AGENTE DE TRIBUTOS EST/LC363
Un. Adm: (157228) GER. DE CONTROLE ADUANEIRO
A Partir de: 01/01/2014 Até 01/01/2014
Processo N.: 62548/2014
Nome: (8482/1) EUSTAZIO BARROS FILHO
Cargo/Função: (11308) AGENTE DE TRIBUTOS EST/LC363
Un. Adm: (161217) GER. DE EXECUÇÃO DE TRANSITO SUL
A Partir de: 10/01/2014 Até 10/01/2014
Processo N.: 62548/2014
Nome: (45658/1) EVANGELISTA PASSOS AMORIM
Cargo/Função: (11308) AGENTE DE TRIBUTOS EST/LC363
Un. Adm: (161217) GER. DE EXECUÇÃO DE TRANSITO SUL
A Partir de: 10/01/2014 Até 10/01/2014
Processo N.: 62548/2014
Nome: (225570/1) FABRICIO JUNIOR DA SILVA
Cargo/Função: (11308) AGENTE DE TRIBUTOS EST/LC363
Un. Adm: (161217) GER. DE EXECUÇÃO DE TRANSITO SUL
A Partir de: 10/01/2014 Até 10/01/2014
Processo N.: 62628/2014
Nome: (16332/1) FATIMA PINHEIRO DE LIMA QUEIROZ
Cargo/Função: (11308) AGENTE DE TRIBUTOS EST/LC363
Un. Adm: (161195) GER. DE EXECUÇÃO DE TRANSITO OESTE
A Partir de: 09/01/2014 Até 09/01/2014
Processo N.: 63981/2014
Nome: (8468/1) FEIK NABOR BARROS JOAQUIM
Cargo/Função: (11308) AGENTE DE TRIBUTOS EST/LC363
Un. Adm: (157228) GER. DE CONTROLE ADUANEIRO
A Partir de: 21/01/2014 Até 21/01/2014
Processo N.: 62548/2014
Nome: (206527/1) FERNANDA SILVA COSTA
Cargo/Função: (11308) AGENTE DE TRIBUTOS EST/LC363
Un. Adm: (161217) GER. DE EXECUÇÃO DE TRANSITO SUL
A Partir de: 10/01/2014 Até 10/01/2014
Processo N.: 62548/2014
Nome: (8607/1) FERNANDO SUBTIL DE ALMEIDA
Cargo/Função: (11308) AGENTE DE TRIBUTOS EST/LC363
Un. Adm: (161217) GER. DE EXECUÇÃO DE TRANSITO SUL
A Partir de: 21/01/2014 Até 21/01/2014
Processo N.: 62548/2014
Nome: (225094/1) FLAVIA MONTEIRO DE PINA
Cargo/Função: (11665) FUNÇÃO DGA 10 LC/266 SERVIDOR
Un. Adm: (161217) GER. DE EXECUÇÃO DE TRANSITO SUL
A Partir de: 21/01/2014 Até 21/01/2014
Processo N.: 62548/2014
Nome: (224431/1) FRANCISCO EDMÉ CESAR VALE
Cargo/Função: (11308) AGENTE DE TRIBUTOS EST/LC363
Un. Adm: (161217) GER. DE EXECUÇÃO DE TRANSITO SUL
A Partir de: 10/01/2014 Até 10/01/2014
Processo N.: 62548/2014
Nome: (206518/1) FRANCO ALDO DA SILVA
Cargo/Função: (11665) FUNÇÃO DGA 10 LC/266 SERVIDOR
Un. Adm: (161217) GER. DE EXECUÇÃO DE TRANSITO SUL
A Partir de: 10/01/2014 Até 10/01/2014
Processo N.: 63981/2014
Nome: (51723/1) GENESIO GALLIO FILHO
Cargo/Função: (11308) AGENTE DE TRIBUTOS EST/LC363
Un. Adm: (157228) GER. DE CONTROLE ADUANEIRO
A Partir de: 01/01/2014 Até 01/01/2014
Processo N.: 62548/2014
Nome: (16606/1) GERALDO SILVEIRA DA SILVA
Cargo/Função: (11308) AGENTE DE TRIBUTOS EST/LC363
Un. Adm: (161217) GER. DE EXECUÇÃO DE TRANSITO SUL
A Partir de: 10/01/2014 Até 10/01/2014
Processo N.: 62548/2014
Nome: (21228/1) GEREMIAS PEDRO GENEROSO
Cargo/Função: (11308) AGENTE DE TRIBUTOS EST/LC363
Un. Adm: (161217) GER. DE EXECUÇÃO DE TRANSITO SUL
A Partir de: 21/01/2014 Até 21/01/2014
Processo N.: 62548/2014
Nome: (16611/1) GIACOMO BIANCHIN
Cargo/Função: (11308) AGENTE DE TRIBUTOS EST/LC363
Un. Adm: (161217) GER. DE EXECUÇÃO DE TRANSITO SUL
A Partir de: 10/01/2014 Até 10/01/2014
Processo N.: 62628/2014
Nome: (52768/1) GILBERTO COLOGNESE VALANDRO
Cargo/Função: (11665) FUNÇÃO DGA 10 LC/266 SERVIDOR
Un. Adm: (161195) GER. DE EXECUÇÃO DE TRANSITO OESTE
A Partir de: 10/01/2014 Até 10/01/2014
Processo N.: 62548/2014
Nome: (21189/1) GILBERTO DE MATTOS QUEIROZ
Cargo/Função: (11308) AGENTE DE TRIBUTOS EST/LC363
Un. Adm: (161217) GER. DE EXECUÇÃO DE TRANSITO SUL
A Partir de: 10/01/2014 Até 10/01/2014
Processo N.: 62548/2014
Nome: (208579/1) GILBERTO GOMES DE SOUSA FILHO
Cargo/Função: (11308) AGENTE DE TRIBUTOS EST/LC363
Un. Adm: (161217) GER. DE EXECUÇÃO DE TRANSITO SUL
A Partir de: 10/01/2014 Até 10/01/2014
Processo N.: 63981/2014
Nome: (225573/1) GUSTAVO MUZZI MENDES
Cargo/Função: (11308) AGENTE DE TRIBUTOS EST/LC363
Un. Adm: (157228) GER. DE CONTROLE ADUANEIRO
A Partir de: 01/01/2014 Até 01/01/2014
Processo N.: 62548/2014

Nome: (8249/1) HELEN CRISTINA DE OLIVEIRA
Cargo/Função: (11308) AGENTE DE TRIBUTOS EST/LC363
Un. Adm: (161217) GER. DE EXECUÇÃO DE TRANSITO SUL
A Partir de: 10/01/2014 Até 10/01/2014
Processo N.: 62548/2014
Nome: (21166/1) HERBERT LOPES DOS SANTOS
Cargo/Função: (11308) AGENTE DE TRIBUTOS EST/LC363
Un. Adm: (161217) GER. DE EXECUÇÃO DE TRANSITO SUL
A Partir de: 10/01/2014 Até 10/01/2014
Processo N.: 63981/2014
Nome: (8350/1) IRACUAY MARQUES FONTES
Cargo/Função: (11308) AGENTE DE TRIBUTOS EST/LC363
Un. Adm: (157228) GER. DE CONTROLE ADUANEIRO
A Partir de: 07/01/2014 Até 07/01/2014
Processo N.: 62548/2014
Nome: (21214/1) IVAN NOBREGA DE FRANCA FILHO
Cargo/Função: (11308) AGENTE DE TRIBUTOS EST/LC363
Un. Adm: (161217) GER. DE EXECUÇÃO DE TRANSITO SUL
A Partir de: 10/01/2014 Até 10/01/2014
Processo N.: 62548/2014
Nome: (8456/1) IZALDINO DE ALMEIDA COSTA
Cargo/Função: (11308) AGENTE DE TRIBUTOS EST/LC363
Un. Adm: (161187) GER. DE EXECUÇÃO DE TRANSITO LESTE
A Partir de: 10/01/2014 Até 10/01/2014
Processo N.: 62548/2014
Nome: (8660/1) JAIR GOMES DE SOUZA
Cargo/Função: (11308) AGENTE DE TRIBUTOS EST/LC363
Un. Adm: (161217) GER. DE EXECUÇÃO DE TRANSITO SUL
A Partir de: 21/01/2014 Até 21/01/2014
Processo N.: 62548/2014
Nome: (16607/1) JAIR LIMA RIBEIRO
Cargo/Função: (11308) AGENTE DE TRIBUTOS EST/LC363
Un. Adm: (161217) GER. DE EXECUÇÃO DE TRANSITO SUL
A Partir de: 21/01/2014 Até 21/01/2014
Processo N.: 62548/2014
Nome: (15259/1) JASPER OTTONI AMARILHA
Cargo/Função: (11308) AGENTE DE TRIBUTOS EST/LC363
Un. Adm: (161217) GER. DE EXECUÇÃO DE TRANSITO SUL
A Partir de: 10/01/2014 Até 10/01/2014
Processo N.: 62548/2014
Nome: (21141/1) JAUIR PAULINO DA SILVA
Cargo/Função: (11308) AGENTE DE TRIBUTOS EST/LC363
Un. Adm: (161217) GER. DE EXECUÇÃO DE TRANSITO SUL
A Partir de: 21/01/2014 Até 21/01/2014
Processo N.: 63981/2014
Nome: (24866/1) JOAO BARBOSA DE MOURA
Cargo/Função: (11308) AGENTE DE TRIBUTOS EST/LC363
Un. Adm: (157228) GER. DE CONTROLE ADUANEIRO
A Partir de: 01/01/2014 Até 01/01/2014
Processo N.: 63981/2014
Nome: (8672/1) JOAQUIM JOSE PEREIRA BORGES
Cargo/Função: (11308) AGENTE DE TRIBUTOS EST/LC363
Un. Adm: (157228) GER. DE CONTROLE ADUANEIRO
A Partir de: 07/01/2014 Até 07/01/2014
Processo N.: 62548/2014
Nome: (21224/1) JOSE ANDRE RAMOS
Cargo/Função: (11308) AGENTE DE TRIBUTOS EST/LC363
Un. Adm: (161217) GER. DE EXECUÇÃO DE TRANSITO SUL
A Partir de: 10/01/2014 Até 10/01/2014
Processo N.: 62548/2014
Nome: (17711/1) JOSE ANTONIO DE OLIVEIRA
Cargo/Função: (11308) AGENTE DE TRIBUTOS EST/LC363
Un. Adm: (161217) GER. DE EXECUÇÃO DE TRANSITO SUL
A Partir de: 10/01/2014 Até 10/01/2014
Processo N.: 62628/2014
Nome: (21216/1) JOSE ANTONIO SILVA
Cargo/Função: (11308) AGENTE DE TRIBUTOS EST/LC363
Un. Adm: (161195) GER. DE EXECUÇÃO DE TRANSITO OESTE
A Partir de: 21/01/2014 Até 21/01/2014
Processo N.: 62548/2014
Nome: (24820/1) JOSE CARLOS CINTRA FIGUEIREDO
Cargo/Função: (11308) AGENTE DE TRIBUTOS EST/LC363
Un. Adm: (161217) GER. DE EXECUÇÃO DE TRANSITO SUL
A Partir de: 10/01/2014 Até 10/01/2014
Processo N.: 62548/2014
Nome: (16924/1) JOSE DIAS COUTINHO FILHO
Cargo/Função: (11308) AGENTE DE TRIBUTOS EST/LC363
Un. Adm: (161217) GER. DE EXECUÇÃO DE TRANSITO SUL
A Partir de: 21/01/2014 Até 21/01/2014
Processo N.: 62548/2014
Nome: (18240/1) JOSE FERREIRA MENDES
Cargo/Função: (11308) AGENTE DE TRIBUTOS EST/LC363
Un. Adm: (161217) GER. DE EXECUÇÃO DE TRANSITO SUL
A Partir de: 21/01/2014 Até 21/01/2014
Processo N.: 62548/2014
Nome: (206608/1) JOSE HILTON DE OLIVEIRA GOMES SOARES
Cargo/Função: (11308) AGENTE DE TRIBUTOS EST/LC363
Un. Adm: (161217) GER. DE EXECUÇÃO DE TRANSITO SUL
A Partir de: 21/01/2014 Até 21/01/2014
Processo N.: 62548/2014
Nome: (24855/1) JOSE ITAMAR PAES ANANIAS
Cargo/Função: (11308) AGENTE DE TRIBUTOS EST/LC363
Un. Adm: (161217) GER. DE EXECUÇÃO DE TRANSITO SUL
A Partir de: 10/01/2014 Até 10/01/2014
Processo N.: 62548/2014
Nome: (24827/1) JOSE JOAO MENDES
Cargo/Função: (11308) AGENTE DE TRIBUTOS EST/LC363
Un. Adm: (161217) GER. DE EXECUÇÃO DE TRANSITO SUL
A Partir de: 10/01/2014 Até 10/01/2014
Processo N.: 62548/2014
Nome: (21178/1) JOSE MONTEIRO DA COSTA FILHO
Cargo/Função: (11308) AGENTE DE TRIBUTOS EST/LC363
Un. Adm: (161217) GER. DE EXECUÇÃO DE TRANSITO SUL

A Partir de: 21/01/2014 Até 21/01/2014
 Processo N.: 62548/2014
 Nome: (24840/1) JOSÉ MENDES VIEIRA
 Cargo/Função: (11308) AGENTE DE TRIBUTOS EST/LC363
 Un. Adm: (161217) GER. DE EXECUÇÃO DE TRANSITO SUL
 A Partir de: 21/01/2014 Até 21/01/2014
 Processo N.: 62548/2014
 Nome: (24844/1) JOYCE APARECIDA PEREIRA DA SILVA WAGENBLAST
 Cargo/Função: (11308) AGENTE DE TRIBUTOS EST/LC363
 Un. Adm: (161217) GER. DE EXECUÇÃO DE TRANSITO SUL
 A Partir de: 10/01/2014 Até 10/01/2014
 Processo N.: 62548/2014
 Nome: (206528/1) KLEBER RODRIGUES OLIVATTI
 Cargo/Função: (11665) FUNÇÃO DGA 10 LC/266 SERVIDOR
 Un. Adm: (161217) GER. DE EXECUÇÃO DE TRANSITO SUL
 A Partir de: 21/01/2014 Até 21/01/2014
 Processo N.: 62548/2014
 Nome: (8549/1) LAURO ROBERTO
 Cargo/Função: (11308) AGENTE DE TRIBUTOS EST/LC363
 Un. Adm: (161217) GER. DE EXECUÇÃO DE TRANSITO SUL
 A Partir de: 10/01/2014 Até 10/01/2014
 Processo N.: 63981/2014
 Nome: (8578/1) LAZARO ELIAS DE SOUZA
 Cargo/Função: (11308) AGENTE DE TRIBUTOS EST/LC363
 Un. Adm: (157228) GER. DE CONTROLE ADUANEIRO
 A Partir de: 11/01/2014 Até 11/01/2014
 Processo N.: 62548/2014
 Nome: (12661/1) LOACI MOREIRA DA SILVA OLIVEIRA
 Cargo/Função: (11308) AGENTE DE TRIBUTOS EST/LC363
 Un. Adm: (161217) GER. DE EXECUÇÃO DE TRANSITO SUL
 A Partir de: 21/01/2014 Até 21/01/2014
 Processo N.: 62548/2014
 Nome: (219037/1) LUCELLE RIOS MONTEIRO DE DEUS COUTO
 Cargo/Função: (11308) AGENTE DE TRIBUTOS EST/LC363
 Un. Adm: (161217) GER. DE EXECUÇÃO DE TRANSITO SUL
 A Partir de: 10/01/2014 Até 10/01/2014
 Processo N.: 62548/2014
 Nome: (25139/1) LUIS CARLOS CORA RODRIGUES
 Cargo/Função: (11308) AGENTE DE TRIBUTOS EST/LC363
 Un. Adm: (161217) GER. DE EXECUÇÃO DE TRANSITO SUL
 A Partir de: 21/01/2014 Até 21/01/2014
 Processo N.: 63981/2014
 Nome: (8565/1) LUIS MAURO VIEGAS FERREIRA MENDES
 Cargo/Função: (11308) AGENTE DE TRIBUTOS EST/LC363
 Un. Adm: (157228) GER. DE CONTROLE ADUANEIRO
 A Partir de: 11/01/2014 Até 11/01/2014
 Processo N.: 62628/2014
 Nome: (8457/1) LUIZ ALBERTO LONGUINHO DE SOUZA
 Cargo/Função: (11308) AGENTE DE TRIBUTOS EST/LC363
 Un. Adm: (161195) GER. DE EXECUÇÃO DE TRANSITO OESTE
 A Partir de: 21/01/2014 Até 21/01/2014
 Processo N.: 62548/2014
 Nome: (8638/1) LUIZ ANTONIO ZAIDEN
 Cargo/Função: (11308) AGENTE DE TRIBUTOS EST/LC363
 Un. Adm: (161217) GER. DE EXECUÇÃO DE TRANSITO SUL
 A Partir de: 10/01/2014 Até 10/01/2014
 Processo N.: 62628/2014
 Nome: (17426/1) LUIZ CARLOS ALVAREZ BARCA
 Cargo/Função: (11308) AGENTE DE TRIBUTOS EST/LC363
 Un. Adm: (161195) GER. DE EXECUÇÃO DE TRANSITO OESTE
 A Partir de: 21/01/2014 Até 21/01/2014
 Processo N.: 62548/2014
 Nome: (21176/1) LUIZ NATAL BORGES
 Cargo/Função: (11308) AGENTE DE TRIBUTOS EST/LC363
 Un. Adm: (161217) GER. DE EXECUÇÃO DE TRANSITO SUL
 A Partir de: 21/01/2014 Até 21/01/2014
 Processo N.: 62628/2014
 Nome: (225461/1) LUIZ PAULO THOMAZ DE MIRANDA
 Cargo/Função: (11308) AGENTE DE TRIBUTOS EST/LC363
 Un. Adm: (161195) GER. DE EXECUÇÃO DE TRANSITO OESTE
 A Partir de: 21/01/2014 Até 21/01/2014
 Processo N.: 62548/2014
 Nome: (24848/1) MANOEL EGUES NETO
 Cargo/Função: (11308) AGENTE DE TRIBUTOS EST/LC363
 Un. Adm: (161217) GER. DE EXECUÇÃO DE TRANSITO SUL
 A Partir de: 21/01/2014 Até 21/01/2014
 Processo N.: 62548/2014
 Nome: (17253/1) MANOEL LINO DA CONCEICAO
 Cargo/Função: (11308) AGENTE DE TRIBUTOS EST/LC363
 Un. Adm: (161217) GER. DE EXECUÇÃO DE TRANSITO SUL
 A Partir de: 10/01/2014 Até 10/01/2014
 Processo N.: 63981/2014
 Nome: (24864/1) MARA RUBIA FRANCA
 Cargo/Função: (11308) AGENTE DE TRIBUTOS EST/LC363
 Un. Adm: (157228) GER. DE CONTROLE ADUANEIRO
 A Partir de: 04/01/2014 Até 04/01/2014
 Processo N.: 62548/2014
 Nome: (206604/1) MARCELO SABINO DE OLIVEIRA VANDER VELDEN
 Cargo/Função: (11665) FUNÇÃO DGA 10 LC/266 SERVIDOR
 Un. Adm: (161217) GER. DE EXECUÇÃO DE TRANSITO SUL
 A Partir de: 10/01/2014 Até 10/01/2014
 Processo N.: 62548/2014
 Nome: (206519/1) MARCIO HENRIQUE DE ANDRADE MESQUITA
 Cargo/Função: (11308) AGENTE DE TRIBUTOS EST/LC363
 Un. Adm: (161217) GER. DE EXECUÇÃO DE TRANSITO SUL
 A Partir de: 10/01/2014 Até 10/01/2014
 Processo N.: 62628/2014
 Nome: (24803/1) MARCOS ANTONIO RECH
 Cargo/Função: (11308) AGENTE DE TRIBUTOS EST/LC363
 Un. Adm: (161195) GER. DE EXECUÇÃO DE TRANSITO OESTE
 A Partir de: 09/01/2014 Até 09/01/2014
 Processo N.: 62548/2014
 Nome: (225011/1) MARCOS TOSHIO YAMAMOTO

Cargo/Função: (11308) AGENTE DE TRIBUTOS EST/LC363
 Un. Adm: (161217) GER. DE EXECUÇÃO DE TRANSITO SUL
 A Partir de: 10/01/2014 Até 10/01/2014
 Processo N.: 62548/2014
 Nome: (24808/1) MARIA VALDECY LIMA GRANJA
 Cargo/Função: (11308) AGENTE DE TRIBUTOS EST/LC363
 Un. Adm: (161217) GER. DE EXECUÇÃO DE TRANSITO SUL
 A Partir de: 21/01/2014 Até 21/01/2014
 Processo N.: 62548/2014
 Nome: (8540/1) NAMY GARCIA OURIVES
 Cargo/Função: (11308) AGENTE DE TRIBUTOS EST/LC363
 Un. Adm: (161217) GER. DE EXECUÇÃO DE TRANSITO SUL
 A Partir de: 10/01/2014 Até 10/01/2014
 Processo N.: 62548/2014
 Nome: (25352/1) NEDINO BARBOZA DE OLIVEIRA
 Cargo/Função: (11308) AGENTE DE TRIBUTOS EST/LC363
 Un. Adm: (161217) GER. DE EXECUÇÃO DE TRANSITO SUL
 A Partir de: 10/01/2014 Até 10/01/2014
 Processo N.: 62628/2014
 Nome: (21203/1) NELSON DE SOUZA RIBEIRO
 Cargo/Função: (11308) AGENTE DE TRIBUTOS EST/LC363
 Un. Adm: (161195) GER. DE EXECUÇÃO DE TRANSITO OESTE
 A Partir de: 10/01/2014 Até 10/01/2014
 Processo N.: 62548/2014
 Nome: (8729/1) NELSON FONTANEZ
 Cargo/Função: (11308) AGENTE DE TRIBUTOS EST/LC363
 Un. Adm: (161217) GER. DE EXECUÇÃO DE TRANSITO SUL
 A Partir de: 10/01/2014 Até 10/01/2014
 Processo N.: 62548/2014
 Nome: (225490/1) NELSON HIDEKI SATO
 Cargo/Função: (11308) AGENTE DE TRIBUTOS EST/LC363
 Un. Adm: (161217) GER. DE EXECUÇÃO DE TRANSITO SUL
 A Partir de: 10/01/2014 Até 10/01/2014
 Processo N.: 62548/2014
 Nome: (13307/1) NEY JOSE DE CAMPOS
 Cargo/Função: (11308) AGENTE DE TRIBUTOS EST/LC363
 Un. Adm: (161217) GER. DE EXECUÇÃO DE TRANSITO SUL
 A Partir de: 21/01/2014 Até 21/01/2014
 Processo N.: 63981/2014
 Nome: (225562/1) NEY NOVAIS MIRANDA FILHO
 Cargo/Função: (11308) AGENTE DE TRIBUTOS EST/LC363
 Un. Adm: (157228) GER. DE CONTROLE ADUANEIRO
 A Partir de: 21/01/2014 Até 21/01/2014
 Processo N.: 62548/2014
 Nome: (8644/1) NILO VICTOR POLIDORIO
 Cargo/Função: (11308) AGENTE DE TRIBUTOS EST/LC363
 Un. Adm: (161217) GER. DE EXECUÇÃO DE TRANSITO SUL
 A Partir de: 10/01/2014 Até 10/01/2014
 Processo N.: 62548/2014
 Nome: (21194/1) NILTON LOURENCO DE PAULA
 Cargo/Função: (11308) AGENTE DE TRIBUTOS EST/LC363
 Un. Adm: (161217) GER. DE EXECUÇÃO DE TRANSITO SUL
 A Partir de: 10/01/2014 Até 10/01/2014
 Processo N.: 63981/2014
 Nome: (24849/1) NORBERTO FRANCO DE GODOY
 Cargo/Função: (11308) AGENTE DE TRIBUTOS EST/LC363
 Un. Adm: (157228) GER. DE CONTROLE ADUANEIRO
 A Partir de: 21/01/2014 Até 21/01/2014
 Processo N.: 62548/2014
 Nome: (13304/1) OACÍ JABRA
 Cargo/Função: (11308) AGENTE DE TRIBUTOS EST/LC363
 Un. Adm: (161217) GER. DE EXECUÇÃO DE TRANSITO SUL
 A Partir de: 21/01/2014 Até 21/01/2014
 Processo N.: 62548/2014
 Nome: (8552/1) OMAR ALMEIDA FERNANDES
 Cargo/Função: (11308) AGENTE DE TRIBUTOS EST/LC363
 Un. Adm: (161217) GER. DE EXECUÇÃO DE TRANSITO SUL
 A Partir de: 21/01/2014 Até 21/01/2014
 Processo N.: 62548/2014
 Nome: (115952/1) ORIVALDO PINHEIRO GONCALVES
 Cargo/Função: (11665) FUNÇÃO DGA 10 LC/266 SERVIDOR
 Un. Adm: (161217) GER. DE EXECUÇÃO DE TRANSITO SUL
 A Partir de: 10/01/2014 Até 10/01/2014
 Processo N.: 62548/2014
 Nome: (116029/1) OSCAR MOTOHIRO KATSU
 Cargo/Função: (11308) AGENTE DE TRIBUTOS EST/LC363
 Un. Adm: (161217) GER. DE EXECUÇÃO DE TRANSITO SUL
 A Partir de: 10/01/2014 Até 10/01/2014
 Processo N.: 62628/2014
 Nome: (16919/1) PAULO AFONSO ALVES DE MATOS
 Cargo/Função: (11308) AGENTE DE TRIBUTOS EST/LC363
 Un. Adm: (161195) GER. DE EXECUÇÃO DE TRANSITO OESTE
 A Partir de: 10/01/2014 Até 10/01/2014
 Processo N.: 62548/2014
 Nome: (24850/1) PAULO CEZAR RODRIGUES COELHO
 Cargo/Função: (11308) AGENTE DE TRIBUTOS EST/LC363
 Un. Adm: (161217) GER. DE EXECUÇÃO DE TRANSITO SUL
 A Partir de: 10/01/2014 Até 10/01/2014
 Processo N.: 62628/2014
 Nome: (24860/1) PEDRO FERNANDES DE CAMARGO
 Cargo/Função: (11308) AGENTE DE TRIBUTOS EST/LC363
 Un. Adm: (161195) GER. DE EXECUÇÃO DE TRANSITO OESTE
 A Partir de: 10/01/2014 Até 10/01/2014
 Processo N.: 62548/2014
 Nome: (8721/1) PEDRO GOMES LIMA
 Cargo/Função: (11665) FUNÇÃO DGA 10 LC/266 SERVIDOR
 Un. Adm: (161217) GER. DE EXECUÇÃO DE TRANSITO SUL
 A Partir de: 21/01/2014 Até 21/01/2014
 Processo N.: 62548/2014
 Nome: (206629/1) RAFAEL SYLVESTRE MERCALDI
 Cargo/Função: (11665) FUNÇÃO DGA 10 LC/266 SERVIDOR
 Un. Adm: (161217) GER. DE EXECUÇÃO DE TRANSITO SUL
 A Partir de: 10/01/2014 Até 10/01/2014

Processo N.: 62548/2014

Nome: (24859/1) REJANE PEREIRA AMANCIO SPILIMBERGO
Cargo/Função: (11308) AGENTE DE TRIBUTOS EST/LC363
Un. Adm: (161217) GER. DE EXECUÇÃO DE TRANSITO SUL
A Partir de: 10/01/2014 Até 10/01/2014

Processo N.: 62548/2014

Nome: (225569/1) RICARDO BARBIERI BOGO
Cargo/Função: (11308) AGENTE DE TRIBUTOS EST/LC363
Un. Adm: (161217) GER. DE EXECUÇÃO DE TRANSITO SUL
A Partir de: 21/01/2014 Até 21/01/2014

Processo N.: 62628/2014

Nome: (21125/1) RITA VALERIA MAGALHAES VALLE
Cargo/Função: (11308) AGENTE DE TRIBUTOS EST/LC363
Un. Adm: (161195) GER. DE EXECUÇÃO DE TRANSITO OESTE
A Partir de: 09/01/2014 Até 09/01/2014

Processo N.: 62548/2014

Nome: (225555/1) ROBERTO GARCEZ SADDI
Cargo/Função: (11308) AGENTE DE TRIBUTOS EST/LC363
Un. Adm: (161217) GER. DE EXECUÇÃO DE TRANSITO SUL
A Partir de: 10/01/2014 Até 10/01/2014

Processo N.: 62548/2014

Nome: (24824/1) SEBASTIANA CATARINA DA FONSECA RODRIGUES
Cargo/Função: (11308) AGENTE DE TRIBUTOS EST/LC363
Un. Adm: (161217) GER. DE EXECUÇÃO DE TRANSITO SUL
A Partir de: 10/01/2014 Até 10/01/2014

Processo N.: 62548/2014

Nome: (24852/1) SEBASTIAO CELESTINO DA SILVA
Cargo/Função: (11308) AGENTE DE TRIBUTOS EST/LC363
Un. Adm: (161217) GER. DE EXECUÇÃO DE TRANSITO SUL
A Partir de: 10/01/2014 Até 10/01/2014

Processo N.: 62628/2014

Nome: (18813/1) SERGIO GADOTTI
Cargo/Função: (11308) AGENTE DE TRIBUTOS EST/LC363
Un. Adm: (161195) GER. DE EXECUÇÃO DE TRANSITO OESTE
A Partir de: 21/01/2014 Até 21/01/2014

Processo N.: 62628/2014

Nome: (21198/1) SILVANA MARIA TURRA
Cargo/Função: (11308) AGENTE DE TRIBUTOS EST/LC363
Un. Adm: (161195) GER. DE EXECUÇÃO DE TRANSITO OESTE
A Partir de: 10/01/2014 Até 10/01/2014

Processo N.: 62548/2014

Nome: (24794/1) SILVERIO TEIXEIRA FILHO
Cargo/Função: (11665) FUNÇÃO DGA 10 LC/266 SERVIDOR
Un. Adm: (161217) GER. DE EXECUÇÃO DE TRANSITO SUL
A Partir de: 10/01/2014 Até 10/01/2014

Processo N.: 62628/2014

Nome: (16612/1) SILVIA CALDEIRA DULLIUS
Cargo/Função: (11308) AGENTE DE TRIBUTOS EST/LC363
Un. Adm: (161195) GER. DE EXECUÇÃO DE TRANSITO OESTE
A Partir de: 10/01/2014 Até 10/01/2014

Processo N.: 62548/2014

Nome: (21122/1) SULEIKA SZEZYPIOR
Cargo/Função: (11308) AGENTE DE TRIBUTOS EST/LC363
Un. Adm: (161217) GER. DE EXECUÇÃO DE TRANSITO SUL
A Partir de: 10/01/2014 Até 10/01/2014

Processo N.: 62548/2014

Nome: (8696/1) TEMISTOCLES CARVALHO NETO
Cargo/Função: (11308) AGENTE DE TRIBUTOS EST/LC363
Un. Adm: (161217) GER. DE EXECUÇÃO DE TRANSITO SUL
A Partir de: 10/01/2014 Até 10/01/2014

Processo N.: 62548/2014

Nome: (24795/1) TEOBALDO CORDOBA DA SILVA
Cargo/Função: (11308) AGENTE DE TRIBUTOS EST/LC363
Un. Adm: (161217) GER. DE EXECUÇÃO DE TRANSITO SUL
A Partir de: 10/01/2014 Até 10/01/2014

Processo N.: 62548/2014

Nome: (24856/1) TEREZA MARIA HENICKA DE OLIVEIRA
Cargo/Função: (11308) AGENTE DE TRIBUTOS EST/LC363
Un. Adm: (161217) GER. DE EXECUÇÃO DE TRANSITO SUL
A Partir de: 10/01/2014 Até 10/01/2014

Processo N.: 62548/2014

Nome: (206538/1) TIAGO CARDOSO DA COSTA
Cargo/Função: (11308) AGENTE DE TRIBUTOS EST/LC363
Un. Adm: (161217) GER. DE EXECUÇÃO DE TRANSITO SUL
A Partir de: 10/01/2014 Até 10/01/2014

Processo N.: 62628/2014

Nome: (116017/1) VALDECI DOS SANTOS
Cargo/Função: (11665) FUNÇÃO DGA 10 LC/266 SERVIDOR
Un. Adm: (161195) GER. DE EXECUÇÃO DE TRANSITO OESTE
A Partir de: 09/01/2014 Até 09/01/2014

Processo N.: 62548/2014

Nome: (8553/1) VALDIR ZAMPARONI DE ANDRADE
Cargo/Função: (11308) AGENTE DE TRIBUTOS EST/LC363
Un. Adm: (161217) GER. DE EXECUÇÃO DE TRANSITO SUL
A Partir de: 10/01/2014 Até 10/01/2014

Processo N.: 62548/2014

Nome: (206526/1) VALERIA ADRIANA HENRIQUE DE ALMEIDA
Cargo/Função: (11308) AGENTE DE TRIBUTOS EST/LC363
Un. Adm: (161217) GER. DE EXECUÇÃO DE TRANSITO SUL
A Partir de: 21/01/2014 Até 21/01/2014

Processo N.: 62548/2014

Nome: (24796/1) VALFREDO BORGES FARIAS
Cargo/Função: (11308) AGENTE DE TRIBUTOS EST/LC363
Un. Adm: (161217) GER. DE EXECUÇÃO DE TRANSITO SUL
A Partir de: 10/01/2014 Até 10/01/2014

Processo N.: 62548/2014

Nome: (206505/1) WILLIAN ROSSI
Cargo/Função: (11665) FUNÇÃO DGA 10 LC/266 SERVIDOR
Un. Adm: (161217) GER. DE EXECUÇÃO DE TRANSITO SUL
A Partir de: 10/01/2014 Até 10/01/2014

Processo N.: 62548/2014

Nome: (116742/1) WILSON BIERHALS ROLOFF
Cargo/Função: (11665) FUNÇÃO DGA 10 LC/266 SERVIDOR

Un. Adm: (161217) GER. DE EXECUÇÃO DE TRANSITO SUL
A Partir de: 21/01/2014 Até 21/01/2014
PUBLICADA, REGISTRADA, CUMPR-SE.
Cuiabá-MT, 12 de Fevereiro de 2014.
Maria Celia de Oliveira Pereira
Secretário Adjunto Executivo do Nucleo Fazendario

BOLETIM DE PESSOAL/SEFAZ/00053/2014

DE: 12/02/2014

O Secretário Adjunto Executivo do Nucleo Fazendario no uso de suas atribuições que lhes são conferidas por lei,
Resolve: REMOVER
Evento: REMOCAO

Processo N.: 53883/2014

Nome: (252692/1) EMILIANO SOARES MONTEIRO

Cargo/Função: (5349) ANALISTA ADMINISTRATIVO L 10052
Para Un. Adm: (142603) GER. DE RISCOS E SEGUR. DA INFORM. EM TI
A Partir de: 03/02/2014

Processo N.: 44575/2014

Nome: (247080/1) JULIANA MARTINS DA ROCHA

Cargo/Função: (5349) ANALISTA ADMINISTRATIVO L 10052
Para Un. Adm: (174300) SUPERINT. DE GESTAO DO PERM., REAL., EXIG. DO

TESOURO

A Partir de: 21/01/2014

Processo N.: 44569/2014

Nome: (64898/5) ROGERIO JUNIOR DA SILVA COSTA

Cargo/Função: (5349) ANALISTA ADMINISTRATIVO L 10052
Para Un. Adm: (174327) COORD. DE GESTAO DE REALIZAVEIS E PERMANENTES
A Partir de: 27/01/2014

PUBLICADA, REGISTRADA, CUMPR-SE.

Cuiabá-MT, 12 de Fevereiro de 2014.

Maria Celia de Oliveira Pereira

Secretário Adjunto Executivo do Nucleo Fazendario

PORTARIA/SEFAZ/00016/2014

DE: 12/02/2014

O Secretário Adjunto Executivo do Nucleo Fazendario no uso de suas atribuições que lhes são conferidas por lei,
Resolve: DESIGNAR

Evento: DESIGNAÇÃO EM SUBSTITUIÇÃO CARGO EM COMISSÃO/FUNÇÃO

Processo N.: 56871/2014.

Nome: (208619/1) CLAUDIO FARIAS DE MIRANDA

A Partir de: 03/02/2014 Até 17/02/2014

Cargo/Função: (11584) DGA-4 SERVIDOR

Substituído: (100854/2) KLEYTON GOMES SANTIAGO

Un. Adm: (174254) SUPERINT. DE EQUILIBRIO FINANCEIRO DO TESOURO

Processo N.: 47784/2014

Nome: (48731/1) MARIA SOLANGE MONTEIRO BRAGA

A Partir de: 10/02/2014 Até 11/03/2014

Cargo/Função: (11622) DGA-8 SERVIDOR

Substituído: (48862/1) MANOEL PEREIRA PINTO

Un. Adm: (161349) AGENCIAS FAZENDARIAS

Processo N.: 56509/2014

Nome: (208582/1) MARIO SERGIO BASSETI JUNIOR

A Partir de: 02/01/2014 Até 31/01/2014

Cargo/Função: (11622) DGA-8 SERVIDOR

Substituído: (206575/1) CARLA HARUE KOBAYASHI

Un. Adm: (161225) GER. DE MERCADORIAS APREENDIDAS

PUBLICADA, REGISTRADA, CUMPR-SE.

Cuiabá-MT, 12 de Fevereiro de 2014.

Maria Celia de Oliveira Pereira

Secretário Adjunto Executivo do Nucleo Fazendario

PORTARIA/SEFAZ/00017/2014

DE: 12/02/2014

O Secretário Adjunto Executivo do Nucleo Fazendario no uso de suas atribuições que lhes são conferidas por lei,
Resolve: DESIGNAR

Evento: Designação de Função/Função de Confiança

Processo N.: 60138/2014

Nome: (18801/1) ADALBERTO AIRES FAVERO

Cargo/Função: (11665) FUNÇÃO DGA 10 LC/266 SERVIDOR

Un. Adm: (161217) GER. DE EXECUÇÃO DE TRANSITO SUL

A Partir de: 01/02/2014 Até 28/02/2014

Processo N.: 60138/2014

Nome: (116969/1) ANTONIO AFFONSO XAVIER DE SERPA PINTO

Cargo/Função: (11665) FUNÇÃO DGA 10 LC/266 SERVIDOR

Un. Adm: (161217) GER. DE EXECUÇÃO DE TRANSITO SUL

A Partir de: 01/02/2014 Até 28/02/2014

Processo N.: 60138/2014

Nome: (218629/1) ARTHUR DA SILVEIRA BRASIL JUNIOR

Cargo/Função: (11665) FUNÇÃO DGA 10 LC/266 SERVIDOR

Un. Adm: (161217) GER. DE EXECUÇÃO DE TRANSITO SUL

A Partir de: 01/02/2014 Até 28/02/2014

Processo N.: 60138/2014

Nome: (218628/1) BRUNO QUELHAS NUNES

Cargo/Função: (11665) FUNÇÃO DGA 10 LC/266 SERVIDOR

Un. Adm: (161217) GER. DE EXECUÇÃO DE TRANSITO SUL

A Partir de: 01/02/2014 Até 28/02/2014

Processo N.: 60645/2014

Nome: (8728/1) CARLOS DA COSTA SILVA

Cargo/Função: (11665) FUNÇÃO DGA 10 LC/266 SERVIDOR

Un. Adm: (161187) GER. DE EXECUÇÃO DE TRANSITO LESTE

A Partir de: 01/02/2014 Até 28/02/2014

Processo N.: 60138/2014

Nome: (21156/1) CHRISTIANO BISNETO MOREIRA MACHADO

Cargo/Função: (11665) FUNÇÃO DGA 10 LC/266 SERVIDOR

Un. Adm: (161217) GER. DE EXECUÇÃO DE TRANSITO SUL

A Partir de: 01/02/2014 Até 28/02/2014

Processo N.: 60645/2014

Nome: (116434/1) DANIEL DE ANDRADE CASTANHO

Cargo/Função: (11665) FUNÇÃO DGA 10 LC/266 SERVIDOR

Un. Adm: (161187) GER. DE EXECUÇÃO DE TRANSITO LESTE

A Partir de: 01/02/2014 Até 28/02/2014

Processo N.: 60138/2014

Nome: (218973/1) DIHOGO DE CASTRO FONSECA MELO

Cargo/Função: (11665) FUNÇÃO DGA 10 LC/266 SERVIDOR
Un. Adm: (161217) GER. DE EXECUÇÃO DE TRANSITO SUL
A Partir de: 01/02/2014 Até 28/02/2014

Processo N.: 60138/2014

Nome: (225094/1) FLAVIA MONTEIRO DE PINA

Cargo/Função: (11665) FUNÇÃO DGA 10 LC/266 SERVIDOR
Un. Adm: (161217) GER. DE EXECUÇÃO DE TRANSITO SUL
A Partir de: 01/02/2014 Até 28/02/2014

Processo N.: 60645/2014

Nome: (24799/1) JOAO CARLOS SOUZA DE ABREU

Cargo/Função: (11665) FUNÇÃO DGA 10 LC/266 SERVIDOR
Un. Adm: (161187) GER. DE EXECUÇÃO DE TRANSITO LESTE
A Partir de: 01/02/2014 Até 28/02/2014

Processo N.: 60138/2014

Nome: (206528/1) KLEBER RODRIGUES OLIVATTI

Cargo/Função: (11665) FUNÇÃO DGA 10 LC/266 SERVIDOR
Un. Adm: (161217) GER. DE EXECUÇÃO DE TRANSITO SUL
A Partir de: 01/02/2014 Até 28/02/2014

Processo N.: 60138/2014

Nome: (115952/1) ORIVALDO PINHEIRO GONCALVES

Cargo/Função: (11665) FUNÇÃO DGA 10 LC/266 SERVIDOR
Un. Adm: (161217) GER. DE EXECUÇÃO DE TRANSITO SUL
A Partir de: 01/02/2014 Até 28/02/2014

Processo N.: 60138/2014

Nome: (8721/1) PEDRO GOMES LIMA

Cargo/Função: (11665) FUNÇÃO DGA 10 LC/266 SERVIDOR
Un. Adm: (161217) GER. DE EXECUÇÃO DE TRANSITO SUL
A Partir de: 01/02/2014 Até 28/02/2014

Processo N.: 60138/2014

Nome: (206629/1) RAFAEL SYLVESTRE MERCALDI

Cargo/Função: (11665) FUNÇÃO DGA 10 LC/266 SERVIDOR
Un. Adm: (161217) GER. DE EXECUÇÃO DE TRANSITO SUL
A Partir de: 01/02/2014 Até 28/02/2014

Processo N.: 60138/2014

Nome: (116742/1) WILSON BIERHALS ROLOFF

Cargo/Função: (11665) FUNÇÃO DGA 10 LC/266 SERVIDOR
Un. Adm: (161217) GER. DE EXECUÇÃO DE TRANSITO SUL
A Partir de: 01/02/2014 Até 28/02/2014
PUBLICADA, REGISTRADA, CUMPRÁ-SE.
Cuiabá-MT, 12 de Fevereiro de 2014.
Maria Celia de Oliveira Pereira
Secretário Adjunto Executivo do Nucleo Fazendario

PORTARIA/SEFAZ/00018/2014

DE: 12/02/2014

O Secretário Adjunto Executivo do Nucleo Fazendario no uso de suas atribuições que lhes são conferidas por lei,
Resolve: RETIFICAR

Evento: LICENCA PARA TRATAMENTO DE INTERESSE PARTICULAR

Processo N.: 62200/2014

Nome: (48741/1) ELVIS BOLIVAR DA SILVA

Cargo/Função: 6440 - AGENTE DE ADM. FAZENDARIO
Un. Adm: (154440) GER. REGIONAL DE SERV. MEDIÁTICOS ESPECIALIZADOS
A Partir de: 03/02/2014 Até 02/02/2016
PUBLICADA, REGISTRADA, CUMPRÁ-SE.
Cuiabá-MT, 12 de Fevereiro de 2014.
Maria Celia de Oliveira Pereira
Secretário Adjunto Executivo do Nucleo Fazendario

SEMA

SECRETARIA DE ESTADO DE MEIO AMBIENTE

BOLETIM DE PESSOAL/SEMA/00023/2014

DE: 12/02/2014

O Secretário de Estado do Meio Ambiente no uso de suas atribuições que lhes são conferidas por lei,
Resolve: REMOVER

Evento: REMOCAO

Processo N.: 65532/2014

Nome: (248825/1) ELIS MICHELE RECH FOLLMANN

Cargo/Função: (6050) AGENTE DESENV. ECON. SOCIAL
Para Un. Adm: (178535) SUPERINT. DE BASE FLORESTAL
A Partir de: 07/02/2014

Processo N.: 65532/2014

Nome: (79602/1) JOSE FERRER KALIX

Cargo/Função: (11380) ANALISTA DE MEIO AMBIENTE
Para Un. Adm: (158046) COORD. DE AUTORIZAÇÃO DE QUEIMA CONTROLADA
A Partir de: 07/02/2014
PUBLICADA, REGISTRADA, CUMPRÁ-SE.
Cuiabá-MT, 12 de Fevereiro de 2014.
Jose Esteves de Lacerda Filho
Secretário de Estado do Meio Ambiente

PORTARIA/SEMA/00006/2014

DE: 12/02/2014

O Secretário de Estado do Meio Ambiente no uso de suas atribuições que lhes são conferidas por lei,
Resolve: DESIGNAR

Evento: DESIGNAÇÃO EM SUBSTITUIÇÃO CARGO EM COMISSÃO/FUNÇÃO

Processo N.: 660619/2013

Nome: (241043/1) ALESSANDRA CRISTINA LIMA SILVA

A Partir de: 10/02/2014 Até 11/03/2014
Cargo/Função: (11525) DGA-8
Substituído: (83097/11) ENIL FRANCISCA DE ALMEIDA
Un. Adm: (147672) GER. DE PROTOCOLO

Processo N.: 29186/2014

Nome: (86155/3) ALESSANDRA MOREIRA ITACARAMBY

A Partir de: 17/02/2014 Até 18/03/2014
Cargo/Função: (11509) DGA-6
Substituído: (68098/3) HELENILDO STROBEL PACHECO
Un. Adm: (147621) COORD. DE APOIO LOGÍSTICO

Processo N.: 39372/2014

Nome: (248878/1) YARA DIAS PEREIRA

A Partir de: 03/02/2014 Até 17/02/2014

Cargo/Função: (11606) DGA-6 SERVIDOR

Substituído: (79690/1) PEDRO BARRETO

Un. Adm: (173614) COORD. DE SERVIÇOS

PUBLICADA, REGISTRADA, CUMPRÁ-SE.

Cuiabá-MT, 12 de Fevereiro de 2014.

Jose Esteves de Lacerda Filho

Secretário de Estado do Meio Ambiente

SETPU

SECRETARIA DE ESTADO DE TRANSPORTE E PAVIMENTAÇÃO URBANA

BOLETIM DE PESSOAL/SETPU/00016/2014

DE: 12/02/2014

O Secretário de Estado de Transp e Paviment Urbana no uso de suas atribuições que lhes são conferidas por lei,
Resolve: DEFERIR

Evento: LICENCA PARA TRATAMENTO DE SAUDE

Processo N.:

Nome: (81099/1) NELSON RIBEIRO DE AMORIM

Cargo/Função: (6050) AGENTE DESENV. ECON. SOCIAL

Un. Adm: (163392) GER. DE SERVIÇOS GERAIS

A Partir de: 28/01/2014 Até 26/02/2014

PUBLICADA, REGISTRADA, CUMPRÁ-SE.

Cuiabá-MT, 12 de Fevereiro de 2014.

Cinesio Nunes de Oliveira

Secretário de Estado de Transp e Paviment Urbana

SESP

SECRETARIA DE ESTADO DE SEGURANÇA PÚBLICA

BOLETIM DE PESSOAL/SESP/00018/2014

DE: 12/02/2014

O Secretário de Estado de Segurança Publica no uso de suas atribuições que lhes são conferidas por lei,
Resolve: CONCEDER

Evento: ADICIONAL NOTURNO

Processo N.: aj

Nome: (234439/1) ALINOR CORREA DA SILVA

Cargo/Função: (11665) FUNÇÃO DGA 10 LC/266 SERVIDOR

Un. Adm: (131148) COORD. DE TECNOLOGIA DA INFORM.

A Partir de: 07/01/2014 Até 07/01/2014

Processo N.: aj

Nome: (108189/1) REINALDO DE ASSUNCAO MARQUES

Cargo/Função: (11665) FUNÇÃO DGA 10 LC/266 SERVIDOR

Un. Adm: (131148) COORD. DE TECNOLOGIA DA INFORM.

A Partir de: 01/01/2014 Até 01/01/2014

PUBLICADA, REGISTRADA, CUMPRÁ-SE.

Cuiabá-MT, 12 de Fevereiro de 2014.

Alexandre Bustamente dos Santos

Secretário de Estado de Segurança Publica

BOLETIM DE PESSOAL/SESP/00017/2014

DE: 12/02/2014

O Secretário de Estado de Segurança Publica no uso de suas atribuições que lhes são conferidas por lei,
Resolve: REMOVER

Evento: REMOCAO

Processo N.: Conforme C.I 013/2014 - GAB SESP

Nome: (252613/1) VERONICA DE PAULA

Cargo/Função: (5365) TECNICO ADMINISTRATIVO L 10052

Para Un. Adm: (161810) GAB. SECRET. DE ESTADO DE SEGURANCA PUBLICA

A Partir de: 04/02/2014

PUBLICADA, REGISTRADA, CUMPRÁ-SE.

Cuiabá-MT, 12 de Fevereiro de 2014.

Alexandre Bustamente dos Santos

Secretário de Estado de Segurança Publica

PORTARIA/SESP/00007/2014

DE: 12/02/2014

O Secretário de Estado de Segurança Publica no uso de suas atribuições que lhes são conferidas por lei,
Resolve: DESIGNAR

Evento: Designação de Função/Função de Confiança

Processo N.: 019/2014

Nome: (203035/1) ELIANE RODRIGUES VELOSO

Cargo/Função: (11665) FUNÇÃO DGA 10 LC/266 SERVIDOR

Un. Adm: (130990) GAB. DO SECRET. ADJ. EXECUTIVO

A Partir de: 01/02/2014 Até

PUBLICADA, REGISTRADA, CUMPRÁ-SE.

Cuiabá-MT, 12 de Fevereiro de 2014.

Alexandre Bustamente dos Santos

Secretário de Estado de Segurança Publica

PORTARIA/SESP/00008/2014

DE: 12/02/2014

O Secretário de Estado de Segurança Publica no uso de suas atribuições que lhes são conferidas por lei,
Resolve: DISPENSAR

Evento: Designação de Função/Função de Confiança

Processo N.: 019/2014

Nome: (233645/1) LEOMARA RODRIGUES DOS SANTOS REIS

Cargo/Função: (11665) FUNÇÃO DGA 10 LC/266 SERVIDOR

Un. Adm: (130990) GAB. DO SECRET. ADJ. EXECUTIVO

A Partir de: 31/01/2014

PUBLICADA, REGISTRADA, CUMPRÁ-SE.
Cuiabá-MT, 12 de Fevereiro de 2014.
Alexandre Bustamente dos Santos
Secretário de Estado de Segurança Pública

PJC

POLÍCIA JUDICIÁRIA CIVIL

BOLETIM DE PESSOAL/PJC/00051/2014 DE: 12/02/2014
O Delegado Geral da Polícia Judiciária Civil no uso de suas atribuições que lhes são conferidas por lei,
Resolve: DEFERIR
Evento: LICENÇA PARA TRATAMENTO DE SAUDE
Processo N.:
Nome: (80189/1) MARLENNE BARROS
Cargo/Função: (6050) AGENTE DESENV. ECON. SOCIAL
Un. Adm: (133493) DELEGACIA REG. DE BARRA DO GARÇAS
A Partir de: 03/02/2014 Até 13/02/2014
PUBLICADA, REGISTRADA, CUMPRÁ-SE.
Cuiabá-MT, 12 de Fevereiro de 2014.
Anderson Aparecido dos Anjos Garcia
Delegado Geral da Polícia Judiciária Civil

BOLETIM DE PESSOAL/PJC/00050/2014 DE: 12/02/2014
O Delegado Geral da Polícia Judiciária Civil no uso de suas atribuições que lhes são conferidas por lei,
Resolve: TORNAR SEM EFEITO
Evento: ADICIONAL NOTURNO
Processo N.: 11-02-2014>jmn-gm
Nome: (136487/1) MARCOS VINICIUS FELIX
Cargo/Função: (9175) INVESTIGADOR DE POLICIA/LC344/407
Un. Adm: (133434) DELEGACIA REG. DE ALTO ARAGUAIA
A Partir de: 04/12/2013 Até 04/12/2013
PUBLICADA, REGISTRADA, CUMPRÁ-SE.
Cuiabá-MT, 12 de Fevereiro de 2014.
Anderson Aparecido dos Anjos Garcia
Delegado Geral da Polícia Judiciária Civil

BOLETIM DE PESSOAL/PJC/00049/2014 DE: 12/02/2014
O Delegado Geral da Polícia Judiciária Civil no uso de suas atribuições que lhes são conferidas por lei,
Resolve: CONCEDER
Evento: ADICIONAL NOTURNO
Processo N.: 11-02-2014>jmn-gm
Nome: (55474/4) ADILSON ANUNCIACAO MENDES
Cargo/Função: (9175) INVESTIGADOR DE POLICIA/LC344/407
Un. Adm: (134023) DELEGACIA MUNIC. DE COMODORO
A Partir de: 16/01/2014 Até 16/01/2014
Processo N.: 11-02-2014>jmn-gm
Nome: (55474/4) ADILSON ANUNCIACAO MENDES
Cargo/Função: (9175) INVESTIGADOR DE POLICIA/LC344/407
Un. Adm: (134023) DELEGACIA MUNIC. DE COMODORO
A Partir de: 03/12/2013 Até 03/12/2013

Processo N.: aj
Nome: (97503/1) ALESSANDRA NOVAIS
Cargo/Função: (9175) INVESTIGADOR DE POLICIA/LC344/407
Un. Adm: (133086) DELEGACIA ESPEC. DE DEFESA DA MULHER
A Partir de: 01/01/2014 Até 01/01/2014

Processo N.: aj
Nome: (234331/1) ALESSANDRA SANTANA DA SILVA
Cargo/Função: (9200) ESCRIVAO DE POLICIA/LC318/407
Un. Adm: (134457) DELEGACIA MUNIC. DE JUARA
A Partir de: 04/01/2014 Até 04/01/2014

Processo N.: 11-02-2014>jmn-gm
Nome: (234306/1) ALESSANDRO LUIZ DE ARAUJO
Cargo/Função: (9175) INVESTIGADOR DE POLICIA/LC344/407
Un. Adm: (134023) DELEGACIA MUNIC. DE COMODORO
A Partir de: 03/01/2014 Até 03/01/2014

Processo N.: 11-02-2014>jmn-gm
Nome: (234306/1) ALESSANDRO LUIZ DE ARAUJO
Cargo/Função: (9175) INVESTIGADOR DE POLICIA/LC344/407
Un. Adm: (134023) DELEGACIA MUNIC. DE COMODORO
A Partir de: 04/12/2013 Até 04/12/2013

Processo N.: aj
Nome: (21971/1) AMILTON DE OLIVEIRA MORAES
Cargo/Função: (9175) INVESTIGADOR DE POLICIA/LC344/407
Un. Adm: (134457) DELEGACIA MUNIC. DE JUARA
A Partir de: 01/01/2014 Até 01/01/2014

Processo N.: 11-02-2014>jmn-gm
Nome: (136201/1) ANA CLEIDE BARBOSA DOS SANTOS
Cargo/Função: (9200) ESCRIVAO DE POLICIA/LC318/407
Un. Adm: (154830) DELEGACIA MUNIC. DE SÃO FÉLIX DO ARAGUAIA
A Partir de: 01/01/2014 Até 01/01/2014

Processo N.: 11-02-2014>jmn-gm
Nome: (23798/1) ANTONIO OSORIO WASCONCELOS COSTA
Cargo/Função: (11665) FUNÇÃO DGA 10 LC/266 SERVIDOR
Un. Adm: (154830) DELEGACIA MUNIC. DE SÃO FÉLIX DO ARAGUAIA
A Partir de: 01/01/2014 Até 01/01/2014

Processo N.: aj
Nome: (26706/1) ARLINDO CLARO DA SILVA
Cargo/Função: (11665) FUNÇÃO DGA 10 LC/266 SERVIDOR
Un. Adm: (133850) DELEGACIA MUNIC. DE ARIPUANÃ
A Partir de: 01/01/2014 Até 01/01/2014

Processo N.: aj
Nome: (97101/1) ARY JOSE MORAES CAMARA
Cargo/Função: (9175) INVESTIGADOR DE POLICIA/LC344/407
Un. Adm: (134104) DELEGACIA ESP. DE DEFESA DA MULHER DE RONDONÓPOLIS
A Partir de: 01/01/2014 Até 01/01/2014

Processo N.: aj
Nome: (238585/1) BENILDES APARECIDA DE CAMPOS
Cargo/Função: (9175) INVESTIGADOR DE POLICIA/LC344/407
Un. Adm: (133094) DELEGACIA ESPEC. DE HOMICÍDIO E PROTEÇÃO À PESSOA

A Partir de: 01/12/2013 Até 01/12/2013
Processo N.: aj
Nome: (242544/1) CARLOS FREDERICO REGIS DE CAMPOS
Cargo/Função: (2348) DELEGADO DE POLICIA
Un. Adm: (133370) DELEGACIA MUNIC. DE APIACÁS
A Partir de: 01/01/2014 Até 01/01/2014

Processo N.: 11-02-2014>jmn-gm
Nome: (136336/1) CARLOS HENRIQUE ENGELMANN
Cargo/Função: (2348) DELEGADO DE POLICIA
Un. Adm: (133833) DELEGACIA REG. DE JUÍNA
A Partir de: 01/12/2013 Até 01/12/2013

Processo N.: 11-02-2014>jmn-gm
Nome: (203583/1) CARLOS ROBERTO BEZERRA
Cargo/Função: (9175) INVESTIGADOR DE POLICIA/LC344/407
Un. Adm: (154830) DELEGACIA MUNIC. DE SÃO FÉLIX DO ARAGUAIA
A Partir de: 02/01/2014 Até 02/01/2014

Processo N.: aj
Nome: (44123/1) CARLOS ROBERTO DE SENA
Cargo/Função: (9175) INVESTIGADOR DE POLICIA/LC344/407
Un. Adm: (133116) DELEGACIA ESP. DE ROUBOS E FURTOS DE VEÍCULO

AUTOM
A Partir de: 01/01/2014 Até 01/01/2014

Processo N.: aj
Nome: (137175/1) CAROLINE INFANTINO DA SILVA
Cargo/Função: (11665) FUNÇÃO DGA 10 LC/266 SERVIDOR
Un. Adm: (020826) DIR. GERAL DE POLÍCIA JUDICIÁRIA CIVIL
A Partir de: 01/01/2014 Até 01/01/2014

Processo N.: aj
Nome: (136296/1) CELIA OLIVEIRA DE MOURA
Cargo/Função: (9175) INVESTIGADOR DE POLICIA/LC344/407
Un. Adm: (154768) DELEGACIA MUNIC. DE CANARANA
A Partir de: 01/01/2014 Até 01/01/2014

Processo N.: 11-02-2014>jmn-gm
Nome: (203569/1) CELIO PORTO DOS SANTOS
Cargo/Função: (9175) INVESTIGADOR DE POLICIA/LC344/407
Un. Adm: (134147) DELEGACIA MUNIC. DE POXORÉO
A Partir de: 02/01/2014 Até 02/01/2014

Processo N.: AJ
Nome: (136594/1) CELSO VALDUIR MONTIPIO
Cargo/Função: (9175) INVESTIGADOR DE POLICIA/LC344/407
Un. Adm: (133370) DELEGACIA MUNIC. DE APIACÁS
A Partir de: 01/01/2014 Até 01/01/2014

Processo N.: AJ
Nome: (23193/1) CICERO RODRIGUES DA SILVA
Cargo/Função: (11665) FUNÇÃO DGA 10 LC/266 SERVIDOR
Un. Adm: (134511) DELEGACIA MUNIC. DE SORRISO
A Partir de: 01/01/2014 Até 01/01/2014

Processo N.: 11-02-2014>jmn-gm
Nome: (203469/1) CLAUDIO ANTONIO DE SOUZA
Cargo/Função: (9175) INVESTIGADOR DE POLICIA/LC344/407
Un. Adm: (134023) DELEGACIA MUNIC. DE COMODORO
A Partir de: 01/01/2014 Até 01/01/2014

Processo N.: aj
Nome: (203962/1) CLAUDIOMIR FELTRIN FABIAN
Cargo/Função: (9175) INVESTIGADOR DE POLICIA/LC344/407
Un. Adm: (133302) DELEGACIA ESPEC. DE ROUBOS E FURTOS
A Partir de: 01/12/2013 Até 01/12/2013

Processo N.: aj
Nome: (203903/1) CLODOALDO LOPES DE LIMA
Cargo/Função: (9175) INVESTIGADOR DE POLICIA/LC344/407
Un. Adm: (133370) DELEGACIA MUNIC. DE APIACÁS
A Partir de: 01/01/2014 Até 01/01/2014

Processo N.: aj
Nome: (203468/1) DANILO CEZAR DE SOUZA DIAS
Cargo/Função: (9175) INVESTIGADOR DE POLICIA/LC344/407
Un. Adm: (134104) DELEGACIA ESP. DE DEFESA DA MULHER DE RONDONÓPOLIS

Processo N.: 11-02-2014>jmn-gm
Nome: (242532/1) DEUEL PAIXAO DE SANTANA
Cargo/Função: (2348) DELEGADO DE POLICIA
Un. Adm: (177326) DELEGACIA REG. DE CONFRESA
A Partir de: 03/11/2013 Até 03/11/2013

Processo N.: 11-02-2014>jmn-gm
Nome: (242532/1) DEUEL PAIXAO DE SANTANA
Cargo/Função: (2348) DELEGADO DE POLICIA
Un. Adm: (177326) DELEGACIA REG. DE CONFRESA
A Partir de: 03/12/2013 Até 03/12/2013

Processo N.: 11-02-2014>jmn-gm
Nome: (242532/1) DEUEL PAIXAO DE SANTANA
Cargo/Função: (2348) DELEGADO DE POLICIA
Un. Adm: (177326) DELEGACIA REG. DE CONFRESA
A Partir de: 03/12/2013 Até 03/12/2013

Processo N.: 11-02-2014>jmn-gm
Nome: (234462/1) DJALMA MONGE DIAS
Cargo/Função: (9200) ESCRIVAO DE POLICIA/LC318/407
Un. Adm: (134023) DELEGACIA MUNIC. DE COMODORO
A Partir de: 07/01/2014 Até 07/01/2014

Processo N.: aj
Nome: (108564/1) DORIVAN MIRANDA SENA CORADO
Cargo/Função: (9175) INVESTIGADOR DE POLICIA/LC344/407
Un. Adm: (154750) DELEGACIA MUNIC. DE NOVA XAVANTINA
A Partir de: 01/01/2014 Até 01/01/2014

Processo N.: aj
Nome: (234474/1) DOUGLAS SILVA RAMOS
Cargo/Função: (9200) ESCRIVAO DE POLICIA/LC318/407
Un. Adm: (134481) DELEGACIA MUNIC. DE PEIXOTO DE AZEVEDO
A Partir de: 01/01/2014 Até 01/01/2014

Processo N.: aj
Nome: (234474/1) DOUGLAS SILVA RAMOS
Cargo/Função: (9200) ESCRIVAO DE POLICIA/LC318/407
Un. Adm: (134481) DELEGACIA MUNIC. DE PEIXOTO DE AZEVEDO
A Partir de: 01/12/2013 Até 01/12/2013

Processo N.: aj
 Nome: (97459/1) ECILMAN RONDON CARVALHO
 Cargo/Função: (9175) INVESTIGADOR DE POLICIA/LC344/407
 Un. Adm: (164496) DELEGACIA DE POLICIA VIRTUAL
 A Partir de: 01/01/2014 Até 01/01/2014

Processo N.: 11-02-2014>jmn-gm
 Nome: (97754/7) EDER CARLOS DE OLIVEIRA
 Cargo/Função: (11665) FUNÇÃO DGA 10 LC/266 SERVIDOR
 Un. Adm: (133876) DELEGACIA MUNIC. DE COLNIZA
 A Partir de: 02/01/2014 Até 02/01/2014

Processo N.: aj
 Nome: (137177/1) EDILSON ANTONIO DA SILVA
 Cargo/Função: (9175) INVESTIGADOR DE POLICIA/LC344/407
 Un. Adm: (133302) DELEGACIA ESPEC. DE ROUBOS E FURTOS
 A Partir de: 01/01/2014 Até 01/01/2014

Processo N.: AJ
 Nome: (136312/1) EDILSON PEREIRA LIZ
 Cargo/Função: (9175) INVESTIGADOR DE POLICIA/LC344/407
 Un. Adm: (134511) DELEGACIA MUNIC. DE SORRISO
 A Partir de: 01/01/2014 Até 01/01/2014

Processo N.: 11-02-2014>jmn-gm
 Nome: (238815/1) EDIR MARCELO FERREIRA DA SILVA
 Cargo/Função: (9175) INVESTIGADOR DE POLICIA/LC344/407
 Un. Adm: (133906) DELEGACIA MUNIC. DE RONDOLÂNDIA
 A Partir de: 01/01/2014 Até 01/01/2014

Processo N.: aj
 Nome: (95771/1) EDSON MARTINS DA SILVA
 Cargo/Função: (9175) INVESTIGADOR DE POLICIA/LC344/407
 Un. Adm: (173886) DELEGACIA ESPEC. DE ROUBOS/ FURTOS DE VARZEA

GRANDE
 A Partir de: 01/01/2014 Até 01/01/2014

Processo N.: AJ
 Nome: (97512/1) EDSON PEREIRA LIZ
 Cargo/Função: (9175) INVESTIGADOR DE POLICIA/LC344/407
 Un. Adm: (134392) DELEGACIA REG. DE SINOP
 A Partir de: 02/12/2013 Até 02/12/2013

Processo N.: AJ
 Nome: (108180/1) EDUARDO DOS SANTOS GAMA
 Cargo/Função: (9175) INVESTIGADOR DE POLICIA/LC344/407
 Un. Adm: (134511) DELEGACIA MUNIC. DE SORRISO
 A Partir de: 01/01/2014 Até 01/01/2014

Processo N.: aj
 Nome: (134909/6) ELISSANIO VAZ SANTOS
 Cargo/Função: (9175) INVESTIGADOR DE POLICIA/LC344/407
 Un. Adm: (134481) DELEGACIA MUNIC. DE PEIXOTO DE AZEVEDO
 A Partir de: 01/01/2014 Até 01/01/2014

Processo N.: aj
 Nome: (134909/6) ELISSANIO VAZ SANTOS
 Cargo/Função: (9175) INVESTIGADOR DE POLICIA/LC344/407
 Un. Adm: (134481) DELEGACIA MUNIC. DE PEIXOTO DE AZEVEDO
 A Partir de: 01/12/2013 Até 01/12/2013

Processo N.: 11-02-2014>jmn-gm
 Nome: (127552/2) ELIZANE BARBOSA CAVALCANTE
 Cargo/Função: (9200) ESCRIVAO DE POLICIA/LC318/407
 Un. Adm: (133833) DELEGACIA REG. DE JUÍNA
 A Partir de: 02/01/2014 Até 02/01/2014

Processo N.: aj
 Nome: (23562/1) EMANOEL ALVES CORDEIRO
 Cargo/Função: (9175) INVESTIGADOR DE POLICIA/LC344/407
 Un. Adm: (154750) DELEGACIA MUNIC. DE NOVA XAVANTINA
 A Partir de: 01/01/2014 Até 01/01/2014

Processo N.: aj
 Nome: (107700/7) ERASMO AQUINO DOS SANTOS
 Cargo/Função: (11665) FUNÇÃO DGA 10 LC/266 SERVIDOR
 Un. Adm: (134457) DELEGACIA MUNIC. DE JUARA
 A Partir de: 01/01/2014 Até 01/01/2014

Processo N.: aj
 Nome: (203359/1) ERIKA CRISTINA SILVA
 Cargo/Função: (9175) INVESTIGADOR DE POLICIA/LC344/407
 Un. Adm: (154750) DELEGACIA MUNIC. DE NOVA XAVANTINA
 A Partir de: 01/01/2014 Até 01/01/2014

Processo N.: 11-02-2014>jmn-gm
 Nome: (136225/1) ERIKA MENDES RODRIGUES
 Cargo/Função: (9200) ESCRIVAO DE POLICIA/LC318/407
 Un. Adm: (134023) DELEGACIA MUNIC. DE COMODORO
 A Partir de: 04/01/2014 Até 04/01/2014

Processo N.: 11-02-2014>jmn-gm
 Nome: (203444/1) EUGENIO GABINO ALVES DA SILVA
 Cargo/Função: (9175) INVESTIGADOR DE POLICIA/LC344/407
 Un. Adm: (134147) DELEGACIA MUNIC. DE POXORÉO
 A Partir de: 04/01/2014 Até 04/01/2014

Processo N.: aj
 Nome: (136465/1) EURY ATALÁIA SANTOS ANDRADE
 Cargo/Função: (9175) INVESTIGADOR DE POLICIA/LC344/407
 Un. Adm: (134392) DELEGACIA REG. DE SINOP
 A Partir de: 01/12/2013 Até 01/12/2013

Processo N.: aj
 Nome: (26687/1) EVANIR SILVA COSTA
 Cargo/Função: (9175) INVESTIGADOR DE POLICIA/LC344/407
 Un. Adm: (133132) DELEGACIA ESPEC. DE DEFESA DO CONSUMIDOR
 A Partir de: 19/12/2013 Até 19/12/2013

Processo N.: 11-02-2014>jmn-gm
 Nome: (97474/1) EVERALDO RODRIGUES
 Cargo/Função: (9200) ESCRIVAO DE POLICIA/LC318/407
 Un. Adm: (134023) DELEGACIA MUNIC. DE COMODORO
 A Partir de: 01/01/2014 Até 01/01/2014

Processo N.: 11-02-2014>jmn-gm
 Nome: (111513/2) FABIO ANTONIO COELHO DA SILVA
 Cargo/Função: (9175) INVESTIGADOR DE POLICIA/LC344/407
 Un. Adm: (134147) DELEGACIA MUNIC. DE POXORÉO
 A Partir de: 01/01/2014 Até 01/01/2014

Processo N.: 11-02-2014>jmn-gm
 Nome: (141979/15) FÁBYANE DE OLIVEIRA MELO MORETTI

Cargo/Função: (9200) ESCRIVAO DE POLICIA/LC318/407
 Un. Adm: (133850) DELEGACIA MUNIC. DE ARIPUANÁ
 A Partir de: 02/01/2014 Até 02/01/2014

Processo N.: aj
 Nome: (55389/10) FATIMA APARECIDA DA SILVA
 Cargo/Função: (9200) ESCRIVAO DE POLICIA/LC318/407
 Un. Adm: (154776) DELEGACIA MUNIC. DE QUERÊNCIA
 A Partir de: 01/01/2014 Até 01/01/2014

Processo N.: aj
 Nome: (9419/1) FRANCISCO CANIDÉ DE BRITO
 Cargo/Função: (11665) FUNÇÃO DGA 10 LC/266 SERVIDOR
 Un. Adm: (133850) DELEGACIA MUNIC. DE ARIPUANÁ
 A Partir de: 01/01/2014 Até 01/01/2014

Processo N.: aj
 Nome: (121906/8) FRANCISCO PEREIRA MILHOMEM DOS SANTOS
 Cargo/Função: (9175) INVESTIGADOR DE POLICIA/LC344/407
 Un. Adm: (134457) DELEGACIA MUNIC. DE JUARA
 A Partir de: 01/01/2014 Até 01/01/2014

Processo N.: aj
 Nome: (85093/2) GEANNE BRAGA DOS SANTOS
 Cargo/Função: (9175) INVESTIGADOR DE POLICIA/LC344/407
 Un. Adm: (154776) DELEGACIA MUNIC. DE QUERÊNCIA
 A Partir de: 01/01/2014 Até 01/01/2014

Processo N.: aj
 Nome: (25400/1) GERVASIO OLIVEIRA GAMA
 Cargo/Função: (9175) INVESTIGADOR DE POLICIA/LC344/407
 Un. Adm: (154750) DELEGACIA MUNIC. DE NOVA XAVANTINA
 A Partir de: 01/01/2014 Até 01/01/2014

Processo N.: aj
 Nome: (75663/7) GILMAR HEVELSO DE LIMA E SILVA
 Cargo/Função: (9200) ESCRIVAO DE POLICIA/LC318/407
 Un. Adm: (133655) DELEGACIA MUNIC. DE PORTO ESPERIDIÃO
 A Partir de: 01/01/2014 Até 01/01/2014

Processo N.: aj
 Nome: (86342/2) GILMAR PAIVA DE AMORIM
 Cargo/Função: (9175) INVESTIGADOR DE POLICIA/LC344/407
 Un. Adm: (154750) DELEGACIA MUNIC. DE NOVA XAVANTINA
 A Partir de: 01/01/2014 Até 01/01/2014

Processo N.: aj
 Nome: (242415/1) GILSON SILVEIRA DO CARMO
 Cargo/Função: (2348) DELEGADO DE POLICIA
 Un. Adm: (133400) DELEGACIA MUNIC. DE NOVA MONTE VERDE
 A Partir de: 01/12/2013 Até 01/12/2013

Processo N.: aj
 Nome: (234432/1) HELENICE GASPARELO
 Cargo/Função: (9200) ESCRIVAO DE POLICIA/LC318/407
 Un. Adm: (134104) DELEGACIA ESP. DE DEFESA DA MULHER DE RONDONÓPOLIS
 A Partir de: 01/01/2014 Até 01/01/2014

Processo N.: 11-02-2014>jmn-gm
 Nome: (234395/1) HEMAYLLON MICHAEL DIAS SALES
 Cargo/Função: (11665) FUNÇÃO DGA 10 LC/266 SERVIDOR
 Un. Adm: (133876) DELEGACIA MUNIC. DE COLNIZA
 A Partir de: 03/01/2014 Até 03/01/2014

Processo N.: 11-02-2014>jmn-gm
 Nome: (242429/1) HENRIQUE TREVIZAN
 Cargo/Função: (2348) DELEGADO DE POLICIA
 Un. Adm: (134023) DELEGACIA MUNIC. DE COMODORO
 A Partir de: 02/12/2013 Até 02/12/2013

Processo N.: aj
 Nome: (242429/1) HENRIQUE TREVIZAN
 Cargo/Função: (2348) DELEGADO DE POLICIA
 Un. Adm: (134023) DELEGACIA MUNIC. DE COMODORO
 A Partir de: 01/01/2014 Até 01/01/2014

Processo N.: aj
 Nome: (119509/3) ILTON RODRIGUES DAMASCENO
 Cargo/Função: (9175) INVESTIGADOR DE POLICIA/LC344/407
 Un. Adm: (133850) DELEGACIA MUNIC. DE ARIPUANÁ
 A Partir de: 01/01/2014 Até 01/01/2014

Processo N.: aj
 Nome: (23890/1) IRIA SCHINDLER DA SILVA
 Cargo/Função: (9175) INVESTIGADOR DE POLICIA/LC344/407
 Un. Adm: (154768) DELEGACIA MUNIC. DE CANARANA
 A Partir de: 01/01/2014 Até 01/01/2014

Processo N.: 11-02-2014>jmn-gm
 Nome: (234257/1) IVANEZ ALVES PEREIRA
 Cargo/Função: (9175) INVESTIGADOR DE POLICIA/LC344/407
 Un. Adm: (154881) DELEGACIA MUNIC. DE ALTO DA BOA VISTA
 A Partir de: 02/12/2013 Até 02/12/2013

Processo N.: 11-02-2014>jmn-gm
 Nome: (234257/1) IVANEZ ALVES PEREIRA
 Cargo/Função: (9175) INVESTIGADOR DE POLICIA/LC344/407
 Un. Adm: (154881) DELEGACIA MUNIC. DE ALTO DA BOA VISTA
 A Partir de: 03/01/2014 Até 03/01/2014

Processo N.: AJ
 Nome: (234487/1) JAQUELINE GUEIZ DE OLIVEIRA
 Cargo/Função: (11665) FUNÇÃO DGA 10 LC/266 SERVIDOR
 Un. Adm: (134511) DELEGACIA MUNIC. DE SORRISO
 A Partir de: 01/01/2014 Até 01/01/2014

Processo N.: aj
 Nome: (57794/3) JEAN EDER FERREIRA DA SILVA
 Cargo/Função: (11665) FUNÇÃO DGA 10 LC/266 SERVIDOR
 Un. Adm: (154750) DELEGACIA MUNIC. DE NOVA XAVANTINA
 A Partir de: 01/01/2014 Até 01/01/2014

Processo N.: aj
 Nome: (23693/1) JOAO BATISTA DE OLIVEIRA
 Cargo/Função: (9200) ESCRIVAO DE POLICIA/LC318/407
 Un. Adm: (134139) DELEGACIA MUNIC. DE SÃO JOSÉ DO POVO
 A Partir de: 01/01/2014 Até 01/01/2014

Processo N.: 11-02-2014>jmn-gm
 Nome: (238474/1) JOAO BOSCO DE SIQUEIRA JUNIOR
 Cargo/Função: (9175) INVESTIGADOR DE POLICIA/LC344/407
 Un. Adm: (154865) DELEGACIA MUNIC. DE SÃO JOSÉ DO KINGU

A Partir de: 02/01/2014 Até 02/01/2014
 Processo N.: aj
 Nome: (234434/1) JOAO DAVI BELLO
 Cargo/Função: (9200) ESCRIVAO DE POLICIA/LC318/407
 Un. Adm: (154806) DELEGACIA MUNIC. DE BOM JESUS DO ARAGUAIA
 A Partir de: 01/01/2014 Até 01/01/2014
 Processo N.: aj
 Nome: (58122/12) JOAO EVANGELISTA FERREIRA SOARES
 Cargo/Função: (9175) INVESTIGADOR DE POLICIA/LC344/407
 Un. Adm: (133833) DELEGACIA REG. DE JUÍNA
 A Partir de: 01/01/2014 Até 01/01/2014
 Processo N.: aj
 Nome: (95638/1) JOAO MARIA DE CARVALHO
 Cargo/Função: (9175) INVESTIGADOR DE POLICIA/LC344/407
 Un. Adm: (154806) DELEGACIA MUNIC. DE BOM JESUS DO ARAGUAIA
 A Partir de: 01/01/2014 Até 01/01/2014
 Processo N.: aj
 Nome: (82073/1) JOAO RODRIGUES PINTO
 Cargo/Função: (6076) AUXILIAR DESENV. ECON. SOCIAL
 Un. Adm: (134139) DELEGACIA MUNIC. DE SÃO JOSÉ DO POVO
 A Partir de: 01/01/2014 Até 01/01/2014
 Processo N.: aj
 Nome: (92132/1) JORGE LUIS DOS SANTOS
 Cargo/Função: (9175) INVESTIGADOR DE POLICIA/LC344/407
 Un. Adm: (134511) DELEGACIA MUNIC. DE SORRISO
 A Partir de: 01/12/2013 Até 01/12/2013
 Processo N.: aj
 Nome: (92132/1) JORGE LUIS DOS SANTOS
 Cargo/Função: (9175) INVESTIGADOR DE POLICIA/LC344/407
 Un. Adm: (134511) DELEGACIA MUNIC. DE SORRISO
 A Partir de: 15/01/2014 Até 15/01/2014
 Processo N.: aj
 Nome: (108151/1) JOSE MARIA ESPERDIAO DA COSTA
 Cargo/Função: (9175) INVESTIGADOR DE POLICIA/LC344/407
 Un. Adm: (134511) DELEGACIA MUNIC. DE SORRISO
 A Partir de: 01/12/2013 Até 01/12/2013
 Processo N.: aj
 Nome: (108151/1) JOSE MARIA ESPERDIAO DA COSTA
 Cargo/Função: (9175) INVESTIGADOR DE POLICIA/LC344/407
 Un. Adm: (134511) DELEGACIA MUNIC. DE SORRISO
 A Partir de: 01/01/2014 Até 01/01/2014
 Processo N.: aj
 Nome: (97901/16) JOSE RAIMUNDO CORREIA FILHO
 Cargo/Função: (9175) INVESTIGADOR DE POLICIA/LC344/407
 Un. Adm: (134511) DELEGACIA MUNIC. DE SORRISO
 A Partir de: 02/01/2014 Até 02/01/2014
 Processo N.: aj
 Nome: (97537/1) JOSIVALDO BRIGIDO DE BARROS
 Cargo/Função: (9175) INVESTIGADOR DE POLICIA/LC344/407
 Un. Adm: (154776) DELEGACIA MUNIC. DE QUERÊNCIA
 A Partir de: 01/01/2014 Até 01/01/2014
 Processo N.: aj
 Nome: (21614/1) JOSÉ ALVES ALENCAR
 Cargo/Função: (9175) INVESTIGADOR DE POLICIA/LC344/407
 Un. Adm: (133850) DELEGACIA MUNIC. DE ARIPUANÃ
 A Partir de: 01/01/2014 Até 01/01/2014
 Processo N.: aj
 Nome: (107555/10) KATIA MARTINS GONTIJO
 Cargo/Função: (9175) INVESTIGADOR DE POLICIA/LC344/407
 Un. Adm: (154750) DELEGACIA MUNIC. DE NOVA XAVANTINA
 A Partir de: 01/01/2014 Até 01/01/2014
 Processo N.: aj
 Nome: (203440/1) LEONARDO FARIA ENORE DA SILVA
 Cargo/Função: (9175) INVESTIGADOR DE POLICIA/LC344/407
 Un. Adm: (133132) DELEGACIA ESPEC. DE DEFESA DO CONSUMIDOR
 A Partir de: 01/12/2013 Até 01/12/2013
 Processo N.: aj
 Nome: (37718/38) LEUSA MARIA FERNANDES DE RESENDE
 Cargo/Função: (9200) ESCRIVAO DE POLICIA/LC318/407
 Un. Adm: (154750) DELEGACIA MUNIC. DE NOVA XAVANTINA
 A Partir de: 02/01/2014 Até 02/01/2014
 Processo N.: aj
 Nome: (234430/1) LILIAN GUIMARAES ROCHA
 Cargo/Função: (9200) ESCRIVAO DE POLICIA/LC318/407
 Un. Adm: (134104) DELEGACIA ESP. DE DEFESA DA MULHER DE RONDONÓPOLIS
 A Partir de: 01/10/2013 Até 01/10/2013
 Processo N.: aj
 Nome: (234430/1) LILIAN GUIMARAES ROCHA
 Cargo/Função: (9200) ESCRIVAO DE POLICIA/LC318/407
 Un. Adm: (134104) DELEGACIA ESP. DE DEFESA DA MULHER DE RONDONÓPOLIS
 A Partir de: 01/12/2013 Até 01/12/2013
 Processo N.: 11-02-2014>jmn-gm
 Nome: (234443/1) LINDOMAR CESAR DE ARAUJO
 Cargo/Função: (9200) ESCRIVAO DE POLICIA/LC318/407
 Un. Adm: (154865) DELEGACIA MUNIC. DE SÃO JOSÉ DO XINGU
 A Partir de: 02/12/2013 Até 02/12/2013
 Processo N.: 11-02-2014>jmn-gm
 Nome: (234443/1) LINDOMAR CESAR DE ARAUJO
 Cargo/Função: (9200) ESCRIVAO DE POLICIA/LC318/407
 Un. Adm: (154865) DELEGACIA MUNIC. DE SÃO JOSÉ DO XINGU
 A Partir de: 01/01/2014 Até 01/01/2014
 Processo N.: 11-02-2014>jmn-gm
 Nome: (234393/1) LUCÉLIA PEREIRA COSTA
 Cargo/Função: (9200) ESCRIVAO DE POLICIA/LC318/407
 Un. Adm: (154830) DELEGACIA MUNIC. DE SÃO FÉLIX DO ARAGUAIA
 A Partir de: 02/01/2014 Até 02/01/2014
 Processo N.: aj
 Nome: (234141/1) LUCIANA PENHALVER BIANCHINI
 Cargo/Função: (9200) ESCRIVAO DE POLICIA/LC318/407
 Un. Adm: (134511) DELEGACIA MUNIC. DE SORRISO
 A Partir de: 01/12/2013 Até 01/12/2013
 Processo N.: aj
 Nome: (234141/1) LUCIANA PENHALVER BIANCHINI

Cargo/Função: (9200) ESCRIVAO DE POLICIA/LC318/407
 Un. Adm: (134511) DELEGACIA MUNIC. DE SORRISO
 A Partir de: 01/01/2014 Até 01/01/2014
 Processo N.: aj
 Nome: (108302/1) LUCIANO DOS SANTOS BOLOGNEZ
 Cargo/Função: (9175) INVESTIGADOR DE POLICIA/LC344/407
 Un. Adm: (134104) DELEGACIA ESP. DE DEFESA DA MULHER DE RONDONÓPOLIS
 A Partir de: 01/01/2014 Até 01/01/2014
 Processo N.: aj
 Nome: (97540/1) LUCIANO TESTA
 Cargo/Função: (9175) INVESTIGADOR DE POLICIA/LC344/407
 Un. Adm: (133132) DELEGACIA ESPEC. DE DEFESA DO CONSUMIDOR
 A Partir de: 01/12/2013 Até 01/12/2013
 Processo N.: aj
 Nome: (200164/2) LUIS OTAVIO RIBEIRO
 Cargo/Função: (9200) ESCRIVAO DE POLICIA/LC318/407
 Un. Adm: (173886) DELEGACIA ESPEC. DE ROUBOS/ FURTOS DE VARZEA GRANDE
 A Partir de: 01/12/2013 Até 01/12/2013
 Processo N.: aj
 Nome: (96065/1) LUIZ CARLOS PAIVA MEDEIROS
 Cargo/Função: (9175) INVESTIGADOR DE POLICIA/LC344/407
 Un. Adm: (134481) DELEGACIA MUNIC. DE PEIXOTO DE AZEVEDO
 A Partir de: 01/01/2014 Até 01/01/2014
 Processo N.: aj
 Nome: (95833/1) LUSNEY MARTINS NEGREIROS
 Cargo/Função: (9175) INVESTIGADOR DE POLICIA/LC344/407
 Un. Adm: (154750) DELEGACIA MUNIC. DE NOVA XAVANTINA
 A Partir de: 01/12/2013 Até 01/12/2013
 Processo N.: aj
 Nome: (122640/2) MARCELO CASTRILLON CEBALHO
 Cargo/Função: (9175) INVESTIGADOR DE POLICIA/LC344/407
 Un. Adm: (133590) DELEGACIA REG. DE CÁCERES
 A Partir de: 09/01/2014 Até 09/01/2014
 Processo N.: aj
 Nome: (217445/4) MARCELO RICARDO DE CESERE
 Cargo/Função: (9200) ESCRIVAO DE POLICIA/LC318/407
 Un. Adm: (154750) DELEGACIA MUNIC. DE NOVA XAVANTINA
 A Partir de: 01/01/2014 Até 01/01/2014
 Processo N.: aj
 Nome: (234372/1) MARCELO YAMAUCHI DA SILVA GOMES
 Cargo/Função: (9200) ESCRIVAO DE POLICIA/LC318/407
 Un. Adm: (134511) DELEGACIA MUNIC. DE SORRISO
 A Partir de: 01/01/2014 Até 01/01/2014
 Processo N.: aj
 Nome: (203572/1) MARCO ANTONIO DA SILVA
 Cargo/Função: (9175) INVESTIGADOR DE POLICIA/LC344/407
 Un. Adm: (134481) DELEGACIA MUNIC. DE PEIXOTO DE AZEVEDO
 A Partir de: 01/12/2013 Até 01/12/2013
 Processo N.: aj
 Nome: (203572/1) MARCO ANTONIO DA SILVA
 Cargo/Função: (9175) INVESTIGADOR DE POLICIA/LC344/407
 Un. Adm: (134481) DELEGACIA MUNIC. DE PEIXOTO DE AZEVEDO
 A Partir de: 01/01/2014 Até 01/01/2014
 Processo N.: aj
 Nome: (136174/1) MARCOS AURELIO DIAS LEAO
 Cargo/Função: (2348) DELEGADO DE POLICIA
 Un. Adm: (154750) DELEGACIA MUNIC. DE NOVA XAVANTINA
 A Partir de: 01/01/2014 Até 01/01/2014
 Processo N.: aj
 Nome: (92430/3) MARCOS CUSTODIO DA SILVA
 Cargo/Função: (9175) INVESTIGADOR DE POLICIA/LC344/407
 Un. Adm: (154776) DELEGACIA MUNIC. DE QUERÊNCIA
 A Partir de: 01/01/2014 Até 01/01/2014
 Processo N.: aj
 Nome: (97376/1) MARCOS PAULO ANGELI
 Cargo/Função: (9175) INVESTIGADOR DE POLICIA/LC344/407
 Un. Adm: (134481) DELEGACIA MUNIC. DE PEIXOTO DE AZEVEDO
 A Partir de: 02/12/2013 Até 02/12/2013
 Processo N.: 11-02-2014>jmn-gm
 Nome: (136487/1) MARCOS VINICIUS FELIX
 Cargo/Função: (9175) INVESTIGADOR DE POLICIA/LC344/407
 Un. Adm: (133434) DELEGACIA REG. DE ALTO ARAGUAIA
 A Partir de: 04/12/2013 Até 04/12/2013
 Processo N.: aj
 Nome: (97578/1) MARILENE TAVARES SANTANA DE OLIVEIRA
 Cargo/Função: (9175) INVESTIGADOR DE POLICIA/LC344/407
 Un. Adm: (154750) DELEGACIA MUNIC. DE NOVA XAVANTINA
 A Partir de: 01/01/2014 Até 01/01/2014
 Processo N.: aj
 Nome: (111411/2) MARIO MARCIO DA COSTA PROENÇA
 Cargo/Função: (9175) INVESTIGADOR DE POLICIA/LC344/407
 Un. Adm: (134481) DELEGACIA MUNIC. DE PEIXOTO DE AZEVEDO
 A Partir de: 02/01/2014 Até 02/01/2014
 Processo N.: aj
 Nome: (111411/2) MARIO MARCIO DA COSTA PROENÇA
 Cargo/Função: (9175) INVESTIGADOR DE POLICIA/LC344/407
 Un. Adm: (134481) DELEGACIA MUNIC. DE PEIXOTO DE AZEVEDO
 A Partir de: 02/12/2013 Até 02/12/2013
 Processo N.: 11-02-2014>jmn-gm
 Nome: (242500/1) MARIO ROBERTO DE SOUZA SANTIAGO JUNIOR
 Cargo/Função: (2348) DELEGADO DE POLICIA
 Un. Adm: (133892) DELEGACIA MUNIC. DE JURUENA
 A Partir de: 01/01/2014 Até 01/01/2014
 Processo N.: aj
 Nome: (95880/1) MIGUEL PEREIRA DE ALMEIDA
 Cargo/Função: (9200) ESCRIVAO DE POLICIA/LC318/407
 Un. Adm: (133370) DELEGACIA MUNIC. DE APIACÁS
 A Partir de: 04/01/2014 Até 04/01/2014
 Processo N.: aj
 Nome: (214773/4) MIRLEY NUBIA PEREIRA DIAS SANTOS
 Cargo/Função: (9200) ESCRIVAO DE POLICIA/LC318/407
 Un. Adm: (154768) DELEGACIA MUNIC. DE CANARANA
 A Partir de: 01/01/2014 Até 01/01/2014

Processo N.: 11-02-2014>jmn-gm
 Nome: (95865/1) NEIA OLIVEIRA BISPO
 Cargo/Função: (11665) FUNÇÃO DGA 10 LC/266 SERVIDOR
 Un. Adm: (134023) DELEGACIA MUNIC. DE COMODORO
 A Partir de: 21/01/2014 Até 21/01/2014

Processo N.: aj
 Nome: (95964/1) NEIDEMAR CONCEICAO DE MORAES SOUZA
 Cargo/Função: (9175) INVESTIGADOR DE POLICIA/LC344/407
 Un. Adm: (154768) DELEGACIA MUNIC. DE CANARANA
 A Partir de: 01/01/2014 Até 01/01/2014

Processo N.: aj
 Nome: (44143/1) NILTON MONTEIRO DA SILVA
 Cargo/Função: (9175) INVESTIGADOR DE POLICIA/LC344/407
 Un. Adm: (134457) DELEGACIA MUNIC. DE JUARA
 A Partir de: 01/01/2014 Até 01/01/2014

Processo N.: aj
 Nome: (234486/1) OLEDIANE MONTEIRO XAVIER
 Cargo/Função: (9200) ESCRIVAO DE POLICIA/LC318/407
 Un. Adm: (134600) DELEGACIA MUNIC. DE TANGARÁ DA SERRA
 A Partir de: 01/01/2014 Até 01/01/2014

Processo N.: aj
 Nome: (95891/1) OSMAR DE OLIVEIRA GAMA
 Cargo/Função: (9175) INVESTIGADOR DE POLICIA/LC344/407
 Un. Adm: (154750) DELEGACIA MUNIC. DE NOVA XAVANTINA
 A Partir de: 01/01/2014 Até 01/01/2014

Processo N.: aj
 Nome: (39076/7) PEDRO FERREIRA DA SILVA FILHO
 Cargo/Função: (9200) ESCRIVAO DE POLICIA/LC318/407
 Un. Adm: (154750) DELEGACIA MUNIC. DE NOVA XAVANTINA
 A Partir de: 01/01/2014 Até 01/01/2014

Processo N.: aj
 Nome: (32357/1) PEDRO MOREIRA FERNANDES
 Cargo/Função: (9175) INVESTIGADOR DE POLICIA/LC344/407
 Un. Adm: (134511) DELEGACIA MUNIC. DE SORRISO
 A Partir de: 01/01/2014 Até 01/01/2014

Processo N.: 11-02-2014>jmn-gm
 Nome: (234350/1) PETERSON SANTOS DE CAMPOS
 Cargo/Função: (9175) INVESTIGADOR DE POLICIA/LC344/407
 Un. Adm: (134023) DELEGACIA MUNIC. DE COMODORO
 A Partir de: 02/01/2014 Até 02/01/2014

Processo N.: 11-02-2014>jmn-gm
 Nome: (98750/2) RAFAEL MELLO ALVES FERREIRA
 Cargo/Função: (9175) INVESTIGADOR DE POLICIA/LC344/407
 Un. Adm: (154083) DELEGACIA REG. DE PORTO ALEGRE DO NORTE
 A Partir de: 02/01/2014 Até 02/01/2014

Processo N.: aj
 Nome: (55913/13) REGINALDO NEGRAO
 Cargo/Função: (9175) INVESTIGADOR DE POLICIA/LC344/407
 Un. Adm: (134139) DELEGACIA MUNIC. DE SÃO JOSÉ DO POVO
 A Partir de: 01/01/2014 Até 01/01/2014

Processo N.: aj
 Nome: (136550/1) RICARDO AUGUSTO DA SILVA FRANCA
 Cargo/Função: (9175) INVESTIGADOR DE POLICIA/LC344/407
 Un. Adm: (134511) DELEGACIA MUNIC. DE SORRISO
 A Partir de: 01/01/2014 Até 01/01/2014

Processo N.: aj
 Nome: (97586/1) ROBERTO FRANCISCO DE SOUZA
 Cargo/Função: (9175) INVESTIGADOR DE POLICIA/LC344/407
 Un. Adm: (154768) DELEGACIA MUNIC. DE CANARANA
 A Partir de: 01/01/2014 Até 01/01/2014

Processo N.: 11-02-2014>jmn-gm
 Nome: (33787/2) SANDRA VALERIA PRATAVIEIRA DA SILVA
 Cargo/Função: (9200) ESCRIVAO DE POLICIA/LC318/407
 Un. Adm: (134147) DELEGACIA MUNIC. DE POXORÉO
 A Partir de: 02/01/2014 Até 02/01/2014

Processo N.: aj
 Nome: (203357/1) SAUL MIGUEL CATELAN
 Cargo/Função: (9175) INVESTIGADOR DE POLICIA/LC344/407
 Un. Adm: (133590) DELEGACIA REG. DE CÁCERES
 A Partir de: 04/01/2014 Até 04/01/2014

Processo N.: aj
 Nome: (203362/1) SILAS FERREIRA DA SILVA
 Cargo/Função: (9175) INVESTIGADOR DE POLICIA/LC344/407
 Un. Adm: (133590) DELEGACIA REG. DE CÁCERES
 A Partir de: 01/01/2014 Até 01/01/2014

Processo N.: aj
 Nome: (44061/1) TELMA LUCIA TOLENTINO DE BARROS
 Cargo/Função: (9175) INVESTIGADOR DE POLICIA/LC344/407
 Un. Adm: (133132) DELEGACIA ESPEC. DE DEFESA DO CONSUMIDOR
 A Partir de: 01/12/2013 Até 01/12/2013

Processo N.: aj
 Nome: (136185/1) THIAGO GARCIA DAMASCENO
 Cargo/Função: (2348) DELEGADO DE POLICIA
 Un. Adm: (133434) DELEGACIA REG. DE ALTO ARAGUAIA
 A Partir de: 15/01/2014 Até 15/01/2014

Processo N.: aj
 Nome: (113190/12) VALDIVINO VITAL DO AMORDIVINO
 Cargo/Função: (11665) FUNÇÃO DGA 10 LC/266 SERVIDOR
 Un. Adm: (154768) DELEGACIA MUNIC. DE CANARANA
 A Partir de: 01/01/2014 Até 01/01/2014

Processo N.: aj
 Nome: (97468/1) VALTEIR ALVES DOS SANTOS
 Cargo/Função: (11665) FUNÇÃO DGA 10 LC/266 SERVIDOR
 Un. Adm: (154750) DELEGACIA MUNIC. DE NOVA XAVANTINA
 A Partir de: 01/01/2014 Até 01/01/2014

Processo N.: aj
 Nome: (78535/8) VALTENI NERIS ALVES
 Cargo/Função: (9175) INVESTIGADOR DE POLICIA/LC344/407
 Un. Adm: (154113) DELEGACIA REG. DE ÁGUA BOA
 A Partir de: 02/01/2014 Até 02/01/2014

Processo N.: aj
 Nome: (21288/1) VANDA MARIA MORAES MOREIRA
 Cargo/Função: (9175) INVESTIGADOR DE POLICIA/LC344/407

Un. Adm: (154750) DELEGACIA MUNIC. DE NOVA XAVANTINA
 A Partir de: 03/01/2014 Até 03/01/2014

Processo N.: 11-02-2014>jmn-gm
 Nome: (102463/1) VANDERLICIO LIZI DE LIMA
 Cargo/Função: (9175) INVESTIGADOR DE POLICIA/LC344/407
 Un. Adm: (134007) DELEGACIA REG. DE PONTES E LACERDA
 A Partir de: 02/01/2014 Até 02/01/2014

Processo N.: aj
 Nome: (234367/1) VANESSA LARA CARVALHO SANTOS
 Cargo/Função: (9200) ESCRIVAO DE POLICIA/LC318/407
 Un. Adm: (154806) DELEGACIA MUNIC. DE BOM JESUS DO ARAGUAIA
 A Partir de: 02/01/2014 Até 02/01/2014

Processo N.: aj
 Nome: (21970/1) VIVALCI SILVA DE SOUZA
 Cargo/Função: (11665) FUNÇÃO DGA 10 LC/266 SERVIDOR
 Un. Adm: (134457) DELEGACIA MUNIC. DE JUARA
 A Partir de: 01/01/2014 Até 01/01/2014

Processo N.: aj
 Nome: (234278/1) VIVIANE MEYER BATISTA MELADO
 Cargo/Função: (9175) INVESTIGADOR DE POLICIA/LC344/407
 Un. Adm: (133132) DELEGACIA ESPEC. DE DEFESA DO CONSUMIDOR
 A Partir de: 01/12/2013 Até 01/12/2013

Processo N.: aj
 Nome: (136127/1) WAGNER BASSI JUNIOR
 Cargo/Função: (2348) DELEGADO DE POLICIA
 Un. Adm: (164992) NUCLEO DE INTELIGENCIA
 A Partir de: 21/01/2014 Até 21/01/2014

Processo N.: 11-02-2014>jmn-gm
 Nome: (17731/1) WALTER PINHEIRO LOPES
 Cargo/Função: (9175) INVESTIGADOR DE POLICIA/LC344/407
 Un. Adm: (134201) DELEGACIA MUNIC. DE PRIMAVERA DO LESTE
 A Partir de: 04/01/2014 Até 04/01/2014

Processo N.: aj
 Nome: (94318/2) ZENAIDE DA SILVA FERREIRA SANTOS
 Cargo/Função: (9200) ESCRIVAO DE POLICIA/LC318/407
 Un. Adm: (133132) DELEGACIA ESPEC. DE DEFESA DO CONSUMIDOR
 A Partir de: 02/12/2013 Até 02/12/2013
 PUBLICADA, REGISTRADA, CUMpra-SE.
 Cuiabá-MT, 12 de Fevereiro de 2014.
 Anderson Aparecido dos Anjos Garcia
 Delegado Geral da Polícia Judiciária Civil

PORTARIA/PJC/00009/2014 DE: 12/02/2014
 O Delegado Geral da Polícia Judiciária Civil no uso de suas atribuições que lhes são conferidas por lei,
 Resolve: DESIGNAR
 Evento: DESIGNAÇÃO EM SUBSTITUIÇÃO CARGO EM COMISSÃO/FUNÇÃO
 Processo N.: PROC.27329/14
 Nome: (97375/1) MARCO AURELIO CAMARGO GOMES
 A Partir de: 20/01/2014 Até 18/02/2014
 Cargo/Função: (11622) DGA-8 SERVIDOR
 Substituído: (97428/1) MARCELO CLAUDIO VIEIRA DA SILVA
 Un. Adm: (164208) GER. DE SUPORTE TECNICO
 PUBLICADA, REGISTRADA, CUMpra-SE.
 Cuiabá-MT, 12 de Fevereiro de 2014.
 Anderson Aparecido dos Anjos Garcia
 Delegado Geral da Polícia Judiciária Civil

PORTARIA/PJC/00011/2014 DE: 12/02/2014
 O Delegado Geral da Polícia Judiciária Civil no uso de suas atribuições que lhes são conferidas por lei,
 Resolve: DISPENSAR
 Evento: Designação de Função/Função de Confiança
 Processo N.: 60424/2014
 Nome: (55169/21) HAMILCAR BARREIRA ABREU
 Cargo/Função: (11665) FUNÇÃO DGA 10 LC/266 SERVIDOR
 Un. Adm: (154091) DELEGACIA MUNIC. DE PORTO ALEGRE DO NORTE
 A Partir de: 05/11/2013
 PUBLICADA, REGISTRADA, CUMpra-SE.
 Cuiabá-MT, 12 de Fevereiro de 2014.
 Anderson Aparecido dos Anjos Garcia
 Delegado Geral da Polícia Judiciária Civil

PORTARIA/PJC/00010/2014 DE: 12/02/2014
 O Delegado Geral da Polícia Judiciária Civil no uso de suas atribuições que lhes são conferidas por lei,
 Resolve: DESIGNAR
 Evento: Designação de Função/Função de Confiança
 Processo N.: 60424/2014
 Nome: (234422/1) GILSON DOS SANTOS E SILVA
 Cargo/Função: (11665) FUNÇÃO DGA 10 LC/266 SERVIDOR
 Un. Adm: (154091) DELEGACIA MUNIC. DE PORTO ALEGRE DO NORTE
 A Partir de: 06/11/2013 Até
 PUBLICADA, REGISTRADA, CUMpra-SE.
 Cuiabá-MT, 12 de Fevereiro de 2014.
 Anderson Aparecido dos Anjos Garcia
 Delegado Geral da Polícia Judiciária Civil

PMMT

POLÍCIA MILITAR

BOLETIM DE PESSOAL/PM/00033/2014 DE: 12/02/2014
 O Comandante Geral da PM-MT no uso de suas atribuições que lhes são conferidas por lei,
 Resolve: DEFERIR
 Evento: LICENÇA PARA TRATAMENTO DE SAUDE
 Processo N.:
 Nome: (44206/1) ADONIS MARCELO DE AMORIM

Cargo/Função: (8907) SOLDADO
Un. Adm: (166766) COMANDO REGIONAL I - CUIABA
A Partir de: 20/01/2014 Até 07/02/2014

Processo N.º:
Nome: (72907/1) ALDERI LIMA DA SILVA
Cargo/Função: (2224) TERCEIRO SARGENTO
Un. Adm: (167509) COMANDO REGIONAL IV - RONDONOPOLIS
A Partir de: 10/02/2014 Até 10/05/2014

Processo N.º:
Nome: (108800/1) PAULO MONTEIRO DE OLIVEIRA
Cargo/Função: (8907) SOLDADO
Un. Adm: (167509) COMANDO REGIONAL IV - RONDONOPOLIS
A Partir de: 10/02/2014 Até 10/05/2014

Processo N.º:
Nome: (36084/1) VIVALDO FERREIRA SANTANA
Cargo/Função: (8893) CABO
Un. Adm: (167835) COMANDO REGIONAL V - BARRA DO GARÇAS
A Partir de: 08/02/2014 Até 08/05/2014
PUBLICADA, REGISTRADA, CUMPRÁ-SE.
Cuiabá-MT, 12 de Fevereiro de 2014.
Nerci Adriano Denardi
Comandante Geral da PM-MT

PORTARIA/PM/00003/2014 DE: 12/02/2014

O Comandante Geral da PM-MT no uso de suas atribuições que lhes são conferidas por lei,
Resolve: DESIGNAR
Evento: DESIGNAÇÃO EM SUBSTITUIÇÃO CARGO EM COMISSÃO/FUNÇÃO
Processo N.º: 006/2014
Nome: (108296/1) CREMILTON PEREIRA AGUIAR
A Partir de: 18/03/2014 Até 16/04/2014
Cargo/Função: (11622) DGA-8 SERVIDOR
Substituído: (137207/6) ANILDO FERREIRA DA COSTA FILHO
Un. Adm: (131130) GER. DE INFORM. CONTÁBEIS
PUBLICADA, REGISTRADA, CUMPRÁ-SE.
Cuiabá-MT, 12 de Fevereiro de 2014.
Nerci Adriano Denardi
Comandante Geral da PM-MT

CBM

CORPO DE BOMBEIROS MILITAR

BOLETIM DE PESSOAL/CBM/00014/2014 DE: 12/02/2014

O Comandante Geral do CBM-MT no uso de suas atribuições que lhes são conferidas por lei,
Resolve: DEFERIR
Evento: LICENÇA PARA TRATAMENTO DE SAUDE
Processo N.º:
Nome: (230325/1) ESIO MOREIRA SILVA
Cargo/Função: (8907) SOLDADO
Un. Adm: (075736) 4. CIA. INDEP. BOMBEIRO MILITAR
A Partir de: 04/02/2014 Até 05/03/2014
PUBLICADA, REGISTRADA, CUMPRÁ-SE.
Cuiabá-MT, 12 de Fevereiro de 2014.
Aderson Jose Barbosa
Comandante Geral do CBM-MT

POLITEC

PERÍCIA OFICIAL E IDENTIFICAÇÃO TÉCNICA

BOLETIM DE PESSOAL/POLITEC/00028/2014 DE: 12/02/2014
O Diretor Geral da POLITEC no uso de suas atribuições que lhes são conferidas por lei,
Resolve: DEFERIR
Evento: LICENÇA PARA TRATAMENTO DE SAUDE
Processo N.º:
Nome: (66832/7) TELMA JAKELINE GREICY KIRCHESCH MENDES CASTRILLON
Cargo/Função: (10910) PERITO CRIMINAL OFICIAL
Un. Adm: (159018) DIR. METROPOLITANA DE CRIMINALISTICA
A Partir de: 13/11/2013 Até 10/02/2014
PUBLICADA, REGISTRADA, CUMPRÁ-SE.
Cuiabá-MT, 12 de Fevereiro de 2014.
Rubens Sadao Okada
Diretor Geral da POLITEC

O Diretor Geral da POLITEC no uso de suas atribuições que lhes são conferidas por lei,
Resolve: DISTRATAR
Objeto: CONTRATAÇÃO TEMPORARIA POR MOTIVO DE URGÊNCIA
CONTRATO/POLITEC/00002/2014 DE: 12/02/2014
Processo N.º:
Contratado: (238816/1) ROBERTO GOMES DE AZEVEDO
CPF: 232.625.599-20
Cargo/Função: (10928) PERITO OFICIAL MEDICO LEGISTA
Un. Adm: (159140) DIR. METROPOLITANA DE MEDICINA LEGAL
Em: 31/01/2014
PUBLICADA, REGISTRADA, CUMPRÁ-SE.
Cuiabá-MT, 12 de Fevereiro de 2014.
Rubens Sadao Okada
Diretor Geral da POLITEC

PORTARIA/POLITEC/00006/2014 DE: 12/02/2014

O Diretor Geral da POLITEC no uso de suas atribuições que lhes são conferidas por lei,
Resolve: DESIGNAR
Evento: DESIGNAÇÃO EM SUBSTITUIÇÃO CARGO EM COMISSÃO/FUNÇÃO
Processo N.º: PROC43684/14
Nome: (233228/1) KASTELINE GONCALVES DA SILVA
A Partir de: 07/02/2014 Até 08/03/2014
Cargo/Função: (11622) DGA-8 SERVIDOR
Substituído: (24652/1) MAIRA BERNARDINA DA CRUZ
Un. Adm: (159158) GER. DE ATENDIMENTO E PROCES. DE DOCUMENTOS
PUBLICADA, REGISTRADA, CUMPRÁ-SE.
Cuiabá-MT, 12 de Fevereiro de 2014.
Rubens Sadao Okada
Diretor Geral da POLITEC

SEJUDH

SECRETARIA DE ESTADO DE JUSTIÇA E DIREITOS HUMANOS

PORTARIA/SEJUDH/00017/2014 DE: 12/02/2014
O Secretário de Estado de Justiça e Direitos Humanos no uso de suas atribuições que lhes são conferidas por lei,
Resolve: DISPENSAR
Evento: Designação de Função/Função de Confiança
Processo N.º: 008/14
Nome: (232614/1) GILMAR SOUZA DO NASCIMENTO
Cargo/Função: (11665) FUNÇÃO DGA 10 LC/266 SERVIDOR
Un. Adm: (162515) DIR. DA PENITENCIARIA DE SINOP
A Partir de: 04/02/2014
Processo N.º: 0100/2014
Nome: (93608/4) JANE NEVES DA SILVA
Cargo/Função: (11665) FUNÇÃO DGA 10 LC/266 SERVIDOR
Un. Adm: (162426) SUBDIR. DA PENITENC.FEMININA"ANA MARIA DO COUTO MAY
A Partir de: 13/02/2014
Processo N.º: q62149/2014
Nome: (116724/1) JOSE DONIZETE DA SILVA
Cargo/Função: (11665) FUNÇÃO DGA 10 LC/266 SERVIDOR
Un. Adm: (162485) SUBDIR. DA PENITENCIARIA DE RONDONOPOLIS
A Partir de: 28/02/2014
Processo N.º: 66194/2014
Nome: (232400/1) RUBENS DE CARVALHO PENHA
Cargo/Função: (11665) FUNÇÃO DGA 10 LC/266 SERVIDOR
Un. Adm: (163139) GER.REG.DO CENTRO SOCIOEDUCATIVO-POLO CACERES
A Partir de: 28/02/2014
PUBLICADA, REGISTRADA, CUMPRÁ-SE.
Cuiabá-MT, 12 de Fevereiro de 2014.
Luiz Antonio Possas de Carvalho
Secretário de Estado de Justiça e Direitos Humanos

PORTARIA/SEJUDH/00016/2014 DE: 12/02/2014
O Secretário de Estado de Justiça e Direitos Humanos no uso de suas atribuições que lhes são conferidas por lei,
Resolve: DESIGNAR
Evento: Designação de Função/Função de Confiança
Processo N.º: 007/14
Nome: (109351/5) ALEX FABIANO BARBOSA DE AQUINO
Cargo/Função: (11665) FUNÇÃO DGA 10 LC/266 SERVIDOR
Un. Adm: (162175) SUPERINT. DO SISTEMA SOCIOEDUCATIVO
A Partir de: 04/02/2014 Até
Processo N.º: 007/2014
Nome: (117437/1) ANDRE BREIT
Cargo/Função: (11665) FUNÇÃO DGA 10 LC/266 SERVIDOR
Un. Adm: (162574) SUBDIR. DA PENITENCIARIA DE AGUA BOA
A Partir de: 01/01/2014 Até
Processo N.º: 62149/2014
Nome: (117438/1) MARCOS FERRO
Cargo/Função: (11665) FUNÇÃO DGA 10 LC/266 SERVIDOR
Un. Adm: (162485) SUBDIR. DA PENITENCIARIA DE RONDONOPOLIS
A Partir de: 01/03/2014 Até 30/03/2014
Processo N.º: 59627/2014
Nome: (115515/1) PEDRO CARDOSO DE SA FILHO
Cargo/Função: (11665) FUNÇÃO DGA 10 LC/266 SERVIDOR
Un. Adm: (162485) SUBDIR. DA PENITENCIARIA DE RONDONOPOLIS
A Partir de: 14/01/2014 Até
Processo N.º: 008/14
Nome: (117344/1) SEBASTIAO CARVALHO DE SOUSA
Cargo/Função: (11665) FUNÇÃO DGA 10 LC/266 SERVIDOR
Un. Adm: (162205) DIR. DO CENTRO SOCIOEDUCATIVO - POLO CUIABA
A Partir de: 05/02/2014 Até
Processo N.º: 0100/2014
Nome: (109528/2) WAGNER LUIZ SAFF
Cargo/Função: (11665) FUNÇÃO DGA 10 LC/266 SERVIDOR
Un. Adm: (162426) SUBDIR. DA PENITENC.FEMININA"ANA MARIA DO COUTO MAY
A Partir de: 14/02/2014 Até
PUBLICADA, REGISTRADA, CUMPRÁ-SE.
Cuiabá-MT, 12 de Fevereiro de 2014.
Luiz Antonio Possas de Carvalho
Secretário de Estado de Justiça e Direitos Humanos

PORTARIA/SEJUDH/00015/2014 DE: 12/02/2014
O Secretário de Estado de Justiça e Direitos Humanos no uso de suas atribuições que lhes são conferidas por lei,
Resolve: DESIGNAR
Evento: DESIGNAÇÃO EM SUBSTITUIÇÃO CARGO EM COMISSÃO/FUNÇÃO
Processo N.º: PROC. 26677/14
Nome: (233202/1) JORGE FIALHO MIDON JUNIOR
A Partir de: 22/01/2014 Até 20/02/2014

Cargo/Função: (11622) DGA-8 SERVIDOR
Substituído: (124346/1) MIGUEL ALEXANDRE ALMEIDA
Un. Adm: (163090) DIR.DE CADEIA PUBLICA DE SAO JOSE DO RIO CLARO
Processo N.: C.I.33/SGC
Nome: (140222/3) JOSE APARECIDO MOREIRA
A Partir de: 01/01/2014 Até 30/01/2014
Cargo/Função: (11614) DGA-7 SERVIDOR
Substituído: (116438/1) LINDALVA DA SILVA POHU
Un. Adm: (162728) DIR. DE CADEIA PUBLICA DE COMODORO
Processo N.: C.I.48/14/SEJUDH
Nome: (114862/1) KAMILA DE SOUZA E SILVA
A Partir de: 31/01/2014 Até 01/03/2014
Cargo/Função: (11487) DGA-4
Substituído: (227657/3) ANDREZA MARIA DE MOURA E SILVA
Un. Adm: (162124) GAB.SECRET.DE EST.DE JUSTIÇA E DIREITOS HUMANOS
Processo N.: proc.31479/14
Nome: (109861/4) MARCOS ANTONIO BUCHMANN
A Partir de: 10/02/2014 Até 11/03/2014
Cargo/Função: (11614) DGA-7 SERVIDOR
Substituído: (118057/1) LAERCIO CAMPOS
Un. Adm: (162680) DIR.DE CADEIA PUBLICA DE ALTA FLORESTA
Processo N.: C.I.94A/SGC
Nome: (47442/18) NILTON SERGIO ALVES DA SILVA
A Partir de: 24/02/2014 Até 25/03/2014
Cargo/Função: (11614) DGA-7 SERVIDOR
Substituído: (98027/7) MARCOS TEODORO PEREIRA
Un. Adm: (162779) DIR.DA CADEIA PUBLICA DE MIRASSOL D'OESTE
PUBLICADA, REGISTRADA, CUMpra-SE.
Cuiabá-MT, 12 de Fevereiro de 2014.
Luiz Antonio Possas de Carvalho
Secretário de Estado de Justiça e Direitos Humanos

BOLETIM DE PESSOAL/SEJUDH/00070/2014 DE: 12/02/2014
O Secretário de Estado de Justiça e Direitos Humanos no uso de suas atribuições que lhes são conferidas por lei,
Resolve: CONCEDER
Evento: Adicional de Insalubridade LC 502
Processo N.: mand seg
Nome: (232161/1) ADAILTON FERNANDO DIAS
Cargo/Função: (10290) AGENTE SISTEMA PENITENC LC 423
Un. Adm: (162574) SUBDIR. DA PENITENCIARIA DE AGUA BOA
A Partir de: 01/01/2014 Até 31/03/2014
Processo N.: mand seg
Nome: (233324/1) ADEL LOPES DA SILVA
Cargo/Função: (10290) AGENTE SISTEMA PENITENC LC 423
Un. Adm: (162566) DIR. DA PENITENCIARIA DE AGUA BOA
A Partir de: 01/01/2014 Até 31/03/2014
Processo N.: MAND SEG
Nome: (226032/1) ADRIANA LEANDRO SALGUEIRO
Cargo/Função: (10282) ASSIST.SIST.PENITENCIARIO
Un. Adm: (162671) DIR.DE CADEIA PUBLICA DE TANGARA DA SERRA
A Partir de: 01/01/2014 Até 31/03/2014
Processo N.: mand seg
Nome: (249663/1) ADRIANO JOTA DA SILVA
Cargo/Função: (10290) AGENTE SISTEMA PENITENC LC 423
Un. Adm: (162655) DIR.DE CADEIA PUBLICA DE BARRA DO BUGRES
A Partir de: 01/01/2014 Até 31/03/2014
Processo N.: MAND SEG
Nome: (232171/1) ADRIANO TEIXEIRA RAMOS
Cargo/Função: (10290) AGENTE SISTEMA PENITENC LC 423
Un. Adm: (162671) DIR.DE CADEIA PUBLICA DE TANGARA DA SERRA
A Partir de: 01/01/2014 Até 31/03/2014
Processo N.: mand seg
Nome: (233967/1) AELSON DE MIRANDA
Cargo/Função: (10290) AGENTE SISTEMA PENITENC LC 423
Un. Adm: (162612) DIR.DE CADEIA PUBLICA DE CACERES
A Partir de: 01/01/2014 Até 31/03/2014
Processo N.: MAND.SEG
Nome: (233184/1) AGNALDO VIANA DE PAULA
Cargo/Função: (10290) AGENTE SISTEMA PENITENC LC 423
Un. Adm: (162671) DIR.DE CADEIA PUBLICA DE TANGARA DA SERRA
A Partir de: 01/01/2014 Até 31/03/2014
Processo N.: mand seg
Nome: (129428/5) AIHALA MALACARNE
Cargo/Função: (10290) AGENTE SISTEMA PENITENC LC 423
Un. Adm: (162574) SUBDIR. DA PENITENCIARIA DE AGUA BOA
A Partir de: 01/01/2014 Até 31/03/2014
Processo N.: mand seg
Nome: (233567/1) AILSON ANTONIO DE FREITAS
Cargo/Função: (10290) AGENTE SISTEMA PENITENC LC 423
Un. Adm: (162574) SUBDIR. DA PENITENCIARIA DE AGUA BOA
A Partir de: 01/01/2014 Até 31/03/2014
Processo N.: Mand. de Segurança
Nome: (228190/1) AILTON DOS SANTOS GARCIA
Cargo/Função: (10282) ASSIST.SIST.PENITENCIARIO
Un. Adm: (162426) SUBDIR.DA PENITENC.FEMININA/ANA MARIA DO COUTO
MAY
A Partir de: 01/01/2014 Até 31/03/2014
Processo N.: mand seg
Nome: (113997/4) ALBERTINA ELOY CARDOSO
Cargo/Função: (10290) AGENTE SISTEMA PENITENC LC 423
Un. Adm: (162574) SUBDIR. DA PENITENCIARIA DE AGUA BOA
A Partir de: 01/01/2014 Até 31/03/2014
Processo N.: mand seg
Nome: (120259/5) ALDECIDES DE AQUINO SILVA
Cargo/Função: (10290) AGENTE SISTEMA PENITENC LC 423
Un. Adm: (162566) DIR. DA PENITENCIARIA DE AGUA BOA
A Partir de: 01/01/2014 Até 31/03/2014
Processo N.: mand seg
Nome: (128596/4) ALEX LORENZON
Cargo/Função: (10290) AGENTE SISTEMA PENITENC LC 423
Un. Adm: (162566) DIR. DA PENITENCIARIA DE AGUA BOA
A Partir de: 01/11/2013 Até 31/03/2014

Processo N.: mand seg
Nome: (233849/1) ALEXANDRE SALAMONI
Cargo/Função: (10290) AGENTE SISTEMA PENITENC LC 423
Un. Adm: (162574) SUBDIR. DA PENITENCIARIA DE AGUA BOA
A Partir de: 01/01/2014 Até 31/03/2014
Processo N.: MAND SEG
Nome: (226050/1) ALICE FERREIRA DOS SANTOS
Cargo/Função: (10282) ASSIST.SIST.PENITENCIARIO
Un. Adm: (162671) DIR.DE CADEIA PUBLICA DE TANGARA DA SERRA
A Partir de: 01/01/2014 Até 31/03/2014
Processo N.: Mand. de Segurança
Nome: (232809/1) ALICINO DE OLIVEIRA E SILVA
Cargo/Função: (10290) AGENTE SISTEMA PENITENC LC 423
Un. Adm: (162884) DIR.DE CADEIA PUBLICA DE ARAPUTANGA
A Partir de: 01/01/2014 Até 31/03/2014
Processo N.: MAND SEG
Nome: (232249/1) ALRINO CRESPO CHAVE
Cargo/Função: (10290) AGENTE SISTEMA PENITENC LC 423
Un. Adm: (162671) DIR.DE CADEIA PUBLICA DE TANGARA DA SERRA
A Partir de: 01/01/2014 Até 31/03/2014
Processo N.: mand seg
Nome: (233396/1) AMARAI MORAIS PRETO
Cargo/Função: (10290) AGENTE SISTEMA PENITENC LC 423
Un. Adm: (162566) DIR. DA PENITENCIARIA DE AGUA BOA
A Partir de: 01/01/2014 Até 31/03/2014
Processo N.: MAND SEG
Nome: (250447/1) AMELIA CABRAL DA SILVA MELATO
Cargo/Função: (10282) ASSIST.SIST.PENITENCIARIO
Un. Adm: (162671) DIR.DE CADEIA PUBLICA DE TANGARA DA SERRA
A Partir de: 01/01/2014 Até 31/03/2014
Processo N.: Mand. de Segurança
Nome: (250445/1) ANA GABRIELA DORILEO CALDAS
Cargo/Função: (10280) PROF.NIV.SUP.SIST.PENITENCIARIO
Un. Adm: (162299) GER. DE SAUDE
A Partir de: 01/10/2013 Até 31/03/2014
Processo N.: Mand. de Segurança
Nome: (109159/6) ANA LUIZA SOTT
Cargo/Função: (10282) ASSIST.SIST.PENITENCIARIO
Un. Adm: (162124) GAB.SECRET.DE EST.DE JUSTIÇA E DIREITOS HUMANOS
A Partir de: 01/01/2014 Até 31/03/2014
Processo N.: Mand. de Segurança
Nome: (250413/1) ANA MARIA DE PAULA SILVA
Cargo/Função: (10290) AGENTE SISTEMA PENITENC LC 423
Un. Adm: (162639) DIR.DE CADEIA PUBLICA DE VARZEA GRANDE
A Partir de: 01/01/2014 Até 31/03/2014
Processo N.: mand seg
Nome: (226047/1) ANA PRISCILA CALACA DA SILVA BARROS
Cargo/Função: (10282) ASSIST.SIST.PENITENCIARIO
Un. Adm: (162566) DIR. DA PENITENCIARIA DE AGUA BOA
A Partir de: 01/01/2014 Até 31/03/2014
Processo N.: mand seg
Nome: (250414/1) ANDERSON APARECIDO ACONSOERDE DE FREITAS
Cargo/Função: (10280) PROF.NIV.SUP.SIST.PENITENCIARIO
Un. Adm: (162566) DIR. DA PENITENCIARIA DE AGUA BOA
A Partir de: 01/01/2014 Até 31/03/2014
Processo N.: mand seg
Nome: (233735/1) ANDERSON LUIZ POLETO
Cargo/Função: (10290) AGENTE SISTEMA PENITENC LC 423
Un. Adm: (162574) SUBDIR. DA PENITENCIARIA DE AGUA BOA
A Partir de: 01/01/2014 Até 31/03/2014
Processo N.: MAND SEG
Nome: (226076/1) ANDREA CAROLINE DE ARAUJO
Cargo/Função: (10280) PROF.NIV.SUP.SIST.PENITENCIARIO
Un. Adm: (162671) DIR.DE CADEIA PUBLICA DE TANGARA DA SERRA
A Partir de: 01/01/2014 Até 31/03/2014
Processo N.: Mand. de Segurança
Nome: (135491/2) ANDREI THIAGO ARRUDA CAMPOS
Cargo/Função: (10290) AGENTE SISTEMA PENITENC LC 423
Un. Adm: (162663) DIR.DE CADEIA PUBLICA DE BARRA DO GARÇAS
A Partir de: 01/01/2014 Até 31/03/2014
Processo N.: Mand. de Segurança
Nome: (226055/1) ANGELA PATRICIA TEIXEIRA
Cargo/Função: (10280) PROF.NIV.SUP.SIST.PENITENCIARIO
Un. Adm: (162124) GAB.SECRET.DE EST.DE JUSTIÇA E DIREITOS HUMANOS
A Partir de: 01/01/2014 Até 31/03/2014
Processo N.: Mand. de Segurança
Nome: (225227/2) ANTONINHO CLAUUR SIQUEIRA
Cargo/Função: (10290) AGENTE SISTEMA PENITENC LC 423
Un. Adm: (162850) DIR.DE CADEIA PUBLICA DE VILA RICA
A Partir de: 01/01/2014 Até 31/03/2014
Processo N.: mand seg
Nome: (233732/1) ANTONIO JOSE GOMES BARROSO
Cargo/Função: (10290) AGENTE SISTEMA PENITENC LC 423
Un. Adm: (162574) SUBDIR. DA PENITENCIARIA DE AGUA BOA
A Partir de: 01/01/2014 Até 31/03/2014
Processo N.: MAND SEG
Nome: (228200/1) ANTONIO NIVALDINO CORREA TOLEDO
Cargo/Função: (10282) ASSIST.SIST.PENITENCIARIO
Un. Adm: (162671) DIR.DE CADEIA PUBLICA DE TANGARA DA SERRA
A Partir de: 01/01/2014 Até 31/03/2014
Processo N.: Mand. de Segurança
Nome: (250788/1) ANTONIO SOARES DA SILVA
Cargo/Função: (10290) AGENTE SISTEMA PENITENC LC 423
Un. Adm: (162639) DIR.DE CADEIA PUBLICA DE VARZEA GRANDE
A Partir de: 01/01/2014 Até 31/03/2014
Processo N.: mand. de Segurança
Nome: (222868/5) APARECIDA ANCHIETA GOMES MADUREIRA
Cargo/Função: (10290) AGENTE SISTEMA PENITENC LC 423
Un. Adm: (162990) DIR.DE CADEIA PUBLICA DE NORTELANDIA
A Partir de: 01/01/2014 Até 31/03/2014
Processo N.: MAND SEG
Nome: (232173/1) APARECIDO OSCAR DE SOUZA
Cargo/Função: (10290) AGENTE SISTEMA PENITENC LC 423

Un. Adm: (162671) DIR.DE CADEIA PUBLICA DE TANGARA DA SERRA
 A Partir de: 01/01/2014 Até 31/01/2014
Processo N.: Mand.de Segurança
 Nome: (232169/1) APARECIDO RONALDO MATTOS DA SILVA
 Cargo/Função: (10290) AGENTE SISTEMA PENITENC LC 423
 Un. Adm: (162345) SUBDIR. DA PENITENCIARIA PASCOAL RAMOS
 A Partir de: 01/01/2014 Até 31/03/2014
Processo N.: Mand.de Segurança
 Nome: (140546/3) AROLD MANOEL DE SIQUEIRA JUNIOR
 Cargo/Função: (10290) AGENTE SISTEMA PENITENC LC 423
 Un. Adm: (162337) DIR. DA PENITENCIARIA PASCOAL RAMOS - CUIABA
 A Partir de: 01/01/2014 Até 31/03/2014
Processo N.: Mand. de Segurança
 Nome: (250393/1) AUREA CRISTINA ALVES DE MELO MARTINS
 Cargo/Função: (10282) ASSIST.SIST.PENITENCIARIO
 Un. Adm: (162272) SUPERINT. DE GESTAO DE PENITENCIARIAS
 A Partir de: 01/01/2014 Até 31/03/2014
Processo N.: MAND SEG
 Nome: (107170/3) AUZIRE ROCHA
 Cargo/Função: (10282) ASSIST.SIST.PENITENCIARIO
 Un. Adm: (162671) DIR.DE CADEIA PUBLICA DE TANGARA DA SERRA
 A Partir de: 01/01/2014 Até 31/03/2014
Processo N.: mand seg
 Nome: (239471/1) BEATRIZ DE MOURA GUIMARAES
 Cargo/Função: (10280) PROF.NIV.SUP.SIST.PENITENCIARIO
 Un. Adm: (162566) DIR. DA PENITENCIARIA DE AGUA BOA
 A Partir de: 01/01/2014 Até 31/03/2014
Processo N.: mand seg
 Nome: (248053/1) BERTHA PAIVA GUIMARAES
 Cargo/Função: (10290) AGENTE SISTEMA PENITENC LC 423
 Un. Adm: (162566) DIR. DA PENITENCIARIA DE AGUA BOA
 A Partir de: 01/01/2014 Até 31/03/2014
Processo N.: mand seg
 Nome: (219316/2) BRUNO DARTAGNAN DE OLIVEIRA
 Cargo/Função: (10290) AGENTE SISTEMA PENITENC LC 423
 Un. Adm: (162655) DIR.DE CADEIA PUBLICA DE BARRA DO BUGRES
 A Partir de: 01/01/2014 Até 31/03/2014
Processo N.: Mand de Segurança
 Nome: (218057/2) CARLOS ALBERTO DE MELO
 Cargo/Função: (10290) AGENTE SISTEMA PENITENC LC 423
 Un. Adm: (162850) DIR.DE CADEIA PUBLICA DE VILA RICA
 A Partir de: 01/01/2014 Até 31/03/2014
Processo N.: mand seg
 Nome: (233120/1) CARLOS MARCELO GEHM
 Cargo/Função: (10290) AGENTE SISTEMA PENITENC LC 423
 Un. Adm: (162574) SUBDIR. DA PENITENCIARIA DE AGUA BOA
 A Partir de: 01/01/2014 Até 31/03/2014
Processo N.: mand seg
 Nome: (129261/3) CARTEJANE COSTA DA SILVA
 Cargo/Função: (10290) AGENTE SISTEMA PENITENC LC 423
 Un. Adm: (162574) SUBDIR. DA PENITENCIARIA DE AGUA BOA
 A Partir de: 01/01/2014 Até 31/03/2014
Processo N.: Mand. de Segurança
 Nome: (251303/1) CASSIANO GERMANO MENEZES
 Cargo/Função: (10290) AGENTE SISTEMA PENITENC LC 423
 Un. Adm: (172057) UNID.ESPEC. DE CONTROLE DE MOVIMENTACAO PESSOAL
 A Partir de: 22/11/2013 Até 31/03/2014
Processo N.: Mand. de Segurança
 Nome: (74308/13) CELINA SANTANA DE OLIVEIRA MACEDO
 Cargo/Função: (10290) AGENTE SISTEMA PENITENC LC 423
 Un. Adm: (166197) COORD. ANTI DROGAS
 A Partir de: 01/01/2014 Até 31/03/2014
Processo N.: mand seg
 Nome: (128598/4) CELSO LUIZ NEUMANN
 Cargo/Função: (10290) AGENTE SISTEMA PENITENC LC 423
 Un. Adm: (162566) DIR. DA PENITENCIARIA DE AGUA BOA
 A Partir de: 01/11/2013 Até 31/03/2014
Processo N.: mand seg
 Nome: (249790/1) CELSO MOURA MIYAMOTO
 Cargo/Função: (10290) AGENTE SISTEMA PENITENC LC 423
 Un. Adm: (162655) DIR.DE CADEIA PUBLICA DE BARRA DO BUGRES
 A Partir de: 01/01/2014 Até 31/03/2014
Processo N.: MAND SEG
 Nome: (233529/1) CICERO WED BEZERRA
 Cargo/Função: (10290) AGENTE SISTEMA PENITENC LC 423
 Un. Adm: (162671) DIR.DE CADEIA PUBLICA DE TANGARA DA SERRA
 A Partir de: 01/01/2014 Até 31/03/2014
Processo N.: mand seg
 Nome: (232313/1) CLAUDIA MARIA BARBOSA DE SOUSA
 Cargo/Função: (10290) AGENTE SISTEMA PENITENC LC 423
 Un. Adm: (162574) SUBDIR. DA PENITENCIARIA DE AGUA BOA
 A Partir de: 01/01/2014 Até 31/03/2014
Processo N.: MAND SEG
 Nome: (250408/1) CLAUDIA MATOS HERRERA
 Cargo/Função: (10282) ASSIST.SIST.PENITENCIARIO
 Un. Adm: (162671) DIR.DE CADEIA PUBLICA DE TANGARA DA SERRA
 A Partir de: 01/01/2014 Até 31/03/2014
Processo N.: mand seg
 Nome: (249667/1) CLAUDIO APARECIDO FERREIRA
 Cargo/Função: (10290) AGENTE SISTEMA PENITENC LC 423
 Un. Adm: (162655) DIR.DE CADEIA PUBLICA DE BARRA DO BUGRES
 A Partir de: 01/01/2014 Até 31/03/2014
Processo N.: mand seg
 Nome: (128645/4) CLEBER BATISTA DE SOUZA
 Cargo/Função: (10290) AGENTE SISTEMA PENITENC LC 423
 Un. Adm: (162566) DIR. DA PENITENCIARIA DE AGUA BOA
 A Partir de: 01/01/2014 Até 31/03/2014
Processo N.: MAND SEG
 Nome: (86084/5) CLEITON JOSE RODRIGUES SABARA
 Cargo/Função: (10290) AGENTE SISTEMA PENITENC LC 423
 Un. Adm: (162671) DIR.DE CADEIA PUBLICA DE TANGARA DA SERRA
 A Partir de: 01/01/2014 Até 31/03/2014
Processo N.: mand seg

Nome: (248084/1) CLEONICE PENTEADO DOS SANTOS
 Cargo/Função: (10290) AGENTE SISTEMA PENITENC LC 423
 Un. Adm: (162574) SUBDIR. DA PENITENCIARIA DE AGUA BOA
 A Partir de: 01/01/2014 Até 31/03/2014
Processo N.: MAND SEG
 Nome: (233322/1) CLEUSON SILVA BORBA
 Cargo/Função: (10290) AGENTE SISTEMA PENITENC LC 423
 Un. Adm: (162671) DIR.DE CADEIA PUBLICA DE TANGARA DA SERRA
 A Partir de: 01/01/2014 Até 31/03/2014
Processo N.: mand seg
 Nome: (233207/1) CRISTIANO SOARES MENDES
 Cargo/Função: (10290) AGENTE SISTEMA PENITENC LC 423
 Un. Adm: (162574) SUBDIR. DA PENITENCIARIA DE AGUA BOA
 A Partir de: 01/01/2014 Até 31/03/2014
Processo N.: mand seg
 Nome: (249137/1) DAEUNI ALVES TEIXEIRA SILVA
 Cargo/Função: (10290) AGENTE SISTEMA PENITENC LC 423
 Un. Adm: (162566) DIR. DA PENITENCIARIA DE AGUA BOA
 A Partir de: 01/01/2014 Até 31/03/2014
Processo N.: mand seg
 Nome: (232051/1) DANIEL ENGLEITNER
 Cargo/Função: (10290) AGENTE SISTEMA PENITENC LC 423
 Un. Adm: (162574) SUBDIR. DA PENITENCIARIA DE AGUA BOA
 A Partir de: 01/01/2014 Até 31/03/2014
Processo N.: MAND SEG
 Nome: (232324/1) DANIEL RIBEIRO ACOSTA
 Cargo/Função: (10290) AGENTE SISTEMA PENITENC LC 423
 Un. Adm: (162671) DIR.DE CADEIA PUBLICA DE TANGARA DA SERRA
 A Partir de: 01/01/2014 Até 31/03/2014
Processo N.: Mand. de Segurança
 Nome: (90434/2) DANIELE LAURA DE BARROS
 Cargo/Função: (10280) PROF.NIV.SUP.SIST.PENITENCIARIO
 Un. Adm: (162299) GER. DE SAUDE
 A Partir de: 01/01/2014 Até 31/03/2014
Processo N.: MAND SEG
 Nome: (226051/1) DANILO GERMINARI DE BRITO
 Cargo/Função: (10282) ASSIST.SIST.PENITENCIARIO
 Un. Adm: (162671) DIR.DE CADEIA PUBLICA DE TANGARA DA SERRA
 A Partir de: 01/01/2014 Até 31/03/2014
Processo N.: MAND SEG
 Nome: (226018/1) DEBORA MARIA FERNANDES
 Cargo/Função: (10282) ASSIST.SIST.PENITENCIARIO
 Un. Adm: (162671) DIR.DE CADEIA PUBLICA DE TANGARA DA SERRA
 A Partir de: 01/01/2014 Até 31/03/2014
Processo N.: Mand.deSegurança
 Nome: (233578/1) DELVANY INACIO DE CARVALHO
 Cargo/Função: (10290) AGENTE SISTEMA PENITENC LC 423
 Un. Adm: (162663) DIR.DE CADEIA PUBLICA DE BARRA DO GARÇAS
 A Partir de: 01/01/2014 Até 31/03/2014
Processo N.: Mand. de Segurança
 Nome: (232103/1) DILTON MATOS DE FREITAS JUNIOR
 Cargo/Função: (10290) AGENTE SISTEMA PENITENC LC 423
 Un. Adm: (162469) DIR. DA UNIDADE PRISIONAL CASA DO ALBERGADO
 A Partir de: 01/01/2014 Até 31/03/2014
Processo N.: Mand. de Segurança
 Nome: (232046/1) DIVINO JOSE LOBO BARBOSA
 Cargo/Função: (10290) AGENTE SISTEMA PENITENC LC 423
 Un. Adm: (162850) DIR.DE CADEIA PUBLICA DE VILA RICA
 A Partir de: 01/01/2014 Até 31/03/2014
Processo N.: MAND SEG
 Nome: (233380/1) DONATO FELIX DAROLT NETO
 Cargo/Função: (10290) AGENTE SISTEMA PENITENC LC 423
 Un. Adm: (162671) DIR.DE CADEIA PUBLICA DE TANGARA DA SERRA
 A Partir de: 01/01/2014 Até 31/03/2014
Processo N.: mand seg
 Nome: (249666/1) EDER DE OLIVEIRA PINHEIRO
 Cargo/Função: (10290) AGENTE SISTEMA PENITENC LC 423
 Un. Adm: (162655) DIR.DE CADEIA PUBLICA DE BARRA DO BUGRES
 A Partir de: 01/01/2014 Até 31/03/2014
Processo N.: Mand. de Segurança
 Nome: (232258/1) EDER DE SOUZA SANTOS
 Cargo/Função: (10290) AGENTE SISTEMA PENITENC LC 423
 Un. Adm: (162884) DIR.DE CADEIA PUBLICA DE ARAPUTANGA
 A Partir de: 01/01/2014 Até 31/03/2014
Processo N.: Mand. de segurança
 Nome: (226003/1) EDERSON RODRIGO ALVES DA SILVA
 Cargo/Função: (10282) ASSIST.SIST.PENITENCIARIO
 Un. Adm: (162299) GER. DE SAUDE
 A Partir de: 01/01/2014 Até 31/03/2014
Processo N.: mand seg
 Nome: (140805/3) EDISLEI PEREIRA DE JESUS
 Cargo/Função: (10290) AGENTE SISTEMA PENITENC LC 423
 Un. Adm: (162574) SUBDIR. DA PENITENCIARIA DE AGUA BOA
 A Partir de: 01/01/2014 Até 31/03/2014
Processo N.: Mand. de Segurança
 Nome: (250323/1) EDSON BATISTA DOS SANTOS
 Cargo/Função: (10290) AGENTE SISTEMA PENITENC LC 423
 Un. Adm: (162841) DIR. DE CADEIA PUBLICA DE VILA BELA DE S. TRINDADE
 A Partir de: 12/09/2013 Até 31/03/2014
Processo N.: mand seg
 Nome: (110033/2) EDUARDO JUNIOR GUIA ALT
 Cargo/Função: (10290) AGENTE SISTEMA PENITENC LC 423
 Un. Adm: (162655) DIR.DE CADEIA PUBLICA DE BARRA DO BUGRES
 A Partir de: 01/01/2014 Até 31/03/2014
Processo N.: mand seg
 Nome: (103110/3) EDVALDO ALVES MARTINS
 Cargo/Função: (10290) AGENTE SISTEMA PENITENC LC 423
 Un. Adm: (162574) SUBDIR. DA PENITENCIARIA DE AGUA BOA
 A Partir de: 01/01/2014 Até 31/03/2014
Processo N.: Mand. de Segurança
 Nome: (208316/9) EDVAN LOPES COELHO
 Cargo/Função: (10290) AGENTE SISTEMA PENITENC LC 423

Un. Adm: (162841) DIR. DE CADEIA PUBLICA DE VILA BELA DE S. TRINDADE

A Partir de: 01/01/2014 Até 31/03/2014

Processo N.: Mand. de Segurança

Nome: (232192/1) ELAINE MARA MARTINS PEREIRA

Cargo/Função: (10290) AGENTE SISTEMA PENITENC LC 423

Un. Adm: (162639) DIR. DE CADEIA PUBLICA DE VARZEA GRANDE

A Partir de: 01/01/2014 Até 31/03/2014

Processo N.: mand seg

Nome: (226027/1) ELDER ALVES SANTANA FREIRE

Cargo/Função: (10280) ASSIST. SIST. PENITENCIARIO

Un. Adm: (162566) DIR. DA PENITENCIARIA DE AGUA BOA

A Partir de: 01/01/2014 Até 31/03/2014

Processo N.: Mand. de Segurança

Nome: (228096/1) ELIANE CUSTODIO JORGE

Cargo/Função: (10282) ASSIST. SIST. PENITENCIARIO

Un. Adm: (162337) DIR. DA PENITENCIARIA PASCOAL RAMOS - CUIABA

A Partir de: 01/01/2014 Até 31/03/2014

Processo N.: Mand. de Segurança

Nome: (223939/2) ELIETI BRAGA DOS SANTOS STROBEL DUARTE

Cargo/Função: (10280) PROF. NIV. SUP. SIST. PENITENCIARIO

Un. Adm: (162299) GER. DE SAUDE

A Partir de: 30/09/2013 Até 31/03/2014

Processo N.: MAND SEG

Nome: (232183/1) ELIOZANO BATISTA DA SILVA

Cargo/Função: (10290) AGENTE SISTEMA PENITENC LC 423

Un. Adm: (162671) DIR. DE CADEIA PUBLICA DE TANGARA DA SERRA

A Partir de: 01/01/2014 Até 31/03/2014

Processo N.: MAND SEG

Nome: (225983/1) ELISANGELA DA SILVA SOARES

Cargo/Função: (10280) PROF. NIV. SUP. SIST. PENITENCIARIO

Un. Adm: (162671) DIR. DE CADEIA PUBLICA DE TANGARA DA SERRA

A Partir de: 01/01/2014 Até 31/03/2014

Processo N.: mand seg

Nome: (248882/1) ELISMAR ALVES DA COSTA

Cargo/Função: (10290) AGENTE SISTEMA PENITENC LC 423

Un. Adm: (162566) DIR. DA PENITENCIARIA DE AGUA BOA

A Partir de: 01/01/2014 Até 31/03/2014

Processo N.: mand seg

Nome: (233450/1) ELVIS DE ALMEIDA DUARTE

Cargo/Função: (10290) AGENTE SISTEMA PENITENC LC 423

Un. Adm: (162566) DIR. DA PENITENCIARIA DE AGUA BOA

A Partir de: 01/01/2014 Até 31/03/2014

Processo N.: Mand. de Segurança

Nome: (251059/1) ESTER CRISTINA DE ALMEIDA DIAS

Cargo/Função: (10290) AGENTE SISTEMA PENITENC LC 423

Un. Adm: (162884) DIR. DE CADEIA PUBLICA DE ARAPUTANGA

A Partir de: 11/11/2013 Até 31/03/2014

Processo N.: mand seg

Nome: (248606/1) EUDO ALVES COELHO

Cargo/Função: (10290) AGENTE SISTEMA PENITENC LC 423

Un. Adm: (162566) DIR. DA PENITENCIARIA DE AGUA BOA

A Partir de: 01/11/2013 Até 31/03/2014

Processo N.: mand seg

Nome: (232397/1) EUNICE APARECIDA SILVA NOGUEIRA

Cargo/Função: (10290) AGENTE SISTEMA PENITENC LC 423

Un. Adm: (162574) SUBDIR. DA PENITENCIARIA DE AGUA BOA

A Partir de: 01/01/2014 Até 31/03/2014

Processo N.: Mand. de Segurança

Nome: (232063/1) EVANDRO CORREA SILVA

Cargo/Função: (10290) AGENTE SISTEMA PENITENC LC 423

Un. Adm: (162663) DIR. DE CADEIA PUBLICA DE BARRA DO GARÇAS

A Partir de: 01/01/2014 Até 31/03/2014

Processo N.: mand seg

Nome: (233721/1) FABIANO BECKMANN PEDROSO

Cargo/Função: (10290) AGENTE SISTEMA PENITENC LC 423

Un. Adm: (162574) SUBDIR. DA PENITENCIARIA DE AGUA BOA

A Partir de: 01/01/2014 Até 31/03/2014

Processo N.: mand seg

Nome: (129419/3) FABIANO RUBIM DA SILVEIRA

Cargo/Função: (10280) PROF. NIV. SUP. SIST. PENITENCIARIO

Un. Adm: (162566) DIR. DA PENITENCIARIA DE AGUA BOA

A Partir de: 01/01/2014 Até 31/03/2014

Processo N.: mand seg

Nome: (232524/1) FABIO BATISTA VIANA

Cargo/Função: (10290) AGENTE SISTEMA PENITENC LC 423

Un. Adm: (162574) SUBDIR. DA PENITENCIARIA DE AGUA BOA

A Partir de: 01/01/2014 Até 31/03/2014

Processo N.: mand seg

Nome: (126790/4) FABIO RAMON BISPO CIRQUEIRA

Cargo/Função: (10290) AGENTE SISTEMA PENITENC LC 423

Un. Adm: (162566) DIR. DA PENITENCIARIA DE AGUA BOA

A Partir de: 01/01/2014 Até 31/03/2014

Processo N.: Mand. de Segurança

Nome: (236946/1) FANICELIA DE MELO RAIMUNDO

Cargo/Função: (10290) AGENTE SISTEMA PENITENC LC 423

Un. Adm: (162841) DIR. DE CADEIA PUBLICA DE VILA BELA DE S. TRINDADE

A Partir de: 01/01/2014 Até 31/03/2014

Processo N.: Mand. de Segurança

Nome: (248435/1) FELIPE GARCEZ LEITE

Cargo/Função: (10290) AGENTE SISTEMA PENITENC LC 423

Un. Adm: (163090) DIR. DE CADEIA PUBLICA DE SAO JOSE DO RIO CLARO

A Partir de: 01/01/2014 Até 31/03/2014

Processo N.: Mand. de Segurança

Nome: (109361/4) FERNANDA BRITO RAMOS

Cargo/Função: (10282) ASSIST. SIST. PENITENCIARIO

Un. Adm: (162302) GER. DE INFRA-ESTRUTURA

A Partir de: 01/01/2014 Até 31/03/2014

Processo N.: Mand. de Segurança

Nome: (251365/1) FERNANDA SANT'ANA SILVA

Cargo/Função: (10290) AGENTE SISTEMA PENITENC LC 423

Un. Adm: (172057) UNID. ESPEC. DE CONTROLE DE MOVIMENTACAO PESSOAL

A Partir de: 29/11/2013 Até 31/03/2014

Processo N.: mand seg

Nome: (233527/1) FERNANDA SANTOS BEZERRA

Cargo/Função: (10290) AGENTE SISTEMA PENITENC LC 423

Un. Adm: (162566) DIR. DA PENITENCIARIA DE AGUA BOA

A Partir de: 01/01/2014 Até 31/03/2014

Processo N.: Mand. de Segurança

Nome: (250416/1) FERNANDO HENRIQUE MACHADO DA SILVA

Cargo/Função: (10280) PROF. NIV. SUP. SIST. PENITENCIARIO

Un. Adm: (162272) SUPERINT. DE GESTAO DE PENITENCIARIAS

A Partir de: 01/01/2014 Até 31/03/2014

Processo N.: Mand. de Segurança

Nome: (233739/1) FLAVIO JOSE DA SILVA POMPEU

Cargo/Função: (10290) AGENTE SISTEMA PENITENC LC 423

Un. Adm: (162345) SUBDIR. DA PENITENCIARIA PASCOAL RAMOS

A Partir de: 01/01/2014 Até 31/03/2014

Processo N.: mand seg

Nome: (214559/6) FLAVIO NEVES DE BARROS

Cargo/Função: (10290) AGENTE SISTEMA PENITENC LC 423

Un. Adm: (162655) DIR. DE CADEIA PUBLICA DE BARRA DO BUGRES

A Partir de: 01/01/2014 Até 31/03/2014

Processo N.: Mand. de Segurança

Nome: (232248/1) FRANCIELLI GOMES DOS SANTOS

Cargo/Função: (10290) AGENTE SISTEMA PENITENC LC 423

Un. Adm: (163090) DIR. DE CADEIA PUBLICA DE SAO JOSE DO RIO CLARO

A Partir de: 01/01/2014 Até 31/03/2014

Processo N.: mand seg

Nome: (129689/4) FRANCISCO DAS CHAGAS DE SOUSA

Cargo/Função: (10290) AGENTE SISTEMA PENITENC LC 423

Un. Adm: (162574) SUBDIR. DA PENITENCIARIA DE AGUA BOA

A Partir de: 01/01/2014 Até 31/03/2014

Processo N.: mand seg

Nome: (97843/5) FRANCISCO NEUDIVAN DO CARMO FILHO

Cargo/Função: (10290) AGENTE SISTEMA PENITENC LC 423

Un. Adm: (162655) DIR. DE CADEIA PUBLICA DE BARRA DO BUGRES

A Partir de: 01/01/2014 Até 31/03/2014

Processo N.: mand seg

Nome: (218039/2) GEANE PEREIRA DOS SANTOS

Cargo/Função: (10280) PROF. NIV. SUP. SIST. PENITENCIARIO

Un. Adm: (162566) DIR. DA PENITENCIARIA DE AGUA BOA

A Partir de: 01/01/2014 Até 31/03/2014

Processo N.: Mand. de Segurança

Nome: (107336/3) GENERIS JOSE DA SILVA

Cargo/Função: (10290) AGENTE SISTEMA PENITENC LC 423

Un. Adm: (162884) DIR. DE CADEIA PUBLICA DE ARAPUTANGA

A Partir de: 01/01/2014 Até 31/03/2014

Processo N.: mand seg

Nome: (232123/1) GERCY FERNANDES DOS SANTOS

Cargo/Função: (10290) AGENTE SISTEMA PENITENC LC 423

Un. Adm: (162574) SUBDIR. DA PENITENCIARIA DE AGUA BOA

A Partir de: 01/01/2014 Até 31/03/2014

Processo N.: Mand. de Segurança

Nome: (251247/1) GIDEAO SIMEAO NETO

Cargo/Função: (10290) AGENTE SISTEMA PENITENC LC 423

Un. Adm: (172057) UNID. ESPEC. DE CONTROLE DE MOVIMENTACAO PESSOAL

A Partir de: 06/11/2013 Até 31/03/2014

Processo N.: mand seg

Nome: (129695/4) GILBERTO ANTONIO DE OLIVEIRA

Cargo/Função: (10290) AGENTE SISTEMA PENITENC LC 423

Un. Adm: (162566) DIR. DA PENITENCIARIA DE AGUA BOA

A Partir de: 01/01/2014 Até 31/03/2014

Processo N.: Mand. de Segurança

Nome: (250685/1) GILCIMAR RIBEIRO DA SILVA

Cargo/Função: (10290) AGENTE SISTEMA PENITENC LC 423

Un. Adm: (162663) DIR. DE CADEIA PUBLICA DE BARRA DO GARÇAS

A Partir de: 01/01/2014 Até 31/03/2014

Processo N.: Mand. de segurança

Nome: (233379/1) GILMAR DE OLIVEIRA GOMES

Cargo/Função: (10290) AGENTE SISTEMA PENITENC LC 423

Un. Adm: (162337) DIR. DA PENITENCIARIA PASCOAL RAMOS - CUIABA

A Partir de: 01/01/2014 Até 31/03/2014

Processo N.: mand seg

Nome: (129418/4) GILSON CIPRIANI

Cargo/Função: (10290) AGENTE SISTEMA PENITENC LC 423

Un. Adm: (162574) SUBDIR. DA PENITENCIARIA DE AGUA BOA

A Partir de: 01/01/2014 Até 31/03/2014

Processo N.: Mand. de Segurança

Nome: (225963/1) GILVANEIDE FEITOSA DA COSTA

Cargo/Função: (10282) ASSIST. SIST. PENITENCIARIO

Un. Adm: (162272) SUPERINT. DE GESTAO DE PENITENCIARIAS

A Partir de: 01/01/2014 Até 31/03/2014

Processo N.: mand seg

Nome: (232186/1) GILVANI GUIMARAES LIMA

Cargo/Função: (10290) AGENTE SISTEMA PENITENC LC 423

Un. Adm: (162574) SUBDIR. DA PENITENCIARIA DE AGUA BOA

A Partir de: 01/01/2014 Até 31/03/2014

Processo N.: mand seg

Nome: (228079/1) GLORIA DE FATIMA DA SILVA

Cargo/Função: (10282) ASSIST. SIST. PENITENCIARIO

Un. Adm: (162566) DIR. DA PENITENCIARIA DE AGUA BOA

A Partir de: 01/01/2014 Até 31/03/2014

Processo N.: mand seg

Nome: (248528/1) GRACIELI MILANI

Cargo/Função: (10290) AGENTE SISTEMA PENITENC LC 423

Un. Adm: (162574) SUBDIR. DA PENITENCIARIA DE AGUA BOA

A Partir de: 01/01/2014 Até 31/03/2014

Processo N.: mand seg

Nome: (233677/1) GRAZIELLY DIAS GALVAO

Cargo/Função: (10290) AGENTE SISTEMA PENITENC LC 423

Un. Adm: (162574) SUBDIR. DA PENITENCIARIA DE AGUA BOA

A Partir de: 01/01/2014 Até 31/03/2014

Processo N.: Mand. de segurança

Nome: (208141/3) GUSTAVO SIQUEIRA FERRAZ

Cargo/Função: (10290) AGENTE SISTEMA PENITENC LC 423
Un. Adm: (162663) DIR.DE CADEIA PUBLICA DE BARRA DO GARÇAS
A Partir de: 01/01/2014 Até 31/03/2014

Processo N.: Mand. de Segurança
Nome: (233118/1) HANDERSON FIGUEIREDO DA SILVA
Cargo/Função: (10290) AGENTE SISTEMA PENITENC LC 423
Un. Adm: (162272) SUPERINT. DE GESTAO DE PENITENCIARIAS
A Partir de: 01/11/2013 Até 31/03/2014

Processo N.: Mand. de Segurança
Nome: (248613/1) HELDER PEREIRA PILATI
Cargo/Função: (10290) AGENTE SISTEMA PENITENC LC 423
Un. Adm: (163090) DIR.DE CADEIA PUBLICA DE SAO JOSE DO RIO CLARO
A Partir de: 01/11/2013 Até 31/03/2014

Processo N.: mand seg
Nome: (232256/1) HELIO FARIA DOS SANTOS
Cargo/Função: (10290) AGENTE SISTEMA PENITENC LC 423
Un. Adm: (162574) SUBDIR. DA PENITENCIARIA DE AGUA BOA
A Partir de: 01/01/2014 Até 31/03/2014

Processo N.: mand seg
Nome: (140560/3) HELIO PEREIRA DA SILVA
Cargo/Função: (10290) AGENTE SISTEMA PENITENC LC 423
Un. Adm: (162655) DIR.DE CADEIA PUBLICA DE BARRA DO BUGRES
A Partir de: 01/01/2014 Até 31/03/2014

Processo N.: mand seg
Nome: (219997/2) HENRIQUE CAUE DEMARCLI HARAMI
Cargo/Função: (10290) AGENTE SISTEMA PENITENC LC 423
Un. Adm: (162655) DIR.DE CADEIA PUBLICA DE BARRA DO BUGRES
A Partir de: 01/01/2014 Até 31/03/2014

Processo N.: mand seg
Nome: (127655/2) HIGINO FILHO
Cargo/Função: (10290) AGENTE SISTEMA PENITENC LC 423
Un. Adm: (162574) SUBDIR. DA PENITENCIARIA DE AGUA BOA
A Partir de: 01/01/2014 Até 31/03/2014

Processo N.: Mand. de Segurança
Nome: (111760/2) HOZANO JOSE DELGADO
Cargo/Função: (10280) PROF.NIV.SUP.SIST.PENITENCIARIO
Un. Adm: (162299) GER. DE SAUDE
A Partir de: 01/01/2014 Até 31/03/2014

Processo N.: mand seg
Nome: (248520/1) IARA FABIANA ANDRADE FEITOSA
Cargo/Função: (10290) AGENTE SISTEMA PENITENC LC 423
Un. Adm: (162574) SUBDIR. DA PENITENCIARIA DE AGUA BOA
A Partir de: 01/01/2014 Até 31/03/2014

Processo N.: Mand. de Segurança
Nome: (116792/3) ISRAEL OLIONI
Cargo/Função: (10290) AGENTE SISTEMA PENITENC LC 423
Un. Adm: (162884) DIR.DE CADEIA PUBLICA DE ARAPUTANGA
A Partir de: 22/11/2013 Até 31/03/2014

Processo N.: Mand. de Segurança
Nome: (228820/4) IVANICE MARIA DA CRUZ MELO
Cargo/Função: (10282) ASSIST.SIST.PENITENCIARIO
Un. Adm: (162299) GER. DE SAUDE
A Partir de: 12/12/2013 Até 31/03/2014

Processo N.: mand seg
Nome: (232421/1) JACKSON DE SOUZA
Cargo/Função: (10290) AGENTE SISTEMA PENITENC LC 423
Un. Adm: (162574) SUBDIR. DA PENITENCIARIA DE AGUA BOA
A Partir de: 01/01/2014 Até 31/03/2014

Processo N.: mand seg
Nome: (233468/1) JACOB SOUZA CARVALHO
Cargo/Função: (10290) AGENTE SISTEMA PENITENC LC 423
Un. Adm: (162566) DIR. DA PENITENCIARIA DE AGUA BOA
A Partir de: 01/01/2014 Até 31/03/2014

Processo N.: mand seg
Nome: (233514/1) JANDSON OLIVEIRA DA SILVA
Cargo/Função: (10290) AGENTE SISTEMA PENITENC LC 423
Un. Adm: (162566) DIR. DA PENITENCIARIA DE AGUA BOA
A Partir de: 01/01/2014 Até 31/03/2014

Processo N.: mand seg
Nome: (225995/1) JAQUELINE MAIDANA DA SILVA
Cargo/Função: (10280) PROF.NIV.SUP.SIST.PENITENCIARIO
Un. Adm: (162566) DIR. DA PENITENCIARIA DE AGUA BOA
A Partir de: 01/01/2014 Até 31/03/2014

Processo N.: Mand. de Segurança
Nome: (233566/1) JAQUELINE MONASKI BRANDAO
Cargo/Função: (10290) AGENTE SISTEMA PENITENC LC 423
Un. Adm: (162884) DIR.DE CADEIA PUBLICA DE ARAPUTANGA
A Partir de: 01/01/2014 Até 31/03/2014

Processo N.: Man.de Segurança
Nome: (217753/2) JOAO BATISTA ALVES BORBA
Cargo/Função: (10290) AGENTE SISTEMA PENITENC LC 423
Un. Adm: (162663) DIR.DE CADEIA PUBLICA DE BARRA DO GARÇAS
A Partir de: 01/01/2014 Até 31/03/2014

Processo N.: Man.de Segurança
Nome: (99724/2) JOAO DEODATO CORREA FILHO
Cargo/Função: (10290) AGENTE SISTEMA PENITENC LC 423
Un. Adm: (162345) SUBDIR. DA PENITENCIARIA PASCOAL RAMOS
A Partir de: 01/01/2014 Até 31/03/2014

Processo N.: mand seg
Nome: (140584/3) JOAO EDSON BORGES DOS SANTOS
Cargo/Função: (10290) AGENTE SISTEMA PENITENC LC 423
Un. Adm: (162566) DIR. DA PENITENCIARIA DE AGUA BOA
A Partir de: 01/01/2014 Até 31/03/2014

Processo N.: Mand. de Segurança
Nome: (250417/1) JOAO FERNANDO MIRANDA DE SOUZA GOMES
Cargo/Função: (10290) AGENTE SISTEMA PENITENC LC 423
Un. Adm: (162639) DIR.DE CADEIA PUBLICA DE VARZEA GRANDE
A Partir de: 01/01/2014 Até 31/03/2014

Processo N.: mand seg
Nome: (249661/1) JOELIS DA CRUZ SILVA
Cargo/Função: (10290) AGENTE SISTEMA PENITENC LC 423
Un. Adm: (162655) DIR.DE CADEIA PUBLICA DE BARRA DO BUGRES
A Partir de: 01/01/2014 Até 31/03/2014

Processo N.: mand seg
Nome: (110661/4) JOELMA COELHO RODRIGUES
Cargo/Função: (10290) AGENTE SISTEMA PENITENC LC 423
Un. Adm: (162574) SUBDIR. DA PENITENCIARIA DE AGUA BOA
A Partir de: 01/01/2014 Até 31/03/2014

Processo N.: Mand.de Segurança
Nome: (248537/1) JONALDO VIEIRA NUNES
Cargo/Função: (10290) AGENTE SISTEMA PENITENC LC 423
Un. Adm: (162850) DIR.DE CADEIA PUBLICA DE VILA RICA
A Partir de: 01/01/2014 Até 31/03/2014

Processo N.: Mand. de Segurança
Nome: (232059/1) JONAS ALVES NOVAIS
Cargo/Função: (10290) AGENTE SISTEMA PENITENC LC 423
Un. Adm: (162345) SUBDIR. DA PENITENCIARIA PASCOAL RAMOS
A Partir de: 01/01/2014 Até 31/03/2014

Processo N.: mand seg
Nome: (232415/1) JONATHAN DE ARAUJO
Cargo/Função: (10290) AGENTE SISTEMA PENITENC LC 423
Un. Adm: (162655) DIR.DE CADEIA PUBLICA DE BARRA DO BUGRES
A Partir de: 01/01/2014 Até 31/03/2014

Processo N.: mand seg
Nome: (233202/1) JORGE FIALHO MIDON JUNIOR
Cargo/Função: (10290) AGENTE SISTEMA PENITENC LC 423
Un. Adm: (163090) DIR.DE CADEIA PUBLICA DE SAO JOSE DO RIO CLARO
A Partir de: 01/01/2014 Até 31/03/2014

Processo N.: mand seg
Nome: (233377/1) JOSE JANDUYR SOARES VIANA JUNIOR
Cargo/Função: (10290) AGENTE SISTEMA PENITENC LC 423
Un. Adm: (162566) DIR. DA PENITENCIARIA DE AGUA BOA
A Partir de: 01/01/2014 Até 31/03/2014

Processo N.: mand seg
Nome: (232530/1) JOSE RONALDO GOMES VIDAL
Cargo/Função: (10290) AGENTE SISTEMA PENITENC LC 423
Un. Adm: (162574) SUBDIR. DA PENITENCIARIA DE AGUA BOA
A Partir de: 01/01/2014 Até 31/03/2014

Processo N.: mand seg
Nome: (232163/1) JOSEMARIO LISBOA DE CASTRO
Cargo/Função: (10290) AGENTE SISTEMA PENITENC LC 423
Un. Adm: (162574) SUBDIR. DA PENITENCIARIA DE AGUA BOA
A Partir de: 01/01/2014 Até 31/03/2014

Processo N.: mand seg
Nome: (232406/1) JOSINO FERNANDES NETO JUNIOR
Cargo/Função: (10290) AGENTE SISTEMA PENITENC LC 423
Un. Adm: (162574) SUBDIR. DA PENITENCIARIA DE AGUA BOA
A Partir de: 01/01/2014 Até 31/03/2014

Processo N.: mand seg
Nome: (232431/1) JOVANIL RAMOS
Cargo/Função: (10290) AGENTE SISTEMA PENITENC LC 423
Un. Adm: (162655) DIR.DE CADEIA PUBLICA DE BARRA DO BUGRES
A Partir de: 01/01/2014 Até 31/03/2014

Processo N.: mand seg
Nome: (233522/1) JOZIMAL FRANCISCO DE MENEZES
Cargo/Função: (10290) AGENTE SISTEMA PENITENC LC 423
Un. Adm: (162574) SUBDIR. DA PENITENCIARIA DE AGUA BOA
A Partir de: 01/01/2014 Até 31/03/2014

Processo N.: mand seg
Nome: (206545/2) JOÃO CARLOS SOKOLOWSKI
Cargo/Função: (10290) AGENTE SISTEMA PENITENC LC 423
Un. Adm: (162566) DIR. DA PENITENCIARIA DE AGUA BOA
A Partir de: 01/01/2014 Até 31/03/2014

Processo N.: mand seg
Nome: (226028/1) JULIANA NUNES RAMOS
Cargo/Função: (10280) PROF.NIV.SUP.SIST.PENITENCIARIO
Un. Adm: (162566) DIR. DA PENITENCIARIA DE AGUA BOA
A Partir de: 01/01/2014 Até 31/03/2014

Processo N.: Man.de Segurança
Nome: (248850/1) JULIANO RIBEIRO DA SILVA
Cargo/Função: (10290) AGENTE SISTEMA PENITENC LC 423
Un. Adm: (162337) DIR. DA PENITENCIARIA PASCOAL RAMOS - CUIABA
A Partir de: 01/01/2014 Até 31/03/2014

Processo N.: mand seg
Nome: (249679/1) JULIO SEBASTIAO DE PAULA
Cargo/Função: (10290) AGENTE SISTEMA PENITENC LC 423
Un. Adm: (162655) DIR.DE CADEIA PUBLICA DE BARRA DO BUGRES
A Partir de: 01/01/2014 Até 31/03/2014

Processo N.: Mand. de Segurança
Nome: (226035/1) KELLY CRISTINE MIGUEL DAUBIAN DA COSTA
Cargo/Função: (10282) ASSIST.SIST.PENITENCIARIO
Un. Adm: (162302) GER. DE INFRA-ESTRUTURA
A Partir de: 01/01/2014 Até 31/03/2014

Processo N.: Mand. de Segurança
Nome: (233390/1) KELSEN LEANDRO BORGES DA CONCEIÇÃO
Cargo/Função: (10290) AGENTE SISTEMA PENITENC LC 423
Un. Adm: (162884) DIR.DE CADEIA PUBLICA DE ARAPUTANGA
A Partir de: 01/01/2014 Até 31/03/2014

Processo N.: mand seg
Nome: (248575/1) KENNER ROGER RODRIGUES DE OLIVEIRA
Cargo/Função: (10290) AGENTE SISTEMA PENITENC LC 423
Un. Adm: (162574) SUBDIR. DA PENITENCIARIA DE AGUA BOA
A Partir de: 01/11/2013 Até 31/03/2014

Processo N.: Mand. de Segurança
Nome: (216007/2) LAURA BATISTA GONCALVES
Cargo/Função: (10282) ASSIST.SIST.PENITENCIARIO
Un. Adm: (162299) GER. DE SAUDE
A Partir de: 20/12/2013 Até 31/03/2014

Processo N.: Mand. de Segurança
Nome: (204901/3) LAURINETE DE OLIVEIRA ALBUQUERQUE
Cargo/Função: (10290) AGENTE SISTEMA PENITENC LC 423
Un. Adm: (162841) DIR. DE CADEIA PUBLICA DE VILA BELA DE S.TRINDADE
A Partir de: 01/01/2014 Até 31/03/2014

Processo N.: mand seg
Nome: (248737/1) LAZARO ALVES DOS SANTOS

Cargo/Função: (10290) AGENTE SISTEMA PENITENC LC 423
Un. Adm: (162574) SUBDIR. DA PENITENCIARIA DE AGUA BOA
A Partir de: 01/01/2014 Até 31/03/2014

Processo N.: mand seg
Nome: (232275/1) LEANDRO HONORATO DE JESUS
Cargo/Função: (10290) AGENTE SISTEMA PENITENC LC 423
Un. Adm: (162655) DIR. DE CADEIA PUBLICA DE BARRA DO BUGRES
A Partir de: 01/01/2014 Até 31/03/2014

Processo N.: mand seg
Nome: (110151/15) LEANDRO MALAQUIAS ROBLES
Cargo/Função: (10290) AGENTE SISTEMA PENITENC LC 423
Un. Adm: (162655) DIR. DE CADEIA PUBLICA DE BARRA DO BUGRES
A Partir de: 01/01/2014 Até 31/03/2014

Processo N.: mand seg
Nome: (225982/1) LEIDIANA SOARES DA SILVA
Cargo/Função: (10282) ASSIST.SIST.PENITENCIARIO
Un. Adm: (162566) DIR. DA PENITENCIARIA DE AGUA BOA
A Partir de: 01/01/2014 Até 31/03/2014

Processo N.: mand seg
Nome: (217754/2) LEONARDO ALVES DE GODOI
Cargo/Função: (10290) AGENTE SISTEMA PENITENC LC 423
Un. Adm: (162566) DIR. DA PENITENCIARIA DE AGUA BOA
A Partir de: 01/01/2014 Até 31/03/2014

Processo N.: Mand. de Segurança
Nome: (111239/10) LILIAN FERREIRA DA SILVA
Cargo/Função: (10282) ASSIST.SIST.PENITENCIARIO
Un. Adm: (162272) SUPERINT. DE GESTAO DE PENITENCIARIAS
A Partir de: 01/01/2014 Até 31/03/2014

Processo N.: mand seg
Nome: (226022/1) LILIANA CRISTINA KRELING
Cargo/Função: (10282) ASSIST.SIST.PENITENCIARIO
Un. Adm: (162566) DIR. DA PENITENCIARIA DE AGUA BOA
A Partir de: 01/01/2014 Até 31/03/2014

Processo N.: mand seg
Nome: (233896/1) LOURIVAL BARREIRA AGUIAR
Cargo/Função: (10290) AGENTE SISTEMA PENITENC LC 423
Un. Adm: (162574) SUBDIR. DA PENITENCIARIA DE AGUA BOA
A Partir de: 01/01/2014 Até 31/03/2014

Processo N.: Mand. de Segurança
Nome: (225939/1) LUCAS ANDRE CURVO DE CARVALHO TELES FIGUEIREDO
Cargo/Função: (10282) ASSIST.SIST.PENITENCIARIO
Un. Adm: (162337) DIR. DA PENITENCIARIA PASCOAL RAMOS - CUIABA
A Partir de: 01/01/2014 Até 31/03/2014

Processo N.: mand seg
Nome: (129400/4) LUCIANE LIRA GALLE
Cargo/Função: (10280) PROF.NIV.SUP.SIST.PENITENCIARIO
Un. Adm: (162566) DIR. DA PENITENCIARIA DE AGUA BOA
A Partir de: 01/01/2014 Até 31/03/2014

Processo N.: Mand. de Segurança
Nome: (248621/1) LUCIANO BRITO LIMA
Cargo/Função: (10290) AGENTE SISTEMA PENITENC LC 423
Un. Adm: (163090) DIR. DE CADEIA PUBLICA DE SAO JOSE DO RIO CLARO
A Partir de: 01/01/2014 Até 31/03/2014

Processo N.: mand seg
Nome: (228153/1) LUCIMAR PEREIRA POLETO
Cargo/Função: (10280) PROF.NIV.SUP.SIST.PENITENCIARIO
Un. Adm: (162566) DIR. DA PENITENCIARIA DE AGUA BOA
A Partir de: 01/01/2014 Até 31/03/2014

Processo N.: mand seg
Nome: (117907/3) LUCIMEIRE DAVID REZENDE
Cargo/Função: (10282) ASSIST.SIST.PENITENCIARIO
Un. Adm: (162566) DIR. DA PENITENCIARIA DE AGUA BOA
A Partir de: 01/01/2014 Até 31/03/2014

Processo N.: mand seg
Nome: (137583/10) LUCINAI TH MARIA CRISTO
Cargo/Função: (10290) AGENTE SISTEMA PENITENC LC 423
Un. Adm: (162574) SUBDIR. DA PENITENCIARIA DE AGUA BOA
A Partir de: 01/01/2014 Até 31/03/2014

Processo N.: mand seg
Nome: (232319/1) LUCIOMAR RAMOS JARA
Cargo/Função: (10290) AGENTE SISTEMA PENITENC LC 423
Un. Adm: (162655) DIR. DE CADEIA PUBLICA DE BARRA DO BUGRES
A Partir de: 01/01/2014 Até 31/03/2014

Processo N.: mand seg
Nome: (113789/3) LUILSON CASTRILLON RAMOS
Cargo/Função: (10290) AGENTE SISTEMA PENITENC LC 423
Un. Adm: (162566) DIR. DA PENITENCIARIA DE AGUA BOA
A Partir de: 01/11/2013 Até 31/03/2014

Processo N.: mand seg
Nome: (233826/1) LUIS CESAR COSTA
Cargo/Função: (10290) AGENTE SISTEMA PENITENC LC 423
Un. Adm: (162566) DIR. DA PENITENCIARIA DE AGUA BOA
A Partir de: 01/01/2014 Até 31/03/2014

Processo N.: Mand. de Segurança
Nome: (217593/2) LUIZ DE SANTANA NOVAES
Cargo/Função: (10290) AGENTE SISTEMA PENITENC LC 423
Un. Adm: (163090) DIR. DE CADEIA PUBLICA DE SAO JOSE DO RIO CLARO
A Partir de: 01/01/2014 Até 31/03/2014

Processo N.: mand seg
Nome: (202821/2) MAICLEIDSON LOPES BORGES
Cargo/Função: (10290) AGENTE SISTEMA PENITENC LC 423
Un. Adm: (162566) DIR. DA PENITENCIARIA DE AGUA BOA
A Partir de: 01/01/2014 Até 31/03/2014

Processo N.: mand seg
Nome: (228205/1) MARCELO GEALH
Cargo/Função: (10280) PROF.NIV.SUP.SIST.PENITENCIARIO
Un. Adm: (162566) DIR. DA PENITENCIARIA DE AGUA BOA
A Partir de: 01/01/2014 Até 31/03/2014

Processo N.: mand seg
Nome: (248872/1) MARCIO ALEXANDRE MORAES
Cargo/Função: (10290) AGENTE SISTEMA PENITENC LC 423
Un. Adm: (162574) SUBDIR. DA PENITENCIARIA DE AGUA BOA
A Partir de: 01/11/2013 Até 31/03/2014

Processo N.: mand seg
Nome: (226000/1) MARCIO FERNANDES MOTA
Cargo/Função: (10280) PROF.NIV.SUP.SIST.PENITENCIARIO
Un. Adm: (162566) DIR. DA PENITENCIARIA DE AGUA BOA
A Partir de: 01/01/2014 Até 31/03/2014

Processo N.: Mand. de Segurança
Nome: (232035/1) MARCIO MALAN SOARES FERREIRA
Cargo/Função: (10290) AGENTE SISTEMA PENITENC LC 423
Un. Adm: (162272) SUPERINT. DE GESTAO DE PENITENCIARIAS
A Partir de: 01/01/2014 Até 31/03/2014

Processo N.: mand seg
Nome: (133531/2) MARCO AURELIO ALVES NASCIMENTO
Cargo/Função: (10290) AGENTE SISTEMA PENITENC LC 423
Un. Adm: (162566) DIR. DA PENITENCIARIA DE AGUA BOA
A Partir de: 01/01/2014 Até 31/03/2014

Processo N.: mand seg
Nome: (233199/1) MARCOS OLIVEIRA MARQUES
Cargo/Função: (10290) AGENTE SISTEMA PENITENC LC 423
Un. Adm: (162574) SUBDIR. DA PENITENCIARIA DE AGUA BOA
A Partir de: 01/01/2014 Até 31/03/2014

Processo N.: Mand. de Segurança
Nome: (142284/3) MARIA DA CONCEICAO PAIVA VILARINDO
Cargo/Função: (10290) AGENTE SISTEMA PENITENC LC 423
Un. Adm: (163090) DIR. DE CADEIA PUBLICA DE SAO JOSE DO RIO CLARO
A Partir de: 01/01/2014 Até 31/03/2014

Processo N.: mand seg
Nome: (129405/3) MARIA DAS GRACAS GOMES
Cargo/Função: (10290) AGENTE SISTEMA PENITENC LC 423
Un. Adm: (162574) SUBDIR. DA PENITENCIARIA DE AGUA BOA
A Partir de: 01/11/2013 Até 31/03/2014

Processo N.: mand seg
Nome: (248556/1) MARIA ROSILENE LUIZ BRANDAO
Cargo/Função: (10290) AGENTE SISTEMA PENITENC LC 423
Un. Adm: (162574) SUBDIR. DA PENITENCIARIA DE AGUA BOA
A Partir de: 01/01/2014 Até 31/03/2014

Processo N.: Mand. de Segurança
Nome: (251396/1) MARIZA BATISTA DA SILVA
Cargo/Função: (10290) AGENTE SISTEMA PENITENC LC 423
Un. Adm: (162884) DIR. DE CADEIA PUBLICA DE ARAPUTANGA
A Partir de: 22/11/2013 Até 31/03/2014

Processo N.: mand seg
Nome: (233893/1) MARKSANDRO PEREIRA BARBOSA
Cargo/Função: (10290) AGENTE SISTEMA PENITENC LC 423
Un. Adm: (162566) DIR. DA PENITENCIARIA DE AGUA BOA
A Partir de: 01/01/2014 Até 31/03/2014

Processo N.: mand seg
Nome: (248536/1) MARLENE SILVA LOPES
Cargo/Função: (10290) AGENTE SISTEMA PENITENC LC 423
Un. Adm: (162655) DIR. DE CADEIA PUBLICA DE BARRA DO BUGRES
A Partir de: 01/01/2014 Até 31/03/2014

Processo N.: mand seg
Nome: (143225/2) MARLY RODRIGUES SIQUEIRA
Cargo/Função: (10290) AGENTE SISTEMA PENITENC LC 423
Un. Adm: (162574) SUBDIR. DA PENITENCIARIA DE AGUA BOA
A Partir de: 01/01/2014 Até 31/03/2014

Processo N.: mand seg
Nome: (233103/1) MAYCON CARVALHO TINAN
Cargo/Função: (10290) AGENTE SISTEMA PENITENC LC 423
Un. Adm: (162574) SUBDIR. DA PENITENCIARIA DE AGUA BOA
A Partir de: 01/01/2014 Até 31/03/2014

Processo N.: Mand. de Segurança
Nome: (233276/1) MICHELA FERNANDA HAAB
Cargo/Função: (10290) AGENTE SISTEMA PENITENC LC 423
Un. Adm: (162663) DIR. DE CADEIA PUBLICA DE BARRA DO GARÇAS
A Partir de: 01/01/2014 Até 31/03/2014

Processo N.: Mand. de segurança
Nome: (233969/1) MOÇULIN DA COSTA WOLKER
Cargo/Função: (10290) AGENTE SISTEMA PENITENC LC 423
Un. Adm: (162639) DIR. DE CADEIA PUBLICA DE VARZEA GRANDE
A Partir de: 01/01/2014 Até 31/03/2014

Processo N.: Mand. de Segurança
Nome: (200621/3) NAIARA CRISTINA CORREIA
Cargo/Função: (10282) ASSIST.SIST.PENITENCIARIO
Un. Adm: (162299) GER. DE SAUDE
A Partir de: 01/01/2014 Até 31/03/2014

Processo N.: mand seg
Nome: (228084/1) NAYARA PAULIANI DE OLIVEIRA
Cargo/Função: (10282) ASSIST.SIST.PENITENCIARIO
Un. Adm: (162566) DIR. DA PENITENCIARIA DE AGUA BOA
A Partir de: 01/01/2014 Até 31/03/2014

Processo N.: Mand. de Segurança
Nome: (233384/1) NELSON LEITE DA SILVA
Cargo/Função: (10290) AGENTE SISTEMA PENITENC LC 423
Un. Adm: (162337) DIR. DA PENITENCIARIA PASCOAL RAMOS - CUIABA
A Partir de: 01/01/2014 Até 31/03/2014

Processo N.: mand seg
Nome: (128625/4) NILSON DOS SANTOS PENTEADO
Cargo/Função: (10290) AGENTE SISTEMA PENITENC LC 423
Un. Adm: (162590) GER. DE MANUTENÇÃO DA PENITENCIARIA DE AGUA BOA
A Partir de: 01/01/2014 Até 31/03/2014

Processo N.: mand seg
Nome: (233205/1) NOE ALVES DE OLIVEIRA
Cargo/Função: (10290) AGENTE SISTEMA PENITENC LC 423
Un. Adm: (162574) SUBDIR. DA PENITENCIARIA DE AGUA BOA
A Partir de: 01/01/2014 Até 31/03/2014

Processo N.: mand seg
Nome: (226079/1) NOEMI FERNANDES DE OLIVEIRA LOPES
Cargo/Função: (10282) ASSIST.SIST.PENITENCIARIO
Un. Adm: (162566) DIR. DA PENITENCIARIA DE AGUA BOA
A Partir de: 01/01/2014 Até 31/03/2014

Processo N.: Mand. de Segurança
Nome: (139989/3) ODILEI DE ARAUJO SOUZA
Cargo/Função: (10290) AGENTE SISTEMA PENITENC LC 423

Un. Adm: (163090) DIR.DE CADEIA PUBLICA DE SAO JOSE DO RIO CLARO
A Partir de: 01/01/2014 Até 31/03/2014

Processo N.: mand seg

Nome: (232861/1) OSMAR RIBEIRO DOS SANTOS JUNIOR
Cargo/Função: (10290) AGENTE SISTEMA PENITENC LC 423
Un. Adm: (162574) SUBDIR. DA PENITENCIARIA DE AGUA BOA
A Partir de: 01/01/2014 Até 31/03/2014

Processo N.: Mand. de Segurança

Nome: (226084/1) PATRICIA DE JESUS SILVA
Cargo/Função: (10282) ASSIST.SIST.PENITENCIARIO
Un. Adm: (162337) DIR. DA CADEIA PUBLICA PASCOAL RAMOS - CUIABA
A Partir de: 01/01/2014 Até 31/03/2014

Processo N.: mand seg

Nome: (129693/3) PAULO CESAR ALVES DE SOUZA
Cargo/Função: (10290) AGENTE SISTEMA PENITENC LC 423
Un. Adm: (162566) DIR. DA PENITENCIARIA DE AGUA BOA
A Partir de: 01/01/2014 Até 31/03/2014

Processo N.: Mand. de Segurança

Nome: (233516/1) PAULO CESAR FERREIRA NEVES
Cargo/Função: (10290) AGENTE SISTEMA PENITENC LC 423
Un. Adm: (162884) DIR.DE CADEIA PUBLICA DE ARAPUTANGA
A Partir de: 01/01/2014 Até 31/03/2014

Processo N.: Mand. de Segurança

Nome: (209161/2) PAULO CESAR FRANCA
Cargo/Função: (10290) AGENTE SISTEMA PENITENC LC 423
Un. Adm: (162884) DIR.DE CADEIA PUBLICA DE ARAPUTANGA
A Partir de: 01/01/2014 Até 31/03/2014

Processo N.: mand seg

Nome: (232924/1) PAULO HENRIQUE SILVA RODRIGUES
Cargo/Função: (10290) AGENTE SISTEMA PENITENC LC 423
Un. Adm: (162574) SUBDIR. DA PENITENCIARIA DE AGUA BOA
A Partir de: 01/01/2014 Até 31/03/2014

Processo N.: mand. de Segurança

Nome: (233398/1) PAULO PEREIRA PINTO
Cargo/Função: (10290) AGENTE SISTEMA PENITENC LC 423
Un. Adm: (162272) SUPERINT. DE GESTAO DE PENITENCIARIAS
A Partir de: 01/01/2014 Até 31/03/2014

Processo N.: mand seg

Nome: (91880/4) PEDRO CELESTINO MEIRA DE ASSIS SOBRINHO
Cargo/Função: (10290) AGENTE SISTEMA PENITENC LC 423
Un. Adm: (162655) DIR.DE CADEIA PUBLICA DE BARRA DO BUGRES
A Partir de: 01/01/2014 Até 31/03/2014

Processo N.: mand seg

Nome: (232425/1) PRESLEY PEREIRA DA SILVA
Cargo/Função: (10290) AGENTE SISTEMA PENITENC LC 423
Un. Adm: (162574) SUBDIR. DA PENITENCIARIA DE AGUA BOA
A Partir de: 01/01/2014 Até 31/03/2014

Processo N.: mand seg

Nome: (140573/3) RAFAEL JOSE RODRIGUES
Cargo/Função: (10290) AGENTE SISTEMA PENITENC LC 423
Un. Adm: (162604) GER. DO ANEXO PENITENCIARIA DE AGUA BOA
A Partir de: 01/01/2014 Até 31/03/2014

Processo N.: Mand. de Segurança

Nome: (250422/1) RAFAELLY OUTO PROCOPIO
Cargo/Função: (10282) ASSIST.SIST.PENITENCIARIO
Un. Adm: (162272) SUPERINT. DE GESTAO DE PENITENCIARIAS
A Partir de: 01/01/2014 Até 31/03/2014

Processo N.: mand seg

Nome: (233359/1) REBLE SILVA LIBA
Cargo/Função: (10290) AGENTE SISTEMA PENITENC LC 423
Un. Adm: (162566) DIR. DA PENITENCIARIA DE AGUA BOA
A Partir de: 01/01/2014 Até 31/03/2014

Processo N.: Mand. de Segurança

Nome: (232200/1) REGINALDO DE FRANÇA
Cargo/Função: (10290) AGENTE SISTEMA PENITENC LC 423
Un. Adm: (162841) DIR. DE CADEIA PUBLICA DE VILA BELA DE S. TRINDADE
A Partir de: 01/01/2014 Até 31/03/2014

Processo N.: mand seg

Nome: (140575/3) REINALDO SILVEIRA DIAS
Cargo/Função: (10290) AGENTE SISTEMA PENITENC LC 423
Un. Adm: (162566) DIR. DA PENITENCIARIA DE AGUA BOA
A Partir de: 01/01/2014 Até 31/03/2014

Processo N.: mand seg

Nome: (111676/4) RENATO VIEIRA PELISSARI
Cargo/Função: (10290) AGENTE SISTEMA PENITENC LC 423
Un. Adm: (162574) SUBDIR. DA PENITENCIARIA DE AGUA BOA
A Partir de: 01/01/2014 Até 31/03/2014

Processo N.: mand seg

Nome: (232071/1) REVETRIO FRANCISCO DA COSTA
Cargo/Função: (10290) AGENTE SISTEMA PENITENC LC 423
Un. Adm: (162345) SUBDIR. DA PENITENCIARIA PASCOAL RAMOS
A Partir de: 01/01/2014 Até 31/03/2014

Processo N.: Mand. de Segurança

Nome: (217715/2) RICARDO DOS SANTOS SOUSA
Cargo/Função: (10290) AGENTE SISTEMA PENITENC LC 423
Un. Adm: (162639) DIR. DE CADEIA PUBLICA DE VARZEA GRANDE
A Partir de: 01/01/2014 Até 31/03/2014

Processo N.: Mand. de Segurança

Nome: (225961/1) RITA BEATRIZ BIONDO
Cargo/Função: (10282) ASSIST.SIST.PENITENCIARIO
Un. Adm: (162299) GER. DE SAUDE
A Partir de: 01/01/2014 Até 31/03/2014

Processo N.: Mand. de Segurança

Nome: (206908/7) RIVELINO PEREIRA DE JESUS
Cargo/Função: (10290) AGENTE SISTEMA PENITENC LC 423
Un. Adm: (162850) DIR. DE CADEIA PUBLICA DE VILA RICA
A Partir de: 01/01/2014 Até 31/03/2014

Processo N.: Mand. de Segurança

Nome: (233809/1) ROBERTA KARISE SILVA FARIA
Cargo/Função: (10290) AGENTE SISTEMA PENITENC LC 423
Un. Adm: (162663) DIR. DE CADEIA PUBLICA DE BARRA DO GARÇAS
A Partir de: 01/01/2014 Até 31/03/2014

Processo N.: Mand. de Segurança

Nome: (242737/1) ROBERTO BENEDITO FERREIRA MARTINS
Cargo/Função: (10290) AGENTE SISTEMA PENITENC LC 423
Un. Adm: (162841) DIR. DE CADEIA PUBLICA DE VILA BELA DE S. TRINDADE
A Partir de: 01/01/2014 Até 31/03/2014

Processo N.: Mand. de Segurança

Nome: (251245/1) ROBERTO RIBEIRO GARCIA
Cargo/Função: (10290) AGENTE SISTEMA PENITENC LC 423
Un. Adm: (162884) DIR. DE CADEIA PUBLICA DE ARAPUTANGA
A Partir de: 07/11/2013 Até 31/03/2014

Processo N.: mand seg

Nome: (112903/5) ROBSON SEVERINO DUARTE
Cargo/Função: (10290) AGENTE SISTEMA PENITENC LC 423
Un. Adm: (162566) DIR. DA PENITENCIARIA DE AGUA BOA
A Partir de: 01/01/2014 Até 31/03/2014

Processo N.: mand seg

Nome: (140581/3) RODRIGO DA CUNHA GOMES
Cargo/Função: (10290) AGENTE SISTEMA PENITENC LC 423
Un. Adm: (162566) DIR. DA PENITENCIARIA DE AGUA BOA
A Partir de: 01/01/2014 Até 31/03/2014

Processo N.: mand seg

Nome: (125186/2) ROGERIO DIAS MEDEIROS
Cargo/Função: (10290) AGENTE SISTEMA PENITENC LC 423
Un. Adm: (162655) DIR. DE CADEIA PUBLICA DE BARRA DO BUGRES
A Partir de: 01/01/2014 Até 31/03/2014

Processo N.: mand seg

Nome: (234542/1) RONALDO DA SILVA PAULINO
Cargo/Função: (10290) AGENTE SISTEMA PENITENC LC 423
Un. Adm: (162655) DIR. DE CADEIA PUBLICA DE BARRA DO BUGRES
A Partir de: 01/01/2014 Até 31/03/2014

Processo N.: mand seg

Nome: (131698/5) ROSA CLEONICE DA COSTA
Cargo/Função: (10290) AGENTE SISTEMA PENITENC LC 423
Un. Adm: (162655) DIR. DE CADEIA PUBLICA DE BARRA DO BUGRES
A Partir de: 01/01/2014 Até 31/03/2014

Processo N.: Mand. de Segurança

Nome: (248539/1) ROSANA APARECIDA VAREIRO DE SOUZA
Cargo/Função: (10290) AGENTE SISTEMA PENITENC LC 423
Un. Adm: (163090) DIR. DE CADEIA PUBLICA DE SAO JOSE DO RIO CLARO
A Partir de: 01/11/2013 Até 31/03/2014

Processo N.: mand seg

Nome: (233737/1) ROSE MEIRE SILVA DE FREITAS
Cargo/Função: (10290) AGENTE SISTEMA PENITENC LC 423
Un. Adm: (162566) DIR. DA PENITENCIARIA DE AGUA BOA
A Partir de: 01/11/2013 Até 31/03/2014

Processo N.: Mand. de Segurança

Nome: (218069/2) ROSENIL ROSA MACHADO
Cargo/Função: (10282) ASSIST.SIST.PENITENCIARIO
Un. Adm: (162370) DIR. DO CENTRO DE RESSOCIALIZAÇÃO DE CUIABA
A Partir de: 01/01/2014 Até 31/03/2014

Processo N.: Mand. de Segurança

Nome: (251394/1) ROSICLEITON RODRIGUES ALVES
Cargo/Função: (10290) AGENTE SISTEMA PENITENC LC 423
Un. Adm: (172057) UNID.ESPEC. DE CONTROLE DE MOVIMENTAÇÃO PESSOAL
A Partir de: 22/11/2013 Até 31/03/2014

Processo N.: mand seg

Nome: (233113/1) ROSIMAR BRANDAO FERREIRA DIAS
Cargo/Função: (10290) AGENTE SISTEMA PENITENC LC 423
Un. Adm: (162574) SUBDIR. DA PENITENCIARIA DE AGUA BOA
A Partir de: 01/01/2014 Até 31/03/2014

Processo N.: Mand. de Segurança

Nome: (248036/1) ROSINEIDE RIBAS DE SOUSA
Cargo/Função: (10290) AGENTE SISTEMA PENITENC LC 423
Un. Adm: (162337) DIR. DA PENITENCIARIA PASCOAL RAMOS - CUIABA
A Partir de: 01/01/2014 Até 31/03/2014

Processo N.: mand seg

Nome: (233064/1) ROZANGELA DE JESUS BASTOS
Cargo/Função: (10290) AGENTE SISTEMA PENITENC LC 423
Un. Adm: (162574) SUBDIR. DA PENITENCIARIA DE AGUA BOA
A Partir de: 01/01/2014 Até 31/03/2014

Processo N.: mand seg

Nome: (236914/1) ROZIVALDO PEREIRA DA SILVA
Cargo/Função: (10290) AGENTE SISTEMA PENITENC LC 423
Un. Adm: (162574) SUBDIR. DA PENITENCIARIA DE AGUA BOA
A Partir de: 01/01/2014 Até 31/03/2014

Processo N.: mand seg

Nome: (233907/1) RUIBERVALDO BARROS DE NASCIMENTO
Cargo/Função: (10290) AGENTE SISTEMA PENITENC LC 423
Un. Adm: (162566) DIR. DA PENITENCIARIA DE AGUA BOA
A Partir de: 01/01/2014 Até 31/03/2014

Processo N.: mand seg

Nome: (248685/1) SALVADOR GONÇALVES DA SILVA
Cargo/Função: (10290) AGENTE SISTEMA PENITENC LC 423
Un. Adm: (162574) SUBDIR. DA PENITENCIARIA DE AGUA BOA
A Partir de: 01/01/2014 Até 31/03/2014

Processo N.: mand seg

Nome: (226049/1) SANDRA CORREIA FRANCA
Cargo/Função: (10282) ASSIST.SIST.PENITENCIARIO
Un. Adm: (162566) DIR. DA PENITENCIARIA DE AGUA BOA
A Partir de: 01/01/2014 Até 31/03/2014

Processo N.: Mand. de Segurança

Nome: (233198/1) SANDRA MEDINA CARDOSO
Cargo/Função: (10290) AGENTE SISTEMA PENITENC LC 423
Un. Adm: (163090) DIR. DE CADEIA PUBLICA DE SAO JOSE DO RIO CLARO
A Partir de: 01/01/2014 Até 31/03/2014

Processo N.: Mand. de Segurança

Nome: (232269/1) SAULO DE SOUZA SILVA
Cargo/Função: (10290) AGENTE SISTEMA PENITENC LC 423
Un. Adm: (162272) SUPERINT. DE GESTAO DE PENITENCIARIAS
A Partir de: 01/01/2014 Até 31/03/2014

Processo N.: mand seg

Nome: (128597/4) SELMY DE ABREU ALMEIDA

Cargo/Função: (10290) AGENTE SISTEMA PENITENC LC 423
Un. Adm: (162574) SUBDIR. DA PENITENCIARIA DE AGUA BOA
A Partir de: 01/01/2014 Até 31/03/2014

Processo N.: mand seg

Nome: (111424/5) SERGIO DIONIZIO RIBEIRO

Cargo/Função: (10290) AGENTE SISTEMA PENITENC LC 423
Un. Adm: (162574) SUBDIR. DA PENITENCIARIA DE AGUA BOA
A Partir de: 01/01/2014 Até 31/03/2014

Processo N.: mand seg

Nome: (232167/1) SERGIO MIGUEL DE JESUS

Cargo/Função: (10290) AGENTE SISTEMA PENITENC LC 423
Un. Adm: (162574) SUBDIR. DA PENITENCIARIA DE AGUA BOA
A Partir de: 01/01/2014 Até 31/03/2014

Processo N.: Mand. de Segurança

Nome: (232865/1) SERGIO ROBERTO MARIOT

Cargo/Função: (10290) AGENTE SISTEMA PENITENC LC 423
Un. Adm: (162850) DIR.DE CADEIA PUBLICA DE VILA RICA
A Partir de: 01/01/2014 Até 31/03/2014

Processo N.: mand seg

Nome: (248015/1) SERGIO SILVA DE LACERDA

Cargo/Função: (10290) AGENTE SISTEMA PENITENC LC 423
Un. Adm: (162566) DIR. DA PENITENCIARIA DE AGUA BOA
A Partir de: 01/01/2014 Até 31/03/2014

Processo N.: Mand. de Segurança

Nome: (232047/1) SILVANA APARECIDA COUTINHO

Cargo/Função: (10290) AGENTE SISTEMA PENITENC LC 423
Un. Adm: (162884) DIR.DE CADEIA PUBLICA DE ARAPUTANGA
A Partir de: 01/01/2014 Até 31/03/2014

Processo N.: mand seg

Nome: (113996/4) SILVANILDO MOURA DA PAIXAO

Cargo/Função: (10290) AGENTE SISTEMA PENITENC LC 423
Un. Adm: (162566) DIR. DA PENITENCIARIA DE AGUA BOA
A Partir de: 01/01/2014 Até 31/03/2014

Processo N.: mand

Nome: (219318/2) SILVIO PINHEIRO DA SILVA

Cargo/Função: (10290) AGENTE SISTEMA PENITENC LC 423
Un. Adm: (162655) DIR.DE CADEIA PUBLICA DE BARRA DO BUGRES
A Partir de: 01/01/2014 Até 31/03/2014

Processo N.: mand seg

Nome: (232184/1) SINDOMAR FAGUNDES DA SILVA

Cargo/Função: (10290) AGENTE SISTEMA PENITENC LC 423
Un. Adm: (162574) SUBDIR. DA PENITENCIARIA DE AGUA BOA
A Partir de: 01/01/2014 Até 31/03/2014

Processo N.: mand seg

Nome: (240795/3) TANIA NEUMANN

Cargo/Função: (10290) AGENTE SISTEMA PENITENC LC 423
Un. Adm: (162850) DIR.DE CADEIA PUBLICA DE VILA RICA
A Partir de: 01/11/2013 Até 31/03/2014

Processo N.: Mand. de Segurança

Nome: (237077/1) TATIANA CORREA DA SILVA

Cargo/Função: (10290) AGENTE SISTEMA PENITENC LC 423
Un. Adm: (162272) SUPERINT. DE GESTAO DE PENITENCIARIAS
A Partir de: 01/01/2014 Até 31/03/2014

Processo N.: mand seg

Nome: (248771/1) TELMA PINHEIRO FRANCO

Cargo/Função: (10290) AGENTE SISTEMA PENITENC LC 423
Un. Adm: (162574) SUBDIR. DA PENITENCIARIA DE AGUA BOA
A Partir de: 01/01/2014 Até 31/03/2014

Processo N.: Mand. de Segurança

Nome: (251028/1) TEOFILO JOAO BATISTA DA SILVA

Cargo/Função: (10290) AGENTE SISTEMA PENITENC LC 423
Un. Adm: (172057) UNID.ESPEC. DE CONTROLE DE MOVIMENTACAO PESSOAL
A Partir de: 04/11/2013 Até 31/03/2014

Processo N.: mand seg

Nome: (233189/1) THIAGO JOSE DA SILVA

Cargo/Função: (10290) AGENTE SISTEMA PENITENC LC 423
Un. Adm: (162655) DIR.DE CADEIA PUBLICA DE BARRA DO BUGRES
A Partir de: 01/01/2014 Até 31/01/2014

Processo N.: mand seg

Nome: (228177/1) THOMAZ EDSON AMARAL RIBAS

Cargo/Função: (10282) ASSIST.SIST.PENITENCIARIO
Un. Adm: (162566) DIR. DA PENITENCIARIA DE AGUA BOA
A Partir de: 01/01/2014 Até 31/03/2014

Processo N.: mand. de segurança

Nome: (248008/1) UANDRESSON ANICEZIO DOS SANTOS

Cargo/Função: (10290) AGENTE SISTEMA PENITENC LC 423
Un. Adm: (162850) DIR.DE CADEIA PUBLICA DE VILA RICA
A Partir de: 01/01/2014 Até 31/03/2014

Processo N.: Mand. de Segurança

Nome: (232855/1) UESSICLEI RODRIGUES MIRANDA

Cargo/Função: (10290) AGENTE SISTEMA PENITENC LC 423
Un. Adm: (162574) SUBDIR. DA PENITENCIARIA DE AGUA BOA
A Partir de: 01/01/2014 Até 31/03/2014

Processo N.: mand seg

Nome: (140569/3) VALDEMAR RODRIGUES DE OLIVEIRA

Cargo/Função: (10290) AGENTE SISTEMA PENITENC LC 423
Un. Adm: (162566) DIR. DA PENITENCIARIA DE AGUA BOA
A Partir de: 01/01/2014 Até 31/03/2014

Processo N.: mand seg

Nome: (250348/1) VALDEVANDIS DE SOUSA PEREIRA

Cargo/Função: (10290) AGENTE SISTEMA PENITENC LC 423
Un. Adm: (162566) DIR. DA PENITENCIARIA DE AGUA BOA
A Partir de: 01/01/2014 Até 31/03/2014

Processo N.: mand seg

Nome: (233521/1) VALDOMIRO CARVALHO DA SILVA

Cargo/Função: (10290) AGENTE SISTEMA PENITENC LC 423
Un. Adm: (162566) DIR. DA PENITENCIARIA DE AGUA BOA
A Partir de: 01/01/2014 Até 31/03/2014

Processo N.: mand seg

Nome: (233749/1) VALTUIR DA SILVA PIMENTEL

Cargo/Função: (10290) AGENTE SISTEMA PENITENC LC 423
Un. Adm: (162574) SUBDIR. DA PENITENCIARIA DE AGUA BOA
A Partir de: 01/01/2014 Até 31/03/2014

Processo N.: mand seg

Nome: (248083/1) VANDERLEI PENTEADO SANTOS

Cargo/Função: (10290) AGENTE SISTEMA PENITENC LC 423
Un. Adm: (162566) DIR. DA PENITENCIARIA DE AGUA BOA
A Partir de: 01/01/2014 Até 31/03/2014

Processo N.: mand seg

Nome: (233065/1) VANESSA SANT'ANNA ALBERTI

Cargo/Função: (10290) AGENTE SISTEMA PENITENC LC 423
Un. Adm: (162655) DIR.DE CADEIA PUBLICA DE BARRA DO BUGRES
A Partir de: 01/01/2014 Até 31/03/2014

Processo N.: Mand. de Segurança

Nome: (233733/1) VANIL DE JESUS CORTEZ

Cargo/Função: (10290) AGENTE SISTEMA PENITENC LC 423
Un. Adm: (162272) SUPERINT. DE GESTAO DE PENITENCIARIAS
A Partir de: 01/01/2014 Até 31/03/2014

Processo N.: Mand. de Segurança

Nome: (248526/1) VILMA RODRIGUES FERNANDES

Cargo/Função: (10290) AGENTE SISTEMA PENITENC LC 423
Un. Adm: (163090) DIR.DE CADEIA PUBLICA DE SAO JOSE DO RIO CLARO
A Partir de: 01/01/2014 Até 31/03/2014

Processo N.: mand seg

Nome: (225998/1) VIVIANY CRISTINO DE LIMA

Cargo/Função: (10280) PROF.NIV.SUP.SIST.PENITENCIARIO
Un. Adm: (162566) DIR. DA PENITENCIARIA DE AGUA BOA
A Partir de: 01/01/2014 Até 31/03/2014

Processo N.: mand seg

Nome: (129285/4) WAGNER DA SILVA PASSOS

Cargo/Função: (10290) AGENTE SISTEMA PENITENC LC 423
Un. Adm: (162574) SUBDIR. DA PENITENCIARIA DE AGUA BOA
A Partir de: 01/01/2014 Até 31/03/2014

Processo N.: Man. de Segurança

Nome: (233195/1) WALDENI SANTANA DA COSTA

Cargo/Função: (10290) AGENTE SISTEMA PENITENC LC 423
Un. Adm: (162663) DIR.DE CADEIA PUBLICA DE BARRA DO GARÇAS
A Partir de: 01/11/2013 Até 31/03/2014

Processo N.: Mand. de Segurança

Nome: (127841/5) WALTER JORGE MUTRAN JUNIOR

Cargo/Função: (10280) PROF.NIV.SUP.SIST.PENITENCIARIO
Un. Adm: (162167) UNID. DE ASSESSORIA
A Partir de: 01/01/2014 Até 31/03/2014

Processo N.: mand seg

Nome: (233715/1) WELINGTON OLIVEIRA MENDES

Cargo/Função: (10290) AGENTE SISTEMA PENITENC LC 423
Un. Adm: (162566) DIR. DA PENITENCIARIA DE AGUA BOA
A Partir de: 01/01/2014 Até 31/03/2014

Processo N.: mand. de segurança

Nome: (128414/7) WENDEL XAVIER DE SOUZA

Cargo/Função: (10290) AGENTE SISTEMA PENITENC LC 423
Un. Adm: (162850) DIR.DE CADEIA PUBLICA DE VILA RICA
A Partir de: 01/01/2014 Até 31/03/2014

Processo N.: mand seg

Nome: (232134/1) WILLIAM DE JESUS NUNES

Cargo/Função: (10290) AGENTE SISTEMA PENITENC LC 423
Un. Adm: (162574) SUBDIR. DA PENITENCIARIA DE AGUA BOA
A Partir de: 01/01/2014 Até 31/03/2014

Processo N.: Mand. de Segurança

Nome: (233057/1) WILLIAN DOS SANTOS ISHIDA

Cargo/Função: (10290) AGENTE SISTEMA PENITENC LC 423
Un. Adm: (162663) DIR.DE CADEIA PUBLICA DE BARRA DO GARÇAS
A Partir de: 01/01/2014 Até 31/03/2014

Processo N.: Mand. de Segurança

Nome: (94747/15) WINDSOR ROBSON GERALDES

Cargo/Função: (10282) ASSIST.SIST.PENITENCIARIO
Un. Adm: (162337) DIR. DA PENITENCIARIA PASCOAL RAMOS - CUIABA
A Partir de: 01/01/2014 Até 31/03/2014
PUBLICADA, REGISTRADA, CUMPRA-SE.
Cuiabá-MT, 12 de Fevereiro de 2014.
Luiz Antonio Possas de Carvalho
Secretário de Estado de Justiça e Direitos Humanos

BOLETIM DE PESSOAL/SEJUDH/00069/2014

DE: 12/02/2014

O Secretário de Estado de Justiça e Direitos Humanos no uso de suas atribuições que lhes são conferidas por lei,
Resolve: RETIFICAR
Evento: LICENCA PARA TRATAMENTO DE SAUDE

Processo N.:

Nome: (219405/2) EDUARDO ALMEIDA DA COSTA

Cargo/Função: (10290) AGENTE SISTEMA PENITENC LC 423
Un. Adm: (162477) DIR. DA PENITENCIARIA DE RONDONOPOLIS
A Partir de: 22/12/2013 Até 10/01/2014
PUBLICADA, REGISTRADA, CUMPRA-SE.
Cuiabá-MT, 12 de Fevereiro de 2014.
Luiz Antonio Possas de Carvalho
Secretário de Estado de Justiça e Direitos Humanos

BOLETIM DE PESSOAL/SEJUDH/00068/2014

DE: 12/02/2014

O Secretário de Estado de Justiça e Direitos Humanos no uso de suas atribuições que lhes são conferidas por lei,
Resolve: DEFERIR
Evento: LICENCA PARA TRATAMENTO DE SAUDE

Processo N.:

Nome: (233569/1) GESTEFFANY MURIEL DE CARVALHO

Cargo/Função: (10290) AGENTE SISTEMA PENITENC LC 423
Un. Adm: (162485) SUBDIR. DA PENITENCIARIA DE RONDONOPOLIS
A Partir de: 08/02/2014 Até 11/02/2014
PUBLICADA, REGISTRADA, CUMPRA-SE.
Cuiabá-MT, 12 de Fevereiro de 2014.
Luiz Antonio Possas de Carvalho
Secretário de Estado de Justiça e Direitos Humanos

Nome: (111074/2) ELIANE AVELINO DOS ANJOS
Cargo/Função: (10290) AGENTE SISTEMA PENITENC LC 423
Un. Adm: (162620) DIR. DE CADEIA PUBLICA DE RONDONOPOLIS
A Partir de: 05/01/2014 Até 05/01/2014
Processo N.: 126cc

Nome: (114894/1) ELIEZER VITORINO DA SILVA
Cargo/Função: (10290) AGENTE SISTEMA PENITENC LC 423
Un. Adm: (162469) DIR. DA UNIDADE PRISIONAL CASA DO ALBERGADO
A Partir de: 03/01/2014 Até 03/01/2014
Processo N.: 126cc

Nome: (75991/4) ELIS REGINA AMORIM CLAUDIO
Cargo/Função: (10290) AGENTE SISTEMA PENITENC LC 423
Un. Adm: (162620) DIR. DE CADEIA PUBLICA DE RONDONOPOLIS
A Partir de: 03/01/2014 Até 03/01/2014
Processo N.: 126cc

Nome: (122216/1) ELISVANIA CONCEICAO DA SILVA TAVARES
Cargo/Função: (10290) AGENTE SISTEMA PENITENC LC 423
Un. Adm: (162620) DIR. DE CADEIA PUBLICA DE RONDONOPOLIS
A Partir de: 02/01/2014 Até 02/01/2014
Processo N.: sol

Nome: (232245/1) FABIANA DOMINGUES DA SILVA
Cargo/Função: (9247) AGENTE SOC. DO SISTEMA SOCIOEDUCATIVO
Un. Adm: (163120) GER.REG.DO CENTRO SOCIOEDUCATIVO-POLO B.DO GARÇAS
A Partir de: 01/01/2014 Até 01/01/2014
Processo N.: 126cc

Nome: (97795/2) FABIANO FRATTA PEREIRA PINTO
Cargo/Função: (10290) AGENTE SISTEMA PENITENC LC 423
Un. Adm: (162345) SUBDIR. DA PENITENCIARIA PASCOAL RAMOS
A Partir de: 04/01/2014 Até 04/01/2014
Processo N.: 126cc

Nome: (212069/2) FABIO DA ROSA OLIVEIRA
Cargo/Função: (9247) AGENTE SOC. DO SISTEMA SOCIOEDUCATIVO
Un. Adm: (163139) GER.REG.DO CENTRO SOCIOEDUCATIVO-POLO CACERES
A Partir de: 04/01/2014 Até 04/01/2014
Processo N.: sol

Nome: (250460/1) FERNANDA PRESOTTO DE ARAUJO
Cargo/Função: (10290) AGENTE SISTEMA PENITENC LC 423
Un. Adm: (162949) DIR.DE CADEIA PUBLICA DE ITIQUIRA
A Partir de: 01/01/2014 Até 01/01/2014
Processo N.: 126cc

Nome: (233824/1) FERNANDO BENTO DE SOUZA
Cargo/Função: (10290) AGENTE SISTEMA PENITENC LC 423
Un. Adm: (162620) DIR. DE CADEIA PUBLICA DE RONDONOPOLIS
A Partir de: 04/01/2014 Até 04/01/2014
Processo N.: 126cc

Nome: (115439/1) FERNANDO FERREIRA BARBOSA
Cargo/Função: (10290) AGENTE SISTEMA PENITENC LC 423
Un. Adm: (162620) DIR. DE CADEIA PUBLICA DE RONDONOPOLIS
A Partir de: 03/01/2014 Até 03/01/2014
Processo N.: 126cc

Nome: (233951/1) FLAVIA CARDOZO MATIAS
Cargo/Função: (10290) AGENTE SISTEMA PENITENC LC 423
Un. Adm: (162620) DIR. DE CADEIA PUBLICA DE RONDONOPOLIS
A Partir de: 01/01/2014 Até 01/01/2014
Processo N.: 126cc

Nome: (212070/2) FLAVIO SANDRO DE OLIVEIRA
Cargo/Função: (9247) AGENTE SOC. DO SISTEMA SOCIOEDUCATIVO
Un. Adm: (163139) GER.REG.DO CENTRO SOCIOEDUCATIVO-POLO CACERES
A Partir de: 02/01/2014 Até 02/01/2014
Processo N.: 126cc

Nome: (211610/2) FRANCIELE WEISS FRANCA
Cargo/Função: (10290) AGENTE SISTEMA PENITENC LC 423
Un. Adm: (162620) DIR. DE CADEIA PUBLICA DE RONDONOPOLIS
A Partir de: 05/01/2014 Até 05/01/2014
Processo N.: sol

Nome: (210313/4) FRANCISCO DE ASSIS BOAVENTURA
Cargo/Função: (9247) AGENTE SOC. DO SISTEMA SOCIOEDUCATIVO
Un. Adm: (163120) GER.REG.DO CENTRO SOCIOEDUCATIVO-POLO B.DO GARÇAS
A Partir de: 05/01/2014 Até 05/01/2014
Processo N.: sol

Nome: (233320/1) FRANCISLEY PEREIRA DOS SANTOS
Cargo/Função: (10290) AGENTE SISTEMA PENITENC LC 423
Un. Adm: (162949) DIR.DE CADEIA PUBLICA DE ITIQUIRA
A Partir de: 01/01/2014 Até 01/01/2014
Processo N.: 126cc

Nome: (55484/5) GISELE MEDINA MENDONCA
Cargo/Função: (10290) AGENTE SISTEMA PENITENC LC 423
Un. Adm: (162620) DIR. DE CADEIA PUBLICA DE RONDONOPOLIS
A Partir de: 01/01/2014 Até 01/01/2014
Processo N.: 126cc

Nome: (233574/1) GRASIELE CORDEIRO QUARESMA
Cargo/Função: (10290) AGENTE SISTEMA PENITENC LC 423
Un. Adm: (162620) DIR. DE CADEIA PUBLICA DE RONDONOPOLIS
A Partir de: 01/01/2014 Até 01/01/2014
Processo N.: 126cc

Nome: (135281/4) GREYCK DE ARRUDA
Cargo/Função: (11665) FUNÇÃO DGA 10 LC/266 SERVIDOR
Un. Adm: (163139) GER.REG.DO CENTRO SOCIOEDUCATIVO-POLO CACERES
A Partir de: 01/01/2014 Até 01/01/2014
Processo N.: 126cc

Nome: (228246/3) HENRIETTE CEVADA LONDERO
Cargo/Função: (9247) AGENTE SOC. DO SISTEMA SOCIOEDUCATIVO
Un. Adm: (163139) GER.REG.DO CENTRO SOCIOEDUCATIVO-POLO CACERES
A Partir de: 04/01/2014 Até 04/01/2014
Processo N.: sol

Nome: (232159/1) IVONE BRUNK DE BITTENCOURT
Cargo/Função: (11665) FUNÇÃO DGA 10 LC/266 SERVIDOR
Un. Adm: (163120) GER.REG.DO CENTRO SOCIOEDUCATIVO-POLO B.DO GARÇAS
A Partir de: 01/01/2014 Até 01/01/2014
Processo N.: 126cc

Nome: (125075/1) JAIR JOSE CURVO

Cargo/Função: (10290) AGENTE SISTEMA PENITENC LC 423
Un. Adm: (162469) DIR. DA UNIDADE PRISIONAL CASA DO ALBERGADO
A Partir de: 06/01/2014 Até 06/01/2014
Processo N.: 126cc

Nome: (142635/3) JEFFERSON RODRIGO BARROS DE SOUSA
Cargo/Função: (10290) AGENTE SISTEMA PENITENC LC 423
Un. Adm: (162523) SUBDIR. DA PENITENCIARIA DE SINOP
A Partir de: 07/12/2013 Até 07/12/2013
Processo N.: sol

Nome: (250430/1) JOAO BATISTA DE OLIVEIRA
Cargo/Função: (10290) AGENTE SISTEMA PENITENC LC 423
Un. Adm: (162949) DIR. DE CADEIA PUBLICA DE ITIQUIRA
A Partir de: 01/01/2014 Até 01/01/2014
Processo N.: 126cc

Nome: (131796/1) JOAO MELO DE SOUZA
Cargo/Função: (10290) AGENTE SISTEMA PENITENC LC 423
Un. Adm: (162469) DIR. DA UNIDADE PRISIONAL CASA DO ALBERGADO
A Partir de: 01/01/2014 Até 01/01/2014
Processo N.: 126cc

Nome: (233201/1) JOAO PAULO FERREIRA COSTA
Cargo/Função: (9247) AGENTE SOC. DO SISTEMA SOCIOEDUCATIVO
Un. Adm: (163139) GER.REG.DO CENTRO SOCIOEDUCATIVO-POLO CACERES
A Partir de: 03/01/2014 Até 03/01/2014
Processo N.: 126cc

Nome: (64133/6) JOAO PAULO MARTINEZ DE ANDRADE
Cargo/Função: (10290) AGENTE SISTEMA PENITENC LC 423
Un. Adm: (162620) DIR. DE CADEIA PUBLICA DE RONDONOPOLIS
A Partir de: 03/01/2014 Até 03/01/2014
Processo N.: sol

Nome: (130752/2) JORGE FERREIRA DE MATTOS
Cargo/Função: (10290) AGENTE SISTEMA PENITENC LC 423
Un. Adm: (162949) DIR. DE CADEIA PUBLICA DE ITIQUIRA
A Partir de: 01/01/2014 Até 01/01/2014
Processo N.: 126cc

Nome: (31879/2) JOSE ARNALDO SIQUEIRA
Cargo/Função: (10290) AGENTE SISTEMA PENITENC LC 423
Un. Adm: (162469) DIR. DA UNIDADE PRISIONAL CASA DO ALBERGADO
A Partir de: 02/01/2014 Até 02/01/2014
Processo N.: sol

Nome: (115479/1) JOSE CARLOS PEREIRA CAMPOS
Cargo/Função: (10290) AGENTE SISTEMA PENITENC LC 423
Un. Adm: (162949) DIR. DE CADEIA PUBLICA DE ITIQUIRA
A Partir de: 01/01/2014 Até 01/01/2014
Processo N.: sol

Nome: (233377/1) JOSE JANDUYR SOARES VIANA JUNIOR
Cargo/Função: (10290) AGENTE SISTEMA PENITENC LC 423
Un. Adm: (162566) DIR. DA PENITENCIARIA DE AGUA BOA
A Partir de: 01/01/2014 Até 01/01/2014
Processo N.: 126cc

Nome: (233318/1) JOSEMARCIO LORENO DE MORAES
Cargo/Função: (10290) AGENTE SISTEMA PENITENC LC 423
Un. Adm: (162469) DIR. DA UNIDADE PRISIONAL CASA DO ALBERGADO
A Partir de: 03/01/2014 Até 03/01/2014
Processo N.: 126cc

Nome: (61595/2) JUCINEIA SALGADO MOREIRA
Cargo/Função: (10290) AGENTE SISTEMA PENITENC LC 423
Un. Adm: (162469) DIR. DA UNIDADE PRISIONAL CASA DO ALBERGADO
A Partir de: 17/01/2014 Até 17/01/2014
Processo N.: 126cc

Nome: (233512/1) JULIANA DOS SANTOS LEMES
Cargo/Função: (10290) AGENTE SISTEMA PENITENC LC 423
Un. Adm: (162620) DIR. DE CADEIA PUBLICA DE RONDONOPOLIS
A Partir de: 01/01/2014 Até 01/01/2014
Processo N.: sol

Nome: (115884/1) KELI DA ROCHA
Cargo/Função: (10290) AGENTE SISTEMA PENITENC LC 423
Un. Adm: (162949) DIR. DE CADEIA PUBLICA DE ITIQUIRA
A Partir de: 01/01/2014 Até 01/01/2014
Processo N.: 126cc

Nome: (233956/1) KENIA MARQUES DA SILVA
Cargo/Função: (10290) AGENTE SISTEMA PENITENC LC 423
Un. Adm: (162620) DIR. DE CADEIA PUBLICA DE RONDONOPOLIS
A Partir de: 03/01/2014 Até 03/01/2014
Processo N.: 126cc

Nome: (232317/1) LEANDRO DE CARVALHO PONTES
Cargo/Função: (9247) AGENTE SOC. DO SISTEMA SOCIOEDUCATIVO
Un. Adm: (163139) GER.REG.DO CENTRO SOCIOEDUCATIVO-POLO CACERES
A Partir de: 05/01/2014 Até 05/01/2014
Processo N.: 126cc

Nome: (233741/1) LETICIA BEZERRA DE OLIVEIRA
Cargo/Função: (10290) AGENTE SISTEMA PENITENC LC 423
Un. Adm: (162620) DIR. DE CADEIA PUBLICA DE RONDONOPOLIS
A Partir de: 07/01/2014 Até 07/01/2014
Processo N.: 126cc

Nome: (85368/1) LIDIA CARVALHO DUARTE GUIMARAES
Cargo/Função: (10290) AGENTE SISTEMA PENITENC LC 423
Un. Adm: (162469) DIR. DA UNIDADE PRISIONAL CASA DO ALBERGADO
A Partir de: 08/01/2014 Até 08/01/2014
Processo N.: sol

Nome: (137583/10) LUCINAITH MARIA CRISTO
Cargo/Função: (10290) AGENTE SISTEMA PENITENC LC 423
Un. Adm: (162574) SUBDIR. DA PENITENCIARIA DE AGUA BOA
A Partir de: 01/01/2014 Até 01/01/2014
Processo N.: SOL

Nome: (145015/6) LUIZETE PEREIRA CAMPOS SOBRINHA
Cargo/Função: (10290) AGENTE SISTEMA PENITENC LC 423
Un. Adm: (162949) DIR. DE CADEIA PUBLICA DE ITIQUIRA
A Partir de: 01/01/2014 Até 01/01/2014
Processo N.: SOL

Nome: (248897/1) LUZENICE PEREIRA FRANCISCO
Cargo/Função: (9247) AGENTE SOC. DO SISTEMA SOCIOEDUCATIVO
Un. Adm: (163120) GER.REG.DO CENTRO SOCIOEDUCATIVO-POLO B.DO GARÇAS
A Partir de: 01/01/2014 Até 01/01/2014

Processo N.: 126cc

Nome: (232413/1) MARCELLY EGUES DIAS
Cargo/Função: (11665) FUNÇÃO DGA 10 LC/266 SERVIDOR
Un. Adm: (163139) GER.REG.DO CENTRO SOCIOEDUCATIVO-POLO CACERES
A Partir de: 03/01/2014 Até 03/01/2014

Processo N.: 126cc

Nome: (204314/2) MARCOS JULIANO RODRIGUES
Cargo/Função: (9247) AGENTE SOC. DO SISTEMA SOCIOEDUCATIVO
Un. Adm: (163139) GER.REG.DO CENTRO SOCIOEDUCATIVO-POLO CACERES
A Partir de: 04/01/2014 Até 04/01/2014

Processo N.: SOL

Nome: (248894/1) MARIA ANGELICA ALVES DOS SANTOS
Cargo/Função: (9247) AGENTE SOC. DO SISTEMA SOCIOEDUCATIVO
Un. Adm: (163120) GER.REG.DO CENTRO SOCIOEDUCATIVO-POLO B.DO GAR-
ÇAS

A Partir de: 01/01/2014 Até 01/01/2014

Processo N.: 126cc

Nome: (127781/1) MARIA MARTINS FERREIRA
Cargo/Função: (10290) AGENTE SISTEMA PENITENC LC 423
Un. Adm: (162620) DIR. DE CADEIA PUBLICA DE RONDONOPOLIS
A Partir de: 03/01/2014 Até 03/01/2014

Processo N.: 126cc

Nome: (117311/1) MARINEIA CRISTINA BOAVENTURA DIAS
Cargo/Função: (10290) AGENTE SISTEMA PENITENC LC 423
Un. Adm: (162469) DIR. DA UNIDADE PRISIONAL CASA DO ALBERGADO
A Partir de: 03/01/2014 Até 03/01/2014

Processo N.: 126cc

Nome: (117505/2) MARINEIDE DA SILVA PAULINO PIAU
Cargo/Função: (10290) AGENTE SISTEMA PENITENC LC 423
Un. Adm: (162620) DIR. DE CADEIA PUBLICA DE RONDONOPOLIS
A Partir de: 02/01/2014 Até 02/01/2014

Processo N.: sol

Nome: (232160/1) MARISA RESENDE DOURADO BOECHAT
Cargo/Função: (9247) AGENTE SOC. DO SISTEMA SOCIOEDUCATIVO
Un. Adm: (163120) GER.REG.DO CENTRO SOCIOEDUCATIVO-POLO B.DO GAR-
ÇAS

A Partir de: 01/01/2014 Até 01/01/2014

Processo N.: 126cc

Nome: (233213/1) MARIZANE ANTONIA DA SILVA DUARTE
Cargo/Função: (10290) AGENTE SISTEMA PENITENC LC 423
Un. Adm: (162620) DIR. DE CADEIA PUBLICA DE RONDONOPOLIS
A Partir de: 02/01/2014 Até 02/01/2014

Processo N.: sol

Nome: (233103/1) MAYCON CARVALHO TINAN
Cargo/Função: (10290) AGENTE SISTEMA PENITENC LC 423
Un. Adm: (162574) SUBDIR. DA PENITENCIARIA DE AGUA BOA
A Partir de: 01/01/2014 Até 01/01/2014

Processo N.: 126cc

Nome: (86171/1) MEIRE TEODORA DE MELO
Cargo/Função: (10290) AGENTE SISTEMA PENITENC LC 423
Un. Adm: (162620) DIR. DE CADEIA PUBLICA DE RONDONOPOLIS
A Partir de: 02/01/2014 Até 02/01/2014

Processo N.: 126cc

Nome: (233572/1) MERENCIANA CONSTANTE DUARTE
Cargo/Função: (10290) AGENTE SISTEMA PENITENC LC 423
Un. Adm: (162620) DIR. DE CADEIA PUBLICA DE RONDONOPOLIS
A Partir de: 01/01/2014 Até 01/01/2014

Processo N.: sol

Nome: (248847/1) MILA BARROS MIRANDA
Cargo/Função: (9247) AGENTE SOC. DO SISTEMA SOCIOEDUCATIVO
Un. Adm: (163120) GER.REG.DO CENTRO SOCIOEDUCATIVO-POLO B.DO GAR-
ÇAS

A Partir de: 01/01/2014 Até 01/01/2014

Processo N.: 126cc

Nome: (233159/1) MIRELE CRISTINA DA GRAÇA FURTADO
Cargo/Função: (9247) AGENTE SOC. DO SISTEMA SOCIOEDUCATIVO
Un. Adm: (163139) GER.REG.DO CENTRO SOCIOEDUCATIVO-POLO CACERES
A Partir de: 01/01/2014 Até 01/01/2014

Processo N.: SOL

Nome: (232194/1) MISAEL JOSE DE ALMEIDA
Cargo/Função: (10290) AGENTE SISTEMA PENITENC LC 423
Un. Adm: (163082) DIR. DE CADEIA PUBLICA DE ROSARIO OESTE
A Partir de: 01/01/2014 Até 01/01/2014

Processo N.: 126cc

Nome: (78972/3) NAIR ELIZABETH DOS SANTOS OLIVEIRA
Cargo/Função: (10290) AGENTE SISTEMA PENITENC LC 423
Un. Adm: (162620) DIR. DE CADEIA PUBLICA DE RONDONOPOLIS
A Partir de: 01/01/2014 Até 01/01/2014

Processo N.: 126cc

Nome: (117317/1) NAIRCE COELHO FANAIA DUARTE
Cargo/Função: (10290) AGENTE SISTEMA PENITENC LC 423
Un. Adm: (162469) DIR. DA UNIDADE PRISIONAL CASA DO ALBERGADO
A Partir de: 25/01/2014 Até 25/01/2014

Processo N.: 126cc

Nome: (143166/6) NEIRIVAN LUCIA SILVA DA COSTA
Cargo/Função: (10290) AGENTE SISTEMA PENITENC LC 423
Un. Adm: (162620) DIR. DE CADEIA PUBLICA DE RONDONOPOLIS
A Partir de: 04/01/2014 Até 04/01/2014

Processo N.: 126cc

Nome: (248430/1) NIHELLY RAMOS DA CRUZ
Cargo/Função: (9247) AGENTE SOC. DO SISTEMA SOCIOEDUCATIVO
Un. Adm: (163139) GER.REG.DO CENTRO SOCIOEDUCATIVO-POLO CACERES
A Partir de: 10/01/2014 Até 10/01/2014

Processo N.: sol

Nome: (233205/1) NOE ALVES DE OLIVEIRA
Cargo/Função: (10290) AGENTE SISTEMA PENITENC LC 423
Un. Adm: (162574) SUBDIR. DA PENITENCIARIA DE AGUA BOA
A Partir de: 01/01/2014 Até 01/01/2014

Processo N.: 126cc

Nome: (127523/1) NOEMI MARQUES DE SALES
Cargo/Função: (10290) AGENTE SISTEMA PENITENC LC 423
Un. Adm: (162469) DIR. DA UNIDADE PRISIONAL CASA DO ALBERGADO
A Partir de: 01/01/2014 Até 01/01/2014

Processo N.: 126cc

Nome: (125704/1) ODENIR DE OLIVEIRA SANTOS
Cargo/Função: (10290) AGENTE SISTEMA PENITENC LC 423
Un. Adm: (162469) DIR. DA UNIDADE PRISIONAL CASA DO ALBERGADO
A Partir de: 14/01/2014 Até 14/01/2014

Processo N.: sol

Nome: (232861/1) OSMAR RIBEIRO DOS SANTOS JUNIOR
Cargo/Função: (10290) AGENTE SISTEMA PENITENC LC 423
Un. Adm: (162574) SUBDIR. DA PENITENCIARIA DE AGUA BOA
A Partir de: 01/01/2014 Até 01/01/2014

Processo N.: sol

Nome: (250371/1) OTONIEL FERREIRA DA SILVA
Cargo/Função: (10290) AGENTE SISTEMA PENITENC LC 423
Un. Adm: (162949) DIR. DE CADEIA PUBLICA DE ITIQUIRA
A Partir de: 01/01/2014 Até 01/01/2014

Processo N.: 126cc

Nome: (219326/2) PATRICIA ALVES SANTANA
Cargo/Função: (10290) AGENTE SISTEMA PENITENC LC 423
Un. Adm: (162620) DIR. DE CADEIA PUBLICA DE RONDONOPOLIS
A Partir de: 02/01/2014 Até 02/01/2014

Processo N.: sol

Nome: (232924/1) PAULO HENRIQUE SILVA RODRIGUES
Cargo/Função: (10290) AGENTE SISTEMA PENITENC LC 423
Un. Adm: (162574) SUBDIR. DA PENITENCIARIA DE AGUA BOA
A Partir de: 01/01/2014 Até 01/01/2014

Processo N.: SOL

Nome: (233212/1) PEDRO PAULO DA CONCEICAO
Cargo/Função: (10290) AGENTE SISTEMA PENITENC LC 423
Un. Adm: (162981) DIR. DE CADEIA PUBLICA DE NOBRES
A Partir de: 01/01/2014 Até 01/01/2014

Processo N.: sol

Nome: (120631/1) PERY TABORELLI SILVA NETO
Cargo/Função: (10290) AGENTE SISTEMA PENITENC LC 423
Un. Adm: (166197) COORD. ANTIDROGAS
A Partir de: 01/01/2014 Até 01/01/2014

Processo N.: sol

Nome: (233084/1) POLLIANA CRISTINA ALVES DE FREITAS
Cargo/Função: (9247) AGENTE SOC. DO SISTEMA SOCIOEDUCATIVO
Un. Adm: (163120) GER.REG.DO CENTRO SOCIOEDUCATIVO-POLO B.DO GAR-
ÇAS

A Partir de: 01/01/2014 Até 01/01/2014

Processo N.: sol

Nome: (232425/1) PRESLEY PEREIRA DA SILVA
Cargo/Função: (10290) AGENTE SISTEMA PENITENC LC 423
Un. Adm: (162574) SUBDIR. DA PENITENCIARIA DE AGUA BOA
A Partir de: 01/01/2014 Até 01/01/2014

Processo N.: 126cc

Nome: (115504/1) RAIMUNDA FELICIO DE LIMA
Cargo/Função: (10290) AGENTE SISTEMA PENITENC LC 423
Un. Adm: (162620) DIR. DE CADEIA PUBLICA DE RONDONOPOLIS
A Partir de: 02/01/2014 Até 02/01/2014

Processo N.: 126cc

Nome: (233148/1) RAPHAEL TATEIRA ASSIS
Cargo/Função: (9247) AGENTE SOC. DO SISTEMA SOCIOEDUCATIVO
Un. Adm: (163139) GER.REG.DO CENTRO SOCIOEDUCATIVO-POLO CACERES
A Partir de: 01/01/2014 Até 01/01/2014

Processo N.: sol

Nome: (232813/1) RAQUEL ALVES TINAN
Cargo/Função: (9247) AGENTE SOC. DO SISTEMA SOCIOEDUCATIVO
Un. Adm: (163120) GER.REG.DO CENTRO SOCIOEDUCATIVO-POLO B.DO GAR-
ÇAS

A Partir de: 01/01/2014 Até 01/01/2014

Processo N.: sol

Nome: (233359/1) REBLE SILVA LIBA
Cargo/Função: (10290) AGENTE SISTEMA PENITENC LC 423
Un. Adm: (162566) DIR. DA PENITENCIARIA DE AGUA BOA
A Partir de: 01/01/2014 Até 01/01/2014

Processo N.: 126cc

Nome: (117856/1) REGINA MATILDE CAMPOS ROSA
Cargo/Função: (10290) AGENTE SISTEMA PENITENC LC 423
Un. Adm: (162469) DIR. DA UNIDADE PRISIONAL CASA DO ALBERGADO
A Partir de: 20/01/2014 Até 20/01/2014

Processo N.: sol

Nome: (140575/3) REINALDO SILVEIRA DIAS
Cargo/Função: (10290) AGENTE SISTEMA PENITENC LC 423
Un. Adm: (162566) DIR. DA PENITENCIARIA DE AGUA BOA
A Partir de: 01/01/2014 Até 01/01/2014

Processo N.: 126cc

Nome: (85457/1) RENATO ARAUJO LOPES
Cargo/Função: (10290) AGENTE SISTEMA PENITENC LC 423
Un. Adm: (162620) DIR. DE CADEIA PUBLICA DE RONDONOPOLIS
A Partir de: 03/01/2014 Até 03/01/2014

Processo N.: sol

Nome: (88949/1) RICARDO MOREIRA SILVEIRA
Cargo/Função: (10290) AGENTE SISTEMA PENITENC LC 423
Un. Adm: (166197) COORD. ANTIDROGAS
A Partir de: 01/01/2014 Até 01/01/2014

Processo N.: 126cc

Nome: (96979/2) RITA DE CASSIA DE MACEDO
Cargo/Função: (10290) AGENTE SISTEMA PENITENC LC 423
Un. Adm: (162620) DIR. DE CADEIA PUBLICA DE RONDONOPOLIS
A Partir de: 03/01/2014 Até 03/01/2014

Processo N.: sol

Nome: (251402/1) ROBSON WAGNER OJEDA
Cargo/Função: (10290) AGENTE SISTEMA PENITENC LC 423
Un. Adm: (162981) DIR. DE CADEIA PUBLICA DE NOBRES
A Partir de: 01/01/2014 Até 01/01/2014

Processo N.: sol

Nome: (140581/3) RODRIGO DA CUNHA GOMES
Cargo/Função: (10290) AGENTE SISTEMA PENITENC LC 423
Un. Adm: (162566) DIR. DA PENITENCIARIA DE AGUA BOA
A Partir de: 01/01/2014 Até 01/01/2014

Processo N.: 126cc

Nome: (32261/1) ROGACIANA BARBARA CORREA DA COSTA
Cargo/Função: (10290) AGENTE SISTEMA PENITENC LC 423
Un. Adm: (162469) DIR. DA UNIDADE PRISIONAL CASA DO ALBERGADO
A Partir de: 02/01/2014 Até 02/01/2014
Processo N.: sol

Nome: (250357/1) ROMULO BATISTA COSTA
Cargo/Função: (10290) AGENTE SISTEMA PENITENC LC 423
Un. Adm: (162949) DIR. DE CADEIA PUBLICA DE ITIQUIRA
A Partir de: 01/01/2014 Até 01/01/2014
Processo N.: 126cc

Nome: (207796/3) RONIE VON DE SOUZA DIAS
Cargo/Função: (9247) AGENTE SOC. DO SISTEMA SOCIOEDUCATIVO
Un. Adm: (163139) GER.REG.DO CENTRO SOCIOEDUCATIVO-POLO CACERES
A Partir de: 05/01/2014 Até 05/01/2014
Processo N.: 126cc

Nome: (101218/4) ROSICLEIA DE JESUS
Cargo/Função: (10290) AGENTE SISTEMA PENITENC LC 423
Un. Adm: (162620) DIR. DE CADEIA PUBLICA DE RONDONOPOLIS
A Partir de: 18/01/2014 Até 18/01/2014
Processo N.: sol

Nome: (142292/3) ROSILDA SEVERIANA DAS NEVES MAIA
Cargo/Função: (10290) AGENTE SISTEMA PENITENC LC 423
Un. Adm: (162949) DIR. DE CADEIA PUBLICA DE ITIQUIRA
A Partir de: 01/01/2014 Até 01/01/2014
Processo N.: sol

Nome: (233113/1) ROSIMAR BRANDAO FERREIRA DIAS
Cargo/Função: (10290) AGENTE SISTEMA PENITENC LC 423
Un. Adm: (162574) SUBDIR. DA PENITENCIARIA DE AGUA BOA
A Partir de: 01/01/2014 Até 01/01/2014
Processo N.: 126cc

Nome: (122634/1) ROSIMEIRE ALVES GUIA MAGALHAES
Cargo/Função: (10290) AGENTE SISTEMA PENITENC LC 423
Un. Adm: (162620) DIR. DE CADEIA PUBLICA DE RONDONOPOLIS
A Partir de: 01/01/2014 Até 01/01/2014
Processo N.: 126cc

Nome: (60227/18) ROSINEIDE BIZERRA NEVES
Cargo/Função: (10290) AGENTE SISTEMA PENITENC LC 423
Un. Adm: (162620) DIR. DE CADEIA PUBLICA DE RONDONOPOLIS
A Partir de: 09/01/2014 Até 09/01/2014
Processo N.: 126cc

Nome: (137584/2) ROSINEY BORGES DOS SANTOS
Cargo/Função: (9247) AGENTE SOC. DO SISTEMA SOCIOEDUCATIVO
Un. Adm: (163139) GER.REG.DO CENTRO SOCIOEDUCATIVO-POLO CACERES
A Partir de: 02/01/2014 Até 02/01/2014
Processo N.: sol

Nome: (233728/1) ROZANA APARECIDA SANTANA
Cargo/Função: (10290) AGENTE SISTEMA PENITENC LC 423
Un. Adm: (162981) DIR. DE CADEIA PUBLICA DE NOBRES
A Partir de: 01/01/2014 Até 01/01/2014
Processo N.: sol

Nome: (236914/1) ROZIVALDO PEREIRA DA SILVA
Cargo/Função: (10290) AGENTE SISTEMA PENITENC LC 423
Un. Adm: (162574) SUBDIR. DA PENITENCIARIA DE AGUA BOA
A Partir de: 01/01/2014 Até 01/01/2014
Processo N.: 126cc

Nome: (232400/1) RUBENS DE CARVALHO PENHA
Cargo/Função: (11665) FUNÇÃO DGA 10 LC/266 SERVIDOR
Un. Adm: (163139) GER.REG.DO CENTRO SOCIOEDUCATIVO-POLO CACERES
A Partir de: 04/01/2014 Até 04/01/2014
Processo N.: 126cc

Nome: (130816/8) RUBENS JOSE DA SILVA
Cargo/Função: (9247) AGENTE SOC. DO SISTEMA SOCIOEDUCATIVO
Un. Adm: (163139) GER.REG.DO CENTRO SOCIOEDUCATIVO-POLO CACERES
A Partir de: 03/01/2014 Até 03/01/2014
Processo N.: sol

Nome: (248685/1) SALVADOR GONÇALVES DA SILVA
Cargo/Função: (10290) AGENTE SISTEMA PENITENC LC 423
Un. Adm: (162574) SUBDIR. DA PENITENCIARIA DE AGUA BOA
A Partir de: 01/01/2014 Até 01/01/2014
Processo N.: SOL

Nome: (138536/3) SEBASTIANA CAROLINE RAMOS ZATTAR
Cargo/Função: (9247) AGENTE SOC. DO SISTEMA SOCIOEDUCATIVO
Un. Adm: (162221) GER. DA UNIDADE DE INTERNAÇÃO MASCULINA
A Partir de: 01/01/2014 Até 01/01/2014
Processo N.: sol

Nome: (115424/1) SEBASTIAO APARECIDO DE OLIVEIRA
Cargo/Função: (10290) AGENTE SISTEMA PENITENC LC 423
Un. Adm: (162981) DIR. DE CADEIA PUBLICA DE NOBRES
A Partir de: 01/01/2014 Até 01/01/2014
Processo N.: sol

Nome: (117344/1) SEBASTIAO CARVALHO DE SOUSA
Cargo/Função: (11665) FUNÇÃO DGA 10 LC/266 SERVIDOR
Un. Adm: (162205) DIR. DO CENTRO SOCIOEDUCATIVO - POLO CUIABA
A Partir de: 01/01/2014 Até 01/01/2014
Processo N.: sol

Nome: (128597/4) SELMY DE ABREU ALMEIDA
Cargo/Função: (10290) AGENTE SISTEMA PENITENC LC 423
Un. Adm: (162574) SUBDIR. DA PENITENCIARIA DE AGUA BOA
A Partir de: 01/01/2014 Até 01/01/2014
Processo N.: sol

Nome: (232167/1) SERGIO MIGUEL DE JESUS
Cargo/Função: (10290) AGENTE SISTEMA PENITENC LC 423
Un. Adm: (162574) SUBDIR. DA PENITENCIARIA DE AGUA BOA
A Partir de: 01/01/2014 Até 01/01/2014
Processo N.: sol

Nome: (248015/1) SERGIO SILVA DE LACERDA
Cargo/Função: (10290) AGENTE SISTEMA PENITENC LC 423
Un. Adm: (162566) DIR. DA PENITENCIARIA DE AGUA BOA
A Partir de: 01/01/2014 Até 01/01/2014
Processo N.: sol

Nome: (232518/1) SHEILA DE ALMEIDA COSTA
Cargo/Função: (9247) AGENTE SOC. DO SISTEMA SOCIOEDUCATIVO
Un. Adm: (162221) GER. DA UNIDADE DE INTERNAÇÃO MASCULINA

A Partir de: 01/01/2014 Até 01/01/2014
Processo N.: 126cc

Nome: (122215/1) SHIRLEI VIEIRA DE OLIVEIRA
Cargo/Função: (10290) AGENTE SISTEMA PENITENC LC 423
Un. Adm: (162620) DIR. DE CADEIA PUBLICA DE RONDONOPOLIS
A Partir de: 04/01/2014 Até 04/01/2014
Processo N.: 126cc

Nome: (86184/1) SIGEFREDO CAVALCANTE NETO
Cargo/Função: (10290) AGENTE SISTEMA PENITENC LC 423
Un. Adm: (162620) DIR. DE CADEIA PUBLICA DE RONDONOPOLIS
A Partir de: 12/01/2014 Até 12/01/2014
Processo N.: 126cc

Nome: (85376/1) SILVANA DOS SANTOS LEITE LOPES
Cargo/Função: (10290) AGENTE SISTEMA PENITENC LC 423
Un. Adm: (162620) DIR. DE CADEIA PUBLICA DE RONDONOPOLIS
A Partir de: 04/01/2014 Até 04/01/2014
Processo N.: sol

Nome: (115297/1) SILVANA MARIA PEREIRA
Cargo/Função: (10290) AGENTE SISTEMA PENITENC LC 423
Un. Adm: (166197) COORD. ANTIDROGAS
A Partir de: 01/01/2014 Até 01/01/2014
Processo N.: sol

Nome: (113996/4) SILVANILDO MOURA DA PAIXAO
Cargo/Função: (10290) AGENTE SISTEMA PENITENC LC 423
Un. Adm: (162566) DIR. DA PENITENCIARIA DE AGUA BOA
A Partir de: 01/01/2014 Até 01/01/2014
Processo N.: sol

Nome: (232184/1) SINDOMAR FAGUNDES DA SILVA
Cargo/Função: (10290) AGENTE SISTEMA PENITENC LC 423
Un. Adm: (162574) SUBDIR. DA PENITENCIARIA DE AGUA BOA
A Partir de: 01/01/2014 Até 01/01/2014
Processo N.: sol

Nome: (217279/10) SUELY RIBEIRO DE ALENCAR
Cargo/Função: (11665) FUNÇÃO DGA 10 LC/266 SERVIDOR
Un. Adm: (163120) GER.REG.DO CENTRO SOCIOEDUCATIVO-POLO B. DO GAR-
ÇAS
A Partir de: 01/01/2014 Até 01/01/2014
Processo N.: 126cc

Nome: (115499/1) SUZANE CAMARGO
Cargo/Função: (10290) AGENTE SISTEMA PENITENC LC 423
Un. Adm: (162620) DIR. DE CADEIA PUBLICA DE RONDONOPOLIS
A Partir de: 04/01/2014 Até 04/01/2014
Processo N.: 126cc

Nome: (218024/2) SUZIENE DE SOUSA CAVALCANTE QUEIROS
Cargo/Função: (10290) AGENTE SISTEMA PENITENC LC 423
Un. Adm: (162620) DIR. DE CADEIA PUBLICA DE RONDONOPOLIS
A Partir de: 03/01/2014 Até 03/01/2014
Processo N.: sol

Nome: (115313/1) TATIANI HORNES MACHADO MARTINS
Cargo/Função: (10290) AGENTE SISTEMA PENITENC LC 423
Un. Adm: (162213) GER.DA UNIDADE DE INTERNAÇÃO PROVISORIA MASCU-
LINA
A Partir de: 01/01/2014 Até 01/01/2014
Processo N.: sol

Nome: (248771/1) TELMA PINHEIRO FRANCO
Cargo/Função: (10290) AGENTE SISTEMA PENITENC LC 423
Un. Adm: (162574) SUBDIR. DA PENITENCIARIA DE AGUA BOA
A Partir de: 01/01/2014 Até 01/01/2014
Processo N.: sol

Nome: (233216/1) THAIS FERNANDES DE MOURA
Cargo/Função: (9247) AGENTE SOC. DO SISTEMA SOCIOEDUCATIVO
Un. Adm: (163120) GER.REG.DO CENTRO SOCIOEDUCATIVO-POLO B.DO GAR-
ÇAS
A Partir de: 01/01/2014 Até 01/01/2014
Processo N.: sol

Nome: (232516/1) THAMIRYS PADILHA SOARES LEITE
Cargo/Função: (9247) AGENTE SOC. DO SISTEMA SOCIOEDUCATIVO
Un. Adm: (162213) GER.DA UNIDADE DE INTERNAÇÃO PROVISORIA MASCU-
LINA
A Partir de: 01/01/2014 Até 01/01/2014
Processo N.: sol

Nome: (232408/1) UEDINEI MARCELO ALVES MIRANDA
Cargo/Função: (10290) AGENTE SISTEMA PENITENC LC 423
Un. Adm: (162981) DIR. DE CADEIA PUBLICA DE NOBRES
A Partir de: 01/01/2014 Até 01/01/2014
Processo N.: sol

Nome: (232855/1) UESSICLEI RODRIGUES MIRANDA
Cargo/Função: (10290) AGENTE SISTEMA PENITENC LC 423
Un. Adm: (162574) SUBDIR. DA PENITENCIARIA DE AGUA BOA
A Partir de: 01/01/2014 Até 01/01/2014
Processo N.: sol

Nome: (232308/1) VAGNER FARIAS DOS SANTOS
Cargo/Função: (10290) AGENTE SISTEMA PENITENC LC 423
Un. Adm: (162949) DIR. DE CADEIA PUBLICA DE ITIQUIRA
A Partir de: 01/01/2014 Até 01/01/2014
Processo N.: sol

Nome: (140569/3) VALDEMAR RODRIGUES DE OLIVEIRA
Cargo/Função: (10290) AGENTE SISTEMA PENITENC LC 423
Un. Adm: (162566) DIR. DA PENITENCIARIA DE AGUA BOA
A Partir de: 10/01/2014 Até 10/01/2014
Processo N.: sol

Nome: (232523/1) VALDESON BENEDITO DE SOUZA
Cargo/Função: (10290) AGENTE SISTEMA PENITENC LC 423
Un. Adm: (162272) SUPERINT. DE GESTAO DE PENITENCIARIAS
A Partir de: 05/01/2014 Até 05/01/2014
Processo N.: sol

Nome: (250348/1) VALDEVANDIS DE SOUSA PEREIRA
Cargo/Função: (10290) AGENTE SISTEMA PENITENC LC 423
Un. Adm: (162566) DIR. DA PENITENCIARIA DE AGUA BOA
A Partir de: 01/01/2014 Até 01/01/2014
Processo N.: sol

Nome: (88629/2) VALDIRA BUENO DOS SANTOS NOLETO
Cargo/Função: (9247) AGENTE SOC. DO SISTEMA SOCIOEDUCATIVO

Un. Adm: (163120) GER.REG.DO CENTRO SOCIOEDUCATIVO-POLO B.DO GARÇAS

A Partir de: 10/01/2014 Até 10/01/2014
 Processo N.: sol
 Nome: (233749/1) VALTUIR DA SILVA PIMENTEL
 Cargo/Função: (10290) AGENTE SISTEMA PENITENC LC 423
 Un. Adm: (162574) SUBDIR. DA PENITENCIARIA DE AGUA BOA
 A Partir de: 01/01/2014 Até 01/01/2014

Processo N.: sol
 Nome: (117815/1) VANDER BARBOSA DE ABREU
 Cargo/Função: (10290) AGENTE SISTEMA PENITENC LC 423
 Un. Adm: (162574) SUBDIR. DA PENITENCIARIA DE AGUA BOA
 A Partir de: 01/01/2014 Até 01/01/2014

Processo N.: sol
 Nome: (248083/1) VANDERLEI PENTEADO SANTOS
 Cargo/Função: (10290) AGENTE SISTEMA PENITENC LC 423
 Un. Adm: (162566) DIR. DA PENITENCIARIA DE AGUA BOA
 A Partir de: 01/01/2014 Até 01/01/2014

Processo N.: 126cc
 Nome: (100987/2) VANILDA COSTA LIMA
 Cargo/Função: (10290) AGENTE SISTEMA PENITENC LC 423
 Un. Adm: (162620) DIR. DE CADEIA PUBLICA DE RONDONOPOLIS
 A Partir de: 01/01/2014 Até 01/01/2014

Processo N.: sol
 Nome: (233745/1) VENANCIO JOSE DA CONCEICAO
 Cargo/Função: (10290) AGENTE SISTEMA PENITENC LC 423
 Un. Adm: (162981) DIR.DE CADEIA PUBLICA DE NOBRES
 A Partir de: 01/01/2014 Até 01/01/2014

Processo N.: sol
 Nome: (129285/4) WAGNER DA SILVA PASSOS
 Cargo/Função: (10290) AGENTE SISTEMA PENITENC LC 423
 Un. Adm: (162574) SUBDIR. DA PENITENCIARIA DE AGUA BOA
 A Partir de: 01/01/2014 Até 01/01/2014

Processo N.: sol
 Nome: (233224/1) WALDOMIRO ALVES RONDON JUNIOR
 Cargo/Função: (9247) AGENTE SOC. DO SISTEMA SOCIOEDUCATIVO
 Un. Adm: (162221) GER. DA UNIDADE DE INTERNAÇÃO MASCULINA
 A Partir de: 01/01/2014 Até 01/01/2014

Processo N.: sol
 Nome: (233715/1) WELINGTON OLIVEIRA MENDES
 Cargo/Função: (10290) AGENTE SISTEMA PENITENC LC 423
 Un. Adm: (162566) DIR. DA PENITENCIARIA DE AGUA BOA
 A Partir de: 01/01/2014 Até 01/01/2014

Processo N.: sol
 Nome: (135027/4) WENDEL JORGE DE CARVALHO
 Cargo/Função: (10290) AGENTE SISTEMA PENITENC LC 423
 Un. Adm: (162914) DIR.DE CADEIA PUBLICA DE COLNIZA
 A Partir de: 20/01/2014 Até 20/01/2014

Processo N.: sol
 Nome: (125076/1) WENDER MARTINS DA SILVA
 Cargo/Função: (10290) AGENTE SISTEMA PENITENC LC 423
 Un. Adm: (162574) SUBDIR. DA PENITENCIARIA DE AGUA BOA
 A Partir de: 15/01/2014 Até 15/01/2014

Processo N.: sol
 Nome: (232823/1) YURI AMARAL DE MORAES
 Cargo/Função: (10290) AGENTE SISTEMA PENITENC LC 423
 Un. Adm: (162949) DIR.DE CADEIA PUBLICA DE ITIQUIRA
 A Partir de: 01/01/2014 Até 01/01/2014

Processo N.: sol
 Nome: (232433/1) ZAU GERALDO ORMONDE
 Cargo/Função: (10290) AGENTE SISTEMA PENITENC LC 423
 Un. Adm: (162981) DIR.DE CADEIA PUBLICA DE NOBRES
 A Partir de: 01/01/2014 Até 01/01/2014
 PUBLICADA, REGISTRADA, CUMPRÁ-SE.
 Cuiabá-MT, 12 de Fevereiro de 2014.
 Luiz Antonio Possas de Carvalho
 Secretário de Estado de Justiça e Direitos Humanos

SEJUSP

SECRETARIA DE ESTADO DE JUSTIÇA E SEGURANÇA PÚBLICA

BOLETIM DE PESSOAL/NOVA CHANCE/00001/2014 DE: 12/02/2014
 O Presidente da Fundação Nova Chance no uso de suas atribuições que lhes são conferidas por lei,

Resolve: CONCEDER
 Evento: Adicional de Insalubridade LC 502
 Processo N.: Mand. de Segurança
 Nome: (232605/1) ADELAIDE DOS SANTOS MORAES
 Cargo/Função: (10280) PROF.NIV.SUP.SIST.PENITENCIARIO
 Un. Adm: (146846) PRESIDENCIA
 A Partir de: 01/01/2014 Até 31/03/2014

Processo N.: Mand. de Segurança
 Nome: (232195/1) JOAO ALEXANDRE DOURADO
 Cargo/Função: (10282) ASSIST.SIST.PENITENCIARIO
 Un. Adm: (146862) UNID. DE ASSESSORIA
 A Partir de: 01/01/2014 Até 31/03/2014

Processo N.: mand. de segurança
 Nome: (233487/1) JOYCE ABREU DE SOUZA
 Cargo/Função: (10282) ASSIST.SIST.PENITENCIARIO
 Un. Adm: (146846) PRESIDENCIA
 A Partir de: 01/01/2014 Até 31/03/2014

Processo N.: Mand. de Segurança
 Nome: (233630/1) JUCELMA JOSE FERREIRA
 Cargo/Função: (10282) ASSIST.SIST.PENITENCIARIO
 Un. Adm: (146846) PRESIDENCIA
 A Partir de: 01/01/2014 Até 31/03/2014

Processo N.: Mand. de Segurança
 Nome: (233108/1) LETICIA SILVA DO PRADO

Cargo/Função: (10280) PROF.NIV.SUP.SIST.PENITENCIARIO
 Un. Adm: (146846) PRESIDENCIA
 A Partir de: 01/01/2014 Até 31/03/2014

Processo N.: Mand. de Segurança
 Nome: (108501/2) LIDIANE PINA DE LANNES
 Cargo/Função: (10280) PROF.NIV.SUP.SIST.PENITENCIARIO
 Un. Adm: (146846) PRESIDENCIA
 A Partir de: 01/01/2014 Até 31/03/2014

Processo N.: Mand. de segurança
 Nome: (233556/1) ROBSON DE MORAES SERRADILHA
 Cargo/Função: (10280) PROF.NIV.SUP.SIST.PENITENCIARIO
 Un. Adm: (146846) PRESIDENCIA
 A Partir de: 01/01/2014 Até 31/03/2014

Processo N.: Mand. de Segurança
 Nome: (233158/1) SIMONE RIBEIRO DE OLIVEIRA
 Cargo/Função: (10280) PROF.NIV.SUP.SIST.PENITENCIARIO
 Un. Adm: (146846) PRESIDENCIA
 A Partir de: 01/01/2014 Até 31/03/2014

Processo N.: Mand. de Segurança
 Nome: (233158/1) SIMONE RIBEIRO DE OLIVEIRA
 Cargo/Função: (10280) PROF.NIV.SUP.SIST.PENITENCIARIO
 Un. Adm: (146846) PRESIDENCIA
 A Partir de: 01/01/2014 Até 31/03/2014
 PUBLICADA, REGISTRADA, CUMPRÁ-SE.
 Cuiabá-MT, 12 de Fevereiro de 2014.
 Neide Aparecida Mendonça Gomes
 Presidente da Fundação Nova Chance

SEDUC

SECRETARIA DE ESTADO DE EDUCAÇÃO

PORTARIA/SEDUC/00070/2014 DE: 12/02/2014
 O Secretário de Estado de Educação no uso de suas atribuições que lhes são conferidas por lei,

Resolve: DESIGNAR
 Evento: Designação de Função/Função de Confiança
 Processo N.: 1000001458586
 Nome: (227395/1) ALEX FRISSELLI DE OLIVEIRA MOTTA
 Cargo/Função: (3689) DIRETOR DE ESCOLA/FDE
 Un. Adm: (011134) E.E. LA SALLE
 A Partir de: 02/01/2014 Até 31/12/2015

Processo N.: 1000001456230
 Nome: (129857/12) ANDREA LIMA DOS SANTOS
 Cargo/Função: (9903) COORDENADOR PEDAGOGICO/FDE
 Un. Adm: (076210) E.E. CORREGO DO OURO
 A Partir de: 22/01/2014 Até 31/12/2014

Processo N.: 1000001457777
 Nome: (239649/1) ANNE KAREN MACEDO SEMPREBOM
 Cargo/Função: (3697) SECRETARIO DE ESCOLA/FDE
 Un. Adm: (158399) E.E. CLEUFA HUBNER
 A Partir de: 24/01/2014 Até 30/04/2014

Processo N.: 1000001457701
 Nome: (78669/12) BERNADETE CARRIJO OLIVEIRA
 Cargo/Função: (9903) COORDENADOR PEDAGOGICO/FDE
 Un. Adm: (013021) E.E. CARLOS IRIGARAY FILHO
 A Partir de: 27/01/2014 Até 22/12/2014

Processo N.: 1000001457425
 Nome: (92889/4) CARMEM KOSCZINSKI FRIEDRICH
 Cargo/Função: (9903) COORDENADOR PEDAGOGICO/FDE
 Un. Adm: (010693) E.M. TIRADENTES (CONV.)
 A Partir de: 07/01/2014 Até 31/03/2014

Processo N.: 1000001458046
 Nome: (36876/5) EULIANE MESQUITA DA SILVA SANTOS
 Cargo/Função: (3689) DIRETOR DE ESCOLA/FDE
 Un. Adm: (016454) E.E. LUCIENE CARDOSO DE OLIVEIRA
 A Partir de: 02/01/2014 Até 31/12/2015

Processo N.: 1000001457765
 Nome: (61175/2) FRANCISCO DOS SANTOS
 Cargo/Função: (3689) DIRETOR DE ESCOLA/FDE
 Un. Adm: (158399) E.E. CLEUFA HUBNER
 A Partir de: 02/01/2014 Até 31/12/2015

Processo N.: 1000001457159
 Nome: (113451/11) GABRIELA SOARES DE ASSIS
 Cargo/Função: (3689) DIRETOR DE ESCOLA/FDE
 Un. Adm: (038563) E.E. JARDIM DAS FLORES
 A Partir de: 02/01/2014 Até 31/12/2015

Processo N.: 1000001456734
 Nome: (91916/16) IVANI MARTINS DA MOTA ROCHA
 Cargo/Função: (3689) DIRETOR DE ESCOLA/FDE
 Un. Adm: (096857) E.E. CHAPEUZINHO VERMELHO
 A Partir de: 02/01/2014 Até 31/12/2015

Processo N.: 1000001456930
 Nome: (56154/11) JOSE ROBERTO DA SILVA
 Cargo/Função: (3689) DIRETOR DE ESCOLA/FDE
 Un. Adm: (013455) E.E. PALMITAL
 A Partir de: 02/01/2014 Até 31/12/2015

Processo N.: 1000001456189
 Nome: (91610/8) MARCIA MARIA DE CARVALHO
 Cargo/Função: (3697) SECRETARIO DE ESCOLA/FDE
 Un. Adm: (010561) E.E. GEN. JOSE MACHADO NEVES DA COSTA
 A Partir de: 22/01/2014 Até 30/04/2014

Processo N.: 1000001457141
 Nome: (33761/1) MARIA APARECIDA DE OLIVEIRA DOURADO
 Cargo/Função: (9903) COORDENADOR PEDAGOGICO/FDE
 Un. Adm: (016071) E.E. SAO LOURENÇO
 A Partir de: 27/01/2014 Até 31/12/2014

Processo N.: 1000001457259
 Nome: (43650/1) MARIA JOSE DA SILVA
 Cargo/Função: (3689) DIRETOR DE ESCOLA/FDE
 Un. Adm: (021636) E.E. CECILIA CASTRO BARBOSA
 A Partir de: 19/01/2014 Até 31/12/2015

Processo N.: 1000001457749
 Nome: (144380/7) RIVEA NATCHIA DE PAULA LEAL

Cargo/Função: (9903) COORDENADOR PEDAGOGICO/FDE
Un. Adm: (013021) E.E. CARLOS IRIGARAY FILHO
A Partir de: 27/01/2014 Até 22/12/2014
Processo N.: 1000001456932

Nome: (112837/8) SANDRA CRISTINA MIRA
Cargo/Função: (3689) DIRETOR DE ESCOLA/FDE
Un. Adm: (154970) E.E. JOSÉ CLETO GIEHL
A Partir de: 02/01/2014 Até 31/12/2015
Processo N.: 1000001457772

Nome: (19087/1) SELMA MARIA GRISOLIA VAZ
Cargo/Função: (9903) COORDENADOR PEDAGOGICO/FDE
Un. Adm: (013021) E.E. CARLOS IRIGARAY FILHO
A Partir de: 27/01/2014 Até 22/12/2014
PUBLICADA, REGISTRADA, CUMPRÁ-SE.
Cuiabá-MT, 12 de Fevereiro de 2014.
Rosa Neide Sandes de Almeida
Secretário de Estado de Educação

PORTARIA/SEDUC/00071/2014 DE: 12/02/2014
O Secretário de Estado de Educação no uso de suas atribuições que lhes são conferidas por lei,
Resolve: RETIFICAR
Evento: Designação de Função/Função de Confiança
Processo N.: 1000001449834

Nome: (130121/16) ARLEI GONCALVES DA SILVA
Cargo/Função: (9903) COORDENADOR PEDAGOGICO/FDE
Un. Adm: (069205) E.E. PROF. GERSON CARLOS DA SILVA
A Partir de: 24/12/2013 Até 02/02/2014
Processo N.: 1000001423633

Nome: (75342/2) JEAN ALVES ESPINDOLA
Cargo/Função: (9903) COORDENADOR PEDAGOGICO/FDE
Un. Adm: (060208) E.E. ALBERT EINSTEIN
A Partir de: 01/01/2014 Até 20/02/2014
Processo N.: 1000001450136

Nome: (210076/12) LUCIANA HELENA DE SOUZA FREITAS
Cargo/Função: (9903) COORDENADOR PEDAGOGICO/FDE
Un. Adm: (069205) E.E. PROF. GERSON CARLOS DA SILVA
A Partir de: 01/01/2014 Até 02/02/2014
Processo N.: 1000001338131

Nome: (128121/28) ROSINEIDE DE DEUS DA SILVA
Cargo/Função: (9903) COORDENADOR PEDAGOGICO/FDE
Un. Adm: (038598) E.E. IGNACIO SCHEVINSKI FILHO
A Partir de: 06/05/2013 Até 11/03/2014
PUBLICADA, REGISTRADA, CUMPRÁ-SE.
Cuiabá-MT, 12 de Fevereiro de 2014.
Rosa Neide Sandes de Almeida
Secretário de Estado de Educação

PORTARIA/SEDUC/00072/2014 DE: 12/02/2014
O Secretário de Estado de Educação no uso de suas atribuições que lhes são conferidas por lei,
Resolve: AUTORIZAR
Evento: Aulas Adicionais SEDUC
Processo N.: 1000001454032

Nome: (242588/1) ALEXANDRE MENDES FERNANDES
Cargo/Função: (3441) PROFESSOR EDUC. BASICA
Un. Adm: (158810) E.E. "ANTONIO GARCIA"
A Partir de: 27/01/2014 Até 22/12/2014
Qtde Horas: 13
Processo N.: 1000001447384

Nome: (50355/32) ALETHEIA PAULA LAPAS PRADO
Cargo/Função: (3441) PROFESSOR EDUC. BASICA
Un. Adm: (015709) E.E. LUIZA NUNES BEZERRA
A Partir de: 27/01/2014 Até 22/12/2014
Qtde Horas: 3
Processo N.: 1000001453081

Nome: (112441/20) ALEXANDRE MOLINA DE GOES
Cargo/Função: (3441) PROFESSOR EDUC. BASICA
Un. Adm: (142166) E.E. DOM FRANCO DALLA VALLE
A Partir de: 27/01/2014 Até 22/12/2014
Qtde Horas: 3
Processo N.: 1000001452227

Nome: (231080/7) CINTIA PAULINO DA SILVA
Cargo/Função: (3441) PROFESSOR EDUC. BASICA
Un. Adm: (045403) E.E. ALEXANDRE LEITE
A Partir de: 27/01/2014 Até 03/04/2014
Qtde Horas: 1
Processo N.: 1000001450143

Nome: (70196/26) DENISE CRISTINA MARQUES DA SILVA
Cargo/Função: (3441) PROFESSOR EDUC. BASICA
Un. Adm: (012700) E.E. EUCARIS NUNES DA CUNHA MORAES
A Partir de: 07/01/2014 Até 24/02/2014
Qtde Horas: 12
Processo N.: 1000001454041

Nome: (134905/10) EDIMAR FERNANDES CARDOSO
Cargo/Função: (3441) PROFESSOR EDUC. BASICA
Un. Adm: (158810) E.E. "ANTONIO GARCIA"
A Partir de: 27/01/2014 Até 22/12/2014
Qtde Horas: 3
Processo N.: 1000001447754

Nome: (85711/1) ELEMIR AUGUSTA SOUZA DA CONCEICAO
Cargo/Função: (3441) PROFESSOR EDUC. BASICA
Un. Adm: (009814) E.E. PROFª ANA MARIA DO COUTO
A Partir de: 27/01/2014 Até 22/12/2014
Qtde Horas: 4
Processo N.: 1000001450201

Nome: (223233/3) ELIANE LIMA MACHADO
Cargo/Função: (3441) PROFESSOR EDUC. BASICA
Un. Adm: (013170) E.E. DEP. JOAO EVARISTO CURVO
A Partir de: 27/01/2014 Até 08/03/2014
Qtde Horas: 6
Processo N.: 1000001447048

Nome: (210255/15) ERIKA CHRISTYNA ANACLETO

Cargo/Função: (3441) PROFESSOR EDUC. BASICA
Un. Adm: (120936) E.E. ANDRE ANTONIO MAGGI
A Partir de: 27/01/2014 Até 22/12/2014
Qtde Horas: 10
Processo N.: 1000001448566

Nome: (140593/1) FRANCISPAULO LOPES DE PINHO
Cargo/Função: (3441) PROFESSOR EDUC. BASICA
Un. Adm: (009814) E.E. PROFª ANA MARIA DO COUTO
A Partir de: 27/01/2014 Até 22/12/2014
Qtde Horas: 12
Processo N.: 1000001447038

Nome: (226962/1) GISELI METZ
Cargo/Função: (3441) PROFESSOR EDUC. BASICA
Un. Adm: (120936) E.E. ANDRE ANTONIO MAGGI
A Partir de: 27/01/2014 Até 22/12/2014
Qtde Horas: 5
Processo N.: 1000001447244

Nome: (226962/1) GISELI METZ
Cargo/Função: (3441) PROFESSOR EDUC. BASICA
Un. Adm: (120936) E.E. ANDRE ANTONIO MAGGI
A Partir de: 27/01/2014 Até 22/12/2014
Qtde Horas: 8
Processo N.: 1000001446017

Nome: (95229/12) JOSE MARIA CANGERANA
Cargo/Função: (3441) PROFESSOR EDUC. BASICA
Un. Adm: (142166) E.E. DOM FRANCO DALLA VALLE
A Partir de: 27/01/2014 Até 22/12/2014
Qtde Horas: 20
Processo N.: 1000001453078

Nome: (120089/6) LEONES RODRIGUES DE SOUZA
Cargo/Função: (3441) PROFESSOR EDUC. BASICA
Un. Adm: (142166) E.E. DOM FRANCO DALLA VALLE
A Partir de: 27/01/2014 Até 22/12/2014
Qtde Horas: 20
Processo N.: 1000001443620

Nome: (67181/4) MARIA GRACY GOMES DA SILVA
Cargo/Função: (3441) PROFESSOR EDUC. BASICA
Un. Adm: (038660) E.E. TAPIRAPE
A Partir de: 07/01/2014 Até 24/02/2014
Qtde Horas: 4
Processo N.: 1000001445744

Nome: (123531/15) PAULO CESAR VILELA
Cargo/Função: (3441) PROFESSOR EDUC. BASICA
Un. Adm: (091456) E.E. JOSE GONCALVES DOS SANTOS
A Partir de: 27/01/2014 Até 22/12/2014
Qtde Horas: 5
Processo N.: 1000001447298

Nome: (234661/1) PAULO DANIEL CURTI DE ALMEIDA
Cargo/Função: (3441) PROFESSOR EDUC. BASICA
Un. Adm: (009814) E.E. PROFª ANA MARIA DO COUTO
A Partir de: 27/01/2014 Até 22/12/2014
Qtde Horas: 9
Processo N.: 1000001446034

Nome: (73777/30) ROSANA DA SILVA MORETTO
Cargo/Função: (3441) PROFESSOR EDUC. BASICA
Un. Adm: (142166) E.E. DOM FRANCO DALLA VALLE
A Partir de: 27/01/2014 Até 22/12/2014
Qtde Horas: 20
Processo N.: 1000001450885

Nome: (122570/8) SUELI MARIA DIAS DAVID
Cargo/Função: (3441) PROFESSOR EDUC. BASICA
Un. Adm: (013200) E.E. FRANCISCO SALAZAR
A Partir de: 27/01/2014 Até 10/03/2014
Qtde Horas: 20
Processo N.: 1000001450804

Nome: (33764/1) WAGNO DOMINGOS DA SILVA
Cargo/Função: (3441) PROFESSOR EDUC. BASICA
Un. Adm: (013013) E.E. SAO DOMINGOS SAVIO
A Partir de: 27/01/2014 Até 22/12/2014
Qtde Horas: 7
PUBLICADA, REGISTRADA, CUMPRÁ-SE.
Cuiabá-MT, 12 de Fevereiro de 2014.
Rosa Neide Sandes de Almeida
Secretário de Estado de Educação

PORTARIA/SEDUC/00073/2014 DE: 12/02/2014
O Secretário de Estado de Educação no uso de suas atribuições que lhes são conferidas por lei,
Resolve: DESISTENCIA
Evento: LICENÇA PARA TRATAMENTO DE INTERESSE PARTICULAR
Processo N.: 1000001367791

Nome: (37436/1) MARIA DO SOCORRO PEREIRA CRUZ
Cargo/Função: 3484 - PROFESSOR EM EXTINCAO
Un. Adm: (156418) C.E.J.A. BENEDITO SANTANA DA SILVA FREIRE
A Partir de: 24/01/2014
PUBLICADA, REGISTRADA, CUMPRÁ-SE.
Cuiabá-MT, 12 de Fevereiro de 2014.
Rosa Neide Sandes de Almeida
Secretário de Estado de Educação

PORTARIA/SEDUC/06008/2014 DE: 12/02/2014
Objeto: CONTRATO TEMPORARIO EM SUBSTITUIÇÃO POR MOTIVO DE URGÊNCIA
Processo N.: 1000001444048
Contratado: (242766/13) MEGGY BATISTA DOS SANTOS
CPF: 024.782.621-93
Cargo/Função: (3506) CONTR. TEMP. FUNCAO PROF. HABILITADO
Referência: B-001 Carga Horária: 01H
Un. Adm: (015032) E.E. MIN. JOAO ALBERTO
Substituído: (97703/32) CASSIA FERNANDES ROCHA REIS
A Partir de: 08/12/2013 Até 20/12/2013

O Secretário de Estado de Educação no uso de suas atribuições que lhes são conferidas por lei,
Resolve: AUTORIZAR

Objeto: CONTRATO TEMPORARIO EM SUBSTITUIÇÃO POR MOTIVO DE URGÊNCIA
Processo N.: 1000001444048
Contratado: (242766/13) MEGGY BATISTA DOS SANTOS
CPF: 024.782.621-93
Cargo/Função: (3506) CONTR. TEMP. FUNCAO PROF. HABILITADO
Referência: B-001 Carga Horária: 01H
Un. Adm: (015032) E.E. MIN. JOAO ALBERTO
Substituído: (97703/32) CASSIA FERNANDES ROCHA REIS
A Partir de: 08/12/2013 Até 20/12/2013

CONTRATO/SEDUC/06009/2014 DE: 12/02/2014
 Processo N°: 1000001453961
 Contratado: (243081/11) PABLO VINICIUS SILVA
 CPF: 048.120.731-70
 Cargo/Função: (3514) CONTR.TEMP.FUNCAO PROF. HABILITADO
 Referência: A-001 Carga Horária: 09H
 Un. Adm: (159700) E.E. "ANTONIO ALVES DIAS"
 Substituído: (245670/4) LEONINA MARIA NUNES AMARAL
 A Partir de: 01/11/2013 Até 20/12/2013

CONTRATO/SEDUC/06010/2014 DE:
 12/02/2014
 Processo N°: 1000001453963
 Contratado: (243082/6) ROSIMAR MARCIA DA SILVA
 CPF: 642.531.981-04
 Cargo/Função: (3514) CONTR.TEMP.FUNCAO PROF. HABILITADO
 Referência: A-001 Carga Horária: 11H
 Un. Adm: (159700) E.E. "ANTONIO ALVES DIAS"
 Substituído: (245670/4) LEONINA MARIA NUNES AMARAL
 A Partir de: 01/11/2013 Até 20/12/2013

CONTRATO/SEDUC/06011/2014 DE:
 12/02/2014
 Processo N°: 1000001443857
 Contratado: (252939/2) VARDECY REZENDE DE QUEIROZ
 CPF: 617.227.741-34
 Cargo/Função: (3506) CONTR.TEMP.FUNCAO PROF. HABILITADO
 Referência: B-001 Carga Horária: 15H
 Un. Adm: (015032) E.E. MIN. JOAO ALBERTO
 Substituído: (224528/2) DANIELLE FONSECA SILVA
 A Partir de: 26/11/2013 Até 17/12/2013

CONTRATO/SEDUC/06012/2014 DE:
 12/02/2014
 Processo N°: 1000001457212
 Contratado: (101403/24) KASSIA REGINA SILVA
 CPF: 002.210.911-06
 Cargo/Função: (3506) PROFESSOR EDUC. BASICA
 Referência: B-001 Carga Horária: 08H
 Un. Adm: (015105) E.E. 9 DE JULHO
 Substituído: (37362/1) ELENA ZITTLAU
 A Partir de: 28/11/2013 Até 20/12/2013

CONTRATO/SEDUC/06013/2014 DE:
 12/02/2014
 Processo N°: 1000001453438
 Contratado: (105600/13) JORGE JOSE DE ARRUDA
 CPF: 548.463.314-15
 Cargo/Função: (3506) PROFESSOR EDUC. BASICA
 Referência: B-001 Carga Horária: 20H
 Un. Adm: (013366) E.E. NOSSA SENHORA APARECIDA
 Substituído: (35418/1) EUNICE FATIMA DE MARIA
 A Partir de: 27/01/2014 Até 22/12/2014

CONTRATO/SEDUC/06014/2014 DE:
 12/02/2014
 Processo N°: 1000001445531
 Contratado: (120944/12) CRISTIANE TURCATTO MARTINS DOS REIS
 CPF: 012.981.961-16
 Cargo/Função: (3506) PROFESSOR EDUC. BASICA
 Referência: B-001 Carga Horária: 20H
 Un. Adm: (016403) E.E. BAIRRO UNIAO
 Substituído: (87757/1) IVANA ANTUNES DE LIMA
 A Partir de: 27/01/2014 Até 22/12/2014

CONTRATO/SEDUC/06015/2014 DE:
 12/02/2014
 Processo N°: 1000001453520
 Contratado: (129046/31) DILZA DE SALES
 CPF: 622.520.031-20
 Cargo/Função: (3506) PROFESSOR EDUC. BASICA
 Referência: B-001 Carga Horária: 18H
 Un. Adm: (038563) E.E. JARDIM DAS FLORES
 Substituído: (123708/4) LUCILENE ROSA DOS SANTOS GONCALVES
 A Partir de: 03/02/2014 Até 03/05/2014

CONTRATO/SEDUC/06016/2014 DE:
 12/02/2014
 Processo N°: 1000001443779
 Contratado: (129125/27) EDEMILSON MARTINS DE SOUZA
 CPF: 352.481.571-53
 Cargo/Função: (3506) PROFESSOR EDUC. BASICA
 Referência: B-001 Carga Horária: 09H
 Un. Adm: (014435) E.E. ALFREDO JOSE DA SILVA
 Substituído: (130898/7) IVAN RIBEIRO LAZZARI
 A Partir de: 29/11/2013 Até 06/12/2013

CONTRATO/SEDUC/06017/2014 DE:
 12/02/2014
 Processo N°: 1000001448368
 Contratado: (137289/37) ERICA NUBIA LOPES DE MORAES CARVALHO
 CPF: 911.093.701-30
 Cargo/Função: (3506) PROFESSOR EDUC. BASICA
 Referência: B-001 Carga Horária: 02H
 Un. Adm: (011517) E.E. ARTUR DA COSTA E SILVA
 Substituído: (117470/21) JULIANA DE PAULA COSTA CARDOSO
 A Partir de: 27/01/2014 Até 22/12/2014

CONTRATO/SEDUC/06018/2014 DE:
 12/02/2014
 Processo N°: 1000001453029
 Contratado: (140737/10) LINDAMIR APARECIDA BONFANTI
 CPF: 017.062.309-23
 Cargo/Função: (3506) PROFESSOR EDUC. BASICA
 Referência: B-001 Carga Horária: 20H
 Un. Adm: (016390) E.E. CECILIA MEIRELLES
 Substituído: (62520/6) MARTA TIBOLA
 A Partir de: 31/01/2014 Até 22/12/2014

CONTRATO/SEDUC/06019/2014 DE:
 12/02/2014
 Processo N°: 1000001421187
 Contratado: (141090/31) LETICIA DE FRANCA ARRUDA

CPF: 016.962.521-48
 Cargo/Função: (3506) PROFESSOR EDUC. BASICA
 Referência: B-001 Carga Horária: 19H
 Un. Adm: (173584) E. E. GOV. JOSE GARCIA NETO
 Substituído: (242652/1) WILCIMARA CARNELOS
 A Partir de: 02/12/2013 Até 16/12/2013

CONTRATO/SEDUC/06020/2014 DE:
 12/02/2014
 Processo N°: 1000001454432
 Contratado: (141523/34) LUANA CAROLINA MOURA
 CPF: 289.977.588-02
 Cargo/Função: (3506) PROFESSOR EDUC. BASICA
 Referência: B-001 Carga Horária: 18H
 Un. Adm: (158836) E.E. PAULO FREIRE
 Substituído: (227660/1) ALEXANDRA CRISTINA ANDRADE
 A Partir de: 27/01/2014 Até 22/12/2014

CONTRATO/SEDUC/06021/2014 DE:
 12/02/2014
 Processo N°: 1000001454427
 Contratado: (142915/6) MARIA AMESTERDAN DOS SANTOS
 CPF: 203.706.441-15
 Cargo/Função: (3506) PROFESSOR EDUC. BASICA
 Referência: B-001 Carga Horária: 20H
 Un. Adm: (014389) E.E. ARNALDO ESTEVAO FIGUEIREDO
 Substituído: (29081/1) LUCENY MARIA CAMPOS
 A Partir de: 03/02/2014 Até 22/12/2014

CONTRATO/SEDUC/06022/2014 DE:
 12/02/2014
 Processo N°: 1000001445719
 Contratado: (14520/16) JURACI RAIMUNDA DE OLIVEIRA
 CPF: 352.349.541-53
 Cargo/Função: (3506) PROFESSOR EDUC. BASICA
 Referência: B-001 Carga Horária: 20H
 Un. Adm: (009814) E.E. PROFª ANA MARIA DO Couto
 Substituído: (20300/1) NORMA VAZ DA SILVA
 A Partir de: 27/01/2014 Até 06/04/2014

CONTRATO/SEDUC/06023/2014 DE:
 12/02/2014
 Processo N°: 1000001451848
 Contratado: (20164/4) MARIZE OLIVEIRA DE ASSUNCAO TOSTES
 CPF: 293.161.201-44
 Cargo/Função: (3506) PROFESSOR EDUC. BASICA
 Referência: B-001 Carga Horária: 20H
 Un. Adm: (009873) E.E. DOM FRANCISCO DE AQUINO CORREA
 Substituído: (25278/2) JOSE MAR ARMIGLIATTO
 A Partir de: 03/02/2014 Até 01/05/2014

CONTRATO/SEDUC/06024/2014 DE:
 12/02/2014
 Processo N°: 1000001444369
 Contratado: (203072/4) CRISTIANE DE FARIAS BORTOLON
 CPF: 003.852.961-00
 Cargo/Função: (3506) PROFESSOR EDUC. BASICA
 Referência: B-001 Carga Horária: 20H
 Un. Adm: (124907) E.E. TEOTONIO CARLOS DA CUNHA NETO
 Substituído: (213109/4) SUEIDE ARRUDA SILVA
 A Partir de: 28/10/2013 Até 11/12/2013

CONTRATO/SEDUC/06025/2014 DE:
 12/02/2014
 Processo N°: 1000001451427
 Contratado: (209060/3) SIRLEIA PEREIRA CASTRO
 CPF: 807.227.251-91
 Cargo/Função: (3476) APOIO ADM EDUC PROFISSIONALIZADO-30
 Referência: A-001 Carga Horária: 30H
 Un. Adm: (014389) E.E. ARNALDO ESTEVAO FIGUEIREDO
 Substituído: (97290/1) ELIZABETH DE SOUZA FERREIRA
 A Partir de: 03/02/2014 Até 25/02/2014

CONTRATO/SEDUC/06026/2014 DE:
 12/02/2014
 Processo N°: 1000001446883
 Contratado: (211020/11) MARINALVA RAMALHO DA SILVA
 CPF: 875.149.824-34
 Cargo/Função: (3506) PROFESSOR EDUC. BASICA
 Referência: B-001 Carga Horária: 12H
 Un. Adm: (157260) E.E. COURINHO UNIAO
 Substituído: (139777/1) FAGNER CUZINATO ALLI
 A Partir de: 27/01/2014 Até 22/12/2014

CONTRATO/SEDUC/06027/2014 DE:
 12/02/2014
 Processo N°: 1000001452205
 Contratado: (211896/6) ANA MARCIA SOECKI
 CPF: 015.982.069-31
 Cargo/Função: (3506) PROFESSOR EDUC. BASICA
 Referência: B-001 Carga Horária: 20H
 Un. Adm: (016390) E.E. CECILIA MEIRELLES
 Substituído: (87756/1) MARISA RIZZARDO
 A Partir de: 03/02/2014 Até 03/05/2014

CONTRATO/SEDUC/06028/2014 DE:
 12/02/2014
 Processo N°: 1000001445970
 Contratado: (217576/6) SANDRA REGINA MATHIACK
 CPF: 027.353.051-80
 Cargo/Função: (3506) PROFESSOR EDUC. BASICA
 Referência: B-001 Carga Horária: 20H
 Un. Adm: (016403) E.E. BAIRRO UNIAO
 Substituído: (53705/4) CREMILDA FERREIRA DOS SANTOS
 A Partir de: 27/01/2014 Até 31/01/2014

CONTRATO/SEDUC/06029/2014 DE:
 12/02/2014
 Processo N°: 1000001454153
 Contratado: (217576/7) SANDRA REGINA MATHIACK
 CPF: 027.353.051-80
 Cargo/Função: (3506) PROFESSOR EDUC. BASICA
 Referência: B-001 Carga Horária: 20H

Un. Adm: (016403) E.E. BAIRRO UNIAO
 Substituído: (53705/4) CREMILDA FERREIRA DOS SANTOS
 A Partir de: 03/02/2014 Até 04/03/2014
CONTRATO/SEDUC/06030/2014 DE:
 12/02/2014
 Processo N°: 1000001445346
 Contratado: (217915/23) GILMARA LIMA MACHADO DA SILVA
 CPF: 404.344.355-20
 Cargo/Função: (3506) PROFESSOR EDUC. BASICA
 Referência: B-001 Carga Horária: 20H
 Un. Adm: (009814) E.E. PROFª ANA MARIA DO Couto
 Substituído: (93262/1) ADELITE SANTOS FLECK
 A Partir de: 27/01/2014 Até 22/12/2014
CONTRATO/SEDUC/06031/2014 DE:
 12/02/2014
 Processo N°: 1000001447240
 Contratado: (220328/6) ELISANGELA ALVES CAMPOS
 CPF: 806.847.341-68
 Cargo/Função: (3506) PROFESSOR EDUC. BASICA
 Referência: B-001 Carga Horária: 20H
 Un. Adm: (015709) E.E. LUIZA NUNES BEZERRA
 Substituído: (35832/1) MARIA HELENA RODRIGUES
 A Partir de: 27/01/2014 Até 22/12/2014
CONTRATO/SEDUC/06032/2014 DE:
 12/02/2014
 Processo N°: 1000001450313
 Contratado: (220608/5) IVANILDA ALMEIDA DOS SANTOS
 CPF: 008.039.121-45
 Cargo/Função: (3476) APOIO ADM EDUC PROFISSIONALIZADO-30
 Referência: A-001 Carga Horária: 30H
 Un. Adm: (012173) E.E. HERACLITO LEONCIO MONTEIRO
 Substituído: (87810/1) ANGELA MARIA PASSARINHO BORGES
 A Partir de: 27/01/2014 Até 19/02/2014
CONTRATO/SEDUC/06033/2014 DE:
 12/02/2014
 Processo N°: 1000001445946
 Contratado: (220825/9) TAMIRIS BAZONI DOS SANTOS
 CPF: 041.408.091-24
 Cargo/Função: (3506) PROFESSOR EDUC. BASICA
 Referência: B-001 Carga Horária: 20H
 Un. Adm: (016403) E.E. BAIRRO UNIAO
 Substituído: (57874/2) ELIENE JESUS DE SANTANA
 A Partir de: 27/01/2014 Até 21/02/2014
CONTRATO/SEDUC/06034/2014 DE:
 12/02/2014
 Processo N°: 1000001444569
 Contratado: (220895/7) ALAIDE APARECIDA CAGLIARI
 CPF: 781.466.741-00
 Cargo/Função: (3506) PROFESSOR EDUC. BASICA
 Referência: B-001 Carga Horária: 20H
 Un. Adm: (010731) E.E. DE ENSINO ESPECIAL "LIVRE APRENDER"
 Substituído: (16134/1) WALDETE DA SILVA
 A Partir de: 27/01/2014 Até 22/12/2014
CONTRATO/SEDUC/06035/2014 DE:
 12/02/2014
 Processo N°: 1000001451479
 Contratado: (221357/5) KATIANE RIBEIRO DE SOUZA
 CPF: 013.150.851-27
 Cargo/Função: (3506) PROFESSOR EDUC. BASICA
 Referência: B-001 Carga Horária: 20H
 Un. Adm: (014389) E.E. ARNALDO ESTEVAO FIGUEIREDO
 Substituído: (15729/1) SILVANIA CASTRO SILVA
 A Partir de: 03/02/2014 Até 26/04/2014
CONTRATO/SEDUC/06036/2014 DE:
 12/02/2014
 Processo N°: 1000001446512
 Contratado: (221657/10) MONICA RODRIGUES OLIVEIRA
 CPF: 024.685.151-10
 Cargo/Função: (3468) TEC ADM EDUC PROFISSIONALIZADO-30
 Referência: A-001 Carga Horária: 30H
 Un. Adm: (157260) E.E. COUTINHO UNIAO
 Substituído: (130822/4) LEDIR SOLANGE SEHNEM
 A Partir de: 27/01/2014 Até 26/04/2014
CONTRATO/SEDUC/06037/2014 DE:
 12/02/2014
 Processo N°: 1000001447037
 Contratado: (221691/7) CELIZIA BATISTA DA SILVA
 CPF: 424.155.001-00
 Cargo/Função: (3506) PROFESSOR EDUC. BASICA
 Referência: B-001 Carga Horária: 08H
 Un. Adm: (157260) E.E. COUTINHO UNIAO
 Substituído: (139777/1) FAGNER CUZINATO ALLI
 A Partir de: 27/01/2014 Até 22/12/2014
CONTRATO/SEDUC/06038/2014 DE:
 12/02/2014
 Processo N°: 1000001453552
 Contratado: (223713/11) ADRIANA MARCIA DA COSTA
 CPF: 011.051.981-70
 Cargo/Função: (3506) PROFESSOR EDUC. BASICA
 Referência: B-001 Carga Horária: 20H
 Un. Adm: (158810) E.E. "ANTONIO GARCIA"
 Substituído: (220288/2) ELANE DA SILVA MATOS VILELA
 A Partir de: 27/01/2014 Até 22/12/2014
CONTRATO/SEDUC/06039/2014 DE:
 12/02/2014
 Processo N°: 1000001445439
 Contratado: (224656/6) GEISINETE APARECIDA PINTO DE MAGALHAES
 CPF: 483.751.791-91
 Cargo/Função: (3506) PROFESSOR EDUC. BASICA
 Referência: B-001 Carga Horária: 20H
 Un. Adm: (009873) E.E. DOM FRANCISCO DE AQUINO CORREA
 Substituído: (21452/1) MARIA TEREZA FERNANDES
 A Partir de: 27/01/2014 Até 22/12/2014

CONTRATO/SEDUC/06040/2014 DE: 12/02/2014
 Processo N°: 1000001455425
 Contratado: (228193/10) LIDIANE ALMEIDA DA SILVA
 CPF: 699.893.701-68
 Cargo/Função: (3506) PROFESSOR EDUC. BASICA
 Referência: B-001 Carga Horária: 03H
 Un. Adm: (077895) E.E. 19 DE DEZEMBRO
 Substituído: (140460/8) FLAYMIA DANIELA MAGALHAES
 A Partir de: 27/01/2014 Até 22/12/2014
CONTRATO/SEDUC/06041/2014 DE:
 12/02/2014
 Processo N°: 1000001445655
 Contratado: (229061/4) ALESSANDRA CARMO MACIEL CAMPOS
 CPF: 550.746.501-00
 Cargo/Função: (3506) PROFESSOR EDUC. BASICA
 Referência: B-001 Carga Horária: 20H
 Un. Adm: (009814) E.E. PROFª ANA MARIA DO Couto
 Substituído: (18506/1) VERA LUCIA DE OLIVEIRA BARROS
 A Partir de: 27/01/2014 Até 22/12/2014
CONTRATO/SEDUC/06042/2014 DE:
 12/02/2014
 Processo N°: 1000001453035
 Contratado: (230391/5) LEDIR CANABARRO SCHUSTER
 CPF: 928.010.481-00
 Cargo/Função: (3506) PROFESSOR EDUC. BASICA
 Referência: B-001 Carga Horária: 20H
 Un. Adm: (016390) E.E. CECILIA MEIRELLES
 Substituído: (38155/1) DALVA APARECIDA CARDOSO
 A Partir de: 31/01/2014 Até 22/12/2014
CONTRATO/SEDUC/06043/2014 DE:
 12/02/2014
 Processo N°: 1000001456658
 Contratado: (237761/3) OLGA CECILIA MARIA BASILIO HERMANN
 CPF: 002.205.501-07
 Cargo/Função: (3506) PROFESSOR EDUC. BASICA
 Referência: B-001 Carga Horária: 15H
 Un. Adm: (120936) E.E. ANDRE ANTONIO MAGGI
 Substituído: (114680/23) CRISTIANE MIRANDA DA CRUZ
 A Partir de: 27/01/2014 Até 21/05/2014
CONTRATO/SEDUC/06044/2014 DE:
 12/02/2014
 Processo N°: 1000001455555
 Contratado: (238503/5) ROSA MARIA LEMES ALVES
 CPF: 007.365.501-51
 Cargo/Função: (3506) PROFESSOR EDUC. BASICA
 Referência: B-001 Carga Horária: 20H
 Un. Adm: (012726) E.E. DOM FRANCISCO DE AQUINO CORREA
 Substituído: (117481/15) CIBELE MARCIA POMPEO DE CAMPOS
 A Partir de: 27/01/2014 Até 22/12/2014
CONTRATO/SEDUC/06045/2014 DE:
 12/02/2014
 Processo N°: 1000001452737
 Contratado: (239905/6) WILSON CUNHA DO NASCIMENTO
 CPF: 959.341.621-87
 Cargo/Função: (3476) APOIO ADM EDUC PROFISSIONALIZADO-30
 Referência: A-001 Carga Horária: 30H
 Un. Adm: (012726) E.E. DOM FRANCISCO DE AQUINO CORREA
 Substituído: (53587/5) SILVIO ERMOS MARTINS
 A Partir de: 03/02/2014 Até 03/05/2014
CONTRATO/SEDUC/06046/2014 DE:
 12/02/2014
 Processo N°: 1000001445815
 Contratado: (242698/7) CLAUDINEI JOSE DE SOUZA
 CPF: 002.912.227-90
 Cargo/Função: (3476) APOIO ADM. EDUCACIONAL-ELEMENTAR
 Referência: A-001 Carga Horária: 30H
 Un. Adm: (013200) E.E. FRANCISCO SALAZAR
 Substituído: (235155/4) MARCOS GONCALVES
 A Partir de: 27/01/2014 Até 12/03/2014
CONTRATO/SEDUC/06047/2014 DE:
 12/02/2014
 Processo N°: 1000001452208
 Contratado: (246011/3) IOLANDA FRANCISCA FERREIRA
 CPF: 272.692.481-68
 Cargo/Função: (3506) PROFESSOR EDUC. BASICA
 Referência: B-001 Carga Horária: 20H
 Un. Adm: (016390) E.E. CECILIA MEIRELLES
 Substituído: (25540/1) CLARISE WENZEL DECOL
 A Partir de: 03/02/2014 Até 03/05/2014
CONTRATO/SEDUC/06048/2014 DE:
 12/02/2014
 Processo N°: 1000001448493
 Contratado: (246327/2) MARIA ELAINE FERREIRA NEVES
 CPF: 987.729.961-53
 Cargo/Função: (3506) PROFESSOR EDUC. BASICA
 Referência: B-001 Carga Horária: 20H
 Un. Adm: (012173) E.E. HERACLITO LEONCIO MONTEIRO
 Substituído: (109943/19) EDVANIA CRISTINA ALVES DA COSTA
 A Partir de: 27/01/2014 Até 27/03/2014
CONTRATO/SEDUC/06049/2014 DE:
 12/02/2014
 Processo N°: 1000001447792
 Contratado: (249960/3) EDIVANIA PARTELLI DA SILVA
 CPF: 051.339.171-12
 Cargo/Função: (3514) PROFESSOR EDUC. BASICA
 Referência: A-001 Carga Horária: 20H
 Un. Adm: (065498) E.E. OLAVO BILAC
 Substituído: (126241/12) GRACIELA CARVALHO DRUMOND
 A Partir de: 11/11/2013 Até 10/12/2013
CONTRATO/SEDUC/06050/2014 DE:
 12/02/2014
 Processo N°: 1000001446990
 Contratado: (251073/2) IILSON ROGERIO MACHADO

CPF: 027.273.861-17 Cargo/Função: (3506) PROFESSOR EDUC. BASICA Referência: B-001 Carga Horária: 20H Un. Adm: (015709) E.E. LUIZA NUNES BEZERRA Substituído: (34114/1) LUCIA APARECIDA MACHADO A Partir de: 27/01/2014 Até 26/04/2014	
CONTRATO/SEDUC/06051/2014 12/02/2014	DE:
Processo Nº: 1000001451801 Contratado: (251591/3) LIDIA RAFAELA PEREIRA NOLETO CPF: 022.896.651-50 Cargo/Função: (3514) PROFESSOR EDUC. BASICA Referência: B-001 Carga Horária: 08H Un. Adm: (154156) E.E. PAULO FREIRE Substituído: (122105/15) GEILSON EMILIO DO NASCIMENTO A Partir de: 21/11/2013 Até 20/12/2013	
CONTRATO/SEDUC/06052/2014 12/02/2014	DE:
Processo Nº: 1000001447065 Contratado: (252971/1) THAIS DA COSTA TAVARES CPF: 030.751.861-20 Cargo/Função: (3506) PROFESSOR EDUC. BASICA Referência: B-001 Carga Horária: 16H Un. Adm: (091456) E.E. JOSE GONCALVES DOS SANTOS Substituído: (78569/38) CLEUSA LUIZ DE ARAUJO NASCIMENTO A Partir de: 27/01/2014 Até 22/12/2014	
CONTRATO/SEDUC/06053/2014 12/02/2014	DE:
Processo Nº: 1000001456655 Contratado: (252988/1) MARINES BATISTA DOS SANTOS CPF: 672.629.881-15 Cargo/Função: (3506) PROFESSOR EDUC. BASICA Referência: B-001 Carga Horária: 09H Un. Adm: (120936) E.E. ANDRE ANTONIO MAGGI Substituído: (200402/1) FRANCINETE FERREIRA DOS SANTOS SIEGA A Partir de: 01/02/2014 Até 01/05/2014	
CONTRATO/SEDUC/06054/2014 12/02/2014	DE:
Processo Nº: 1000001450100 Contratado: (39182/7) MARLETE DOS SANTOS JARDIM CPF: 523.143.401-91 Cargo/Função: (3468) TEC ADM EDUC PROFISSIONALIZADO-30 Referência: A-001 Carga Horária: 30H Un. Adm: (011517) E.E. ARTUR DA COSTA E SILVA Substituído: (3136/1) ANTONIO ALVES DOS SANTOS A Partir de: 27/01/2014 Até 21/03/2014	
CONTRATO/SEDUC/06055/2014 12/02/2014	DE:
Processo Nº: 1000001444754 Contratado: (45881/24) MARIA JOSE SILVA RAMOS CPF: 172.594.521-53 Cargo/Função: (3506) PROFESSOR EDUC. BASICA Referência: B-001 Carga Horária: 20H Un. Adm: (010731) E.E. DE ENSINO ESPECIAL "LIVRE APRENDER" Substituído: (70963/16) MAYRA SIMONE GOMES FERREIRA ALBERNAZ A Partir de: 27/01/2014 Até 22/12/2014	
CONTRATO/SEDUC/06056/2014 12/02/2014	DE:
Processo Nº: 1000001452060 Contratado: (46766/52) BENISIA SCHEID OHLAND CPF: 573.730.869-34 Cargo/Função: (3506) PROFESSOR EDUC. BASICA Referência: B-001 Carga Horária: 05H Un. Adm: (154156) E.E. PAULO FREIRE Substituído: (122105/15) GEILSON EMILIO DO NASCIMENTO A Partir de: 21/11/2013 Até 20/12/2013	
CONTRATO/SEDUC/06057/2014 12/02/2014	DE:
Processo Nº: 1000001446913 Contratado: (51616/24) EDILEUSA BARBOSA DE SOUZA CPF: 630.161.171-34 Cargo/Função: (3506) PROFESSOR EDUC. BASICA Referência: B-001 Carga Horária: 20H Un. Adm: (015709) E.E. LUIZA NUNES BEZERRA Substituído: (89096/2) APARECIDA KAPPENBERGER MARTIN A Partir de: 27/01/2014 Até 22/12/2014	
CONTRATO/SEDUC/06058/2014 12/02/2014	DE:
Processo Nº: 1000001455049 Contratado: (65756/14) REGINALDO GONCALVES LEAO CPF: 367.020.801-15 Cargo/Função: (3506) PROFESSOR EDUC. BASICA Referência: B-001 Carga Horária: 12H Un. Adm: (011525) E.E. FEBRONIO RODRIGUES Substituído: (228710/4) ALESSANDRO FERREIRA BATISTA A Partir de: 27/01/2014 Até 22/12/2014	
CONTRATO/SEDUC/06059/2014 12/02/2014	DE:
Processo Nº: 1000001453040 Contratado: (68575/9) ROSANGELA APARECIDA GRACIOLLI HOLZ CPF: 856.748.341-72 Cargo/Função: (3506) PROFESSOR EDUC. BASICA Referência: B-001 Carga Horária: 20H Un. Adm: (016390) E.E. CECILIA MEIRELLES Substituído: (62501/2) DIRLEI ZAFONATO TURCATTO A Partir de: 31/01/2014 Até 22/12/2014	
CONTRATO/SEDUC/06060/2014 12/02/2014	DE:
Processo Nº: 1000001448209 Contratado: (69203/16) KARINA STRATMANN NERES CPF: 822.031.801-53 Cargo/Função: (3506) PROFESSOR EDUC. BASICA Referência: B-001 Carga Horária: 20H	
Un. Adm: (016390) E.E. CECILIA MEIRELLES Substituído: (85763/1) MARIA DO CARMO ALVES FERNANDES A Partir de: 27/01/2014 Até 22/12/2014	
CONTRATO/SEDUC/06061/2014 12/02/2014	DE:
Processo Nº: 1000001453958 Contratado: (69676/31) DENISE PAES SOARES DE OLIVEIRA CPF: 569.477.981-91 Cargo/Função: (3506) PROFESSOR EDUC. BASICA Referência: B-001 Carga Horária: 12H Un. Adm: (014940) E.E. DOM VUNIBALDO Substituído: (53954/24) TELMA RODRIGUES DE SOUZA GOMES A Partir de: 27/01/2014 Até 22/12/2014	
CONTRATO/SEDUC/06062/2014 12/02/2014	DE:
Processo Nº: 1000001447739 Contratado: (71952/24) CLEIBE APARECIDO DE OLIVEIRA CPF: 900.877.201-91 Cargo/Função: (3506) PROFESSOR EDUC. BASICA Referência: B-001 Carga Horária: 20H Un. Adm: (009814) E.E. PROFª ANA MARIA DO Couto Substituído: (47368/13) MARIA CRISTINA DOMINGUES BARROS A Partir de: 27/01/2014 Até 22/12/2014	
CONTRATO/SEDUC/06063/2014 12/02/2014	DE:
Processo Nº: 1000001445082 Contratado: (73527/8) REGINA MARQUES CORDEIRO CPF: 805.178.031-00 Cargo/Função: (3506) PROFESSOR EDUC. BASICA Referência: B-001 Carga Horária: 20H Un. Adm: (013200) E.E. FRANCISCO SALAZAR Substituído: (34561/1) ALCEU TEODORO DE MELO A Partir de: 27/01/2014 Até 22/12/2014	
CONTRATO/SEDUC/06064/2014 12/02/2014	DE:
Processo Nº: 1000001454962 Contratado: (75029/32) DANIELLA PEREIRA DA SILVA SOUSA CPF: 652.176.401-20 Cargo/Função: (3506) PROFESSOR EDUC. BASICA Referência: B-001 Carga Horária: 04H Un. Adm: (011525) E.E. FEBRONIO RODRIGUES Substituído: (221131/9) LUGERYA RODRIGUES CARVALHO A Partir de: 27/01/2014 Até 01/03/2014	
CONTRATO/SEDUC/06065/2014 12/02/2014	DE:
Processo Nº: 1000001446895 Contratado: (75922/30) ROSIANE VIOLADA CPF: 835.284.581-00 Cargo/Função: (3506) PROFESSOR EDUC. BASICA Referência: B-001 Carga Horária: 20H Un. Adm: (015709) E.E. LUIZA NUNES BEZERRA Substituído: (16462/1) ROSA MARIA JESUS FURLAN SILVA A Partir de: 27/01/2014 Até 22/12/2014	
CONTRATO/SEDUC/06066/2014 12/02/2014	DE:
Processo Nº: 1000001453647 Contratado: (82535/39) JULIANA WEGNYN CPF: 924.533.091-53 Cargo/Função: (3506) PROFESSOR EDUC. BASICA Referência: B-001 Carga Horária: 03H Un. Adm: (120936) E.E. ANDRE ANTONIO MAGGI Substituído: (114680/23) CRISTIANE MIRANDA DA CRUZ A Partir de: 27/01/2014 Até 21/05/2014	
CONTRATO/SEDUC/06067/2014 12/02/2014	DE:
Processo Nº: 1000001444842 Contratado: (82861/15) ELENILDA LUIZA DOS REIS NEVES CPF: 632.640.991-87 Cargo/Função: (3506) PROFESSOR EDUC. BASICA Referência: B-001 Carga Horária: 20H Un. Adm: (038571) E.E. MONTEIRO LOBATO Substituído: (52086/10) KLEBER RIBEIRO DOS SANTOS A Partir de: 27/01/2014 Até 22/12/2014	
CONTRATO/SEDUC/06068/2014 12/02/2014	DE:
Processo Nº: 1000001457217 Contratado: (88608/21) SANDRA REGINA CARNEIRO DA COSTA CPF: 109.407.398-95 Cargo/Função: (3506) PROFESSOR EDUC. BASICA Referência: B-001 Carga Horária: 04H Un. Adm: (015105) E.E. 9 DE JULHO Substituído: (37362/1) ELENA ZITTLAU A Partir de: 28/11/2013 Até 20/12/2013	
CONTRATO/SEDUC/06069/2014 12/02/2014	DE:
Processo Nº: 1000001442456 Contratado: (89366/50) FATIMA APARECIDA BOCATO CPF: 181.494.768-06 Cargo/Função: (3506) PROFESSOR EDUC. BASICA Referência: B-001 Carga Horária: 20H Un. Adm: (014460) E.E. JULIO MULLER Substituído: (87573/4) EDJARRAS JOSE GERALDO A Partir de: 01/09/2013 Até 20/10/2013	
CONTRATO/SEDUC/06070/2014 12/02/2014	DE:
Processo Nº: 1000001445794 Contratado: (93880/12) GLEYCY LAURA RAMOS PEREIRA CPF: 700.261.061-91 Cargo/Função: (3506) PROFESSOR EDUC. BASICA Referência: B-001 Carga Horária: 30H Un. Adm: (038725) CRECHE EST. ENS. FUND. NASLA JOAQUIM ASCHAR Substituído: (22543/1) SONIA REGINA BAICERE A Partir de: 27/01/2014 Até 22/12/2014	

CONTRATO/SEDUC/06071/2014 DE: 12/02/2014
 Processo N°: 1000001445384
 Contratado: (99563/29) ANA LUCIA NUNES SILVA
 CPF: 865.691.391-34
 Cargo/Função: (3506) PROFESSOR EDUC. BASICA
 Referência: B-001 Carga Horária: 20H
 Un. Adm: (009814) E.E. PROFª ANA MARIA DO COUTO
 Substituído: (18748/1) CLARICE DE ARAUJO BORGES
 A Partir de: 27/01/2014 Até 22/12/2014
 PUBLICADA, REGISTRADA, CUMPRADA-SE.
 Cuiabá-MT, 12 de Fevereiro de 2014.
 Rosa Neide Sandes de Almeida
 Secretário de Estado de Educação

O Secretário de Estado de Educação no uso de suas atribuições que lhes são conferidas por lei,
 Resolve: AUTORIZAR
 Objeto: CONTRATAÇÃO TEMPORARIA POR MOTIVO DE URGÊNCIA
 CONTRATO/SEDUC/06072/2014 DE:
 12/02/2014
 Processo N°: 1000001444804
 Contratado: (100152/14) CARMEN LANE VIEIRA DA SILVA LEAL
 CPF: 501.868.501-82
 Cargo/Função: (3506) CONTR.TEMP.FUNCAO PROF. HABILITADO
 Referência: B-001 Carga Horária: 20 horas semanais
 Un. Adm: (158836) E.E. PAULO FREIRE
 A Partir de: 27/01/2014 Até 22/12/2014

CONTRATO/SEDUC/06073/2014 DE:
 12/02/2014
 Processo N°: 1000001451642
 Contratado: (100170/15) ATURI KAIABI
 CPF: 703.795.481-00
 Cargo/Função: (3506) CONTR.TEMP.FUNCAO PROF. HABILITADO
 Referência: B-001 Carga Horária: 23 horas semanais
 Un. Adm: (069280) E.E. INDIGENA DIAUARUM
 A Partir de: 03/02/2014 Até 22/12/2014

CONTRATO/SEDUC/06074/2014 DE:
 12/02/2014
 Processo N°: 1000001448446
 Contratado: (100171/14) JEMY KAYABI
 CPF: 907.757.671-15
 Cargo/Função: (3506) CONTR.TEMP.FUNCAO PROF. HABILITADO
 Referência: A-001 Carga Horária: 20 horas semanais
 Un. Adm: (069280) E.E. INDIGENA DIAUARUM
 A Partir de: 27/01/2014 Até 22/12/2014

CONTRATO/SEDUC/06075/2014 DE:
 12/02/2014
 Processo N°: 1000001448044
 Contratado: (100173/22) AWASIU KAYABI
 CPF: 934.217.451-53
 Cargo/Função: (3506) CONTR.TEMP.FUNCAO PROF. HABILITADO
 Referência: B-001 Carga Horária: 20 horas semanais
 Un. Adm: (069280) E.E. INDIGENA DIAUARUM
 A Partir de: 27/01/2014 Até 22/12/2014

CONTRATO/SEDUC/06076/2014 DE:
 12/02/2014
 Processo N°: 1000001447189
 Contratado: (100180/24) IOKORE KAWAKUM IKPENG
 CPF: 894.771.541-72
 Cargo/Função: (3506) CONTR.TEMP.FUNCAO PROF. HABILITADO
 Referência: B-001 Carga Horária: 40 horas semanais
 Un. Adm: (069299) E.E. INDIGENA IKPENG
 A Partir de: 27/01/2014 Até 31/12/2014

CONTRATO/SEDUC/06077/2014 DE:
 12/02/2014
 Processo N°: 1000001448082
 Contratado: (100181/14) TAKAP TRUMAI KAIABI
 CPF: 585.426.631-87
 Cargo/Função: (3506) CONTR.TEMP.FUNCAO PROF. HABILITADO
 Referência: B-001 Carga Horária: 20 horas semanais
 Un. Adm: (069299) E.E. INDIGENA IKPENG
 A Partir de: 27/01/2014 Até 22/12/2014

CONTRATO/SEDUC/06078/2014 DE:
 12/02/2014
 Processo N°: 1000001444746
 Contratado: (100220/37) MARIA JULIA DE PAULA MEDEIROS SILVA
 CPF: 106.209.401-82
 Cargo/Função: (3506) CONTR.TEMP.FUNCAO PROF. HABILITADO
 Referência: B-001 Carga Horária: 20 horas semanais
 Un. Adm: (010731) E.E. DE ENSINO ESPECIAL "LIVRE APRENDER"
 A Partir de: 27/01/2014 Até 22/12/2014

CONTRATO/SEDUC/06079/2014 DE:
 12/02/2014
 Processo N°: 1000001446326
 Contratado: (100242/20) ELENICE POLICARPO
 CPF: 003.815.031-00
 Cargo/Função: (3468) TECNICO ADMINISTRATIVO EDUCACIONAL
 Referência: A-001 Carga Horária: 30 horas semanais
 Un. Adm: (014796) E.E. MARIA QUITERIA
 A Partir de: 27/01/2014 Até 22/12/2014

CONTRATO/SEDUC/06080/2014 DE:
 12/02/2014
 Processo N°: 1000001445425
 Contratado: (100245/8) ISABELA AMORIM PEREIRA
 CPF: 909.973.281-34
 Cargo/Função: (3468) TECNICO ADMINISTRATIVO EDUCACIONAL
 Referência: A-001 Carga Horária: 30 horas semanais
 Un. Adm: (038733) CRECHE EST. ENS. FUND. MARIA EUNICE DUARTE BARROS
 A Partir de: 27/01/2014 Até 22/12/2014

CONTRATO/SEDUC/06081/2014 DE:
 12/02/2014
 Processo N°: 1000001446068

Contratado: (100478/20) ANDREA NUNES DE MATOS
 CPF: 627.392.041-91
 Cargo/Função: (3506) CONTR.TEMP.FUNCAO PROF. HABILITADO
 Referência: B-001 Carga Horária: 30 horas semanais
 Un. Adm: (038725) CRECHE EST. ENS. FUND. NASLA JOAQUIM ASCHAR
 A Partir de: 27/01/2014 Até 22/12/2014

CONTRATO/SEDUC/06082/2014 DE:
 12/02/2014
 Processo N°: 1000001455110
 Contratado: (100510/18) ZITA MARQUES DE PINHO
 CPF: 265.969.891-00
 Cargo/Função: (3506) CONTR.TEMP.FUNCAO PROF. HABILITADO
 Referência: B-001 Carga Horária: 16 horas semanais
 Un. Adm: (010596) E.E. PRESIDENTE MEDICI
 A Partir de: 03/02/2014 Até 11/03/2014

CONTRATO/SEDUC/06083/2014 DE:
 12/02/2014
 Processo N°: 1000001447750
 Contratado: (100614/30) GEUSA MARIA PEIXOTO DE MIRANDA
 CPF: 204.716.611-04
 Cargo/Função: (3506) CONTR.TEMP.FUNCAO PROF. HABILITADO
 Referência: B-001 Carga Horária: 24 horas semanais
 Un. Adm: (009814) E.E. PROFª ANA MARIA DO COUTO
 A Partir de: 27/01/2014 Até 22/12/2014

CONTRATO/SEDUC/06084/2014 DE:
 12/02/2014
 Processo N°: 1000001453996
 Contratado: (100634/12) DEUZERY SANTANA LEAO RIBEIRO
 CPF: 208.616.991-49
 Cargo/Função: (3506) CONTR.TEMP.FUNCAO PROF. HABILITADO
 Referência: B-001 Carga Horária: 11 horas semanais
 Un. Adm: (011347) E.E. DOM JOSE SELVA
 A Partir de: 03/02/2014 Até 11/03/2014

CONTRATO/SEDUC/06085/2014 DE:
 12/02/2014
 Processo N°: 1000001457166
 Contratado: (100643/16) TEREZINHA BATISTA DA SILVA SANTOS
 CPF: 283.937.751-91
 Cargo/Função: (3506) CONTR.TEMP.FUNCAO PROF. HABILITADO
 Referência: B-001 Carga Horária: 20 horas semanais
 Un. Adm: (023329) E.E. MALK DIDIER NAMER ZAHAFI
 A Partir de: 03/02/2014 Até 11/03/2014

CONTRATO/SEDUC/06086/2014 DE:
 12/02/2014
 Processo N°: 1000001445579
 Contratado: (100652/17) EVA JAQUELINE DE ALCANTARA SILVA
 CPF: 654.146.241-00
 Cargo/Função: (3476) APOIO ADM. EDUCACIONAL-ELEMENTAR
 Referência: A-001 Carga Horária: 30 horas semanais
 Un. Adm: (012890) E.E. PROF. NILO POVOAS
 A Partir de: 28/01/2014 Até 11/02/2014

CONTRATO/SEDUC/06087/2014 DE:
 12/02/2014
 Processo N°: 1000001445392
 Contratado: (100714/13) EDILEIA ANGELA DA MATA
 CPF: 496.790.661-34
 Cargo/Função: (3476) APOIO ADM. EDUCACIONAL-ELEMENTAR
 Referência: A-001 Carga Horária: 30 horas semanais
 Un. Adm: (038733) CRECHE EST. ENS. FUND. MARIA EUNICE DUARTE BARROS
 A Partir de: 27/01/2014 Até 22/12/2014

CONTRATO/SEDUC/06088/2014 DE:
 12/02/2014
 Processo N°: 1000001455451
 Contratado: (100740/15) JEANE BENEDITA OLIVEIRA DE ALMEIDA
 CPF: 006.440.591-50
 Cargo/Função: (3506) CONTR.TEMP.FUNCAO PROF. HABILITADO
 Referência: B-001 Carga Horária: 20 horas semanais
 Un. Adm: (009814) E.E. PROFª ANA MARIA DO COUTO
 A Partir de: 27/01/2014 Até 16/05/2014

CONTRATO/SEDUC/06089/2014 DE:
 12/02/2014
 Processo N°: 1000001455131
 Contratado: (100773/6) KAROLINE SOUZA FERREIRA
 CPF: 697.548.961-00
 Cargo/Função: (3468) TECNICO ADMINISTRATIVO EDUCACIONAL
 Referência: A-001 Carga Horária: 30 horas semanais
 Un. Adm: (010596) E.E. PRESIDENTE MEDICI
 A Partir de: 03/02/2014 Até 11/03/2014

CONTRATO/SEDUC/06090/2014 DE:
 12/02/2014
 Processo N°: 1000001444960
 Contratado: (100977/13) CELSO VITORINO MARIANO
 CPF: 328.285.431-53
 Cargo/Função: (3476) APOIO ADM. EDUCACIONAL-ELEMENTAR
 Referência: A-001 Carga Horária: 30 horas semanais
 Un. Adm: (014796) E.E. MARIA QUITERIA
 A Partir de: 22/01/2014 Até 22/12/2014

CONTRATO/SEDUC/06091/2014 DE:
 12/02/2014
 Processo N°: 1000001453210
 Contratado: (101004/19) ROGERIO MORAES DE MIRANDA
 CPF: 224.508.298-22
 Cargo/Função: (3506) CONTR.TEMP.FUNCAO PROF. HABILITADO
 Referência: B-001 Carga Horária: 08 horas semanais
 Un. Adm: (011274) E.E. PROFª. MARIA NAZARETH M. NOLETO
 A Partir de: 03/02/2014 Até 11/03/2014

CONTRATO/SEDUC/06092/2014 DE:
 12/02/2014
 Processo N°: 1000001454034
 Contratado: (101056/8) RONILDA ALVES BORGES DE PAULA
 CPF: 495.712.221-00
 Cargo/Função: (3506) CONTR.TEMP.FUNCAO PROF. HABILITADO

Referência: B-001 Carga Horária: 25 horas semanais
Un. Adm: (011347) E.E. DOM JOSE SELVA
A Partir de: 03/02/2014 Até 11/03/2014
CONTRATO/SEDUC/06093/2014 DE:
12/02/2014
Processo Nº: 1000001444759
Contratado: (101220/16) MARIA JOSE DA SILVA
CPF: 111.887.741-15
Cargo/Função: (3506) CONTR.TEMP.FUNCAO PROF. HABILITADO
Referência: B-001 Carga Horária: 20 horas semanais
Un. Adm: (010731) E.E. DE ENSINO ESPECIAL“LIVRE APRENDER”
A Partir de: 27/01/2014 Até 22/12/2014
CONTRATO/SEDUC/06094/2014 DE:
12/02/2014
Processo Nº: 1000001444701
Contratado: (101253/13) ANA CELIA RECH
CPF: 733.475.749-15
Cargo/Função: (3506) CONTR.TEMP.FUNCAO PROF. HABILITADO
Referência: B-001 Carga Horária: 20 horas semanais
Un. Adm: (158836) E.E. PAULO FREIRE
A Partir de: 27/01/2014 Até 22/12/2014
CONTRATO/SEDUC/06095/2014 DE:
12/02/2014
Processo Nº: 1000001444700
Contratado: (101291/21) QUEILA FEITOSA DOS SANTOS
CPF: 655.119.801-53
Cargo/Função: (3506) CONTR.TEMP.FUNCAO PROF. HABILITADO
Referência: B-001 Carga Horária: 20 horas semanais
Un. Adm: (010731) E.E. DE ENSINO ESPECIAL“LIVRE APRENDER”
A Partir de: 27/01/2014 Até 22/12/2014
CONTRATO/SEDUC/06096/2014 DE:
12/02/2014
Processo Nº: 1000001444706
Contratado: (101497/16) JUCENIR RODRIGUES DA SILVA
CPF: 532.107.001-68
Cargo/Função: (3506) CONTR.TEMP.FUNCAO PROF. HABILITADO
Referência: B-001 Carga Horária: 20 horas semanais
Un. Adm: (010731) E.E. DE ENSINO ESPECIAL“LIVRE APRENDER”
A Partir de: 27/01/2014 Até 22/12/2014
CONTRATO/SEDUC/06097/2014 DE:
12/02/2014
Processo Nº: 1000001444771
Contratado: (101498/13) ILMA MARQUES DE MORAES SILVA
CPF: 522.997.161-49
Cargo/Função: (3476) APOIO ADM. EDUCACIONAL-ELEMENTAR
Referência: A-001 Carga Horária: 30 horas semanais
Un. Adm: (010731) E.E. DE ENSINO ESPECIAL“LIVRE APRENDER”
A Partir de: 27/01/2014 Até 22/12/2014
CONTRATO/SEDUC/06098/2014 DE:
12/02/2014
Processo Nº: 1000001445176
Contratado: (101722/12) LOURDES DA SILVA AMORIM
CPF: 352.364.261-20
Cargo/Função: (3506) CONTR.TEMP.FUNCAO PROF. HABILITADO
Referência: B-001 Carga Horária: 20 horas semanais
Un. Adm: (009687) E.E. LEONIDAS ANTERO DE MATOS
A Partir de: 27/01/2014 Até 22/12/2014
CONTRATO/SEDUC/06099/2014 DE:
12/02/2014
Processo Nº: 1000001444326
Contratado: (101832/21) JOSE DE SOUZA SANTOS
CPF: 474.146.931-04
Cargo/Função: (3476) APOIO ADM. EDUCACIONAL-ELEMENTAR
Referência: A-001 Carga Horária: 30 horas semanais
Un. Adm: (015881) E.E. EMANUEL PINHEIRO
A Partir de: 22/01/2014 Até 11/03/2014
CONTRATO/SEDUC/06100/2014 DE:
12/02/2014
Processo Nº: 1000001456923
Contratado: (102610/25) MARCIANE FERREIRA ORMOND
CPF: 700.786.101-68
Cargo/Função: (3506) CONTR.TEMP.FUNCAO PROF. HABILITADO
Referência: B-001 Carga Horária: 26 horas semanais
Un. Adm: (023329) E.E. MALIK DIDIER NAMER ZAHAFI
A Partir de: 03/02/2014 Até 11/03/2014
CONTRATO/SEDUC/06101/2014 DE:
12/02/2014
Processo Nº: 1000001447212
Contratado: (102776/17) ELCI PEREIRA DE SOUZA
CPF: 346.394.701-34
Cargo/Função: (3506) CONTR.TEMP.FUNCAO PROF. HABILITADO
Referência: B-001 Carga Horária: 16 horas semanais
Un. Adm: (009814) E.E. PROFª ANA MARIA DO COUTO
A Partir de: 27/01/2014 Até 22/12/2014
CONTRATO/SEDUC/06102/2014 DE:
12/02/2014
Processo Nº: 1000001455011
Contratado: (102940/26) SELMA APARECIDA DE FIGUEIREDO
CPF: 496.433.201-20
Cargo/Função: (3506) CONTR.TEMP.FUNCAO PROF. HABILITADO
Referência: B-001 Carga Horária: 24 horas semanais
Un. Adm: (010693) E.M. TIRADENTES (CONV.)
A Partir de: 03/02/2014 Até 11/03/2014
CONTRATO/SEDUC/06103/2014 DE:
12/02/2014
Processo Nº: 1000001449033
Contratado: (103048/54) LEONILDES MARIA CATELAN DE BRITO ALVES
CPF: 570.366.671-68
Cargo/Função: (3506) CONTR.TEMP.FUNCAO PROF. HABILITADO
Referência: B-001 Carga Horária: 30 horas semanais
Un. Adm: (011746) CEJA - “PROF. MILTON MARQUES CURVO”
A Partir de: 27/01/2014 Até 22/12/2014

CONTRATO/SEDUC/06104/2014 DE: 12/02/2014
Processo Nº: 1000001455149
Contratado: (103081/7) SUELE FERNANDA DESTRI
CPF: 945.745.291-72
Cargo/Função: (3506) CONTR.TEMP.FUNCAO PROF. HABILITADO
Referência: B-001 Carga Horária: 20 horas semanais
Un. Adm: (049549) E.E. SAO MIGUEL
A Partir de: 03/02/2014 Até 11/03/2014
CONTRATO/SEDUC/06105/2014 DE:
12/02/2014
Processo Nº: 1000001448512
Contratado: (103098/6) SILENE MARTINS DE FIGUEIREDO KUNZE
CPF: 388.184.341-87
Cargo/Função: (3506) CONTR.TEMP.FUNCAO PROF. HABILITADO
Referência: B-001 Carga Horária: 30 horas semanais
Un. Adm: (038725) CRECHE EST. ENS. FUND. NASLA JOAQUIM ASCHAR
A Partir de: 27/01/2014 Até 22/12/2014
CONTRATO/SEDUC/06106/2014 DE:
12/02/2014
Processo Nº: 1000001452246
Contratado: (104033/40) DELIMAR ALVES DA SILVA
CPF: 881.276.051-15
Cargo/Função: (3506) CONTR.TEMP.FUNCAO PROF. HABILITADO
Referência: B-001 Carga Horária: 20 horas semanais
Un. Adm: (060194) E.E. PROF. MARIA DE LOURDES H.MORAES”
A Partir de: 07/01/2014 Até 11/03/2014
CONTRATO/SEDUC/06107/2014 DE:
12/02/2014
Processo Nº: 1000001452251
Contratado: (105256/58) GRACIELA MARA BARRETO VAZ
CPF: 951.425.840-15
Cargo/Função: (3506) CONTR.TEMP.FUNCAO PROF. HABILITADO
Referência: B-001 Carga Horária: 11 horas semanais
Un. Adm: (060194) E.E. PROF. MARIA DE LOURDES H.MORAES”
A Partir de: 03/02/2014 Até 11/03/2014
CONTRATO/SEDUC/06108/2014 DE:
12/02/2014
Processo Nº: 1000001455840
Contratado: (105418/39) ARINALDO GONCALVES DE QUEIROZ
CPF: 782.976.641-04
Cargo/Função: (3506) CONTR.TEMP.FUNCAO PROF. HABILITADO
Referência: B-001 Carga Horária: 10 horas semanais
Un. Adm: (012602) E.E. CIRO SIQUEIRA GONCALVES
A Partir de: 03/02/2014 Até 11/03/2014
CONTRATO/SEDUC/06109/2014 DE:
12/02/2014
Processo Nº: 1000001455594
Contratado: (105432/36) JOSE CASSIO MIRANDA
CPF: 468.511.781-68
Cargo/Função: (3506) CONTR.TEMP.FUNCAO PROF. HABILITADO
Referência: B-001 Carga Horária: 12 horas semanais
Un. Adm: (076201) E.E. PROF. JOAO CRISOSTOMO DE FIGUEIREDO
A Partir de: 03/02/2014 Até 11/03/2014
CONTRATO/SEDUC/06110/2014 DE:
12/02/2014
Processo Nº: 1000001450950
Contratado: (105774/80) SIMONE GOMES DOS SANTOS GONCALVES
CPF: 771.303.321-15
Cargo/Função: (3506) CONTR.TEMP.FUNCAO PROF. HABILITADO
Referência: B-001 Carga Horária: 12 horas semanais
Un. Adm: (011355) E.E. MAL. EURICO GASPAS DUTRA
A Partir de: 03/02/2014 Até 11/03/2014
CONTRATO/SEDUC/06111/2014 DE:
12/02/2014
Processo Nº: 1000001457256
Contratado: (105807/32) ARMANDO RODRIGUES DOS SANTOS
CPF: 038.611.528-19
Cargo/Função: (3506) CONTR.TEMP.FUNCAO PROF. HABILITADO
Referência: B-001 Carga Horária: 30 horas semanais
Un. Adm: (016012) C.E.J.A. “ANTONIO CASAGRANDE”
A Partir de: 03/02/2014 Até 11/03/2014
CONTRATO/SEDUC/06112/2014 DE:
12/02/2014
Processo Nº: 1000001444564
Contratado: (105842/16) ELISA VARRESE PEREIRA
CPF: 916.391.231-72
Cargo/Função: (3506) CONTR.TEMP.FUNCAO PROF. HABILITADO
Referência: B-001 Carga Horária: 20 horas semanais
Un. Adm: (010731) E.E. DE ENSINO ESPECIAL“LIVRE APRENDER”
A Partir de: 27/01/2014 Até 22/12/2014
CONTRATO/SEDUC/06113/2014 DE:
12/02/2014
Processo Nº: 1000001446401
Contratado: (106027/19) JULIO CESAR PEREIRA DE ARAUJO
CPF: 965.812.041-53
Cargo/Função: (3476) APOIO ADM. EDUCACIONAL-ELEMENTAR
Referência: A-001 Carga Horária: 30 horas semanais
Un. Adm: (076210) E.E. CORREGO DO OURO
A Partir de: 27/01/2014 Até 22/12/2014
CONTRATO/SEDUC/06114/2014 DE:
12/02/2014
Processo Nº: 1000001448770
Contratado: (106061/24) NILMA DA CRUZ AMARAL
CPF: 362.346.801-00
Cargo/Função: (3506) CONTR.TEMP.FUNCAO PROF. HABILITADO
Referência: B-001 Carga Horária: 20 horas semanais
Un. Adm: (009539) E.E. GUSTAVO DUTRA
A Partir de: 27/01/2014 Até 22/12/2014
CONTRATO/SEDUC/06115/2014 DE:
12/02/2014
Processo Nº: 1000001455135
Contratado: (106987/17) MARCIA HELENA SILVA
CPF: 567.796.661-49

Cargo/Função: (3468) TECNICO ADMINISTRATIVO EDUCACIONAL
Referência: A-001 Carga Horária: 30 horas semanais
Un. Adm: (010596) E.E. PRESIDENTE MEDICI
A Partir de: 03/02/2014 Até 11/03/2014
CONTRATO/SEDUC/06116/2014 DE:
12/02/2014
Processo Nº: 1000001448084
Contratado: (107050/18) PITOGA MAKNE TXIKAO
CPF: 010.724.571-05
Cargo/Função: (3506) CONTR.TEMP.FUNCAO PROF. HABILITADO
Referência: B-001 Carga Horária: 20 horas semanais
Un. Adm: (069299) E.E. INDIGENA IKPENG
A Partir de: 27/01/2014 Até 22/12/2014
CONTRATO/SEDUC/06117/2014 DE:
12/02/2014
Processo Nº: 1000001455197
Contratado: (107088/28) MARLI FERREIRA DE SOUZA SILVA
CPF: 545.798.051-00
Cargo/Função: (3506) CONTR.TEMP.FUNCAO PROF. HABILITADO
Referência: B-001 Carga Horária: 30 horas semanais
Un. Adm: (049549) E.E. SAO MIGUEL
A Partir de: 03/02/2014 Até 11/03/2014
CONTRATO/SEDUC/06118/2014 DE:
12/02/2014
Processo Nº: 1000001454545
Contratado: (107106/24) ELIANA FERREIRA SANDIS DOS SANTOS
CPF: 426.272.062-49
Cargo/Função: (3506) CONTR.TEMP.FUNCAO PROF. HABILITADO
Referência: B-001 Carga Horária: 12 horas semanais
Un. Adm: (023841) E.E. "DR. ELCIO DE SOUZA"
A Partir de: 03/02/2014 Até 11/03/2014
CONTRATO/SEDUC/06119/2014 DE:
12/02/2014
Processo Nº: 1000001444854
Contratado: (107150/13) DORACY MIGUEL DE SOUZA
CPF: 570.438.841-87
Cargo/Função: (3468) TECNICO ADMINISTRATIVO EDUCACIONAL
Referência: A-001 Carga Horária: 30 horas semanais
Un. Adm: (010731) E.E. DE ENSINO ESPECIAL "LIVRE APRENDER"
A Partir de: 27/01/2014 Até 22/12/2014
CONTRATO/SEDUC/06120/2014 DE:
12/02/2014
Processo Nº: 1000001446715
Contratado: (107166/13) DEBORA GOMES DO ROSARIO MESQUITA
CPF: 460.980.111-68
Cargo/Função: (3506) CONTR.TEMP.FUNCAO PROF. HABILITADO
Referência: B-001 Carga Horária: 30 horas semanais
Un. Adm: (038733) CRECHE EST. ENS. FUND. MARIA EUNICE DUARTE BAR-
ROS
A Partir de: 27/01/2014 Até 22/12/2014
CONTRATO/SEDUC/06121/2014 DE:
12/02/2014
Processo Nº: 1000001444913
Contratado: (107173/12) MARIA GONCALVES DE MORAES
CPF: 012.165.651-98
Cargo/Função: (3476) APOIO ADM. EDUCACIONAL-ELEMENTAR
Referência: A-001 Carga Horária: 30 horas semanais
Un. Adm: (012556) E.E. SANTA CLAUDINA
A Partir de: 27/01/2014 Até 22/12/2014
CONTRATO/SEDUC/06122/2014 DE:
12/02/2014
Processo Nº: 1000001446430
Contratado: (107183/12) DERCINA LOPES DE ARAUJO
CPF: 913.344.031-04
Cargo/Função: (3476) APOIO ADM. EDUCACIONAL-ELEMENTAR
Referência: A-001 Carga Horária: 30 horas semanais
Un. Adm: (076210) E.E. CORREGO DO OURO
A Partir de: 27/01/2014 Até 22/12/2014
CONTRATO/SEDUC/06123/2014 DE:
12/02/2014
Processo Nº: 1000001446394
Contratado: (107270/24) MILTON FIGUEREDO FLORES DO PRADO
CPF: 273.102.131-49
Cargo/Função: (3476) APOIO ADM. EDUCACIONAL-ELEMENTAR
Referência: A-001 Carga Horária: 30 horas semanais
Un. Adm: (076210) E.E. CORREGO DO OURO
A Partir de: 27/01/2014 Até 22/12/2014
CONTRATO/SEDUC/06124/2014 DE:
12/02/2014
Processo Nº: 1000001455140
Contratado: (107501/12) MARIA FATIMA FERREIRA DE LIMA
CPF: 206.848.431-53
Cargo/Função: (3468) TECNICO ADMINISTRATIVO EDUCACIONAL
Referência: A-001 Carga Horária: 30 horas semanais
Un. Adm: (010596) E.E. PRESIDENTE MEDICI
A Partir de: 03/02/2014 Até 11/03/2014
CONTRATO/SEDUC/06125/2014 DE:
12/02/2014
Processo Nº: 1000001445403
Contratado: (107578/32) LUCIA ELENA DE ALMEIDA
CPF: 622.475.301-68
Cargo/Função: (3506) CONTR.TEMP.FUNCAO PROF. HABILITADO
Referência: B-001 Carga Horária: 01 hora semanal
Un. Adm: (012726) E.E. DOM FRANCISCO DE AQUINO CORREA
A Partir de: 27/01/2014 Até 22/12/2014
CONTRATO/SEDUC/06126/2014 DE:
12/02/2014
Processo Nº: 1000001451164
Contratado: (107856/21) JOARI COSTA DE ARRUDA
CPF: 911.895.941-53
Cargo/Função: (3506) CONTR.TEMP.FUNCAO PROF. HABILITADO
Referência: B-001 Carga Horária: 30 horas semanais
Un. Adm: (011746) CEJA - "PROF. MILTON MARQUES CURVO"

A Partir de: 27/01/2014 Até 22/12/2014
CONTRATO/SEDUC/06127/2014 DE:
12/02/2014
Processo Nº: 1000001454158
Contratado: (107963/44) PATRICIA MARIA BARROS PIOVEZAN
CPF: 926.915.011-91
Cargo/Função: (3506) CONTR.TEMP.FUNCAO PROF. HABILITADO
Referência: B-001 Carga Horária: 13 horas semanais
Un. Adm: (015865) E.E. 29 DE NOVEMBRO
A Partir de: 03/02/2014 Até 11/03/2014
CONTRATO/SEDUC/06128/2014 DE:
12/02/2014
Processo Nº: 1000001454555
Contratado: (108357/23) ANDREA PEREIRA DE OLIVEIRA DOS SANTOS
CPF: 809.026.181-72
Cargo/Função: (3506) CONTR.TEMP.FUNCAO PROF. HABILITADO
Referência: B-001 Carga Horária: 20 horas semanais
Un. Adm: (023841) E.E. "DR. ELCIO DE SOUZA"
A Partir de: 03/02/2014 Até 11/03/2014
CONTRATO/SEDUC/06129/2014 DE:
12/02/2014
Processo Nº: 1000001445424
Contratado: (108494/11) MARIA GEVANIA VITOR LIMA
CPF: 258.827.108-12
Cargo/Função: (3476) APOIO ADM. EDUCACIONAL-ELEMENTAR
Referência: A-001 Carga Horária: 30 horas semanais
Un. Adm: (012726) E.E. DOM FRANCISCO DE AQUINO CORREA
A Partir de: 27/01/2014 Até 22/12/2014
CONTRATO/SEDUC/06130/2014 DE:
12/02/2014
Processo Nº: 1000001446769
Contratado: (108499/13) CLEIA DIVINA DE ARRUDA
CPF: 832.333.341-68
Cargo/Função: (3506) CONTR.TEMP.FUNCAO PROF. HABILITADO
Referência: A-001 Carga Horária: 30 horas semanais
Un. Adm: (038733) CRECHE EST. ENS. FUND. MARIA EUNICE DUARTE BAR-
ROS
A Partir de: 27/01/2014 Até 22/12/2014
CONTRATO/SEDUC/06131/2014 DE:
12/02/2014
Processo Nº: 1000001448443
Contratado: (108758/12) AWATAT KAIABI
CPF: 907.666.101-44
Cargo/Função: (3506) CONTR.TEMP.FUNCAO PROF. HABILITADO
Referência: A-001 Carga Horária: 20 horas semanais
Un. Adm: (069280) E.E. INDIGENA DIAUARUM
A Partir de: 27/01/2014 Até 22/12/2014
CONTRATO/SEDUC/06132/2014 DE:
12/02/2014
Processo Nº: 1000001448455
Contratado: (108760/15) TARIWAKI KAIABI SUIA
CPF: 006.156.901-14
Cargo/Função: (3506) CONTR.TEMP.FUNCAO PROF. HABILITADO
Referência: B-001 Carga Horária: 20 horas semanais
Un. Adm: (069280) E.E. INDIGENA DIAUARUM
A Partir de: 27/01/2014 Até 22/12/2014
CONTRATO/SEDUC/06133/2014 DE:
12/02/2014
Processo Nº: 1000001447180
Contratado: (108762/13) PIKURUK KAYABI
CPF: 006.627.701-96
Cargo/Função: (3506) CONTR.TEMP.FUNCAO PROF. HABILITADO
Referência: B-001 Carga Horária: 40 horas semanais
Un. Adm: (069280) E.E. INDIGENA DIAUARUM
A Partir de: 27/01/2014 Até 31/12/2014
CONTRATO/SEDUC/06134/2014 DE:
12/02/2014
Processo Nº: 1000001447257
Contratado: (108765/13) SANDRA HAKUWI KUADY
CPF: 012.723.931-60
Cargo/Função: (3506) CONTR.TEMP.FUNCAO PROF. HABILITADO
Referência: B-001 Carga Horária: 40 horas semanais
Un. Adm: (075698) E.E. INDIGENA HADORI
A Partir de: 02/01/2014 Até 31/12/2014
CONTRATO/SEDUC/06135/2014 DE:
12/02/2014
Processo Nº: 1000001452266
Contratado: (109064/37) MARCIA MARISA OLIVEIRA DE LIMA BARROS
CPF: 627.475.841-00
Cargo/Função: (3506) CONTR.TEMP.FUNCAO PROF. HABILITADO
Referência: B-001 Carga Horária: 29 horas semanais
Un. Adm: (060194) E.E. PROF. MARIA DE LOURDES H.MORAES"
A Partir de: 03/02/2014 Até 11/03/2014
CONTRATO/SEDUC/06136/2014 DE:
12/02/2014
Processo Nº: 1000001448543
Contratado: (109086/16) EVERSON MANOEL DA MATA
CPF: 700.265.051-34
Cargo/Função: (3506) CONTR.TEMP.FUNCAO PROF. HABILITADO
Referência: B-001 Carga Horária: 20 horas semanais
Un. Adm: (038725) CRECHE EST. ENS. FUND. NASLA JOAQUIM ASCHAR
A Partir de: 27/01/2014 Até 22/12/2014
CONTRATO/SEDUC/06137/2014 DE:
12/02/2014
Processo Nº: 1000001456868
Contratado: (109105/37) ANA AMELIA TEIXEIRA DOS REIS BEQUIMAN
CPF: 848.646.801-91
Cargo/Função: (3506) CONTR.TEMP.FUNCAO PROF. HABILITADO
Referência: B-001 Carga Horária: 25 horas semanais
Un. Adm: (014176) E.E. MARTINIANO CARLOS PEREIRA
A Partir de: 03/02/2014 Até 11/03/2014
CONTRATO/SEDUC/06138/2014 DE:
12/02/2014

Processo Nº: 1000001448088
 Contratado: (109186/11) JWATU KAIABI
 CPF: 934.251.121-04
 Cargo/Função: (3506) CONTR.TEMP.FUNCAO PROF. HABILITADO
 Referência: A-001 Carga Horária: 20 horas semanais
 Un. Adm: (069299) E.E. INDIGENA IKPENG
 A Partir de: 27/01/2014 Até 22/12/2014
 CONTRATO/SEDUC/06139/2014 DE:
 12/02/2014

Processo Nº: 1000001448089
 Contratado: (109187/14) TANGUEAKATU KAIABI
 CPF: 898.576.901-49
 Cargo/Função: (3506) CONTR.TEMP.FUNCAO PROF. HABILITADO
 Referência: A-001 Carga Horária: 20 horas semanais
 Un. Adm: (069299) E.E. INDIGENA IKPENG
 A Partir de: 27/01/2014 Até 22/12/2014
 CONTRATO/SEDUC/06140/2014 DE:
 12/02/2014

Processo Nº: 1000001448214
 Contratado: (109194/12) MATARE CLOVIS IKPENG
 CPF: 011.590.081-08
 Cargo/Função: (3506) CONTR.TEMP.FUNCAO PROF. HABILITADO
 Referência: A-001 Carga Horária: 20 horas semanais
 Un. Adm: (069299) E.E. INDIGENA IKPENG
 A Partir de: 27/01/2014 Até 22/12/2014
 CONTRATO/SEDUC/06141/2014 DE:
 12/02/2014

Processo Nº: 1000001454977
 Contratado: (109245/22) ENEDINA FERNANDES DA COSTA
 CPF: 299.830.611-04
 Cargo/Função: (3476) APOIO ADM. EDUCACIONAL-ELEMENTAR
 Referência: A-001 Carga Horária: 30 horas semanais
 Un. Adm: (010693) E.M. TIRADENTES (CONV.)
 A Partir de: 03/02/2014 Até 11/03/2014
 CONTRATO/SEDUC/06142/2014 DE:
 12/02/2014

Processo Nº: 1000001445378
 Contratado: (109763/18) IRISNEIDE ARAUJO GUIMARAES
 CPF: 614.755.642-87
 Cargo/Função: (3506) CONTR.TEMP.FUNCAO PROF. HABILITADO
 Referência: B-001 Carga Horária: 09 horas semanais
 Un. Adm: (016152) E.E. ALICE BARBOSA PACHECO
 A Partir de: 27/01/2014 Até 22/12/2014
 CONTRATO/SEDUC/06143/2014 DE:
 12/02/2014

Processo Nº: 1000001452225
 Contratado: (110175/9) MARCIO CARLOS DE JESUS
 CPF: 689.979.221-49
 Cargo/Função: (3468) TECNICO ADMINISTRATIVO EDUCACIONAL
 Referência: A-001 Carga Horária: 30 horas semanais
 Un. Adm: (009687) E.E. LEONIDAS ANTERO DE MATOS
 A Partir de: 27/01/2014 Até 22/12/2014
 CONTRATO/SEDUC/06144/2014 DE:
 12/02/2014

Processo Nº: 1000001446733
 Contratado: (110236/13) IARA CRISTINA LINO CABREIRA
 CPF: 708.446.151-53
 Cargo/Função: (3506) CONTR.TEMP.FUNCAO PROF. HABILITADO
 Referência: B-001 Carga Horária: 30 horas semanais
 Un. Adm: (038733) CRECHE EST. ENS. FUND. MARIA EUNICE DUARTE BAR-
 ROS
 A Partir de: 27/01/2014 Até 22/12/2014
 CONTRATO/SEDUC/06145/2014 DE:
 12/02/2014

Processo Nº: 1000001449114
 Contratado: (110249/20) JOSE ANTONIO LOURENCIO
 CPF: 651.179.801-15
 Cargo/Função: (3476) APOIO ADM. EDUCACIONAL-ELEMENTAR
 Referência: A-001 Carga Horária: 30 horas semanais
 Un. Adm: (011568) E.E. JOSE DE ALENCAR
 A Partir de: 27/01/2014 Até 22/12/2014
 CONTRATO/SEDUC/06146/2014 DE:
 12/02/2014

Processo Nº: 1000001446773
 Contratado: (110254/13) WILLIAM KARDEC DE SOUSA AMARAL
 CPF: 326.018.241-15
 Cargo/Função: (3506) CONTR.TEMP.FUNCAO PROF. HABILITADO
 Referência: B-001 Carga Horária: 20 horas semanais
 Un. Adm: (038733) CRECHE EST. ENS. FUND. MARIA EUNICE DUARTE BAR-
 ROS
 A Partir de: 27/01/2014 Até 22/12/2014
 CONTRATO/SEDUC/06147/2014 DE:
 12/02/2014

Processo Nº: 1000001456284
 Contratado: (110481/19) CIBELE RIBEIRO BALLESTEROS
 CPF: 817.342.801-82
 Cargo/Função: (3506) CONTR.TEMP.FUNCAO PROF. HABILITADO
 Referência: B-001 Carga Horária: 20 horas semanais
 Un. Adm: (023329) E.E. MALIK DIDIER NAMER ZAHAFI
 A Partir de: 03/02/2014 Até 11/03/2014
 CONTRATO/SEDUC/06148/2014 DE:
 12/02/2014

Processo Nº: 1000001452370
 Contratado: (110484/57) JORCELEI INES TEZORI
 CPF: 655.895.059-68
 Cargo/Função: (3506) CONTR.TEMP.FUNCAO PROF. HABILITADO
 Referência: B-001 Carga Horária: 16 horas semanais
 Un. Adm: (011371) E.E. SEN. FILINTO MULLER
 A Partir de: 03/02/2014 Até 11/03/2014
 CONTRATO/SEDUC/06149/2014 DE:
 12/02/2014

Processo Nº: 1000001454689
 Contratado: (110512/12) JOANILDA RIBEIRO DA COSTA MARQUES

CPF: 937.630.181-15
 Cargo/Função: (3506) CONTR.TEMP.FUNCAO PROF. HABILITADO
 Referência: B-001 Carga Horária: 20 horas semanais
 Un. Adm: (158810) E.E. " ANTONIO GARCIA"
 A Partir de: 27/01/2014 Até 22/12/2014
 CONTRATO/SEDUC/06150/2014 DE:
 12/02/2014

Processo Nº: 1000001456294
 Contratado: (111199/22) CLAUDINETE DE ALMEIDA PEREIRA
 CPF: 551.458.251-53
 Cargo/Função: (3506) CONTR.TEMP.FUNCAO PROF. HABILITADO
 Referência: B-001 Carga Horária: 20 horas semanais
 Un. Adm: (023329) E.E. MALIK DIDIER NAMER ZAHAFI
 A Partir de: 03/02/2014 Até 11/03/2014
 CONTRATO/SEDUC/06151/2014 DE:
 12/02/2014

Processo Nº: 1000001456867
 Contratado: (111595/22) IVANI FELIPE DA SILVA
 CPF: 544.550.901-00
 Cargo/Função: (3506) CONTR.TEMP.FUNCAO PROF. HABILITADO
 Referência: B-001 Carga Horária: 20 horas semanais
 Un. Adm: (023329) E.E. MALIK DIDIER NAMER ZAHAFI
 A Partir de: 03/02/2014 Até 11/03/2014
 CONTRATO/SEDUC/06152/2014 DE:
 12/02/2014

Processo Nº: 1000001451151
 Contratado: (111686/20) EDMILSON RODRIGUES DE ARRUDA
 CPF: 531.823.911-00
 Cargo/Função: (3468) TECNICO ADMINISTRATIVO EDUCACIONAL
 Referência: A-001 Carga Horária: 30 horas semanais
 Un. Adm: (010642) E.E. RAIJO DE SOL
 A Partir de: 03/02/2014 Até 11/03/2014
 CONTRATO/SEDUC/06153/2014 DE:
 12/02/2014

Processo Nº: 1000001453708
 Contratado: (111719/62) EDNA SOUSA BARBOSA
 CPF: 482.670.741-04
 Cargo/Função: (3506) CONTR.TEMP.FUNCAO PROF. HABILITADO
 Referência: B-001 Carga Horária: 15 horas semanais
 Un. Adm: (011401) E.E. ANTONIO CRISTINO CORTES
 A Partir de: 03/02/2014 Até 11/03/2014
 CONTRATO/SEDUC/06154/2014 DE:
 12/02/2014

Processo Nº: 1000001454191
 Contratado: (112302/23) GILBERTO SIMISEN
 CPF: 782.792.679-72
 Cargo/Função: (3506) CONTR.TEMP.FUNCAO PROF. HABILITADO
 Referência: B-001 Carga Horária: 03 horas semanais
 Un. Adm: (016500) E.E. MARIO SPINELLI
 A Partir de: 27/01/2014 Até 22/12/2014
 CONTRATO/SEDUC/06155/2014 DE:
 12/02/2014

Processo Nº: 1000001454241
 Contratado: (112442/52) FABIANA DE OLIVEIRA CARDOSO
 CPF: 857.029.431-04
 Cargo/Função: (3506) CONTR.TEMP.FUNCAO PROF. HABILITADO
 Referência: B-001 Carga Horária: 23 horas semanais
 Un. Adm: (011410) E.E. FRANCISCO DOURADO
 A Partir de: 03/02/2014 Até 11/03/2014
 CONTRATO/SEDUC/06156/2014 DE:
 12/02/2014

Processo Nº: 1000001449712
 Contratado: (112590/20) LUSIANE APARECIDA ROEGELIN AOKI
 CPF: 001.330.661-85
 Cargo/Função: (3506) CONTR.TEMP.FUNCAO PROF. HABILITADO
 Referência: B-001 Carga Horária: 30 horas semanais
 Un. Adm: (016152) E.E. ALICE BARBOSA PACHECO
 A Partir de: 27/01/2014 Até 22/12/2014
 CONTRATO/SEDUC/06157/2014 DE:
 12/02/2014

Processo Nº: 1000001447431
 Contratado: (112653/16) MARIA DO SOCORRO RIBEIRO PINTO
 CPF: 282.872.742-49
 Cargo/Função: (3468) TECNICO ADMINISTRATIVO EDUCACIONAL
 Referência: A-001 Carga Horária: 30 horas semanais
 Un. Adm: (016500) E.E. MARIO SPINELLI
 A Partir de: 27/01/2014 Até 22/12/2014
 CONTRATO/SEDUC/06158/2014 DE:
 12/02/2014

Processo Nº: 1000001454155
 Contratado: (112718/61) SUELY CARDOSO DE OLIVEIRA FURLAN
 CPF: 695.538.829-00
 Cargo/Função: (3506) CONTR.TEMP.FUNCAO PROF. HABILITADO
 Referência: B-001 Carga Horária: 22 horas semanais
 Un. Adm: (015865) E.E. 29 DE NOVEMBRO
 A Partir de: 03/02/2014 Até 11/03/2014
 PUBLICADA, REGISTRADA, CUMPRE-SE.
 Cuiabá-MT, 12 de Fevereiro de 2014.
 Rosa Neide Sandes de Almeida
 Secretário de Estado de Educação

O Secretário de Estado de Educação no uso de suas atribuições que lhes são conferidas por lei,
 Resolve: RETIFICAR
 Objeto: CONTRATAÇÃO TEMPORARIA POR MOTIVO DE URGÊNCIA
 CONTRATO/SEDUC/06159/2014 DE:
 12/02/2014

Processo Nº: 1000001440178
 Contratado: (112725/35) LAIRCE FERREIRA LOPES
 CPF: 266.138.448-02
 Cargo/Função: (3506) CONTR.TEMP.FUNCAO PROF. HABILITADO
 Referência: B-001 Carga Horária: 04 horas semanais
 Un. Adm: (011070) E.E. DOMINGOS APARECIDO DOS SANTOS

A Partir de: 07/01/2014 Até 24/02/2014
 PUBLICADA, REGISTRADA, CUMPRADA-SE.
 Cuiabá-MT, 12 de Fevereiro de 2014.
 Rosa Neide Sandes de Almeida
 Secretário de Estado de Educação

O Secretário de Estado de Educação no uso de suas atribuições que lhes são conferidas por lei,
 Resolve: AUTORIZAR
 Objeto: CONTRATAÇÃO TEMPORARIA POR MOTIVO DE URGÊNCIA
 CONTRATO/SEDUC/06160/2014 DE:
 12/02/2014
 Processo N°: 1000001455083
 Contratado: (112787/43) MARYCELMA DA COSTA E SILVA
 CPF: 695.553.971-04
 Cargo/Função: (3506) CONTR.TEMP.FUNCAO PROF. HABILITADO
 Referência: B-001 Carga Horária: 13 horas semanais
 Un. Adm: (010596) E.E. PRESIDENTE MEDICI
 A Partir de: 03/02/2014 Até 11/03/2014
 CONTRATO/SEDUC/06161/2014 DE:
 12/02/2014
 Processo N°: 1000001451095
 Contratado: (112836/17) TERESINHA ELONI RITTES SIEG
 CPF: 500.597.181-53
 Cargo/Função: (3506) CONTR.TEMP.FUNCAO PROF. HABILITADO
 Referência: B-001 Carga Horária: 20 horas semanais
 Un. Adm: (049646) E.E. PAULO FREIRE
 A Partir de: 03/02/2014 Até 11/03/2014
 CONTRATO/SEDUC/06162/2014 DE:
 12/02/2014
 Processo N°: 1000001452134
 Contratado: (112842/10) LEILA KIRST
 CPF: 020.162.729-96
 Cargo/Função: (3506) CONTR.TEMP.FUNCAO PROF. HABILITADO
 Referência: B-001 Carga Horária: 10 horas semanais
 Un. Adm: (016470) E.E. DOM BOSCO
 A Partir de: 27/01/2014 Até 22/12/2014
 CONTRATO/SEDUC/06163/2014 DE:
 12/02/2014
 Processo N°: 1000001447041
 Contratado: (112855/23) VENINA FERREIRA DA CRUZ
 CPF: 318.406.391-72
 Cargo/Função: (3506) CONTR.TEMP.FUNCAO PROF. HABILITADO
 Referência: B-001 Carga Horária: 20 horas semanais
 Un. Adm: (142166) E.E. DOM FRANCO DALLA VALLE
 A Partir de: 27/01/2014 Até 22/12/2014
 CONTRATO/SEDUC/06164/2014 DE:
 12/02/2014
 Processo N°: 1000001445228
 Contratado: (112862/19) SIMONE BORGES FERREIRA DOS SANTOS
 CPF: 011.915.791-82
 Cargo/Função: (3506) CONTR.TEMP.FUNCAO PROF. HABILITADO
 Referência: B-001 Carga Horária: 20 horas semanais
 Un. Adm: (016071) E.E. SAO LOURENÇO
 A Partir de: 27/01/2014 Até 22/12/2014
 CONTRATO/SEDUC/06165/2014 DE:
 12/02/2014
 Processo N°: 1000001444521
 Contratado: (112863/11) ROSENY DOS REIS LIMA LACERDA
 CPF: 352.164.761-72
 Cargo/Função: (3506) CONTR.TEMP.FUNCAO PROF. HABILITADO
 Referência: B-001 Carga Horária: 20 horas semanais
 Un. Adm: (016071) E.E. SAO LOURENÇO
 A Partir de: 27/01/2014 Até 22/12/2014
 CONTRATO/SEDUC/06166/2014 DE:
 12/02/2014
 Processo N°: 1000001455186
 Contratado: (112888/18) POMERQUENPO TXICAO
 CPF: 017.009.621-16
 Cargo/Função: (3506) CONTR.TEMP.FUNCAO PROF. HABILITADO
 Referência: A-001 Carga Horária: 20 horas semanais
 Un. Adm: (069299) E.E. INDIGENA IKPENG
 A Partir de: 27/01/2014 Até 22/12/2014
 CONTRATO/SEDUC/06167/2014 DE:
 12/02/2014
 Processo N°: 1000001455088
 Contratado: (113152/33) RENATA LUCIA BARBOSA
 CPF: 692.335.601-63
 Cargo/Função: (3506) CONTR.TEMP.FUNCAO PROF. HABILITADO
 Referência: B-001 Carga Horária: 13 horas semanais
 Un. Adm: (010596) E.E. PRESIDENTE MEDICI
 A Partir de: 03/02/2014 Até 11/03/2014
 CONTRATO/SEDUC/06168/2014 DE:
 12/02/2014
 Processo N°: 1000001447009
 Contratado: (113428/17) LUZIA FERREIRA DE SOUZA
 CPF: 006.246.541-41
 Cargo/Função: (3476) APOIO ADM. EDUCACIONAL-ELEMENTAR
 Referência: A-001 Carga Horária: 30 horas semanais
 Un. Adm: (013366) E.E. NOSSA SENHORA APARECIDA
 A Partir de: 27/01/2014 Até 22/12/2014
 CONTRATO/SEDUC/06169/2014 DE:
 12/02/2014
 Processo N°: 1000001446354
 Contratado: (113465/21) DAVI ROSA DIAS
 CPF: 929.923.311-04
 Cargo/Função: (3476) APOIO ADM. EDUCACIONAL-ELEMENTAR
 Referência: A-001 Carga Horária: 30 horas semanais
 Un. Adm: (014940) E.E. DOM VUNIBALDO
 A Partir de: 27/01/2014 Até 22/12/2014
 CONTRATO/SEDUC/06170/2014 DE:
 12/02/2014
 Processo N°: 1000001445418

Contratado: (113498/12) DALVA BATISTA DE MORAES SANTOS
 CPF: 474.830.241-00
 Cargo/Função: (3476) APOIO ADM. EDUCACIONAL-ELEMENTAR
 Referência: A-001 Carga Horária: 30 horas semanais
 Un. Adm: (012726) E.E. DOM FRANCISCO DE AQUINO CORREA
 A Partir de: 27/01/2014 Até 22/12/2014
 CONTRATO/SEDUC/06171/2014 DE:
 12/02/2014
 Processo N°: 1000001445717
 Contratado: (113540/20) ESTEVAO DE ARRUDA MAGALHAES
 CPF: 008.021.491-62
 Cargo/Função: (3476) APOIO ADM. EDUCACIONAL-ELEMENTAR
 Referência: A-001 Carga Horária: 30 horas semanais
 Un. Adm: (009539) E.E. GUSTAVO DUTRA
 A Partir de: 27/01/2014 Até 22/12/2014
 CONTRATO/SEDUC/06172/2014 DE:
 12/02/2014
 Processo N°: 1000001445294
 Contratado: (113543/17) ROSA MARCIA DE OLIVEIRA BOTELHO
 CPF: 784.764.371-53
 Cargo/Função: (3476) APOIO ADM. EDUCACIONAL-ELEMENTAR
 Referência: A-001 Carga Horária: 30 horas semanais
 Un. Adm: (009814) E.E. PROFª ANA MARIA DO COUTO
 A Partir de: 27/01/2014 Até 22/12/2014
 CONTRATO/SEDUC/06173/2014 DE:
 12/02/2014
 Processo N°: 1000001454021
 Contratado: (113583/8) ZENAIDE WA UTO
 CPF: 737.386.971-87
 Cargo/Função: (3476) APOIO ADM. EDUCACIONAL-ELEMENTAR
 Referência: A-001 Carga Horária: 30 horas semanais
 Un. Adm: (082260) E.E. INDIGENA ADAO TOPTIVO
 A Partir de: 27/01/2014 Até 22/12/2014
 CONTRATO/SEDUC/06174/2014 DE:
 12/02/2014
 Processo N°: 1000001455761
 Contratado: (113632/18) ADELITA FELICIA DE ARRUDA COSTA
 CPF: 728.685.541-72
 Cargo/Função: (3476) APOIO ADM. EDUCACIONAL-ELEMENTAR
 Referência: A-001 Carga Horária: 30 horas semanais
 Un. Adm: (076201) E.E. PROF. JOAO CRISOSTOMO DE FIGUEIREDO
 A Partir de: 03/02/2014 Até 11/03/2014
 CONTRATO/SEDUC/06175/2014 DE:
 12/02/2014
 Processo N°: 1000001444643
 Contratado: (113765/46) MARIA CLARINDA DA SILVA SANTOS
 CPF: 779.754.301-10
 Cargo/Função: (3506) CONTR.TEMP.FUNCAO PROF. HABILITADO
 Referência: B-001 Carga Horária: 10 horas semanais
 Un. Adm: (016071) E.E. SAO LOURENÇO
 A Partir de: 27/01/2014 Até 22/12/2014
 CONTRATO/SEDUC/06176/2014 DE:
 12/02/2014
 Processo N°: 1000001446751
 Contratado: (113843/12) OLIZETH FERREIRA MARTINS OLIVEIRA
 CPF: 852.756.381-91
 Cargo/Função: (3506) CONTR.TEMP.FUNCAO PROF. HABILITADO
 Referência: B-001 Carga Horária: 30 horas semanais
 Un. Adm: (038733) CRECHE EST. ENS. FUND. MARIA EUNICE DUARTE BARROS
 A Partir de: 27/01/2014 Até 22/12/2014
 CONTRATO/SEDUC/06177/2014 DE:
 12/02/2014
 Processo N°: 1000001455602
 Contratado: (113847/13) ROSILENE FRACASSO PEREIRA
 CPF: 121.157.728-73
 Cargo/Função: (3476) APOIO ADM. EDUCACIONAL-ELEMENTAR
 Referência: A-001 Carga Horária: 30 horas semanais
 Un. Adm: (015350) E.E. SERRA AZUL
 A Partir de: 03/02/2014 Até 11/03/2014
 CONTRATO/SEDUC/06178/2014 DE:
 12/02/2014
 Processo N°: 1000001444853
 Contratado: (113850/6) SONIA MARIA LOPES
 CPF: 139.858.761-34
 Cargo/Função: (3468) TECNICO ADMINISTRATIVO EDUCACIONAL
 Referência: A-001 Carga Horária: 30 horas semanais
 Un. Adm: (010731) E.E. DE ENSINO ESPECIAL "LIVRE APRENDER"
 A Partir de: 27/01/2014 Até 22/12/2014
 CONTRATO/SEDUC/06179/2014 DE:
 12/02/2014
 Processo N°: 1000001451444
 Contratado: (113891/18) ROMULO TSERERUO
 CPF: 580.875.401-15
 Cargo/Função: (3506) CONTR.TEMP.FUNCAO PROF. HABILITADO
 Referência: A-001 Carga Horária: 21 horas semanais
 Un. Adm: (082260) E.E. INDIGENA ADAO TOPTIVO
 A Partir de: 27/01/2014 Até 22/12/2014
 CONTRATO/SEDUC/06180/2014 DE:
 12/02/2014
 Processo N°: 1000001455618
 Contratado: (114290/26) LUCIA CORREIA DE ALMEIDA
 CPF: 878.141.021-20
 Cargo/Função: (3506) CONTR.TEMP.FUNCAO PROF. HABILITADO
 Referência: B-001 Carga Horária: 20 horas semanais
 Un. Adm: (076201) E.E. PROF. JOAO CRISOSTOMO DE FIGUEIREDO
 A Partir de: 03/02/2014 Até 11/03/2014
 CONTRATO/SEDUC/06181/2014 DE:
 12/02/2014
 Processo N°: 1000001455930
 Contratado: (114422/10) MARIA LOURDES BATISTA
 CPF: 496.546.241-68
 Cargo/Função: (3476) APOIO ADM. EDUCACIONAL-ELEMENTAR

Referência: A-001 Carga Horária: 30 horas semanais
 Un. Adm: (012602) E.E. CIRO SIQUEIRA GONCALVES
 A Partir de: 03/02/2014 Até 11/03/2014
CONTRATO/SEDUC/06182/2014 DE:
 12/02/2014
 Processo Nº: 1000001448785
 Contratado: (114453/16) TEREZINHA DE FATIMA GAMA
 CPF: 496.320.276-04
 Cargo/Função: (3506) CONTR.TEMP.FUNCAO PROF. HABILITADO
 Referência: B-001 Carga Horária: 16 horas semanais
 Un. Adm: (009539) E.E. GUSTAVO DUTRA
 A Partir de: 27/01/2014 Até 22/12/2014
CONTRATO/SEDUC/06183/2014 DE:
 12/02/2014
 Processo Nº: 1000001455250
 Contratado: (114484/6) ELIANE PEREIRA BACHESK
 CPF: 007.193.061-24
 Cargo/Função: (3506) CONTR.TEMP.FUNCAO PROF. HABILITADO
 Referência: B-001 Carga Horária: 20 horas semanais
 Un. Adm: (015881) E.E. EMANUEL PINHEIRO
 A Partir de: 03/02/2014 Até 11/03/2014
CONTRATO/SEDUC/06184/2014 DE:
 12/02/2014
 Processo Nº: 1000001444529
 Contratado: (114500/22) LUZIA DE JESUS SILVA
 CPF: 869.530.951-72
 Cargo/Função: (3506) CONTR.TEMP.FUNCAO PROF. HABILITADO
 Referência: B-001 Carga Horária: 20 horas semanais
 Un. Adm: (016071) E.E. SAO LOURENÇO
 A Partir de: 27/01/2014 Até 22/12/2014
CONTRATO/SEDUC/06185/2014 DE:
 12/02/2014
 Processo Nº: 1000001451171
 Contratado: (114646/13) PEDRO RODOLFO PEREIRA SOARES
 CPF: 708.439.611-04
 Cargo/Função: (3506) CONTR.TEMP.FUNCAO PROF. HABILITADO
 Referência: B-001 Carga Horária: 30 horas semanais
 Un. Adm: (011746) CEJA - "PROF. MILTON MARQUES CURVO"
 A Partir de: 27/01/2014 Até 22/12/2014
CONTRATO/SEDUC/06186/2014 DE:
 12/02/2014
 Processo Nº: 1000001455857
 Contratado: (114965/25) JELSON GONCALVES DE ARRUDA
 CPF: 775.350.141-00
 Cargo/Função: (3506) CONTR.TEMP.FUNCAO PROF. HABILITADO
 Referência: B-001 Carga Horária: 20 horas semanais
 Un. Adm: (012602) E.E. CIRO SIQUEIRA GONCALVES
 A Partir de: 03/02/2014 Até 11/03/2014
CONTRATO/SEDUC/06187/2014 DE:
 12/02/2014
 Processo Nº: 1000001455279
 Contratado: (115076/11) MARCIA MARIA MAIA DA SILVA
 CPF: 801.964.621-34
 Cargo/Função: (3476) APOIO ADM. EDUCACIONAL-ELEMENTAR
 Referência: A-001 Carga Horária: 30 horas semanais
 Un. Adm: (010596) E.E. PRESIDENTE MEDICI
 A Partir de: 03/02/2014 Até 11/03/2014
CONTRATO/SEDUC/06188/2014 DE:
 12/02/2014
 Processo Nº: 1000001446406
 Contratado: (115111/8) MARLEIDE APARECIDA MARTINS SOUZA
 CPF: 632.881.501-82
 Cargo/Função: (3476) APOIO ADM. EDUCACIONAL-ELEMENTAR
 Referência: A-001 Carga Horária: 30 horas semanais
 Un. Adm: (076210) E.E. CORREGO DO OURO
 A Partir de: 27/01/2014 Até 22/12/2014
CONTRATO/SEDUC/06189/2014 DE:
 12/02/2014
 Processo Nº: 1000001447926
 Contratado: (115221/25) EMANUELLE LUCIA RIBEIRO
 CPF: 002.131.091-23
 Cargo/Função: (3506) CONTR.TEMP.FUNCAO PROF. HABILITADO
 Referência: B-001 Carga Horária: 20 horas semanais
 Un. Adm: (012653) E.E. MARECHAL RONDON
 A Partir de: 07/01/2014 Até 22/02/2014
CONTRATO/SEDUC/06190/2014 DE:
 12/02/2014
 Processo Nº: 1000001455218
 Contratado: (115226/16) ROZANE CAMARGO
 CPF: 934.549.021-34
 Cargo/Função: (3506) CONTR.TEMP.FUNCAO PROF. HABILITADO
 Referência: B-001 Carga Horária: 17 horas semanais
 Un. Adm: (015881) E.E. EMANUEL PINHEIRO
 A Partir de: 03/02/2014 Até 11/03/2014
CONTRATO/SEDUC/06191/2014 DE:
 12/02/2014
 Processo Nº: 1000001454137
 Contratado: (115280/17) VANUZA SELK TEIXEIRA GUIMARAES
 CPF: 482.587.411-87
 Cargo/Função: (3506) CONTR.TEMP.FUNCAO PROF. HABILITADO
 Referência: B-001 Carga Horária: 30 horas semanais
 Un. Adm: (076228) E.E. MARIA DE ARRUDA MULLER
 A Partir de: 03/02/2014 Até 11/03/2014
CONTRATO/SEDUC/06192/2014 DE:
 12/02/2014
 Processo Nº: 1000001454113
 Contratado: (115562/52) SILVANA LOPES DA SILVA
 CPF: 027.332.949-97
 Cargo/Função: (3506) CONTR.TEMP.FUNCAO PROF. HABILITADO
 Referência: B-001 Carga Horária: 12 horas semanais
 Un. Adm: (015865) E.E. 29 DE NOVEMBRO
 A Partir de: 03/02/2014 Até 11/03/2014

CONTRATO/SEDUC/06193/2014 DE: 12/02/2014
 Processo Nº: 1000001450270
 Contratado: (116280/15) SILVANY APARECIDA FRANCISCO NUNES
 CPF: 004.964.491-25
 Cargo/Função: (3476) APOIO ADM. EDUCACIONAL-ELEMENTAR
 Referência: A-001 Carga Horária: 30 horas semanais
 Un. Adm: (042480) ASSESSORIA PEDAGOGICA - CONFRESA
 A Partir de: 22/01/2014 Até 11/03/2014
CONTRATO/SEDUC/06194/2014 DE:
 12/02/2014
 Processo Nº: 1000001455604
 Contratado: (116373/17) JOSE REINALDO DIAS DOS SANTOS
 CPF: 956.927.111-68
 Cargo/Função: (3506) CONTR.TEMP.FUNCAO PROF. HABILITADO
 Referência: B-001 Carga Horária: 04 horas semanais
 Un. Adm: (124907) E.E. TEOTONIO CARLOS DA CUNHA NETO
 A Partir de: 07/01/2014 Até 24/02/2014
CONTRATO/SEDUC/06195/2014 DE:
 12/02/2014
 Processo Nº: 1000001455772
 Contratado: (116484/28) URBANETE LUCIA DE BARROS SCHMIELESKI
 CPF: 790.324.001-34
 Cargo/Função: (3506) CONTR.TEMP.FUNCAO PROF. HABILITADO
 Referência: B-001 Carga Horária: 19 horas semanais
 Un. Adm: (012726) E.E. DOM FRANCISCO DE AQUINO CORREA
 A Partir de: 27/01/2014 Até 22/12/2014
CONTRATO/SEDUC/06196/2014 DE:
 12/02/2014
 Processo Nº: 1000001446652
 Contratado: (116545/6) WELLINGTON DA SILVA PEREIRA
 CPF: 972.140.781-04
 Cargo/Função: (3506) CONTR.TEMP.FUNCAO PROF. HABILITADO
 Referência: B-001 Carga Horária: 30 horas semanais
 Un. Adm: (091456) E.E. JOSE GONCALVES DOS SANTOS
 A Partir de: 27/01/2014 Até 22/12/2014
CONTRATO/SEDUC/06197/2014 DE:
 12/02/2014
 Processo Nº: 1000001455630
 Contratado: (116833/20) MARCIO ALEXANDRE NUNES DA SILVA
 CPF: 939.185.771-04
 Cargo/Função: (3506) CONTR.TEMP.FUNCAO PROF. HABILITADO
 Referência: B-001 Carga Horária: 20 horas semanais
 Un. Adm: (076201) E.E. PROF. JOAO CRISOSTOMO DE FIGUEIREDO
 A Partir de: 03/02/2014 Até 11/03/2014
CONTRATO/SEDUC/06198/2014 DE:
 12/02/2014
 Processo Nº: 1000001454084
 Contratado: (116997/5) HELIO FERREIRA MENDES JUNIOR
 CPF: 941.160.081-68
 Cargo/Função: (3468) TECNICO ADMINISTRATIVO EDUCACIONAL
 Referência: A-001 Carga Horária: 30 horas semanais
 Un. Adm: (011347) E.E. DOM JOSE SELVA
 A Partir de: 03/02/2014 Até 11/03/2014
CONTRATO/SEDUC/06199/2014 DE:
 12/02/2014
 Processo Nº: 1000001448575
 Contratado: (117163/20) WAJAKUXI MYKY
 CPF: 973.101.231-15
 Cargo/Função: (3506) CONTR.TEMP.FUNCAO PROF. HABILITADO
 Referência: A-001 Carga Horária: 21 horas semanais
 Un. Adm: (091421) E.E. INDIGENA XINUI MYKY (ALDEIA JAPUIRA)
 A Partir de: 27/01/2014 Até 22/12/2014
CONTRATO/SEDUC/06200/2014 DE:
 12/02/2014
 Processo Nº: 1000001451337
 Contratado: (117164/8) JAUKAI MYKY
 CPF: 003.017.821-56
 Cargo/Função: (3506) CONTR.TEMP.FUNCAO PROF. HABILITADO
 Referência: A-001 Carga Horária: 20 horas semanais
 Un. Adm: (091421) E.E. INDIGENA XINUI MYKY (ALDEIA JAPUIRA)
 A Partir de: 27/01/2014 Até 22/12/2014
CONTRATO/SEDUC/06201/2014 DE:
 12/02/2014
 Processo Nº: 1000001446854
 Contratado: (117184/16) FERNANDA DA SILVA ARAUJO
 CPF: 996.766.051-15
 Cargo/Função: (3506) CONTR.TEMP.FUNCAO PROF. HABILITADO
 Referência: B-001 Carga Horária: 30 horas semanais
 Un. Adm: (012556) E.E. SANTA CLAUDINA
 A Partir de: 27/01/2014 Até 22/12/2014
CONTRATO/SEDUC/06202/2014 DE:
 12/02/2014
 Processo Nº: 1000001451217
 Contratado: (117502/12) WALDENICE NAZARIO DA SILVA
 CPF: 010.866.551-84
 Cargo/Função: (3506) CONTR.TEMP.FUNCAO PROF. HABILITADO
 Referência: B-001 Carga Horária: 20 horas semanais
 Un. Adm: (010642) E.E. RAIIO DE SOL
 A Partir de: 03/02/2014 Até 11/03/2014
CONTRATO/SEDUC/06203/2014 DE:
 12/02/2014
 Processo Nº: 1000001454456
 Contratado: (117572/24) KARLA BETANIA SILVA FERREIRA
 CPF: 725.673.091-87
 Cargo/Função: (3506) CONTR.TEMP.FUNCAO PROF. HABILITADO
 Referência: B-001 Carga Horária: 03 horas semanais
 Un. Adm: (011339) E.E. IR. DIVA PIMENTEL
 A Partir de: 03/02/2014 Até 11/03/2014
CONTRATO/SEDUC/06204/2014 DE:
 12/02/2014
 Processo Nº: 1000001445839
 Contratado: (117604/8) CARMEM MONTEIRO LIMA DE MORAES
 CPF: 005.652.391-20

<p>Cargo/Função: (3476) APOIO ADM. EDUCACIONAL-ELEMENTAR Referência: A-001 Carga Horária: 30 horas semanais Un. Adm: (049867) E.E. PROFª. VASTI PEREIRA DA CONCEIÇÃO A Partir de: 23/12/2013 Até 06/01/2014</p>	<p>CONTRATO/SEDUC/06205/2014 DE: 12/02/2014</p>
<p>Processo Nº: 1000001444919 Contratado: (117631/21) ANTONIO NUNES DE CASTRO CPF: 012.603.071-58 Cargo/Função: (3476) APOIO ADM. EDUCACIONAL-ELEMENTAR Referência: A-001 Carga Horária: 30 horas semanais Un. Adm: (012556) E.E. SANTA CLAUDINA A Partir de: 27/01/2014 Até 22/12/2014</p>	<p>CONTRATO/SEDUC/06217/2014 DE: 12/02/2014</p>
<p>Processo Nº: 1000001444914 Contratado: (117877/13) MATILDES DA SILVA SIQUEIRA CPF: 003.407.771-50 Cargo/Função: (3476) APOIO ADM. EDUCACIONAL-ELEMENTAR Referência: A-001 Carga Horária: 30 horas semanais Un. Adm: (012556) E.E. SANTA CLAUDINA A Partir de: 27/01/2014 Até 22/12/2014</p>	<p>CONTRATO/SEDUC/06218/2014 DE: 12/02/2014</p>
<p>Processo Nº: 1000001448555 Contratado: (117913/26) ADAIR CARDOSO DA SILVA CPF: 841.867.801-10 Cargo/Função: (3506) CONTR.TEMP.FUNCAO PROF. HABILITADO Referência: B-001 Carga Horária: 26 horas semanais Un. Adm: (011517) E.E. ARTUR DA COSTA E SILVA A Partir de: 27/01/2014 Até 22/12/2014</p>	<p>CONTRATO/SEDUC/06219/2014 DE: 12/02/2014</p>
<p>Processo Nº: 1000001451532 Contratado: (118559/16) MARCIA MARIA MARCAL CPF: 788.406.781-15 Cargo/Função: (3506) CONTR.TEMP.FUNCAO PROF. HABILITADO Referência: B-001 Carga Horária: 03 horas semanais Un. Adm: (016152) E.E. ALICE BARBOSA PACHECO A Partir de: 27/01/2014 Até 22/12/2014</p>	<p>CONTRATO/SEDUC/06220/2014 DE: 12/02/2014</p>
<p>Processo Nº: 1000001444626 Contratado: (118577/18) ALESSANDRA MADALENA FERREIRA CPF: 913.255.951-87 Cargo/Função: (3506) CONTR.TEMP.FUNCAO PROF. HABILITADO Referência: B-001 Carga Horária: 12 horas semanais Un. Adm: (016071) E.E. SAO LOURENÇO A Partir de: 27/01/2014 Até 22/12/2014</p>	<p>CONTRATO/SEDUC/06221/2014 DE: 12/02/2014</p>
<p>Processo Nº: 1000001444168 Contratado: (119383/7) IZAIAS DIAS DE SOUZA CPF: 550.956.661-20 Cargo/Função: (3476) APOIO ADM. EDUCACIONAL-ELEMENTAR Referência: A-001 Carga Horária: 30 horas semanais Un. Adm: (061450) E.E. LAURA VIEIRA DE SOUZA A Partir de: 22/01/2014 Até 11/03/2014</p>	<p>CONTRATO/SEDUC/06222/2014 DE: 12/02/2014</p>
<p>Processo Nº: 1000001447415 Contratado: (119622/20) SILVIO AGNALDO DA SILVA CPF: 496.150.171-91 Cargo/Função: (3476) APOIO ADM. EDUCACIONAL-ELEMENTAR Referência: A-001 Carga Horária: 30 horas semanais Un. Adm: (015288) E.E. BENTO ALEXANDRE DOS SANTOS A Partir de: 27/01/2014 Até 22/12/2014</p>	<p>CONTRATO/SEDUC/06223/2014 DE: 12/02/2014</p>
<p>Processo Nº: 1000001445761 Contratado: (119659/17) LEILA ROSA DA SILVA RODRIGUES CPF: 018.438.637-31 Cargo/Função: (3506) CONTR.TEMP.FUNCAO PROF. HABILITADO Referência: B-001 Carga Horária: 16 horas semanais Un. Adm: (091456) E.E. JOSE GONCALVES DOS SANTOS A Partir de: 27/01/2014 Até 22/12/2014</p>	<p>CONTRATO/SEDUC/06224/2014 DE: 12/02/2014</p>
<p>Processo Nº: 1000001453793 Contratado: (119898/14) MARIA DIAS DE CARVALHO CPF: 812.722.431-68 Cargo/Função: (3506) CONTR.TEMP.FUNCAO PROF. HABILITADO Referência: B-001 Carga Horária: 30 horas semanais Un. Adm: (014443) C.E.J.A. "15 DE OUTUBRO" A Partir de: 03/02/2014 Até 11/03/2014</p>	<p>CONTRATO/SEDUC/06225/2014 DE: 12/02/2014</p>
<p>Processo Nº: 1000001449461 Contratado: (119952/10) MARLENE KUMMER CPF: 816.809.021-72 Cargo/Função: (3476) APOIO ADM. EDUCACIONAL-ELEMENTAR Referência: A-001 Carga Horária: 30 horas semanais Un. Adm: (016403) E.E. BAIRRO UNIAO A Partir de: 03/02/2014 Até 22/12/2014</p>	<p>CONTRATO/SEDUC/06226/2014 DE: 12/02/2014</p>
<p>Processo Nº: 1000001451393 Contratado: (119955/17) PAULO DOS SANTOS CPF: 336.264.303-59 Cargo/Função: (3476) APOIO ADM. EDUCACIONAL-ELEMENTAR Referência: A-001 Carga Horária: 30 horas semanais Un. Adm: (154180) E.E. SENADOR JONAS PINHEIRO A Partir de: 27/01/2014 Até 19/12/2014</p>	<p>CONTRATO/SEDUC/06227/2014 DE: 12/02/2014</p>
	<p>Processo Nº: 1000001450970 Contratado: (121354/19) WANDINEIA NOGUEIRA FIXINA CPF: 604.550.041-53</p>

Cargo/Função: (3506) CONTR.TEMP.FUNCAO PROF. HABILITADO
Referência: B-001 Carga Horária: 30 horas semanais
Un. Adm: (012017) E.E. DEP. SALIM NADAF
A Partir de: 03/02/2014 Até 11/03/2014
CONTRATO/SEDUC/06228/2014 DE:
12/02/2014
Processo Nº: 1000001453818
Contratado: (121411/28) JOSE RONALDO PRISTES DA COSTA
CPF: 224.157.502-04
Cargo/Função: (3506) CONTR.TEMP.FUNCAO PROF. HABILITADO
Referência: B-001 Carga Horária: 07 horas semanais
Un. Adm: (014940) E.E. DOM VUNIBALDO
A Partir de: 27/01/2014 Até 22/12/2014
CONTRATO/SEDUC/06229/2014 DE:
12/02/2014
Processo Nº: 1000001451034
Contratado: (121468/32) DAVI SOUSA SILVA
CPF: 008.916.111-42
Cargo/Função: (3506) CONTR.TEMP.FUNCAO PROF. HABILITADO
Referência: B-001 Carga Horária: 30 horas semanais
Un. Adm: (076228) E.E. MARIA DE ARRUDA MULLER
A Partir de: 03/02/2014 Até 11/03/2014
CONTRATO/SEDUC/06230/2014 DE:
12/02/2014
Processo Nº: 1000001451188
Contratado: (121483/10) JESUINA GONCALINA ALMEIDA DA SILVA
CPF: 871.059.851-00
Cargo/Função: (3506) CONTR.TEMP.FUNCAO PROF. HABILITADO
Referência: B-001 Carga Horária: 20 horas semanais
Un. Adm: (010642) E.E. RAO DE SOL
A Partir de: 03/02/2014 Até 11/03/2014
CONTRATO/SEDUC/06231/2014 DE:
12/02/2014
Processo Nº: 1000001446726
Contratado: (121584/11) BENEDITA FRANCISCA DA SILVA
CPF: 537.297.491-53
Cargo/Função: (3506) CONTR.TEMP.FUNCAO PROF. HABILITADO
Referência: B-001 Carga Horária: 30 horas semanais
Un. Adm: (038733) CRECHE EST. ENS. FUND. MARIA EUNICE DUARTE BAR-
ROS
A Partir de: 27/01/2014 Até 22/12/2014
CONTRATO/SEDUC/06232/2014 DE:
12/02/2014
Processo Nº: 1000001451137
Contratado: (121723/17) WEBER GIULIANO BARBOZA
CPF: 621.808.511-20
Cargo/Função: (3506) CONTR.TEMP.FUNCAO PROF. HABILITADO
Referência: B-001 Carga Horária: 30 horas semanais
Un. Adm: (011746) CEJA - "PROF. MILTON MARQUES CURVO"
A Partir de: 27/01/2014 Até 22/12/2014
CONTRATO/SEDUC/06233/2014 DE:
12/02/2014
Processo Nº: 1000001445838
Contratado: (121824/16) ANTONIO JOSE PEREIRA LEAL
CPF: 777.652.491-34
Cargo/Função: (3476) APOIO ADM. EDUCACIONAL-ELEMENTAR
Referência: A-001 Carga Horária: 30 horas semanais
Un. Adm: (016390) E.E. CECILIA MEIRELLES
A Partir de: 27/01/2014 Até 22/12/2014
CONTRATO/SEDUC/06234/2014 DE:
12/02/2014
Processo Nº: 1000001454111
Contratado: (121884/36) ZILMA LIMA ALVES
CPF: 581.953.351-87
Cargo/Função: (3506) CONTR.TEMP.FUNCAO PROF. HABILITADO
Referência: B-001 Carga Horária: 19 horas semanais
Un. Adm: (014150) E.E. SANTA FERREZINHA
A Partir de: 03/02/2014 Até 11/03/2014
CONTRATO/SEDUC/06235/2014 DE:
12/02/2014
Processo Nº: 1000001454572
Contratado: (121898/22) MARIA LUCIA PAIAO
CPF: 832.579.501-87
Cargo/Função: (3506) CONTR.TEMP.FUNCAO PROF. HABILITADO
Referência: B-001 Carga Horária: 06 horas semanais
Un. Adm: (049867) E.E. PROF. VASTI PEREIRA DA CONCEIÇÃO
A Partir de: 03/02/2014 Até 11/03/2014
CONTRATO/SEDUC/06236/2014 DE:
12/02/2014
Processo Nº: 1000001456877
Contratado: (121904/24) EDINEIS TEXEIRA REIS
CPF: 535.539.851-00
Cargo/Função: (3506) CONTR.TEMP.FUNCAO PROF. HABILITADO
Referência: B-001 Carga Horária: 05 horas semanais
Un. Adm: (014176) E.E. MARTINIANO CARLOS PEREIRA
A Partir de: 03/02/2014 Até 11/03/2014
CONTRATO/SEDUC/06237/2014 DE:
12/02/2014
Processo Nº: 1000001446623
Contratado: (121937/19) CELENI CARIAGA DA SILVA
CPF: 437.007.721-49
Cargo/Função: (3506) CONTR.TEMP.FUNCAO PROF. HABILITADO
Referência: B-001 Carga Horária: 12 horas semanais
Un. Adm: (120936) E.E. ANDRE ANTONIO MAGGI
A Partir de: 27/01/2014 Até 22/12/2014
CONTRATO/SEDUC/06238/2014 DE:
12/02/2014
Processo Nº: 1000001448841
Contratado: (121946/13) RITA DE CASSIA PEREIRA GODOI
CPF: 901.271.101-00
Cargo/Função: (3506) CONTR.TEMP.FUNCAO PROF. HABILITADO
Referência: B-001 Carga Horária: 04 horas semanais
Un. Adm: (137766) E.E. PAULO FREIRE

A Partir de: 27/01/2014 Até 22/12/2014
CONTRATO/SEDUC/06239/2014 DE:
12/02/2014
Processo Nº: 1000001445212
Contratado: (121956/19) CRISTINA DE CAMPOS
CPF: 830.536.621-91
Cargo/Função: (3506) CONTR.TEMP.FUNCAO PROF. HABILITADO
Referência: B-001 Carga Horária: 20 horas semanais
Un. Adm: (009687) E.E. LEONIDAS ANTERO DE MATOS
A Partir de: 27/01/2014 Até 22/12/2014
CONTRATO/SEDUC/06240/2014 DE:
12/02/2014
Processo Nº: 1000001447249
Contratado: (121970/15) MARIA CRISPIM DAS CHAGAS
CPF: 350.217.301-00
Cargo/Função: (3476) APOIO ADM. EDUCACIONAL-ELEMENTAR
Referência: A-001 Carga Horária: 30 horas semanais
Un. Adm: (069329) E.E. TANCREDO NEVES
A Partir de: 27/01/2014 Até 22/12/2014
CONTRATO/SEDUC/06241/2014 DE:
12/02/2014
Processo Nº: 1000001455895
Contratado: (122076/18) LOURDES DO COUTO INACIO
CPF: 672.556.631-68
Cargo/Função: (3468) TECNICO ADMINISTRATIVO EDUCACIONAL
Referência: A-001 Carga Horária: 30 horas semanais
Un. Adm: (140813) E.E. INDIGENA PANAKU
A Partir de: 27/01/2014 Até 11/03/2014
CONTRATO/SEDUC/06242/2014 DE:
12/02/2014
Processo Nº: 1000001444699
Contratado: (122130/23) ANA LUCIA DA CRUZ SILVA
CPF: 325.663.871-68
Cargo/Função: (3506) CONTR.TEMP.FUNCAO PROF. HABILITADO
Referência: B-001 Carga Horária: 16 horas semanais
Un. Adm: (009873) E.E. DOM FRANCISCO DE AQUINO CORREA
A Partir de: 27/01/2014 Até 22/12/2014
CONTRATO/SEDUC/06243/2014 DE:
12/02/2014
Processo Nº: 1000001457902
Contratado: (122159/8) MARIA INES SILVA TEIXEIRA DOS REIS
CPF: 537.503.901-00
Cargo/Função: (3506) CONTR.TEMP.FUNCAO PROF. HABILITADO
Referência: B-001 Carga Horária: 30 horas semanais
Un. Adm: (010448) E.E. SENADOR AZEREDO
A Partir de: 03/02/2014 Até 22/12/2014
CONTRATO/SEDUC/06244/2014 DE:
12/02/2014
Processo Nº: 1000001445063
Contratado: (122282/13) JANILCE MARIA GUILHERME VOGINSKI
CPF: 736.217.302-49
Cargo/Função: (3476) APOIO ADM. EDUCACIONAL-ELEMENTAR
Referência: A-001 Carga Horária: 30 horas semanais
Un. Adm: (142166) E.E. DOM FRANCO DALLA VALLE
A Partir de: 27/01/2014 Até 22/12/2014
CONTRATO/SEDUC/06245/2014 DE:
12/02/2014
Processo Nº: 1000001447283
Contratado: (122326/20) VALDO KUTAIVA XAGOPE
CPF: 580.520.381-20
Cargo/Função: (3506) CONTR.TEMP.FUNCAO PROF. HABILITADO
Referência: B-001 Carga Horária: 40 horas semanais
Un. Adm: (118540) E.E. INDIGENA KURA-BAKAIRI
A Partir de: 17/01/2014 Até 31/12/2014
CONTRATO/SEDUC/06246/2014 DE:
12/02/2014
Processo Nº: 1000001456915
Contratado: (122327/23) MAIZA OTACIO BENTO
CPF: 314.340.101-04
Cargo/Função: (3506) CONTR.TEMP.FUNCAO PROF. HABILITADO
Referência: B-001 Carga Horária: 28 horas semanais
Un. Adm: (023329) E.E. MALIK DIDIER NAMER ZAHAFI
A Partir de: 03/02/2014 Até 11/03/2014
CONTRATO/SEDUC/06247/2014 DE:
12/02/2014
Processo Nº: 1000001452047
Contratado: (122371/9) KARINA APARECIDA DA SILVA
CPF: 039.969.589-35
Cargo/Função: (3506) CONTR.TEMP.FUNCAO PROF. HABILITADO
Referência: B-001 Carga Horária: 07 horas semanais
Un. Adm: (016470) E.E. DOM BOSCO
A Partir de: 27/01/2014 Até 22/12/2014
CONTRATO/SEDUC/06248/2014 DE:
12/02/2014
Processo Nº: 1000001452298
Contratado: (122375/6) LILIAN RUBIA BRITO DE LIMA OLIVEIRA
CPF: 960.648.891-87
Cargo/Função: (3506) CONTR.TEMP.FUNCAO PROF. HABILITADO
Referência: B-001 Carga Horária: 09 horas semanais
Un. Adm: (016470) E.E. DOM BOSCO
A Partir de: 27/01/2014 Até 20/12/2014
CONTRATO/SEDUC/06249/2014 DE:
12/02/2014
Processo Nº: 1000001454796
Contratado: (122454/52) LAURA RODRIGUES BURJACK
CPF: 879.085.651-15
Cargo/Função: (3506) CONTR.TEMP.FUNCAO PROF. HABILITADO
Referência: B-001 Carga Horária: 08 horas semanais
Un. Adm: (049549) E.E. SAO MIGUEL
A Partir de: 07/01/2014 Até 11/03/2014
CONTRATO/SEDUC/06250/2014 DE:
12/02/2014
Processo Nº: 1000001450508

Contratado: (122472/15) CARMEM MARIA HOLTZ
 CPF: 882.572.661-91
 Cargo/Função: (3468) TECNICO ADMINISTRATIVO EDUCACIONAL
 Referência: A-001 Carga Horária: 30 horas semanais
 Un. Adm: (016152) E.E. ALICE BARBOSA PACHECO
 A Partir de: 03/02/2014 Até 22/12/2014

CONTRATO/SEDUC/06251/2014 DE:
 12/02/2014

Processo Nº: 1000001455583
 Contratado: (122572/6) ELIANE PEIXOTO DA SILVA
 CPF: 667.879.801-59
 Cargo/Função: (3506) CONTR.TEMP.FUNCAO PROF. HABILITADO
 Referência: B-001 Carga Horária: 20 horas semanais
 Un. Adm: (076201) E.E. PROF. JOAO CRISOSTOMO DE FIGUEIREDO
 A Partir de: 03/02/2014 Até 11/03/2014

CONTRATO/SEDUC/06252/2014 DE:
 12/02/2014

Processo Nº: 1000001448205
 Contratado: (122596/11) YAWARITU TRUMAI SUYA
 CPF: 019.981.821-50
 Cargo/Função: (3506) CONTR.TEMP.FUNCAO PROF. HABILITADO
 Referência: A-001 Carga Horária: 20 horas semanais
 Un. Adm: (069299) E.E. INDIGENA IKPENG
 A Partir de: 27/01/2014 Até 22/12/2014

CONTRATO/SEDUC/06253/2014 DE:
 12/02/2014

Processo Nº: 1000001454281
 Contratado: (122794/17) DORCELI APARECIDA SIMONETTO ESPANHOL
 CPF: 650.588.601-04
 Cargo/Função: (3506) CONTR.TEMP.FUNCAO PROF. HABILITADO
 Referência: B-001 Carga Horária: 30 horas semanais
 Un. Adm: (154016) E.E. PROFª ALZIRA MARIA DA SILVA
 A Partir de: 27/01/2014 Até 22/12/2014

CONTRATO/SEDUC/06254/2014 DE:
 12/02/2014

Processo Nº: 1000001452417
 Contratado: (122853/12) ANGELA SANTANA SHIMIDT
 CPF: 946.672.921-72
 Cargo/Função: (3476) APOIO ADM. EDUCACIONAL-ELEMENTAR
 Referência: A-001 Carga Horária: 30 horas semanais
 Un. Adm: (013552) E.E. PEDRO BIANCHINI
 A Partir de: 03/02/2014 Até 11/03/2014

CONTRATO/SEDUC/06255/2014 DE:
 12/02/2014

Processo Nº: 1000001454706
 Contratado: (122860/15) DELAIR MARIA PARIZOTTO
 CPF: 882.026.901-53
 Cargo/Função: (3506) CONTR.TEMP.FUNCAO PROF. HABILITADO
 Referência: B-001 Carga Horária: 20 horas semanais
 Un. Adm: (015881) E.E. EMANUEL PINHEIRO
 A Partir de: 03/02/2014 Até 11/03/2014

CONTRATO/SEDUC/06256/2014 DE:
 12/02/2014

Processo Nº: 1000001455802
 Contratado: (122862/15) LUCIANA MARIA LEITE
 CPF: 918.261.361-34
 Cargo/Função: (3506) CONTR.TEMP.FUNCAO PROF. HABILITADO
 Referência: B-001 Carga Horária: 20 horas semanais
 Un. Adm: (015350) E.E. SERRA AZUL
 A Partir de: 03/02/2014 Até 11/03/2014

CONTRATO/SEDUC/06257/2014 DE:
 12/02/2014

Processo Nº: 1000001444761
 Contratado: (122901/19) MARINES ALVES DE SOUZA
 CPF: 005.714.431-17
 Cargo/Função: (3506) CONTR.TEMP.FUNCAO PROF. HABILITADO
 Referência: B-001 Carga Horária: 21 horas semanais
 Un. Adm: (091456) E.E. JOSE GONCALVES DOS SANTOS
 A Partir de: 27/01/2014 Até 22/12/2014

CONTRATO/SEDUC/06258/2014 DE:
 12/02/2014

Processo Nº: 1000001451240
 Contratado: (122941/6) INES DE PAULA DA SILVA GHIRALDI
 CPF: 912.748.931-00
 Cargo/Função: (3506) CONTR.TEMP.FUNCAO PROF. HABILITADO
 Referência: B-001 Carga Horária: 18 horas semanais
 Un. Adm: (049646) E.E. PAULO FREIRE
 A Partir de: 03/02/2014 Até 11/03/2014

CONTRATO/SEDUC/06259/2014 DE:
 12/02/2014

Processo Nº: 1000001454144
 Contratado: (122977/23) ESMERALDINO PEREIRA
 CPF: 570.959.811-91
 Cargo/Função: (3506) CONTR.TEMP.FUNCAO PROF. HABILITADO
 Referência: B-001 Carga Horária: 30 horas semanais
 Un. Adm: (076228) E.E. MARIA DE ARRUDA MULLER
 A Partir de: 03/02/2014 Até 11/03/2014

CONTRATO/SEDUC/06260/2014 DE:
 12/02/2014

Processo Nº: 1000001448442
 Contratado: (122984/11) SIRAKUP KAIABI
 CPF: 021.037.721-64
 Cargo/Função: (3506) CONTR.TEMP.FUNCAO PROF. HABILITADO
 Referência: B-001 Carga Horária: 20 horas semanais
 Un. Adm: (069280) E.E. INDIGENA DIAUARUM
 A Partir de: 27/01/2014 Até 22/12/2014

CONTRATO/SEDUC/06261/2014 DE:
 12/02/2014

Processo Nº: 1000001455566
 Contratado: (123273/9) CARLOS EDUARDO GERMANO PRONI
 CPF: 303.642.958-13
 Cargo/Função: (3506) CONTR.TEMP.FUNCAO PROF. HABILITADO
 Referência: B-001 Carga Horária: 20 horas semanais

Un. Adm: (154172) E.E. LUIZ CARLOS CECONELLO
 A Partir de: 07/01/2014 Até 24/02/2014

CONTRATO/SEDUC/06262/2014 DE:
 12/02/2014

Processo Nº: 1000001451266
 Contratado: (123483/9) ELISEANE ALVES TEIXEIRA
 CPF: 051.168.699-46
 Cargo/Função: (3506) CONTR.TEMP.FUNCAO PROF. HABILITADO
 Referência: B-001 Carga Horária: 20 horas semanais
 Un. Adm: (124125) E.E. ETELVINA F. DE CERQUEIRA DIAS
 A Partir de: 03/02/2014 Até 11/03/2014

CONTRATO/SEDUC/06263/2014 DE:
 12/02/2014

Processo Nº: 1000001453227
 Contratado: (123585/17) LUZIA AGNELLI LIMA
 CPF: 001.068.811-08
 Cargo/Função: (3476) APOIO ADM. EDUCACIONAL-ELEMENTAR
 Referência: A-001 Carga Horária: 30 horas semanais
 Un. Adm: (011274) E.E. PROFª. MARIA NAZARETH M. NOLETO
 A Partir de: 03/02/2014 Até 11/03/2014

CONTRATO/SEDUC/06264/2014 DE:
 12/02/2014

Processo Nº: 1000001456912
 Contratado: (123603/16) LUCILENE MALDONADO TEIXEIRA
 CPF: 922.310.981-72
 Cargo/Função: (3506) CONTR.TEMP.FUNCAO PROF. HABILITADO
 Referência: B-001 Carga Horária: 30 horas semanais
 Un. Adm: (023329) E.E. MALIK DIDIER NAMED ZAHAFI
 A Partir de: 03/02/2014 Até 11/03/2014

CONTRATO/SEDUC/06265/2014 DE:
 12/02/2014

Processo Nº: 1000001445760
 Contratado: (123609/13) MARIA AFRA DE ARRUDA NETA
 CPF: 581.357.661-49
 Cargo/Função: (3506) CONTR.TEMP.FUNCAO PROF. HABILITADO
 Referência: B-001 Carga Horária: 30 horas semanais
 Un. Adm: (038725) CRECHE EST. ENS. FUND. NASLA JOAQUIM ASCHAR
 A Partir de: 27/01/2014 Até 22/12/2014

CONTRATO/SEDUC/06266/2014 DE:
 12/02/2014

Processo Nº: 1000001445950
 Contratado: (123616/15) JULIANA OLIVEIRA LIMA LUQUINE
 CPF: 014.085.981-08
 Cargo/Função: (3506) CONTR.TEMP.FUNCAO PROF. HABILITADO
 Referência: B-001 Carga Horária: 07 horas semanais
 Un. Adm: (038563) E.E. JARDIM DAS FLORES
 A Partir de: 27/01/2014 Até 22/12/2014

CONTRATO/SEDUC/06267/2014 DE:
 12/02/2014

Processo Nº: 1000001448380
 Contratado: (123621/10) KANYXI MYKY
 CPF: 024.000.761-11
 Cargo/Função: (3506) CONTR.TEMP.FUNCAO PROF. HABILITADO
 Referência: A-001 Carga Horária: 20 horas semanais
 Un. Adm: (091421) E.E. INDIGENA XINUI MYKY (ALDEIA JAPUIRA)
 A Partir de: 27/01/2014 Até 22/12/2014

CONTRATO/SEDUC/06268/2014 DE:
 12/02/2014

Processo Nº: 1000001455839
 Contratado: (123659/4) ROSELAIN CRISTINA KOSTZ
 CPF: 021.769.819-01
 Cargo/Função: (3506) CONTR.TEMP.FUNCAO PROF. HABILITADO
 Referência: B-001 Carga Horária: 03 horas semanais
 Un. Adm: (016470) E.E. DOM BOSCO
 A Partir de: 27/01/2014 Até 22/12/2014

CONTRATO/SEDUC/06269/2014 DE:
 12/02/2014

Processo Nº: 1000001455581
 Contratado: (123746/6) DORALICE DA SILVA MARIANO
 CPF: 061.964.048-06
 Cargo/Função: (3506) CONTR.TEMP.FUNCAO PROF. HABILITADO
 Referência: B-001 Carga Horária: 20 horas semanais
 Un. Adm: (076201) E.E. PROF. JOAO CRISOSTOMO DE FIGUEIREDO
 A Partir de: 03/02/2014 Até 11/03/2014

CONTRATO/SEDUC/06270/2014 DE:
 12/02/2014

Processo Nº: 1000001454138
 Contratado: (124036/34) CARMELITA DO NASCIMENTO
 CPF: 503.721.901-97
 Cargo/Função: (3506) CONTR.TEMP.FUNCAO PROF. HABILITADO
 Referência: B-001 Carga Horária: 26 horas semanais
 Un. Adm: (015865) E.E. 29 DE NOVEMBRO
 A Partir de: 03/02/2014 Até 11/03/2014

CONTRATO/SEDUC/06271/2014 DE:
 12/02/2014

Processo Nº: 1000001447067
 Contratado: (124049/12) ADIR VIEIRA FERREIRA
 CPF: 513.199.181-15
 Cargo/Função: (3506) CONTR.TEMP.FUNCAO PROF. HABILITADO
 Referência: B-001 Carga Horária: 08 horas semanais
 Un. Adm: (142166) E.E. DOM FRANCO DALLA VALLE
 A Partir de: 27/01/2014 Até 22/12/2014

CONTRATO/SEDUC/06272/2014 DE:
 12/02/2014

Processo Nº: 1000001444770
 Contratado: (124056/16) AMERCELINA CRISTINA DE ARRUDA
 CPF: 209.356.761-04
 Cargo/Função: (3476) APOIO ADM. EDUCACIONAL-ELEMENTAR
 Referência: A-001 Carga Horária: 30 horas semanais
 Un. Adm: (010731) E.E. DE ENSINO ESPECIAL "LIVRE APRENDER"
 A Partir de: 27/01/2014 Até 22/12/2014

CONTRATO/SEDUC/06273/2014 DE:
 12/02/2014

Processo Nº: 1000001455345
 Contratado: (124174/10) NILTON SEVERINO DA COSTA FILHO
 CPF: 672.965.051-68
 Cargo/Função: (3476) APOIO ADM. EDUCACIONAL-ELEMENTAR
 Referência: A-001 Carga Horária: 30 horas semanais
 Un. Adm: (010596) E.E. PRESIDENTE MEDICI
 A Partir de: 03/02/2014 Até 11/03/2014
 CONTRATO/SEDUC/06274/2014 DE:
 12/02/2014

Processo Nº: 1000001444655
 Contratado: (124210/26) ELIZABETE SOUZA DE OLIVEIRA
 CPF: 014.708.521-79
 Cargo/Função: (3506) CONTR.TEMP.FUNCAO PROF. HABILITADO
 Referência: B-001 Carga Horária: 21 horas semanais
 Un. Adm: (158836) E.E. PAULO FREIRE
 A Partir de: 27/01/2014 Até 22/12/2014
 CONTRATO/SEDUC/06275/2014 DE:
 12/02/2014

Processo Nº: 1000001451541
 Contratado: (124232/24) IRINEU NUNES FERREIRA
 CPF: 662.254.779-34
 Cargo/Função: (3506) CONTR.TEMP.FUNCAO PROF. HABILITADO
 Referência: B-001 Carga Horária: 30 horas semanais
 Un. Adm: (013552) E.E. PEDRO BIANCHINI
 A Partir de: 03/02/2014 Até 11/03/2014
 CONTRATO/SEDUC/06276/2014 DE:
 12/02/2014

Processo Nº: 1000001446719
 Contratado: (124261/13) ROSANA LATORRACA DE QUEIROZ
 CPF: 000.781.701-09
 Cargo/Função: (3506) CONTR.TEMP.FUNCAO PROF. HABILITADO
 Referência: B-001 Carga Horária: 30 horas semanais
 Un. Adm: (038733) CRECHE EST. ENS. FUND. MARIA EUNICE DUARTE BAR-
 ROS
 A Partir de: 27/01/2014 Até 22/12/2014
 CONTRATO/SEDUC/06277/2014 DE:
 12/02/2014

Processo Nº: 1000001453649
 Contratado: (124319/50) ALTAIR GLAVINA
 CPF: 938.435.181-49
 Cargo/Função: (3506) CONTR.TEMP.FUNCAO PROF. HABILITADO
 Referência: B-001 Carga Horária: 01 hora semanal
 Un. Adm: (011401) E.E. ANTONIO CRISTINO CORTES
 A Partir de: 03/02/2014 Até 11/03/2014
 CONTRATO/SEDUC/06278/2014 DE:
 12/02/2014

Processo Nº: 1000001451273
 Contratado: (124334/11) SIRLEI DE SOUZA ANDRE
 CPF: 858.977.871-15
 Cargo/Função: (3506) CONTR.TEMP.FUNCAO PROF. HABILITADO
 Referência: B-001 Carga Horária: 20 horas semanais
 Un. Adm: (124125) E.E. ETELVINA F. DE CERQUEIRA DIAS
 A Partir de: 03/02/2014 Até 11/03/2014
 CONTRATO/SEDUC/06279/2014 DE:
 12/02/2014

Processo Nº: 1000001457050
 Contratado: (124335/9) SANDRA DIAS DA CRUZ SANTOS
 CPF: 945.418.681-72
 Cargo/Função: (3506) CONTR.TEMP.FUNCAO PROF. HABILITADO
 Referência: B-001 Carga Horária: 30 horas semanais
 Un. Adm: (014176) E.E. MARTINIANO CARLOS PEREIRA
 A Partir de: 03/02/2014 Até 11/03/2014
 CONTRATO/SEDUC/06280/2014 DE:
 12/02/2014

Processo Nº: 1000001454787
 Contratado: (124396/16) JANETE DE OLIVEIRA FREITAS
 CPF: 420.497.251-91
 Cargo/Função: (3506) CONTR.TEMP.FUNCAO PROF. HABILITADO
 Referência: B-001 Carga Horária: 26 horas semanais
 Un. Adm: (049549) E.E. SAO MIGUEL
 A Partir de: 03/02/2014 Até 11/03/2014
 CONTRATO/SEDUC/06281/2014 DE:
 12/02/2014

Processo Nº: 1000001455108
 Contratado: (124465/38) VERA MARCE CACHO
 CPF: 390.373.801-82
 Cargo/Função: (3506) CONTR.TEMP.FUNCAO PROF. HABILITADO
 Referência: B-001 Carga Horária: 30 horas semanais
 Un. Adm: (010596) E.E. PRESIDENTE MEDICI
 A Partir de: 03/02/2014 Até 11/03/2014
 CONTRATO/SEDUC/06282/2014 DE:
 12/02/2014

Processo Nº: 1000001447845
 Contratado: (124516/13) DIOGO MAIOLI PANGONE
 CPF: 023.254.711-44
 Cargo/Função: (3506) CONTR.TEMP.FUNCAO PROF. HABILITADO
 Referência: B-001 Carga Horária: 15 horas semanais
 Un. Adm: (049646) E.E. PAULO FREIRE
 A Partir de: 13/01/2014 Até 10/02/2014
 CONTRATO/SEDUC/06283/2014 DE:
 12/02/2014

Processo Nº: 1000001453245
 Contratado: (124637/13) RAFAEL PRE AA
 CPF: 805.164.081-00
 Cargo/Função: (3514) CONTR.TEMP.FUNCAO PROF. NAO HABILIT
 Referência: A-001 Carga Horária: 21 horas semanais
 Un. Adm: (107808) E.E. INDIGENA RAIWI A XAVANTE
 A Partir de: 27/01/2014 Até 22/12/2014
 CONTRATO/SEDUC/06284/2014 DE:
 12/02/2014

Processo Nº: 1000001455084
 Contratado: (124755/19) CLADINEIA PESAMOSCA
 CPF: 011.685.961-06

Cargo/Função: (3506) CONTR.TEMP.FUNCAO PROF. HABILITADO
 Referência: B-001 Carga Horária: 22 horas semanais
 Un. Adm: (077895) E.E. 19 DE DEZEMBRO
 A Partir de: 27/01/2014 Até 22/12/2014
 CONTRATO/SEDUC/06285/2014 DE:
 12/02/2014

Processo Nº: 1000001448507
 Contratado: (124767/10) BRUNO ALVES PORTO
 CPF: 019.378.811-05
 Cargo/Função: (3506) CONTR.TEMP.FUNCAO PROF. HABILITADO
 Referência: B-001 Carga Horária: 20 horas semanais
 Un. Adm: (038725) CRECHE EST. ENS. FUND. NASLA JOAQUIM ASCHAR
 A Partir de: 27/01/2014 Até 22/12/2014
 CONTRATO/SEDUC/06286/2014 DE:
 12/02/2014

Processo Nº: 1000001447940
 Contratado: (124782/55) ROSIMEIRE SOUSA MORAIS PRESTES
 CPF: 569.068.031-15
 Cargo/Função: (3506) CONTR.TEMP.FUNCAO PROF. HABILITADO
 Referência: B-001 Carga Horária: 04 horas semanais
 Un. Adm: (011380) E.E. SAO JOAO BATISTA
 A Partir de: 07/01/2014 Até 11/03/2014
 CONTRATO/SEDUC/06287/2014 DE:
 12/02/2014

Processo Nº: 1000001449884
 Contratado: (125047/13) JULIANO WAWERU TSERENHIBU
 CPF: 006.838.821-71
 Cargo/Função: (3506) CONTR.TEMP.FUNCAO PROF. HABILITADO
 Referência: A-001 Carga Horária: 20 horas semanais
 Un. Adm: (118524) E.E. INDIGENA MARAWATSEDE
 A Partir de: 27/01/2014 Até 22/12/2014
 CONTRATO/SEDUC/06288/2014 DE:
 12/02/2014

Processo Nº: 1000001453695
 Contratado: (125167/11) JOSE DE ARRUDA MENDES
 CPF: 982.840.291-20
 Cargo/Função: (3506) CONTR.TEMP.FUNCAO PROF. HABILITADO
 Referência: A-001 Carga Horária: 04 horas semanais
 Un. Adm: (109444) E.E. INDIGENA CHIQUITANOS
 A Partir de: 02/01/2014 Até 31/12/2014
 CONTRATO/SEDUC/06289/2014 DE:
 12/02/2014

Processo Nº: 1000001448814
 Contratado: (125300/38) DAYANNA VIEIRA DE JESUS
 CPF: 716.413.861-34
 Cargo/Função: (3506) CONTR.TEMP.FUNCAO PROF. HABILITADO
 Referência: B-001 Carga Horária: 27 horas semanais
 Un. Adm: (011410) E.E. FRANCISCO DOURADO
 A Partir de: 07/01/2014 Até 11/03/2014
 CONTRATO/SEDUC/06290/2014 DE:
 12/02/2014

Processo Nº: 1000001452262
 Contratado: (125765/35) LAURIELDE MARQUES DOS SANTOS
 CPF: 852.732.441-53
 Cargo/Função: (3506) CONTR.TEMP.FUNCAO PROF. HABILITADO
 Referência: B-001 Carga Horária: 14 horas semanais
 Un. Adm: (060194) E.E. PROF. MARIA DE LOURDES H.MORAES"
 A Partir de: 07/01/2014 Até 11/03/2014
 CONTRATO/SEDUC/06291/2014 DE:
 12/02/2014

Processo Nº: 1000001452522
 Contratado: (125770/20) PAULA CAROLINA CARVALHO DOS SANTOS
 CPF: 692.200.001-30
 Cargo/Função: (3506) CONTR.TEMP.FUNCAO PROF. HABILITADO
 Referência: B-001 Carga Horária: 25 horas semanais
 Un. Adm: (009814) E.E. PROFª ANA MARIA DO COUTO
 A Partir de: 04/02/2014 Até 22/12/2014
 CONTRATO/SEDUC/06292/2014 DE:
 12/02/2014

Processo Nº: 1000001451529
 Contratado: (125775/22) EDITE MARIA SANCHES VIANA
 CPF: 909.705.511-34
 Cargo/Função: (3506) CONTR.TEMP.FUNCAO PROF. HABILITADO
 Referência: B-001 Carga Horária: 30 horas semanais
 Un. Adm: (146420) C.E.J.A. PROF. ANTONIO CESARIO DE FIGUEIREDO
 NETO
 A Partir de: 27/01/2014 Até 22/12/2014
 CONTRATO/SEDUC/06293/2014 DE:
 12/02/2014

Processo Nº: 1000001456154
 Contratado: (125810/50) ROBERT LUIZ GONCALO DE SIQUEIRA
 CPF: 954.425.611-34
 Cargo/Função: (3506) CONTR.TEMP.FUNCAO PROF. HABILITADO
 Referência: B-001 Carga Horária: 08 horas semanais
 Un. Adm: (012670) E.E. FREI CARLOS VALLETE
 A Partir de: 03/02/2014 Até 11/03/2014
 CONTRATO/SEDUC/06294/2014 DE:
 12/02/2014

Processo Nº: 1000001445290
 Contratado: (125842/14) MIRIAN LIMA DA SILVA
 CPF: 502.624.751-20
 Cargo/Função: (3476) APOIO ADM. EDUCACIONAL-ELEMENTAR
 Referência: A-001 Carga Horária: 30 horas semanais
 Un. Adm: (009814) E.E. PROFª ANA MARIA DO COUTO
 A Partir de: 27/01/2014 Até 22/12/2014
 CONTRATO/SEDUC/06295/2014 DE:
 12/02/2014

Processo Nº: 1000001444783
 Contratado: (125861/10) EDILEUSA VIEIRA DE OLIVEIRA KIOMIDO
 CPF: 158.124.643-91
 Cargo/Função: (3476) APOIO ADM. EDUCACIONAL-ELEMENTAR
 Referência: A-001 Carga Horária: 30 horas semanais
 Un. Adm: (038725) CRECHE EST. ENS. FUND. NASLA JOAQUIM ASCHAR

<p>A Partir de: 27/01/2014 Até 22/12/2014 CONTRATO/SEDUC/06296/2014 DE: 12/02/2014 Processo Nº: 1000001445120 Contratado: (125866/6) ELTON JONNSON ANTUNES CPF: 001.656.191-04 Cargo/Função: (3476) APOIO ADM. EDUCACIONAL-ELEMENTAR Referência: A-001 Carga Horária: 30 horas semanais Un. Adm: (137774) E.E. MARIO DE ANDRADE A Partir de: 27/01/2014 Até 22/12/2014</p>	<p>CONTRATO/SEDUC/06307/2014 DE: 12/02/2014 Processo Nº: 1000001453298 Contratado: (127864/18) GISELLE SUSANA DA SILVA CPF: 004.732.531-35 Cargo/Função: (3476) APOIO ADM. EDUCACIONAL-ELEMENTAR Referência: A-001 Carga Horária: 30 horas semanais Un. Adm: (011460) E.E. JARDIM ARAGUAIA A Partir de: 03/02/2014 Até 11/03/2014</p>
<p>CONTRATO/SEDUC/06297/2014 DE: 12/02/2014 Processo Nº: 1000001445536 Contratado: (125932/7) VILEIA SCHUSTER CPF: 972.049.271-68 Cargo/Função: (3506) CONTR.TEMP.FUNCAO PROF. HABILITADO Referência: B-001 Carga Horária: 20 horas semanais Un. Adm: (016403) E.E. BAIRRO UNIAO A Partir de: 27/01/2014 Até 22/12/2014</p>	<p>CONTRATO/SEDUC/06308/2014 DE: 12/02/2014 Processo Nº: 1000001453671 Contratado: (128238/7) FERNANDO JOSE MAYER CPF: 008.611.251-18 Cargo/Função: (3506) CONTR.TEMP.FUNCAO PROF. HABILITADO Referência: B-001 Carga Horária: 26 horas semanais Un. Adm: (013455) E.E. PALMITAL A Partir de: 27/01/2014 Até 22/12/2014</p>
<p>CONTRATO/SEDUC/06298/2014 DE: 12/02/2014 Processo Nº: 1000001447719 Contratado: (126037/16) GUIOMAR DE MATOS SEQUEIRA SILVA CPF: 010.465.651-41 Cargo/Função: (3468) TECNICO ADMINISTRATIVO EDUCACIONAL Referência: A-001 Carga Horária: 30 horas semanais Un. Adm: (176664) E. E. 12 DE OUTUBRO A Partir de: 30/01/2014 Até 22/12/2014</p>	<p>CONTRATO/SEDUC/06309/2014 DE: 12/02/2014 Processo Nº: 1000001448742 Contratado: (128259/36) SUZELEN FAGUNDES RODRIGUES CPF: 219.861.458-83 Cargo/Função: (3506) CONTR.TEMP.FUNCAO PROF. HABILITADO Referência: B-001 Carga Horária: 08 horas semanais Un. Adm: (068713) E.E. VANDERLEI CECATTO A Partir de: 27/01/2014 Até 22/12/2014</p>
<p>CONTRATO/SEDUC/06299/2014 DE: 12/02/2014 Processo Nº: 1000001454131 Contratado: (126044/39) RAIMUNDA NUNES DO NASCIMENTO CPF: 071.583.258-14 Cargo/Função: (3506) CONTR.TEMP.FUNCAO PROF. HABILITADO Referência: B-001 Carga Horária: 22 horas semanais Un. Adm: (015865) E.E. 29 DE NOVEMBRO A Partir de: 03/02/2014 Até 11/03/2014</p>	<p>CONTRATO/SEDUC/06310/2014 DE: 12/02/2014 Processo Nº: 1000001454031 Contratado: (128370/5) MARLI DE LOURDES RAMOS CPF: 420.646.601-78 Cargo/Função: (3506) CONTR.TEMP.FUNCAO PROF. HABILITADO Referência: B-001 Carga Horária: 30 horas semanais Un. Adm: (011347) E.E. DOM JOSE SELVA A Partir de: 03/02/2014 Até 11/03/2014</p>
<p>CONTRATO/SEDUC/06300/2014 DE: 12/02/2014 Processo Nº: 1000001449871 Contratado: (126256/34) SUELENA APARECIDA DE MORAES ESPINOSA NO- VAIS CPF: 817.804.511-72 Cargo/Função: (3506) CONTR.TEMP.FUNCAO PROF. HABILITADO Referência: B-001 Carga Horária: 04 horas semanais Un. Adm: (009873) E.E. DOM FRANCISCO DE AQUINO CORREA A Partir de: 27/01/2014 Até 22/12/2014</p>	<p>CONTRATO/SEDUC/06311/2014 DE: 12/02/2014 Processo Nº: 1000001445660 Contratado: (128422/15) ADILA DOS SANTOS BENEVIDES CORDEIRO CPF: 874.961.601-30 Cargo/Função: (3506) CONTR.TEMP.FUNCAO PROF. HABILITADO Referência: B-001 Carga Horária: 30 horas semanais Un. Adm: (038725) CRECHE EST. ENS. FUND. NASLA JOAQUIM ASCHAR A Partir de: 27/01/2014 Até 22/12/2014</p>
<p>CONTRATO/SEDUC/06301/2014 DE: 12/02/2014 Processo Nº: 1000001446768 Contratado: (126281/13) VIVIANE OLIVEIRA DOS SANTOS CPF: 655.092.771-49 Cargo/Função: (3506) CONTR.TEMP.FUNCAO PROF. HABILITADO Referência: A-001 Carga Horária: 30 horas semanais Un. Adm: (038733) CRECHE EST. ENS. FUND. MARIA EUNICE DUARTE BAR- ROS A Partir de: 27/01/2014 Até 22/12/2014</p>	<p>CONTRATO/SEDUC/06312/2014 DE: 12/02/2014 Processo Nº: 1000001454289 Contratado: (128449/12) ITANIA PATRICIA DOS SANTOS CRUZ CPF: 032.781.564-71 Cargo/Função: (3506) CONTR.TEMP.FUNCAO PROF. HABILITADO Referência: B-001 Carga Horária: 20 horas semanais Un. Adm: (156000) E.E. PROFª ZULEIDE DOS SANTOS BARROS A Partir de: 03/02/2014 Até 11/03/2014</p>
<p>CONTRATO/SEDUC/06302/2014 DE: 12/02/2014 Processo Nº: 1000001445421 Contratado: (126468/11) NILCE RODRIGUES CHIARADIA CPF: 429.230.001-10 Cargo/Função: (3468) TECNICO ADMINISTRATIVO EDUCACIONAL Referência: A-001 Carga Horária: 30 horas semanais Un. Adm: (038733) CRECHE EST. ENS. FUND. MARIA EUNICE DUARTE BAR- ROS A Partir de: 27/01/2014 Até 22/12/2014</p>	<p>CONTRATO/SEDUC/06313/2014 DE: 12/02/2014 Processo Nº: 1000001456045 Contratado: (128706/35) VERA LUCIA MENDES DA SILVA CPF: 429.178.401-53 Cargo/Função: (3506) CONTR.TEMP.FUNCAO PROF. HABILITADO Referência: B-001 Carga Horária: 08 horas semanais Un. Adm: (071765) E.E. DUNGA RODRIGUES A Partir de: 20/01/2014 Até 03/02/2014</p>
<p>CONTRATO/SEDUC/06303/2014 DE: 12/02/2014 Processo Nº: 1000001456052 Contratado: (126745/4) ANGELA BARBOSA VALERIO CPF: 953.322.271-91 Cargo/Função: (3506) CONTR.TEMP.FUNCAO PROF. HABILITADO Referência: B-001 Carga Horária: 30 horas semanais Un. Adm: (010154) E.E. ZELIA DA COSTA ALMEIDA A Partir de: 03/02/2014 Até 11/03/2014</p>	<p>CONTRATO/SEDUC/06314/2014 DE: 12/02/2014 Processo Nº: 1000001449030 Contratado: (128758/18) ROSANGELA ANTONINI FRANCO CPF: 429.810.501-68 Cargo/Função: (3506) CONTR.TEMP.FUNCAO PROF. HABILITADO Referência: B-001 Carga Horária: 30 horas semanais Un. Adm: (011746) CEJA - "PROF. MILTON MARQUES CURVO" A Partir de: 27/01/2014 Até 22/12/2014</p>
<p>CONTRATO/SEDUC/06304/2014 DE: 12/02/2014 Processo Nº: 1000001454067 Contratado: (126872/9) SONIA LIMA DE BRITO CPF: 840.417.651-53 Cargo/Função: (3506) CONTR.TEMP.FUNCAO PROF. HABILITADO Referência: B-001 Carga Horária: 12 horas semanais Un. Adm: (011347) E.E. DOM JOSE SELVA A Partir de: 03/02/2014 Até 11/03/2014</p>	<p>CONTRATO/SEDUC/06315/2014 DE: 12/02/2014 Processo Nº: 1000001446776 Contratado: (128759/22) ANA LUCIA FARIAS LIMA DE OLIVEIRA CPF: 627.539.911-20 Cargo/Função: (3506) CONTR.TEMP.FUNCAO PROF. HABILITADO Referência: B-001 Carga Horária: 20 horas semanais Un. Adm: (038733) CRECHE EST. ENS. FUND. MARIA EUNICE DUARTE BAR- ROS A Partir de: 27/01/2014 Até 22/12/2014</p>
<p>CONTRATO/SEDUC/06305/2014 DE: 12/02/2014 Processo Nº: 1000001457249 Contratado: (126900/21) ALINE REGINA DOS REIS CPF: 006.274.061-06 Cargo/Função: (3506) CONTR.TEMP.FUNCAO PROF. HABILITADO Referência: B-001 Carga Horária: 30 horas semanais Un. Adm: (016012) C.E.J.A. "ANTONIO CASAGRANDE" A Partir de: 03/02/2014 Até 11/03/2014</p>	<p>CONTRATO/SEDUC/06316/2014 DE: 12/02/2014 Processo Nº: 1000001446081 Contratado: (128828/35) SIMONE DOMINGUES DE MENEZES CPF: 055.859.226-02 Cargo/Função: (3506) CONTR.TEMP.FUNCAO PROF. HABILITADO Referência: B-001 Carga Horária: 26 horas semanais Un. Adm: (142166) E.E. DOM FRANCO DALLA VALLE A Partir de: 27/01/2014 Até 22/12/2014</p>
<p>CONTRATO/SEDUC/06306/2014 DE: 12/02/2014 Processo Nº: 1000001450859 Contratado: (127287/11) ADNILCE LARA ARAUJO DUARTE CPF: 395.485.971-87 Cargo/Função: (3506) CONTR.TEMP.FUNCAO PROF. HABILITADO Referência: B-001 Carga Horária: 20 horas semanais Un. Adm: (012017) E.E. DEP. SALIM NADAF A Partir de: 03/02/2014 Até 11/03/2014</p>	<p>CONTRATO/SEDUC/06317/2014 DE: 12/02/2014 Processo Nº: 1000001444890 Contratado: (129114/9) JURACY NEVES FIGUEIREDO DIAS CPF: 461.052.201-20 Cargo/Função: (3468) TECNICO ADMINISTRATIVO EDUCACIONAL Referência: A-001 Carga Horária: 30 horas semanais Un. Adm: (010731) E.E. DE ENSINO ESPECIAL "LIVRE APRENDER" A Partir de: 27/01/2014 Até 22/12/2014</p>
<p>CONTRATO/SEDUC/06307/2014 DE: 12/02/2014 Processo Nº: 1000001453298 Contratado: (127864/18) GISELLE SUSANA DA SILVA CPF: 004.732.531-35 Cargo/Função: (3476) APOIO ADM. EDUCACIONAL-ELEMENTAR Referência: A-001 Carga Horária: 30 horas semanais Un. Adm: (011460) E.E. JARDIM ARAGUAIA A Partir de: 03/02/2014 Até 11/03/2014</p>	<p>CONTRATO/SEDUC/06318/2014 DE: 12/02/2014 Processo Nº: 1000001445387 Contratado: (129344/9) MARIA GENTILA DOS SANTOS VENTURA</p>

CPF: 327.881.341-34
 Cargo/Função: (3476) APOIO ADM. EDUCACIONAL-ELEMENTAR
 Referência: A-001 Carga Horária: 30 horas semanais
 Un. Adm: (038733) CRECHE EST. ENS. FUND. MARIA EUNICE DUARTE BAR-

ROS
 A Partir de: 27/01/2014 Até 22/12/2014
 CONTRATO/SEDUC/06319/2014 DE:
 12/02/2014

Processo Nº: 1000001449059
 Contratado: (129509/16) ERIVANIA DE CARVALHO VIEIRA
 CPF: 025.153.121-01
 Cargo/Função: (3506) CONTR.TEMP.FUNCAO PROF. HABILITADO
 Referência: B-001 Carga Horária: 26 horas semanais
 Un. Adm: (076210) E.E. CORREGO DO OURO
 A Partir de: 27/01/2014 Até 22/12/2014

CONTRATO/SEDUC/06320/2014 DE:
 12/02/2014

Processo Nº: 1000001446139
 Contratado: (129524/10) ROSILDA GOMES ANICETO
 CPF: 568.216.971-91
 Cargo/Função: (3506) CONTR.TEMP.FUNCAO PROF. HABILITADO
 Referência: B-001 Carga Horária: 20 horas semanais
 Un. Adm: (012173) E.E. HERACLITO LEONCIO MONTEIRO
 A Partir de: 27/01/2014 Até 22/12/2014

CONTRATO/SEDUC/06321/2014 DE:
 12/02/2014

Processo Nº: 1000001452393
 Contratado: (129589/10) ELGINETE DA SILVA
 CPF: 619.334.659-72
 Cargo/Função: (3468) TECNICO ADMINISTRATIVO EDUCACIONAL
 Referência: A-001 Carga Horária: 30 horas semanais
 Un. Adm: (013552) E.E. PEDRO BIANCHINI
 A Partir de: 03/02/2014 Até 11/03/2014

CONTRATO/SEDUC/06322/2014 DE:
 12/02/2014

Processo Nº: 1000001455318
 Contratado: (129751/12) MARILDES RODRIGUES DA SILVA BRITO
 CPF: 346.262.981-68
 Cargo/Função: (3476) APOIO ADM. EDUCACIONAL-ELEMENTAR
 Referência: A-001 Carga Horária: 30 horas semanais
 Un. Adm: (010596) E.E. PRESIDENTE MEDICI
 A Partir de: 03/02/2014 Até 11/03/2014

CONTRATO/SEDUC/06323/2014 DE:
 12/02/2014

Processo Nº: 1000001444896
 Contratado: (129757/4) TED ROBSON ALVES DE OLIVEIRA
 CPF: 550.746.931-87
 Cargo/Função: (3468) TECNICO ADMINISTRATIVO EDUCACIONAL
 Referência: A-001 Carga Horária: 30 horas semanais
 Un. Adm: (010731) E.E. DE ENSINO ESPECIAL "LIVRE APRENDER"
 A Partir de: 27/01/2014 Até 22/12/2014

CONTRATO/SEDUC/06324/2014 DE:
 12/02/2014

Processo Nº: 1000001455118
 Contratado: (129766/9) DENIZE DA CRUZ SILVA
 CPF: 698.048.261-00
 Cargo/Função: (3468) TECNICO ADMINISTRATIVO EDUCACIONAL
 Referência: A-001 Carga Horária: 30 horas semanais
 Un. Adm: (010596) E.E. PRESIDENTE MEDICI
 A Partir de: 03/02/2014 Até 11/03/2014

CONTRATO/SEDUC/06325/2014 DE:
 12/02/2014

Processo Nº: 1000001446545
 Contratado: (129981/12) TEREZINA MARIA DE SOUZA RUFINO
 CPF: 571.114.051-53
 Cargo/Função: (3506) CONTR.TEMP.FUNCAO PROF. HABILITADO
 Referência: B-001 Carga Horária: 30 horas semanais
 Un. Adm: (009873) E.E. DOM FRANCISCO DE AQUINO CORREA
 A Partir de: 27/01/2014 Até 22/12/2014

CONTRATO/SEDUC/06326/2014 DE:
 12/02/2014

Processo Nº: 1000001445836
 Contratado: (130008/15) MARCOS COLOMBO DA LUZ
 CPF: 004.796.631-90
 Cargo/Função: (3476) APOIO ADM. EDUCACIONAL-ELEMENTAR
 Referência: A-001 Carga Horária: 30 horas semanais
 Un. Adm: (016390) E.E. CECILIA MEIRELLES
 A Partir de: 27/01/2014 Até 22/12/2014

CONTRATO/SEDUC/06327/2014 DE:
 12/02/2014

Processo Nº: 1000001445930
 Contratado: (130014/14) ROSINETE TERESINHA PREUSS
 CPF: 978.869.471-34
 Cargo/Função: (3476) APOIO ADM. EDUCACIONAL-ELEMENTAR
 Referência: A-001 Carga Horária: 30 horas semanais
 Un. Adm: (038563) E.E. JARDIM DAS FLORES
 A Partir de: 27/01/2014 Até 22/12/2014

CONTRATO/SEDUC/06328/2014 DE:
 12/02/2014

Processo Nº: 1000001444802
 Contratado: (130034/7) CAMILA VICENTE MATHEUS
 CPF: 317.283.768-82
 Cargo/Função: (3506) CONTR.TEMP.FUNCAO PROF. HABILITADO
 Referência: B-001 Carga Horária: 30 horas semanais
 Un. Adm: (010731) E.E. DE ENSINO ESPECIAL "LIVRE APRENDER"
 A Partir de: 27/01/2014 Até 22/12/2014

CONTRATO/SEDUC/06329/2014 DE:
 12/02/2014

Processo Nº: 1000001456058
 Contratado: (130112/22) ARIANE GOMES DA SILVA
 CPF: 980.471.751-49
 Cargo/Função: (3506) CONTR.TEMP.FUNCAO PROF. HABILITADO
 Referência: B-001 Carga Horária: 20 horas semanais

Un. Adm: (010154) E.E. ZELIA DA COSTA ALMEIDA
 A Partir de: 03/02/2014 Até 11/03/2014
 CONTRATO/SEDUC/06330/2014 DE:
 12/02/2014

Processo Nº: 1000001453043
 Contratado: (130141/17) CLARINDA GASTALDI
 CPF: 983.212.181-72
 Cargo/Função: (3506) CONTR.TEMP.FUNCAO PROF. HABILITADO
 Referência: B-001 Carga Horária: 28 horas semanais
 Un. Adm: (160040) E.E. "TERRA NOVA"
 A Partir de: 27/01/2014 Até 22/12/2014

CONTRATO/SEDUC/06331/2014 DE:
 12/02/2014

Processo Nº: 1000001446749
 Contratado: (130208/10) GUIDIANE DO CARMO FERNANDES LAROCCA
 CPF: 914.494.131-53
 Cargo/Função: (3506) CONTR.TEMP.FUNCAO PROF. HABILITADO
 Referência: B-001 Carga Horária: 30 horas semanais
 Un. Adm: (038733) CRECHE EST. ENS. FUND. MARIA EUNICE DUARTE BAR-

ROS
 A Partir de: 27/01/2014 Até 22/12/2014
 CONTRATO/SEDUC/06332/2014 DE:
 12/02/2014

Processo Nº: 1000001450794
 Contratado: (130294/24) ARISTOTELES MANIUMY TSA
 CPF: 390.149.162-72
 Cargo/Função: (3506) CONTR.TEMP.FUNCAO PROF. HABILITADO
 Referência: B-001 Carga Horária: 22 horas semanais
 Un. Adm: (129232) E.E. INDIGENA MYHYNYMYKYTA SKIRIPI
 A Partir de: 27/01/2014 Até 22/12/2014

CONTRATO/SEDUC/06333/2014 DE:
 12/02/2014

Processo Nº: 1000001447273
 Contratado: (130295/25) FATIMA DIAS DE CARVALHO
 CPF: 396.566.911-72
 Cargo/Função: (3506) CONTR.TEMP.FUNCAO PROF. HABILITADO
 Referência: B-001 Carga Horária: 40 horas semanais
 Un. Adm: (076198) E.E. PAULO FREIRE
 A Partir de: 07/01/2014 Até 31/12/2014

CONTRATO/SEDUC/06334/2014 DE:
 12/02/2014

Processo Nº: 1000001446734
 Contratado: (130310/17) ADEMIR VENDRUSCOLO
 CPF: 862.521.191-72
 Cargo/Função: (3476) APOIO ADM. EDUCACIONAL-ELEMENTAR
 Referência: A-001 Carga Horária: 30 horas semanais
 Un. Adm: (116033) E.E. CRISTIANO ARAUJO PIRES
 A Partir de: 27/01/2014 Até 22/12/2014

CONTRATO/SEDUC/06335/2014 DE:
 12/02/2014

Processo Nº: 1000001448456
 Contratado: (130312/9) IOLANDA SINHOSE ESIZAZUSIO
 CPF: 029.906.431-09
 Cargo/Função: (3476) APOIO ADM. EDUCACIONAL-ELEMENTAR
 Referência: A-001 Carga Horária: 30 horas semanais
 Un. Adm: (115231) E.E. INDIGENA DE EDUCACAO BASICA XAVANTE
 A Partir de: 31/01/2014 Até 22/12/2014

CONTRATO/SEDUC/06336/2014 DE:
 12/02/2014

Processo Nº: 1000001447674
 Contratado: (130329/10) IVANDA ALVES CALAZANCIO COELHO
 CPF: 259.287.086-53
 Cargo/Função: (3506) CONTR.TEMP.FUNCAO PROF. HABILITADO
 Referência: B-001 Carga Horária: 20 horas semanais
 Un. Adm: (124907) E.E. TEOTONIO CARLOS DA CUNHA NETO
 A Partir de: 07/01/2014 Até 05/02/2014

CONTRATO/SEDUC/06337/2014 DE:
 12/02/2014

Processo Nº: 1000001450862
 Contratado: (130347/17) ALBIMARCIA APARECIDA POMPEU AMORIM
 CPF: 570.207.521-87
 Cargo/Função: (3506) CONTR.TEMP.FUNCAO PROF. HABILITADO
 Referência: B-001 Carga Horária: 20 horas semanais
 Un. Adm: (012017) E.E. DEP. SALIM NADAF
 A Partir de: 03/02/2014 Até 11/03/2014

CONTRATO/SEDUC/06338/2014 DE:
 12/02/2014

Processo Nº: 1000001451559
 Contratado: (130354/22) ROSANE DIAS DA SILVA
 CPF: 531.534.561-00
 Cargo/Função: (3506) CONTR.TEMP.FUNCAO PROF. HABILITADO
 Referência: B-001 Carga Horária: 30 horas semanais
 Un. Adm: (146420) C.E.J.A. PROF. ANTONIO CESARIO DE FIGUEIREDO

NETO
 A Partir de: 27/01/2014 Até 22/12/2014

CONTRATO/SEDUC/06339/2014 DE:
 12/02/2014

Processo Nº: 1000001454164
 Contratado: (130363/14) LILIAN DE FATIMA CASAGRANDE FIIRST
 CPF: 944.246.831-68
 Cargo/Função: (3506) CONTR.TEMP.FUNCAO PROF. HABILITADO
 Referência: B-001 Carga Horária: 08 horas semanais
 Un. Adm: (015865) E.E. 29 DE NOVEMBRO
 A Partir de: 03/02/2014 Até 11/03/2014

CONTRATO/SEDUC/06340/2014 DE:
 12/02/2014

Processo Nº: 1000001456781
 Contratado: (130404/15) DILCEIA RETAMERO
 CPF: 323.027.547-00
 Cargo/Função: (3506) CONTR.TEMP.FUNCAO PROF. HABILITADO
 Referência: B-001 Carga Horária: 26 horas semanais
 Un. Adm: (023329) E.E. MALK DIDIER NAMER ZAHAFI
 A Partir de: 03/02/2014 Até 11/03/2014

CONTRATO/SEDUC/06341/2014 DE:
12/02/2014
Processo Nº: 1000001456108
Contratado: (130558/49) JULIO MARCOS LAZZARINI
CPF: 536.362.951-87
Cargo/Função: (3506) CONTR.TEMP.FUNCAO PROF. HABILITADO
Referência: B-001 Carga Horária: 21 horas semanais
Un. Adm: (010154) E.E. ZELIA DA COSTA ALMEIDA
A Partir de: 03/02/2014 Até 11/03/2014

CONTRATO/SEDUC/06342/2014 DE:
12/02/2014
Processo Nº: 1000001456918
Contratado: (130565/11) MARA SILVIA TORRES BASTOS
CPF: 353.164.031-34
Cargo/Função: (3506) CONTR.TEMP.FUNCAO PROF. HABILITADO
Referência: B-001 Carga Horária: 20 horas semanais
Un. Adm: (023329) E.E. MALIK DIDIER NAMER ZAHAFI
A Partir de: 03/02/2014 Até 11/03/2014

CONTRATO/SEDUC/06343/2014 DE:
12/02/2014
Processo Nº: 1000001447191
Contratado: (130654/13) LUCIANE FRANK
CPF: 952.478.071-20
Cargo/Função: (3506) CONTR.TEMP.FUNCAO PROF. HABILITADO
Referência: B-001 Carga Horária: 22 horas semanais
Un. Adm: (012114) E.E. PEDRO GARDES
A Partir de: 07/01/2014 Até 04/02/2014

CONTRATO/SEDUC/06344/2014 DE:
12/02/2014
Processo Nº: 1000001454275
Contratado: (130680/10) NILMA MARIANA DE OLIVEIRA ABUD
CPF: 535.007.681-72
Cargo/Função: (3506) CONTR.TEMP.FUNCAO PROF. HABILITADO
Referência: B-001 Carga Horária: 20 horas semanais
Un. Adm: (011410) E.E. FRANCISCO DOURADO
A Partir de: 03/02/2014 Até 11/03/2014

CONTRATO/SEDUC/06345/2014 DE:
12/02/2014
Processo Nº: 1000001457048
Contratado: (130851/7) ROSA DE ALMEIDA DORTA GOMES
CPF: 405.578.471-68
Cargo/Função: (3506) CONTR.TEMP.FUNCAO PROF. HABILITADO
Referência: B-001 Carga Horária: 30 horas semanais
Un. Adm: (014176) E.E. MARTINIANO CARLOS PEREIRA
A Partir de: 03/02/2014 Até 11/03/2014

CONTRATO/SEDUC/06346/2014 DE:
12/02/2014
Processo Nº: 1000001446872
Contratado: (130981/13) JANETE MADALENA MACHADO
CPF: 020.232.401-07
Cargo/Função: (3476) APOIO ADM. EDUCACIONAL-ELEMENTAR
Referência: A-001 Carga Horária: 30 horas semanais
Un. Adm: (154016) E.E. PROFª ALZIRA MARIA DA SILVA
A Partir de: 27/01/2014 Até 22/12/2014

CONTRATO/SEDUC/06347/2014 DE:
12/02/2014
Processo Nº: 1000001454952
Contratado: (131010/10) ADELINA IKUIETAGA
CPF: 016.521.861-40
Cargo/Função: (3476) APOIO ADM. EDUCACIONAL-ELEMENTAR
Referência: A-001 Carga Horária: 30 horas semanais
Un. Adm: (011479) E.E. SAGRADO CORAÇÃO DE JESUS
A Partir de: 27/01/2014 Até 22/12/2014

CONTRATO/SEDUC/06348/2014 DE:
12/02/2014
Processo Nº: 1000001448639
Contratado: (131025/27) ROSILENE VIEIRA BRAGA DE SOUZA
CPF: 847.860.861-34
Cargo/Função: (3506) CONTR.TEMP.FUNCAO PROF. HABILITADO
Referência: B-001 Carga Horária: 04 horas semanais
Un. Adm: (068713) E.E. VANDERLEI CECATO
A Partir de: 27/01/2014 Até 22/12/2014

CONTRATO/SEDUC/06349/2014 DE:
12/02/2014
Processo Nº: 1000001455696
Contratado: (131044/17) VALDIMEIA DE QUEIROZ MONTALVAO
CPF: 278.092.261-34
Cargo/Função: (3506) CONTR.TEMP.FUNCAO PROF. HABILITADO
Referência: B-001 Carga Horária: 30 horas semanais
Un. Adm: (076201) E.E. PROF. JOAO CRISOSTOMO DE FIGUEIREDO
A Partir de: 03/02/2014 Até 11/03/2014

CONTRATO/SEDUC/06350/2014 DE:
12/02/2014
Processo Nº: 1000001453353
Contratado: (131049/22) LILIA DE OLIVEIRA
CPF: 891.275.871-34
Cargo/Função: (3506) CONTR.TEMP.FUNCAO PROF. HABILITADO
Referência: B-001 Carga Horária: 30 horas semanais
Un. Adm: (011380) E.E. SAO JOAO BATISTA
A Partir de: 03/02/2014 Até 11/03/2014

CONTRATO/SEDUC/06351/2014 DE:
12/02/2014
Processo Nº: 1000001454028
Contratado: (131137/9) MARIA MADALENA RAMOS
CPF: 630.024.771-68
Cargo/Função: (3506) CONTR.TEMP.FUNCAO PROF. HABILITADO
Referência: B-001 Carga Horária: 20 horas semanais
Un. Adm: (011347) E.E. DOM JOSE SELVA
A Partir de: 03/02/2014 Até 11/03/2014

CONTRATO/SEDUC/06352/2014 DE:
12/02/2014
Processo Nº: 1000001446397
Contratado: (131183/12) LUCINEIA LEMES PEREIRA

CFP: 030.342.821-09
Cargo/Função: (3476) APOIO ADM. EDUCACIONAL-ELEMENTAR
Referência: A-001 Carga Horária: 30 horas semanais
Un. Adm: (021636) E.E. CECILIA CASTRO BARBOSA
A Partir de: 27/01/2014 Até 22/12/2014

CONTRATO/SEDUC/06353/2014 DE:
12/02/2014
Processo Nº: 1000001445632
Contratado: (131350/9) ADRIANA LUCIA LUIJTEN
CPF: 615.858.071-68
Cargo/Função: (3506) CONTR.TEMP.FUNCAO PROF. HABILITADO
Referência: B-001 Carga Horária: 30 horas semanais
Un. Adm: (038725) CRECHE EST. ENS. FUND. NASLA JOAQUIM ASCHAR
A Partir de: 27/01/2014 Até 22/12/2014

CONTRATO/SEDUC/06354/2014 DE:
12/02/2014
Processo Nº: 1000001455078
Contratado: (131355/16) MARIA DA CONSOLACAO NUNES
CPF: 560.667.676-15
Cargo/Função: (3506) CONTR.TEMP.FUNCAO PROF. HABILITADO
Referência: B-001 Carga Horária: 21 horas semanais
Un. Adm: (010596) E.E. PRESIDENTE MEDICI
A Partir de: 03/02/2014 Até 11/03/2014

CONTRATO/SEDUC/06355/2014 DE:
12/02/2014
Processo Nº: 1000001452605
Contratado: (131411/19) NELI CANDIDO DE OLIVEIRA
CPF: 502.129.071-15
Cargo/Função: (3506) CONTR.TEMP.FUNCAO PROF. HABILITADO
Referência: B-001 Carga Horária: 21 horas semanais
Un. Adm: (160040) E.E. "TERRA NOVA"
A Partir de: 27/01/2014 Até 22/12/2014

CONTRATO/SEDUC/06356/2014 DE:
12/02/2014
Processo Nº: 1000001456051
Contratado: (131453/19) FABIANO DA SILVA OLIVEIRA
CPF: 003.716.821-50
Cargo/Função: (3506) CONTR.TEMP.FUNCAO PROF. HABILITADO
Referência: B-001 Carga Horária: 20 horas semanais
Un. Adm: (015350) E.E. SERRA AZUL
A Partir de: 03/02/2014 Até 11/03/2014

CONTRATO/SEDUC/06357/2014 DE:
12/02/2014
Processo Nº: 1000001445401
Contratado: (131478/15) SILVANA OLIVEIRA GONCALVES DA COSTA
CPF: 453.188.911-87
Cargo/Função: (3476) APOIO ADM. EDUCACIONAL-ELEMENTAR
Referência: A-001 Carga Horária: 30 horas semanais
Un. Adm: (009873) E.E. DOM FRANCISCO DE AQUINO CORREA
A Partir de: 27/01/2014 Até 22/12/2014

CONTRATO/SEDUC/06358/2014 DE:
12/02/2014
Processo Nº: 1000001445640
Contratado: (131554/10) NIRIS TOCA DA SILVA
CPF: 545.380.331-20
Cargo/Função: (3506) CONTR.TEMP.FUNCAO PROF. HABILITADO
Referência: B-001 Carga Horária: 30 horas semanais
Un. Adm: (038725) CRECHE EST. ENS. FUND. NASLA JOAQUIM ASCHAR
A Partir de: 27/01/2014 Até 22/12/2014

CONTRATO/SEDUC/06359/2014 DE:
12/02/2014
Processo Nº: 1000001446642
Contratado: (131564/15) ELIANA CARVALHO ROCHA SANTOS
CPF: 905.555.979-20
Cargo/Função: (3506) CONTR.TEMP.FUNCAO PROF. HABILITADO
Referência: B-001 Carga Horária: 30 horas semanais
Un. Adm: (116033) E.E. CRISTIANO ARAUJO PIRES
A Partir de: 27/01/2014 Até 22/12/2014

CONTRATO/SEDUC/06360/2014 DE:
12/02/2014
Processo Nº: 1000001447297
Contratado: (131612/13) ZENILDA RIBEIRO DE OLIVEIRA
CPF: 885.432.001-30
Cargo/Função: (3506) CONTR.TEMP.FUNCAO PROF. HABILITADO
Referência: B-001 Carga Horária: 40 horas semanais
Un. Adm: (060224) C.E.A.A.D.A. PROF. ARLETE P. MIGUELETTI
A Partir de: 20/01/2014 Até 31/12/2014

CONTRATO/SEDUC/06361/2014 DE:
12/02/2014
Processo Nº: 1000001445651
Contratado: (131635/15) ALCILENE NUNES
CPF: 842.254.321-49
Cargo/Função: (3506) CONTR.TEMP.FUNCAO PROF. HABILITADO
Referência: B-001 Carga Horária: 30 horas semanais
Un. Adm: (038725) CRECHE EST. ENS. FUND. NASLA JOAQUIM ASCHAR
A Partir de: 27/01/2014 Até 22/12/2014

CONTRATO/SEDUC/06362/2014 DE:
12/02/2014
Processo Nº: 1000001445436
Contratado: (131691/9) GUILHERMINA INOCENCIA DE JESUS
CPF: 532.082.001-10
Cargo/Função: (3476) APOIO ADM. EDUCACIONAL-ELEMENTAR
Referência: A-001 Carga Horária: 30 horas semanais
Un. Adm: (012726) E.E. DOM FRANCISCO DE AQUINO CORREA
A Partir de: 27/01/2014 Até 22/12/2014

CONTRATO/SEDUC/06363/2014 DE:
12/02/2014
Processo Nº: 1000001445390
Contratado: (131700/17) VERA LUCIA OLIVEIRA DA SILVA
CPF: 495.994.701-25
Cargo/Função: (3506) CONTR.TEMP.FUNCAO PROF. HABILITADO
Referência: B-001 Carga Horária: 20 horas semanais
Un. Adm: (009814) E.E. PROFª ANA MARIA DO COUTO

A Partir de: 27/01/2014 Até 22/12/2014
CONTRATO/SEDUC/06364/2014 DE:
 12/02/2014
 Processo Nº: 1000001455042
 Contratado: (131706/19) FLORCENA FERREIRA
 CPF: 627.815.021-20
 Cargo/Função: (3506) CONTR.TEMP.FUNCAO PROF. HABILITADO
 Referência: B-001 Carga Horária: 06 horas semanais
 Un. Adm: (010596) E.E. PRESIDENTE MEDICI
 A Partir de: 03/02/2014 Até 11/03/2014

CONTRATO/SEDUC/06365/2014 DE:
 12/02/2014
 Processo Nº: 1000001448373
 Contratado: (131723/11) IAWARETE KAIABI
 CPF: 023.628.841-55
 Cargo/Função: (3506) CONTR.TEMP.FUNCAO PROF. HABILITADO
 Referência: A-001 Carga Horária: 20 horas semanais
 Un. Adm: (069280) E.E. INDIGENA DIAUARUM
 A Partir de: 27/01/2014 Até 22/12/2014

CONTRATO/SEDUC/06366/2014 DE:
 12/02/2014
 Processo Nº: 1000001451388
 Contratado: (131724/9) JUAREZ PAIMY
 CPF: 390.184.902-53
 Cargo/Função: (3514) CONTR.TEMP.FUNCAO PROF. NAO HABILIT
 Referência: A-001 Carga Horária: 22 horas semanais
 Un. Adm: (129232) E.E. INDIGENA MYHINYMYKYTA SKIRIPI
 A Partir de: 27/01/2014 Até 22/12/2014

CONTRATO/SEDUC/06367/2014 DE:
 12/02/2014
 Processo Nº: 1000001456011
 Contratado: (132319/14) CONCEICAO VERAS DE CARVALHO
 CPF: 002.778.721-46
 Cargo/Função: (3476) APOIO ADM. EDUCACIONAL-ELEMENTAR
 Referência: A-001 Carga Horária: 30 horas semanais
 Un. Adm: (010154) E.E. ZELIA DA COSTA ALMEIDA
 A Partir de: 03/02/2014 Até 11/03/2014

CONTRATO/SEDUC/06368/2014 DE:
 12/02/2014
 Processo Nº: 1000001452390
 Contratado: (132363/28) WESLLAINY DIVINA GUIMARAES
 CPF: 002.963.591-81
 Cargo/Função: (3506) CONTR.TEMP.FUNCAO PROF. HABILITADO
 Referência: B-001 Carga Horária: 20 horas semanais
 Un. Adm: (011371) E.E. SEN. FILLINTO MULLER
 A Partir de: 03/02/2014 Até 11/03/2014

CONTRATO/SEDUC/06369/2014 DE:
 12/02/2014
 Processo Nº: 1000001450884
 Contratado: (132550/16) EDNA MELO BARACAT NETA
 CPF: 944.959.121-00
 Cargo/Função: (3506) CONTR.TEMP.FUNCAO PROF. HABILITADO
 Referência: B-001 Carga Horária: 30 horas semanais
 Un. Adm: (012017) E.E. DEP. SALIM NADAF
 A Partir de: 03/02/2014 Até 11/03/2014

CONTRATO/SEDUC/06370/2014 DE:
 12/02/2014
 Processo Nº: 1000001456940
 Contratado: (132668/17) NEIDINELIA CANDIDA FEITOSA
 CPF: 987.067.051-20
 Cargo/Função: (3506) CONTR.TEMP.FUNCAO PROF. HABILITADO
 Referência: B-001 Carga Horária: 27 horas semanais
 Un. Adm: (023329) E.E. MALIK DIDIER NAMER ZAHAFI
 A Partir de: 03/02/2014 Até 11/03/2014

CONTRATO/SEDUC/06371/2014 DE:
 12/02/2014
 Processo Nº: 1000001452168
 Contratado: (132793/48) DELFINA PEREIRA VIEIRA
 CPF: 056.978.208-28
 Cargo/Função: (3506) CONTR.TEMP.FUNCAO PROF. HABILITADO
 Referência: B-001 Carga Horária: 09 horas semanais
 Un. Adm: (014567) E.E. ANA NERI
 A Partir de: 03/02/2014 Até 11/03/2014

CONTRATO/SEDUC/06372/2014 DE:
 12/02/2014
 Processo Nº: 1000001455044
 Contratado: (132926/23) JEAN FABIO DA SILVA GONCALVES
 CPF: 714.045.381-00
 Cargo/Função: (3506) CONTR.TEMP.FUNCAO PROF. HABILITADO
 Referência: B-001 Carga Horária: 09 horas semanais
 Un. Adm: (010596) E.E. PRESIDENTE MEDICI
 A Partir de: 03/02/2014 Até 11/03/2014

CONTRATO/SEDUC/06373/2014 DE:
 12/02/2014
 Processo Nº: 1000001446764
 Contratado: (132970/11) GRASIELE LOUISE NUNES DA COSTA
 CPF: 019.888.571-71
 Cargo/Função: (3506) CONTR.TEMP.FUNCAO PROF. HABILITADO
 Referência: A-001 Carga Horária: 30 horas semanais
 Un. Adm: (038733) CRECHE EST. ENS. FUND. MARIA EUNICE DUARTE BAR-

ROS
 A Partir de: 27/01/2014 Até 22/12/2014

CONTRATO/SEDUC/06374/2014 DE:
 12/02/2014
 Processo Nº: 1000001451124
 Contratado: (132982/11) BENEDITA GOMES CORREA
 CPF: 275.047.941-04
 Cargo/Função: (3468) TECNICO ADMINISTRATIVO EDUCACIONAL
 Referência: A-001 Carga Horária: 30 horas semanais
 Un. Adm: (010642) E.E. RAO DE SOL
 A Partir de: 03/02/2014 Até 11/03/2014

CONTRATO/SEDUC/06375/2014 DE:
 12/02/2014

Processo Nº: 1000001444566
 Contratado: (132993/4) SONIA APARECIDA DE JESUS
 CPF: 549.201.401-34
 Cargo/Função: (3476) APOIO ADM. EDUCACIONAL-ELEMENTAR
 Referência: A-001 Carga Horária: 30 horas semanais
 Un. Adm: (091456) E.E. JOSE GONCALVES DOS SANTOS
 A Partir de: 27/01/2014 Até 22/12/2014

CONTRATO/SEDUC/06376/2014 DE:
 12/02/2014
 Processo Nº: 1000001446766
 Contratado: (133044/10) WALDIANE CARMEN DE ARRUDA
 CPF: 818.796.871-00
 Cargo/Função: (3506) CONTR.TEMP.FUNCAO PROF. HABILITADO
 Referência: A-001 Carga Horária: 30 horas semanais
 Un. Adm: (038733) CRECHE EST. ENS. FUND. MARIA EUNICE DUARTE BAR-

ROS
 A Partir de: 27/01/2014 Até 22/12/2014

CONTRATO/SEDUC/06377/2014 DE:
 12/02/2014
 Processo Nº: 1000001451195
 Contratado: (133190/10) CLENIRA MACIEL DO NASCIMENTO
 CPF: 378.238.921-20
 Cargo/Função: (3506) CONTR.TEMP.FUNCAO PROF. HABILITADO
 Referência: B-001 Carga Horária: 20 horas semanais
 Un. Adm: (010642) E.E. RAO DE SOL
 A Partir de: 03/02/2014 Até 11/03/2014

CONTRATO/SEDUC/06378/2014 DE:
 12/02/2014
 Processo Nº: 1000001444574
 Contratado: (133191/15) LINDINALVA DOS SANTOS BARBOSA E SOUZA
 CPF: 453.349.511-72
 Cargo/Função: (3506) CONTR.TEMP.FUNCAO PROF. HABILITADO
 Referência: B-001 Carga Horária: 20 horas semanais
 Un. Adm: (010731) E.E. DE ENSINO ESPECIAL "LIVRE APRENDER"
 A Partir de: 27/01/2014 Até 22/12/2014

CONTRATO/SEDUC/06379/2014 DE:
 12/02/2014
 Processo Nº: 1000001446459
 Contratado: (133197/25) LOVANI PETRIKIC SCHMITZ
 CPF: 000.875.779-84
 Cargo/Função: (3506) CONTR.TEMP.FUNCAO PROF. HABILITADO
 Referência: B-001 Carga Horária: 16 horas semanais
 Un. Adm: (120936) E.E. ANDRE ANTONIO MAGGI
 A Partir de: 27/01/2014 Até 22/12/2014

CONTRATO/SEDUC/06380/2014 DE:
 12/02/2014
 Processo Nº: 1000001452667
 Contratado: (133439/15) THIAGO TADEU DE ARRUDA
 CPF: 024.831.021-66
 Cargo/Função: (3506) CONTR.TEMP.FUNCAO PROF. HABILITADO
 Referência: B-001 Carga Horária: 10 horas semanais
 Un. Adm: (158810) E.E. " ANTONIO GARCIA"
 A Partir de: 27/01/2014 Até 22/12/2014

CONTRATO/SEDUC/06381/2014 DE:
 12/02/2014
 Processo Nº: 1000001448115
 Contratado: (133994/8) HILDA SOUZA NUNES COSTA
 CPF: 884.630.281-87
 Cargo/Função: (3476) APOIO ADM. EDUCACIONAL-ELEMENTAR
 Referência: A-001 Carga Horária: 30 horas semanais
 Un. Adm: (117587) E.E. SANTANA DO TAQUARAL
 A Partir de: 27/01/2014 Até 22/12/2014

CONTRATO/SEDUC/06382/2014 DE:
 12/02/2014
 Processo Nº: 1000001455129
 Contratado: (134156/8) LEIDE PE RONI RUREME
 CPF: 885.149.781-87
 Cargo/Função: (3476) APOIO ADM. EDUCACIONAL-ELEMENTAR
 Referência: A-001 Carga Horária: 30 horas semanais
 Un. Adm: (076929) E.E. INDIGENA "DEP. MARIO JURUNA"
 A Partir de: 27/01/2014 Até 22/12/2014

CONTRATO/SEDUC/06383/2014 DE:
 12/02/2014
 Processo Nº: 1000001456944
 Contratado: (134210/9) ROBERTA KEZIA FEITOSA COELHO
 CPF: 688.180.841-00
 Cargo/Função: (3506) CONTR.TEMP.FUNCAO PROF. HABILITADO
 Referência: B-001 Carga Horária: 27 horas semanais
 Un. Adm: (023329) E.E. MALIK DIDIER NAMER ZAHAFI
 A Partir de: 03/02/2014 Até 11/03/2014

CONTRATO/SEDUC/06384/2014 DE:
 12/02/2014
 Processo Nº: 1000001453906
 Contratado: (134271/8) MARIA ROSELI DE OLIVEIRA
 CPF: 571.605.461-72
 Cargo/Função: (3476) APOIO ADM. EDUCACIONAL-ELEMENTAR
 Referência: A-001 Carga Horária: 30 horas semanais
 Un. Adm: (176656) C.E.J.A.
 A Partir de: 03/02/2014 Até 11/03/2014

CONTRATO/SEDUC/06385/2014 DE:
 12/02/2014
 Processo Nº: 1000001453340
 Contratado: (134300/19) BENONE JARDIM DA SILVA
 CPF: 284.142.091-49
 Cargo/Função: (3506) CONTR.TEMP.FUNCAO PROF. HABILITADO
 Referência: B-001 Carga Horária: 11 horas semanais
 Un. Adm: (011380) E.E. SAO JOAO BATISTA
 A Partir de: 03/02/2014 Até 11/03/2014

CONTRATO/SEDUC/06386/2014 DE:
 12/02/2014
 Processo Nº: 1000001446724
 Contratado: (134360/11) ALCIDES JUVENCIO DA SILVA
 CPF: 391.674.379-15

Cargo/Função: (3476) APOIO ADM. EDUCACIONAL-ELEMENTAR
Referência: A-001 Carga Horária: 30 horas semanais
Un. Adm: (016500) E.E. MARIO SPINELLI
A Partir de: 22/01/2014 Até 22/12/2014
CONTRATO/SEDUC/06387/2014 DE:
12/02/2014
Processo Nº: 1000001453802
Contratado: (134392/15) LEON FRANCESCO CASASUS DE FIGUEIREDO
CPF: 011.095.781-48
Cargo/Função: (3506) CONTR.TEMP.FUNCAO PROF. HABILITADO
Referência: B-001 Carga Horária: 30 horas semanais
Un. Adm: (014443) C.E.J.A. "15 DE OUTUBRO"
A Partir de: 03/02/2014 Até 11/03/2014
CONTRATO/SEDUC/06388/2014 DE:
12/02/2014
Processo Nº: 1000001454970
Contratado: (134542/8) TEREZINHA MAGRO DE CAMARGO
CPF: 346.520.861-72
Cargo/Função: (3476) APOIO ADM. EDUCACIONAL-ELEMENTAR
Referência: A-001 Carga Horária: 30 horas semanais
Un. Adm: (010693) E.M. TIRADENTES (CONV.)
A Partir de: 03/02/2014 Até 11/03/2014
CONTRATO/SEDUC/06389/2014 DE:
12/02/2014
Processo Nº: 1000001447308
Contratado: (134567/11) MARIZETH DOS SANTOS FREITAS PEREIRA LEITE
CPF: 866.416.111-91
Cargo/Função: (3476) APOIO ADM. EDUCACIONAL-ELEMENTAR
Referência: A-001 Carga Horária: 30 horas semanais
Un. Adm: (009814) E.E. PROFª ANA MARIA DO COUTO
A Partir de: 27/01/2014 Até 22/12/2014
CONTRATO/SEDUC/06390/2014 DE:
12/02/2014
Processo Nº: 1000001445443
Contratado: (134666/10) ANNIER DAYANA ROJAS DA CONCEICAO
CPF: 030.190.381-62
Cargo/Função: (3476) APOIO ADM. EDUCACIONAL-ELEMENTAR
Referência: A-001 Carga Horária: 30 horas semanais
Un. Adm: (012726) E.E. DOM FRANCISCO DE AQUINO CORREA
A Partir de: 27/01/2014 Até 22/12/2014
CONTRATO/SEDUC/06391/2014 DE:
12/02/2014
Processo Nº: 1000001446718
Contratado: (134694/14) MARILDE FATIMA SAUL BENTO DORIGAN
CPF: 945.290.781-91
Cargo/Função: (3476) APOIO ADM. EDUCACIONAL-ELEMENTAR
Referência: A-001 Carga Horária: 30 horas semanais
Un. Adm: (016500) E.E. MARIO SPINELLI
A Partir de: 27/01/2014 Até 22/12/2014
CONTRATO/SEDUC/06392/2014 DE:
12/02/2014
Processo Nº: 1000001447293
Contratado: (134792/17) ROSILDA VAZ DE SOUZA
CPF: 822.501.461-87
Cargo/Função: (3506) CONTR.TEMP.FUNCAO PROF. HABILITADO
Referência: B-001 Carga Horária: 20 horas semanais
Un. Adm: (013366) E.E. NOSSA SENHORA APARECIDA
A Partir de: 27/01/2014 Até 22/12/2014
CONTRATO/SEDUC/06393/2014 DE:
12/02/2014
Processo Nº: 1000001448531
Contratado: (134815/9) JAAPATAU MYKY
CPF: 004.764.461-39
Cargo/Função: (3506) CONTR.TEMP.FUNCAO PROF. HABILITADO
Referência: A-001 Carga Horária: 20 horas semanais
Un. Adm: (091421) E.E. INDIGENA XINUI MYKY (ALDEIA JAPUIRA)
A Partir de: 27/01/2014 Até 22/12/2014
CONTRATO/SEDUC/06394/2014 DE:
12/02/2014
Processo Nº: 1000001454087
Contratado: (134852/13) MAURICIO RIBEIRO DE OLIVEIRA
CPF: 797.416.491-34
Cargo/Função: (3506) CONTR.TEMP.FUNCAO PROF. HABILITADO
Referência: B-001 Carga Horária: 30 horas semanais
Un. Adm: (014150) E.E. SANTA TEREZINHA
A Partir de: 03/02/2014 Até 11/03/2014
CONTRATO/SEDUC/06395/2014 DE:
12/02/2014
Processo Nº: 1000001447574
Contratado: (134857/14) CLEUNICE SANDRI
CPF: 902.435.609-15
Cargo/Função: (3506) CONTR.TEMP.FUNCAO PROF. HABILITADO
Referência: B-001 Carga Horária: 20 horas semanais
Un. Adm: (038563) E.E. JARDIM DAS FLORES
A Partir de: 27/01/2014 Até 22/12/2014
CONTRATO/SEDUC/06396/2014 DE:
12/02/2014
Processo Nº: 1000001447416
Contratado: (134874/17) WAIWAI METUKTIRE
CPF: 844.526.171-15
Cargo/Função: (3506) CONTR.TEMP.FUNCAO PROF. HABILITADO
Referência: A-001 Carga Horária: 40 horas semanais
Un. Adm: (123986) E.E. INDIGENA BEPKOROROTI
A Partir de: 02/01/2014 Até 31/12/2014
CONTRATO/SEDUC/06397/2014 DE:
12/02/2014
Processo Nº: 1000001451187
Contratado: (134904/12) ANDREA CRISTINA RIBEIRO DE SOUZA
CPF: 667.472.951-53
Cargo/Função: (3506) CONTR.TEMP.FUNCAO PROF. HABILITADO
Referência: B-001 Carga Horária: 20 horas semanais
Un. Adm: (010642) E.E. RAO DE SOL
A Partir de: 03/02/2014 Até 11/03/2014

CONTRATO/SEDUC/06398/2014 DE: 12/02/2014
Processo Nº: 1000001457068
Contratado: (134985/9) EUNICE MARIA DA SILVA
CPF: 621.676.421-72
Cargo/Função: (3476) APOIO ADM. EDUCACIONAL-ELEMENTAR
Referência: A-001 Carga Horária: 30 horas semanais
Un. Adm: (023329) E.E. MALIK DIDIER NAMER ZAHAFI
A Partir de: 03/02/2014 Até 11/03/2014
CONTRATO/SEDUC/06399/2014 DE:
12/02/2014
Processo Nº: 1000001450865
Contratado: (135053/9) CLARICE ROSA SANTOS SILVA
CPF: 317.738.931-49
Cargo/Função: (3506) CONTR.TEMP.FUNCAO PROF. HABILITADO
Referência: B-001 Carga Horária: 20 horas semanais
Un. Adm: (012017) E.E. DEP. SALIM NADAF
A Partir de: 03/02/2014 Até 11/03/2014
CONTRATO/SEDUC/06400/2014 DE:
12/02/2014
Processo Nº: 1000001446950
Contratado: (135092/6) MARTA DOS SANTOS SOUZA SAITH
CPF: 023.766.061-01
Cargo/Função: (3506) CONTR.TEMP.FUNCAO PROF. HABILITADO
Referência: B-001 Carga Horária: 25 horas semanais
Un. Adm: (120936) E.E. ANDRE ANTONIO MAGGI
A Partir de: 27/01/2014 Até 22/12/2014
CONTRATO/SEDUC/06401/2014 DE:
12/02/2014
Processo Nº: 1000001446336
Contratado: (135149/7) DEUZIMAR RODRIGUES COELHO
CPF: 347.772.371-68
Cargo/Função: (3476) APOIO ADM. EDUCACIONAL-ELEMENTAR
Referência: A-001 Carga Horária: 30 horas semanais
Un. Adm: (039055) E.E. PROF. JOAO REZENDE DE AZEVEDO
A Partir de: 27/01/2014 Até 22/12/2014
CONTRATO/SEDUC/06402/2014 DE:
12/02/2014
Processo Nº: 1000001448834
Contratado: (135180/20) MARCIO ROGERIO DE JESUS SANZOVO
CPF: 930.946.631-68
Cargo/Função: (3506) CONTR.TEMP.FUNCAO PROF. HABILITADO
Referência: B-001 Carga Horária: 09 horas semanais
Un. Adm: (137766) E.E. PAULO FREIRE
A Partir de: 27/01/2014 Até 22/12/2014
CONTRATO/SEDUC/06403/2014 DE:
12/02/2014
Processo Nº: 1000001444784
Contratado: (135211/8) LUCIA JOANA DO ESPIRITO SANTO PEDROSO
CPF: 109.088.971-20
Cargo/Função: (3476) APOIO ADM. EDUCACIONAL-ELEMENTAR
Referência: A-001 Carga Horária: 30 horas semanais
Un. Adm: (038725) CRECHE EST. ENS. FUND. NASLA JOAQUIM ASCHAR
A Partir de: 27/01/2014 Até 22/12/2014
CONTRATO/SEDUC/06404/2014 DE:
12/02/2014
Processo Nº: 1000001445932
Contratado: (135225/9) RAQUEL CONCEICAO DA SILVA CASALI
CPF: 036.943.929-55
Cargo/Função: (3468) TECNICO ADMINISTRATIVO EDUCACIONAL
Referência: A-001 Carga Horária: 30 horas semanais
Un. Adm: (038563) E.E. JARDIM DAS FLORES
A Partir de: 27/01/2014 Até 22/12/2014
CONTRATO/SEDUC/06405/2014 DE:
12/02/2014
Processo Nº: 1000001456055
Contratado: (135278/9) ANTONIA GONCALINA DA COSTA
CPF: 513.058.871-15
Cargo/Função: (3506) CONTR.TEMP.FUNCAO PROF. HABILITADO
Referência: B-001 Carga Horária: 20 horas semanais
Un. Adm: (012670) E.E. FREI CARLOS VALLETE
A Partir de: 03/02/2014 Até 11/03/2014
CONTRATO/SEDUC/06406/2014 DE:
12/02/2014
Processo Nº: 1000001454072
Contratado: (135544/12) ERIKA AGUIAR ALVES
CPF: 868.760.581-15
Cargo/Função: (3506) CONTR.TEMP.FUNCAO PROF. HABILITADO
Referência: B-001 Carga Horária: 20 horas semanais
Un. Adm: (014150) E.E. SANTA TEREZINHA
A Partir de: 03/02/2014 Até 11/03/2014
CONTRATO/SEDUC/06407/2014 DE:
12/02/2014
Processo Nº: 1000001446720
Contratado: (135571/9) RENATA DIAS LOPES PEIXOTO
CPF: 847.846.361-53
Cargo/Função: (3506) CONTR.TEMP.FUNCAO PROF. HABILITADO
Referência: B-001 Carga Horária: 30 horas semanais
Un. Adm: (038733) CRECHE EST. ENS. FUND. MARIA EUNICE DUARTE BAR-
ROS
A Partir de: 27/01/2014 Até 22/12/2014
CONTRATO/SEDUC/06408/2014 DE:
12/02/2014
Processo Nº: 1000001444489
Contratado: (135660/8) SILMA PEREIRA TAVARES MARINHO
CPF: 938.233.201-49
Cargo/Função: (3476) APOIO ADM. EDUCACIONAL-ELEMENTAR
Referência: A-001 Carga Horária: 30 horas semanais
Un. Adm: (091456) E.E. JOSE GONCALVES DOS SANTOS
A Partir de: 27/01/2014 Até 22/12/2014
CONTRATO/SEDUC/06409/2014 DE:
12/02/2014
Processo Nº: 1000001448516
Contratado: (135681/9) ROSANA LENK DE MELO

CPF: 773.926.631-00
 Cargo/Função: (3506) CONTR.TEMP.FUNCAO PROF. HABILITADO
 Referência: B-001 Carga Horária: 30 horas semanais
 Un. Adm: (038725) CRECHE EST. ENS. FUND. NASLA JOAQUIM ASCHAR
 A Partir de: 27/01/2014 Até 22/12/2014
 CONTRATO/SEDUC/06410/2014 DE:
 12/02/2014
 Processo Nº: 1000001445137
 Contratado: (135751/6) CLECI MARIA DE MELLO DOS SANTOS
 CPF: 045.987.476-41
 Cargo/Função: (3476) APOIO ADM. EDUCACIONAL-ELEMENTAR
 Referência: A-001 Carga Horária: 30 horas semanais
 Un. Adm: (124923) E.E. ANDRE ANTONIO MAGGI
 A Partir de: 27/01/2014 Até 22/12/2014
 CONTRATO/SEDUC/06411/2014 DE:
 12/02/2014
 Processo Nº: 1000001453499
 Contratado: (135780/19) SANDRA RIGGO DOS SANTOS
 CPF: 678.076.070-68
 Cargo/Função: (3506) CONTR.TEMP.FUNCAO PROF. HABILITADO
 Referência: B-001 Carga Horária: 01 hora semanal
 Un. Adm: (124923) E.E. ANDRE ANTONIO MAGGI
 A Partir de: 27/01/2014 Até 22/12/2014
 CONTRATO/SEDUC/06412/2014 DE:
 12/02/2014
 Processo Nº: 1000001449019
 Contratado: (135799/12) JOAO GUILHERME MIRANDA MARIANO
 CPF: 918.208.201-49
 Cargo/Função: (3506) CONTR.TEMP.FUNCAO PROF. HABILITADO
 Referência: B-001 Carga Horária: 05 horas semanais
 Un. Adm: (068713) E.E. VANDERLEI CECATO
 A Partir de: 27/01/2014 Até 22/12/2014
 CONTRATO/SEDUC/06413/2014 DE:
 12/02/2014
 Processo Nº: 1000001449865
 Contratado: (135826/8) CANDIDA TSI UIWADA
 CPF: 000.421.271-14
 Cargo/Função: (3476) APOIO ADM. EDUCACIONAL-ELEMENTAR
 Referência: A-001 Carga Horária: 30 horas semanais
 Un. Adm: (118524) E.E. INDIGENA MARAIWATSEDE
 A Partir de: 27/01/2014 Até 22/12/2014
 CONTRATO/SEDUC/06414/2014 DE:
 12/02/2014
 Processo Nº: 1000001449861
 Contratado: (135827/8) PASQUALINO TSIROBO TSIMITSUTE
 CPF: 015.806.221-35
 Cargo/Função: (3476) APOIO ADM. EDUCACIONAL-ELEMENTAR
 Referência: A-001 Carga Horária: 30 horas semanais
 Un. Adm: (118524) E.E. INDIGENA MARAIWATSEDE
 A Partir de: 27/01/2014 Até 22/12/2014
 CONTRATO/SEDUC/06415/2014 DE:
 12/02/2014
 Processo Nº: 1000001449873
 Contratado: (135828/9) FRANCISCO TSERENHIRU HO AWARI
 CPF: 024.126.211-95
 Cargo/Função: (3476) APOIO ADM. EDUCACIONAL-ELEMENTAR
 Referência: A-001 Carga Horária: 30 horas semanais
 Un. Adm: (118524) E.E. INDIGENA MARAIWATSEDE
 A Partir de: 27/01/2014 Até 22/12/2014
 CONTRATO/SEDUC/06416/2014 DE:
 12/02/2014
 Processo Nº: 1000001457274
 Contratado: (135854/18) FRANCINETE ROSA RIBEIRO
 CPF: 514.360.601-25
 Cargo/Função: (3506) CONTR.TEMP.FUNCAO PROF. HABILITADO
 Referência: B-001 Carga Horária: 30 horas semanais
 Un. Adm: (016012) C.E.J.A. "ANTONIO CASAGRANDE"
 A Partir de: 03/02/2014 Até 11/03/2014
 CONTRATO/SEDUC/06417/2014 DE:
 12/02/2014
 Processo Nº: 1000001453500
 Contratado: (135856/19) ANDREIA APARECIDA SALTON
 CPF: 029.597.469-96
 Cargo/Função: (3506) CONTR.TEMP.FUNCAO PROF. HABILITADO
 Referência: B-001 Carga Horária: 07 horas semanais
 Un. Adm: (124923) E.E. ANDRE ANTONIO MAGGI
 A Partir de: 27/01/2014 Até 22/12/2014
 CONTRATO/SEDUC/06418/2014 DE:
 12/02/2014
 Processo Nº: 1000001449907
 Contratado: (135869/9) HUMBERTO TSI RUIRI TSERETSU
 CPF: 021.117.121-24
 Cargo/Função: (3514) CONTR.TEMP.FUNCAO PROF. NAO HABILIT
 Referência: A-001 Carga Horária: 21 horas semanais
 Un. Adm: (118524) E.E. INDIGENA MARAIWATSEDE
 A Partir de: 27/01/2014 Até 22/12/2014
 CONTRATO/SEDUC/06419/2014 DE:
 12/02/2014
 Processo Nº: 1000001450761
 Contratado: (135870/10) NAZARIO TSERE URA
 CPF: 024.117.201-22
 Cargo/Função: (3506) CONTR.TEMP.FUNCAO PROF. HABILITADO
 Referência: A-001 Carga Horária: 21 horas semanais
 Un. Adm: (118524) E.E. INDIGENA MARAIWATSEDE
 A Partir de: 27/01/2014 Até 22/12/2014
 CONTRATO/SEDUC/06420/2014 DE:
 12/02/2014
 Processo Nº: 1000001449901
 Contratado: (135871/8) ALDO TSMIRIHU WA AIRE
 CPF: 024.669.851-95
 Cargo/Função: (3514) CONTR.TEMP.FUNCAO PROF. NAO HABILIT
 Referência: A-001 Carga Horária: 22 horas semanais
 Un. Adm: (118524) E.E. INDIGENA MARAIWATSEDE

A Partir de: 27/01/2014 Até 22/12/2014
 CONTRATO/SEDUC/06421/2014 DE:
 12/02/2014
 Processo Nº: 1000001450655
 Contratado: (135872/9) JOAO DA MATA TSEREHITE XAVANTE
 CPF: 024.669.861-67
 Cargo/Função: (3506) CONTR.TEMP.FUNCAO PROF. HABILITADO
 Referência: A-001 Carga Horária: 22 horas semanais
 Un. Adm: (118524) E.E. INDIGENA MARAIWATSEDE
 A Partir de: 27/01/2014 Até 22/12/2014
 CONTRATO/SEDUC/06422/2014 DE:
 12/02/2014
 Processo Nº: 1000001452400
 Contratado: (135927/11) EDINEIA GUERRA DA SILVA
 CPF: 010.930.111-06
 Cargo/Função: (3468) TECNICO ADMINISTRATIVO EDUCACIONAL
 Referência: A-001 Carga Horária: 30 horas semanais
 Un. Adm: (013552) E.E. PEDRO BIANCHINI
 A Partir de: 03/02/2014 Até 11/03/2014
 CONTRATO/SEDUC/06423/2014 DE:
 12/02/2014
 Processo Nº: 1000001447355
 Contratado: (135944/7) ROSANGELA EBSEN
 CPF: 029.637.489-06
 Cargo/Função: (3506) CONTR.TEMP.FUNCAO PROF. HABILITADO
 Referência: B-001 Carga Horária: 22 horas semanais
 Un. Adm: (013366) E.E. NOSSA SENHORA APARECIDA
 A Partir de: 27/01/2014 Até 22/12/2014
 CONTRATO/SEDUC/06424/2014 DE:
 12/02/2014
 Processo Nº: 1000001454968
 Contratado: (136039/22) LEUCIANO OLIVEIRA DUARTE
 CPF: 842.070.431-87
 Cargo/Função: (3506) CONTR.TEMP.FUNCAO PROF. HABILITADO
 Referência: B-001 Carga Horária: 18 horas semanais
 Un. Adm: (010693) E.M. TIRADENTES (CONV.)
 A Partir de: 03/02/2014 Até 11/03/2014
 CONTRATO/SEDUC/06425/2014 DE:
 12/02/2014
 Processo Nº: 1000001450735
 Contratado: (136042/10) MARCOS TOMOTSU DZARERE XAVANTE
 CPF: 029.071.301-37
 Cargo/Função: (3506) CONTR.TEMP.FUNCAO PROF. HABILITADO
 Referência: A-001 Carga Horária: 21 horas semanais
 Un. Adm: (118524) E.E. INDIGENA MARAIWATSEDE
 A Partir de: 27/01/2014 Até 22/12/2014
 CONTRATO/SEDUC/06426/2014 DE:
 12/02/2014
 Processo Nº: 1000001447491
 Contratado: (136057/16) JOAO PEDRO BELTRAME
 CPF: 345.327.811-91
 Cargo/Função: (3476) APOIO ADM. EDUCACIONAL-ELEMENTAR
 Referência: A-001 Carga Horária: 30 horas semanais
 Un. Adm: (011746) CEJA - "PROF. MILTON MARQUES CURVO"
 A Partir de: 27/01/2014 Até 22/12/2014
 CONTRATO/SEDUC/06427/2014 DE:
 12/02/2014
 Processo Nº: 1000001447950
 Contratado: (136137/10) LAERCIO ROSA BASTOS
 CPF: 694.006.951-87
 Cargo/Função: (3476) APOIO ADM. EDUCACIONAL-ELEMENTAR
 Referência: A-001 Carga Horária: 30 horas semanais
 Un. Adm: (012688) E.E. ANTONIO JOAO RIBEIRO
 A Partir de: 22/01/2014 Até 11/03/2014
 CONTRATO/SEDUC/06428/2014 DE:
 12/02/2014
 Processo Nº: 1000001447816
 Contratado: (136441/16) OLEONARDO KARO MUNDURUKU
 CPF: 754.903.402-82
 Cargo/Função: (8850) PROFESSOR INDIO
 Referência: A-001 Carga Horária: 40 horas semanais
 Un. Adm: (124028) E.E. INDIGENA MAYROWI APIAKA
 A Partir de: 02/01/2014 Até 31/12/2014
 CONTRATO/SEDUC/06429/2014 DE:
 12/02/2014
 Processo Nº: 1000001449918
 Contratado: (136442/10) AUGUSTO TSERERAIRE ABARE
 CPF: 009.238.431-59
 Cargo/Função: (3514) CONTR.TEMP.FUNCAO PROF. NAO HABILIT
 Referência: A-001 Carga Horária: 20 horas semanais
 Un. Adm: (118524) E.E. INDIGENA MARAIWATSEDE
 A Partir de: 27/01/2014 Até 22/12/2014
 CONTRATO/SEDUC/06430/2014 DE:
 12/02/2014
 Processo Nº: 1000001447338
 Contratado: (136446/13) EDIR CINTA LARGA
 CPF: 931.940.132-20
 Cargo/Função: (3506) CONTR.TEMP.FUNCAO PROF. HABILITADO
 Referência: A-001 Carga Horária: 40 horas semanais
 Un. Adm: (082252) E.E. INDIGENA PASAPKAREEJ
 A Partir de: 02/01/2014 Até 22/12/2014
 CONTRATO/SEDUC/06431/2014 DE:
 12/02/2014
 Processo Nº: 1000001450982
 Contratado: (136524/30) JANETE RODRIGUES VIEIRA DE CARVALHO
 CPF: 015.958.479-52
 Cargo/Função: (3506) CONTR.TEMP.FUNCAO PROF. HABILITADO
 Referência: B-001 Carga Horária: 21 horas semanais
 Un. Adm: (102326) E. E. ALFREDO TREUHERZ
 A Partir de: 03/02/2014 Até 11/03/2014
 CONTRATO/SEDUC/06432/2014 DE:
 12/02/2014
 Processo Nº: 1000001451069

Contratado: (136568/8) KAPIUKA TXICAO
 CPF: 025.630.851-95
 Cargo/Função: (3476) APOIO ADM. EDUCACIONAL-ELEMENTAR
 Referência: A-001 Carga Horária: 30 horas semanais
 Un. Adm: (069299) E.E. INDIGENA IKPENG
 A Partir de: 27/01/2014 Até 22/12/2014
CONTRATO/SEDUC/06433/2014 DE:
 12/02/2014

Processo Nº: 1000001451077
 Contratado: (136570/8) MENGKWARE TRUMAI TXICAO
 CPF: 032.894.281-25
 Cargo/Função: (3476) APOIO ADM. EDUCACIONAL-ELEMENTAR
 Referência: A-001 Carga Horária: 30 horas semanais
 Un. Adm: (069299) E.E. INDIGENA IKPENG
 A Partir de: 27/01/2014 Até 22/12/2014
CONTRATO/SEDUC/06434/2014 DE:
 12/02/2014

Processo Nº: 1000001451275
 Contratado: (136672/12) SUELEN FERNANDA MENDES DE SOUZA
 CPF: 012.260.471-73
 Cargo/Função: (3506) CONTR.TEMP.FUNCAO PROF. HABILITADO
 Referência: B-001 Carga Horária: 20 horas semanais
 Un. Adm: (124125) E.E. ETELVINA F. DE CERQUEIRA DIAS
 A Partir de: 03/02/2014 Até 11/03/2014
CONTRATO/SEDUC/06435/2014 DE:
 12/02/2014

Processo Nº: 1000001456135
 Contratado: (136678/19) NELZA NAIR SAMPAIO KAWAKAMI
 CPF: 650.458.581-49
 Cargo/Função: (3506) CONTR.TEMP.FUNCAO PROF. HABILITADO
 Referência: B-001 Carga Horária: 30 horas semanais
 Un. Adm: (010154) E.E. ZELIA DA COSTA ALMEIDA
 A Partir de: 03/02/2014 Até 11/03/2014
CONTRATO/SEDUC/06436/2014 DE:
 12/02/2014

Processo Nº: 1000001445445
 Contratado: (136730/8) ELIANE VIEIRA DE OLIVEIRA
 CPF: 721.221.291-15
 Cargo/Função: (3476) APOIO ADM. EDUCACIONAL-ELEMENTAR
 Referência: A-001 Carga Horária: 30 horas semanais
 Un. Adm: (012726) E.E. DOM FRANCISCO DE AQUINO CORREA
 A Partir de: 27/01/2014 Até 22/12/2014
CONTRATO/SEDUC/06437/2014 DE:
 12/02/2014

Processo Nº: 1000001449872
 Contratado: (136776/9) EDMAR TSIROBO HOIRE EDI
 CPF: 024.568.571-51
 Cargo/Função: (3476) APOIO ADM. EDUCACIONAL-ELEMENTAR
 Referência: A-001 Carga Horária: 30 horas semanais
 Un. Adm: (118524) E.E. INDIGENA MARAINWATSEDE
 A Partir de: 27/01/2014 Até 22/12/2014
CONTRATO/SEDUC/06438/2014 DE:
 12/02/2014

Processo Nº: 1000001444920
 Contratado: (136780/15) FERNANDO BRANDAO DE QUEIROZ
 CPF: 021.351.371-46
 Cargo/Função: (3476) APOIO ADM. EDUCACIONAL-ELEMENTAR
 Referência: A-001 Carga Horária: 30 horas semanais
 Un. Adm: (012556) E.E. SANTA CLAUDINA
 A Partir de: 27/01/2014 Até 22/12/2014
CONTRATO/SEDUC/06439/2014 DE:
 12/02/2014

Processo Nº: 1000001451277
 Contratado: (136864/11) VALDINEIA ILES LIMA
 CPF: 938.258.541-91
 Cargo/Função: (3506) CONTR.TEMP.FUNCAO PROF. HABILITADO
 Referência: B-001 Carga Horária: 30 horas semanais
 Un. Adm: (124125) E.E. ETELVINA F. DE CERQUEIRA DIAS
 A Partir de: 03/02/2014 Até 11/03/2014
CONTRATO/SEDUC/06440/2014 DE:
 12/02/2014

Processo Nº: 1000001456835
 Contratado: (136876/9) INES SOARES DO PRADO SILVA
 CPF: 388.213.381-34
 Cargo/Função: (3506) CONTR.TEMP.FUNCAO PROF. HABILITADO
 Referência: B-001 Carga Horária: 20 horas semanais
 Un. Adm: (023329) E.E. MALIK DIDIER NAMER ZAHAFI
 A Partir de: 03/02/2014 Até 11/03/2014
CONTRATO/SEDUC/06441/2014 DE:
 12/02/2014

Processo Nº: 1000001448369
 Contratado: (136901/11) KEILA VIEIRA
 CPF: 007.839.381-79
 Cargo/Função: (3506) CONTR.TEMP.FUNCAO PROF. HABILITADO
 Referência: B-001 Carga Horária: 30 horas semanais
 Un. Adm: (013455) E.E. PALMITAL
 A Partir de: 27/01/2014 Até 22/12/2014
CONTRATO/SEDUC/06442/2014 DE:
 12/02/2014

Processo Nº: 1000001451192
 Contratado: (137017/11) BENTO FERREIRA DA COSTA
 CPF: 797.663.666-91
 Cargo/Função: (3506) CONTR.TEMP.FUNCAO PROF. HABILITADO
 Referência: B-001 Carga Horária: 26 horas semanais
 Un. Adm: (142166) E.E. DOM FRANCO DALLA VALLE
 A Partir de: 27/01/2014 Até 22/12/2014
CONTRATO/SEDUC/06443/2014 DE:
 12/02/2014

Processo Nº: 1000001444887
 Contratado: (137081/8) LELINA GONCALINA RONDON DE ASSIS
 CPF: 514.045.671-00
 Cargo/Função: (3468) TECNICO ADMINISTRATIVO EDUCACIONAL
 Referência: A-001 Carga Horária: 30 horas semanais

Un. Adm: (010731) E.E. DE ENSINO ESPECIAL "LIVRE APRENDER"
 A Partir de: 27/01/2014 Até 22/12/2014
CONTRATO/SEDUC/06444/2014 DE:
 12/02/2014

Processo Nº: 1000001455215
 Contratado: (137133/22) RITA DE CASSIA DEIJANI GOMES
 CPF: 666.180.709-10
 Cargo/Função: (3506) CONTR.TEMP.FUNCAO PROF. HABILITADO
 Referência: B-001 Carga Horária: 20 horas semanais
 Un. Adm: (015881) E.E. EMANUEL PINHEIRO
 A Partir de: 03/02/2014 Até 11/03/2014
CONTRATO/SEDUC/06445/2014 DE:
 12/02/2014

Processo Nº: 1000001447419
 Contratado: (137306/12) RITA ROSA DE OLIVEIRA
 CPF: 621.487.371-04
 Cargo/Função: (3476) APOIO ADM. EDUCACIONAL-ELEMENTAR
 Referência: A-001 Carga Horária: 30 horas semanais
 Un. Adm: (015288) E.E. BENTO ALEXANDRE DOS SANTOS
 A Partir de: 27/01/2014 Até 22/12/2014
CONTRATO/SEDUC/06446/2014 DE:
 12/02/2014

Processo Nº: 1000001454493
 Contratado: (137348/13) FRANCINETE ALVES DE SOUZA
 CPF: 837.311.481-53
 Cargo/Função: (3506) CONTR.TEMP.FUNCAO PROF. HABILITADO
 Referência: B-001 Carga Horária: 20 horas semanais
 Un. Adm: (023841) E.E. "DR. ELCIO DE SOUZA"
 A Partir de: 03/02/2014 Até 11/03/2014
CONTRATO/SEDUC/06447/2014 DE:
 12/02/2014

Processo Nº: 1000001450985
 Contratado: (137399/11) DIUVANA APARECIDA BARBOSA PRESTES
 CPF: 594.421.401-59
 Cargo/Função: (3506) CONTR.TEMP.FUNCAO PROF. HABILITADO
 Referência: B-001 Carga Horária: 30 horas semanais
 Un. Adm: (102326) E. E. ALFREDO TREUHERZ
 A Partir de: 03/02/2014 Até 11/03/2014
CONTRATO/SEDUC/06448/2014 DE:
 12/02/2014

Processo Nº: 1000001455915
 Contratado: (137421/16) NEUZA MARIA PARREIRA
 CPF: 175.310.801-25
 Cargo/Função: (3506) CONTR.TEMP.FUNCAO PROF. HABILITADO
 Referência: B-001 Carga Horária: 20 horas semanais
 Un. Adm: (012602) E.E. CIRO SIQUEIRA GONCALVES
 A Partir de: 03/02/2014 Até 11/03/2014
CONTRATO/SEDUC/06449/2014 DE:
 12/02/2014

Processo Nº: 1000001455175
 Contratado: (137433/10) ZILDINEY DIAS SANDES DE MATOS
 CPF: 672.827.251-87
 Cargo/Função: (3468) TECNICO ADMINISTRATIVO EDUCACIONAL
 Referência: A-001 Carga Horária: 30 horas semanais
 Un. Adm: (010596) E.E. PRESIDENTE MEDICI
 A Partir de: 03/02/2014 Até 11/03/2014
CONTRATO/SEDUC/06450/2014 DE:
 12/02/2014

Processo Nº: 1000001453287
 Contratado: (137547/7) SIMONICA MOREIRA DA SILVA
 CPF: 703.035.501-63
 Cargo/Função: (3506) CONTR.TEMP.FUNCAO PROF. HABILITADO
 Referência: B-001 Carga Horária: 16 horas semanais
 Un. Adm: (011460) E.E. JARDIM ARAGUAIA
 A Partir de: 03/02/2014 Até 11/03/2014
CONTRATO/SEDUC/06451/2014 DE:
 12/02/2014

Processo Nº: 1000001445729
 Contratado: (137726/18) ALCINETH APARECIDA DO ESPIRITO SANTO
 CPF: 965.299.701-34
 Cargo/Função: (3476) APOIO ADM. EDUCACIONAL-ELEMENTAR
 Referência: A-001 Carga Horária: 30 horas semanais
 Un. Adm: (009539) E.E. GUSTAVO DUTRA
 A Partir de: 27/01/2014 Até 22/12/2014
CONTRATO/SEDUC/06452/2014 DE:
 12/02/2014

Processo Nº: 1000001454126
 Contratado: (137834/16) PAMELLA ROBERTA DA ROCHA ROSA ALMEIDA
 CPF: 014.560.181-16
 Cargo/Função: (3506) CONTR.TEMP.FUNCAO PROF. HABILITADO
 Referência: B-001 Carga Horária: 20 horas semanais
 Un. Adm: (076228) E.E. MARIA DE ARRUDA MULLER
 A Partir de: 03/02/2014 Até 11/03/2014
CONTRATO/SEDUC/06453/2014 DE:
 12/02/2014

Processo Nº: 1000001446058
 Contratado: (137898/27) SHIRLEI SOARES
 CPF: 639.040.392-53
 Cargo/Função: (3506) CONTR.TEMP.FUNCAO PROF. HABILITADO
 Referência: B-001 Carga Horária: 26 horas semanais
 Un. Adm: (142166) E.E. DOM FRANCO DALLA VALLE
 A Partir de: 27/01/2014 Até 22/12/2014
CONTRATO/SEDUC/06454/2014 DE:
 12/02/2014

Processo Nº: 1000001455871
 Contratado: (137940/12) NEIDE DA SILVA
 CPF: 843.633.801-44
 Cargo/Função: (3506) CONTR.TEMP.FUNCAO PROF. HABILITADO
 Referência: B-001 Carga Horária: 20 horas semanais
 Un. Adm: (015350) E.E. SERRA AZUL
 A Partir de: 03/02/2014 Até 11/03/2014
CONTRATO/SEDUC/06455/2014 DE:
 12/02/2014

Processo Nº: 1000001446458
 Contratado: (137953/23) MAGNA PEREIRA DE MORAIS
 CPF: 265.973.118-76
 Cargo/Função: (3506) CONTR.TEMP.FUNCAO PROF. HABILITADO
 Referência: B-001 Carga Horária: 20 horas semanais
 Un. Adm: (014940) E.E. DOM VUNIBALDO
 A Partir de: 27/01/2014 Até 22/12/2014
 CONTRATO/SEDUC/06456/2014 DE:
 12/02/2014

Processo Nº: 1000001444559
 Contratado: (137980/15) VADILZA APARECIDA DE MAGALHAES
 CPF: 531.557.501-20
 Cargo/Função: (3506) CONTR.TEMP.FUNCAO PROF. HABILITADO
 Referência: B-001 Carga Horária: 20 horas semanais
 Un. Adm: (010731) E.E. DE ENSINO ESPECIAL“LIVRE APRENDER”
 A Partir de: 27/01/2014 Até 22/12/2014
 CONTRATO/SEDUC/06457/2014 DE:
 12/02/2014

Processo Nº: 1000001447585
 Contratado: (138056/5) ANA CARLA WOLF COSTA
 CPF: 026.504.541-05
 Cargo/Função: (3468) TECNICO ADMINISTRATIVO EDUCACIONAL
 Referência: A-001 Carga Horária: 30 horas semanais
 Un. Adm: (013455) E.E. PALMITAL
 A Partir de: 27/01/2014 Até 22/12/2014
 CONTRATO/SEDUC/06458/2014 DE:
 12/02/2014

Processo Nº: 1000001448720
 Contratado: (138076/24) TANIA APARECIDA ZANDONADI
 CPF: 024.613.367-84
 Cargo/Função: (3506) CONTR.TEMP.FUNCAO PROF. HABILITADO
 Referência: B-001 Carga Horária: 24 horas semanais
 Un. Adm: (137766) E.E. PAULO FREIRE
 A Partir de: 27/01/2014 Até 22/12/2014
 CONTRATO/SEDUC/06459/2014 DE:
 12/02/2014

Processo Nº: 1000001446560
 Contratado: (138089/12) ROSINEIDE TANAJURA RODRIGUES MATOS
 CPF: 018.193.091-93
 Cargo/Função: (3506) CONTR.TEMP.FUNCAO PROF. HABILITADO
 Referência: B-001 Carga Horária: 25 horas semanais
 Un. Adm: (014940) E.E. DOM VUNIBALDO
 A Partir de: 27/01/2014 Até 22/12/2014
 CONTRATO/SEDUC/06460/2014 DE:
 12/02/2014

Processo Nº: 1000001453750
 Contratado: (138116/35) MICHELE SALETE REIS
 CPF: 007.747.209-80
 Cargo/Função: (3506) CONTR.TEMP.FUNCAO PROF. HABILITADO
 Referência: B-001 Carga Horária: 14 horas semanais
 Un. Adm: (011401) E.E. ANTONIO CRISTINO CORTES
 A Partir de: 03/02/2014 Até 11/03/2014
 CONTRATO/SEDUC/06461/2014 DE:
 12/02/2014

Processo Nº: 1000001457208
 Contratado: (138119/8) TAPAU MYKY
 CPF: 033.221.031-61
 Cargo/Função: (3506) CONTR.TEMP.FUNCAO PROF. HABILITADO
 Referência: A-001 Carga Horária: 21 horas semanais
 Un. Adm: (091421) E.E. INDIGENA XINUI MYKY (ALDEIA JAPUIRA)
 A Partir de: 27/01/2014 Até 22/12/2014
 CONTRATO/SEDUC/06462/2014 DE:
 12/02/2014

Processo Nº: 1000001456281
 Contratado: (138128/8) CELMA MARIA DE LARA
 CPF: 570.124.741-49
 Cargo/Função: (3506) CONTR.TEMP.FUNCAO PROF. HABILITADO
 Referência: B-001 Carga Horária: 20 horas semanais
 Un. Adm: (023329) E.E. MALIK DIDIER NAMER ZAHAFI
 A Partir de: 03/02/2014 Até 11/03/2014
 PUBLICADA, REGISTRADA, CUMPRÁ-SE.
 Cuiabá-MT, 12 de Fevereiro de 2014.
 Rosa Neide Sandes de Almeida
 Secretário de Estado de Educação

O Secretário de Estado de Educação no uso de suas atribuições que lhes são conferidas por lei,
 Resolve: RETIFICAR
 Objeto: CONTRATAÇÃO TEMPORARIA POR MOTIVO DE URGÊNCIA
 CONTRATO/SEDUC/06463/2014 DE:
 12/02/2014

Processo Nº: 1000001436741
 Contratado: (138170/7) MARIA DO CARMO RODRIGUES DA SILVA
 CPF: 424.398.501-44
 Cargo/Função: (3476) APOIO ADM. EDUCACIONAL-ELEMENTAR
 Referência: A-001 Carga Horária: 30 horas semanais
 Un. Adm: (040720) ASSESSORIA PEDAGOGICA - ITIQUIRA
 A Partir de: 01/01/2014 Até 11/03/2014
 PUBLICADA, REGISTRADA, CUMPRÁ-SE.
 Cuiabá-MT, 12 de Fevereiro de 2014.
 Rosa Neide Sandes de Almeida
 Secretário de Estado de Educação

O Secretário de Estado de Educação no uso de suas atribuições que lhes são conferidas por lei,
 Resolve: AUTORIZAR
 Objeto: CONTRATAÇÃO TEMPORARIA POR MOTIVO DE URGÊNCIA
 CONTRATO/SEDUC/06464/2014 DE:
 12/02/2014

Processo Nº: 1000001449638
 Contratado: (138174/11) SILVANA PATRICIA TRINDADE MORENO
 CPF: 998.170.471-72
 Cargo/Função: (3468) TECNICO ADMINISTRATIVO EDUCACIONAL

Referência: A-001 Carga Horária: 30 horas semanais
 Un. Adm: (014761) E.E. EWALDO MEYER RODERJAN
 A Partir de: 03/02/2014 Até 22/12/2014
 CONTRATO/SEDUC/06465/2014 DE:
 12/02/2014

Processo Nº: 1000001455117
 Contratado: (138427/4) APARECIDA BENEDITA DA SILVA
 CPF: 384.113.421-15
 Cargo/Função: (3468) TECNICO ADMINISTRATIVO EDUCACIONAL
 Referência: A-001 Carga Horária: 30 horas semanais
 Un. Adm: (010596) E.E. PRESIDENTE MEDICI
 A Partir de: 03/02/2014 Até 11/03/2014
 CONTRATO/SEDUC/06466/2014 DE:
 12/02/2014

Processo Nº: 1000001452699
 Contratado: (138632/13) MARIA LEMES DE OLIVEIRA
 CPF: 275.157.881-00
 Cargo/Função: (3476) APOIO ADM. EDUCACIONAL-ELEMENTAR
 Referência: A-001 Carga Horária: 30 horas semanais
 Un. Adm: (009393) E.E. JOAO BRIENE DE CAMARGO
 A Partir de: 03/02/2014 Até 11/03/2014
 CONTRATO/SEDUC/06467/2014 DE:
 12/02/2014

Processo Nº: 1000001455750
 Contratado: (138653/14) TELMA CARDOSO DA SILVA
 CPF: 569.819.611-72
 Cargo/Função: (3468) TECNICO ADMINISTRATIVO EDUCACIONAL
 Referência: A-001 Carga Horária: 30 horas semanais
 Un. Adm: (076201) E.E. PROF. JOAO CRISOSTOMO DE FIGUEIREDO
 A Partir de: 03/02/2014 Até 11/03/2014
 CONTRATO/SEDUC/06468/2014 DE:
 12/02/2014

Processo Nº: 1000001446779
 Contratado: (138662/8) NADIA CAROLINE RAMOS DEVAUX
 CPF: 690.398.951-04
 Cargo/Função: (3506) CONTR.TEMP.FUNCAO PROF. HABILITADO
 Referência: B-001 Carga Horária: 30 horas semanais
 Un. Adm: (038733) CRECHE EST. ENS. FUND. MARIA EUNICE DUARTE BARROS
 A Partir de: 27/01/2014 Até 22/12/2014
 CONTRATO/SEDUC/06469/2014 DE:
 12/02/2014

Processo Nº: 1000001451772
 Contratado: (138755/13) MARIA ANADIR SOARES DA SILVA
 CPF: 893.240.561-15
 Cargo/Função: (3506) CONTR.TEMP.FUNCAO PROF. HABILITADO
 Referência: B-001 Carga Horária: 13 horas semanais
 Un. Adm: (039055) E.E. PROF. JOAO REZENDE DE AZEVEDO
 A Partir de: 27/01/2014 Até 22/12/2014
 CONTRATO/SEDUC/06470/2014 DE:
 12/02/2014

Processo Nº: 1000001451536
 Contratado: (138878/22) TANIA ROSELI STEINKE VIEIRA
 CPF: 621.934.571-15
 Cargo/Função: (3506) CONTR.TEMP.FUNCAO PROF. HABILITADO
 Referência: B-001 Carga Horária: 23 horas semanais
 Un. Adm: (013552) E.E. PEDRO BIANCHINI
 A Partir de: 03/02/2014 Até 11/03/2014
 CONTRATO/SEDUC/06471/2014 DE:
 12/02/2014

Processo Nº: 1000001454971
 Contratado: (138980/9) ERMELINDA DA COSTA E SILVA
 CPF: 018.403.231-83
 Cargo/Função: (3476) APOIO ADM. EDUCACIONAL-ELEMENTAR
 Referência: A-001 Carga Horária: 30 horas semanais
 Un. Adm: (010693) E.M. TIRADENTES (CONV.)
 A Partir de: 03/02/2014 Até 11/03/2014
 CONTRATO/SEDUC/06472/2014 DE:
 12/02/2014

Processo Nº: 1000001445434
 Contratado: (139011/6) EDVIGES PEDROSA DE FIGUEIREDO
 CPF: 495.876.251-53
 Cargo/Função: (3476) APOIO ADM. EDUCACIONAL-ELEMENTAR
 Referência: A-001 Carga Horária: 30 horas semanais
 Un. Adm: (012726) E.E. DOM FRANCISCO DE AQUINO CORREA
 A Partir de: 27/01/2014 Até 22/12/2014
 CONTRATO/SEDUC/06473/2014 DE:
 12/02/2014

Processo Nº: 1000001455779
 Contratado: (139033/11) MARLENE FERREIRA
 CPF: 733.787.719-68
 Cargo/Função: (3476) APOIO ADM. EDUCACIONAL-ELEMENTAR
 Referência: A-001 Carga Horária: 30 horas semanais
 Un. Adm: (076201) E.E. PROF. JOAO CRISOSTOMO DE FIGUEIREDO
 A Partir de: 03/02/2014 Até 11/03/2014
 PUBLICADA, REGISTRADA, CUMPRÁ-SE.
 Cuiabá-MT, 12 de Fevereiro de 2014.
 Rosa Neide Sandes de Almeida
 Secretário de Estado de Educação

O Secretário de Estado de Educação no uso de suas atribuições que lhes são conferidas por lei,
 Resolve: RETIFICAR
 Objeto: CONTRATAÇÃO TEMPORARIA POR MOTIVO DE URGÊNCIA
 CONTRATO/SEDUC/06474/2014 DE:
 12/02/2014

Processo Nº: 1000001440189
 Contratado: (139092/14) CLAUDEAN APARECIDA ROSALINA LOPES
 CPF: 824.639.211-53
 Cargo/Função: (3506) CONTR.TEMP.FUNCAO PROF. HABILITADO
 Referência: B-001 Carga Horária: 10 horas semanais
 Un. Adm: (011070) E.E. DOMINGOS APARECIDO DOS SANTOS
 A Partir de: 07/01/2014 Até 24/02/2014

PUBLICADA, REGISTRADA, CUM-SE.
Cuiabá-MT, 12 de Fevereiro de 2014.
Rosa Neide Sandes de Almeida
Secretário de Estado de Educação

O Secretário de Estado de Educação no uso de suas atribuições que lhes são conferidas por lei,

Resolve: AUTORIZAR

Objeto: CONTRATAÇÃO TEMPORARIA POR MOTIVO DE URGÊNCIA

CONTRATO/SEDUC/06475/2014

12/02/2014

Processo Nº: 1000001448208
Contratado: (139278/9) KAVISGO TXICAO
CPF: 026.409.651-74
Cargo/Função: (3506) CONTR.TEMP.FUNCAO PROF. HABILITADO
Referência: A-001 Carga Horária: 20 horas semanais
Un. Adm: (069299) E.E. INDIGENA IKPENG
A Partir de: 27/01/2014 Até 22/12/2014

CONTRATO/SEDUC/06476/2014

12/02/2014

Processo Nº: 1000001451264
Contratado: (139384/20) DANIELE DO AMARAL
CPF: 011.118.551-37
Cargo/Função: (3506) CONTR.TEMP.FUNCAO PROF. HABILITADO
Referência: B-001 Carga Horária: 08 horas semanais
Un. Adm: (124125) E.E. ETELVINA F. DE CERQUEIRA DIAS
A Partir de: 03/02/2014 Até 11/03/2014

CONTRATO/SEDUC/06477/2014

12/02/2014

Processo Nº: 1000001456880
Contratado: (139511/12) JOVANILDES XAVIER
CPF: 865.828.521-91
Cargo/Função: (3506) CONTR.TEMP.FUNCAO PROF. HABILITADO
Referência: B-001 Carga Horária: 20 horas semanais
Un. Adm: (023329) E.E. MALIK DIDIER NAMER ZAHAFI
A Partir de: 03/02/2014 Até 11/03/2014

CONTRATO/SEDUC/06478/2014

12/02/2014

Processo Nº: 1000001446578
Contratado: (139687/15) ROGERIO DOS SANTOS DE OLIVEIRA
CPF: 841.493.611-34
Cargo/Função: (3476) APOIO ADM. EDUCACIONAL-ELEMENTAR
Referência: A-001 Carga Horária: 30 horas semanais
Un. Adm: (013455) E.E. PALMITAL
A Partir de: 27/01/2014 Até 22/12/2014

CONTRATO/SEDUC/06479/2014

12/02/2014

Processo Nº: 1000001449032
Contratado: (139734/6) HELIZ MARINNA MARQUES VILASBOAS
CPF: 733.839.451-20
Cargo/Função: (3506) CONTR.TEMP.FUNCAO PROF. HABILITADO
Referência: B-001 Carga Horária: 30 horas semanais
Un. Adm: (011746) CEJA - "PROF. MILTON MARQUES CURVO"
A Partir de: 27/01/2014 Até 22/12/2014

CONTRATO/SEDUC/06480/2014

12/02/2014

Processo Nº: 1000001448445
Contratado: (139801/8) MAIARIM KAIABI
CPF: 718.772.071-87
Cargo/Função: (3506) CONTR.TEMP.FUNCAO PROF. HABILITADO
Referência: A-001 Carga Horária: 20 horas semanais
Un. Adm: (069280) E.E. INDIGENA DIAUARUM
A Partir de: 27/01/2014 Até 22/12/2014

CONTRATO/SEDUC/06481/2014

12/02/2014

Processo Nº: 1000001447224
Contratado: (139845/14) ANTONIA ALCANTARA BRASIL
CPF: 630.589.013-72
Cargo/Função: (3506) CONTR.TEMP.FUNCAO PROF. HABILITADO
Referência: B-001 Carga Horária: 06 horas semanais
Un. Adm: (009814) E.E. PROFª ANA MARIA DO COUTO
A Partir de: 27/01/2014 Até 22/12/2014

CONTRATO/SEDUC/06482/2014

12/02/2014

Processo Nº: 1000001454704
Contratado: (139893/20) REGINA DE MORAES
CPF: 496.322.641-34
Cargo/Função: (3506) CONTR.TEMP.FUNCAO PROF. HABILITADO
Referência: B-001 Carga Horária: 30 horas semanais
Un. Adm: (146420) C.E.J.A. PROF. ANTONIO CESARIO DE FIGUEIREDO

NETO

A Partir de: 03/02/2014 Até 22/12/2014

CONTRATO/SEDUC/06483/2014

12/02/2014

Processo Nº: 1000001445121
Contratado: (139921/10) ADENIL MARIA PADUA
CPF: 275.052.271-49
Cargo/Função: (3476) APOIO ADM. EDUCACIONAL-ELEMENTAR
Referência: A-001 Carga Horária: 30 horas semanais
Un. Adm: (009687) E.E. LEONIDAS ANTERO DE MATOS
A Partir de: 27/01/2014 Até 22/12/2014

CONTRATO/SEDUC/06484/2014

12/02/2014

Processo Nº: 1000001446765
Contratado: (140283/14) JANAINA NATALY DE OLIVEIRA
CPF: 804.717.141-00
Cargo/Função: (3506) CONTR.TEMP.FUNCAO PROF. HABILITADO
Referência: A-001 Carga Horária: 30 horas semanais
Un. Adm: (038733) CRECHE EST. ENS. FUND. MARIA EUNICE DUARTE BAR-

ROS

A Partir de: 27/01/2014 Até 22/12/2014

CONTRATO/SEDUC/06485/2014

12/02/2014

Processo Nº: 1000001444596
Contratado: (140326/10) LUCILENE FERREIRA DOS SANTOS
CPF: 943.620.411-68
Cargo/Função: (3476) APOIO ADM. EDUCACIONAL-ELEMENTAR
Referência: A-001 Carga Horária: 30 horas semanais
Un. Adm: (016071) E.E. SAO LOURENÇO
A Partir de: 27/01/2014 Até 22/12/2014

CONTRATO/SEDUC/06486/2014

12/02/2014

Processo Nº: 1000001444567
Contratado: (140356/12) MARIA EDILEUSA MACHADO
CPF: 631.856.521-34
Cargo/Função: (3506) CONTR.TEMP.FUNCAO PROF. HABILITADO
Referência: B-001 Carga Horária: 20 horas semanais
Un. Adm: (010731) E.E. DE ENSINO ESPECIAL "LIVRE APRENDER"
A Partir de: 27/01/2014 Até 22/12/2014

CONTRATO/SEDUC/06487/2014

12/02/2014

Processo Nº: 1000001445399
Contratado: (140429/18) EMILDA PATRICIA PENHA VACARIAS
CPF: 929.013.441-00
Cargo/Função: (3468) TECNICO ADMINISTRATIVO EDUCACIONAL
Referência: A-001 Carga Horária: 30 horas semanais
Un. Adm: (038733) CRECHE EST. ENS. FUND. MARIA EUNICE DUARTE BAR-

ROS

A Partir de: 27/01/2014 Até 22/12/2014

CONTRATO/SEDUC/06488/2014

12/02/2014

Processo Nº: 1000001446056
Contratado: (140816/10) LEDIANY KAROLINE FERREIRA ALVES
CPF: 018.590.161-11
Cargo/Função: (3506) CONTR.TEMP.FUNCAO PROF. HABILITADO
Referência: B-001 Carga Horária: 30 horas semanais
Un. Adm: (038725) CRECHE EST. ENS. FUND. NASLA JOAQUIM ASCHAR
A Partir de: 27/01/2014 Até 22/12/2014

CONTRATO/SEDUC/06489/2014

12/02/2014

Processo Nº: 1000001449031
Contratado: (140873/13) CLAUDINEIA MARINHO DAS FLORES
CPF: 780.387.901-20
Cargo/Função: (3506) CONTR.TEMP.FUNCAO PROF. HABILITADO
Referência: B-001 Carga Horária: 30 horas semanais
Un. Adm: (011746) CEJA - "PROF. MILTON MARQUES CURVO"
A Partir de: 27/01/2014 Até 22/12/2014

CONTRATO/SEDUC/06490/2014

12/02/2014

Processo Nº: 1000001454135
Contratado: (140942/18) JOSE RICARDO TOGNON
CPF: 406.235.301-63
Cargo/Função: (3506) CONTR.TEMP.FUNCAO PROF. HABILITADO
Referência: B-001 Carga Horária: 30 horas semanais
Un. Adm: (015865) E.E. 29 DE NOVEMBRO
A Partir de: 03/02/2014 Até 11/03/2014

CONTRATO/SEDUC/06491/2014

12/02/2014

Processo Nº: 1000001449785
Contratado: (140974/16) SILVANO RAMOS DA SILVA
CPF: 871.438.101-00
Cargo/Função: (3506) CONTR.TEMP.FUNCAO PROF. HABILITADO
Referência: B-001 Carga Horária: 30 horas semanais
Un. Adm: (038563) E.E. JARDIM DAS FLORES
A Partir de: 03/02/2014 Até 22/12/2014

CONTRATO/SEDUC/06492/2014

12/02/2014

Processo Nº: 1000001453262
Contratado: (141236/18) CRISTIANE INACIO DE OLIVEIRA GONCALVES
CPF: 008.207.381-31
Cargo/Função: (3506) CONTR.TEMP.FUNCAO PROF. HABILITADO
Referência: B-001 Carga Horária: 20 horas semanais
Un. Adm: (011460) E.E. JARDIM ARAGUAIA
A Partir de: 03/02/2014 Até 11/03/2014

CONTRATO/SEDUC/06493/2014

12/02/2014

Processo Nº: 1000001450683
Contratado: (141414/36) ALCIENE SANTOS SIQUEIRA
CPF: 014.257.481-39
Cargo/Função: (3506) CONTR.TEMP.FUNCAO PROF. HABILITADO
Referência: B-001 Carga Horária: 06 horas semanais
Un. Adm: (015288) E.E. BENTO ALEXANDRE DOS SANTOS
A Partir de: 03/02/2014 Até 22/12/2014

CONTRATO/SEDUC/06494/2014

12/02/2014

Processo Nº: 1000001455326
Contratado: (141490/9) MAURO PEDRO DE ALMEIDA MAMORE
CPF: 870.644.051-72
Cargo/Função: (3476) APOIO ADM. EDUCACIONAL-ELEMENTAR
Referência: A-001 Carga Horária: 30 horas semanais
Un. Adm: (010596) E.E. PRESIDENTE MEDICI
A Partir de: 03/02/2014 Até 11/03/2014

CONTRATO/SEDUC/06495/2014

12/02/2014

Processo Nº: 1000001444635
Contratado: (141574/10) GISELE CRISTINE CARDOSO FURLANETO
CPF: 807.437.141-72
Cargo/Função: (3506) CONTR.TEMP.FUNCAO PROF. HABILITADO
Referência: B-001 Carga Horária: 20 horas semanais
Un. Adm: (009873) E.E. DOM FRANCISCO DE AQUINO CORREA
A Partir de: 27/01/2014 Até 22/12/2014

CONTRATO/SEDUC/06496/2014

12/02/2014

Processo Nº: 1000001455702
Contratado: (141579/10) VALDINEIA DOS SANTOS SILVA
CPF: 925.166.961-91

Cargo/Função: (3506) CONTR.TEMP.FUNCAO PROF. HABILITADO
 Referência: B-001 Carga Horária: 20 horas semanais
 Un. Adm: (076201) E.E. PROF. JOAO CRISOSTOMO DE FIGUEIREDO
 A Partir de: 03/02/2014 Até 11/03/2014
 CONTRATO/SEDUC/06497/2014 DE:
 12/02/2014
 Processo N°: 1000001454500
 Contratado: (141757/14) LEIR SOARES DE MORAIS
 CPF: 856.598.601-25
 Cargo/Função: (3506) CONTR.TEMP.FUNCAO PROF. HABILITADO
 Referência: B-001 Carga Horária: 20 horas semanais
 Un. Adm: (016500) E.E. MARIO SPINELLI
 A Partir de: 27/01/2014 Até 22/12/2014
 CONTRATO/SEDUC/06498/2014 DE:
 12/02/2014
 Processo N°: 1000001450945
 Contratado: (141855/17) MARISA APARECIDA COUTINHO
 CPF: 370.541.479-87
 Cargo/Função: (3506) CONTR.TEMP.FUNCAO PROF. HABILITADO
 Referência: B-001 Carga Horária: 28 horas semanais
 Un. Adm: (012017) E.E. DEP. SALIM NADAF
 A Partir de: 03/02/2014 Até 11/03/2014
 CONTRATO/SEDUC/06499/2014 DE:
 12/02/2014
 Processo N°: 1000001451271
 Contratado: (141890/14) JOSEFA SOARES DA SILVA FILHA
 CPF: 027.603.461-96
 Cargo/Função: (3506) CONTR.TEMP.FUNCAO PROF. HABILITADO
 Referência: B-001 Carga Horária: 20 horas semanais
 Un. Adm: (124125) E.E. ETELVINA F. DE CERQUEIRA DIAS
 A Partir de: 03/02/2014 Até 11/03/2014
 CONTRATO/SEDUC/06500/2014 DE:
 12/02/2014
 Processo N°: 1000001451578
 Contratado: (141918/17) JOANICE DE LARA SILVA
 CPF: 616.131.771-00
 Cargo/Função: (3506) CONTR.TEMP.FUNCAO PROF. HABILITADO
 Referência: B-001 Carga Horária: 30 horas semanais
 Un. Adm: (146420) C.E.J.A. PROF. ANTONIO CESARIO DE FIGUEIREDO
 NETO
 A Partir de: 27/01/2014 Até 22/12/2014
 CONTRATO/SEDUC/06501/2014 DE:
 12/02/2014
 Processo N°: 1000001448344
 Contratado: (142196/9) NAIR MENDES DA SILVA MEUCHI
 CPF: 975.791.061-91
 Cargo/Função: (3476) APOIO ADM. EDUCACIONAL-ELEMENTAR
 Referência: A-001 Carga Horária: 30 horas semanais
 Un. Adm: (014761) E.E. EWALDO MEYER RODERJAN
 A Partir de: 27/01/2014 Até 22/12/2014
 CONTRATO/SEDUC/06502/2014 DE:
 12/02/2014
 Processo N°: 1000001450157
 Contratado: (142295/12) MANOEL CONCEICAO DUTRA
 CPF: 442.339.301-87
 Cargo/Função: (3476) APOIO ADM. EDUCACIONAL-ELEMENTAR
 Referência: A-001 Carga Horária: 30 horas semanais
 Un. Adm: (013927) E.E. GERALDO SANTANA DOS SANTOS
 A Partir de: 22/01/2014 Até 11/03/2014
 CONTRATO/SEDUC/06503/2014 DE:
 12/02/2014
 Processo N°: 1000001447942
 Contratado: (142323/3) CELIA ROSA SIMOES
 CPF: 452.729.721-04
 Cargo/Função: (3506) CONTR.TEMP.FUNCAO PROF. HABILITADO
 Referência: B-001 Carga Horária: 30 horas semanais
 Un. Adm: (011380) E.E. SAO JOAO BATISTA
 A Partir de: 07/01/2014 Até 11/03/2014
 CONTRATO/SEDUC/06504/2014 DE:
 12/02/2014
 Processo N°: 1000001451170
 Contratado: (142354/5) VANDILZE SOARES DOS SANTOS SILVA
 CPF: 545.939.211-04
 Cargo/Função: (3468) TECNICO ADMINISTRATIVO EDUCACIONAL
 Referência: A-001 Carga Horária: 30 horas semanais
 Un. Adm: (010642) E.E. RAO DE SOL
 A Partir de: 03/02/2014 Até 11/03/2014
 CONTRATO/SEDUC/06505/2014 DE:
 12/02/2014
 Processo N°: 1000001456166
 Contratado: (142379/5) WYLLIAN MENEGUSSII
 CPF: 056.985.209-92
 Cargo/Função: (3506) CONTR.TEMP.FUNCAO PROF. HABILITADO
 Referência: B-001 Carga Horária: 20 horas semanais
 Un. Adm: (012670) E.E. FREI CARLOS VALLETE
 A Partir de: 03/02/2014 Até 11/03/2014
 PUBLICADA, REGISTRADA, CUMPRÁ-SE.
 Cuiabá-MT, 12 de Fevereiro de 2014.
 Rosa Neide Sandes de Almeida
 Secretário de Estado de Educação
 O Secretário de Estado de Educação no uso de suas atribuições que lhes são conferidas por lei,
 Resolve: RETIFICAR
 Objeto: CONTRATAÇÃO TEMPORARIA POR MOTIVO DE URGÊNCIA
 CONTRATO/SEDUC/06506/2014 DE:
 12/02/2014
 Processo N°: 1000001434403
 Contratado: (142788/12) LENY MARTINS DE OLIVEIRA
 CPF: 879.090.571-72
 Cargo/Função: (3476) APOIO ADM. EDUCACIONAL-ELEMENTAR
 Referência: A-001 Carga Horária: 30 horas semanais
 Un. Adm: (009709) E.E. MARIANA LUIZA MOREIRA

A Partir de: 23/12/2013 Até 21/01/2014
 PUBLICADA, REGISTRADA, CUMPRÁ-SE.
 Cuiabá-MT, 12 de Fevereiro de 2014.
 Rosa Neide Sandes de Almeida
 Secretário de Estado de Educação
 O Secretário de Estado de Educação no uso de suas atribuições que lhes são conferidas por lei,
 Resolve: AUTORIZAR
 Objeto: CONTRATAÇÃO TEMPORARIA POR MOTIVO DE URGÊNCIA
 CONTRATO/SEDUC/06507/2014 DE:
 12/02/2014
 Processo N°: 1000001444171
 Contratado: (142848/6) CREUDES DA SILVA CARDOSO
 CPF: 929.348.891-49
 Cargo/Função: (3476) APOIO ADM. EDUCACIONAL-ELEMENTAR
 Referência: A-001 Carga Horária: 30 horas semanais
 Un. Adm: (061450) E.E. LAURA VIEIRA DE SOUZA
 A Partir de: 22/01/2014 Até 11/03/2014
 CONTRATO/SEDUC/06508/2014 DE:
 12/02/2014
 Processo N°: 1000001448130
 Contratado: (142955/9) ROSA CANDIDA SOBRINHO RODRIGUES
 CPF: 947.800.561-87
 Cargo/Função: (3476) APOIO ADM. EDUCACIONAL-ELEMENTAR
 Referência: A-001 Carga Horária: 30 horas semanais
 Un. Adm: (117587) E.E. SANTANA DO TAQUARAL
 A Partir de: 27/01/2014 Até 22/12/2014
 CONTRATO/SEDUC/06509/2014 DE:
 12/02/2014
 Processo N°: 1000001457097
 Contratado: (143012/7) LUZIA MARIA FRANCISCA DA SILVA
 CPF: 174.084.741-53
 Cargo/Função: (3476) APOIO ADM. EDUCACIONAL-ELEMENTAR
 Referência: A-001 Carga Horária: 30 horas semanais
 Un. Adm: (023329) E.E. MALIK DIDIER NAMER ZAHAFI
 A Partir de: 03/02/2014 Até 11/03/2014
 CONTRATO/SEDUC/06510/2014 DE:
 12/02/2014
 Processo N°: 1000001447717
 Contratado: (143118/7) FRANCISCA MARIA DO NASCIMENTO
 CPF: 963.394.891-68
 Cargo/Função: (3468) TECNICO ADMINISTRATIVO EDUCACIONAL
 Referência: A-001 Carga Horária: 30 horas semanais
 Un. Adm: (013781) E.E. OSVALDO CANDIDO PEREIRA
 A Partir de: 27/01/2014 Até 22/12/2014
 CONTRATO/SEDUC/06511/2014 DE:
 12/02/2014
 Processo N°: 1000001456019
 Contratado: (143264/7) MARIA ODETE MAROZZI RIBEIRO
 CPF: 050.839.648-48
 Cargo/Função: (3476) APOIO ADM. EDUCACIONAL-ELEMENTAR
 Referência: A-001 Carga Horária: 30 horas semanais
 Un. Adm: (010154) E.E. ZELIA DA COSTA ALMEIDA
 A Partir de: 03/02/2014 Até 11/03/2014
 CONTRATO/SEDUC/06512/2014 DE:
 12/02/2014
 Processo N°: 1000001453785
 Contratado: (143327/17) QUETI TONETTI
 CPF: 039.928.001-48
 Cargo/Função: (3506) CONTR.TEMP.FUNCAO PROF. HABILITADO
 Referência: B-001 Carga Horária: 25 horas semanais
 Un. Adm: (013455) E.E. PALMITAL
 A Partir de: 27/01/2014 Até 22/12/2014
 CONTRATO/SEDUC/06513/2014 DE:
 12/02/2014
 Processo N°: 1000001445749
 Contratado: (143341/15) RENIELE DECOL RIBEIRO
 CPF: 003.855.171-30
 Cargo/Função: (3506) CONTR.TEMP.FUNCAO PROF. HABILITADO
 Referência: B-001 Carga Horária: 24 horas semanais
 Un. Adm: (038563) E.E. JARDIM DAS FLORES
 A Partir de: 27/01/2014 Até 22/12/2014
 CONTRATO/SEDUC/06514/2014 DE:
 12/02/2014
 Processo N°: 1000001444787
 Contratado: (143412/7) JUREMA FERREIRA PAES
 CPF: 107.635.541-20
 Cargo/Função: (3476) APOIO ADM. EDUCACIONAL-ELEMENTAR
 Referência: A-001 Carga Horária: 30 horas semanais
 Un. Adm: (038725) CRECHE EST. ENS. FUND. NASLA JOAQUIM ASCHAR
 A Partir de: 27/01/2014 Até 22/12/2014
 CONTRATO/SEDUC/06515/2014 DE:
 12/02/2014
 Processo N°: 1000001446770
 Contratado: (143416/8) RAIMUNDA CAMELO ARAUJO
 CPF: 627.383.991-34
 Cargo/Função: (3506) CONTR.TEMP.FUNCAO PROF. HABILITADO
 Referência: A-001 Carga Horária: 30 horas semanais
 Un. Adm: (038733) CRECHE EST. ENS. FUND. MARIA EUNICE DUARTE BAR-
 ROS
 A Partir de: 27/01/2014 Até 22/12/2014
 CONTRATO/SEDUC/06516/2014 DE:
 12/02/2014
 Processo N°: 1000001451269
 Contratado: (143570/6) FRANCIELE PEREIRA DE ALMEIDA
 CPF: 015.164.161-71
 Cargo/Função: (3506) CONTR.TEMP.FUNCAO PROF. HABILITADO
 Referência: B-001 Carga Horária: 20 horas semanais
 Un. Adm: (124125) E.E. ETELVINA F. DE CERQUEIRA DIAS
 A Partir de: 03/02/2014 Até 11/03/2014
 CONTRATO/SEDUC/06517/2014 DE:
 12/02/2014

<p>Processo Nº: 1000001444511 Contratado: (143594/11) ARLETE BAGORDAKIS DE LIMA CPF: 204.504.781-49 Cargo/Função: (3476) APOIO ADM. EDUCACIONAL-ELEMENTAR Referência: A-001 Carga Horária: 30 horas semanais Un. Adm: (158836) E.E. PAULO FREIRE A Partir de: 27/01/2014 Até 22/12/2014</p>	<p>Referência: B-001 Carga Horária: 20 horas semanais Un. Adm: (012726) E.E. DOM FRANCISCO DE AQUINO CORREA A Partir de: 27/01/2014 Até 22/12/2014</p>
<p>CONTRATO/SEDUC/06518/2014 12/02/2014</p>	<p>CONTRATO/SEDUC/06529/2014 12/02/2014</p>
<p>Processo Nº: 1000001445671 Contratado: (143602/11) LEIDIOMAR OLIMPIO RAMOS CPF: 522.359.471-15 Cargo/Função: (3476) APOIO ADM. EDUCACIONAL-ELEMENTAR Referência: A-001 Carga Horária: 30 horas semanais Un. Adm: (015865) E.E. 29 DE NOVEMBRO A Partir de: 22/01/2014 Até 11/03/2014</p>	<p>Processo Nº: 1000001452512 Contratado: (144280/15) IVAN DA SILVA TORRES CPF: 891.212.951-15 Cargo/Função: (3506) CONTR.TEMP.FUNCAO PROF. HABILITADO Referência: B-001 Carga Horária: 20 horas semanais Un. Adm: (012645) E.E. GAL. CAETANO DE ALBUQUERQUE A Partir de: 07/01/2014 Até 16/02/2014</p>
<p>CONTRATO/SEDUC/06519/2014 12/02/2014</p>	<p>CONTRATO/SEDUC/06530/2014 12/02/2014</p>
<p>Processo Nº: 1000001449458 Contratado: (143657/19) ADRIANA FARIAS DA SILVA CPF: 009.070.911-05 Cargo/Função: (3506) CONTR.TEMP.FUNCAO PROF. HABILITADO Referência: B-001 Carga Horária: 30 horas semanais Un. Adm: (013455) E.E. PALMITAL A Partir de: 27/01/2014 Até 22/12/2014</p>	<p>Processo Nº: 1000001457245 Contratado: (144307/12) ADRIANA PALHANA MOREIRA CPF: 017.293.431-12 Cargo/Função: (3506) CONTR.TEMP.FUNCAO PROF. HABILITADO Referência: B-001 Carga Horária: 30 horas semanais Un. Adm: (016012) C.E.J.A. "ANTONIO CASAGRANDE" A Partir de: 03/02/2014 Até 11/03/2014</p>
<p>CONTRATO/SEDUC/06520/2014 12/02/2014</p>	<p>CONTRATO/SEDUC/06531/2014 12/02/2014</p>
<p>Processo Nº: 1000001446584 Contratado: (143662/7) VALERIA ALVES MACHADO CPF: 029.346.081-74 Cargo/Função: (3476) APOIO ADM. EDUCACIONAL-ELEMENTAR Referência: A-001 Carga Horária: 30 horas semanais Un. Adm: (013455) E.E. PALMITAL A Partir de: 27/01/2014 Até 22/12/2014</p>	<p>Processo Nº: 1000001448593 Contratado: (144359/25) SILVIA MARA LOPES SABADIN CPF: 133.366.258-07 Cargo/Função: (3506) CONTR.TEMP.FUNCAO PROF. HABILITADO Referência: B-001 Carga Horária: 30 horas semanais Un. Adm: (011517) E.E. ARTUR DA COSTA E SILVA A Partir de: 27/01/2014 Até 22/12/2014</p>
<p>CONTRATO/SEDUC/06521/2014 12/02/2014</p>	<p>CONTRATO/SEDUC/06532/2014 12/02/2014</p>
<p>Processo Nº: 1000001457270 Contratado: (143670/11) ELIEGE DEMAMAN SGUAREZI CPF: 781.581.171-04 Cargo/Função: (3506) CONTR.TEMP.FUNCAO PROF. HABILITADO Referência: B-001 Carga Horária: 30 horas semanais Un. Adm: (016012) C.E.J.A. "ANTONIO CASAGRANDE" A Partir de: 03/02/2014 Até 11/03/2014</p>	<p>Processo Nº: 1000001450254 Contratado: (144458/11) KATIA FABIANE SCHEID CPF: 021.054.181-47 Cargo/Função: (3506) CONTR.TEMP.FUNCAO PROF. HABILITADO Referência: B-001 Carga Horária: 21 horas semanais Un. Adm: (160040) E.E. "TERRA NOVA" A Partir de: 27/01/2014 Até 22/12/2014</p>
<p>CONTRATO/SEDUC/06522/2014 12/02/2014</p>	<p>CONTRATO/SEDUC/06533/2014 12/02/2014</p>
<p>Processo Nº: 1000001446315 Contratado: (143733/10) ALCIENE ALENCASTRO DE ALMEIDA CPF: 720.753.171-00 Cargo/Função: (3506) CONTR.TEMP.FUNCAO PROF. HABILITADO Referência: B-001 Carga Horária: 20 horas semanais Un. Adm: (012556) E.E. SANTA CLAUDINA A Partir de: 27/01/2014 Até 22/12/2014</p>	<p>Processo Nº: 1000001455454 Contratado: (144483/9) DANIELA CAROLINA KREBS CPF: 009.666.561-05 Cargo/Função: (3506) CONTR.TEMP.FUNCAO PROF. HABILITADO Referência: B-001 Carga Horária: 30 horas semanais Un. Adm: (116033) E.E. CRISTIANO ARAUJO PIRES A Partir de: 27/01/2014 Até 22/12/2014</p>
<p>CONTRATO/SEDUC/06523/2014 12/02/2014</p>	<p>CONTRATO/SEDUC/06534/2014 12/02/2014</p>
<p>Processo Nº: 1000001456092 Contratado: (143741/37) JIONE XAVIER DA SILVA ASSIS CPF: 946.891.561-15 Cargo/Função: (3506) CONTR.TEMP.FUNCAO PROF. HABILITADO Referência: B-001 Carga Horária: 21 horas semanais Un. Adm: (010154) E.E. ZELIA DA COSTA ALMEIDA A Partir de: 03/02/2014 Até 11/03/2014</p>	<p>Processo Nº: 1000001444712 Contratado: (144549/6) ALISSEIA ZUZOMAZORE DUARTE CPF: 002.509.501-38 Cargo/Função: (3506) CONTR.TEMP.FUNCAO PROF. HABILITADO Referência: B-001 Carga Horária: 20 horas semanais Un. Adm: (010731) E.E. DE ENSINO ESPECIAL "LIVRE APRENDER" A Partir de: 27/01/2014 Até 22/12/2014</p>
<p>CONTRATO/SEDUC/06524/2014 12/02/2014</p>	<p>CONTRATO/SEDUC/06535/2014 12/02/2014</p>
<p>Processo Nº: 1000001455173 Contratado: (143888/7) SUELEN OLIVEIRA ALVES DA CRUZ CPF: 939.027.511-34 Cargo/Função: (3468) TECNICO ADMINISTRATIVO EDUCACIONAL Referência: A-001 Carga Horária: 30 horas semanais Un. Adm: (010596) E.E. PRESIDENTE MEDICI A Partir de: 03/02/2014 Até 11/03/2014</p>	<p>Processo Nº: 1000001452293 Contratado: (144592/8) ANGELA CRISTINA ALVES DA SILVA CPF: 570.641.641-91 Cargo/Função: (3476) APOIO ADM. EDUCACIONAL-ELEMENTAR Referência: A-001 Carga Horária: 30 horas semanais Un. Adm: (060194) E.E. PROF. MARIA DE LOURDES H.MORAES" A Partir de: 03/02/2014 Até 11/03/2014</p>
<p>CONTRATO/SEDUC/06525/2014 12/02/2014</p>	<p>CONTRATO/SEDUC/06536/2014 12/02/2014</p>
<p>Processo Nº: 1000001457193 Contratado: (144167/7) IRENE TAVARES DE MATOS CPF: 513.981.841-87 Cargo/Função: (3476) APOIO ADM. EDUCACIONAL-ELEMENTAR Referência: A-001 Carga Horária: 30 horas semanais Un. Adm: (015377) E.E. NILCE MARIA MAGALHAES A Partir de: 03/02/2014 Até 11/03/2014</p>	<p>Processo Nº: 1000001455137 Contratado: (144596/11) LUCIMAR COSTA DE SOUSA SANTOS CPF: 626.226.171-00 Cargo/Função: (3506) CONTR.TEMP.FUNCAO PROF. HABILITADO Referência: B-001 Carga Horária: 20 horas semanais Un. Adm: (049549) E.E. SAO MIGUEL A Partir de: 03/02/2014 Até 11/03/2014</p>
<p>CONTRATO/SEDUC/06526/2014 12/02/2014</p>	<p>CONTRATO/SEDUC/06537/2014 12/02/2014</p>
<p>Processo Nº: 1000001444794 Contratado: (144187/12) CATARINO SILVA SAMPAIO CPF: 654.467.391-91 Cargo/Função: (3476) APOIO ADM. EDUCACIONAL-ELEMENTAR Referência: A-001 Carga Horária: 30 horas semanais Un. Adm: (038725) CRECHE EST. ENS. FUND. NASLA JOAQUIM ASCHAR A Partir de: 27/01/2014 Até 22/12/2014</p>	<p>Processo Nº: 1000001451719 Contratado: (144683/17) VIVIANE MIRANDA GARCIA CPF: 221.424.048-98 Cargo/Função: (3506) CONTR.TEMP.FUNCAO PROF. HABILITADO Referência: B-001 Carga Horária: 20 horas semanais Un. Adm: (039055) E.E. PROF. JOAO REZENDE DE AZEVEDO A Partir de: 27/01/2014 Até 22/12/2014</p>
<p>CONTRATO/SEDUC/06527/2014 12/02/2014</p>	<p>CONTRATO/SEDUC/06538/2014 12/02/2014</p>
<p>Processo Nº: 1000001448222 Contratado: (144240/10) WAWANA IKPENG CPF: 035.188.371-17 Cargo/Função: (8850) PROFESSOR INDIO Referência: A-001 Carga Horária: 20 horas semanais Un. Adm: (069299) E.E. INDIGENA IKPENG A Partir de: 27/01/2014 Até 22/12/2014</p>	<p>Processo Nº: 1000001456047 Contratado: (144706/13) LAURA DA SILVA OLIVEIRA CPF: 912.794.021-72 Cargo/Função: (3506) CONTR.TEMP.FUNCAO PROF. HABILITADO Referência: B-001 Carga Horária: 30 horas semanais Un. Adm: (015350) E.E. SERRA AZUL A Partir de: 03/02/2014 Até 11/03/2014</p>
<p>CONTRATO/SEDUC/06528/2014 12/02/2014</p>	<p>CONTRATO/SEDUC/06539/2014 12/02/2014</p>
<p>Processo Nº: 1000001445012 Contratado: (144279/8) EVA GERMANA DA CONCEICAO CPF: 888.423.391-72 Cargo/Função: (3506) CONTR.TEMP.FUNCAO PROF. HABILITADO</p>	<p>Processo Nº: 1000001453344 Contratado: (144869/18) CELIA NERES LUZ CPF: 518.615.932-87 Cargo/Função: (3506) CONTR.TEMP.FUNCAO PROF. HABILITADO Referência: B-001 Carga Horária: 20 horas semanais Un. Adm: (011380) E.E. SAO JOAO BATISTA A Partir de: 03/02/2014 Até 11/03/2014</p>

CONTRATO/SEDUC/06540/2014 DE: 12/02/2014
 Processo Nº: 1000001454812
 Contratado: (144874/2) CLEIDIANA DUQUES DA SILVA
 CPF: 001.724.261-46
 Cargo/Função: (3506) CONTR.TEMP.FUNCAO PROF. HABILITADO
 Referência: B-001 Carga Horária: 20 horas semanais
 Un. Adm: (049549) E.E. SAO MIGUEL
 A Partir de: 22/01/2014 Até 31/01/2014

CONTRATO/SEDUC/06541/2014 DE:
 12/02/2014
 Processo Nº: 1000001451916
 Contratado: (145062/19) MEIRI GLORIA SERRAGLIO
 CPF: 301.803.428-78
 Cargo/Função: (3506) CONTR.TEMP.FUNCAO PROF. HABILITADO
 Referência: B-001 Carga Horária: 13 horas semanais
 Un. Adm: (124923) E.E. ANDRE ANTONIO MAGGI
 A Partir de: 27/01/2014 Até 22/12/2014

CONTRATO/SEDUC/06542/2014 DE:
 12/02/2014
 Processo Nº: 1000001445397
 Contratado: (145078/24) EDSON PIRES DA SILVA
 CPF: 934.228.811-15
 Cargo/Função: (3506) CONTR.TEMP.FUNCAO PROF. HABILITADO
 Referência: B-001 Carga Horária: 10 horas semanais
 Un. Adm: (016152) E.E. ALICE BARBOSA PACHECO
 A Partir de: 27/01/2014 Até 22/12/2014

CONTRATO/SEDUC/06543/2014 DE:
 12/02/2014
 Processo Nº: 1000001444551
 Contratado: (145147/8) VERA LUCIA BEZERRA
 CPF: 531.669.739-15
 Cargo/Função: (3506) CONTR.TEMP.FUNCAO PROF. HABILITADO
 Referência: B-001 Carga Horária: 20 horas semanais
 Un. Adm: (010731) E.E. DE ENSINO ESPECIAL "LIVRE APRENDER"
 A Partir de: 27/01/2014 Até 22/12/2014

CONTRATO/SEDUC/06544/2014 DE:
 12/02/2014
 Processo Nº: 1000001453279
 Contratado: (15790/6) MARIA DE FATIMA FRANCISCO MELO
 CPF: 332.122.871-87
 Cargo/Função: (3506) CONTR.TEMP.FUNCAO PROF. HABILITADO
 Referência: B-001 Carga Horária: 08 horas semanais
 Un. Adm: (011460) E.E. JARDIM ARAGUAIA
 A Partir de: 03/02/2014 Até 11/03/2014

CONTRATO/SEDUC/06545/2014 DE:
 12/02/2014
 Processo Nº: 1000001454119
 Contratado: (15861/13) MARIA CANDELARIA FERREIRA DE OLIVEIRA
 CPF: 329.779.131-49
 Cargo/Função: (3506) CONTR.TEMP.FUNCAO PROF. HABILITADO
 Referência: B-001 Carga Horária: 20 horas semanais
 Un. Adm: (076228) E.E. MARIA DE ARRUDA MULLER
 A Partir de: 03/02/2014 Até 11/03/2014

CONTRATO/SEDUC/06546/2014 DE:
 12/02/2014
 Processo Nº: 1000001447175
 Contratado: (17913/15) ELOINA SIQUEIRA DA SILVA
 CPF: 230.095.271-87
 Cargo/Função: (3476) APOIO ADM. EDUCACIONAL-ELEMENTAR
 Referência: A-001 Carga Horária: 30 horas semanais
 Un. Adm: (038725) CRECHE EST. ENS. FUND. NASLA JOAQUIM ASCHAR
 A Partir de: 27/01/2014 Até 22/12/2014

CONTRATO/SEDUC/06547/2014 DE:
 12/02/2014
 Processo Nº: 1000001454980
 Contratado: (19089/18) ALDENORA VIEIRA SILVA
 CPF: 346.521.241-04
 Cargo/Função: (3476) APOIO ADM. EDUCACIONAL-ELEMENTAR
 Referência: A-001 Carga Horária: 30 horas semanais
 Un. Adm: (010693) E.M. TIRADENTES (CONV.)
 A Partir de: 03/02/2014 Até 11/03/2014

CONTRATO/SEDUC/06548/2014 DE:
 12/02/2014
 Processo Nº: 1000001449041
 Contratado: (20021/7) ROMILDO FRANCISCO DOS SANTOS
 CPF: 318.448.631-15
 Cargo/Função: (3468) TECNICO ADMINISTRATIVO EDUCACIONAL
 Referência: A-001 Carga Horária: 30 horas semanais
 Un. Adm: (011746) CEJA - "PROF. MILTON MARQUES CURVO"
 A Partir de: 27/01/2014 Até 22/12/2014

CONTRATO/SEDUC/06549/2014 DE:
 12/02/2014
 Processo Nº: 1000001446355
 Contratado: (200395/8) TEREZINHA FARIAS SANTANA DE MORAES
 CPF: 866.896.731-20
 Cargo/Função: (3476) APOIO ADM. EDUCACIONAL-ELEMENTAR
 Referência: A-001 Carga Horária: 30 horas semanais
 Un. Adm: (014940) E.E. DOM VUNIBALDO
 A Partir de: 27/01/2014 Até 22/12/2014
 PUBLICADA, REGISTRADA, CUMPRÁ-SE.
 Cuiabá-MT, 12 de Fevereiro de 2014.
 Rosa Neide Sandes de Almeida
 Secretário de Estado de Educação

O Secretário de Estado de Educação no uso de suas atribuições que lhes são conferidas por lei,
 Resolve: RETIFICAR
 Objeto: CONTRATAÇÃO TEMPORARIA POR MOTIVO DE URGÊNCIA
 CONTRATO/SEDUC/06550/2014 DE:
 12/02/2014
 Processo Nº: 1000001436449
 Contratado: (200420/7) AMAURIANE DE ANUNCIACAO TARTARI MENACHO
 CPF: 945.777.731-04

Cargo/Função: (6025) TECNICO DESENV. ECON. SOCIAL
 Referência: A-001 Carga Horária: 40 horas semanais
 Un. Adm: (124206) UNID. DE ASSESSORIA
 A Partir de: 01/01/2014 Até 31/12/2014
 PUBLICADA, REGISTRADA, CUMPRÁ-SE.
 Cuiabá-MT, 12 de Fevereiro de 2014.
 Rosa Neide Sandes de Almeida
 Secretário de Estado de Educação

O Secretário de Estado de Educação no uso de suas atribuições que lhes são conferidas por lei,
 Resolve: AUTORIZAR
 Objeto: CONTRATAÇÃO TEMPORARIA POR MOTIVO DE URGÊNCIA
 CONTRATO/SEDUC/06551/2014 DE:
 12/02/2014
 Processo Nº: 1000001446175
 Contratado: (200464/7) IRENE LETICIA DE OLIVEIRA E SOUZA
 CPF: 983.202.701-20
 Cargo/Função: (3506) CONTR.TEMP.FUNCAO PROF. HABILITADO
 Referência: B-001 Carga Horária: 30 horas semanais
 Un. Adm: (038733) CRECHE EST. ENS. FUND. MARIA EUNICE DUARTE BARROS
 A Partir de: 27/01/2014 Até 22/12/2014

CONTRATO/SEDUC/06552/2014 DE:
 12/02/2014
 Processo Nº: 1000001454233
 Contratado: (200507/9) GERLI MAKUS KLOH
 CPF: 050.912.659-61
 Cargo/Função: (3506) CONTR.TEMP.FUNCAO PROF. HABILITADO
 Referência: B-001 Carga Horária: 30 horas semanais
 Un. Adm: (155110) E.E. ANGELO MELHORANÇA
 A Partir de: 03/02/2014 Até 22/12/2014

CONTRATO/SEDUC/06553/2014 DE:
 12/02/2014
 Processo Nº: 1000001449885
 Contratado: (200554/7) BOGOMILO TSEREDZDATO
 CPF: 962.925.551-00
 Cargo/Função: (3514) CONTR.TEMP.FUNCAO PROF. NAO HABILITADO
 Referência: A-001 Carga Horária: 20 horas semanais
 Un. Adm: (118524) E.E. INDIGENA MARAWATSEDE
 A Partir de: 27/01/2014 Até 22/12/2014

CONTRATO/SEDUC/06554/2014 DE:
 12/02/2014
 Processo Nº: 1000001450815
 Contratado: (200559/8) LEODAYANE PAYMY TSIKTSO
 CPF: 029.458.531-16
 Cargo/Função: (3506) CONTR.TEMP.FUNCAO PROF. HABILITADO
 Referência: B-001 Carga Horária: 21 horas semanais
 Un. Adm: (129232) E.E. INDIGENA MYHYNYMYKYTA SKIRIPI
 A Partir de: 27/01/2014 Até 22/12/2014

CONTRATO/SEDUC/06555/2014 DE:
 12/02/2014
 Processo Nº: 1000001451179
 Contratado: (200627/13) JOAO JOSE DA SILVA
 CPF: 315.828.692-00
 Cargo/Função: (3506) CONTR.TEMP.FUNCAO PROF. HABILITADO
 Referência: B-001 Carga Horária: 20 horas semanais
 Un. Adm: (142166) E.E. DOM FRANCO DALLA VALLE
 A Partir de: 27/01/2014 Até 22/12/2014

CONTRATO/SEDUC/06556/2014 DE:
 12/02/2014
 Processo Nº: 1000001448471
 Contratado: (200689/10) MARIA DO SOCORRO DOS SANTOS ROCHA SOUZA
 CPF: 888.997.801-53
 Cargo/Função: (3506) CONTR.TEMP.FUNCAO PROF. HABILITADO
 Referência: B-001 Carga Horária: 20 horas semanais
 Un. Adm: (012173) E.E. HERACLITO LEONCIO MONTEIRO
 A Partir de: 27/01/2014 Até 22/12/2014

CONTRATO/SEDUC/06557/2014 DE:
 12/02/2014
 Processo Nº: 1000001449793
 Contratado: (200760/20) LENILTON AUGUSTO DO NASCIMENTO
 CPF: 812.703.131-34
 Cargo/Função: (3476) APOIO ADM. EDUCACIONAL-ELEMENTAR
 Referência: A-001 Carga Horária: 30 horas semanais
 Un. Adm: (137766) E.E. PAULO FREIRE
 A Partir de: 27/01/2014 Até 22/12/2014

CONTRATO/SEDUC/06558/2014 DE:
 12/02/2014
 Processo Nº: 1000001446311
 Contratado: (200761/16) FLABIO ALEANDRO SENEM
 CPF: 965.433.371-68
 Cargo/Função: (3506) CONTR.TEMP.FUNCAO PROF. HABILITADO
 Referência: B-001 Carga Horária: 25 horas semanais
 Un. Adm: (137774) E.E. MARIO DE ANDRADE
 A Partir de: 27/01/2014 Até 22/12/2014

CONTRATO/SEDUC/06559/2014 DE:
 12/02/2014
 Processo Nº: 1000001450248
 Contratado: (200762/16) IVANEIDE DOS REIS DA SILVA
 CPF: 550.803.321-15
 Cargo/Função: (3506) CONTR.TEMP.FUNCAO PROF. HABILITADO
 Referência: B-001 Carga Horária: 25 horas semanais
 Un. Adm: (137774) E.E. MARIO DE ANDRADE
 A Partir de: 27/01/2014 Até 22/12/2014

CONTRATO/SEDUC/06560/2014 DE:
 12/02/2014
 Processo Nº: 1000001448447
 Contratado: (200787/7) AROLDO BABATI SEREPAPIRE
 CPF: 006.002.181-04
 Cargo/Função: (3506) CONTR.TEMP.FUNCAO PROF. HABILITADO
 Referência: A-001 Carga Horária: 22 horas semanais
 Un. Adm: (115231) E.E. INDIGENA DE EDUCACAO BASICA XAVANTE

A Partir de: 31/01/2014 Até 22/12/2014
CONTRATO/SEDUC/06561/2014 DE:
 12/02/2014
 Processo Nº: 1000001451515
 Contratado: (200793/8) EDUARDO JOKBAI
 CPF: 032.938.491-05
 Cargo/Função: (3514) CONTR.TEMP.FUNCAO PROF. NAO HABILIT
 Referência: A-001 Carga Horária: 22 horas semanais
 Un. Adm: (129232) E.E. INDIGENA MYHYINYMYKYTA SKIRIPI
 A Partir de: 27/01/2014 Até 22/12/2014

CONTRATO/SEDUC/06562/2014 DE:
 12/02/2014
 Processo Nº: 1000001448391
 Contratado: (200794/9) JAMANARY KAIABI
 CPF: 934.243.451-72
 Cargo/Função: (8850) PROFESSOR INDIO
 Referência: A-001 Carga Horária: 17 horas semanais
 Un. Adm: (069280) E.E. INDIGENA DIAUARUM
 A Partir de: 27/01/2014 Até 22/12/2014

CONTRATO/SEDUC/06563/2014 DE:
 12/02/2014
 Processo Nº: 1000001451776
 Contratado: (200870/7) JOSEFINA ANTONIA DE ALMEIDA
 CPF: 023.736.861-71
 Cargo/Função: (3476) APOIO ADM. EDUCACIONAL-ELEMENTAR
 Referência: A-001 Carga Horária: 30 horas semanais
 Un. Adm: (084344) E.E. MARECHAL CANDIDO RONDON
 A Partir de: 03/02/2014 Até 22/12/2014

CONTRATO/SEDUC/06564/2014 DE:
 12/02/2014
 Processo Nº: 1000001453232
 Contratado: (200882/7) FLORIZA GOMES DA SILVA
 CPF: 274.780.681-20
 Cargo/Função: (3476) APOIO ADM. EDUCACIONAL-ELEMENTAR
 Referência: A-001 Carga Horária: 30 horas semanais
 Un. Adm: (011274) E.E. PROFª. MARIA NAZARETH M. NOLETO
 A Partir de: 03/02/2014 Até 11/03/2014

CONTRATO/SEDUC/06565/2014 DE:
 12/02/2014
 Processo Nº: 1000001447811
 Contratado: (200965/8) MARLI FERREIRA DA SILVA BARBOSA
 CPF: 789.948.291-72
 Cargo/Função: (3506) CONTR.TEMP.FUNCAO PROF. HABILITADO
 Referência: B-001 Carga Horária: 20 horas semanais
 Un. Adm: (137766) E.E. PAULO FREIRE
 A Partir de: 27/01/2014 Até 22/12/2014

CONTRATO/SEDUC/06566/2014 DE:
 12/02/2014
 Processo Nº: 1000001454097
 Contratado: (200973/5) MATILDES DA SILVA OLIVEIRA
 CPF: 474.741.811-34
 Cargo/Função: (3476) APOIO ADM. EDUCACIONAL-ELEMENTAR
 Referência: A-001 Carga Horária: 30 horas semanais
 Un. Adm: (010642) E.E. RAI0 DE SOL
 A Partir de: 03/02/2014 Até 11/03/2014

CONTRATO/SEDUC/06567/2014 DE:
 12/02/2014
 Processo Nº: 1000001453815
 Contratado: (201010/13) MACRRELLI SILVIA CARDENA PEREIRA
 CPF: 035.141.971-30
 Cargo/Função: (3476) APOIO ADM. EDUCACIONAL-ELEMENTAR
 Referência: A-001 Carga Horária: 30 horas semanais
 Un. Adm: (014443) C.E.J.A. "15 DE OUTUBRO"
 A Partir de: 03/02/2014 Até 11/03/2014

CONTRATO/SEDUC/06568/2014 DE:
 12/02/2014
 Processo Nº: 1000001446277
 Contratado: (201125/6) CRISTHIANE SILVA RAMOS
 CPF: 688.829.981-34
 Cargo/Função: (3476) APOIO ADM. EDUCACIONAL-ELEMENTAR
 Referência: A-001 Carga Horária: 30 horas semanais
 Un. Adm: (009814) E.E. PROFª ANA MARIA DO COUTO
 A Partir de: 27/01/2014 Até 22/12/2014

CONTRATO/SEDUC/06569/2014 DE:
 12/02/2014
 Processo Nº: 1000001452461
 Contratado: (201189/14) DALILA DA SILVA LIMA
 CPF: 353.091.481-91
 Cargo/Função: (3476) APOIO ADM. EDUCACIONAL-ELEMENTAR
 Referência: A-001 Carga Horária: 30 horas semanais
 Un. Adm: (011371) E.E. SEN. FILLINTO MULLER
 A Partir de: 07/01/2014 Até 11/03/2014

CONTRATO/SEDUC/06570/2014 DE:
 12/02/2014
 Processo Nº: 1000001452466
 Contratado: (201242/12) ELIANE BARCELO DE SOUSA SILVA
 CPF: 474.455.991-34
 Cargo/Função: (3476) APOIO ADM. EDUCACIONAL-ELEMENTAR
 Referência: A-001 Carga Horária: 30 horas semanais
 Un. Adm: (011371) E.E. SEN. FILLINTO MULLER
 A Partir de: 03/02/2014 Até 11/03/2014

CONTRATO/SEDUC/06571/2014 DE:
 12/02/2014
 Processo Nº: 1000001444886
 Contratado: (201336/8) GONCALINA NARDES FAQUETE
 CPF: 378.622.351-34
 Cargo/Função: (3468) TECNICO ADMINISTRATIVO EDUCACIONAL
 Referência: A-001 Carga Horária: 30 horas semanais
 Un. Adm: (010731) E.E. DE ENSINO ESPECIAL "LIVRE APRENDER"
 A Partir de: 27/01/2014 Até 22/12/2014

CONTRATO/SEDUC/06572/2014 DE:
 12/02/2014
 Processo Nº: 1000001446583

Contratado: (201356/5) JOAQUINA APARECIDA GOMES DE OLIVEIRA
 CPF: 931.093.001-25
 Cargo/Função: (3476) APOIO ADM. EDUCACIONAL-ELEMENTAR
 Referência: A-001 Carga Horária: 30 horas semanais
 Un. Adm: (013455) E.E. PALMITAL
 A Partir de: 27/01/2014 Até 22/12/2014

CONTRATO/SEDUC/06573/2014 DE:
 12/02/2014
 Processo Nº: 1000001452268
 Contratado: (201456/4) MARIA DO CARMO FERREIRA VIEIRA
 CPF: 008.323.801-80
 Cargo/Função: (3506) CONTR.TEMP.FUNCAO PROF. HABILITADO
 Referência: B-001 Carga Horária: 20 horas semanais
 Un. Adm: (142166) E.E. DOM FRANCO DALLA VALLE
 A Partir de: 27/01/2014 Até 22/12/2014

CONTRATO/SEDUC/06574/2014 DE:
 12/02/2014
 Processo Nº: 1000001448473
 Contratado: (201507/13) IDANILTON RAIMUNDO OLIVEIRA MORAES
 CPF: 026.053.281-98
 Cargo/Função: (3476) APOIO ADM. EDUCACIONAL-ELEMENTAR
 Referência: A-001 Carga Horária: 30 horas semanais
 Un. Adm: (117587) E.E. SANTANA DO TAQUARAL
 A Partir de: 27/01/2014 Até 22/12/2014

CONTRATO/SEDUC/06575/2014 DE:
 12/02/2014
 Processo Nº: 1000001447411
 Contratado: (201603/8) MARIA APARECIDA GONCALVES DA SILVA
 CPF: 006.708.261-03
 Cargo/Função: (3476) APOIO ADM. EDUCACIONAL-ELEMENTAR
 Referência: A-001 Carga Horária: 30 horas semanais
 Un. Adm: (015288) E.E. BENTO ALEXANDRE DOS SANTOS
 A Partir de: 27/01/2014 Até 22/12/2014

CONTRATO/SEDUC/06576/2014 DE:
 12/02/2014
 Processo Nº: 1000001444606
 Contratado: (20164/3) MARIZE OLIVEIRA DE ASSUNCAO TOSTES
 CPF: 293.161.201-44
 Cargo/Função: (3506) CONTR.TEMP.FUNCAO PROF. HABILITADO
 Referência: B-001 Carga Horária: 20 horas semanais
 Un. Adm: (009873) E.E. DOM FRANCISCO DE AQUINO CORREA
 A Partir de: 27/01/2014 Até 31/01/2014

CONTRATO/SEDUC/06577/2014 DE:
 12/02/2014
 Processo Nº: 1000001446582
 Contratado: (201690/9) EDNEIA DORVALINA DE MELO DA SILVA
 CPF: 029.298.701-33
 Cargo/Função: (3476) APOIO ADM. EDUCACIONAL-ELEMENTAR
 Referência: A-001 Carga Horária: 30 horas semanais
 Un. Adm: (013455) E.E. PALMITAL
 A Partir de: 27/01/2014 Até 22/12/2014

CONTRATO/SEDUC/06578/2014 DE:
 12/02/2014
 Processo Nº: 1000001453799
 Contratado: (201760/15) ANTONIO ALVES DANIEL
 CPF: 388.039.841-00
 Cargo/Função: (3506) CONTR.TEMP.FUNCAO PROF. HABILITADO
 Referência: B-001 Carga Horária: 30 horas semanais
 Un. Adm: (014443) C.E.J.A. "15 DE OUTUBRO"
 A Partir de: 03/02/2014 Até 11/03/2014

CONTRATO/SEDUC/06579/2014 DE:
 12/02/2014
 Processo Nº: 1000001447093
 Contratado: (201765/24) SIRLEIDE RODRIGUES DE CARVALHO
 CPF: 411.920.601-72
 Cargo/Função: (3506) CONTR.TEMP.FUNCAO PROF. HABILITADO
 Referência: B-001 Carga Horária: 20 horas semanais
 Un. Adm: (009440) E.E. LEOVEGILDO DE MELO
 A Partir de: 07/01/2014 Até 31/01/2014

CONTRATO/SEDUC/06580/2014 DE:
 12/02/2014
 Processo Nº: 1000001451522
 Contratado: (201781/10) LUCIMEIRE PEREIRA DE ARAUJO MIRANDA
 CPF: 482.164.451-72
 Cargo/Função: (3506) CONTR.TEMP.FUNCAO PROF. HABILITADO
 Referência: B-001 Carga Horária: 30 horas semanais
 Un. Adm: (146420) C.E.J.A. PROF. ANTONIO CESARIO DE FIGUEIREDO

NETO
 A Partir de: 27/01/2014 Até 22/12/2014

CONTRATO/SEDUC/06581/2014 DE:
 12/02/2014
 Processo Nº: 1000001455416
 Contratado: (201828/10) JOANIRDES DOMINGAS DA SILVA FREITAS
 CPF: 632.277.031-49
 Cargo/Função: (3506) CONTR.TEMP.FUNCAO PROF. HABILITADO
 Referência: A-001 Carga Horária: 30 horas semanais
 Un. Adm: (010642) E.E. RAI0 DE SOL
 A Partir de: 03/02/2014 Até 11/03/2014

CONTRATO/SEDUC/06582/2014 DE:
 12/02/2014
 Processo Nº: 1000001453367
 Contratado: (201860/33) RENATO GLEYK GONCALVES DOS SANTOS
 CPF: 728.939.661-87
 Cargo/Função: (3506) CONTR.TEMP.FUNCAO PROF. HABILITADO
 Referência: B-001 Carga Horária: 15 horas semanais
 Un. Adm: (011380) E.E. SAO JOAO BATISTA
 A Partir de: 03/02/2014 Até 11/03/2014

CONTRATO/SEDUC/06583/2014 DE:
 12/02/2014
 Processo Nº: 1000001455204
 Contratado: (201864/7) ELIENE VIANA PINTO
 CPF: 766.964.721-34
 Cargo/Função: (3476) APOIO ADM. EDUCACIONAL-ELEMENTAR

Referência: A-001 Carga Horária: 30 horas semanais
Un. Adm: (010596) E.E. PRESIDENTE MEDICI
A Partir de: 03/02/2014 Até 11/03/2014
CONTRATO/SEDUC/06584/2014 DE:
12/02/2014
Processo Nº: 1000001456869
Contratado: (201919/12) JOANA DENIS DE OLIVEIRA DUARTE
CPF: 904.100.171-91
Cargo/Função: (3506) CONTR.TEMP.FUNCAO PROF. HABILITADO
Referência: B-001 Carga Horária: 29 horas semanais
Un. Adm: (023329) E.E. MALIK DIDIER NAMER ZAHAFI
A Partir de: 03/02/2014 Até 11/03/2014
CONTRATO/SEDUC/06585/2014 DE:
12/02/2014
Processo Nº: 1000001456297
Contratado: (201930/15) INES RODRIGUES DE PAULA
CPF: 930.646.911-04
Cargo/Função: (3506) CONTR.TEMP.FUNCAO PROF. HABILITADO
Referência: B-001 Carga Horária: 20 horas semanais
Un. Adm: (158810) E.E. "ANTONIO GARCIA"
A Partir de: 27/01/2014 Até 22/12/2014
CONTRATO/SEDUC/06586/2014 DE:
12/02/2014
Processo Nº: 1000001455678
Contratado: (201971/26) ROSIANE FERRAZ SOARES
CPF: 988.228.531-72
Cargo/Função: (3506) CONTR.TEMP.FUNCAO PROF. HABILITADO
Referência: B-001 Carga Horária: 20 horas semanais
Un. Adm: (076201) E.E. PROF. JOAO CRISOSTOMO DE FIGUEIREDO
A Partir de: 03/02/2014 Até 11/03/2014
CONTRATO/SEDUC/06587/2014 DE:
12/02/2014
Processo Nº: 1000001447921
Contratado: (202003/19) ADRIANA CLAUDIA DE MELO NOGUEIRA
CPF: 003.126.671-16
Cargo/Função: (3506) CONTR.TEMP.FUNCAO PROF. HABILITADO
Referência: B-001 Carga Horária: 20 horas semanais
Un. Adm: (015288) E.E. BENTO ALEXANDRE DOS SANTOS
A Partir de: 27/01/2014 Até 22/12/2014
CONTRATO/SEDUC/06588/2014 DE:
12/02/2014
Processo Nº: 1000001454548
Contratado: (202082/8) BERENICE NEVES GRISOSTE OLIVEIRA
CPF: 495.943.971-87
Cargo/Função: (3506) CONTR.TEMP.FUNCAO PROF. HABILITADO
Referência: B-001 Carga Horária: 20 horas semanais
Un. Adm: (023841) E.E. "DR. ELCIO DE SOUZA"
A Partir de: 03/02/2014 Até 11/03/2014
CONTRATO/SEDUC/06589/2014 DE:
12/02/2014
Processo Nº: 1000001454083
Contratado: (202132/13) MARTA COSTA DA ROCHA
CPF: 902.883.861-91
Cargo/Função: (3506) CONTR.TEMP.FUNCAO PROF. HABILITADO
Referência: B-001 Carga Horária: 20 horas semanais
Un. Adm: (014150) E.E. SANTA TEREZINHA
A Partir de: 03/02/2014 Até 11/03/2014
CONTRATO/SEDUC/06590/2014 DE:
12/02/2014
Processo Nº: 1000001457267
Contratado: (202154/12) DANIELLI RODRIGUES GRECO MENDES
CPF: 009.190.101-48
Cargo/Função: (3506) CONTR.TEMP.FUNCAO PROF. HABILITADO
Referência: B-001 Carga Horária: 30 horas semanais
Un. Adm: (016012) C.E.J.A. "ANTONIO CASAGRANDE"
A Partir de: 03/02/2014 Até 11/03/2014
CONTRATO/SEDUC/06591/2014 DE:
12/02/2014
Processo Nº: 1000001453939
Contratado: (202170/16) JOSE PEIXOTO ALENCAR
CPF: 829.218.221-72
Cargo/Função: (3506) CONTR.TEMP.FUNCAO PROF. HABILITADO
Referência: B-001 Carga Horária: 30 horas semanais
Un. Adm: (146420) C.E.J.A. PROF. ANTONIO CESARIO DE FIGUEIREDO
NETO
A Partir de: 27/01/2014 Até 22/12/2014
CONTRATO/SEDUC/06592/2014 DE:
12/02/2014
Processo Nº: 1000001457109
Contratado: (202255/11) MARINA SILVA LIMA
CPF: 890.941.151-15
Cargo/Função: (3476) APOIO ADM. EDUCACIONAL-ELEMENTAR
Referência: A-001 Carga Horária: 30 horas semanais
Un. Adm: (023329) E.E. MALIK DIDIER NAMER ZAHAFI
A Partir de: 03/02/2014 Até 11/03/2014
CONTRATO/SEDUC/06593/2014 DE:
12/02/2014
Processo Nº: 1000001444591
Contratado: (202482/10) ZENAIDE DE ARAUJO PERES
CPF: 513.778.961-53
Cargo/Função: (3476) APOIO ADM. EDUCACIONAL-ELEMENTAR
Referência: A-001 Carga Horária: 30 horas semanais
Un. Adm: (016071) E.E. SAO LOURENÇO
A Partir de: 27/01/2014 Até 22/12/2014
CONTRATO/SEDUC/06594/2014 DE:
12/02/2014
Processo Nº: 1000001450284
Contratado: (202498/21) EDIVALDO ALVES DE ALMEIDA
CPF: 013.425.041-94
Cargo/Função: (3506) CONTR.TEMP.FUNCAO PROF. HABILITADO
Referência: B-001 Carga Horária: 15 horas semanais
Un. Adm: (137774) E.E. MARIO DE ANDRADE
A Partir de: 27/01/2014 Até 22/12/2014

CONTRATO/SEDUC/06595/2014 DE: 12/02/2014
Processo Nº: 1000001456057
Contratado: (202571/25) EDSON NUNES MENDES
CPF: 834.521.921-72
Cargo/Função: (3506) CONTR.TEMP.FUNCAO PROF. HABILITADO
Referência: B-001 Carga Horária: 30 horas semanais
Un. Adm: (015350) E.E. SERRA AZUL
A Partir de: 03/02/2014 Até 11/03/2014
CONTRATO/SEDUC/06596/2014 DE:
12/02/2014
Processo Nº: 1000001447251
Contratado: (202577/14) ELIER PINTO DA SILVA
CPF: 788.195.201-68
Cargo/Função: (3506) CONTR.TEMP.FUNCAO PROF. HABILITADO
Referência: B-001 Carga Horária: 40 horas semanais
Un. Adm: (156680) E.E. "MARECHAL CÂNDIDO RONDON"
A Partir de: 02/01/2014 Até 31/12/2014
CONTRATO/SEDUC/06597/2014 DE:
12/02/2014
Processo Nº: 1000001453247
Contratado: (202594/12) RITA BRASILLINA DA SILVA
CPF: 667.857.311-00
Cargo/Função: (3506) CONTR.TEMP.FUNCAO PROF. HABILITADO
Referência: B-001 Carga Horária: 26 horas semanais
Un. Adm: (158810) E.E. "ANTONIO GARCIA"
A Partir de: 27/01/2014 Até 22/12/2014
CONTRATO/SEDUC/06598/2014 DE:
12/02/2014
Processo Nº: 1000001451062
Contratado: (202705/6) APIAP KAYABI
CPF: 035.580.621-59
Cargo/Função: (3476) APOIO ADM. EDUCACIONAL-ELEMENTAR
Referência: A-001 Carga Horária: 30 horas semanais
Un. Adm: (069280) E.E. INDIGENA DIAURUM
A Partir de: 27/01/2014 Até 22/12/2014
CONTRATO/SEDUC/06599/2014 DE:
12/02/2014
Processo Nº: 1000001445363
Contratado: (203117/18) DANIANI GARIBOTTI
CPF: 995.685.860-91
Cargo/Função: (3506) CONTR.TEMP.FUNCAO PROF. HABILITADO
Referência: B-001 Carga Horária: 10 horas semanais
Un. Adm: (013781) E.E. OSVALDO CANDIDO PEREIRA
A Partir de: 27/01/2014 Até 22/12/2014
CONTRATO/SEDUC/06600/2014 DE:
12/02/2014
Processo Nº: 1000001443000
Contratado: (203276/17) ANA CRISTINA MARTINS SILVA
CPF: 566.375.781-34
Cargo/Função: (3468) TECNICO ADMINISTRATIVO EDUCACIONAL
Referência: A-001 Carga Horária: 30 horas semanais
Un. Adm: (011460) E.E. JARDIM ARAGUAIA
A Partir de: 02/01/2014 Até 11/03/2014
CONTRATO/SEDUC/06601/2014 DE:
12/02/2014
Processo Nº: 1000001446721
Contratado: (203294/15) GISELI APARECIDA DOS SANTOS
CPF: 737.292.561-49
Cargo/Função: (3468) TECNICO ADMINISTRATIVO EDUCACIONAL
Referência: A-001 Carga Horária: 30 horas semanais
Un. Adm: (016500) E.E. MARIO SPINELLI
A Partir de: 27/01/2014 Até 22/12/2014
CONTRATO/SEDUC/06602/2014 DE:
12/02/2014
Processo Nº: 1000001445741
Contratado: (203486/9) ROSANGELA GOMES SILVA
CPF: 810.742.801-30
Cargo/Função: (3506) CONTR.TEMP.FUNCAO PROF. HABILITADO
Referência: B-001 Carga Horária: 30 horas semanais
Un. Adm: (038725) CRECHE EST. ENS. FUND. NASLA JOAQUIM ASCHAR
A Partir de: 27/01/2014 Até 22/12/2014
CONTRATO/SEDUC/06603/2014 DE:
12/02/2014
Processo Nº: 1000001447342
Contratado: (203608/12) JOVANES VELA ARARA
CPF: 031.903.501-83
Cargo/Função: (3506) CONTR.TEMP.FUNCAO PROF. HABILITADO
Referência: A-001 Carga Horária: 40 horas semanais
Un. Adm: (078280) E.E. INDIGENA "ADECA VELA ARARA"
A Partir de: 02/01/2014 Até 22/12/2014
CONTRATO/SEDUC/06604/2014 DE:
12/02/2014
Processo Nº: 1000001453264
Contratado: (203654/11) ELAINE INES POLITOWSKI
CPF: 365.796.371-53
Cargo/Função: (3506) CONTR.TEMP.FUNCAO PROF. HABILITADO
Referência: B-001 Carga Horária: 20 horas semanais
Un. Adm: (011460) E.E. JARDIM ARAGUAIA
A Partir de: 03/02/2014 Até 11/03/2014
CONTRATO/SEDUC/06605/2014 DE:
12/02/2014
Processo Nº: 1000001456193
Contratado: (204358/6) CHIRLEY SILVA COSTA
CPF: 005.227.191-98
Cargo/Função: (3476) APOIO ADM. EDUCACIONAL-ELEMENTAR
Referência: A-001 Carga Horária: 30 horas semanais
Un. Adm: (038652) E.E. 29 DE JULHO
A Partir de: 07/01/2014 Até 06/02/2014
CONTRATO/SEDUC/06606/2014 DE:
12/02/2014
Processo Nº: 1000001444958
Contratado: (204364/9) MARIA DILMA MARQUES FREIRE
CPF: 039.233.161-60

Cargo/Função: (3476) APOIO ADM. EDUCACIONAL-ELEMENTAR
Referência: A-001 Carga Horária: 30 horas semanais
Un. Adm: (014796) E.E. MARIA QUITERIA
A Partir de: 27/01/2014 Até 22/12/2014
CONTRATO/SEDUC/06607/2014 DE:
12/02/2014
Processo Nº: 1000001444625
Contratado: (204491/11) MARILZA MARCIA DUARTE
CPF: 985.695.621-87
Cargo/Função: (3506) CONTR.TEMP.FUNCAO PROF. HABILITADO
Referência: B-001 Carga Horária: 20 horas semanais
Un. Adm: (009873) E.E. DOM FRANCISCO DE AQUINO CORREA
A Partir de: 27/01/2014 Até 22/12/2014
CONTRATO/SEDUC/06608/2014 DE:
12/02/2014
Processo Nº: 1000001446561
Contratado: (204602/12) GISELE AGOSTINHO DA SILVA QUEIROZ
CPF: 629.562.721-87
Cargo/Função: (3506) CONTR.TEMP.FUNCAO PROF. HABILITADO
Referência: B-001 Carga Horária: 30 horas semanais
Un. Adm: (016152) E.E. ALICE BARBOSA PACHECO
A Partir de: 27/01/2014 Até 22/12/2014
CONTRATO/SEDUC/06609/2014 DE:
12/02/2014
Processo Nº: 1000001455151
Contratado: (204751/11) NIVEA DANIELA VELASCO
CPF: 652.004.621-34
Cargo/Função: (3468) TECNICO ADMINISTRATIVO EDUCACIONAL
Referência: A-001 Carga Horária: 30 horas semanais
Un. Adm: (010596) E.E. PRESIDENTE MEDICI
A Partir de: 03/02/2014 Até 11/03/2014
CONTRATO/SEDUC/06610/2014 DE:
12/02/2014
Processo Nº: 1000001446467
Contratado: (205044/5) SIMONE DIAS DE ARAUJO
CPF: 918.996.481-00
Cargo/Função: (3476) APOIO ADM. EDUCACIONAL-ELEMENTAR
Referência: A-001 Carga Horária: 30 horas semanais
Un. Adm: (137774) E.E. MARIO DE ANDRADE
A Partir de: 27/01/2014 Até 22/12/2014
CONTRATO/SEDUC/06611/2014 DE:
12/02/2014
Processo Nº: 1000001455411
Contratado: (205083/7) FRANCISCA TAVARES DO NASCIMENTO
CPF: 001.380.621-10
Cargo/Função: (3514) CONTR.TEMP.FUNCAO PROF. NAO HABILIT
Referência: B-001 Carga Horária: 30 horas semanais
Un. Adm: (010642) E.E. RAI0 DE SOL
A Partir de: 03/02/2014 Até 11/03/2014
CONTRATO/SEDUC/06612/2014 DE:
12/02/2014
Processo Nº: 1000001451528
Contratado: (205091/14) ROSANGELA MIRANDA DA SILVA
CPF: 621.656.661-04
Cargo/Função: (3506) CONTR.TEMP.FUNCAO PROF. HABILITADO
Referência: B-001 Carga Horária: 30 horas semanais
Un. Adm: (146420) C.E.J.A. PROF. ANTONIO CESARIO DE FIGUEIREDO
NETO
A Partir de: 27/01/2014 Até 22/12/2014
CONTRATO/SEDUC/06613/2014 DE:
12/02/2014
Processo Nº: 1000001452353
Contratado: (205162/10) EDNA CARDOSO DE ANDRADE ABREU
CPF: 378.278.041-87
Cargo/Função: (3506) CONTR.TEMP.FUNCAO PROF. HABILITADO
Referência: B-001 Carga Horária: 20 horas semanais
Un. Adm: (011371) E.E. SEN. FILINTO MULLER
A Partir de: 03/02/2014 Até 11/03/2014
CONTRATO/SEDUC/06614/2014 DE:
12/02/2014
Processo Nº: 1000001446579
Contratado: (205166/13) VALDECIR DA SILVA
CPF: 572.330.201-91
Cargo/Função: (3476) APOIO ADM. EDUCACIONAL-ELEMENTAR
Referência: A-001 Carga Horária: 30 horas semanais
Un. Adm: (013455) E.E. PALMITAL
A Partir de: 27/01/2014 Até 22/12/2014
CONTRATO/SEDUC/06615/2014 DE:
12/02/2014
Processo Nº: 1000001445323
Contratado: (205195/15) JANETE SANTOS
CPF: 522.968.141-15
Cargo/Função: (3468) TECNICO ADMINISTRATIVO EDUCACIONAL
Referência: A-001 Carga Horária: 30 horas semanais
Un. Adm: (153885) E.E. NOVA CHANCE
A Partir de: 27/01/2014 Até 22/12/2014
CONTRATO/SEDUC/06616/2014 DE:
12/02/2014
Processo Nº: 1000001448743
Contratado: (205203/12) VALDENIR MENDES FLAUZINO SILVA
CPF: 746.235.751-87
Cargo/Função: (3506) CONTR.TEMP.FUNCAO PROF. HABILITADO
Referência: B-001 Carga Horária: 17 horas semanais
Un. Adm: (137766) E.E. PAULO FREIRE
A Partir de: 27/01/2014 Até 22/12/2014
CONTRATO/SEDUC/06617/2014 DE:
12/02/2014
Processo Nº: 1000001448219
Contratado: (205253/7) PAIATA JUARY IKPENG
CPF: 039.264.801-65
Cargo/Função: (8850) PROFESSOR INDIO
Referência: A-001 Carga Horária: 20 horas semanais
Un. Adm: (069299) E.E. INDIGENA IKPENG

A Partir de: 27/01/2014 Até 22/12/2014
CONTRATO/SEDUC/06618/2014 DE:
12/02/2014
Processo Nº: 1000001455004
Contratado: (205390/9) KATIA MOREIRA FARIAS
CPF: 901.158.991-20
Cargo/Função: (3476) APOIO ADM. EDUCACIONAL-ELEMENTAR
Referência: A-001 Carga Horária: 30 horas semanais
Un. Adm: (011444) E.E. NOSSA SENHORA DA GUIA
A Partir de: 03/02/2014 Até 11/03/2014
CONTRATO/SEDUC/06619/2014 DE:
12/02/2014
Processo Nº: 1000001453828
Contratado: (205580/10) NEUSA VITORINO TONETTI
CPF: 964.719.801-91
Cargo/Função: (3506) CONTR.TEMP.FUNCAO PROF. HABILITADO
Referência: B-001 Carga Horária: 16 horas semanais
Un. Adm: (013455) E.E. PALMITAL
A Partir de: 27/01/2014 Até 22/12/2014
CONTRATO/SEDUC/06620/2014 DE:
12/02/2014
Processo Nº: 1000001455990
Contratado: (205677/11) ANA AUXILIADORA DA SILVA
CPF: 882.529.491-34
Cargo/Função: (3506) CONTR.TEMP.FUNCAO PROF. HABILITADO
Referência: B-001 Carga Horária: 20 horas semanais
Un. Adm: (071765) E.E. DUNGA RODRIGUES
A Partir de: 11/01/2014 Até 09/02/2014
CONTRATO/SEDUC/06621/2014 DE:
12/02/2014
Processo Nº: 1000001450377
Contratado: (205734/17) LUZIA APARECIDA DOS SANTOS
CPF: 535.846.781-53
Cargo/Função: (3476) APOIO ADM. EDUCACIONAL-ELEMENTAR
Referência: A-001 Carga Horária: 30 horas semanais
Un. Adm: (016390) E.E. CECILIA MEIRELLES
A Partir de: 03/02/2014 Até 22/12/2014
CONTRATO/SEDUC/06622/2014 DE:
12/02/2014
Processo Nº: 1000001451918
Contratado: (205765/17) SANDRA ANDREIA DE CASTILHO GABIATTI
CPF: 016.812.921-30
Cargo/Função: (3506) CONTR.TEMP.FUNCAO PROF. HABILITADO
Referência: B-001 Carga Horária: 10 horas semanais
Un. Adm: (124923) E.E. ANDRE ANTONIO MAGGI
A Partir de: 27/01/2014 Até 22/12/2014
CONTRATO/SEDUC/06623/2014 DE:
12/02/2014
Processo Nº: 1000001453610
Contratado: (205778/5) MESSIAS LUCIANO DA SILVA
CPF: 032.011.771-56
Cargo/Função: (3476) APOIO ADM. EDUCACIONAL-ELEMENTAR
Referência: A-001 Carga Horária: 30 horas semanais
Un. Adm: (041823) ASSESSORIA PEDAGOGICA - MARCELANDIA
A Partir de: 22/01/2014 Até 11/03/2014
CONTRATO/SEDUC/06624/2014 DE:
12/02/2014
Processo Nº: 1000001448099
Contratado: (205812/15) CLEMENTINA FERREIRA LENGERT
CPF: 615.261.771-53
Cargo/Função: (3506) CONTR.TEMP.FUNCAO PROF. HABILITADO
Referência: B-001 Carga Horária: 20 horas semanais
Un. Adm: (142166) E.E. DOM FRANCO DALLA VALLE
A Partir de: 27/01/2014 Até 22/12/2014
CONTRATO/SEDUC/06625/2014 DE:
12/02/2014
Processo Nº: 1000001455091
Contratado: (205862/24) RONNIE SILVA DE SIQUEIRA
CPF: 829.007.521-91
Cargo/Função: (3506) CONTR.TEMP.FUNCAO PROF. HABILITADO
Referência: B-001 Carga Horária: 26 horas semanais
Un. Adm: (010596) E.E. PRESIDENTE MEDICI
A Partir de: 03/02/2014 Até 11/03/2014
CONTRATO/SEDUC/06626/2014 DE:
12/02/2014
Processo Nº: 1000001452306
Contratado: (205874/7) LUCIANA FERREIRA BRAZ
CPF: 030.724.311-75
Cargo/Função: (3468) TECNICO ADMINISTRATIVO EDUCACIONAL
Referência: A-001 Carga Horária: 30 horas semanais
Un. Adm: (060194) E.E. PROF. MARIA DE LOURDES H.MORAES"
A Partir de: 07/01/2014 Até 11/03/2014
CONTRATO/SEDUC/06627/2014 DE:
12/02/2014
Processo Nº: 1000001454139
Contratado: (206135/15) ARMEZINA LOPES DE ABREU
CPF: 284.762.551-87
Cargo/Função: (3506) CONTR.TEMP.FUNCAO PROF. HABILITADO
Referência: B-001 Carga Horária: 25 horas semanais
Un. Adm: (076228) E.E. MARIA DE ARRUDA MULLER
A Partir de: 03/02/2014 Até 11/03/2014
CONTRATO/SEDUC/06628/2014 DE: 12/02/2014
Processo Nº: 1000001448518
Contratado: (206158/8) ROSANGELA MORAES DE QUEIROZ
CPF: 594.726.931-72
Cargo/Função: (3506) CONTR.TEMP.FUNCAO PROF. HABILITADO
Referência: B-001 Carga Horária: 30 horas semanais
Un. Adm: (038725) CRECHE EST. ENS. FUND. NASLA JOAQUIM ASCHAR
A Partir de: 27/01/2014 Até 22/12/2014
CONTRATO/SEDUC/06629/2014 DE: 12/02/2014
Processo Nº: 1000001448363
Contratado: (206187/33) FATIMA GUTIERREZ DA SILVA CORREA
CPF: 004.032.891-06

<p>Cargo/Função: (3506) CONTR.TEMP.FUNCAO PROF. HABILITADO Referência: B-001 Carga Horária: 09 horas semanais Un. Adm: (015288) E.E. BENTO ALEXANDRE DOS SANTOS A Partir de: 27/01/2014 Até 22/12/2014</p>	<p>CONTRATO/SEDUC/06630/2014 DE: 12/02/2014</p>
<p>Processo Nº: 1000001454769 Contratado: (206280/8) GLAUCE OLIVEIRA MARQUES CPF: 002.194.081-90 Cargo/Função: (3506) CONTR.TEMP.FUNCAO PROF. HABILITADO Referência: B-001 Carga Horária: 20 horas semanais Un. Adm: (010693) E.M. TIRADENTES (CONV.) A Partir de: 03/02/2014 Até 11/03/2014</p>	<p>CONTRATO/SEDUC/06642/2014 DE: 12/02/2014</p>
<p>Processo Nº: 1000001452355 Contratado: (206284/32) HADEILTON TANNER ARAUJO CPF: 703.304.251-53 Cargo/Função: (3506) CONTR.TEMP.FUNCAO PROF. HABILITADO Referência: B-001 Carga Horária: 30 horas semanais Un. Adm: (011371) E.E. SEN. FILINTO MULLER A Partir de: 03/02/2014 Até 11/03/2014</p>	<p>Processo Nº: 1000001444069 Contratado: (207270/10) ELIANE LIRA LOPES DUTRA CPF: 422.281.152-15 Cargo/Função: (3476) APOIO ADM. EDUCACIONAL-ELEMENTAR Referência: A-001 Carga Horária: 30 horas semanais Un. Adm: (013307) E.E. NOSSA SENHORA DE LOURDES A Partir de: 07/01/2014 Até 18/02/2014</p>
<p>Processo Nº: 1000001453350 Contratado: (206378/34) CLAUDIVINA CAMPOS VASCONCELOS CPF: 005.875.561-61 Cargo/Função: (3506) CONTR.TEMP.FUNCAO PROF. HABILITADO Referência: B-001 Carga Horária: 08 horas semanais Un. Adm: (011380) E.E. SAO JOAO BATISTA A Partir de: 03/02/2014 Até 11/03/2014</p>	<p>CONTRATO/SEDUC/06643/2014 DE: 12/02/2014</p>
<p>Processo Nº: 1000001453443 Contratado: (206396/30) MARIA APARECIDA COSTA DOS SANTOS CPF: 015.917.511-95 Cargo/Função: (3506) CONTR.TEMP.FUNCAO PROF. HABILITADO Referência: B-001 Carga Horária: 12 horas semanais Un. Adm: (124923) E.E. ANDRE ANTONIO MAGGI A Partir de: 27/01/2014 Até 22/12/2014</p>	<p>Processo Nº: 1000001456772 Contratado: (207280/7) DIANACY MARTINS DAS NEVES CPF: 502.804.221-72 Cargo/Função: (3506) CONTR.TEMP.FUNCAO PROF. HABILITADO Referência: B-001 Carga Horária: 20 horas semanais Un. Adm: (023329) E.E. MALK DIDIER NAMER ZAHAFI A Partir de: 03/02/2014 Até 11/03/2014</p>
<p>Processo Nº: 1000001444744 Contratado: (206442/15) MARLY JOICE SILVA DOCKHORN CPF: 387.964.571-04 Cargo/Função: (3506) CONTR.TEMP.FUNCAO PROF. HABILITADO Referência: B-001 Carga Horária: 40 horas semanais Un. Adm: (009539) E.E. GUSTAVO DUTRA A Partir de: 22/01/2014 Até 22/12/2014</p>	<p>CONTRATO/SEDUC/06644/2014 DE: 12/02/2014</p>
<p>Processo Nº: 1000001445575 Contratado: (206483/11) EDISON MARQUES DE AMORIM CPF: 894.714.821-00 Cargo/Função: (3506) CONTR.TEMP.FUNCAO PROF. HABILITADO Referência: B-001 Carga Horária: 20 horas semanais Un. Adm: (016403) E.E. BAIRRO UNIAO A Partir de: 27/01/2014 Até 22/12/2014</p>	<p>Processo Nº: 1000001457069 Contratado: (207285/16) JANE REGINA VANNI SILVA CPF: 522.539.961-49 Cargo/Função: (3506) CONTR.TEMP.FUNCAO PROF. HABILITADO Referência: B-001 Carga Horária: 05 horas semanais Un. Adm: (015377) E.E. NILCE MARIA MAGALHAES A Partir de: 03/02/2014 Até 11/03/2014</p>
<p>Processo Nº: 1000001447808 Contratado: (206496/20) SANDRA SALETE BARD CPF: 981.207.861-49 Cargo/Função: (3506) CONTR.TEMP.FUNCAO PROF. HABILITADO Referência: B-001 Carga Horária: 40 horas semanais Un. Adm: (154059) E.E. SÃO PEDRO A Partir de: 20/01/2014 Até 31/12/2014</p>	<p>CONTRATO/SEDUC/06645/2014 DE: 12/02/2014</p>
<p>Processo Nº: 1000001446412 Contratado: (206541/8) ROSELY DA SILVA SANTOS CPF: 850.350.501-06 Cargo/Função: (3476) APOIO ADM. EDUCACIONAL-ELEMENTAR Referência: A-001 Carga Horária: 30 horas semanais Un. Adm: (014940) E.E. DOM VUNIBALDO A Partir de: 27/01/2014 Até 22/12/2014</p>	<p>Processo Nº: 1000001455743 Contratado: (207756/12) RHAIANI MENEZES DA COSTA CPF: 027.626.381-27 Cargo/Função: (3468) TECNICO ADMINISTRATIVO EDUCACIONAL Referência: A-001 Carga Horária: 30 horas semanais Un. Adm: (076201) E.E. PROF. JOAO CRISOSTOMO DE FIGUEIREDO A Partir de: 03/02/2014 Até 11/03/2014</p>
<p>Processo Nº: 1000001448829 Contratado: (206918/9) ADRIANO PEREIRA DA SILVA CPF: 748.895.831-49 Cargo/Função: (3506) CONTR.TEMP.FUNCAO PROF. HABILITADO Referência: B-001 Carga Horária: 10 horas semanais Un. Adm: (137766) E.E. PAULO FREIRE A Partir de: 27/01/2014 Até 22/12/2014</p>	<p>CONTRATO/SEDUC/06646/2014 DE: 12/02/2014</p>
<p>Processo Nº: 1000001456075 Contratado: (207131/4) DILMA MARIA DOS SANTOS MARTINS CPF: 783.136.351-34 Cargo/Função: (3506) CONTR.TEMP.FUNCAO PROF. HABILITADO Referência: B-001 Carga Horária: 23 horas semanais Un. Adm: (012670) E.E. FREI CARLOS VALLETE A Partir de: 03/02/2014 Até 11/03/2014</p>	<p>Processo Nº: 1000001456054 Contratado: (207894/14) ANINES ASSUNCAO GOMES CPF: 006.880.271-48 Cargo/Função: (3506) CONTR.TEMP.FUNCAO PROF. HABILITADO Referência: B-001 Carga Horária: 20 horas semanais Un. Adm: (010154) E.E. ZELIA DA COSTA ALMEIDA A Partir de: 03/02/2014 Até 11/03/2014</p>
<p>Processo Nº: 1000001446413 Contratado: (207149/7) ROSELI DOS SANTOS MOTA CPF: 003.765.371-75 Cargo/Função: (3476) APOIO ADM. EDUCACIONAL-ELEMENTAR Referência: A-001 Carga Horária: 30 horas semanais Un. Adm: (076210) E.E. CORREDO DO OURO A Partir de: 27/01/2014 Até 22/12/2014</p>	<p>CONTRATO/SEDUC/06647/2014 DE: 12/02/2014</p>
<p>Processo Nº: 1000001451574 Contratado: (208328/8) JACIREMA VALDERICE QUEIROZ DA CONCEICAO CPF: 912.416.421-68 Cargo/Função: (3506) CONTR.TEMP.FUNCAO PROF. HABILITADO Referência: B-001 Carga Horária: 30 horas semanais Un. Adm: (146420) C.E.J.A. PROF. ANTONIO CESARIO DE FIGUEIREDO NETO A Partir de: 27/01/2014 Até 22/12/2014</p>	<p>CONTRATO/SEDUC/06648/2014 DE: 12/02/2014</p>
<p>Processo Nº: 1000001451574 Contratado: (208328/8) JACIREMA VALDERICE QUEIROZ DA CONCEICAO CPF: 912.416.421-68 Cargo/Função: (3506) CONTR.TEMP.FUNCAO PROF. HABILITADO Referência: B-001 Carga Horária: 30 horas semanais Un. Adm: (146420) C.E.J.A. PROF. ANTONIO CESARIO DE FIGUEIREDO NETO A Partir de: 27/01/2014 Até 22/12/2014</p>	<p>CONTRATO/SEDUC/06649/2014 DE: 12/02/2014</p>
<p>Processo Nº: 1000001451574 Contratado: (208328/8) JACIREMA VALDERICE QUEIROZ DA CONCEICAO CPF: 912.416.421-68 Cargo/Função: (3506) CONTR.TEMP.FUNCAO PROF. HABILITADO Referência: B-001 Carga Horária: 30 horas semanais Un. Adm: (146420) C.E.J.A. PROF. ANTONIO CESARIO DE FIGUEIREDO NETO A Partir de: 27/01/2014 Até 22/12/2014</p>	<p>CONTRATO/SEDUC/06650/2014 DE: 12/02/2014</p>
<p>Processo Nº: 1000001451574 Contratado: (208328/8) JACIREMA VALDERICE QUEIROZ DA CONCEICAO CPF: 912.416.421-68 Cargo/Função: (3506) CONTR.TEMP.FUNCAO PROF. HABILITADO Referência: B-001 Carga Horária: 30 horas semanais Un. Adm: (146420) C.E.J.A. PROF. ANTONIO CESARIO DE FIGUEIREDO NETO A Partir de: 27/01/2014 Até 22/12/2014</p>	<p>CONTRATO/SEDUC/06651/2014 DE: 12/02/2014</p>
<p>Processo Nº: 1000001451574 Contratado: (208328/8) JACIREMA VALDERICE QUEIROZ DA CONCEICAO CPF: 912.416.421-68 Cargo/Função: (3506) CONTR.TEMP.FUNCAO PROF. HABILITADO Referência: B-001 Carga Horária: 30 horas semanais Un. Adm: (146420) C.E.J.A. PROF. ANTONIO CESARIO DE FIGUEIREDO NETO A Partir de: 27/01/2014 Até 22/12/2014</p>	<p>CONTRATO/SEDUC/06652/2014 DE: 12/02/2014</p>
<p>Processo Nº: 1000001451574 Contratado: (208328/8) JACIREMA VALDERICE QUEIROZ DA CONCEICAO CPF: 912.416.421-68 Cargo/Função: (3506) CONTR.TEMP.FUNCAO PROF. HABILITADO Referência: B-001 Carga Horária: 30 horas semanais Un. Adm: (146420) C.E.J.A. PROF. ANTONIO CESARIO DE FIGUEIREDO NETO A Partir de: 27/01/2014 Até 22/12/2014</p>	<p>CONTRATO/SEDUC/06653/2014 DE: 12/02/2014</p>
<p>Processo Nº: 1000001451574 Contratado: (208328/8) JACIREMA VALDERICE QUEIROZ DA CONCEICAO CPF: 912.416.421-68 Cargo/Função: (3506) CONTR.TEMP.FUNCAO PROF. HABILITADO Referência: B-001 Carga Horária: 30 horas semanais Un. Adm: (146420) C.E.J.A. PROF. ANTONIO CESARIO DE FIGUEIREDO NETO A Partir de: 27/01/2014 Até 22/12/2014</p>	<p>CONTRATO/SEDUC/06654/2014 DE: 12/02/2014</p>
<p>Processo Nº: 1000001451574 Contratado: (208328/8) JACIREMA VALDERICE QUEIROZ DA CONCEICAO CPF: 912.416.421-68 Cargo/Função: (3506) CONTR.TEMP.FUNCAO PROF. HABILITADO Referência: B-001 Carga Horária: 30 horas semanais Un. Adm: (146420) C.E.J.A. PROF. ANTONIO CESARIO DE FIGUEIREDO NETO A Partir de: 27/01/2014 Até 22/12/2014</p>	<p>CONTRATO/SEDUC/06655/2014 DE: 12/02/2014</p>
<p>Processo Nº: 1000001451574 Contratado: (208328/8) JACIREMA VALDERICE QUEIROZ DA CONCEICAO CPF: 912.416.421-68 Cargo/Função: (3506) CONTR.TEMP.FUNCAO PROF. HABILITADO Referência: B-001 Carga Horária: 30 horas semanais Un. Adm: (146420) C.E.J.A. PROF. ANTONIO CESARIO DE FIGUEIREDO NETO A Partir de: 27/01/2014 Até 22/12/2014</p>	<p>CONTRATO/SEDUC/06656/2014 DE: 12/02/2014</p>
<p>Processo Nº: 1000001451574 Contratado: (208328/8) JACIREMA VALDERICE QUEIROZ DA CONCEICAO CPF: 912.416.421-68 Cargo/Função: (3506) CONTR.TEMP.FUNCAO PROF. HABILITADO Referência: B-001 Carga Horária: 30 horas semanais Un. Adm: (146420) C.E.J.A. PROF. ANTONIO CESARIO DE FIGUEIREDO NETO A Partir de: 27/01/2014 Até 22/12/2014</p>	<p>CONTRATO/SEDUC/06657/2014 DE: 12/02/2014</p>
<p>Processo Nº: 1000001451574 Contratado: (208328/8) JACIREMA VALDERICE QUEIROZ DA CONCEICAO CPF: 912.416.421-68 Cargo/Função: (3506) CONTR.TEMP.FUNCAO PROF. HABILITADO Referência: B-001 Carga Horária: 30 horas semanais Un. Adm: (146420) C.E.J.A. PROF. ANTONIO CESARIO DE FIGUEIREDO NETO A Partir de: 27/01/2014 Até 22/12/2014</p>	<p>CONTRATO/SEDUC/06658/2014 DE: 12/02/2014</p>

O Secretário de Estado de Educação no uso de suas atribuições que lhes são conferidas por lei,

Resolve: RETIFICAR

Objeto: CONTRATAÇÃO TEMPORARIA POR MOTIVO DE URGÊNCIA

CONTRATO/SEDUC/06652/2014

12/02/2014

DE:

Processo Nº: 1000001430472
 Contratado: (208408/15) RENATO LEANDRO DE SOUSA
 CPF: 978.444.701-00
 Cargo/Função: (3476) APOIO ADM. EDUCACIONAL-ELEMENTAR
 Referência: A-001 Carga Horária: 30 horas semanais
 Un. Adm: (069582) E.E. ANDRE ANTONIO MAGGI
 A Partir de: 01/01/2014 Até 31/01/2014

CONTRATO/SEDUC/06653/2014

12/02/2014

DE:

Processo Nº: 1000001434190
 Contratado: (208595/13) MARCIO VASCONCELOS DE SOUZA
 CPF: 025.376.391-62
 Cargo/Função: (3476) APOIO ADM. EDUCACIONAL-ELEMENTAR
 Referência: A-001 Carga Horária: 30 horas semanais
 Un. Adm: (015210) E.E. DEP. BERTOLDO FREIRE
 A Partir de: 21/12/2013 Até 11/03/2014
 PUBLICADA, REGISTRADA, CUMPRADA-SE.
 Cuiabá-MT, 12 de Fevereiro de 2014.
 Rosa Neide Sandes de Almeida
 Secretário de Estado de Educação

O Secretário de Estado de Educação no uso de suas atribuições que lhes são conferidas por lei,

Resolve: AUTORIZAR

Objeto: CONTRATAÇÃO TEMPORARIA POR MOTIVO DE URGÊNCIA

CONTRATO/SEDUC/06654/2014

12/02/2014

DE:

Processo Nº: 1000001453230
 Contratado: (208988/9) NEIDE SOUZA ARAUJO
 CPF: 458.747.941-15
 Cargo/Função: (3476) APOIO ADM. EDUCACIONAL-ELEMENTAR
 Referência: A-001 Carga Horária: 30 horas semanais
 Un. Adm: (011274) E.E. PROFª. MARIA NAZARETH M. NOLETO
 A Partir de: 03/02/2014 Até 11/03/2014

CONTRATO/SEDUC/06655/2014

12/02/2014

DE:

Processo Nº: 1000001445115
 Contratado: (209021/12) ORLEY PINTO DE GODOI
 CPF: 631.472.111-34
 Cargo/Função: (3476) APOIO ADM. EDUCACIONAL-ELEMENTAR
 Referência: A-001 Carga Horária: 30 horas semanais
 Un. Adm: (137774) E.E. MARIO DE ANDRADE
 A Partir de: 27/01/2014 Até 22/12/2014

CONTRATO/SEDUC/06656/2014

12/02/2014

DE:

Processo Nº: 1000001453235
 Contratado: (209026/7) GEDEAO BENEDITO DOS SANTOS
 CPF: 652.074.591-04
 Cargo/Função: (3476) APOIO ADM. EDUCACIONAL-ELEMENTAR
 Referência: A-001 Carga Horária: 30 horas semanais
 Un. Adm: (011274) E.E. PROFª. MARIA NAZARETH M. NOLETO
 A Partir de: 03/02/2014 Até 11/03/2014

CONTRATO/SEDUC/06657/2014

12/02/2014

DE:

Processo Nº: 1000001447331
 Contratado: (209080/7) KATIUSIA KELES BARBOSA DE LAET
 CPF: 872.232.281-72
 Cargo/Função: (3468) TECNICO ADMINISTRATIVO EDUCACIONAL
 Referência: A-001 Carga Horária: 30 horas semanais
 Un. Adm: (013188) E.E. JUSCELINO K. DE OLIVEIRA
 A Partir de: 27/01/2014 Até 22/12/2014

CONTRATO/SEDUC/06658/2014

12/02/2014

DE:

Processo Nº: 1000001447414
 Contratado: (209148/12) LUIS CARLOS GAMA
 CPF: 411.465.221-34
 Cargo/Função: (3476) APOIO ADM. EDUCACIONAL-ELEMENTAR
 Referência: A-001 Carga Horária: 30 horas semanais
 Un. Adm: (015288) E.E. BENTO ALEXANDRE DOS SANTOS
 A Partir de: 27/01/2014 Até 22/12/2014

CONTRATO/SEDUC/06659/2014

12/02/2014

DE:

Processo Nº: 1000001445287
 Contratado: (209158/12) LUCIENE FERREIRA DE AMORIM
 CPF: 994.024.401-00
 Cargo/Função: (3476) APOIO ADM. EDUCACIONAL-ELEMENTAR
 Referência: A-001 Carga Horária: 30 horas semanais
 Un. Adm: (009814) E.E. PROFª ANA MARIA DO COUTO
 A Partir de: 27/01/2014 Até 22/12/2014

CONTRATO/SEDUC/06660/2014

12/02/2014

DE:

Processo Nº: 1000001447463
 Contratado: (209180/12) DANIEL DOS SANTOS CARNEIRO
 CPF: 010.424.871-89
 Cargo/Função: (3476) APOIO ADM. EDUCACIONAL-ELEMENTAR
 Referência: A-001 Carga Horária: 30 horas semanais
 Un. Adm: (011851) E.E. VILA PROGRESSO
 A Partir de: 27/01/2014 Até 22/12/2014

CONTRATO/SEDUC/06661/2014

12/02/2014

DE:

Processo Nº: 1000001444785
 Contratado: (209342/14) ANA PAULA RAMOS DA SILVA
 CPF: 016.166.201-37
 Cargo/Função: (3506) CONTR.TEMP.FUNCAO PROF. HABILITADO
 Referência: B-001 Carga Horária: 18 horas semanais
 Un. Adm: (158836) E.E. PAULO FREIRE
 A Partir de: 27/01/2014 Até 22/12/2014

CONTRATO/SEDUC/06662/2014

DE: 12/02/2014

Processo Nº: 1000001447155
 Contratado: (209373/6) ANTONIA FRANCISCA DE ALMEIDA VILA
 CPF: 411.406.481-87
 Cargo/Função: (3476) APOIO ADM. EDUCACIONAL-ELEMENTAR
 Referência: A-001 Carga Horária: 30 horas semanais
 Un. Adm: (011746) CEJA - "PROF. MILTON MARQUES CURVO"
 A Partir de: 27/01/2014 Até 22/12/2014

CONTRATO/SEDUC/06663/2014

12/02/2014

DE:

Processo Nº: 1000001445375
 Contratado: (209421/9) ROSALVA BENEDITA DE MORAES COELHO
 CPF: 346.421.881-34
 Cargo/Função: (3476) APOIO ADM. EDUCACIONAL-ELEMENTAR
 Referência: A-001 Carga Horária: 30 horas semanais
 Un. Adm: (038733) CRECHE EST. ENS. FUND. MARIA EUNICE DUARTE BAR-

ROS

A Partir de: 27/01/2014 Até 22/12/2014

CONTRATO/SEDUC/06664/2014

12/02/2014

DE:

Processo Nº: 1000001456275
 Contratado: (20942/40) BENEDITO REINALDO DOS SANTOS
 CPF: 208.049.381-72
 Cargo/Função: (3506) CONTR.TEMP.FUNCAO PROF. HABILITADO
 Referência: B-001 Carga Horária: 26 horas semanais
 Un. Adm: (023329) E.E. MALIK DIDIER NAMED ZAHAFI
 A Partir de: 03/02/2014 Até 11/03/2014

CONTRATO/SEDUC/06665/2014

12/02/2014

DE:

Processo Nº: 1000001453239
 Contratado: (209760/8) ALICE OTAVIO DA CRUZ DANTAS
 CPF: 956.405.921-68
 Cargo/Função: (3506) CONTR.TEMP.FUNCAO PROF. HABILITADO
 Referência: B-001 Carga Horária: 06 horas semanais
 Un. Adm: (009687) E.E. LEONIDAS ANTERO DE MATOS
 A Partir de: 27/01/2014 Até 22/12/2014

CONTRATO/SEDUC/06666/2014

12/02/2014

DE:

Processo Nº: 1000001447006
 Contratado: (209804/9) MARIA PEREIRA DE AQUINO
 CPF: 952.672.121-72
 Cargo/Função: (3476) APOIO ADM. EDUCACIONAL-ELEMENTAR
 Referência: A-001 Carga Horária: 30 horas semanais
 Un. Adm: (013366) E.E. NOSSA SENHORA APARECIDA
 A Partir de: 27/01/2014 Até 22/12/2014

CONTRATO/SEDUC/06667/2014

12/02/2014

DE:

Processo Nº: 1000001456287
 Contratado: (209891/21) CLARICE GUEDES DO NASCIMENTO
 CPF: 824.638.671-91
 Cargo/Função: (3506) CONTR.TEMP.FUNCAO PROF. HABILITADO
 Referência: B-001 Carga Horária: 28 horas semanais
 Un. Adm: (023329) E.E. MALIK DIDIER NAMED ZAHAFI
 A Partir de: 03/02/2014 Até 11/03/2014

CONTRATO/SEDUC/06668/2014

12/02/2014

DE:

Processo Nº: 1000001454965
 Contratado: (210022/14) LEILA CARDOSO RAFAEL MARIOTTO
 CPF: 871.140.971-15
 Cargo/Função: (3506) CONTR.TEMP.FUNCAO PROF. HABILITADO
 Referência: B-001 Carga Horária: 21 horas semanais
 Un. Adm: (010693) E.M. TIRADENTES (CONV.)
 A Partir de: 03/02/2014 Até 11/03/2014

CONTRATO/SEDUC/06669/2014

12/02/2014

DE:

Processo Nº: 1000001453089
 Contratado: (210059/9) RICARDO MARTINS DOS SANTOS
 CPF: 900.336.551-20
 Cargo/Função: (3506) CONTR.TEMP.FUNCAO PROF. HABILITADO
 Referência: B-001 Carga Horária: 30 horas semanais
 Un. Adm: (160040) E.E. "TERRA NOVA"
 A Partir de: 27/01/2014 Até 22/12/2014

CONTRATO/SEDUC/06670/2014

12/02/2014

DE:

Processo Nº: 1000001449464
 Contratado: (210156/12) ROSELI NUNES DOS SANTOS
 CPF: 032.471.081-06
 Cargo/Função: (3476) APOIO ADM. EDUCACIONAL-ELEMENTAR
 Referência: A-001 Carga Horária: 30 horas semanais
 Un. Adm: (016403) E.E. BAIRRO UNIAO
 A Partir de: 03/02/2014 Até 22/12/2014

CONTRATO/SEDUC/06671/2014

12/02/2014

DE:

Processo Nº: 1000001448119
 Contratado: (210175/5) MARIA DA GLORIA BATISTA DOS SANTOS
 CPF: 621.451.771-91
 Cargo/Função: (3476) APOIO ADM. EDUCACIONAL-ELEMENTAR
 Referência: A-001 Carga Horária: 30 horas semanais
 Un. Adm: (117587) E.E. SANTANA DO TAQUARAL
 A Partir de: 27/01/2014 Até 22/12/2014

CONTRATO/SEDUC/06672/2014

12/02/2014

DE:

Processo Nº: 1000001444615
 Contratado: (210177/4) VALERIA ELIAS DIAS DE MELO
 CPF: 005.936.511-03
 Cargo/Função: (3476) APOIO ADM. EDUCACIONAL-ELEMENTAR
 Referência: A-001 Carga Horária: 30 horas semanais
 Un. Adm: (091456) E.E. JOSE GONCALVES DOS SANTOS
 A Partir de: 27/01/2014 Até 22/12/2014

CONTRATO/SEDUC/06673/2014

12/02/2014

DE:

Processo Nº: 1000001454284
 Contratado: (210194/13) MARIZA MIRANDA

CPF: 424.273.391-72
 Cargo/Função: (3476) APOIO ADM. EDUCACIONAL-ELEMENTAR
 Referência: A-001 Carga Horária: 30 horas semanais
 Un. Adm: (011410) E.E. FRANCISCO DOURADO
 A Partir de: 03/02/2014 Até 11/03/2014
CONTRATO/SEDOC/06674/2014 DE:
 12/02/2014
 Processo Nº: 1000001448857
 Contratado: (210222/11) ALMERALDO ALVARENGA BAZANA
 CPF: 891.033.191-72
 Cargo/Função: (3476) APOIO ADM. EDUCACIONAL-ELEMENTAR
 Referência: A-001 Carga Horária: 30 horas semanais
 Un. Adm: (156027) CENTRO DE EDUC.DE JOVEM E ADULTO-CEJA JOSÉ DE
ALEN
 A Partir de: 27/01/2014 Até 22/12/2014
CONTRATO/SEDOC/06675/2014 DE:
 12/02/2014
 Processo Nº: 1000001450868
 Contratado: (210252/6) EDILENE LUCIA DA SILVA
 CPF: 016.883.231-39
 Cargo/Função: (3506) CONTR.TEMP.FUNCAO PROF. HABILITADO
 Referência: B-001 Carga Horária: 30 horas semanais
 Un. Adm: (012017) E.E. DEP. SALIM NADAF
 A Partir de: 03/02/2014 Até 11/03/2014
CONTRATO/SEDOC/06676/2014 DE:
 12/02/2014
 Processo Nº: 1000001445521
 Contratado: (210509/9) RAIMUNDA RODRIGUES FERREIRA ALMEIDA
 CPF: 012.285.981-26
 Cargo/Função: (3476) APOIO ADM. EDUCACIONAL-ELEMENTAR
 Referência: A-001 Carga Horária: 30 horas semanais
 Un. Adm: (016390) E.E. CECILIA MEIRELLES
 A Partir de: 27/01/2014 Até 22/12/2014
CONTRATO/SEDOC/06677/2014 DE:
 12/02/2014
 Processo Nº: 1000001454151
 Contratado: (210543/12) SHELMA MARQUES ALVES
 CPF: 696.300.541-91
 Cargo/Função: (3506) CONTR.TEMP.FUNCAO PROF. HABILITADO
 Referência: A-001 Carga Horária: 20 horas semanais
 Un. Adm: (076228) E.E. MARIA DE ARRUDA MULLER
 A Partir de: 03/02/2014 Até 11/03/2014
CONTRATO/SEDOC/06678/2014 DE:
 12/02/2014
 Processo Nº: 1000001452664
 Contratado: (210727/10) APARECIDA FLORENCIO CEZAR NUNES
 CPF: 004.789.091-60
 Cargo/Função: (3506) CONTR.TEMP.FUNCAO PROF. HABILITADO
 Referência: B-001 Carga Horária: 18 horas semanais
 Un. Adm: (160040) E.E. "TERRA NOVA"
 A Partir de: 27/01/2014 Até 22/12/2014
CONTRATO/SEDOC/06679/2014 DE:
 12/02/2014
 Processo Nº: 1000001452192
 Contratado: (210751/11) ROSANA RODRIGUES LOPES
 CPF: 531.853.401-59
 Cargo/Função: (3468) TECNICO ADMINISTRATIVO EDUCACIONAL
 Referência: A-001 Carga Horária: 30 horas semanais
 Un. Adm: (013706) E.E. JOAO BORGES VIEIRA
 A Partir de: 03/02/2014 Até 31/12/2014
CONTRATO/SEDOC/06680/2014 DE:
 12/02/2014
 Processo Nº: 1000001444687
 Contratado: (210759/9) ANDREA APARECIDA GOMES DA SILVA
 CPF: 013.254.131-94
 Cargo/Função: (3476) APOIO ADM. EDUCACIONAL-ELEMENTAR
 Referência: A-001 Carga Horária: 30 horas semanais
 Un. Adm: (013773) E.E. 29 DE JUNHO
 A Partir de: 27/01/2014 Até 22/12/2014
CONTRATO/SEDOC/06681/2014 DE:
 12/02/2014
 Processo Nº: 1000001445328
 Contratado: (210762/8) ROSIMEIRE MATIAS DE ALMEIDA
 CPF: 972.104.981-68
 Cargo/Função: (3506) CONTR.TEMP.FUNCAO PROF. HABILITADO
 Referência: B-001 Carga Horária: 14 horas semanais
 Un. Adm: (013781) E.E. OSVALDO CANDIDO PEREIRA
 A Partir de: 27/01/2014 Até 22/12/2014
CONTRATO/SEDOC/06682/2014 DE:
 12/02/2014
 Processo Nº: 1000001448242
 Contratado: (210924/6) GECINEIDE DOS SANTOS BRITO
 CPF: 924.305.701-49
 Cargo/Função: (3476) APOIO ADM. EDUCACIONAL-ELEMENTAR
 Referência: A-001 Carga Horária: 30 horas semanais
 Un. Adm: (016500) E.E. MARIO SPINELLI
 A Partir de: 27/01/2014 Até 22/12/2014
CONTRATO/SEDOC/06683/2014 DE:
 12/02/2014
 Processo Nº: 1000001446741
 Contratado: (210953/6) MARIA AGDA RIBEIRO VICENTE
 CPF: 951.546.553-20
 Cargo/Função: (3506) CONTR.TEMP.FUNCAO PROF. HABILITADO
 Referência: B-001 Carga Horária: 30 horas semanais
 Un. Adm: (038733) CRECHE EST. ENS. FUND. MARIA EUNICE DUARTE BAR-
ROS
 A Partir de: 27/01/2014 Até 22/12/2014
CONTRATO/SEDOC/06684/2014 DE:
 12/02/2014
 Processo Nº: 1000001446771
 Contratado: (210955/4) ROSANIA DO NASCIMENTO GOMES FERREIRA
 CPF: 812.912.991-49
 Cargo/Função: (3506) CONTR.TEMP.FUNCAO PROF. HABILITADO

Referência: A-001 Carga Horária: 30 horas semanais
 Un. Adm: (038733) CRECHE EST. ENS. FUND. MARIA EUNICE DUARTE BARROS
 A Partir de: 27/01/2014 Até 22/12/2014
CONTRATO/SEDOC/06685/2014 DE:
 12/02/2014
 Processo Nº: 1000001445410
 Contratado: (210961/7) OLINETH FERREIRA MARTINS
 CPF: 570.374.501-20
 Cargo/Função: (3468) TECNICO ADMINISTRATIVO EDUCACIONAL
 Referência: A-001 Carga Horária: 30 horas semanais
 Un. Adm: (038733) CRECHE EST. ENS. FUND. MARIA EUNICE DUARTE BAR-
ROS
 A Partir de: 27/01/2014 Até 22/12/2014
CONTRATO/SEDOC/06686/2014 DE:
 12/02/2014
 Processo Nº: 1000001451253
 Contratado: (210996/8) ALESSANDRA DO NASCIMENTO SILVA
 CPF: 024.132.461-00
 Cargo/Função: (3468) TECNICO ADMINISTRATIVO EDUCACIONAL
 Referência: A-001 Carga Horária: 30 horas semanais
 Un. Adm: (049646) E.E. PAULO FREIRE
 A Partir de: 03/02/2014 Até 11/03/2014
CONTRATO/SEDOC/06687/2014 DE:
 12/02/2014
 Processo Nº: 1000001444604
 Contratado: (211094/10) LIDIA VITORIA GOMES
 CPF: 954.018.221-20
 Cargo/Função: (3476) APOIO ADM. EDUCACIONAL-ELEMENTAR
 Referência: A-001 Carga Horária: 30 horas semanais
 Un. Adm: (016071) E.E. SAO LOURENÇO
 A Partir de: 27/01/2014 Até 22/12/2014
CONTRATO/SEDOC/06688/2014 DE:
 12/02/2014
 Processo Nº: 1000001455457
 Contratado: (211112/7) DIONICE LEITE DA SILVA
 CPF: 016.635.141-51
 Cargo/Função: (3506) CONTR.TEMP.FUNCAO PROF. HABILITADO
 Referência: B-001 Carga Horária: 16 horas semanais
 Un. Adm: (077895) E.E. 19 DE DEZEMBRO
 A Partir de: 27/01/2014 Até 22/12/2014
CONTRATO/SEDOC/06689/2014 DE:
 12/02/2014
 Processo Nº: 1000001451437
 Contratado: (211113/6) PIER RODOLFO MARARALHO
 CPF: 021.059.311-38
 Cargo/Função: (3514) CONTR.TEMP.FUNCAO PROF. NAO HABILIT
 Referência: A-001 Carga Horária: 20 horas semanais
 Un. Adm: (082260) E.E. INDIGENA ADAO TOPTIVO
 A Partir de: 27/01/2014 Até 22/12/2014
CONTRATO/SEDOC/06690/2014 DE:
 12/02/2014
 Processo Nº: 1000001453280
 Contratado: (211143/4) GERALDO HOIBADZAWERE ABDZU
 CPF: 031.876.381-80
 Cargo/Função: (3468) TECNICO ADMINISTRATIVO EDUCACIONAL
 Referência: A-001 Carga Horária: 30 horas semanais
 Un. Adm: (107808) E.E. INDIGENA RAIWI A XAVANTE
 A Partir de: 27/01/2014 Até 22/12/2014
CONTRATO/SEDOC/06691/2014 DE:
 12/02/2014
 Processo Nº: 1000001446732
 Contratado: (211157/11) CLAUDENIR DILKIN
 CPF: 003.058.881-29
 Cargo/Função: (3476) APOIO ADM. EDUCACIONAL-ELEMENTAR
 Referência: A-001 Carga Horária: 30 horas semanais
 Un. Adm: (116033) E.E. CRISTIANO ARAUJO PIRES
 A Partir de: 27/01/2014 Até 22/12/2014
CONTRATO/SEDOC/06692/2014 DE:
 12/02/2014
 Processo Nº: 1000001446312
 Contratado: (211191/14) SEBASTIAO CARLOS DA SILVA
 CPF: 832.228.041-68
 Cargo/Função: (3506) CONTR.TEMP.FUNCAO PROF. HABILITADO
 Referência: B-001 Carga Horária: 26 horas semanais
 Un. Adm: (137774) E.E. MARIO DE ANDRADE
 A Partir de: 27/01/2014 Até 22/12/2014
CONTRATO/SEDOC/06693/2014 DE:
 12/02/2014
 Processo Nº: 1000001446673
 Contratado: (211192/8) ZILDA MAMEDES MONTALVAO FARIA
 CPF: 523.345.461-00
 Cargo/Função: (3476) APOIO ADM. EDUCACIONAL-ELEMENTAR
 Referência: A-001 Carga Horária: 30 horas semanais
 Un. Adm: (137766) E.E. PAULO FREIRE
 A Partir de: 28/01/2014 Até 22/12/2014
CONTRATO/SEDOC/06694/2014 DE:
 12/02/2014
 Processo Nº: 1000001450172
 Contratado: (211256/7) CINTIA DE CASSIA DE ALMEIDA ALVES
 CPF: 705.290.941-34
 Cargo/Função: (3506) CONTR.TEMP.FUNCAO PROF. HABILITADO
 Referência: B-001 Carga Horária: 30 horas semanais
 Un. Adm: (153885) E.E. NOVA CHANCE
 A Partir de: 27/01/2014 Até 22/12/2014
CONTRATO/SEDOC/06695/2014 DE:
 12/02/2014
 Processo Nº: 1000001444800
 Contratado: (211367/6) CINTIA ATILIO COELHO
 CPF: 006.287.401-23
 Cargo/Função: (3514) CONTR.TEMP.FUNCAO PROF. NAO HABILIT
 Referência: B-001 Carga Horária: 30 horas semanais
 Un. Adm: (010731) E.E. DE ENSINO ESPECIAL" LIVRE APRENDER"
 A Partir de: 27/01/2014 Até 22/12/2014

CONTRATO/SEDUC/06696/2014 DE: 12/02/2014
 Processo Nº: 1000001454078
 Contratado: (211379/17) MARCELA TRINDADE LIMA MILHOMEM
 CPF: 027.473.781-79
 Cargo/Função: (3506) CONTR.TEMP.FUNCAO PROF. HABILITADO
 Referência: B-001 Carga Horária: 18 horas semanais
 Un. Adm: (014150) E.E. SANTA TEREZINHA
 A Partir de: 03/02/2014 Até 11/03/2014

CONTRATO/SEDUC/06697/2014 DE:
 12/02/2014
 Processo Nº: 1000001446991
 Contratado: (211384/10) ISABEL CRISTINA FRANCO FIUZA
 CPF: 426.538.431-53
 Cargo/Função: (3506) CONTR.TEMP.FUNCAO PROF. HABILITADO
 Referência: B-001 Carga Horária: 06 horas semanais
 Un. Adm: (142166) E.E. DOM FRANCO DALLA VALLE
 A Partir de: 27/01/2014 Até 22/12/2014

CONTRATO/SEDUC/06698/2014 DE:
 12/02/2014
 Processo Nº: 1000001456917
 Contratado: (211388/18) DEMILDE BARBOSA MESSIAS
 CPF: 346.713.581-15
 Cargo/Função: (3506) CONTR.TEMP.FUNCAO PROF. HABILITADO
 Referência: B-001 Carga Horária: 20 horas semanais
 Un. Adm: (015377) E.E. NILCE MARIA MAGALHAES
 A Partir de: 03/02/2014 Até 11/03/2014

CONTRATO/SEDUC/06699/2014 DE:
 12/02/2014
 Processo Nº: 1000001444957
 Contratado: (211423/7) ROSILDA CLAUDIA DE MACEDO
 CPF: 411.524.171-34
 Cargo/Função: (3476) APOIO ADM. EDUCACIONAL-ELEMENTAR
 Referência: A-001 Carga Horária: 30 horas semanais
 Un. Adm: (014796) E.E. MARIA QUITERIA
 A Partir de: 27/01/2014 Até 22/12/2014

CONTRATO/SEDUC/06700/2014 DE:
 12/02/2014
 Processo Nº: 1000001445233
 Contratado: (211509/12) LUIS ROSENO DA SILVA
 CPF: 260.495.382-04
 Cargo/Função: (3476) APOIO ADM. EDUCACIONAL-ELEMENTAR
 Referência: A-001 Carga Horária: 30 horas semanais
 Un. Adm: (142166) E.E. DOM FRANCO DALLA VALLE
 A Partir de: 27/01/2014 Até 22/12/2014

CONTRATO/SEDUC/06701/2014 DE:
 12/02/2014
 Processo Nº: 1000001446472
 Contratado: (211534/6) VINICIUS MACIEL COSTA MOREIRA
 CPF: 910.845.391-87
 Cargo/Função: (3506) CONTR.TEMP.FUNCAO PROF. HABILITADO
 Referência: B-001 Carga Horária: 19 horas semanais
 Un. Adm: (038563) E.E. JARDIM DAS FLORES
 A Partir de: 27/01/2014 Até 22/12/2014

CONTRATO/SEDUC/06702/2014 DE:
 12/02/2014
 Processo Nº: 1000001448823
 Contratado: (211614/9) PAULO VILA PITALUGA
 CPF: 890.401.637-15
 Cargo/Função: (3506) CONTR.TEMP.FUNCAO PROF. HABILITADO
 Referência: B-001 Carga Horária: 06 horas semanais
 Un. Adm: (011410) E.E. FRANCISCO DOURADO
 A Partir de: 07/01/2014 Até 11/03/2014
 PUBLICADA, REGISTRADA, CUMPRÁ-SE.
 Cuiabá-MT, 12 de Fevereiro de 2014.
 Rosa Neide Sandes de Almeida
 Secretário de Estado de Educação

O Secretário de Estado de Educação no uso de suas atribuições que lhes são conferidas por lei,
 Resolve: RETIFICAR
 Objeto: CONTRATAÇÃO TEMPORARIA POR MOTIVO DE URGÊNCIA
 CONTRATO/SEDUC/06703/2014 DE:
 12/02/2014
 Processo Nº: 1000001440819
 Contratado: (211639/11) ELIZIARIO APARECIDO DA COSTA
 CPF: 601.230.879-53
 Cargo/Função: (3476) APOIO ADM. EDUCACIONAL-ELEMENTAR
 Referência: A-001 Carga Horária: 30 horas semanais
 Un. Adm: (042005) ASSESSORIA PEDAGOGICA - PRIMAVERA DO LES
 A Partir de: 23/12/2013 Até 11/03/2014
 PUBLICADA, REGISTRADA, CUMPRÁ-SE.
 Cuiabá-MT, 12 de Fevereiro de 2014.
 Rosa Neide Sandes de Almeida
 Secretário de Estado de Educação

O Secretário de Estado de Educação no uso de suas atribuições que lhes são conferidas por lei,
 Resolve: AUTORIZAR
 Objeto: CONTRATAÇÃO TEMPORARIA POR MOTIVO DE URGÊNCIA
 CONTRATO/SEDUC/06704/2014 DE:
 12/02/2014
 Processo Nº: 1000001445414
 Contratado: (211690/7) ADRIANA SEABRA DE ALMEIDA
 CPF: 976.982.371-68
 Cargo/Função: (3468) TECNICO ADMINISTRATIVO EDUCACIONAL
 Referência: A-001 Carga Horária: 30 horas semanais
 Un. Adm: (038733) CRECHE EST. ENS. FUND. MARIA EUNICE DUARTE BAR-
 ROS
 A Partir de: 27/01/2014 Até 22/12/2014

CONTRATO/SEDUC/06705/2014 DE:
 12/02/2014
 Processo Nº: 1000001445776
 Contratado: (211903/10) TASSIO DE SOUZA BOMFIM

CPF: 317.689.258-60
 Cargo/Função: (3506) CONTR.TEMP.FUNCAO PROF. HABILITADO
 Referência: B-001 Carga Horária: 18 horas semanais
 Un. Adm: (038563) E.E. JARDIM DAS FLORES
 A Partir de: 27/01/2014 Até 22/12/2014

CONTRATO/SEDUC/06706/2014 DE:
 12/02/2014
 Processo Nº: 1000001454557
 Contratado: (212017/9) ERLENE LEOCADIO DA SILVA SANTIAGO
 CPF: 621.114.421-00
 Cargo/Função: (3506) CONTR.TEMP.FUNCAO PROF. HABILITADO
 Referência: B-001 Carga Horária: 20 horas semanais
 Un. Adm: (023841) E.E. "DR. ELCIO DE SOUZA"
 A Partir de: 03/02/2014 Até 11/03/2014

CONTRATO/SEDUC/06707/2014 DE:
 12/02/2014
 Processo Nº: 1000001444586
 Contratado: (212062/10) DILMA JULIA FERNANDES
 CPF: 559.386.631-72
 Cargo/Função: (3476) APOIO ADM. EDUCACIONAL-ELEMENTAR
 Referência: A-001 Carga Horária: 30 horas semanais
 Un. Adm: (016071) E.E. SAO LOURENÇO
 A Partir de: 27/01/2014 Até 22/12/2014

CONTRATO/SEDUC/06708/2014 DE:
 12/02/2014
 Processo Nº: 1000001447646
 Contratado: (212083/6) MARIA IVONE SANTOS DE LIMA
 CPF: 655.405.061-20
 Cargo/Função: (3476) APOIO ADM. EDUCACIONAL-ELEMENTAR
 Referência: A-001 Carga Horária: 30 horas semanais
 Un. Adm: (038725) CRECHE EST. ENS. FUND. NASLA JOAQUIM ASCHAR
 A Partir de: 27/01/2014 Até 22/12/2014

CONTRATO/SEDUC/06709/2014 DE:
 12/02/2014
 Processo Nº: 1000001454109
 Contratado: (212112/18) RENILDE SILVA ALMEIDA ANDRADE
 CPF: 009.871.041-95
 Cargo/Função: (3506) CONTR.TEMP.FUNCAO PROF. HABILITADO
 Referência: B-001 Carga Horária: 30 horas semanais
 Un. Adm: (014150) E.E. SANTA TEREZINHA
 A Partir de: 03/02/2014 Até 11/03/2014

CONTRATO/SEDUC/06710/2014 DE:
 12/02/2014
 Processo Nº: 1000001451131
 Contratado: (212251/7) MARRLENA ACYANA NOGUEIRA
 CPF: 020.016.331-06
 Cargo/Função: (3506) CONTR.TEMP.FUNCAO PROF. HABILITADO
 Referência: B-001 Carga Horária: 20 horas semanais
 Un. Adm: (049646) E.E. PAULO FREIRE
 A Partir de: 03/02/2014 Até 11/03/2014

CONTRATO/SEDUC/06711/2014 DE:
 12/02/2014
 Processo Nº: 1000001451545
 Contratado: (212261/8) JAQUELINE DE SA RAMPAZZO SANCHES
 CPF: 915.552.131-20
 Cargo/Função: (3506) CONTR.TEMP.FUNCAO PROF. HABILITADO
 Referência: B-001 Carga Horária: 30 horas semanais
 Un. Adm: (146420) C.E.J.A. PROF. ANTONIO CESARIO DE FIGUEIREDO
 NETO
 A Partir de: 27/01/2014 Até 22/12/2014

CONTRATO/SEDUC/06712/2014 DE:
 12/02/2014
 Processo Nº: 1000001445101
 Contratado: (212292/10) ARLINDO VIEIRA DA SILVA
 CPF: 001.326.361-74
 Cargo/Função: (3476) APOIO ADM. EDUCACIONAL-ELEMENTAR
 Referência: A-001 Carga Horária: 30 horas semanais
 Un. Adm: (137774) E.E. MARIO DE ANDRADE
 A Partir de: 27/01/2014 Até 22/12/2014

CONTRATO/SEDUC/06713/2014 DE:
 12/02/2014
 Processo Nº: 1000001451218
 Contratado: (212326/7) ZILMARA LUISA DE OLIVEIRA
 CPF: 468.374.341-87
 Cargo/Função: (3506) CONTR.TEMP.FUNCAO PROF. HABILITADO
 Referência: B-001 Carga Horária: 20 horas semanais
 Un. Adm: (010642) E.E. RAI0 DE SOL
 A Partir de: 03/02/2014 Até 11/03/2014

CONTRATO/SEDUC/06714/2014 DE:
 12/02/2014
 Processo Nº: 1000001453384
 Contratado: (212346/8) ALCI DA SILVA MIRANDA
 CPF: 432.190.121-91
 Cargo/Função: (3476) APOIO ADM. EDUCACIONAL-ELEMENTAR
 Referência: A-001 Carga Horária: 30 horas semanais
 Un. Adm: (011380) E.E. SAO JOAO BATISTA
 A Partir de: 03/02/2014 Até 11/03/2014

CONTRATO/SEDUC/06715/2014 DE:
 12/02/2014
 Processo Nº: 1000001455792
 Contratado: (212657/10) NEUZA MARIA FERNANDES LOPES
 CPF: 937.515.751-20
 Cargo/Função: (3476) APOIO ADM. EDUCACIONAL-ELEMENTAR
 Referência: A-001 Carga Horária: 30 horas semanais
 Un. Adm: (076201) E.E. PROF. JOAO CRISOSTOMO DE FIGUEIREDO
 A Partir de: 03/02/2014 Até 11/03/2014

CONTRATO/SEDUC/06716/2014 DE:
 12/02/2014
 Processo Nº: 1000001449902
 Contratado: (212683/6) AMADO DZUWEDE WA ABA RE
 CPF: 027.467.251-00
 Cargo/Função: (3514) CONTR.TEMP.FUNCAO PROF. NAO HABILIT
 Referência: A-001 Carga Horária: 20 horas semanais

Un. Adm: (118524) E.E. INDIGENA MARAIWATSEDE
 A Partir de: 27/01/2014 Até 22/12/2014
CONTRATO/SEDUC/06717/2014 DE:
 12/02/2014
 Processo Nº: 1000001451404
 Contratado: (212707/6) GESILENE AIKDAPA NAMBIQUARA
 CPF: 038.638.351-07
 Cargo/Função: (3514) CONTR.TEMP.FUNCAO PROF. NAO HABILIT
 Referência: A-001 Carga Horária: 22 horas semanais
 Un. Adm: (129232) E.E. INDIGENA MYHYINYMYKYTA SKIRIPI
 A Partir de: 27/01/2014 Até 22/12/2014
CONTRATO/SEDUC/06718/2014 DE:
 12/02/2014
 Processo Nº: 1000001451558
 Contratado: (212733/15) EDNEYLLA BATISTA GONCALVES
 CPF: 997.380.311-68
 Cargo/Função: (3506) CONTR.TEMP.FUNCAO PROF. HABILITADO
 Referência: B-001 Carga Horária: 30 horas semanais
 Un. Adm: (153885) E.E. NOVA CHANCE
 A Partir de: 27/01/2014 Até 22/12/2014
CONTRATO/SEDUC/06719/2014 DE:
 12/02/2014
 Processo Nº: 1000001455027
 Contratado: (212788/19) DEBORA ROBERTA BORGES
 CPF: 021.022.431-25
 Cargo/Função: (3506) CONTR.TEMP.FUNCAO PROF. HABILITADO
 Referência: B-001 Carga Horária: 28 horas semanais
 Un. Adm: (010596) E.E. PRESIDENTE MEDICI
 A Partir de: 03/02/2014 Até 11/03/2014
 PUBLICADA, REGISTRADA, CUMPRÁ-SE.
 Cuiabá-MT, 12 de Fevereiro de 2014.
 Rosa Neide Sandes de Almeida
 Secretário de Estado de Educação

O Secretário de Estado de Educação no uso de suas atribuições que lhes são conferidas por lei,
 Resolve: RETIFICAR
 Objeto: CONTRATAÇÃO TEMPORARIA POR MOTIVO DE URGÊNCIA
CONTRATO/SEDUC/06720/2014 DE:
 12/02/2014
 Processo Nº: 1000001440779
 Contratado: (212819/17) SUEMARA FERREIRA DA COSTA PROENCA
 CPF: 711.203.941-04
 Cargo/Função: (3506) CONTR.TEMP.FUNCAO PROF. HABILITADO
 Referência: B-001 Carga Horária: 20 horas semanais
 Un. Adm: (023329) E.E. MALIK DIDIER NAMER ZAHAFI
 A Partir de: 21/12/2013 Até 11/03/2014
 PUBLICADA, REGISTRADA, CUMPRÁ-SE.
 Cuiabá-MT, 12 de Fevereiro de 2014.
 Rosa Neide Sandes de Almeida
 Secretário de Estado de Educação

O Secretário de Estado de Educação no uso de suas atribuições que lhes são conferidas por lei,
 Resolve: AUTORIZAR
 Objeto: CONTRATAÇÃO TEMPORARIA POR MOTIVO DE URGÊNCIA
CONTRATO/SEDUC/06721/2014 DE:
 12/02/2014
 Processo Nº: 1000001450622
 Contratado: (212827/10) BOAVENTURA WALUA XANON
 CPF: 027.658.061-36
 Cargo/Função: (3468) TECNICO ADMINISTRATIVO EDUCACIONAL
 Referência: A-001 Carga Horária: 30 horas semanais
 Un. Adm: (118524) E.E. INDIGENA MARAIWATSEDE
 A Partir de: 27/01/2014 Até 22/12/2014
CONTRATO/SEDUC/06722/2014 DE:
 12/02/2014
 Processo Nº: 1000001453920
 Contratado: (212860/8) MARISANE EHLE
 CPF: 828.393.521-68
 Cargo/Função: (3506) CONTR.TEMP.FUNCAO PROF. HABILITADO
 Referência: B-001 Carga Horária: 30 horas semanais
 Un. Adm: (014443) C.E.J.A. "15 DE OUTUBRO"
 A Partir de: 03/02/2014 Até 11/03/2014
CONTRATO/SEDUC/06723/2014 DE:
 12/02/2014
 Processo Nº: 1000001447724
 Contratado: (212867/5) ROGERIO ALVES ROSOLEM
 CPF: 033.795.211-67
 Cargo/Função: (3514) CONTR.TEMP.FUNCAO PROF. NAO HABILIT
 Referência: A-001 Carga Horária: 20 horas semanais
 Un. Adm: (049964) E.E. FRANCISCO SALDANHA NETO
 A Partir de: 07/01/2014 Até 15/01/2014
CONTRATO/SEDUC/06724/2014 DE:
 12/02/2014
 Processo Nº: 1000001451136
 Contratado: (212873/6) JUAREZ DOMINGOS DE SIQUEIRA
 CPF: 314.421.531-72
 Cargo/Função: (3468) TECNICO ADMINISTRATIVO EDUCACIONAL
 Referência: A-001 Carga Horária: 30 horas semanais
 Un. Adm: (010642) E.E. RAO DE SOL
 A Partir de: 03/02/2014 Até 11/03/2014
CONTRATO/SEDUC/06725/2014 DE:
 12/02/2014
 Processo Nº: 1000001444341
 Contratado: (212934/11) JADIR MAMEDES GOMES
 CPF: 719.121.931-91
 Cargo/Função: (3476) APOIO ADM. EDUCACIONAL-ELEMENTAR
 Referência: A-001 Carga Horária: 30 horas semanais
 Un. Adm: (156426) E.E. "ERNESTO CHE GUEVARA"
 A Partir de: 22/01/2014 Até 11/03/2014
CONTRATO/SEDUC/06726/2014 DE:
 12/02/2014

Processo Nº: 1000001448411
 Contratado: (212960/5) AUWE LOPES KAYABI
 CPF: 016.422.481-50
 Cargo/Função: (8850) PROFESSOR INDIO
 Referência: A-001 Carga Horária: 20 horas semanais
 Un. Adm: (069280) E.E. INDIGENA DIAUARUM
 A Partir de: 27/01/2014 Até 22/12/2014
CONTRATO/SEDUC/06727/2014 DE:
 12/02/2014
 Processo Nº: 1000001447767
 Contratado: (213132/8) ADRIANO SULINO DOS SANTOS
 CPF: 002.746.221-81
 Cargo/Função: (3506) CONTR.TEMP.FUNCAO PROF. HABILITADO
 Referência: B-001 Carga Horária: 08 horas semanais
 Un. Adm: (142166) E.E. DOM FRANCO DALLA VALLE
 A Partir de: 27/01/2014 Até 22/12/2014
CONTRATO/SEDUC/06728/2014 DE:
 12/02/2014
 Processo Nº: 1000001445393
 Contratado: (213141/15) MARILANGE VIEIRA SOUZA MUTZENBERG
 CPF: 820.209.811-49
 Cargo/Função: (3506) CONTR.TEMP.FUNCAO PROF. HABILITADO
 Referência: B-001 Carga Horária: 20 horas semanais
 Un. Adm: (009814) E.E. PROFª ANA MARIA DO COUTO
 A Partir de: 27/01/2014 Até 22/12/2014
CONTRATO/SEDUC/06729/2014 DE:
 12/02/2014
 Processo Nº: 1000001445859
 Contratado: (213142/6) MARIA JOSENI DE OLIVEIRA SILVA
 CPF: 808.390.611-53
 Cargo/Função: (3468) TECNICO ADMINISTRATIVO EDUCACIONAL
 Referência: A-001 Carga Horária: 30 horas semanais
 Un. Adm: (009873) E.E. DOM FRANCISCO DE AQUINO CORREA
 A Partir de: 27/01/2014 Até 22/12/2014
CONTRATO/SEDUC/06730/2014 DE:
 12/02/2014
 Processo Nº: 1000001448772
 Contratado: (213188/11) VALDIRENE ARRUDA DA CRUZ
 CPF: 825.193.661-68
 Cargo/Função: (3506) CONTR.TEMP.FUNCAO PROF. HABILITADO
 Referência: B-001 Carga Horária: 20 horas semanais
 Un. Adm: (009539) E.E. GUSTAVO DUTRA
 A Partir de: 27/01/2014 Até 22/12/2014
CONTRATO/SEDUC/06731/2014 DE:
 12/02/2014
 Processo Nº: 1000001450751
 Contratado: (213210/14) ESTER XAVIER DOS SANTOS
 CPF: 768.683.381-04
 Cargo/Função: (3506) CONTR.TEMP.FUNCAO PROF. HABILITADO
 Referência: B-001 Carga Horária: 06 horas semanais
 Un. Adm: (015288) E.E. BENTO ALEXANDRE DOS SANTOS
 A Partir de: 03/02/2014 Até 22/12/2014
CONTRATO/SEDUC/06732/2014 DE:
 12/02/2014
 Processo Nº: 1000001447306
 Contratado: (213346/6) MARCOS AMBROSIO DOS SANTOS
 CPF: 007.589.859-40
 Cargo/Função: (3506) CONTR.TEMP.FUNCAO PROF. HABILITADO
 Referência: B-001 Carga Horária: 16 horas semanais
 Un. Adm: (013366) E.E. NOSSA SENHORA APARECIDA
 A Partir de: 27/01/2014 Até 22/12/2014
CONTRATO/SEDUC/06733/2014 DE:
 12/02/2014
 Processo Nº: 1000001452633
 Contratado: (213389/10) FRANCINEIDE COSTA VILACA
 CPF: 032.007.116-20
 Cargo/Função: (3506) CONTR.TEMP.FUNCAO PROF. HABILITADO
 Referência: B-001 Carga Horária: 20 horas semanais
 Un. Adm: (013200) E.E. FRANCISCO SALAZAR
 A Partir de: 27/01/2014 Até 22/12/2014
CONTRATO/SEDUC/06734/2014 DE:
 12/02/2014
 Processo Nº: 1000001447413
 Contratado: (213428/11) CICERO PERES NETO
 CPF: 429.300.061-53
 Cargo/Função: (3476) APOIO ADM. EDUCACIONAL-ELEMENTAR
 Referência: A-001 Carga Horária: 30 horas semanais
 Un. Adm: (015288) E.E. BENTO ALEXANDRE DOS SANTOS
 A Partir de: 27/01/2014 Até 22/12/2014
CONTRATO/SEDUC/06735/2014 DE:
 12/02/2014
 Processo Nº: 1000001455228
 Contratado: (213460/13) ALMIR MATIAS DOS SANTOS
 CPF: 903.972.079-72
 Cargo/Função: (3506) CONTR.TEMP.FUNCAO PROF. HABILITADO
 Referência: B-001 Carga Horária: 30 horas semanais
 Un. Adm: (077895) E.E. 19 DE DEZEMBRO
 A Partir de: 27/01/2014 Até 22/12/2014
CONTRATO/SEDUC/06736/2014 DE:
 12/02/2014
 Processo Nº: 1000001446665
 Contratado: (213462/16) ANGELA CLEMENTE ALVES
 CPF: 313.664.048-90
 Cargo/Função: (3506) CONTR.TEMP.FUNCAO PROF. HABILITADO
 Referência: B-001 Carga Horária: 12 horas semanais
 Un. Adm: (120936) E.E. ANDRE ANTONIO MAGGI
 A Partir de: 27/01/2014 Até 22/12/2014
CONTRATO/SEDUC/06737/2014 DE:
 12/02/2014
 Processo Nº: 1000001445020
 Contratado: (213552/9) ELIETE HUNGRIA LEITE
 CPF: 780.796.401-49
 Cargo/Função: (3506) CONTR.TEMP.FUNCAO PROF. HABILITADO

Referência: B-001 Carga Horária: 20 horas semanais
 Un. Adm: (012726) E.E. DOM FRANCISCO DE AQUINO CORREA
 A Partir de: 27/01/2014 Até 22/12/2014
CONTRATO/SEDUC/06738/2014 DE:
 12/02/2014
 Processo N°: 1000001451246
 Contratado: (213561/16) MARINES MARQUES RISSO
 CPF: 912.857.711-68
 Cargo/Função: (3506) CONTR.TEMP.FUNCAO PROF. HABILITADO
 Referência: B-001 Carga Horária: 20 horas semanais
 Un. Adm: (049646) E.E. PAULO FREIRE
 A Partir de: 03/02/2014 Até 11/03/2014
CONTRATO/SEDUC/06739/2014 DE:
 12/02/2014
 Processo N°: 1000001445054
 Contratado: (213638/11) JERONIMO TAVARES DA COSTA
 CPF: 320.975.301-68
 Cargo/Função: (3476) APOIO ADM. EDUCACIONAL-ELEMENTAR
 Referência: A-001 Carga Horária: 30 horas semanais
 Un. Adm: (068713) E.E. VANDERLEI CECATTO
 A Partir de: 27/01/2014 Até 22/12/2014
CONTRATO/SEDUC/06740/2014 DE:
 12/02/2014
 Processo N°: 1000001451245
 Contratado: (213671/19) KATIA FERREIRA BRECHO
 CPF: 972.065.041-91
 Cargo/Função: (3506) CONTR.TEMP.FUNCAO PROF. HABILITADO
 Referência: B-001 Carga Horária: 25 horas semanais
 Un. Adm: (049646) E.E. PAULO FREIRE
 A Partir de: 03/02/2014 Até 11/03/2014
CONTRATO/SEDUC/06741/2014 DE:
 12/02/2014
 Processo N°: 1000001455471
 Contratado: (213713/8) NIRDA ROSA DE OLIVEIRA
 CPF: 879.586.271-49
 Cargo/Função: (3506) CONTR.TEMP.FUNCAO PROF. HABILITADO
 Referência: B-001 Carga Horária: 20 horas semanais
 Un. Adm: (012726) E.E. DOM FRANCISCO DE AQUINO CORREA
 A Partir de: 27/01/2014 Até 22/12/2014
CONTRATO/SEDUC/06742/2014 DE:
 12/02/2014
 Processo N°: 1000001446299
 Contratado: (213720/8) ELIANE DA SILVA CHARUPA
 CPF: 730.802.411-34
 Cargo/Função: (3506) CONTR.TEMP.FUNCAO PROF. HABILITADO
 Referência: B-001 Carga Horária: 26 horas semanais
 Un. Adm: (137774) E.E. MARIO DE ANDRADE
 A Partir de: 27/01/2014 Até 22/12/2014
CONTRATO/SEDUC/06743/2014 DE:
 12/02/2014
 Processo N°: 1000001454272
 Contratado: (213811/13) MARCIA DE ALMEIDA NASCIMENTO
 CPF: 019.522.491-47
 Cargo/Função: (3506) CONTR.TEMP.FUNCAO PROF. HABILITADO
 Referência: B-001 Carga Horária: 26 horas semanais
 Un. Adm: (158810) E.E. ANTONIO GARCIA"
 A Partir de: 27/01/2014 Até 22/12/2014
CONTRATO/SEDUC/06744/2014 DE:
 12/02/2014
 Processo N°: 1000001453617
 Contratado: (213829/21) MARCIA DE SOUZA DAMASCENO
 CPF: 002.861.461-50
 Cargo/Função: (3506) CONTR.TEMP.FUNCAO PROF. HABILITADO
 Referência: B-001 Carga Horária: 27 horas semanais
 Un. Adm: (011380) E.E. SAO JOAO BATISTA
 A Partir de: 03/02/2014 Até 11/03/2014
CONTRATO/SEDUC/06745/2014 DE:
 12/02/2014
 Processo N°: 1000001449931
 Contratado: (214056/6) HUMBERTO WAOMOGA TSERE OMORATE
 CPF: 009.832.591-43
 Cargo/Função: (8850) PROFESSOR INDIO
 Referência: A-001 Carga Horária: 20 horas semanais
 Un. Adm: (118524) E.E. INDIGENA MARAINATSEDE
 A Partir de: 27/01/2014 Até 22/12/2014
CONTRATO/SEDUC/06746/2014 DE:
 12/02/2014
 Processo N°: 1000001457127
 Contratado: (214628/9) KATIA FERREIRA DA SILVA
 CPF: 411.882.171-00
 Cargo/Função: (3506) CONTR.TEMP.FUNCAO PROF. HABILITADO
 Referência: B-001 Carga Horária: 20 horas semanais
 Un. Adm: (015377) E.E. NILCE MARIA MAGALHAES
 A Partir de: 03/02/2014 Até 11/03/2014
CONTRATO/SEDUC/06747/2014 DE:
 12/02/2014
 Processo N°: 1000001444528
 Contratado: (214696/9) JOVINA FERREIRA
 CPF: 496.282.081-87
 Cargo/Função: (3506) CONTR.TEMP.FUNCAO PROF. HABILITADO
 Referência: B-001 Carga Horária: 20 horas semanais
 Un. Adm: (010731) E.E. DE ENSINO ESPECIAL" LIVRE APRENDER"
 A Partir de: 27/01/2014 Até 22/12/2014
CONTRATO/SEDUC/06748/2014 DE:
 12/02/2014
 Processo N°: 1000001445365
 Contratado: (214724/13) REJANE LUIZA DE AMORIM
 CPF: 013.468.281-56
 Cargo/Função: (3506) CONTR.TEMP.FUNCAO PROF. HABILITADO
 Referência: B-001 Carga Horária: 20 horas semanais
 Un. Adm: (009814) E.E. PROFª ANA MARIA DO COUTO
 A Partir de: 27/01/2014 Até 22/12/2014

CONTRATO/SEDUC/06749/2014 DE: 12/02/2014
 Processo N°: 1000001445467
 Contratado: (214798/16) CLEUSA JUSTINO DA SILVA
 CPF: 009.762.017-39
 Cargo/Função: (3506) CONTR.TEMP.FUNCAO PROF. HABILITADO
 Referência: B-001 Carga Horária: 06 horas semanais
 Un. Adm: (142166) E.E. DOM FRANCO DALLA VALLE
 A Partir de: 27/01/2014 Até 22/12/2014
CONTRATO/SEDUC/06750/2014 DE:
 12/02/2014
 Processo N°: 1000001455483
 Contratado: (214962/11) EDILENE MONGE DOS SANTOS
 CPF: 929.929.271-04
 Cargo/Função: (3506) CONTR.TEMP.FUNCAO PROF. HABILITADO
 Referência: B-001 Carga Horária: 20 horas semanais
 Un. Adm: (012653) E.E. MARECHAL RONDON
 A Partir de: 07/01/2014 Até 13/01/2014
CONTRATO/SEDUC/06751/2014 DE:
 12/02/2014
 Processo N°: 1000001454335
 Contratado: (214976/9) PATRICIA KOLLING
 CPF: 028.113.411-10
 Cargo/Função: (3514) CONTR.TEMP.FUNCAO PROF. NAO HABILIT
 Referência: A-001 Carga Horária: 20 horas semanais
 Un. Adm: (157244) E.E. "SIDNEY CÉSAR FÜHR"
 A Partir de: 03/02/2014 Até 11/03/2014
CONTRATO/SEDUC/06752/2014 DE:
 12/02/2014
 Processo N°: 1000001444259
 Contratado: (215094/5) ALMIR JOSE DA SILVA
 CPF: 006.640.161-54
 Cargo/Função: (3476) APOIO ADM. EDUCACIONAL-ELEMENTAR
 Referência: A-001 Carga Horária: 30 horas semanais
 Un. Adm: (015938) E.E. PEDRO ALBERTO TAYANO
 A Partir de: 22/01/2014 Até 11/03/2014
CONTRATO/SEDUC/06753/2014 DE:
 12/02/2014
 Processo N°: 1000001446674
 Contratado: (215157/18) EDIVAR CLAUDIO LUNARDI
 CPF: 915.267.879-20
 Cargo/Função: (3506) CONTR.TEMP.FUNCAO PROF. HABILITADO
 Referência: B-001 Carga Horária: 14 horas semanais
 Un. Adm: (120936) E.E. ANDRE ANTONIO MAGGI
 A Partir de: 27/01/2014 Até 22/12/2014
CONTRATO/SEDUC/06754/2014 DE:
 12/02/2014
 Processo N°: 1000001444516
 Contratado: (215168/21) DALVANIR DA SILVA SANTOS
 CPF: 001.536.651-06
 Cargo/Função: (3506) CONTR.TEMP.FUNCAO PROF. HABILITADO
 Referência: B-001 Carga Horária: 20 horas semanais
 Un. Adm: (016071) E.E. SAO LOURENÇO
 A Partir de: 27/01/2014 Até 22/12/2014
CONTRATO/SEDUC/06755/2014 DE:
 12/02/2014
 Processo N°: 1000001444595
 Contratado: (215615/6) LUCIA DE FATIMA GONCALVES
 CPF: 518.565.909-25
 Cargo/Função: (3506) CONTR.TEMP.FUNCAO PROF. HABILITADO
 Referência: B-001 Carga Horária: 20 horas semanais
 Un. Adm: (010731) E.E. DE ENSINO ESPECIAL" LIVRE APRENDER"
 A Partir de: 27/01/2014 Até 22/12/2014
CONTRATO/SEDUC/06756/2014 DE:
 12/02/2014
 Processo N°: 1000001448775
 Contratado: (215976/13) EMILENE DE ALCANTARA LUDVING
 CPF: 773.555.800-78
 Cargo/Função: (3506) CONTR.TEMP.FUNCAO PROF. HABILITADO
 Referência: B-001 Carga Horária: 20 horas semanais
 Un. Adm: (009539) E.E. GUSTAVO DUTRA
 A Partir de: 27/01/2014 Até 22/12/2014
CONTRATO/SEDUC/06757/2014 DE:
 12/02/2014
 Processo N°: 1000001445706
 Contratado: (215977/9) GENY FRANCO COSTA
 CPF: 378.301.121-34
 Cargo/Função: (3476) APOIO ADM. EDUCACIONAL-ELEMENTAR
 Referência: A-001 Carga Horária: 30 horas semanais
 Un. Adm: (009539) E.E. GUSTAVO DUTRA
 A Partir de: 27/01/2014 Até 22/12/2014
CONTRATO/SEDUC/06758/2014 DE:
 12/02/2014
 Processo N°: 1000001456060
 Contratado: (215991/7) EDILEIA RODRIGUES DE SOUZA
 CPF: 001.890.271-50
 Cargo/Função: (3506) CONTR.TEMP.FUNCAO PROF. HABILITADO
 Referência: B-001 Carga Horária: 30 horas semanais
 Un. Adm: (015350) E.E. SERRA AZUL
 A Partir de: 03/02/2014 Até 11/03/2014
CONTRATO/SEDUC/06759/2014 DE:
 12/02/2014
 Processo N°: 1000001455196
 Contratado: (216189/15) MARIA DAS GRACAS DE ALMEIDA
 CPF: 383.682.931-20
 Cargo/Função: (3506) CONTR.TEMP.FUNCAO PROF. HABILITADO
 Referência: B-001 Carga Horária: 10 horas semanais
 Un. Adm: (154172) E.E. LUIZ CARLOS CECONELLO
 A Partir de: 03/02/2014 Até 11/03/2014
CONTRATO/SEDUC/06760/2014 DE:
 12/02/2014
 Processo N°: 1000001451459
 Contratado: (216219/4) ADRIANA SECENTOS
 CPF: 927.097.451-00

Cargo/Função: (3468) TECNICO ADMINISTRATIVO EDUCACIONAL
Referência: A-001 Carga Horária: 30 horas semanais
Un. Adm: (049646) E.E. PAULO FREIRE
A Partir de: 03/02/2014 Até 11/03/2014

CONTRATO/SEDUC/06761/2014 DE:
12/02/2014
Processo Nº: 1000001455248
Contratado: (216613/15) MARISTELA SIGNOR SCARAVONATTO
CPF: 275.771.470-87
Cargo/Função: (3506) CONTR.TEMP.FUNCAO PROF. HABILITADO
Referência: B-001 Carga Horária: 20 horas semanais
Un. Adm: (154172) E.E. LUIZ CARLOS CECONELLO
A Partir de: 03/02/2014 Até 11/03/2014

CONTRATO/SEDUC/06762/2014 DE:
12/02/2014
Processo Nº: 1000001453093
Contratado: (216811/10) CHARLES BRONSON BULHOOS
CPF: 023.326.491-40
Cargo/Função: (3506) CONTR.TEMP.FUNCAO PROF. HABILITADO
Referência: B-001 Carga Horária: 30 horas semanais
Un. Adm: (158810) E.E. "ANTONIO GARCIA"
A Partir de: 27/01/2014 Até 22/12/2014

CONTRATO/SEDUC/06763/2014 DE:
12/02/2014
Processo Nº: 1000001447479
Contratado: (216939/5) ELIETE ARRUDA DOS SANTOS
CPF: 572.153.831-72
Cargo/Função: (3476) APOIO ADM. EDUCACIONAL-ELEMENTAR
Referência: A-001 Carga Horária: 30 horas semanais
Un. Adm: (011746) CEJA - "PROF. MILTON MARQUES CURVO"
A Partir de: 27/01/2014 Até 22/12/2014

CONTRATO/SEDUC/06764/2014 DE:
12/02/2014
Processo Nº: 1000001455463
Contratado: (216944/17) ANGELA RODRIGUES DE SOUZA
CPF: 593.822.601-53
Cargo/Função: (3506) CONTR.TEMP.FUNCAO PROF. HABILITADO
Referência: B-001 Carga Horária: 30 horas semanais
Un. Adm: (154172) E.E. LUIZ CARLOS CECONELLO
A Partir de: 07/01/2014 Até 28/01/2014

CONTRATO/SEDUC/06765/2014 DE:
12/02/2014
Processo Nº: 1000001455073
Contratado: (216946/10) LUCIANA MARIA DA CRUZ GONCALVES
CPF: 616.075.681-87
Cargo/Função: (3506) CONTR.TEMP.FUNCAO PROF. HABILITADO
Referência: B-001 Carga Horária: 20 horas semanais
Un. Adm: (010596) E.E. PRESIDENTE MEDICI
A Partir de: 03/02/2014 Até 11/03/2014

CONTRATO/SEDUC/06766/2014 DE:
12/02/2014
Processo Nº: 1000001446465
Contratado: (216963/7) DEJANDIRA DE FATIMA MACHADO
CPF: 023.206.181-55
Cargo/Função: (3476) APOIO ADM. EDUCACIONAL-ELEMENTAR
Referência: A-001 Carga Horária: 30 horas semanais
Un. Adm: (137774) E.E. MARIO DE ANDRADE
A Partir de: 27/01/2014 Até 22/12/2014

CONTRATO/SEDUC/06767/2014 DE:
12/02/2014
Processo Nº: 1000001448750
Contratado: (216987/5) MARIA ILDA TIPJUSI
CPF: 827.864.701-10
Cargo/Função: (3506) CONTR.TEMP.FUNCAO PROF. HABILITADO
Referência: B-001 Carga Horária: 18 horas semanais
Un. Adm: (154938) E.E. INDÍGENA TAPURÁ IRANTXE
A Partir de: 27/01/2014 Até 22/12/2014

CONTRATO/SEDUC/06768/2014 DE:
12/02/2014
Processo Nº: 1000001450272
Contratado: (216994/16) NELSA APARECIDA COSTA
CPF: 923.472.151-91
Cargo/Função: (3506) CONTR.TEMP.FUNCAO PROF. HABILITADO
Referência: B-001 Carga Horária: 20 horas semanais
Un. Adm: (137774) E.E. MARIO DE ANDRADE
A Partir de: 27/01/2014 Até 22/12/2014

CONTRATO/SEDUC/06769/2014 DE:
12/02/2014
Processo Nº: 1000001445132
Contratado: (216997/13) TIENE NUNES DE BARROS DE OLIVEIRA
CPF: 015.360.911-70
Cargo/Função: (3506) CONTR.TEMP.FUNCAO PROF. HABILITADO
Referência: B-001 Carga Horária: 26 horas semanais
Un. Adm: (137774) E.E. MARIO DE ANDRADE
A Partir de: 27/01/2014 Até 22/12/2014

CONTRATO/SEDUC/06770/2014 DE:
12/02/2014
Processo Nº: 1000001450309
Contratado: (217027/2) BARTOLOMEU WORAKUXI
CPF: 001.744.811-52
Cargo/Função: (3506) CONTR.TEMP.FUNCAO PROF. HABILITADO
Referência: B-001 Carga Horária: 03 horas semanais
Un. Adm: (154938) E.E. INDÍGENA TAPURÁ IRANTXE
A Partir de: 27/01/2014 Até 22/12/2014

CONTRATO/SEDUC/06771/2014 DE:
12/02/2014
Processo Nº: 1000001454105
Contratado: (217223/21) ANACLEI DE ALMEIDA AMARAL MATOS
CPF: 000.428.401-12
Cargo/Função: (3506) CONTR.TEMP.FUNCAO PROF. HABILITADO
Referência: B-001 Carga Horária: 28 horas semanais
Un. Adm: (015865) E.E. 29 DE NOVEMBRO
A Partir de: 03/02/2014 Até 11/03/2014

CONTRATO/SEDUC/06772/2014 DE: 12/02/2014
Processo Nº: 1000001455134
Contratado: (217233/27) LUCIANA PEREIRA DA SILVA
CPF: 020.763.051-81
Cargo/Função: (3506) CONTR.TEMP.FUNCAO PROF. HABILITADO
Referência: B-001 Carga Horária: 06 horas semanais
Un. Adm: (049549) E.E. SAO MIGUEL
A Partir de: 07/01/2014 Até 11/03/2014

CONTRATO/SEDUC/06773/2014 DE:
12/02/2014
Processo Nº: 1000001451535
Contratado: (217400/11) ANDREIA LIMA SHIMIZU FRUTUOSO
CPF: 570.891.401-72
Cargo/Função: (3506) CONTR.TEMP.FUNCAO PROF. HABILITADO
Referência: B-001 Carga Horária: 30 horas semanais
Un. Adm: (153885) E.E. NOVA CHANCE
A Partir de: 27/01/2014 Até 22/12/2014

CONTRATO/SEDUC/06774/2014 DE:
12/02/2014
Processo Nº: 1000001444766
Contratado: (217416/10) ROSEMARY FRANCINI MARTINS TEIXEIRA
CPF: 096.287.808-16
Cargo/Função: (3506) CONTR.TEMP.FUNCAO PROF. HABILITADO
Referência: B-001 Carga Horária: 20 horas semanais
Un. Adm: (158836) E.E. PAULO FREIRE
A Partir de: 27/01/2014 Até 22/12/2014

CONTRATO/SEDUC/06775/2014 DE:
12/02/2014
Processo Nº: 1000001455266
Contratado: (217526/6) JOELMA FERREIRA DE SOUZA
CPF: 007.024.971-77
Cargo/Função: (3476) APOIO ADM. EDUCACIONAL-ELEMENTAR
Referência: A-001 Carga Horária: 30 horas semanais
Un. Adm: (010596) E.E. PRESIDENTE MEDICI
A Partir de: 03/02/2014 Até 11/03/2014

CONTRATO/SEDUC/06776/2014 DE:
12/02/2014
Processo Nº: 1000001450215
Contratado: (217548/8) VANESSA PATRICIA DA SILVA
CPF: 703.701.761-20
Cargo/Função: (3506) CONTR.TEMP.FUNCAO PROF. HABILITADO
Referência: B-001 Carga Horária: 30 horas semanais
Un. Adm: (153885) E.E. NOVA CHANCE
A Partir de: 27/01/2014 Até 22/12/2014

CONTRATO/SEDUC/06777/2014 DE:
12/02/2014
Processo Nº: 1000001453875
Contratado: (217579/6) MARILU APARECIDA DE SOUZA BELEM
CPF: 010.976.371-82
Cargo/Função: (3506) CONTR.TEMP.FUNCAO PROF. HABILITADO
Referência: B-001 Carga Horária: 30 horas semanais
Un. Adm: (176656) C.E.J.A.
A Partir de: 03/02/2014 Até 11/03/2014

CONTRATO/SEDUC/06778/2014 DE:
12/02/2014
Processo Nº: 1000001455852
Contratado: (217805/17) HARRISON ALFREDO MAGNO DE OLIVEIRA POMPEO
CPF: 785.518.701-49
Cargo/Função: (3506) CONTR.TEMP.FUNCAO PROF. HABILITADO
Referência: B-001 Carga Horária: 04 horas semanais
Un. Adm: (012602) E.E. CIRO SIQUEIRA GONCALVES
A Partir de: 03/02/2014 Até 11/03/2014

CONTRATO/SEDUC/06779/2014 DE:
12/02/2014
Processo Nº: 1000001457132
Contratado: (217834/7) SILVIA ESTEVAM DE CARVALHO
CPF: 420.074.101-68
Cargo/Função: (3476) APOIO ADM. EDUCACIONAL-ELEMENTAR
Referência: A-001 Carga Horária: 30 horas semanais
Un. Adm: (023329) E.E. MALK DIDIER NAMER ZAHAFI
A Partir de: 03/02/2014 Até 11/03/2014

CONTRATO/SEDUC/06780/2014 DE:
12/02/2014
Processo Nº: 1000001455709
Contratado: (217849/8) CONCEICAO APARECIDA NELES SANTOS
CPF: 544.391.671-87
Cargo/Função: (3468) TECNICO ADMINISTRATIVO EDUCACIONAL
Referência: A-001 Carga Horária: 30 horas semanais
Un. Adm: (076201) E.E. PROF. JOAO CRISOSTOMO DE FIGUEIREDO
A Partir de: 03/02/2014 Até 11/03/2014

CONTRATO/SEDUC/06781/2014 DE:
12/02/2014
Processo Nº: 1000001444858
Contratado: (217924/6) SARATIEL LEITE MORAES DA CONCEICAO
CPF: 630.715.501-97
Cargo/Função: (3468) TECNICO ADMINISTRATIVO EDUCACIONAL
Referência: A-001 Carga Horária: 30 horas semanais
Un. Adm: (010731) E.E. DE ENSINO ESPECIAL "LIVRE APRENDER"
A Partir de: 27/01/2014 Até 22/12/2014

CONTRATO/SEDUC/06782/2014 DE:
12/02/2014
Processo Nº: 1000001445108
Contratado: (218148/8) MARIA EDINA AUGUSTA LOPES DA CRUZ
CPF: 805.919.901-30
Cargo/Função: (3506) CONTR.TEMP.FUNCAO PROF. HABILITADO
Referência: B-001 Carga Horária: 20 horas semanais
Un. Adm: (013200) E.E. FRANCISCO SALAZAR
A Partir de: 27/01/2014 Até 22/12/2014

CONTRATO/SEDUC/06783/2014 DE:
12/02/2014
Processo Nº: 1000001451259
Contratado: (218330/11) ALZIRA DE ALMEIDA FERREIRA
CPF: 361.631.631-68

<p>Cargo/Função: (3506) CONTR.TEMP.FUNCAO PROF. HABILITADO Referência: B-001 Carga Horária: 20 horas semanais Un. Adm: (012173) E.E. HERACLITO LEONCIO MONTEIRO A Partir de: 27/01/2014 Até 22/12/2014</p>	<p>CONTRATO/SEDUC/06784/2014 DE: 12/02/2014</p>
<p>Processo Nº: 1000001456920 Contratado: (218338/7) DEUSDETH COSTA CPF: 956.592.691-68 Cargo/Função: (3506) CONTR.TEMP.FUNCAO PROF. HABILITADO Referência: B-001 Carga Horária: 20 horas semanais Un. Adm: (015377) E.E. NILCE MARIA MAGALHAES A Partir de: 03/02/2014 Até 11/03/2014</p>	<p>CONTRATO/SEDUC/06785/2014 DE: 12/02/2014</p>
<p>Processo Nº: 1000001454010 Contratado: (218638/14) ELISSANDRA DA SILVA SALES CPF: 883.863.411-49 Cargo/Função: (3506) CONTR.TEMP.FUNCAO PROF. HABILITADO Referência: B-001 Carga Horária: 20 horas semanais Un. Adm: (011347) E.E. DOM JOSE SELVA A Partir de: 03/02/2014 Até 11/03/2014</p>	<p>CONTRATO/SEDUC/06786/2014 DE: 12/02/2014</p>
<p>Processo Nº: 1000001454320 Contratado: (218767/29) FARES FRADES COELHO CPF: 014.001.511-63 Cargo/Função: (3506) CONTR.TEMP.FUNCAO PROF. HABILITADO Referência: B-001 Carga Horária: 10 horas semanais Un. Adm: (011282) E.E. HERONILDES ARAUJO A Partir de: 03/02/2014 Até 11/03/2014</p>	<p>CONTRATO/SEDUC/06787/2014 DE: 12/02/2014</p>
<p>Processo Nº: 1000001445712 Contratado: (218857/8) MARIA REGINA DA SILVA BARBOSA CPF: 631.026.501-63 Cargo/Função: (3506) CONTR.TEMP.FUNCAO PROF. HABILITADO Referência: B-001 Carga Horária: 26 horas semanais Un. Adm: (009814) E.E. PROFª ANA MARIA DO COUTO A Partir de: 27/01/2014 Até 22/12/2014</p>	<p>CONTRATO/SEDUC/06788/2014 DE: 12/02/2014</p>
<p>Processo Nº: 1000001455043 Contratado: (218939/10) DILSON LIDIO DA SILVA CPF: 019.947.101-01 Cargo/Função: (3506) CONTR.TEMP.FUNCAO PROF. HABILITADO Referência: B-001 Carga Horária: 30 horas semanais Un. Adm: (012726) E.E. DOM FRANCISCO DE AQUINO CORREA A Partir de: 07/02/2014 Até 22/12/2014</p>	<p>CONTRATO/SEDUC/06789/2014 DE: 12/02/2014</p>
<p>Processo Nº: 1000001445201 Contratado: (21916/52) ANTONIA MARGARETH ALBUQUERQUE SILVA CPF: 138.486.401-63 Cargo/Função: (3506) CONTR.TEMP.FUNCAO PROF. HABILITADO Referência: B-001 Carga Horária: 09 horas semanais Un. Adm: (009687) E.E. LEONIDAS ANTERO DE MATOS A Partir de: 27/01/2014 Até 22/12/2014</p>	<p>CONTRATO/SEDUC/06790/2014 DE: 12/02/2014</p>
<p>Processo Nº: 1000001454187 Contratado: (219192/16) RODRIGO CAZZUNI GONCALVES CPF: 019.296.701-09 Cargo/Função: (3506) CONTR.TEMP.FUNCAO PROF. HABILITADO Referência: B-001 Carga Horária: 30 horas semanais Un. Adm: (015865) E.E. 29 DE NOVEMBRO A Partir de: 03/02/2014 Até 11/03/2014</p>	<p>CONTRATO/SEDUC/06791/2014 DE: 12/02/2014</p>
<p>Processo Nº: 1000001453182 Contratado: (219725/7) AMANIA SOUZA SOARES CAMPOS CPF: 002.927.301-36 Cargo/Função: (3506) CONTR.TEMP.FUNCAO PROF. HABILITADO Referência: B-001 Carga Horária: 20 horas semanais Un. Adm: (011274) E.E. PROFª. MARIA NAZARETH M. NOLETO A Partir de: 03/02/2014 Até 11/03/2014</p>	<p>CONTRATO/SEDUC/06792/2014 DE: 12/02/2014</p>
<p>Processo Nº: 1000001446308 Contratado: (219772/10) JEFFERSON BRAZ SILVA CPF: 654.318.391-87 Cargo/Função: (3476) APOIO ADM. EDUCACIONAL-ELEMENTAR Referência: A-001 Carga Horária: 30 horas semanais Un. Adm: (012173) E.E. HERACLITO LEONCIO MONTEIRO A Partir de: 27/01/2014 Até 22/12/2014</p>	<p>CONTRATO/SEDUC/06793/2014 DE: 12/02/2014</p>
<p>Processo Nº: 1000001456942 Contratado: (219775/10) GISELLY DE SOUZA ALMEIDA CPF: 945.054.541-34 Cargo/Função: (3506) CONTR.TEMP.FUNCAO PROF. HABILITADO Referência: B-001 Carga Horária: 16 horas semanais Un. Adm: (015377) E.E. NILCE MARIA MAGALHAES A Partir de: 03/02/2014 Até 11/03/2014</p>	<p>CONTRATO/SEDUC/06794/2014 DE: 12/02/2014</p>
<p>Processo Nº: 1000001445720 Contratado: (219855/10) EUGENIO DE PAULO CPF: 191.152.292-20 Cargo/Função: (3476) APOIO ADM. EDUCACIONAL-ELEMENTAR Referência: A-001 Carga Horária: 30 horas semanais Un. Adm: (009539) E.E. GUSTAVO DUTRA A Partir de: 27/01/2014 Até 22/12/2014</p>	<p>CONTRATO/SEDUC/06795/2014 DE: 12/02/2014</p>
<p>Processo Nº: 1000001453314 Contratado: (219884/8) CLAUDIA VALERIA PEREIRA GUIMARAES MACHADO CPF: 550.206.821-87 Cargo/Função: (3468) TECNICO ADMINISTRATIVO EDUCACIONAL Referência: A-001 Carga Horária: 30 horas semanais Un. Adm: (011460) E.E. JARDIM ARAGUAIA A Partir de: 03/02/2014 Até 11/03/2014 PUBLICADA, REGISTRADA, CUMPR-SE. Cuiabá-MT, 12 de Fevereiro de 2014. Rosa Neide Sandes de Almeida Secretário de Estado de Educação</p>	<p>CONTRATO/SEDUC/06796/2014 DE: 12/02/2014</p>
<p>Processo Nº: 1000001427446 Contratado: (219976/7) OACIL JOSE DA SILVA CPF: 181.835.731-34 Cargo/Função: (3476) APOIO ADM. EDUCACIONAL-ELEMENTAR Referência: A-001 Carga Horária: 30 horas semanais Un. Adm: (012360) CEJA - LICÍNIO MONTEIRO DA SILVA A Partir de: 23/12/2013 Até 26/01/2014 PUBLICADA, REGISTRADA, CUMPR-SE. Cuiabá-MT, 12 de Fevereiro de 2014. Rosa Neide Sandes de Almeida Secretário de Estado de Educação</p>	<p>CONTRATO/SEDUC/06797/2014 DE: 12/02/2014</p>
<p>Processo Nº: 1000001446730 Contratado: (220090/5) ONILCE EPIFANIA DA SILVA CPF: 666.922.961-53 Cargo/Função: (3506) CONTR.TEMP.FUNCAO PROF. HABILITADO Referência: B-001 Carga Horária: 30 horas semanais Un. Adm: (038733) CRECHE EST. ENS. FUND. MARIA EUNICE DUARTE BAR- ROS A Partir de: 27/01/2014 Até 22/12/2014</p>	<p>CONTRATO/SEDUC/06798/2014 DE: 12/02/2014</p>
<p>Processo Nº: 1000001445406 Contratado: (220091/6) SARAH RIBEIRO VICENTE CPF: 918.806.453-00 Cargo/Função: (3468) TECNICO ADMINISTRATIVO EDUCACIONAL Referência: A-001 Carga Horária: 30 horas semanais Un. Adm: (038733) CRECHE EST. ENS. FUND. MARIA EUNICE DUARTE BAR- ROS A Partir de: 27/01/2014 Até 22/12/2014</p>	<p>CONTRATO/SEDUC/06799/2014 DE: 12/02/2014</p>
<p>Processo Nº: 1000001446782 Contratado: (220096/5) RUTH NEIA MACIEL DOS SANTOS SILVA CPF: 926.203.021-53 Cargo/Função: (3468) TECNICO ADMINISTRATIVO EDUCACIONAL Referência: A-001 Carga Horária: 30 horas semanais Un. Adm: (038733) CRECHE EST. ENS. FUND. MARIA EUNICE DUARTE BAR- ROS A Partir de: 27/01/2014 Até 22/12/2014</p>	<p>CONTRATO/SEDUC/06800/2014 DE: 12/02/2014</p>
<p>Processo Nº: 1000001446722 Contratado: (220099/5) LEIDIANE APARECIDA DA SILVA CPF: 030.287.601-42 Cargo/Função: (3506) CONTR.TEMP.FUNCAO PROF. HABILITADO Referência: B-001 Carga Horária: 30 horas semanais Un. Adm: (038733) CRECHE EST. ENS. FUND. MARIA EUNICE DUARTE BAR- ROS A Partir de: 27/01/2014 Até 22/12/2014</p>	<p>CONTRATO/SEDUC/06801/2014 DE: 12/02/2014</p>
<p>Processo Nº: 1000001445382 Contratado: (220101/10) JUCEMAR ERNESTO NUNES DA SILVA CPF: 109.481.041-04 Cargo/Função: (3476) APOIO ADM. EDUCACIONAL-ELEMENTAR Referência: A-001 Carga Horária: 22 horas semanais Un. Adm: (038733) CRECHE EST. ENS. FUND. MARIA EUNICE DUARTE BAR- ROS A Partir de: 27/01/2014 Até 22/12/2014</p>	<p>CONTRATO/SEDUC/06802/2014 DE: 12/02/2014</p>
<p>Processo Nº: 1000001450823 Contratado: (220127/7) CLAUDIO ABAMA CPF: 383.979.431-53 Cargo/Função: (3506) CONTR.TEMP.FUNCAO PROF. HABILITADO Referência: B-001 Carga Horária: 22 horas semanais Un. Adm: (129232) E.E. INDIGENA MYHYNYMYKYTA SKIRIPI A Partir de: 27/01/2014 Até 22/12/2014</p>	<p>CONTRATO/SEDUC/06803/2014 DE: 12/02/2014</p>

CONTRATO/SEDUC/06804/2014 DE: 12/02/2014
 Processo Nº: 1000001446421
 Contratado: (220219/9) ALESSANDRA MARTINS DA SILVA
 CPF: 000.721.631-94
 Cargo/Função: (3506) CONTR.TEMP.FUNCAO PROF. HABILITADO
 Referência: B-001 Carga Horária: 08 horas semanais
 Un. Adm: (038563) E.E. JARDIM DAS FLORES
 A Partir de: 27/01/2014 Até 22/12/2014

CONTRATO/SEDUC/06805/2014 DE:
 12/02/2014
 Processo Nº: 1000001444512
 Contratado: (220237/6) CIRLENE PEREIRA DE SOUZA TORRES
 CPF: 694.964.711-53
 Cargo/Função: (3506) CONTR.TEMP.FUNCAO PROF. HABILITADO
 Referência: B-001 Carga Horária: 20 horas semanais
 Un. Adm: (016071) E.E. SAO LOURENÇO
 A Partir de: 27/01/2014 Até 22/12/2014

CONTRATO/SEDUC/06806/2014 DE:
 12/02/2014
 Processo Nº: 1000001454114
 Contratado: (220289/10) NAIRA LOPES DA SILVA
 CPF: 568.492.571-53
 Cargo/Função: (3506) CONTR.TEMP.FUNCAO PROF. HABILITADO
 Referência: B-001 Carga Horária: 13 horas semanais
 Un. Adm: (011290) E.E. JOSE ANGELO DOS SANTOS
 A Partir de: 03/02/2014 Até 11/03/2014

CONTRATO/SEDUC/06807/2014 DE:
 12/02/2014
 Processo Nº: 1000001454075
 Contratado: (220336/6) JOSSELMA APARECIDA DA SILVA COELHO
 CPF: 799.479.641-91
 Cargo/Função: (3476) APOIO ADM. EDUCACIONAL-ELEMENTAR
 Referência: A-001 Carga Horária: 30 horas semanais
 Un. Adm: (011347) E.E. DOM JOSE SELVA
 A Partir de: 03/02/2014 Até 11/03/2014

CONTRATO/SEDUC/06808/2014 DE:
 12/02/2014
 Processo Nº: 1000001446743
 Contratado: (220412/6) CLAUDINEIA PEREIRA DA SILVA
 CPF: 955.458.321-49
 Cargo/Função: (3506) CONTR.TEMP.FUNCAO PROF. HABILITADO
 Referência: B-001 Carga Horária: 30 horas semanais
 Un. Adm: (038733) CRECHE EST. ENS. FUND. MARIA EUNICE DUARTE BARROS
 A Partir de: 27/01/2014 Até 22/12/2014

CONTRATO/SEDUC/06809/2014 DE:
 12/02/2014
 Processo Nº: 1000001456063
 Contratado: (220416/5) CELIA MARIA MARTINS DE PAULA MATTOS
 CPF: 725.364.546-49
 Cargo/Função: (3506) CONTR.TEMP.FUNCAO PROF. HABILITADO
 Referência: B-001 Carga Horária: 20 horas semanais
 Un. Adm: (010154) E.E. ZELIA DA COSTA ALMEIDA
 A Partir de: 03/02/2014 Até 11/03/2014

CONTRATO/SEDUC/06810/2014 DE:
 12/02/2014
 Processo Nº: 1000001457146
 Contratado: (220421/8) MARCELA MARTINS DE BARROS
 CPF: 964.697.141-53
 Cargo/Função: (3506) CONTR.TEMP.FUNCAO PROF. HABILITADO
 Referência: B-001 Carga Horária: 18 horas semanais
 Un. Adm: (015377) E.E. NILCE MARIA MAGALHAES
 A Partir de: 03/02/2014 Até 11/03/2014

CONTRATO/SEDUC/06811/2014 DE:
 12/02/2014
 Processo Nº: 1000001445153
 Contratado: (220443/7) GILVANE MARIA DA COSTA FERREIRA
 CPF: 488.863.271-53
 Cargo/Função: (3506) CONTR.TEMP.FUNCAO PROF. HABILITADO
 Referência: B-001 Carga Horária: 20 horas semanais
 Un. Adm: (013200) E.E. FRANCSISCO SALAZAR
 A Partir de: 27/01/2014 Até 22/12/2014

CONTRATO/SEDUC/06812/2014 DE:
 12/02/2014
 Processo Nº: 1000001455402
 Contratado: (220447/18) VALERIA ARRÍAS MARGARIDO ZARELLI
 CPF: 014.295.431-40
 Cargo/Função: (3506) CONTR.TEMP.FUNCAO PROF. HABILITADO
 Referência: B-001 Carga Horária: 16 horas semanais
 Un. Adm: (154172) E.E. LUIZ CARLOS CECONELLO
 A Partir de: 03/02/2014 Até 11/03/2014

CONTRATO/SEDUC/06813/2014 DE:
 12/02/2014
 Processo Nº: 1000001447267
 Contratado: (220455/8) BENEDITA CATARINA DOS SANTOS
 CPF: 537.702.001-44
 Cargo/Função: (3476) APOIO ADM. EDUCACIONAL-ELEMENTAR
 Referência: A-001 Carga Horária: 30 horas semanais
 Un. Adm: (009440) E.E. LEOVEGILDO DE MELO
 A Partir de: 07/01/2014 Até 13/02/2014

CONTRATO/SEDUC/06814/2014 DE:
 12/02/2014
 Processo Nº: 1000001456040
 Contratado: (220470/5) JUCIMARA AMARO COSTA DE MEIRA
 CPF: 958.655.279-91
 Cargo/Função: (3506) CONTR.TEMP.FUNCAO PROF. HABILITADO
 Referência: B-001 Carga Horária: 18 horas semanais
 Un. Adm: (015350) E.E. SERRA AZUL
 A Partir de: 03/02/2014 Até 11/03/2014

CONTRATO/SEDUC/06815/2014 DE:
 12/02/2014
 Processo Nº: 1000001455900
 Contratado: (220479/5) EVA LUIZA DE MELO

CPF: 718.323.351-00
 Cargo/Função: (3506) CONTR.TEMP.FUNCAO PROF. HABILITADO
 Referência: B-001 Carga Horária: 18 horas semanais
 Un. Adm: (015350) E.E. SERRA AZUL
 A Partir de: 03/02/2014 Até 11/03/2014

CONTRATO/SEDUC/06816/2014 DE:
 12/02/2014
 Processo Nº: 1000001445379
 Contratado: (220546/7) CARMEN PENHA
 CPF: 049.244.231-22
 Cargo/Função: (3476) APOIO ADM. EDUCACIONAL-ELEMENTAR
 Referência: A-001 Carga Horária: 30 horas semanais
 Un. Adm: (038733) CRECHE EST. ENS. FUND. MARIA EUNICE DUARTE BARROS
 A Partir de: 27/01/2014 Até 22/12/2014

CONTRATO/SEDUC/06817/2014 DE:
 12/02/2014
 Processo Nº: 1000001453393
 Contratado: (220624/7) MARIA AUXILIADORA JARDIM DE FREITAS
 CPF: 570.699.801-91
 Cargo/Função: (3476) APOIO ADM. EDUCACIONAL-ELEMENTAR
 Referência: A-001 Carga Horária: 30 horas semanais
 Un. Adm: (011380) E.E. SAO JORO BATISTA
 A Partir de: 03/02/2014 Até 11/03/2014

CONTRATO/SEDUC/06818/2014 DE:
 12/02/2014
 Processo Nº: 1000001447288
 Contratado: (220821/6) CONCEICAO ANDREA DE MENEZES
 CPF: 025.105.381-44
 Cargo/Função: (3506) CONTR.TEMP.FUNCAO PROF. HABILITADO
 Referência: B-001 Carga Horária: 13 horas semanais
 Un. Adm: (013366) E.E. NOSSA SENHORA APARECIDA
 A Partir de: 27/01/2014 Até 22/12/2014

CONTRATO/SEDUC/06819/2014 DE:
 12/02/2014
 Processo Nº: 1000001448206
 Contratado: (220831/5) MARIA BONFIM VIEIRA DOS SANTOS
 CPF: 902.561.661-53
 Cargo/Função: (3506) CONTR.TEMP.FUNCAO PROF. HABILITADO
 Referência: B-001 Carga Horária: 30 horas semanais
 Un. Adm: (016390) E.E. CECILIA MEIRELLES
 A Partir de: 27/01/2014 Até 22/12/2014

CONTRATO/SEDUC/06820/2014 DE:
 12/02/2014
 Processo Nº: 1000001445252
 Contratado: (220843/14) LUZILENE RODRIGUES CAMPOS
 CPF: 016.368.461-81
 Cargo/Função: (3506) CONTR.TEMP.FUNCAO PROF. HABILITADO
 Referência: B-001 Carga Horária: 20 horas semanais
 Un. Adm: (013781) E.E. OSVALDO CANDIDO PEREIRA
 A Partir de: 27/01/2014 Até 22/12/2014

CONTRATO/SEDUC/06821/2014 DE:
 12/02/2014
 Processo Nº: 1000001448468
 Contratado: (220847/9) JEAN DOS SANTOS ALEXANDRE
 CPF: 036.391.801-94
 Cargo/Função: (3476) APOIO ADM. EDUCACIONAL-ELEMENTAR
 Referência: A-001 Carga Horária: 30 horas semanais
 Un. Adm: (117587) E.E. SANTANA DO TAQUARAL
 A Partir de: 27/01/2014 Até 22/12/2014

CONTRATO/SEDUC/06822/2014 DE:
 12/02/2014
 Processo Nº: 1000001455348
 Contratado: (220852/6) WELLINGTON SIQUEIRA FARIA
 CPF: 992.464.731-91
 Cargo/Função: (3476) APOIO ADM. EDUCACIONAL-ELEMENTAR
 Referência: A-001 Carga Horária: 30 horas semanais
 Un. Adm: (010596) E.E. PRESIDENTE MEDICI
 A Partir de: 03/02/2014 Até 11/03/2014

CONTRATO/SEDUC/06823/2014 DE:
 12/02/2014
 Processo Nº: 1000001451148
 Contratado: (220855/5) CLAUDIO ANTONIO DA SILVA MOTA
 CPF: 429.216.001-53
 Cargo/Função: (3468) TECNICO ADMINISTRATIVO EDUCACIONAL
 Referência: A-001 Carga Horária: 30 horas semanais
 Un. Adm: (010642) E.E. RAO DE SOL
 A Partir de: 03/02/2014 Até 11/03/2014

CONTRATO/SEDUC/06824/2014 DE:
 12/02/2014
 Processo Nº: 1000001444882
 Contratado: (220871/6) LUCIANA RODRIGUES MIRANDA
 CPF: 925.888.241-53
 Cargo/Função: (3468) TECNICO ADMINISTRATIVO EDUCACIONAL
 Referência: A-001 Carga Horária: 30 horas semanais
 Un. Adm: (010731) E.E. DE ENSINO ESPECIAL "LIVRE APRENDER"
 A Partir de: 27/01/2014 Até 22/12/2014

CONTRATO/SEDUC/06825/2014 DE:
 12/02/2014
 Processo Nº: 1000001445060
 Contratado: (220927/5) ELIETE RODRIGUES DA SILVA
 CPF: 735.560.332-91
 Cargo/Função: (3476) APOIO ADM. EDUCACIONAL-ELEMENTAR
 Referência: A-001 Carga Horária: 30 horas semanais
 Un. Adm: (142166) E.E. DOM FRANCO DALLA VALLE
 A Partir de: 27/01/2014 Até 22/12/2014

CONTRATO/SEDUC/06826/2014 DE:
 12/02/2014
 Processo Nº: 1000001451005
 Contratado: (220971/10) WILMAR LUIZ STOCKMANN
 CPF: 017.251.199-27
 Cargo/Função: (3514) CONTR.TEMP.FUNCAO PROF. NAO HABILIT
 Referência: A-001 Carga Horária: 29 horas semanais

Un. Adm: (102326) E. E. ALFREDO TREUHERZ
A Partir de: 03/02/2014 Até 11/03/2014
CONTRATO/SEDUC/06827/2014 DE:
12/02/2014
Processo Nº: 1000001451169
Contratado: (221006/7) VALTER GONCALVES DA SILVA
CPF: 139.579.388-30
Cargo/Função: (3506) CONTR.TEMP.FUNCAO PROF. HABILITADO
Referência: B-001 Carga Horária: 30 horas semanais
Un. Adm: (011746) CEJA - "PROF. MILTON MARQUES CURVO"
A Partir de: 27/01/2014 Até 22/12/2014
CONTRATO/SEDUC/06828/2014 DE:
12/02/2014
Processo Nº: 1000001448279
Contratado: (221071/7) ARESBELA SOUZA E SILVA
CPF: 262.020.501-87
Cargo/Função: (3476) APOIO ADM. EDUCACIONAL-ELEMENTAR
Referência: A-001 Carga Horária: 30 horas semanais
Un. Adm: (040827) ASSESSORIA PEDAGOGICA - TORIXOREO
A Partir de: 27/01/2014 Até 11/03/2014
CONTRATO/SEDUC/06829/2014 DE:
12/02/2014
Processo Nº: 1000001445388
Contratado: (221093/7) DIRCEIA FERREIRA
CPF: 208.394.561-15
Cargo/Função: (3506) CONTR.TEMP.FUNCAO PROF. HABILITADO
Referência: B-001 Carga Horária: 20 horas semanais
Un. Adm: (009814) E.E. PROFª ANA MARIA DO COUTO
A Partir de: 27/01/2014 Até 22/12/2014
CONTRATO/SEDUC/06830/2014 DE:
12/02/2014
Processo Nº: 1000001454298
Contratado: (221122/11) REGIANE BARROS DOS SANTOS
CPF: 009.208.141-07
Cargo/Função: (3514) CONTR.TEMP.FUNCAO PROF. NAO HABILIT
Referência: A-001 Carga Horária: 09 horas semanais
Un. Adm: (156000) E.E. PROFª ZULIEIDE DOS SANTOS BARROS
A Partir de: 03/02/2014 Até 11/03/2014
CONTRATO/SEDUC/06831/2014 DE:
12/02/2014
Processo Nº: 1000001445357
Contratado: (221157/7) IVETE RICKEN DOMICIANO
CPF: 023.885.631-35
Cargo/Função: (3506) CONTR.TEMP.FUNCAO PROF. HABILITADO
Referência: B-001 Carga Horária: 11 horas semanais
Un. Adm: (016152) E.E. ALICE BARBOSA PACHECO
A Partir de: 27/01/2014 Até 22/12/2014
CONTRATO/SEDUC/06832/2014 DE:
12/02/2014
Processo Nº: 1000001451122
Contratado: (221200/5) AGDA NONATA DA CRUZ
CPF: 651.380.741-72
Cargo/Função: (3468) TECNICO ADMINISTRATIVO EDUCACIONAL
Referência: A-001 Carga Horária: 30 horas semanais
Un. Adm: (010642) E.E. RAO DE SOL
A Partir de: 03/02/2014 Até 11/03/2014
CONTRATO/SEDUC/06833/2014 DE:
12/02/2014
Processo Nº: 1000001455210
Contratado: (221209/12) IRACEMA RICAS DE CAMPOS
CPF: 736.820.201-87
Cargo/Função: (3506) CONTR.TEMP.FUNCAO PROF. HABILITADO
Referência: B-001 Carga Horária: 07 horas semanais
Un. Adm: (015881) E.E. EMANUEL PINHEIRO
A Partir de: 03/02/2014 Até 11/03/2014
CONTRATO/SEDUC/06834/2014 DE:
12/02/2014
Processo Nº: 1000001445905
Contratado: (221217/8) JUZINEY DE JESUS GONCALVES
CPF: 879.491.211-49
Cargo/Função: (3506) CONTR.TEMP.FUNCAO PROF. HABILITADO
Referência: B-001 Carga Horária: 20 horas semanais
Un. Adm: (012726) E.E. DOM FRANCISCO DE AQUINO CORREA
A Partir de: 27/01/2014 Até 22/12/2014
CONTRATO/SEDUC/06835/2014 DE:
12/02/2014
Processo Nº: 1000001455923
Contratado: (221262/5) ELIDA ROCHA DE OLIVEIRA
CPF: 804.512.251-04
Cargo/Função: (3476) APOIO ADM. EDUCACIONAL-ELEMENTAR
Referência: A-001 Carga Horária: 30 horas semanais
Un. Adm: (012602) E.E. CIRO SIQUEIRA GONCALVES
A Partir de: 03/02/2014 Até 11/03/2014
CONTRATO/SEDUC/06836/2014 DE:
12/02/2014
Processo Nº: 1000001453273
Contratado: (221274/19) MARCIA CRISTINA DA SILVA MASSITELLI
CPF: 215.411.288-93
Cargo/Função: (3506) CONTR.TEMP.FUNCAO PROF. HABILITADO
Referência: B-001 Carga Horária: 04 horas semanais
Un. Adm: (011460) E.E. JARDIM ARAGUAIA
A Partir de: 03/02/2014 Até 11/03/2014
CONTRATO/SEDUC/06837/2014 DE:
12/02/2014
Processo Nº: 1000001448519
Contratado: (221300/6) GRAZIELE ALVES DO CARMO SILVA
CPF: 698.365.151-00
Cargo/Função: (3506) CONTR.TEMP.FUNCAO PROF. HABILITADO
Referência: B-001 Carga Horária: 20 horas semanais
Un. Adm: (038725) CRECHE EST. ENS. FUND. NASLA JOAQUIM ASCHAR
A Partir de: 27/01/2014 Até 22/12/2014
CONTRATO/SEDUC/06838/2014 DE:
12/02/2014

Processo Nº: 1000001453398
Contratado: (221310/8) NAIR FARIA DA SILVA
CPF: 617.261.091-00
Cargo/Função: (3468) TECNICO ADMINISTRATIVO EDUCACIONAL
Referência: A-001 Carga Horária: 30 horas semanais
Un. Adm: (011380) E.E. SAO JOAO BATISTA
A Partir de: 03/02/2014 Até 11/03/2014
CONTRATO/SEDUC/06839/2014 DE:
12/02/2014
Processo Nº: 1000001445804
Contratado: (221368/8) SIMONE MAZITO MOTA
CPF: 034.218.011-85
Cargo/Função: (3506) CONTR.TEMP.FUNCAO PROF. HABILITADO
Referência: B-001 Carga Horária: 18 horas semanais
Un. Adm: (142166) E.E. DOM FRANCO DALLA VALLE
A Partir de: 27/01/2014 Até 20/12/2014
CONTRATO/SEDUC/06840/2014 DE:
12/02/2014
Processo Nº: 1000001447069
Contratado: (221371/6) GUIOMAR LUIZ LOPES
CPF: 699.655.872-72
Cargo/Função: (3506) CONTR.TEMP.FUNCAO PROF. HABILITADO
Referência: B-001 Carga Horária: 04 horas semanais
Un. Adm: (142166) E.E. DOM FRANCO DALLA VALLE
A Partir de: 27/01/2014 Até 22/12/2014
CONTRATO/SEDUC/06841/2014 DE:
12/02/2014
Processo Nº: 1000001447773
Contratado: (221377/4) SILMARA STEIN
CPF: 039.647.151-07
Cargo/Função: (3506) CONTR.TEMP.FUNCAO PROF. HABILITADO
Referência: B-001 Carga Horária: 16 horas semanais
Un. Adm: (142166) E.E. DOM FRANCO DALLA VALLE
A Partir de: 27/01/2014 Até 22/12/2014
CONTRATO/SEDUC/06842/2014 DE:
12/02/2014
Processo Nº: 1000001453278
Contratado: (221440/12) JOSE CARLOS RIBEIRO
CPF: 350.940.948-58
Cargo/Função: (3506) CONTR.TEMP.FUNCAO PROF. HABILITADO
Referência: B-001 Carga Horária: 40 horas semanais
Un. Adm: (013552) E.E. PEDRO BIANCHINI
A Partir de: 03/02/2014 Até 11/03/2014
PUBLICADA, REGISTRADA, CUMPRÁ-SE.
Cuiabá-MT, 12 de Fevereiro de 2014.
Rosa Neide Sandes de Almeida
Secretário de Estado de Educação
O Secretário de Estado de Educação no uso de suas atribuições que lhes são conferidas por lei,
Resolve: RETIFICAR
Objeto: CONTRATAÇÃO TEMPORARIA POR MOTIVO DE URGÊNCIA
CONTRATO/SEDUC/06843/2014 DE:
12/02/2014
Processo Nº: 1000001441150
Contratado: (221491/11) JAQUELINE GENTIL RIBEIRO DOS SANTOS
CPF: 018.341.281-88
Cargo/Função: (3506) CONTR.TEMP.FUNCAO PROF. HABILITADO
Referência: B-001 Carga Horária: 30 horas semanais
Un. Adm: (010154) E.E. ZELIA DA COSTA ALMEIDA
A Partir de: 21/12/2013 Até 11/03/2014
PUBLICADA, REGISTRADA, CUMPRÁ-SE.
Cuiabá-MT, 12 de Fevereiro de 2014.
Rosa Neide Sandes de Almeida
Secretário de Estado de Educação
O Secretário de Estado de Educação no uso de suas atribuições que lhes são conferidas por lei,
Resolve: AUTORIZAR
Objeto: CONTRATAÇÃO TEMPORARIA POR MOTIVO DE URGÊNCIA
CONTRATO/SEDUC/06844/2014 DE:
12/02/2014
Processo Nº: 1000001444555
Contratado: (221563/7) SOELI BLOSKI
CPF: 409.193.159-68
Cargo/Função: (3476) APOIO ADM. EDUCACIONAL-ELEMENTAR
Referência: A-001 Carga Horária: 30 horas semanais
Un. Adm: (120936) E.E. ANDRE ANTONIO MAGGI
A Partir de: 27/01/2014 Até 22/12/2014
CONTRATO/SEDUC/06845/2014 DE:
12/02/2014
Processo Nº: 1000001446415
Contratado: (221636/6) MARIA ROSANGELA DE SANTANA
CPF: 044.644.041-89
Cargo/Função: (3476) APOIO ADM. EDUCACIONAL-ELEMENTAR
Referência: A-001 Carga Horária: 20 horas semanais
Un. Adm: (021636) E.E. CECILIA CASTRO BARBOSA
A Partir de: 27/01/2014 Até 22/12/2014
CONTRATO/SEDUC/06846/2014 DE:
12/02/2014
Processo Nº: 1000001456374
Contratado: (221640/5) SELMA CATARINA RONDON MACIEL
CPF: 667.716.091-20
Cargo/Função: (3506) CONTR.TEMP.FUNCAO PROF. HABILITADO
Referência: B-001 Carga Horária: 20 horas semanais
Un. Adm: (012726) E.E. DOM FRANCISCO DE AQUINO CORREA
A Partir de: 27/01/2014 Até 22/12/2014
CONTRATO/SEDUC/06847/2014 DE:
12/02/2014
Processo Nº: 1000001455379
Contratado: (221699/6) LUZINETHE CALAZANTE PEREIRA
CPF: 012.574.161-89
Cargo/Função: (3506) CONTR.TEMP.FUNCAO PROF. HABILITADO

Referência: B-001 Carga Horária: 20 horas semanais
 Un. Adm: (076228) E.E. MARIA DE ARRUDA MULLER
 A Partir de: 03/02/2014 Até 11/03/2014
CONTRATO/SEDUC/06848/2014 DE:
 12/02/2014
 Processo Nº: 1000001451360
 Contratado: (221741/7) DEYWER WINTER PICKLER
 CPF: 047.878.141-50
 Cargo/Função: (3468) TECNICO ADMINISTRATIVO EDUCACIONAL
 Referência: A-001 Carga Horária: 30 horas semanais
 Un. Adm: (124125) E.E. ETELVINA F. DE CERQUEIRA DIAS
 A Partir de: 03/02/2014 Até 11/03/2014
CONTRATO/SEDUC/06849/2014 DE:
 12/02/2014
 Processo Nº: 1000001446581
 Contratado: (221806/5) SILVIA GLEIDE DA SILVA
 CPF: 002.489.331-59
 Cargo/Função: (3476) APOIO ADM. EDUCACIONAL-ELEMENTAR
 Referência: A-001 Carga Horária: 30 horas semanais
 Un. Adm: (013455) E.E. PALMITAL
 A Partir de: 27/01/2014 Até 22/12/2014
CONTRATO/SEDUC/06850/2014 DE:
 12/02/2014
 Processo Nº: 1000001450260
 Contratado: (221820/11) ROSELI DE CASSIA CARENO GUERMANDI
 CPF: 018.334.779-01
 Cargo/Função: (3506) CONTR.TEMP.FUNCAO PROF. HABILITADO
 Referência: B-001 Carga Horária: 21 horas semanais
 Un. Adm: (160040) E.E. "TERRA NOVA"
 A Partir de: 27/01/2014 Até 22/12/2014
CONTRATO/SEDUC/06851/2014 DE:
 12/02/2014
 Processo Nº: 1000001453132
 Contratado: (221903/6) WYRAKATU KAIABI
 CPF: 026.026.511-09
 Cargo/Função: (8850) PROFESSOR INDIO
 Referência: A-001 Carga Horária: 20 horas semanais
 Un. Adm: (069280) E.E. INDIGENA DIAUARUM
 A Partir de: 27/01/2014 Até 22/12/2014
CONTRATO/SEDUC/06852/2014 DE:
 12/02/2014
 Processo Nº: 1000001451133
 Contratado: (221979/7) RICARDO MOREIRA DA SILVA
 CPF: 689.059.711-72
 Cargo/Função: (3506) CONTR.TEMP.FUNCAO PROF. HABILITADO
 Referência: B-001 Carga Horária: 30 horas semanais
 Un. Adm: (012700) E.E. EUCARIS NUNES DA CUNHA MORAES
 A Partir de: 07/01/2014 Até 24/02/2014
CONTRATO/SEDUC/06853/2014 DE:
 12/02/2014
 Processo Nº: 1000001444831
 Contratado: (222025/5) ADSON SERGIO VIEIRA MARTINS
 CPF: 002.795.351-39
 Cargo/Função: (3506) CONTR.TEMP.FUNCAO PROF. HABILITADO
 Referência: B-001 Carga Horária: 21 horas semanais
 Un. Adm: (091456) E.E. JOSE GONCALVES DOS SANTOS
 A Partir de: 27/01/2014 Até 22/12/2014
CONTRATO/SEDUC/06854/2014 DE:
 12/02/2014
 Processo Nº: 1000001445011
 Contratado: (222037/6) ROSENIL SANTOS XAVIER DE ARRUDA
 CPF: 947.492.801-00
 Cargo/Função: (3506) CONTR.TEMP.FUNCAO PROF. HABILITADO
 Referência: B-001 Carga Horária: 20 horas semanais
 Un. Adm: (012726) E.E. DOM FRANCISCO DE AQUINO CORREA
 A Partir de: 27/01/2014 Até 22/12/2014
CONTRATO/SEDUC/06855/2014 DE:
 12/02/2014
 Processo Nº: 1000001445385
 Contratado: (222074/6) MARIA DE FATIMA DE MORAES LESSA
 CPF: 570.386.271-04
 Cargo/Função: (3476) APOIO ADM. EDUCACIONAL-ELEMENTAR
 Referência: A-001 Carga Horária: 30 horas semanais
 Un. Adm: (038733) CRECHE EST. ENS. FUND. MARIA EUNICE DUARTE BAR-
 ROS
 A Partir de: 27/01/2014 Até 22/12/2014
CONTRATO/SEDUC/06856/2014 DE:
 12/02/2014
 Processo Nº: 1000001448587
 Contratado: (222084/6) TAIS ALINE LAGEMANN
 CPF: 032.346.591-92
 Cargo/Função: (3468) TECNICO ADMINISTRATIVO EDUCACIONAL
 Referência: A-001 Carga Horária: 30 horas semanais
 Un. Adm: (173371) E. E. PEDRO BARBOSA
 A Partir de: 27/01/2014 Até 22/12/2014
CONTRATO/SEDUC/06857/2014 DE:
 12/02/2014
 Processo Nº: 1000001455926
 Contratado: (222103/3) LUCIMAR RODRIGUES VIEIRA DE SOUZA
 CPF: 985.695.541-68
 Cargo/Função: (3476) APOIO ADM. EDUCACIONAL-ELEMENTAR
 Referência: A-001 Carga Horária: 30 horas semanais
 Un. Adm: (012602) E.E. CIRO SIQUEIRA GONCALVES
 A Partir de: 03/02/2014 Até 11/03/2014
CONTRATO/SEDUC/06858/2014 DE:
 12/02/2014
 Processo Nº: 1000001452377
 Contratado: (222130/25) LAURA BALBINO MARTINS
 CPF: 966.923.401-87
 Cargo/Função: (3506) CONTR.TEMP.FUNCAO PROF. HABILITADO
 Referência: B-001 Carga Horária: 24 horas semanais
 Un. Adm: (011371) E.E. SEN. FILINTO MULLER
 A Partir de: 03/02/2014 Até 11/03/2014

CONTRATO/SEDUC/06859/2014 DE: 12/02/2014
 Processo Nº: 1000001447237
 Contratado: (222172/5) GETULIO DZURUNA TSEREWA UBUDU
 CPF: 006.928.721-08
 Cargo/Função: (3514) CONTR.TEMP.FUNCAO PROF. NAO HABILIT
 Referência: A-001 Carga Horária: 40 horas semanais
 Un. Adm: (124010) E.E. INDIGENA HAMBE
 A Partir de: 02/01/2014 Até 31/12/2014
CONTRATO/SEDUC/06860/2014 DE:
 12/02/2014
 Processo Nº: 1000001452063
 Contratado: (222238/7) MAIKOL GONCALVES DE SOUZA
 CPF: 050.769.709-00
 Cargo/Função: (3506) CONTR.TEMP.FUNCAO PROF. HABILITADO
 Referência: B-001 Carga Horária: 20 horas semanais
 Un. Adm: (016470) E.E. DOM BOSCO
 A Partir de: 27/01/2014 Até 22/12/2014
CONTRATO/SEDUC/06861/2014 DE:
 12/02/2014
 Processo Nº: 1000001450753
 Contratado: (222332/6) JOAO TSAPUTAI
 CPF: 876.699.511-68
 Cargo/Função: (3506) CONTR.TEMP.FUNCAO PROF. HABILITADO
 Referência: B-001 Carga Horária: 22 horas semanais
 Un. Adm: (129232) E.E. INDIGENA MYHYNYMYKYTA SKIRIPI
 A Partir de: 27/01/2014 Até 22/12/2014
CONTRATO/SEDUC/06862/2014 DE:
 12/02/2014
 Processo Nº: 1000001451616
 Contratado: (222333/6) MARIO IHAMAO RIKBAKTA
 CPF: 954.250.391-15
 Cargo/Função: (3506) CONTR.TEMP.FUNCAO PROF. HABILITADO
 Referência: B-001 Carga Horária: 22 horas semanais
 Un. Adm: (129232) E.E. INDIGENA MYHYNYMYKYTA SKIRIPI
 A Partir de: 27/01/2014 Até 22/12/2014
CONTRATO/SEDUC/06863/2014 DE:
 12/02/2014
 Processo Nº: 1000001455805
 Contratado: (222372/12) MARIA QUITERIA DA SILVA
 CPF: 486.917.121-04
 Cargo/Função: (3506) CONTR.TEMP.FUNCAO PROF. HABILITADO
 Referência: B-001 Carga Horária: 20 horas semanais
 Un. Adm: (015350) E.E. SERRA AZUL
 A Partir de: 03/02/2014 Até 11/03/2014
CONTRATO/SEDUC/06864/2014 DE:
 12/02/2014
 Processo Nº: 1000001444705
 Contratado: (222387/11) GERSON HENRIQUE DE ANDRADE NOSSA LAMEGO
 CPF: 043.924.791-88
 Cargo/Função: (3476) APOIO ADM. EDUCACIONAL-ELEMENTAR
 Referência: A-001 Carga Horária: 30 horas semanais
 Un. Adm: (015997) E.E. JADA TORRES
 A Partir de: 22/01/2014 Até 11/03/2014
CONTRATO/SEDUC/06865/2014 DE:
 12/02/2014
 Processo Nº: 1000001450927
 Contratado: (222449/7) LUCIANE DA SILVA OLIVEIRA
 CPF: 870.168.181-87
 Cargo/Função: (3506) CONTR.TEMP.FUNCAO PROF. HABILITADO
 Referência: B-001 Carga Horária: 20 horas semanais
 Un. Adm: (012017) E.E. DEP. SALM NADAF
 A Partir de: 03/02/2014 Até 11/03/2014
CONTRATO/SEDUC/06866/2014 DE:
 12/02/2014
 Processo Nº: 1000001449442
 Contratado: (222636/7) PAULO FRANCISCO SUPRETAPRA
 CPF: 052.391.578-04
 Cargo/Função: (8850) PROFESSOR INDIO
 Referência: A-001 Carga Horária: 12 horas semanais
 Un. Adm: (156345) E.E. INDIGENA SAMUEL SAHUTUWÉ
 A Partir de: 27/01/2014 Até 22/12/2014
CONTRATO/SEDUC/06867/2014 DE:
 12/02/2014
 Processo Nº: 1000001454986
 Contratado: (222695/5) LUCIANA DE SOUZA RODRIGUES
 CPF: 103.844.107-23
 Cargo/Função: (3468) TECNICO ADMINISTRATIVO EDUCACIONAL
 Referência: A-001 Carga Horária: 30 horas semanais
 Un. Adm: (010693) E.M. TIRADENTES (CONV.)
 A Partir de: 03/02/2014 Até 11/03/2014
CONTRATO/SEDUC/06868/2014 DE:
 12/02/2014
 Processo Nº: 1000001456911
 Contratado: (222770/9) APARECIDA MACEDO DE OLIVEIRA
 CPF: 016.234.671-95
 Cargo/Função: (3506) CONTR.TEMP.FUNCAO PROF. HABILITADO
 Referência: B-001 Carga Horária: 16 horas semanais
 Un. Adm: (015377) E.E. NILCE MARIA MAGALHAES
 A Partir de: 03/02/2014 Até 11/03/2014
CONTRATO/SEDUC/06869/2014 DE:
 12/02/2014
 Processo Nº: 1000001445069
 Contratado: (222907/5) GENIVANIA DOS SANTOS ARAUJO
 CPF: 518.028.052-49
 Cargo/Função: (3476) APOIO ADM. EDUCACIONAL-ELEMENTAR
 Referência: A-001 Carga Horária: 30 horas semanais
 Un. Adm: (142166) E.E. DOM FRANCO DALLA VALLE
 A Partir de: 27/01/2014 Até 22/12/2014
CONTRATO/SEDUC/06870/2014 DE:
 12/02/2014
 Processo Nº: 1000001455128
 Contratado: (223009/5) MARIA ROSANE DE ARRUDA RONDON
 CPF: 458.444.371-87

Cargo/Função: (3506) CONTR.TEMP.FUNCAO PROF. HABILITADO
Referência: B-001 Carga Horária: 13 horas semanais
Un. Adm: (012726) E.E. DOM FRANCISCO DE AQUINO CORREA
A Partir de: 03/02/2014 Até 22/12/2014
CONTRATO/SEDUC/06871/2014 DE:
12/02/2014
Processo Nº: 1000001451312
Contratado: (223193/8) WELLITON MOREIRA ROCHA
CPF: 012.216.311-79
Cargo/Função: (3476) APOIO ADM. EDUCACIONAL-ELEMENTAR
Referência: A-001 Carga Horária: 30 horas semanais
Un. Adm: (049956) ASSESSORIA PEDAGOGICA DE TABAPORA
A Partir de: 27/01/2014 Até 11/03/2014
CONTRATO/SEDUC/06872/2014 DE:
12/02/2014
Processo Nº: 1000001457021
Contratado: (223226/5) CELIA RODRIGUES DA SILVA
CPF: 691.469.341-20
Cargo/Função: (3468) TECNICO ADMINISTRATIVO EDUCACIONAL
Referência: A-001 Carga Horária: 30 horas semanais
Un. Adm: (023329) E.E. MALIK DIDIER NAYER ZAHAFI
A Partir de: 03/02/2014 Até 11/03/2014
CONTRATO/SEDUC/06873/2014 DE:
12/02/2014
Processo Nº: 1000001444745
Contratado: (223272/8) ANA CAROLINE MARQUES DA SILVA
CPF: 018.661.871-98
Cargo/Função: (3506) CONTR.TEMP.FUNCAO PROF. HABILITADO
Referência: B-001 Carga Horária: 20 horas semanais
Un. Adm: (010731) E.E. DE ENSINO ESPECIAL“LIVRE APRENDER”
A Partir de: 27/01/2014 Até 22/12/2014
CONTRATO/SEDUC/06874/2014 DE:
12/02/2014
Processo Nº: 1000001445582
Contratado: (223331/6) ZENAIDE PAZ DE OLIVEIRA CRUZ
CPF: 109.074.321-15
Cargo/Função: (3476) APOIO ADM. EDUCACIONAL-ELEMENTAR
Referência: A-001 Carga Horária: 30 horas semanais
Un. Adm: (009814) E.E. PROFª ANA MARIA DO COUTO
A Partir de: 27/01/2014 Até 22/12/2014
CONTRATO/SEDUC/06875/2014 DE:
12/02/2014
Processo Nº: 1000001444737
Contratado: (223358/7) RONEMAR GARCIA DA SILVA
CPF: 705.300.761-87
Cargo/Função: (3476) APOIO ADM. EDUCACIONAL-ELEMENTAR
Referência: A-001 Carga Horária: 30 horas semanais
Un. Adm: (009873) E.E. DOM FRANCISCO DE AQUINO CORREA
A Partir de: 27/01/2014 Até 22/12/2014
CONTRATO/SEDUC/06876/2014 DE:
12/02/2014
Processo Nº: 1000001445394
Contratado: (223368/7) BENEDITA ELIANE NOBRE DA CRUZ
CPF: 459.251.351-72
Cargo/Função: (3476) APOIO ADM. EDUCACIONAL-ELEMENTAR
Referência: A-001 Carga Horária: 30 horas semanais
Un. Adm: (038733) CRECHE EST. ENS. FUND. MARIA EUNICE DUARTE BAR-
ROS
A Partir de: 27/01/2014 Até 22/12/2014
CONTRATO/SEDUC/06877/2014 DE:
12/02/2014
Processo Nº: 1000001444880
Contratado: (223369/5) OLISANGELA SILVA DE OLIVEIRA
CPF: 689.427.101-15
Cargo/Função: (3468) TECNICO ADMINISTRATIVO EDUCACIONAL
Referência: A-001 Carga Horária: 30 horas semanais
Un. Adm: (010731) E.E. DE ENSINO ESPECIAL“LIVRE APRENDER”
A Partir de: 27/01/2014 Até 22/12/2014
CONTRATO/SEDUC/06878/2014 DE:
12/02/2014
Processo Nº: 1000001450948
Contratado: (223390/7) NILVA SANTOS SOARES
CPF: 693.607.151-15
Cargo/Função: (3506) CONTR.TEMP.FUNCAO PROF. HABILITADO
Referência: B-001 Carga Horária: 30 horas semanais
Un. Adm: (012017) E.E. DEP. SALIM NADAF
A Partir de: 03/02/2014 Até 11/03/2014
CONTRATO/SEDUC/06879/2014 DE:
12/02/2014
Processo Nº: 1000001455774
Contratado: (223487/6) GUILHERMANIO TSEREDZE
CPF: 037.906.021-32
Cargo/Função: (3476) APOIO ADM. EDUCACIONAL-ELEMENTAR
Referência: A-001 Carga Horária: 30 horas semanais
Un. Adm: (118524) E.E. INDIGENA MARAINATSEDE
A Partir de: 27/01/2014 Até 22/12/2014
CONTRATO/SEDUC/06880/2014 DE:
12/02/2014
Processo Nº: 1000001449411
Contratado: (223518/4) JOSE MOREIRA DA SILVA
CPF: 411.993.241-91
Cargo/Função: (3476) APOIO ADM. EDUCACIONAL-ELEMENTAR
Referência: A-001 Carga Horária: 30 horas semanais
Un. Adm: (016152) E.E. ALICE BARBOSA PACHECO
A Partir de: 03/02/2014 Até 22/12/2014
CONTRATO/SEDUC/06881/2014 DE:
12/02/2014
Processo Nº: 1000001449417
Contratado: (223563/5) RENATO TSERE UWE XAVANTE
CPF: 920.712.011-91
Cargo/Função: (3506) CONTR.TEMP.FUNCAO PROF. HABILITADO
Referência: A-001 Carga Horária: 20 horas semanais
Un. Adm: (156345) E.E. INDIGENA SAMUEL SAHUTUWÊ

A Partir de: 27/01/2014 Até 22/12/2014
CONTRATO/SEDUC/06882/2014 DE:
12/02/2014
Processo Nº: 1000001455054
Contratado: (223588/9) JOILCO COSTA MARQUES
CPF: 353.819.061-53
Cargo/Função: (3506) CONTR.TEMP.FUNCAO PROF. HABILITADO
Referência: B-001 Carga Horária: 10 horas semanais
Un. Adm: (010596) E.E. PRESIDENTE MEDICI
A Partir de: 03/02/2014 Até 11/03/2014
CONTRATO/SEDUC/06883/2014 DE:
12/02/2014
Processo Nº: 1000001444491
Contratado: (223676/6) MARY PINTO DAMASCENO
CPF: 966.708.861-87
Cargo/Função: (3476) APOIO ADM. EDUCACIONAL-ELEMENTAR
Referência: A-001 Carga Horária: 30 horas semanais
Un. Adm: (158836) E.E. PAULO FREIRE
A Partir de: 27/01/2014 Até 22/12/2014
CONTRATO/SEDUC/06884/2014 DE:
12/02/2014
Processo Nº: 1000001450266
Contratado: (223690/10) KELIN CRISTINA MIORANDO
CPF: 029.441.671-46
Cargo/Função: (3506) CONTR.TEMP.FUNCAO PROF. HABILITADO
Referência: B-001 Carga Horária: 18 horas semanais
Un. Adm: (160040) E.E. “TERRA NOVA”
A Partir de: 27/01/2014 Até 22/12/2014
CONTRATO/SEDUC/06885/2014 DE:
12/02/2014
Processo Nº: 1000001453987
Contratado: (223705/7) VICENTE DIONIZIO DE ARRUDA NETO
CPF: 010.009.651-47
Cargo/Função: (3468) TECNICO ADMINISTRATIVO EDUCACIONAL
Referência: A-001 Carga Horária: 30 horas semanais
Un. Adm: (158810) E.E. “ ANTONIO GARCIA”
A Partir de: 27/01/2014 Até 22/12/2014
CONTRATO/SEDUC/06886/2014 DE:
12/02/2014
Processo Nº: 1000001453041
Contratado: (223745/7) ANTONIO SOUZA DA SILVA
CPF: 027.323.381-50
Cargo/Função: (3476) APOIO ADM. EDUCACIONAL-ELEMENTAR
Referência: A-001 Carga Horária: 30 horas semanais
Un. Adm: (158810) E.E. “ ANTONIO GARCIA”
A Partir de: 27/01/2014 Até 22/12/2014
CONTRATO/SEDUC/06887/2014 DE:
12/02/2014
Processo Nº: 1000001453008
Contratado: (223746/8) JOSE COPERTINO DE CAMPOS
CPF: 632.467.671-49
Cargo/Função: (3476) APOIO ADM. EDUCACIONAL-ELEMENTAR
Referência: A-001 Carga Horária: 30 horas semanais
Un. Adm: (158810) E.E. “ ANTONIO GARCIA”
A Partir de: 27/01/2014 Até 22/12/2014
CONTRATO/SEDUC/06888/2014 DE:
12/02/2014
Processo Nº: 1000001454559
Contratado: (223750/9) LUCIENE SILVA LEAL LEMES
CPF: 970.222.091-20
Cargo/Função: (3506) CONTR.TEMP.FUNCAO PROF. HABILITADO
Referência: B-001 Carga Horária: 29 horas semanais
Un. Adm: (158810) E.E. “ ANTONIO GARCIA”
A Partir de: 27/01/2014 Até 22/12/2014
CONTRATO/SEDUC/06889/2014 DE:
12/02/2014
Processo Nº: 1000001454200
Contratado: (223753/8) EDINALDA DA SILVA OLIVEIRA ARRUDA
CPF: 622.640.281-49
Cargo/Função: (3506) CONTR.TEMP.FUNCAO PROF. HABILITADO
Referência: B-001 Carga Horária: 26 horas semanais
Un. Adm: (158810) E.E. “ ANTONIO GARCIA”
A Partir de: 27/01/2014 Até 22/12/2014
CONTRATO/SEDUC/06890/2014 DE:
12/02/2014
Processo Nº: 1000001450987
Contratado: (223764/5) LEONEIA PEIO
CPF: 045.972.181-06
Cargo/Função: (3476) APOIO ADM. EDUCACIONAL-ELEMENTAR
Referência: A-001 Carga Horária: 30 horas semanais
Un. Adm: (156345) E.E. INDIGENA SAMUEL SAHUTUWÊ
A Partir de: 27/01/2014 Até 22/12/2014
CONTRATO/SEDUC/06891/2014 DE:
12/02/2014
Processo Nº: 1000001449412
Contratado: (223875/5) ELZA PEREIRA MARTINS
CPF: 957.928.561-68
Cargo/Função: (3476) APOIO ADM. EDUCACIONAL-ELEMENTAR
Referência: A-001 Carga Horária: 30 horas semanais
Un. Adm: (016152) E.E. ALICE BARBOSA PACHECO
A Partir de: 03/02/2014 Até 22/12/2014
CONTRATO/SEDUC/06892/2014 DE:
12/02/2014
Processo Nº: 1000001455762
Contratado: (223878/5) ALESSANDRA REYNAUD
CPF: 868.135.601-15
Cargo/Função: (3476) APOIO ADM. EDUCACIONAL-ELEMENTAR
Referência: A-001 Carga Horária: 30 horas semanais
Un. Adm: (076201) E.E. PROF. JOAO CRISOSTOMO DE FIGUEIREDO
A Partir de: 03/02/2014 Até 11/03/2014
CONTRATO/SEDUC/06893/2014 DE:
12/02/2014
Processo Nº: 1000001451534

Contratado: (223932/12) SHIRLEY PIRES DE SOUZA DOS SANTOS
 CPF: 448.036.309-25
 Cargo/Função: (3506) CONTR.TEMP.FUNCAO PROF. HABILITADO
 Referência: B-001 Carga Horária: 27 horas semanais
 Un. Adm: (013552) E.E. PEDRO BIANCHINI
 A Partir de: 03/02/2014 Até 11/03/2014

CONTRATO/SEDUC/06894/2014 DE:
 12/02/2014

Processo Nº: 1000001448781
 Contratado: (223969/11) MARIO LUCIO DE ALMEIDA
 CPF: 041.553.851-39
 Cargo/Função: (3506) CONTR.TEMP.FUNCAO PROF. HABILITADO
 Referência: B-001 Carga Horária: 22 horas semanais
 Un. Adm: (137766) E.E. PAULO FREIRE
 A Partir de: 27/01/2014 Até 22/12/2014

CONTRATO/SEDUC/06895/2014 DE:
 12/02/2014

Processo Nº: 1000001448825
 Contratado: (223970/9) MARIA DE LOURDES DO NASCIMENTO
 CPF: 847.798.021-72
 Cargo/Função: (3506) CONTR.TEMP.FUNCAO PROF. HABILITADO
 Referência: B-001 Carga Horária: 18 horas semanais
 Un. Adm: (137766) E.E. PAULO FREIRE
 A Partir de: 27/01/2014 Até 22/12/2014

PUBLICADA, REGISTRADA, CUMPRÁ-SE.
 Cuiabá-MT, 12 de Fevereiro de 2014.
 Rosa Neide Sandes de Almeida
 Secretário de Estado de Educação

O Secretário de Estado de Educação no uso de suas atribuições que lhes são conferidas por lei,
 Resolve: RETIFICAR
 Objeto: CONTRATAÇÃO TEMPORARIA POR MOTIVO DE URGÊNCIA
 CONTRATO/SEDUC/06896/2014 DE:
 12/02/2014

Processo Nº: 1000001440241
 Contratado: (224038/6) PEDRO PAULO DIAS
 CPF: 874.789.781-34
 Cargo/Função: (3506) CONTR.TEMP.FUNCAO PROF. HABILITADO
 Referência: B-001 Carga Horária: 06 horas semanais
 Un. Adm: (010855) E.E. SILVESTRE GOMES JARDIM
 A Partir de: 07/01/2014 Até 24/02/2014

PUBLICADA, REGISTRADA, CUMPRÁ-SE.
 Cuiabá-MT, 12 de Fevereiro de 2014.
 Rosa Neide Sandes de Almeida
 Secretário de Estado de Educação

O Secretário de Estado de Educação no uso de suas atribuições que lhes são conferidas por lei,
 Resolve: AUTORIZAR
 Objeto: CONTRATAÇÃO TEMPORARIA POR MOTIVO DE URGÊNCIA
 CONTRATO/SEDUC/06897/2014 DE:
 12/02/2014

Processo Nº: 1000001446402
 Contratado: (224058/6) LEOPOLDINA SOUZA DE OLIVEIRA SANTOS
 CPF: 432.964.831-87
 Cargo/Função: (3476) APOIO ADM. EDUCACIONAL-ELEMENTAR
 Referência: A-001 Carga Horária: 06 horas semanais
 Un. Adm: (014940) E.E. DOM VUNIBALDO
 A Partir de: 27/01/2014 Até 22/12/2014

CONTRATO/SEDUC/06898/2014 DE:
 12/02/2014

Processo Nº: 1000001444492
 Contratado: (224097/7) ELENIR PEREIRA DOS SANTOS TEODORA
 CPF: 531.653.731-91
 Cargo/Função: (3476) APOIO ADM. EDUCACIONAL-ELEMENTAR
 Referência: A-001 Carga Horária: 30 horas semanais
 Un. Adm: (158836) E.E. PAULO FREIRE
 A Partir de: 27/01/2014 Até 22/12/2014

CONTRATO/SEDUC/06899/2014 DE:
 12/02/2014

Processo Nº: 1000001454975
 Contratado: (224135/5) LUZILEIDE SEBASTIANA FERREIRA
 CPF: 569.190.501-53
 Cargo/Função: (3476) APOIO ADM. EDUCACIONAL-ELEMENTAR
 Referência: A-001 Carga Horária: 30 horas semanais
 Un. Adm: (010693) E.M. TIRADENTES (CONV.)
 A Partir de: 03/02/2014 Até 11/03/2014

CONTRATO/SEDUC/06900/2014 DE:
 12/02/2014

Processo Nº: 1000001453891
 Contratado: (224138/3) DANIELLI CRISTINA ADVERSI DA SILVA
 CPF: 732.393.051-00
 Cargo/Função: (3468) TECNICO ADMINISTRATIVO EDUCACIONAL
 Referência: A-001 Carga Horária: 30 horas semanais
 Un. Adm: (176656) C.E.J.A.
 A Partir de: 03/02/2014 Até 11/03/2014

CONTRATO/SEDUC/06901/2014 DE:
 12/02/2014

Processo Nº: 1000001444590
 Contratado: (224143/5) CIRLEY MARIA DA SILVA
 CPF: 406.744.011-15
 Cargo/Função: (3476) APOIO ADM. EDUCACIONAL-ELEMENTAR
 Referência: A-001 Carga Horária: 30 horas semanais
 Un. Adm: (009873) E.E. DOM FRANCISCO DE AQUINO CORREA
 A Partir de: 27/01/2014 Até 22/12/2014

PUBLICADA, REGISTRADA, CUMPRÁ-SE.
 Cuiabá-MT, 12 de Fevereiro de 2014.
 Rosa Neide Sandes de Almeida
 Secretário de Estado de Educação

O Secretário de Estado de Educação no uso de suas atribuições que lhes são conferidas por lei,
 Resolve: RETIFICAR
 Objeto: CONTRATAÇÃO TEMPORARIA POR MOTIVO DE URGÊNCIA
 CONTRATO/SEDUC/06902/2014 DE:
 12/02/2014

Processo Nº: 1000001440944
 Contratado: (224151/16) NEIDE ROSSI
 CPF: 306.510.668-08
 Cargo/Função: (3506) CONTR.TEMP.FUNCAO PROF. HABILITADO
 Referência: B-001 Carga Horária: 20 horas semanais
 Un. Adm: (021644) E.E. PROF. CARLOS PEREIRA BARBOSA
 A Partir de: 07/01/2014 Até 24/02/2014

PUBLICADA, REGISTRADA, CUMPRÁ-SE.
 Cuiabá-MT, 12 de Fevereiro de 2014.
 Rosa Neide Sandes de Almeida
 Secretário de Estado de Educação

O Secretário de Estado de Educação no uso de suas atribuições que lhes são conferidas por lei,
 Resolve: AUTORIZAR
 Objeto: CONTRATAÇÃO TEMPORARIA POR MOTIVO DE URGÊNCIA
 CONTRATO/SEDUC/06903/2014 DE:
 12/02/2014

Processo Nº: 1000001455824
 Contratado: (224169/5) SIRLEY CRISTINA DA SILVA MORAIS
 CPF: 655.446.761-00
 Cargo/Função: (3468) TECNICO ADMINISTRATIVO EDUCACIONAL
 Referência: A-001 Carga Horária: 30 horas semanais
 Un. Adm: (154172) E.E. LUIZ CARLOS CECONELLO
 A Partir de: 03/02/2014 Até 11/03/2014

CONTRATO/SEDUC/06904/2014 DE:
 12/02/2014

Processo Nº: 1000001449481
 Contratado: (224195/5) ABILIO SERENHORO XAVANTE
 CPF: 041.972.991-76
 Cargo/Função: (8850) PROFESSOR INDIO
 Referência: A-001 Carga Horária: 17 horas semanais
 Un. Adm: (156345) E.E. INDIGENA SAMUEL SAHUTUWÊ
 A Partir de: 27/01/2014 Até 22/12/2014

CONTRATO/SEDUC/06905/2014 DE:
 12/02/2014

Processo Nº: 1000001449349
 Contratado: (224196/5) GILSON HOMOPRE XAVANTE
 CPF: 026.271.001-30
 Cargo/Função: (8850) PROFESSOR INDIO
 Referência: A-001 Carga Horária: 20 horas semanais
 Un. Adm: (156345) E.E. INDIGENA SAMUEL SAHUTUWÊ
 A Partir de: 27/01/2014 Até 22/12/2014

CONTRATO/SEDUC/06906/2014 DE:
 12/02/2014

Processo Nº: 1000001447186
 Contratado: (224223/6) VINICIUS SIDIWE SUPRETAPRA XAVANTE
 CPF: 023.186.841-38
 Cargo/Função: (3506) CONTR.TEMP.FUNCAO PROF. HABILITADO
 Referência: A-001 Carga Horária: 40 horas semanais
 Un. Adm: (156345) E.E. INDIGENA SAMUEL SAHUTUWÊ
 A Partir de: 27/01/2014 Até 31/12/2014

CONTRATO/SEDUC/06907/2014 DE:
 12/02/2014

Processo Nº: 1000001445075
 Contratado: (224246/5) OSIANE JUSTINO DA SILVA
 CPF: 020.169.451-41
 Cargo/Função: (3476) APOIO ADM. EDUCACIONAL-ELEMENTAR
 Referência: A-001 Carga Horária: 30 horas semanais
 Un. Adm: (142166) E.E. DOM FRANCO DALLA VALLE
 A Partir de: 27/01/2014 Até 22/12/2014

CONTRATO/SEDUC/06908/2014 DE:
 12/02/2014

Processo Nº: 1000001449423
 Contratado: (224295/5) PAULO GACO TSIMANI IWE XAVANTE
 CPF: 700.454.331-51
 Cargo/Função: (3506) CONTR.TEMP.FUNCAO PROF. HABILITADO
 Referência: A-001 Carga Horária: 17 horas semanais
 Un. Adm: (156345) E.E. INDIGENA SAMUEL SAHUTUWÊ
 A Partir de: 27/01/2014 Até 22/12/2014

CONTRATO/SEDUC/06909/2014 DE:
 12/02/2014

Processo Nº: 1000001450997
 Contratado: (224299/5) JORGE PROTODI XAVANTE
 CPF: 023.186.851-00
 Cargo/Função: (3476) APOIO ADM. EDUCACIONAL-ELEMENTAR
 Referência: A-001 Carga Horária: 30 horas semanais
 Un. Adm: (156345) E.E. INDIGENA SAMUEL SAHUTUWÊ
 A Partir de: 27/01/2014 Até 22/12/2014

CONTRATO/SEDUC/06910/2014 DE:
 12/02/2014

Processo Nº: 1000001456139
 Contratado: (224318/17) ODETE FIRMINO DE OLIVEIRA
 CPF: 012.235.011-16
 Cargo/Função: (3506) CONTR.TEMP.FUNCAO PROF. HABILITADO
 Referência: B-001 Carga Horária: 27 horas semanais
 Un. Adm: (010154) E.E. ZELIA DA COSTA ALMEIDA
 A Partir de: 03/02/2014 Até 11/03/2014

CONTRATO/SEDUC/06911/2014 DE:
 12/02/2014

Processo Nº: 1000001444891
 Contratado: (224343/6) ELIZABETH MARIA DOS SANTOS
 CPF: 299.596.831-68
 Cargo/Função: (3468) TECNICO ADMINISTRATIVO EDUCACIONAL
 Referência: A-001 Carga Horária: 30 horas semanais
 Un. Adm: (010731) E.E. DE ENSINO ESPECIAL "LIVRE APRENDER"
 A Partir de: 27/01/2014 Até 22/12/2014

CONTRATO/SEDUC/06912/2014 DE: 12/02/2014
 Processo Nº: 1000001454149
 Contratado: (224344/9) KEYLA NEVES DE OLIVEIRA
 CPF: 764.789.201-00
 Cargo/Função: (3476) APOIO ADM. EDUCACIONAL-ELEMENTAR
 Referência: A-001 Carga Horária: 30 horas semanais
 Un. Adm: (011290) E.E. JOSE ANGELO DOS SANTOS
 A Partir de: 03/02/2014 Até 11/03/2014

CONTRATO/SEDUC/06913/2014 DE:
 12/02/2014
 Processo Nº: 1000001453400
 Contratado: (224346/5) ZENILDE SOUSA SANTOS
 CPF: 766.604.351-15
 Cargo/Função: (3468) TECNICO ADMINISTRATIVO EDUCACIONAL
 Referência: A-001 Carga Horária: 30 horas semanais
 Un. Adm: (011380) E.E. SAO JOAO BATISTA
 A Partir de: 03/02/2014 Até 11/03/2014

CONTRATO/SEDUC/06914/2014 DE:
 12/02/2014
 Processo Nº: 1000001452384
 Contratado: (224357/11) ROBERTA ELENA ARAUJO TEIXEIRA
 CPF: 906.339.036-04
 Cargo/Função: (3506) CONTR.TEMP.FUNCAO PROF. HABILITADO
 Referência: B-001 Carga Horária: 20 horas semanais
 Un. Adm: (011371) E.E. SEN. FILLINTO MULLER
 A Partir de: 03/02/2014 Até 11/03/2014

CONTRATO/SEDUC/06915/2014 DE:
 12/02/2014
 Processo Nº: 1000001452380
 Contratado: (224365/6) ORCINA CANDIDA SOBRINHO NETA
 CPF: 941.293.391-68
 Cargo/Função: (3506) CONTR.TEMP.FUNCAO PROF. HABILITADO
 Referência: B-001 Carga Horária: 20 horas semanais
 Un. Adm: (011371) E.E. SEN. FILLINTO MULLER
 A Partir de: 03/02/2014 Até 11/03/2014

CONTRATO/SEDUC/06916/2014 DE:
 12/02/2014
 Processo Nº: 1000001454340
 Contratado: (224501/11) FRANCIELLY APARECIDA PEREIRA GREGORIO
 CPF: 041.659.761-05
 Cargo/Função: (3514) CONTR.TEMP.FUNCAO PROF. NAO HABILIT
 Referência: A-001 Carga Horária: 13 horas semanais
 Un. Adm: (157244) E.E. "SIDNEY CÉSAR FÜHR"
 A Partir de: 03/02/2014 Até 11/03/2014

CONTRATO/SEDUC/06917/2014 DE:
 12/02/2014
 Processo Nº: 1000001449340
 Contratado: (224509/5) LOURENCO SEREWAPU XAVANTE
 CPF: 048.405.361-20
 Cargo/Função: (8850) PROFESSOR INDIO
 Referência: A-001 Carga Horária: 20 horas semanais
 Un. Adm: (156345) E.E. INDIGENA SAMUEL SAHUTUWÊ
 A Partir de: 27/01/2014 Até 22/12/2014

CONTRATO/SEDUC/06918/2014 DE:
 12/02/2014
 Processo Nº: 1000001451241
 Contratado: (224570/8) FERNANDA RODRIGUES VALLE
 CPF: 058.584.939-04
 Cargo/Função: (3506) CONTR.TEMP.FUNCAO PROF. HABILITADO
 Referência: B-001 Carga Horária: 11 horas semanais
 Un. Adm: (049646) E.E. PAULO FREIRE
 A Partir de: 03/02/2014 Até 11/03/2014

CONTRATO/SEDUC/06919/2014 DE:
 12/02/2014
 Processo Nº: 1000001455643
 Contratado: (224573/5) MARIA IONE BALICA ALMEIDA
 CPF: 220.434.033-20
 Cargo/Função: (3506) CONTR.TEMP.FUNCAO PROF. HABILITADO
 Referência: B-001 Carga Horária: 30 horas semanais
 Un. Adm: (076201) E.E. PROF. JOAO CRISOSTOMO DE FIGUEIREDO
 A Partir de: 03/02/2014 Até 11/03/2014

CONTRATO/SEDUC/06920/2014 DE:
 12/02/2014
 Processo Nº: 1000001450748
 Contratado: (224605/5) LAZARO TSERENHEMEWE TSERENHITOMO
 CPF: 024.117.241-10
 Cargo/Função: (3506) CONTR.TEMP.FUNCAO PROF. HABILITADO
 Referência: A-001 Carga Horária: 21 horas semanais
 Un. Adm: (118524) E.E. INDIGENA MARAIWATSEDE
 A Partir de: 27/01/2014 Até 22/12/2014

CONTRATO/SEDUC/06921/2014 DE:
 12/02/2014
 Processo Nº: 1000001445658
 Contratado: (224717/4) VANDERSON FRANCISCO DOS SANTOS DUARTE
 CPF: 736.836.631-20
 Cargo/Função: (3468) TECNICO ADMINISTRATIVO EDUCACIONAL
 Referência: A-001 Carga Horária: 30 horas semanais
 Un. Adm: (009873) E.E. DOM FRANCISCO DE AQUINO CORREA
 A Partir de: 27/01/2014 Até 22/12/2014

CONTRATO/SEDUC/06922/2014 DE:
 12/02/2014
 Processo Nº: 1000001449034
 Contratado: (224837/9) REGIANE SALES RIBEIRO
 CPF: 988.762.281-87
 Cargo/Função: (3506) CONTR.TEMP.FUNCAO PROF. HABILITADO
 Referência: B-001 Carga Horária: 30 horas semanais
 Un. Adm: (011746) CEJA - "PROF. MILTON MARQUES CURVO"
 A Partir de: 27/01/2014 Até 22/12/2014

CONTRATO/SEDUC/06923/2014 DE:
 12/02/2014
 Processo Nº: 1000001448553
 Contratado: (224868/8) SIMONE SILVA DE OLIVEIRA
 CPF: 014.120.981-06

Cargo/Função: (3476) APOIO ADM. EDUCACIONAL-ELEMENTAR
 Referência: A-001 Carga Horária: 30 horas semanais
 Un. Adm: (160040) E.E. "TERRA NOVA"
 A Partir de: 27/01/2014 Até 22/12/2014

CONTRATO/SEDUC/06924/2014 DE:
 12/02/2014
 Processo Nº: 1000001452381
 Contratado: (224880/4) ROGERIO CARLOS HARRES
 CPF: 921.679.501-87
 Cargo/Função: (3506) CONTR.TEMP.FUNCAO PROF. HABILITADO
 Referência: B-001 Carga Horária: 08 horas semanais
 Un. Adm: (013552) E.E. PEDRO BIANCHINI
 A Partir de: 03/02/2014 Até 11/03/2014

CONTRATO/SEDUC/06925/2014 DE:
 12/02/2014
 Processo Nº: 1000001450219
 Contratado: (224882/9) ACLEIDE SOUZA DOS SANTOS
 CPF: 014.704.381-60
 Cargo/Função: (3506) CONTR.TEMP.FUNCAO PROF. HABILITADO
 Referência: B-001 Carga Horária: 18 horas semanais
 Un. Adm: (160040) E.E. "TERRA NOVA"
 A Partir de: 27/01/2014 Até 22/12/2014

CONTRATO/SEDUC/06926/2014 DE:
 12/02/2014
 Processo Nº: 1000001451230
 Contratado: (224883/12) SUZANA FABRIM AGUIAR
 CPF: 024.450.521-73
 Cargo/Função: (3506) CONTR.TEMP.FUNCAO PROF. HABILITADO
 Referência: B-001 Carga Horária: 30 horas semanais
 Un. Adm: (049646) E.E. PAULO FREIRE
 A Partir de: 03/02/2014 Até 11/03/2014

CONTRATO/SEDUC/06927/2014 DE:
 12/02/2014
 Processo Nº: 1000001444855
 Contratado: (224892/5) ALCINDA DE ALMEIDA
 CPF: 603.817.871-68
 Cargo/Função: (3468) TECNICO ADMINISTRATIVO EDUCACIONAL
 Referência: A-001 Carga Horária: 30 horas semanais
 Un. Adm: (010731) E.E. DE ENSINO ESPECIAL "LIVRE APRENDER"
 A Partir de: 27/01/2014 Até 22/12/2014
 PUBLICADA, REGISTRADA, CUMPRA-SE.
 Cuiabá-MT, 12 de Fevereiro de 2014.
 Rosa Neide Sandes de Almeida
 Secretário de Estado de Educação

O Secretário de Estado de Educação no uso de suas atribuições que lhes são conferidas por lei,
 Resolve: RETIFICAR
 Objeto: CONTRATAÇÃO TEMPORARIA POR MOTIVO DE URGÊNCIA
 CONTRATO/SEDUC/06928/2014 DE:
 12/02/2014
 Processo Nº: 1000001436287
 Contratado: (224894/8) FABIO DE LIMA FERNANDES
 CPF: 044.416.361-13
 Cargo/Função: (3476) APOIO ADM. EDUCACIONAL-ELEMENTAR
 Referência: A-001 Carga Horária: 30 horas semanais
 Un. Adm: (069205) E.E. PROF. GERSON CARLOS DA SILVA
 A Partir de: 01/01/2014 Até 02/02/2014
 PUBLICADA, REGISTRADA, CUMPRA-SE.
 Cuiabá-MT, 12 de Fevereiro de 2014.
 Rosa Neide Sandes de Almeida
 Secretário de Estado de Educação

O Secretário de Estado de Educação no uso de suas atribuições que lhes são conferidas por lei,
 Resolve: AUTORIZAR
 Objeto: CONTRATAÇÃO TEMPORARIA POR MOTIVO DE URGÊNCIA
 CONTRATO/SEDUC/06929/2014 DE:
 12/02/2014
 Processo Nº: 1000001453392
 Contratado: (224903/5) EUFELIA MARIA DA SILVA
 CPF: 931.801.601-87
 Cargo/Função: (3476) APOIO ADM. EDUCACIONAL-ELEMENTAR
 Referência: A-001 Carga Horária: 30 horas semanais
 Un. Adm: (011380) E.E. SAO JOAO BATISTA
 A Partir de: 03/02/2014 Até 11/03/2014

CONTRATO/SEDUC/06930/2014 DE:
 12/02/2014
 Processo Nº: 1000001447369
 Contratado: (224917/7) POLIANA DE SOUZA VILELA
 CPF: 008.933.721-29
 Cargo/Função: (3506) CONTR.TEMP.FUNCAO PROF. HABILITADO
 Referência: B-001 Carga Horária: 09 horas semanais
 Un. Adm: (013366) E.E. NOSSA SENHORA APARECIDA
 A Partir de: 27/01/2014 Até 22/12/2014

CONTRATO/SEDUC/06931/2014 DE:
 12/02/2014
 Processo Nº: 1000001454228
 Contratado: (225033/5) ILIANE REUTOV
 CPF: 024.254.271-98
 Cargo/Função: (3476) APOIO ADM. EDUCACIONAL-ELEMENTAR
 Referência: A-001 Carga Horária: 30 horas semanais
 Un. Adm: (173568) E. E CAMPO MASSAPE
 A Partir de: 05/02/2014 Até 22/12/2014

CONTRATO/SEDUC/06932/2014 DE:
 12/02/2014
 Processo Nº: 1000001455586
 Contratado: (225038/15) ELIANE RODRIGUES DA SILVA
 CPF: 998.608.721-04
 Cargo/Função: (3506) CONTR.TEMP.FUNCAO PROF. HABILITADO
 Referência: B-001 Carga Horária: 26 horas semanais
 Un. Adm: (076201) E.E. PROF. JOAO CRISOSTOMO DE FIGUEIREDO
 A Partir de: 03/02/2014 Até 11/03/2014

CONTRATO/SEDUC/06933/2014 DE: 12/02/2014
 Processo Nº: 1000001451488
 Contratado: (225145/5) AMAURI WERORE XAVANTE
 CPF: 024.323.571-24
 Cargo/Função: (8850) PROFESSOR INDIO
 Referência: A-001 Carga Horária: 20 horas semanais
 Un. Adm: (156345) E.E. INDIGENA SAMUEL SAHUTUWÊ
 A Partir de: 03/02/2014 Até 22/12/2014

CONTRATO/SEDUC/06934/2014 DE:
 12/02/2014
 Processo Nº: 1000001451499
 Contratado: (225146/5) NILO SURERARUIWE SUPRETAPRA XAVANTE
 CPF: 041.566.641-47
 Cargo/Função: (8850) PROFESSOR INDIO
 Referência: A-001 Carga Horária: 17 horas semanais
 Un. Adm: (156345) E.E. INDIGENA SAMUEL SAHUTUWÊ
 A Partir de: 03/02/2014 Até 22/12/2014

CONTRATO/SEDUC/06935/2014 DE:
 12/02/2014
 Processo Nº: 1000001445116
 Contratado: (225160/5) MARCIA GOMES DA SILVA
 CPF: 819.258.321-04
 Cargo/Função: (3476) APOIO ADM. EDUCACIONAL-ELEMENTAR
 Referência: A-001 Carga Horária: 30 horas semanais
 Un. Adm: (009687) E.E. LEONIDAS ANTERO DE MATOS
 A Partir de: 27/01/2014 Até 22/12/2014

CONTRATO/SEDUC/06936/2014 DE:
 12/02/2014
 Processo Nº: 1000001445994
 Contratado: (225171/9) CLEONICE GUSTAVO RODRIGUES
 CPF: 694.922.041-34
 Cargo/Função: (3506) CONTR.TEMP.FUNCAO PROF. HABILITADO
 Referência: B-001 Carga Horária: 30 horas semanais
 Un. Adm: (038725) CRECHE EST. ENS. FUND. NASLA JOAQUIM ASCHAR
 A Partir de: 27/01/2014 Até 22/12/2014

CONTRATO/SEDUC/06937/2014 DE:
 12/02/2014
 Processo Nº: 1000001444778
 Contratado: (225290/9) JOELSON PEREIRA DE ALMEIDA
 CPF: 008.610.991-09
 Cargo/Função: (3476) APOIO ADM. EDUCACIONAL-ELEMENTAR
 Referência: A-001 Carga Horária: 30 horas semanais
 Un. Adm: (010731) E.E. DE ENSINO ESPECIAL" LIVRE APRENDER"
 A Partir de: 27/01/2014 Até 22/12/2014

CONTRATO/SEDUC/06938/2014 DE:
 12/02/2014
 Processo Nº: 1000001447459
 Contratado: (226284/7) MARIA DE OLIVEIRA DA SILVA
 CPF: 972.040.561-91
 Cargo/Função: (3476) APOIO ADM. EDUCACIONAL-ELEMENTAR
 Referência: A-001 Carga Horária: 30 horas semanais
 Un. Adm: (011851) E.E. VILA PROGRESSO
 A Partir de: 27/01/2014 Até 22/12/2014

CONTRATO/SEDUC/06939/2014 DE:
 12/02/2014
 Processo Nº: 1000001451319
 Contratado: (226499/8) LEANDRO PIMENTEL FERRAZ
 CPF: 029.237.481-07
 Cargo/Função: (3476) APOIO ADM. EDUCACIONAL-ELEMENTAR
 Referência: A-001 Carga Horária: 30 horas semanais
 Un. Adm: (049956) ASSESSORIA PEDAGOGICA DE TABAPORA
 A Partir de: 27/01/2014 Até 11/03/2014

CONTRATO/SEDUC/06940/2014 DE:
 12/02/2014
 Processo Nº: 1000001445216
 Contratado: (226525/4) NEDILMA ANTONIA DOS SANTOS DE SOUZA
 CPF: 045.261.259-46
 Cargo/Função: (3476) APOIO ADM. EDUCACIONAL-ELEMENTAR
 Referência: A-001 Carga Horária: 30 horas semanais
 Un. Adm: (120936) E.E. ANDRE ANTONIO MAGGI
 A Partir de: 27/01/2014 Até 22/12/2014

CONTRATO/SEDUC/06941/2014 DE:
 12/02/2014
 Processo Nº: 1000001445626
 Contratado: (228112/8) GUETSON SCHMITT
 CPF: 007.247.321-52
 Cargo/Função: (3506) CONTR.TEMP.FUNCAO PROF. HABILITADO
 Referência: B-001 Carga Horária: 18 horas semanais
 Un. Adm: (038563) E.E. JARDIM DAS FLORES
 A Partir de: 27/01/2014 Até 22/12/2014

CONTRATO/SEDUC/06942/2014 DE:
 12/02/2014
 Processo Nº: 1000001444599
 Contratado: (228118/4) ALINE FABIANE RODRIGUES DA SILVA
 CPF: 920.177.201-78
 Cargo/Função: (3506) CONTR.TEMP.FUNCAO PROF. HABILITADO
 Referência: B-001 Carga Horária: 20 horas semanais
 Un. Adm: (010731) E.E. DE ENSINO ESPECIAL" LIVRE APRENDER"
 A Partir de: 27/01/2014 Até 22/12/2014

CONTRATO/SEDUC/06943/2014 DE:
 12/02/2014
 Processo Nº: 1000001445919
 Contratado: (228121/7) IVONE ROSALIA TOME ESPADA
 CPF: 335.806.269-49
 Cargo/Função: (3506) CONTR.TEMP.FUNCAO PROF. HABILITADO
 Referência: B-001 Carga Horária: 09 horas semanais
 Un. Adm: (016152) E.E. ALICE BARBOSA PACHECO
 A Partir de: 27/01/2014 Até 22/12/2014

CONTRATO/SEDUC/06944/2014 DE:
 12/02/2014
 Processo Nº: 1000001449029
 Contratado: (228179/5) ADEMIR BARBOSA
 CPF: 604.177.659-91

Cargo/Função: (3506) CONTR.TEMP.FUNCAO PROF. HABILITADO
 Referência: B-001 Carga Horária: 30 horas semanais
 Un. Adm: (011746) CEJA - "PROF. MILTON MARQUES CURVO"
 A Partir de: 27/01/2014 Até 22/12/2014

CONTRATO/SEDUC/06945/2014 DE:
 12/02/2014
 Processo Nº: 1000001450774
 Contratado: (228192/8) ANTONIO PENUTA
 CPF: 457.025.862-04
 Cargo/Função: (3506) CONTR.TEMP.FUNCAO PROF. HABILITADO
 Referência: B-001 Carga Horária: 22 horas semanais
 Un. Adm: (129232) E.E. INDIGENA MYHYNYMYKYTA SKIRIPI
 A Partir de: 27/01/2014 Até 22/12/2014

CONTRATO/SEDUC/06946/2014 DE:
 12/02/2014
 Processo Nº: 1000001447177
 Contratado: (228218/8) FABIANA CARNEIRO SANDRI
 CPF: 922.282.590-04
 Cargo/Função: (3506) CONTR.TEMP.FUNCAO PROF. HABILITADO
 Referência: B-001 Carga Horária: 20 horas semanais
 Un. Adm: (013366) E.E. NOSSA SENHORA APARECIDA
 A Partir de: 27/01/2014 Até 22/12/2014

CONTRATO/SEDUC/06947/2014 DE:
 12/02/2014
 Processo Nº: 1000001447781
 Contratado: (228223/9) MARLI DANCIGUER
 CPF: 729.171.132-00
 Cargo/Função: (3506) CONTR.TEMP.FUNCAO PROF. HABILITADO
 Referência: B-001 Carga Horária: 30 horas semanais
 Un. Adm: (142166) E.E. DOM FRANCO DALLA VALLE
 A Partir de: 27/01/2014 Até 22/12/2014

CONTRATO/SEDUC/06948/2014 DE:
 12/02/2014
 Processo Nº: 1000001451152
 Contratado: (228252/5) JONEY SEBASTIAO DE MORAES PEREIRA
 CPF: 802.600.631-34
 Cargo/Função: (3506) CONTR.TEMP.FUNCAO PROF. HABILITADO
 Referência: B-001 Carga Horária: 30 horas semanais
 Un. Adm: (011746) CEJA - "PROF. MILTON MARQUES CURVO"
 A Partir de: 27/01/2014 Até 22/12/2014

CONTRATO/SEDUC/06949/2014 DE:
 12/02/2014
 Processo Nº: 1000001445831
 Contratado: (228261/6) IVANETE MARIA JACQUES
 CPF: 887.022.601-82
 Cargo/Função: (3468) TECNICO ADMINISTRATIVO EDUCACIONAL
 Referência: A-001 Carga Horária: 30 horas semanais
 Un. Adm: (120936) E.E. ANDRE ANTONIO MAGGI
 A Partir de: 27/01/2014 Até 22/12/2014

CONTRATO/SEDUC/06950/2014 DE:
 12/02/2014
 Processo Nº: 1000001453123
 Contratado: (228296/10) MARCOS LUIS DOS SANTOS
 CPF: 651.008.321-34
 Cargo/Função: (3506) CONTR.TEMP.FUNCAO PROF. HABILITADO
 Referência: B-001 Carga Horária: 27 horas semanais
 Un. Adm: (158810) E.E. " ANTONIO GARCIA"
 A Partir de: 27/01/2014 Até 22/12/2014

CONTRATO/SEDUC/06951/2014 DE:
 12/02/2014
 Processo Nº: 1000001452565
 Contratado: (228297/5) ROSANGELA MASCENO SOUTO DA CRUZ
 CPF: 453.563.601-00
 Cargo/Função: (3506) CONTR.TEMP.FUNCAO PROF. HABILITADO
 Referência: B-001 Carga Horária: 20 horas semanais
 Un. Adm: (158810) E.E. " ANTONIO GARCIA"
 A Partir de: 27/01/2014 Até 22/12/2014

CONTRATO/SEDUC/06952/2014 DE:
 12/02/2014
 Processo Nº: 1000001453098
 Contratado: (228317/14) ELAINE LEITE DOS SANTOS
 CPF: 031.823.731-88
 Cargo/Função: (3506) CONTR.TEMP.FUNCAO PROF. HABILITADO
 Referência: B-001 Carga Horária: 24 horas semanais
 Un. Adm: (142166) E.E. DOM FRANCO DALLA VALLE
 A Partir de: 27/01/2014 Até 22/12/2014

CONTRATO/SEDUC/06953/2014 DE:
 12/02/2014
 Processo Nº: 1000001446364
 Contratado: (228351/7) PAULO PEREIRA GONCALVES
 CPF: 029.044.841-75
 Cargo/Função: (3476) APOIO ADM. EDUCACIONAL-ELEMENTAR
 Referência: A-001 Carga Horária: 30 horas semanais
 Un. Adm: (076210) E.E. CORREGO DO OURO
 A Partir de: 27/01/2014 Até 22/12/2014

CONTRATO/SEDUC/06954/2014 DE:
 12/02/2014
 Processo Nº: 1000001446339
 Contratado: (228415/5) JOSIANE MARQUES DOS SANTOS
 CPF: 349.925.488-30
 Cargo/Função: (3468) TECNICO ADMINISTRATIVO EDUCACIONAL
 Referência: A-001 Carga Horária: 30 horas semanais
 Un. Adm: (016403) E.E. BAIRRO UNIAO
 A Partir de: 27/01/2014 Até 22/12/2014

CONTRATO/SEDUC/06955/2014 DE:
 12/02/2014
 Processo Nº: 1000001453813
 Contratado: (228442/6) GLORIA MARQUES DA COSTA
 CPF: 008.527.761-44
 Cargo/Função: (3476) APOIO ADM. EDUCACIONAL-ELEMENTAR
 Referência: A-001 Carga Horária: 30 horas semanais
 Un. Adm: (014443) C.E.J.A. "15 DE OUTUBRO"
 A Partir de: 03/02/2014 Até 11/03/2014

CONTRATO/SEDUC/06956/2014 DE: 12/02/2014
 Processo N°: 1000001445411
 Contratado: (228519/4) MARIA ELIZETE PEREIRA FARIAS
 CPF: 849.221.093-15
 Cargo/Função: (3468) TECNICO ADMINISTRATIVO EDUCACIONAL
 Referência: A-001 Carga Horária: 30 horas semanais
 Un. Adm: (038733) CRECHE EST. ENS. FUND. MARIA EUNICE DUARTE BARROS
 A Partir de: 27/01/2014 Até 22/12/2014

CONTRATO/SEDUC/06957/2014 DE:
 12/02/2014
 Processo N°: 1000001456112
 Contratado: (228599/11) MARILDA PEREIRA NASCIMENTO
 CPF: 551.572.891-20
 Cargo/Função: (3506) CONTR.TEMP.FUNCAO PROF. HABILITADO
 Referência: B-001 Carga Horária: 20 horas semanais
 Un. Adm: (010154) E.E. ZELIA DA COSTA ALMEIDA
 A Partir de: 03/02/2014 Até 11/03/2014

CONTRATO/SEDUC/06958/2014 DE:
 12/02/2014
 Processo N°: 1000001455233
 Contratado: (228741/9) POLLIANA SOARES DOS SANTOS BERTUZZO
 CPF: 061.322.429-96
 Cargo/Função: (3506) CONTR.TEMP.FUNCAO PROF. HABILITADO
 Referência: B-001 Carga Horária: 14 horas semanais
 Un. Adm: (077895) E.E. 19 DE DEZEMBRO
 A Partir de: 27/01/2014 Até 22/12/2014

CONTRATO/SEDUC/06959/2014 DE:
 12/02/2014
 Processo N°: 1000001447321
 Contratado: (228785/5) ADRIANE GAVLIK
 CPF: 037.773.379-27
 Cargo/Função: (3506) CONTR.TEMP.FUNCAO PROF. HABILITADO
 Referência: B-001 Carga Horária: 10 horas semanais
 Un. Adm: (013366) E.E. NOSSA SENHORA APARECIDA
 A Partir de: 27/01/2014 Até 22/12/2014

CONTRATO/SEDUC/06960/2014 DE:
 12/02/2014
 Processo N°: 1000001444895
 Contratado: (228814/4) ALUEIDE DE ALMEIDA SALES
 CPF: 014.478.341-00
 Cargo/Função: (3468) TECNICO ADMINISTRATIVO EDUCACIONAL
 Referência: A-001 Carga Horária: 30 horas semanais
 Un. Adm: (010731) E.E. DE ENSINO ESPECIAL "LIVRE APRENDER"
 A Partir de: 27/01/2014 Até 22/12/2014

CONTRATO/SEDUC/06961/2014 DE:
 12/02/2014
 Processo N°: 1000001444889
 Contratado: (228815/4) EDLEUZA OLIVEIRA E SILVA
 CPF: 581.396.051-15
 Cargo/Função: (3468) TECNICO ADMINISTRATIVO EDUCACIONAL
 Referência: A-001 Carga Horária: 30 horas semanais
 Un. Adm: (010731) E.E. DE ENSINO ESPECIAL "LIVRE APRENDER"
 A Partir de: 27/01/2014 Até 22/12/2014

CONTRATO/SEDUC/06962/2014 DE:
 12/02/2014
 Processo N°: 1000001447943
 Contratado: (228842/11) NARA BARROS JARDIM GONZAGA
 CPF: 721.822.531-49
 Cargo/Função: (3506) CONTR.TEMP.FUNCAO PROF. HABILITADO
 Referência: B-001 Carga Horária: 08 horas semanais
 Un. Adm: (011380) E.E. SAO JOAO BATISTA
 A Partir de: 07/01/2014 Até 13/02/2014

CONTRATO/SEDUC/06963/2014 DE:
 12/02/2014
 Processo N°: 1000001451576
 Contratado: (228848/8) ANDREIA VANESSA ZARK
 CPF: 977.777.571-72
 Cargo/Função: (3506) CONTR.TEMP.FUNCAO PROF. HABILITADO
 Referência: B-001 Carga Horária: 30 horas semanais
 Un. Adm: (146420) C.E.J.A. PROF. ANTONIO CESARIO DE FIGUEIREDO NETO
 A Partir de: 27/01/2014 Até 22/12/2014

CONTRATO/SEDUC/06964/2014 DE:
 12/02/2014
 Processo N°: 1000001451147
 Contratado: (228875/4) LOURACIL VIEIRA DIAS GONCALVES
 CPF: 513.351.741-68
 Cargo/Função: (3468) TECNICO ADMINISTRATIVO EDUCACIONAL
 Referência: A-001 Carga Horária: 30 horas semanais
 Un. Adm: (010642) E.E. RAO DE SOL
 A Partir de: 03/02/2014 Até 11/03/2014

CONTRATO/SEDUC/06965/2014 DE:
 12/02/2014
 Processo N°: 1000001454188
 Contratado: (228880/4) KATIA DANIELA RIBEIRO DA SILVA
 CPF: 717.354.451-34
 Cargo/Função: (3468) TECNICO ADMINISTRATIVO EDUCACIONAL
 Referência: A-001 Carga Horária: 30 horas semanais
 Un. Adm: (011290) E.E. JOSE ANGELO DOS SANTOS
 A Partir de: 03/02/2014 Até 11/03/2014

CONTRATO/SEDUC/06966/2014 DE:
 12/02/2014
 Processo N°: 1000001445376
 Contratado: (228991/6) JOAO LUIS RAMOS FILHO
 CPF: 378.624.131-72
 Cargo/Função: (3476) APOIO ADM. EDUCACIONAL-ELEMENTAR
 Referência: A-001 Carga Horária: 30 horas semanais
 Un. Adm: (038733) CRECHE EST. ENS. FUND. MARIA EUNICE DUARTE BARROS
 A Partir de: 27/01/2014 Até 22/12/2014

CONTRATO/SEDUC/06967/2014 DE: 12/02/2014
 Processo N°: 1000001457078

CONTRATO/SEDUC/06968/2014 DE:
 12/02/2014
 Contratado: (228992/4) LOENES DAS GRACAS DE BRITO JACOBINA
 CPF: 384.052.371-00
 Cargo/Função: (3476) APOIO ADM. EDUCACIONAL-ELEMENTAR
 Referência: A-001 Carga Horária: 30 horas semanais
 Un. Adm: (023329) E.E. MALK DIDIER NAMER ZAHAFI
 A Partir de: 03/02/2014 Até 11/03/2014

CONTRATO/SEDUC/06969/2014 DE:
 12/02/2014
 Processo N°: 1000001444556
 Contratado: (229001/5) TEREZINHA DE FATIMA LEITE SELZLER
 CPF: 806.391.279-91
 Cargo/Função: (3476) APOIO ADM. EDUCACIONAL-ELEMENTAR
 Referência: A-001 Carga Horária: 30 horas semanais
 Un. Adm: (120936) E.E. ANDRE ANTONIO MAGGI
 A Partir de: 27/01/2014 Até 22/12/2014

CONTRATO/SEDUC/06970/2014 DE:
 12/02/2014
 Processo N°: 1000001453949
 Contratado: (229022/8) REGINA MARIA PRESTES DE OLIVEIRA
 CPF: 018.312.480-42
 Cargo/Função: (3476) APOIO ADM. EDUCACIONAL-ELEMENTAR
 Referência: A-001 Carga Horária: 30 horas semanais
 Un. Adm: (077895) E.E. 19 DE DEZEMBRO
 A Partir de: 27/01/2014 Até 22/12/2014

CONTRATO/SEDUC/06971/2014 DE:
 12/02/2014
 Processo N°: 1000001447317
 Contratado: (229079/6) AURIA MARTINS RODRIGUES FLEURY
 CPF: 640.977.301-34
 Cargo/Função: (3506) CONTR.TEMP.FUNCAO PROF. HABILITADO
 Referência: B-001 Carga Horária: 35 horas semanais
 Un. Adm: (158402) E.E. MIGUEL GONCALVES BORGES
 A Partir de: 07/01/2014 Até 13/02/2014

CONTRATO/SEDUC/06972/2014 DE:
 12/02/2014
 Processo N°: 1000001450034
 Contratado: (229081/8) BEATRIZ MOHA ERIKBAKTSA
 CPF: 853.302.131-34
 Cargo/Função: (3506) CONTR.TEMP.FUNCAO PROF. HABILITADO
 Referência: B-001 Carga Horária: 35 horas semanais
 Un. Adm: (129232) E.E. INDIGENA MYHYNYMYKYTA SKIRIPI
 A Partir de: 27/01/2014 Até 22/12/2014

CONTRATO/SEDUC/06973/2014 DE:
 12/02/2014
 Processo N°: 1000001449921
 Contratado: (229093/4) JOAO PAULO TSAHABO
 CPF: 036.719.291-89
 Cargo/Função: (3514) CONTR.TEMP.FUNCAO PROF. NAO HABILIT
 Referência: A-001 Carga Horária: 20 horas semanais
 Un. Adm: (118524) E.E. INDIGENA MARAIWATSEDE
 A Partir de: 27/01/2014 Até 22/12/2014

CONTRATO/SEDUC/06974/2014 DE:
 12/02/2014
 Processo N°: 1000001449923
 Contratado: (229094/4) JOSE ROBERTO TSIRUA
 CPF: 045.074.751-47
 Cargo/Função: (3514) CONTR.TEMP.FUNCAO PROF. NAO HABILIT
 Referência: A-001 Carga Horária: 20 horas semanais
 Un. Adm: (118524) E.E. INDIGENA MARAIWATSEDE
 A Partir de: 27/01/2014 Até 22/12/2014

CONTRATO/SEDUC/06975/2014 DE:
 12/02/2014
 Processo N°: 1000001455041
 Contratado: (229127/4) CAMILA SOUZA COSTA
 CPF: 029.288.281-50
 Cargo/Função: (3468) TECNICO ADMINISTRATIVO EDUCACIONAL
 Referência: A-001 Carga Horária: 30 horas semanais
 Un. Adm: (021636) E.E. CECILIA CASTRO BARBOSA
 A Partir de: 07/02/2014 Até 22/12/2014

CONTRATO/SEDUC/06976/2014 DE:
 12/02/2014
 Processo N°: 1000001456847
 Contratado: (229176/4) ANDRE LIMA CARVALHO
 CPF: 004.099.981-50
 Cargo/Função: (3506) CONTR.TEMP.FUNCAO PROF. HABILITADO
 Referência: B-001 Carga Horária: 20 horas semanais
 Un. Adm: (038652) E.E. 29 DE JULHO
 A Partir de: 07/01/2014 Até 24/02/2014

CONTRATO/SEDUC/06977/2014 DE:
 12/02/2014
 Processo N°: 1000001454314
 Contratado: (229186/10) SALETE APARECIDA FERNANDES TRINDADE
 CPF: 571.377.819-34
 Cargo/Função: (3506) CONTR.TEMP.FUNCAO PROF. HABILITADO
 Referência: B-001 Carga Horária: 12 horas semanais
 Un. Adm: (016500) E.E. MARIO SPINELLI
 A Partir de: 27/01/2014 Até 22/12/2014

CONTRATO/SEDUC/06978/2014 DE:
 12/02/2014
 Processo N°: 1000001448472
 Contratado: (229284/6) AWAKATU KAYABI
 CPF: 009.690.971-40
 Cargo/Função: (3514) CONTR.TEMP.FUNCAO PROF. NAO HABILIT
 Referência: A-001 Carga Horária: 20 horas semanais
 Un. Adm: (069280) E.E. INDIGENA DIAUARUM
 A Partir de: 27/01/2014 Até 22/12/2014

CONTRATO/SEDUC/06979/2014 DE:
 12/02/2014
 Processo N°: 1000001449837
 Contratado: (229287/4) MUNI KAYABI
 CPF: 052.509.751-19
 Cargo/Função: (8850) PROFESSOR INDIO
 Referência: A-001 Carga Horária: 20 horas semanais

Un. Adm: (069280) E.E. INDIGENA DIAUARUM
A Partir de: 27/01/2014 Até 22/12/2014
CONTRATO/SEDUC/06979/2014 DE:
12/02/2014

Processo Nº: 1000001448416
Contratado: (229288/4) PIRAPORI KAIABI
CPF: 027.175.481-81
Cargo/Função: (8850) PROFESSOR INDIO
Referência: A-001 Carga Horária: 30 horas semanais
Un. Adm: (069280) E.E. INDIGENA DIAUARUM
A Partir de: 27/01/2014 Até 22/12/2014
CONTRATO/SEDUC/06980/2014 DE:
12/02/2014

Processo Nº: 1000001449475
Contratado: (229290/4) VALMIR TSEREWAIOMOWE
CPF: 919.007.601-00
Cargo/Função: (8850) PROFESSOR INDIO
Referência: A-001 Carga Horária: 17 horas semanais
Un. Adm: (156345) E.E. INDIGENA SAMUEL SAHUTUWÊ
A Partir de: 27/01/2014 Até 22/12/2014
CONTRATO/SEDUC/06981/2014 DE:
12/02/2014

Processo Nº: 1000001451052
Contratado: (229382/9) BENEDITA RODRIGUES DO PRADO E SILVA
CPF: 486.690.161-68
Cargo/Função: (3506) CONTR.TEMP.FUNCAO PROF. HABILITADO
Referência: A-001 Carga Horária: 29 horas semanais
Un. Adm: (076228) E.E. MARIA DE ARRUDA MULLER
A Partir de: 03/02/2014 Até 11/03/2014
CONTRATO/SEDUC/06982/2014 DE:
12/02/2014

Processo Nº: 1000001457063
Contratado: (229475/4) CREOCI MARIA DE SOUZA
CPF: 981.067.751-00
Cargo/Função: (3476) APOIO ADM. EDUCACIONAL-ELEMENTAR
Referência: A-001 Carga Horária: 30 horas semanais
Un. Adm: (023329) E.E. MALIK DIDIER NAMER ZAHAFI
A Partir de: 03/02/2014 Até 11/03/2014
CONTRATO/SEDUC/06983/2014 DE:
12/02/2014

Processo Nº: 1000001456070
Contratado: (229741/9) FELIX MARTIN INGA CUNYA
CPF: 741.113.291-87
Cargo/Função: (3506) CONTR.TEMP.FUNCAO PROF. HABILITADO
Referência: B-001 Carga Horária: 26 horas semanais
Un. Adm: (010154) E.E. ZELIA DA COSTA ALMEIDA
A Partir de: 03/02/2014 Até 11/03/2014
CONTRATO/SEDUC/06984/2014 DE:
12/02/2014

Processo Nº: 1000001451048
Contratado: (229746/7) LEANDRO BATISTA FERREIRA DE PAULA
CPF: 024.509.391-56
Cargo/Função: (3506) CONTR.TEMP.FUNCAO PROF. HABILITADO
Referência: B-001 Carga Horária: 30 horas semanais
Un. Adm: (076228) E.E. MARIA DE ARRUDA MULLER
A Partir de: 03/02/2014 Até 11/03/2014
CONTRATO/SEDUC/06985/2014 DE:
12/02/2014

Processo Nº: 1000001444520
Contratado: (229808/6) MATILDE CASTRO DA SILVA
CPF: 559.327.111-91
Cargo/Função: (3476) APOIO ADM. EDUCACIONAL-ELEMENTAR
Referência: A-001 Carga Horária: 30 horas semanais
Un. Adm: (120936) E.E. ANDRE ANTONIO MAGGI
A Partir de: 27/01/2014 Até 22/12/2014
CONTRATO/SEDUC/06986/2014 DE:
12/02/2014

Processo Nº: 1000001445920
Contratado: (229914/11) MARLY GOMES DA SILVA
CPF: 936.384.261-49
Cargo/Função: (3506) CONTR.TEMP.FUNCAO PROF. HABILITADO
Referência: B-001 Carga Horária: 30 horas semanais
Un. Adm: (016152) E.E. ALICE BARBOSA PACHECO
A Partir de: 27/01/2014 Até 22/12/2014
CONTRATO/SEDUC/06987/2014 DE:
12/02/2014

Processo Nº: 1000001445916
Contratado: (229915/13) ROSIVANIA DE QUEIROZ RIBEIRO
CPF: 022.682.701-14
Cargo/Função: (3506) CONTR.TEMP.FUNCAO PROF. HABILITADO
Referência: B-001 Carga Horária: 15 horas semanais
Un. Adm: (016152) E.E. ALICE BARBOSA PACHECO
A Partir de: 27/01/2014 Até 22/12/2014
CONTRATO/SEDUC/06988/2014 DE:
12/02/2014

Processo Nº: 1000001451291
Contratado: (230001/4) EDICLEIA REZENDE FERNANDES
CPF: 042.430.361-28
Cargo/Função: (3468) TECNICO ADMINISTRATIVO EDUCACIONAL
Referência: A-001 Carga Horária: 30 horas semanais
Un. Adm: (124125) E.E. ETELVINA F. DE CERQUEIRA DIAS
A Partir de: 03/02/2014 Até 11/03/2014
CONTRATO/SEDUC/06989/2014 DE:
12/02/2014

Processo Nº: 1000001455453
Contratado: (230123/8) ADRIANA HERMANN
CPF: 009.312.931-97
Cargo/Função: (3506) CONTR.TEMP.FUNCAO PROF. HABILITADO
Referência: B-001 Carga Horária: 16 horas semanais
Un. Adm: (077895) E.E. 19 DE DEZEMBRO
A Partir de: 27/01/2014 Até 22/12/2014
CONTRATO/SEDUC/06990/2014 DE:
12/02/2014

Processo Nº: 1000001457060
Contratado: (230248/4) CLAUDETE SILVA DOS SANTOS SMITH
CPF: 861.919.341-49
Cargo/Função: (3476) APOIO ADM. EDUCACIONAL-ELEMENTAR
Referência: A-001 Carga Horária: 30 horas semanais
Un. Adm: (023329) E.E. MALIK DIDIER NAMER ZAHAFI
A Partir de: 03/02/2014 Até 11/03/2014
CONTRATO/SEDUC/06991/2014 DE:
12/02/2014

Processo Nº: 1000001447057
Contratado: (230306/6) SEBASTIAO JOSE DAMASCENO NETO
CPF: 362.213.091-15
Cargo/Função: (3506) CONTR.TEMP.FUNCAO PROF. HABILITADO
Referência: B-001 Carga Horária: 18 horas semanais
Un. Adm: (142166) E.E. DOM FRANCO DALLA VALLE
A Partir de: 27/01/2014 Até 22/12/2014
CONTRATO/SEDUC/06992/2014 DE:
12/02/2014

Processo Nº: 1000001454232
Contratado: (230333/5) ESCACELA DO VALLE CARNEIRO
CPF: 730.530.821-87
Cargo/Função: (3506) CONTR.TEMP.FUNCAO PROF. HABILITADO
Referência: B-001 Carga Horária: 13 horas semanais
Un. Adm: (011410) E.E. FRANCISCO DOURADO
A Partir de: 03/02/2014 Até 11/03/2014
CONTRATO/SEDUC/06993/2014 DE:
12/02/2014

Processo Nº: 1000001445426
Contratado: (230405/5) IRACI CAETANO DE SOUZA
CPF: 581.469.541-20
Cargo/Função: (3468) TECNICO ADMINISTRATIVO EDUCACIONAL
Referência: A-001 Carga Horária: 30 horas semanais
Un. Adm: (038733) CRECHE EST. ENS. FUND. MARIA EUNICE DUARTE BARROS
A Partir de: 27/01/2014 Até 22/12/2014
CONTRATO/SEDUC/06994/2014 DE:
12/02/2014

Processo Nº: 1000001450220
Contratado: (230465/5) CATICHILENE GOMES SOUSA
CPF: 012.926.041-07
Cargo/Função: (3506) CONTR.TEMP.FUNCAO PROF. HABILITADO
Referência: B-001 Carga Horária: 30 horas semanais
Un. Adm: (153885) E.E. NOVA CHANCE
A Partir de: 27/01/2014 Até 22/12/2014
CONTRATO/SEDUC/06995/2014 DE:
12/02/2014

Processo Nº: 1000001444856
Contratado: (230788/4) DENIZE NUNES DA SILVA
CPF: 534.847.541-68
Cargo/Função: (3468) TECNICO ADMINISTRATIVO EDUCACIONAL
Referência: A-001 Carga Horária: 30 horas semanais
Un. Adm: (010731) E.E. DE ENSINO ESPECIAL "LIVRE APRENDER"
A Partir de: 27/01/2014 Até 22/12/2014
CONTRATO/SEDUC/06996/2014 DE:
12/02/2014

Processo Nº: 1000001444893
Contratado: (230789/4) NEUZALINA SEBASTIANA DA SILVA
CPF: 921.598.851-34
Cargo/Função: (3468) TECNICO ADMINISTRATIVO EDUCACIONAL
Referência: A-001 Carga Horária: 30 horas semanais
Un. Adm: (010731) E.E. DE ENSINO ESPECIAL "LIVRE APRENDER"
A Partir de: 27/01/2014 Até 22/12/2014
CONTRATO/SEDUC/06997/2014 DE:
12/02/2014

Processo Nº: 1000001450302
Contratado: (230802/4) JOSE PEDRO VENANCIO ULIPYACE
CPF: 001.067.681-31
Cargo/Função: (3506) CONTR.TEMP.FUNCAO PROF. HABILITADO
Referência: A-001 Carga Horária: 12 horas semanais
Un. Adm: (154938) E.E. INDIGENA TAPURÁ IRANTXE
A Partir de: 27/01/2014 Até 22/12/2014
CONTRATO/SEDUC/06998/2014 DE:
12/02/2014

Processo Nº: 1000001446667
Contratado: (230908/5) ALINE PRICILA MONTALVAO FARIA
CPF: 038.243.721-77
Cargo/Função: (3476) APOIO ADM. EDUCACIONAL-ELEMENTAR
Referência: A-001 Carga Horária: 30 horas semanais
Un. Adm: (137766) E.E. PAULO FREIRE
A Partir de: 27/01/2014 Até 22/12/2014
CONTRATO/SEDUC/06999/2014 DE:
12/02/2014

Processo Nº: 1000001448704
Contratado: (231073/10) SHIRLEY DE JESUS MELLO
CPF: 016.871.161-30
Cargo/Função: (3506) CONTR.TEMP.FUNCAO PROF. HABILITADO
Referência: B-001 Carga Horária: 25 horas semanais
Un. Adm: (137766) E.E. PAULO FREIRE
A Partir de: 27/01/2014 Até 22/12/2014
CONTRATO/SEDUC/07000/2014 DE:
12/02/2014

Processo Nº: 1000001448453
Contratado: (231389/4) MARIA LUCIA VICENTE JACOMELI
CPF: 432.612.301-00
Cargo/Função: (3506) CONTR.TEMP.FUNCAO PROF. HABILITADO
Referência: B-001 Carga Horária: 20 horas semanais
Un. Adm: (012173) E.E. HERACLITO LEONCIO MONTEIRO
A Partir de: 27/01/2014 Até 22/12/2014
CONTRATO/SEDUC/07001/2014 DE:
12/02/2014

Processo Nº: 1000001455188
Contratado: (231394/5) ANGELITA JESUS DE OLIVEIRA
CPF: 406.883.721-04

Cargo/Função: (3476) APOIO ADM. EDUCACIONAL-ELEMENTAR
Referência: A-001 Carga Horária: 30 horas semanais
Un. Adm: (010596) E.E. PRESIDENTE MEDICI
A Partir de: 03/02/2014 Até 11/03/2014

CONTRATO/SEDUC/07002/2014 DE:
12/02/2014
Processo Nº: 1000001449953
Contratado: (231464/5) EVA ROSANGELA SQUIZANI
CPF: 039.348.501-38
Cargo/Função: (3476) APOIO ADM. EDUCACIONAL-ELEMENTAR
Referência: A-001 Carga Horária: 30 horas semanais
Un. Adm: (137774) E.E. MARIO DE ANDRADE
A Partir de: 27/01/2014 Até 22/12/2014

CONTRATO/SEDUC/07003/2014 DE:
12/02/2014
Processo Nº: 1000001451144
Contratado: (231468/4) LILIANE FERREIRA DA SILVA
CPF: 003.967.561-07
Cargo/Função: (3468) TECNICO ADMINISTRATIVO EDUCACIONAL
Referência: A-001 Carga Horária: 30 horas semanais
Un. Adm: (010642) E.E. RAO DE SOL
A Partir de: 03/02/2014 Até 11/03/2014

CONTRATO/SEDUC/07004/2014 DE:
12/02/2014
Processo Nº: 1000001451130
Contratado: (231473/4) GIOVANA APARECIDA DE SOUZA
CPF: 616.981.721-68
Cargo/Função: (3468) TECNICO ADMINISTRATIVO EDUCACIONAL
Referência: A-001 Carga Horária: 30 horas semanais
Un. Adm: (010642) E.E. RAO DE SOL
A Partir de: 03/02/2014 Até 11/03/2014

CONTRATO/SEDUC/07005/2014 DE:
12/02/2014
Processo Nº: 1000001451172
Contratado: (231480/4) VINICIUS EMANOEL LEAL PINTO
CPF: 043.471.821-12
Cargo/Função: (3506) CONTR.TEMP.FUNCAO PROF. HABILITADO
Referência: B-001 Carga Horária: 30 horas semanais
Un. Adm: (011746) CEJA - "PROF. MILTON MARQUES CURVO"
A Partir de: 27/01/2014 Até 22/12/2014

CONTRATO/SEDUC/07006/2014 DE:
12/02/2014
Processo Nº: 1000001451209
Contratado: (231503/4) MARIA DE FATIMA OLIVEIRA
CPF: 474.758.701-20
Cargo/Função: (3506) CONTR.TEMP.FUNCAO PROF. HABILITADO
Referência: B-001 Carga Horária: 20 horas semanais
Un. Adm: (010642) E.E. RAO DE SOL
A Partir de: 03/02/2014 Até 11/03/2014

CONTRATO/SEDUC/07007/2014 DE:
12/02/2014
Processo Nº: 1000001453792
Contratado: (231522/4) ERLAINE OLIVEIRA MONTEIRO ERTT
CPF: 005.863.101-18
Cargo/Função: (3506) CONTR.TEMP.FUNCAO PROF. HABILITADO
Referência: B-001 Carga Horária: 20 horas semanais
Un. Adm: (013455) E.E. PALMITAL
A Partir de: 27/01/2014 Até 22/12/2014

CONTRATO/SEDUC/07008/2014 DE:
12/02/2014
Processo Nº: 1000001444617
Contratado: (231526/4) FRANCISVANIA BARBOSA DA SILVA
CPF: 861.942.591-91
Cargo/Função: (3506) CONTR.TEMP.FUNCAO PROF. HABILITADO
Referência: B-001 Carga Horária: 20 horas semanais
Un. Adm: (010731) E.E. DE ENSINO ESPECIAL "LIVRE APRENDER"
A Partir de: 27/01/2014 Até 22/12/2014

CONTRATO/SEDUC/07009/2014 DE:
12/02/2014
Processo Nº: 1000001455032
Contratado: (231545/26) ELI REGINA DE SOUZA MORAES
CPF: 013.877.111-13
Cargo/Função: (3506) CONTR.TEMP.FUNCAO PROF. HABILITADO
Referência: B-001 Carga Horária: 21 horas semanais
Un. Adm: (010596) E.E. PRESIDENTE MEDICI
A Partir de: 03/02/2014 Até 11/03/2014

CONTRATO/SEDUC/07010/2014 DE:
12/02/2014
Processo Nº: 1000001451539
Contratado: (231661/6) SHEILA PIRES DOS SANTOS
CPF: 029.413.231-71
Cargo/Função: (3506) CONTR.TEMP.FUNCAO PROF. HABILITADO
Referência: B-001 Carga Horária: 05 horas semanais
Un. Adm: (013552) E.E. PEDRO BIANCHINI
A Partir de: 03/02/2014 Até 11/03/2014

CONTRATO/SEDUC/07011/2014 DE:
12/02/2014
Processo Nº: 1000001451428
Contratado: (231879/4) DARILENE WAROTE RIKBAKTATSA
CPF: 012.668.641-64
Cargo/Função: (3514) CONTR.TEMP.FUNCAO PROF. NAO HABILIT
Referência: A-001 Carga Horária: 20 horas semanais
Un. Adm: (129232) E.E. INDIGENA MYHYINYMKYTA SKIRIPI
A Partir de: 27/01/2014 Até 22/12/2014

CONTRATO/SEDUC/07012/2014 DE:
12/02/2014
Processo Nº: 1000001456883
Contratado: (231880/9) ENEIA BARBOSA COSTA
CPF: 023.887.721-33
Cargo/Função: (3506) CONTR.TEMP.FUNCAO PROF. HABILITADO
Referência: B-001 Carga Horária: 20 horas semanais
Un. Adm: (014176) E.E. MARTINIANO CARLOS PEREIRA
A Partir de: 03/02/2014 Até 11/03/2014

CONTRATO/SEDUC/07013/2014 DE:
12/02/2014
Processo Nº: 1000001457054
Contratado: (231881/13) JOSE RAINOR PIRES DA SILVA
CPF: 347.874.021-53
Cargo/Função: (3506) CONTR.TEMP.FUNCAO PROF. HABILITADO
Referência: B-001 Carga Horária: 20 horas semanais
Un. Adm: (014176) E.E. MARTINIANO CARLOS PEREIRA
A Partir de: 03/02/2014 Até 11/03/2014

CONTRATO/SEDUC/07014/2014 DE:
12/02/2014
Processo Nº: 1000001457072
Contratado: (231901/3) HELENA PEREIRA DA SILVA
CPF: 284.137.841-15
Cargo/Função: (3476) APOIO ADM. EDUCACIONAL-ELEMENTAR
Referência: A-001 Carga Horária: 30 horas semanais
Un. Adm: (023329) E.E. MALIK DIDIER NAMER ZAHAFI
A Partir de: 03/02/2014 Até 11/03/2014

CONTRATO/SEDUC/07015/2014 DE:
12/02/2014
Processo Nº: 1000001451150
Contratado: (232004/4) FERNANDA MIRAGE MANARA
CPF: 031.304.141-50
Cargo/Função: (3506) CONTR.TEMP.FUNCAO PROF. HABILITADO
Referência: B-001 Carga Horária: 30 horas semanais
Un. Adm: (011746) CEJA - "PROF. MILTON MARQUES CURVO"
A Partir de: 27/01/2014 Até 22/12/2014

CONTRATO/SEDUC/07016/2014 DE:
12/02/2014
Processo Nº: 1000001445428
Contratado: (232219/4) SEBASTIANA DAMAZIO DA SILVA
CPF: 838.337.491-72
Cargo/Função: (3468) TECNICO ADMINISTRATIVO EDUCACIONAL
Referência: A-001 Carga Horária: 30 horas semanais
Un. Adm: (038733) CRECHE EST. ENS. FUND. MARIA EUNICE DUARTE BAR-
ROS
A Partir de: 27/01/2014 Até 22/12/2014

CONTRATO/SEDUC/07017/2014 DE:
12/02/2014
Processo Nº: 1000001446146
Contratado: (232293/16) LEANDRO DE CARVALHO RAMOS
CPF: 005.563.681-00
Cargo/Função: (3506) CONTR.TEMP.FUNCAO PROF. HABILITADO
Referência: B-001 Carga Horária: 20 horas semanais
Un. Adm: (012173) E.E. HERACLITO LEONCIO MONTEIRO
A Partir de: 27/01/2014 Até 22/12/2014

CONTRATO/SEDUC/07018/2014 DE:
12/02/2014
Processo Nº: 1000001451072
Contratado: (232382/4) REAI KAIABI
CPF: 048.171.041-80
Cargo/Função: (3476) APOIO ADM. EDUCACIONAL-ELEMENTAR
Referência: A-001 Carga Horária: 30 horas semanais
Un. Adm: (069299) E.E. INDIGENA IKPENG
A Partir de: 27/01/2014 Até 22/12/2014

CONTRATO/SEDUC/07019/2014 DE:
12/02/2014
Processo Nº: 1000001448007
Contratado: (232388/4) CLAUDINEIA HOMEM ALVES COSMOS
CPF: 024.555.901-94
Cargo/Função: (3476) APOIO ADM. EDUCACIONAL-ELEMENTAR
Referência: A-001 Carga Horária: 30 horas semanais
Un. Adm: (014761) E.E. EWALDO MEYER RODERJAN
A Partir de: 27/01/2014 Até 22/12/2014

CONTRATO/SEDUC/07020/2014 DE:
12/02/2014
Processo Nº: 1000001452362
Contratado: (232551/4) ANDERSON APARECIDO VOLPATO
CPF: 038.823.581-06
Cargo/Função: (3468) TECNICO ADMINISTRATIVO EDUCACIONAL
Referência: A-001 Carga Horária: 30 horas semanais
Un. Adm: (015792) E.E. DOM AQUINO CORREA
A Partir de: 27/01/2014 Até 22/12/2014

CONTRATO/SEDUC/07021/2014 DE:
12/02/2014
Processo Nº: 1000001445175
Contratado: (232660/5) AURILENE DOS SANTOS SOUSA LAGES
CPF: 763.345.973-53
Cargo/Função: (3476) APOIO ADM. EDUCACIONAL-ELEMENTAR
Referência: A-001 Carga Horária: 30 horas semanais
Un. Adm: (124923) E.E. ANDRE ANTONIO MAGGI
A Partir de: 22/01/2014 Até 22/12/2014

CONTRATO/SEDUC/07022/2014 DE:
12/02/2014
Processo Nº: 1000001447716
Contratado: (232726/6) DANIEL QUEIROZ LAGARES
CPF: 022.780.121-00
Cargo/Função: (3514) CONTR.TEMP.FUNCAO PROF. NAO HABILIT
Referência: B-001 Carga Horária: 20 horas semanais
Un. Adm: (049964) E.E. FRANCISCO SALDANHA NETO
A Partir de: 07/01/2014 Até 15/01/2014

CONTRATO/SEDUC/07023/2014 DE:
12/02/2014
Processo Nº: 1000001451163
Contratado: (232822/5) ROSANGELA PAULA PONCE
CPF: 007.627.381-46
Cargo/Função: (3468) TECNICO ADMINISTRATIVO EDUCACIONAL
Referência: A-001 Carga Horária: 30 horas semanais
Un. Adm: (010642) E.E. RAO DE SOL
A Partir de: 03/02/2014 Até 11/03/2014

CONTRATO/SEDUC/07024/2014 DE:
12/02/2014
Processo Nº: 1000001452104

Contratado: (232882/4) MARIA APARECIDA RODRIGUES
 CPF: 651.592.171-34
 Cargo/Função: (3506) CONTR.TEMP.FUNCAO PROF. HABILITADO
 Referência: B-001 Carga Horária: 20 horas semanais
 Un. Adm: (012173) E.E. HERACLITO LEONCIO MONTEIRO
 A Partir de: 27/01/2014 Até 22/12/2014
 CONTRATO/SEDUC/07025/2014 DE:
 12/02/2014

Processo Nº: 1000001445035
 Contratado: (232946/10) LUCIANA MARIA DA SILVA
 CPF: 864.703.021-49
 Cargo/Função: (3468) TECNICO ADMINISTRATIVO EDUCACIONAL
 Referência: A-001 Carga Horária: 30 horas semanais
 Un. Adm: (009687) E.E. LEONIDAS ANTERO DE MATOS
 A Partir de: 27/01/2014 Até 22/12/2014
 CONTRATO/SEDUC/07026/2014 DE:
 12/02/2014

Processo Nº: 1000001455148
 Contratado: (232966/4) MARILZA PADROSA DA SILVA
 CPF: 496.685.791-00
 Cargo/Função: (3468) TECNICO ADMINISTRATIVO EDUCACIONAL
 Referência: A-001 Carga Horária: 30 horas semanais
 Un. Adm: (010596) E.E. PRESIDENTE MEDICI
 A Partir de: 03/02/2014 Até 11/03/2014
 CONTRATO/SEDUC/07027/2014 DE:
 12/02/2014

Processo Nº: 1000001448452
 Contratado: (232983/4) AMORIM PIBUIPE RITITOPTI
 CPF: 701.071.081-35
 Cargo/Função: (8850) PROFESSOR INDIO
 Referência: A-001 Carga Horária: 20 horas semanais
 Un. Adm: (115231) E.E. INDIGENA DE EDUCACAO BASICA XAVANTE
 A Partir de: 31/01/2014 Até 22/12/2014
 CONTRATO/SEDUC/07028/2014 DE:
 12/02/2014

Processo Nº: 1000001456859
 Contratado: (233004/6) IVANETTE ALVES FERREIRA
 CPF: 181.312.121-49
 Cargo/Função: (3506) CONTR.TEMP.FUNCAO PROF. HABILITADO
 Referência: B-001 Carga Horária: 20 horas semanais
 Un. Adm: (023329) E.E. MALIK DIDIER NAMER ZAHAFI
 A Partir de: 03/02/2014 Até 11/03/2014
 CONTRATO/SEDUC/07029/2014 DE:
 12/02/2014

Processo Nº: 1000001452095
 Contratado: (233011/5) GEISEBEL SILVA DE ARAUJO
 CPF: 534.853.191-04
 Cargo/Função: (3506) CONTR.TEMP.FUNCAO PROF. HABILITADO
 Referência: B-001 Carga Horária: 20 horas semanais
 Un. Adm: (012173) E.E. HERACLITO LEONCIO MONTEIRO
 A Partir de: 27/01/2014 Até 22/12/2014
 CONTRATO/SEDUC/07030/2014 DE:
 12/02/2014

Processo Nº: 1000001444795
 Contratado: (233014/6) LUCIMARA MARQUES TOSO
 CPF: 001.600.931-20
 Cargo/Função: (3468) TECNICO ADMINISTRATIVO EDUCACIONAL
 Referência: A-001 Carga Horária: 30 horas semanais
 Un. Adm: (038725) CRECHE EST. ENS. FUND. NASLA JOAQUIM ASCHAR
 A Partir de: 27/01/2014 Até 22/12/2014
 CONTRATO/SEDUC/07031/2014 DE:
 12/02/2014

Processo Nº: 1000001444857
 Contratado: (233044/6) SONIA RAQUEL VENERIO GONCALVES
 CPF: 551.427.291-53
 Cargo/Função: (3468) TECNICO ADMINISTRATIVO EDUCACIONAL
 Referência: A-001 Carga Horária: 30 horas semanais
 Un. Adm: (010731) E.E. DE ENSINO ESPECIAL "LIVRE APRENDER"
 A Partir de: 27/01/2014 Até 22/12/2014
 CONTRATO/SEDUC/07032/2014 DE:
 12/02/2014

Processo Nº: 1000001445918
 Contratado: (233112/5) CRISTIANE DE PAULA AZEVEDO
 CPF: 841.090.501-97
 Cargo/Função: (3506) CONTR.TEMP.FUNCAO PROF. HABILITADO
 Referência: B-001 Carga Horária: 20 horas semanais
 Un. Adm: (009687) E.E. LEONIDAS ANTERO DE MATOS
 A Partir de: 27/01/2014 Até 22/12/2014
 CONTRATO/SEDUC/07033/2014 DE:
 12/02/2014

Processo Nº: 1000001455030
 Contratado: (233412/6) LUIZA KARLA VIANA
 CPF: 570.831.341-20
 Cargo/Função: (3506) CONTR.TEMP.FUNCAO PROF. HABILITADO
 Referência: B-001 Carga Horária: 25 horas semanais
 Un. Adm: (010693) E.M. TIRADENTES (CONV.)
 A Partir de: 03/02/2014 Até 11/03/2014
 CONTRATO/SEDUC/07034/2014 DE:
 12/02/2014

Processo Nº: 1000001445087
 Contratado: (233444/5) FERNANDA MACIEL DA SILVA
 CPF: 047.437.491-23
 Cargo/Função: (3476) APOIO ADM. EDUCACIONAL-ELEMENTAR
 Referência: A-001 Carga Horária: 30 horas semanais
 Un. Adm: (142166) E.E. DOM FRANCO DALLA VALLE
 A Partir de: 27/01/2014 Até 22/12/2014
 CONTRATO/SEDUC/07035/2014 DE:
 12/02/2014

Processo Nº: 1000001445423
 Contratado: (233699/4) EDNA LUZIA AVELINA BRANDAO
 CPF: 594.535.671-91
 Cargo/Função: (3468) TECNICO ADMINISTRATIVO EDUCACIONAL
 Referência: A-001 Carga Horária: 30 horas semanais

Un. Adm: (038733) CRECHE EST. ENS. FUND. MARIA EUNICE DUARTE BARROS
 A Partir de: 27/01/2014 Até 22/12/2014
 CONTRATO/SEDUC/07036/2014 DE:
 12/02/2014

Processo Nº: 1000001456034
 Contratado: (233934/4) TARCISIO SOBREIRA DOS SANTOS JUNIOR
 CPF: 005.946.491-70
 Cargo/Função: (3468) TECNICO ADMINISTRATIVO EDUCACIONAL
 Referência: A-001 Carga Horária: 30 horas semanais
 Un. Adm: (010154) E.E. ZELIA DA COSTA ALMEIDA
 A Partir de: 03/02/2014 Até 11/03/2014
 CONTRATO/SEDUC/07037/2014 DE:
 12/02/2014

Processo Nº: 1000001453788
 Contratado: (234053/4) TELMA ROONHEMEO TSEREWA UBUDU
 CPF: 743.771.831-68
 Cargo/Função: (3476) APOIO ADM. EDUCACIONAL-ELEMENTAR
 Referência: A-001 Carga Horária: 30 horas semanais
 Un. Adm: (124010) E.E. INDIGENA HAMBE
 A Partir de: 27/01/2014 Até 22/12/2014
 CONTRATO/SEDUC/07038/2014 DE:
 12/02/2014

Processo Nº: 1000001454248
 Contratado: (234097/8) LAURA ANNLYELBA MACEDO DE BRITO
 CPF: 716.136.761-15
 Cargo/Função: (3506) CONTR.TEMP.FUNCAO PROF. HABILITADO
 Referência: B-001 Carga Horária: 20 horas semanais
 Un. Adm: (011410) E.E. FRANCISCO DOURADO
 A Partir de: 03/02/2014 Até 11/03/2014
 CONTRATO/SEDUC/07039/2014 DE:
 12/02/2014

Processo Nº: 1000001454156
 Contratado: (234149/7) ROSIMEIRE ALVES DE SOUZA MARQUES
 CPF: 522.040.141-68
 Cargo/Função: (3476) APOIO ADM. EDUCACIONAL-ELEMENTAR
 Referência: A-001 Carga Horária: 30 horas semanais
 Un. Adm: (011290) E.E. JOSE ANGELO DOS SANTOS
 A Partir de: 03/02/2014 Até 11/03/2014
 CONTRATO/SEDUC/07040/2014 DE:
 12/02/2014

Processo Nº: 1000001453063
 Contratado: (234361/3) FRANCISCA EDINETE DE ALMEIDA CANDIDO
 CPF: 033.508.411-71
 Cargo/Função: (3476) APOIO ADM. EDUCACIONAL-ELEMENTAR
 Referência: A-001 Carga Horária: 30 horas semanais
 Un. Adm: (158810) E.E. " ANTONIO GARCIA"
 A Partir de: 27/01/2014 Até 22/12/2014
 CONTRATO/SEDUC/07041/2014 DE:
 12/02/2014

Processo Nº: 1000001452638
 Contratado: (234481/4) RODRIGO SAUER
 CPF: 036.389.921-95
 Cargo/Função: (3506) CONTR.TEMP.FUNCAO PROF. HABILITADO
 Referência: B-001 Carga Horária: 21 horas semanais
 Un. Adm: (160040) E.E. "TERRA NOVA"
 A Partir de: 27/01/2014 Até 22/12/2014
 CONTRATO/SEDUC/07042/2014 DE:
 12/02/2014

Processo Nº: 1000001455579
 Contratado: (234511/10) CRISTIANE FERREIRA DE SOUZA
 CPF: 918.082.351-34
 Cargo/Função: (3506) CONTR.TEMP.FUNCAO PROF. HABILITADO
 Referência: B-001 Carga Horária: 29 horas semanais
 Un. Adm: (076201) E.E. PROF. JOAO CRISOSTOMO DE FIGUEIREDO
 A Partir de: 03/02/2014 Até 11/03/2014
 CONTRATO/SEDUC/07043/2014 DE:
 12/02/2014

Processo Nº: 1000001457153
 Contratado: (234530/5) MARCOS GIOVANNY HENNRICHS
 CPF: 013.833.951-10
 Cargo/Função: (3468) TECNICO ADMINISTRATIVO EDUCACIONAL
 Referência: A-001 Carga Horária: 30 horas semanais
 Un. Adm: (015377) E.E. NILCE MARIA MAGALHAES
 A Partir de: 03/02/2014 Até 11/03/2014
 CONTRATO/SEDUC/07044/2014 DE:
 12/02/2014

Processo Nº: 1000001453352
 Contratado: (234559/7) FELICIANE LUIZA DOS REIS
 CPF: 714.833.571-04
 Cargo/Função: (3506) CONTR.TEMP.FUNCAO PROF. HABILITADO
 Referência: B-001 Carga Horária: 20 horas semanais
 Un. Adm: (011380) E.E. SAO JOAO BATISTA
 A Partir de: 03/02/2014 Até 11/03/2014
 CONTRATO/SEDUC/07045/2014 DE:
 12/02/2014

Processo Nº: 1000001456414
 Contratado: (234568/5) GIULLIETE ARRUDA E SILVA
 CPF: 017.666.951-59
 Cargo/Função: (3506) CONTR.TEMP.FUNCAO PROF. HABILITADO
 Referência: B-001 Carga Horária: 10 horas semanais
 Un. Adm: (158810) E.E. " ANTONIO GARCIA"
 A Partir de: 27/01/2014 Até 22/12/2014
 CONTRATO/SEDUC/07046/2014 DE:
 12/02/2014

Processo Nº: 1000001445777
 Contratado: (234626/6) SUELENE MARIA DE SOUZA SILVEIRA MIGUEL
 CPF: 699.544.881-20
 Cargo/Função: (3506) CONTR.TEMP.FUNCAO PROF. HABILITADO
 Referência: B-001 Carga Horária: 30 horas semanais
 Un. Adm: (038725) CRECHE EST. ENS. FUND. NASLA JOAQUIM ASCHAR
 A Partir de: 27/01/2014 Até 22/12/2014
 CONTRATO/SEDUC/07047/2014 DE:
 12/02/2014

Processo Nº: 1000001455087
 Contratado: (234804/11) ALINE STANIECKI MARGRAF
 CPF: 050.302.129-65
 Cargo/Função: (3506) CONTR.TEMP.FUNCAO PROF. HABILITADO
 Referência: B-001 Carga Horária: 20 horas semanais
 Un. Adm: (154172) E.E. LUIZ CARLOS CECONELLO
 A Partir de: 03/02/2014 Até 11/03/2014
 CONTRATO/SEDUC/07048/2014 DE:
 12/02/2014

Processo Nº: 1000001451127
 Contratado: (234808/4) BRUNNO VINICIUS BORGES PEREIRA
 CPF: 036.157.441-01
 Cargo/Função: (3468) TECNICO ADMINISTRATIVO EDUCACIONAL
 Referência: A-001 Carga Horária: 30 horas semanais
 Un. Adm: (010642) E.E. RAO DE SOL
 A Partir de: 03/02/2014 Até 11/03/2014
 CONTRATO/SEDUC/07049/2014 DE:
 12/02/2014

Processo Nº: 1000001455283
 Contratado: (234813/4) MARIA APARECIDA DE MAGALHAES
 CPF: 906.940.401-00
 Cargo/Função: (3476) APOIO ADM. EDUCACIONAL-ELEMENTAR
 Referência: A-001 Carga Horária: 30 horas semanais
 Un. Adm: (010596) E.E. PRESIDENTE MEDICI
 A Partir de: 03/02/2014 Até 11/03/2014
 CONTRATO/SEDUC/07050/2014 DE:
 12/02/2014

Processo Nº: 1000001446542
 Contratado: (234951/15) JANE DE LOURDES ZDEPSKI
 CPF: 960.600.771-53
 Cargo/Função: (3506) CONTR.TEMP.FUNCAO PROF. HABILITADO
 Referência: B-001 Carga Horária: 26 horas semanais
 Un. Adm: (120936) E.E. ANDRE ANTONIO MAGGI
 A Partir de: 27/01/2014 Até 22/12/2014
 CONTRATO/SEDUC/07051/2014 DE:
 12/02/2014

Processo Nº: 1000001451157
 Contratado: (234988/6) MARIA APARECIDA RODRIGUES DA SILVA
 CPF: 627.127.641-53
 Cargo/Função: (3468) TECNICO ADMINISTRATIVO EDUCACIONAL
 Referência: A-001 Carga Horária: 30 horas semanais
 Un. Adm: (010642) E.E. RAO DE SOL
 A Partir de: 03/02/2014 Até 11/03/2014
 CONTRATO/SEDUC/07052/2014 DE:
 12/02/2014

Processo Nº: 1000001446624
 Contratado: (235106/2) RAQUEL MARIA MOREIRA BRANCO
 CPF: 781.829.301-97
 Cargo/Função: (3506) CONTR.TEMP.FUNCAO PROF. HABILITADO
 Referência: B-001 Carga Horária: 11 horas semanais
 Un. Adm: (142166) E.E. DOM FRANCO DALLA VALLE
 A Partir de: 27/01/2014 Até 22/12/2014
 CONTRATO/SEDUC/07053/2014 DE:
 12/02/2014

Processo Nº: 1000001445758
 Contratado: (235267/4) DEMOZELIA PAULINO DE SOUZA BRAZ
 CPF: 621.897.191-00
 Cargo/Função: (3506) CONTR.TEMP.FUNCAO PROF. HABILITADO
 Referência: B-001 Carga Horária: 05 horas semanais
 Un. Adm: (038563) E.E. JARDIM DAS FLORES
 A Partir de: 27/01/2014 Até 22/12/2014
 CONTRATO/SEDUC/07054/2014 DE:
 12/02/2014

Processo Nº: 1000001445417
 Contratado: (235387/4) MARIA RAIMUNDA SOUZA NASCIMENTO
 CPF: 460.229.023-04
 Cargo/Função: (3468) TECNICO ADMINISTRATIVO EDUCACIONAL
 Referência: A-001 Carga Horária: 30 horas semanais
 Un. Adm: (038733) CRECHE EST. ENS. FUND. MARIA EUNICE DUARTE BAR-
 ROS
 A Partir de: 27/01/2014 Até 22/12/2014
 CONTRATO/SEDUC/07055/2014 DE:
 12/02/2014

Processo Nº: 1000001452245
 Contratado: (235436/15) ANNA PAULA LINS BRANDAO
 CPF: 013.217.261-55
 Cargo/Função: (3506) CONTR.TEMP.FUNCAO PROF. HABILITADO
 Referência: B-001 Carga Horária: 21 horas semanais
 Un. Adm: (060194) E.E. PROF. MARIA DE LOURDES H.MORAES"
 A Partir de: 03/02/2014 Até 11/03/2014
 CONTRATO/SEDUC/07056/2014 DE:
 12/02/2014

Processo Nº: 1000001453770
 Contratado: (235490/8) GABRYELA KUFFEL ZARTH
 CPF: 034.806.001-74
 Cargo/Função: (3506) CONTR.TEMP.FUNCAO PROF. HABILITADO
 Referência: B-001 Carga Horária: 06 horas semanais
 Un. Adm: (013455) E.E. PALMITAL
 A Partir de: 27/01/2014 Até 22/12/2014
 CONTRATO/SEDUC/07057/2014 DE:
 12/02/2014

Processo Nº: 1000001444885
 Contratado: (235530/6) SERGINANDO DE CARVALHO SILVA
 CPF: 031.562.511-27
 Cargo/Função: (3468) TECNICO ADMINISTRATIVO EDUCACIONAL
 Referência: A-001 Carga Horária: 30 horas semanais
 Un. Adm: (010731) E.E. DE ENSINO ESPECIAL "LIVRE APRENDER"
 A Partir de: 27/01/2014 Até 22/12/2014
 CONTRATO/SEDUC/07058/2014 DE:
 12/02/2014

Processo Nº: 1000001445131
 Contratado: (235533/4) KEILYMARA FIALHO DE SOUZA
 CPF: 986.184.071-00

Cargo/Função: (3476) APOIO ADM. EDUCACIONAL-ELEMENTAR
 Referência: A-001 Carga Horária: 30 horas semanais
 Un. Adm: (009687) E.E. LEONIDAS ANTERO DE MATOS
 A Partir de: 27/01/2014 Até 22/12/2014
 CONTRATO/SEDUC/07059/2014 DE:
 12/02/2014

Processo Nº: 1000001451233
 Contratado: (235577/9) DANIELE CRISTINA CARDOSO
 CPF: 329.092.718-03
 Cargo/Função: (3506) CONTR.TEMP.FUNCAO PROF. HABILITADO
 Referência: B-001 Carga Horária: 22 horas semanais
 Un. Adm: (049646) E.E. PAULO FREIRE
 A Partir de: 03/02/2014 Até 11/03/2014
 CONTRATO/SEDUC/07060/2014 DE:
 12/02/2014

Processo Nº: 1000001455493
 Contratado: (235608/3) GERLE APARECIDA HENICKA ADVINCOLA DA SILVA
 CPF: 953.746.981-68
 Cargo/Função: (3506) CONTR.TEMP.FUNCAO PROF. HABILITADO
 Referência: B-001 Carga Horária: 20 horas semanais
 Un. Adm: (012726) E.E. DOM FRANCISCO DE AQUINO CORREA
 A Partir de: 27/01/2014 Até 22/12/2014
 CONTRATO/SEDUC/07061/2014 DE:
 12/02/2014

Processo Nº: 1000001446191
 Contratado: (235619/4) DIANA YONARA DOS SANTOS BARBOSA
 CPF: 602.477.702-72
 Cargo/Função: (3468) TECNICO ADMINISTRATIVO EDUCACIONAL
 Referência: A-001 Carga Horária: 30 horas semanais
 Un. Adm: (038725) CRECHE EST. ENS. FUND. NASLA JOAQUIM ASCHAR
 A Partir de: 27/01/2014 Até 22/12/2014
 CONTRATO/SEDUC/07062/2014 DE:
 12/02/2014

Processo Nº: 1000001445013
 Contratado: (235638/6) ALICE NORBERTA DA COSTA ARRUDA
 CPF: 845.991.201-97
 Cargo/Função: (3506) CONTR.TEMP.FUNCAO PROF. HABILITADO
 Referência: B-001 Carga Horária: 20 horas semanais
 Un. Adm: (012726) E.E. DOM FRANCISCO DE AQUINO CORREA
 A Partir de: 27/01/2014 Até 22/12/2014
 CONTRATO/SEDUC/07063/2014 DE:
 12/02/2014

Processo Nº: 1000001444749
 Contratado: (235724/7) JULIANA ADELAIR PAREDE
 CPF: 018.426.711-03
 Cargo/Função: (3506) CONTR.TEMP.FUNCAO PROF. HABILITADO
 Referência: B-001 Carga Horária: 20 horas semanais
 Un. Adm: (158836) E.E. PAULO FREIRE
 A Partir de: 27/01/2014 Até 22/12/2014
 CONTRATO/SEDUC/07064/2014 DE:
 12/02/2014

Processo Nº: 1000001455580
 Contratado: (235997/8) CRISTIANE INES STIMAMILIO
 CPF: 019.417.481-63
 Cargo/Função: (3506) CONTR.TEMP.FUNCAO PROF. HABILITADO
 Referência: B-001 Carga Horária: 30 horas semanais
 Un. Adm: (076201) E.E. PROF. JOAO CRISOSTOMO DE FIGUEIREDO
 A Partir de: 03/02/2014 Até 11/03/2014
 CONTRATO/SEDUC/07065/2014 DE:
 12/02/2014

Processo Nº: 1000001456065
 Contratado: (236026/4) ELVIRA PINA DA SILVA
 CPF: 040.681.878-94
 Cargo/Função: (3506) CONTR.TEMP.FUNCAO PROF. HABILITADO
 Referência: B-001 Carga Horária: 20 horas semanais
 Un. Adm: (010154) E.E. ZELIA DA COSTA ALMEIDA
 A Partir de: 03/02/2014 Até 11/03/2014
 CONTRATO/SEDUC/07066/2014 DE:
 12/02/2014

Processo Nº: 1000001454159
 Contratado: (236031/5) JUCINEIDE ALMEIDA DA CRUZ
 CPF: 217.984.001-20
 Cargo/Função: (3476) APOIO ADM. EDUCACIONAL-ELEMENTAR
 Referência: A-001 Carga Horária: 30 horas semanais
 Un. Adm: (011290) E.E. JOSE ANGELO DOS SANTOS
 A Partir de: 03/02/2014 Até 11/03/2014
 CONTRATO/SEDUC/07067/2014 DE:
 12/02/2014

Processo Nº: 1000001447755
 Contratado: (236247/6) JOSE CARLOS DA SILVA
 CPF: 570.315.251-87
 Cargo/Função: (3506) CONTR.TEMP.FUNCAO PROF. HABILITADO
 Referência: B-001 Carga Horária: 06 horas semanais
 Un. Adm: (142166) E.E. DOM FRANCO DALLA VALLE
 A Partir de: 27/01/2014 Até 22/12/2014
 CONTRATO/SEDUC/07068/2014 DE:
 12/02/2014

Processo Nº: 1000001445526
 Contratado: (236266/12) RAFAEL LOUREIRO DA ROZA
 CPF: 030.545.031-00
 Cargo/Função: (3506) CONTR.TEMP.FUNCAO PROF. HABILITADO
 Referência: B-001 Carga Horária: 20 horas semanais
 Un. Adm: (016403) E.E. BAIRRO UNIAO
 A Partir de: 27/01/2014 Até 22/12/2014
 PUBLICADA, REGISTRADA, CUMPRADA-SE.
 Cuiabá-MT, 12 de Fevereiro de 2014.
 Rosa Neide Sandes de Almeida
 Secretário de Estado de Educação

O Secretário de Estado de Educação no uso de suas atribuições que lhes são conferidas por lei,
 Resolve: RETIFICAR
 Objeto: CONTRATAÇÃO TEMPORARIA POR MOTIVO DE URGÊNCIA

CONTRATO/SEDUC/07069/2014 DE: 12/02/2014
 Processo Nº: 1000001440952
 Contratado: (236275/7) IRACI DABELA LANOVA
 CPF: 189.045.642-04
 Cargo/Função: (3506) CONTR.TEMP.FUNCAO PROF. HABILITADO
 Referência: B-001 Carga Horária: 08 horas semanais
 Un. Adm: (021644) E.E. PROF. CARLOS PEREIRA BARBOSA
 A Partir de: 09/01/2014 Até 24/02/2014
 PUBLICADA, REGISTRADA, CUMPRÁ-SE.
 Cuiabá-MT, 12 de Fevereiro de 2014.
 Rosa Neide Sandes de Almeida
 Secretário de Estado de Educação

O Secretário de Estado de Educação no uso de suas atribuições que lhes são conferidas por lei,
 Resolve: AUTORIZAR

Objeto: CONTRATAÇÃO TEMPORARIA POR MOTIVO DE URGÊNCIA
 CONTRATO/SEDUC/07070/2014 DE:

12/02/2014
 Processo Nº: 1000001446188
 Contratado: (236284/5) LARIANE DE ALMEIDA VALERIO E SILVA
 CPF: 047.094.061-11
 Cargo/Função: (3468) TECNICO ADMINISTRATIVO EDUCACIONAL
 Referência: A-001 Carga Horária: 30 horas semanais
 Un. Adm: (038725) CRECHE EST. ENS. FUND. NASLA JOAQUIM ASCHAR
 A Partir de: 27/01/2014 Até 22/12/2014

CONTRATO/SEDUC/07071/2014 DE:
 12/02/2014
 Processo Nº: 1000001455156
 Contratado: (236286/4) RENATA JARDINI ALVES
 CPF: 042.536.251-50
 Cargo/Função: (3468) TECNICO ADMINISTRATIVO EDUCACIONAL
 Referência: A-001 Carga Horária: 30 horas semanais
 Un. Adm: (010596) E.E. PRESIDENTE MEDICI
 A Partir de: 03/02/2014 Até 11/03/2014

CONTRATO/SEDUC/07072/2014 DE:
 12/02/2014
 Processo Nº: 1000001453186
 Contratado: (236293/7) SILVIA LETICIA DE SOUZA DIAS
 CPF: 829.591.531-20
 Cargo/Função: (3506) CONTR.TEMP.FUNCAO PROF. HABILITADO
 Referência: B-001 Carga Horária: 26 horas semanais
 Un. Adm: (158810) E.E." ANTONIO GARCIA"
 A Partir de: 27/01/2014 Até 22/12/2014

CONTRATO/SEDUC/07073/2014 DE:
 12/02/2014
 Processo Nº: 1000001455034
 Contratado: (236334/14) ETIENNE AUGUSTA GEREMIAS DOS SANTOS
 CPF: 011.028.111-06
 Cargo/Função: (3506) CONTR.TEMP.FUNCAO PROF. HABILITADO
 Referência: B-001 Carga Horária: 07 horas semanais
 Un. Adm: (010596) E.E. PRESIDENTE MEDICI
 A Partir de: 03/02/2014 Até 11/03/2014

CONTRATO/SEDUC/07074/2014 DE:
 12/02/2014
 Processo Nº: 1000001447159
 Contratado: (236356/4) CATIA CILENE RIBEIRO
 CPF: 474.616.831-87
 Cargo/Função: (3476) APOIO ADM. EDUCACIONAL-ELEMENTAR
 Referência: A-001 Carga Horária: 30 horas semanais
 Un. Adm: (011746) CEJA - "PROF. MILTON MARQUES CURVO"
 A Partir de: 27/01/2014 Até 22/12/2014

CONTRATO/SEDUC/07075/2014 DE:
 12/02/2014
 Processo Nº: 1000001456262
 Contratado: (236375/5) ACSA PEREIRA DA SILVA
 CPF: 028.868.691-80
 Cargo/Função: (3506) CONTR.TEMP.FUNCAO PROF. HABILITADO
 Referência: B-001 Carga Horária: 20 horas semanais
 Un. Adm: (023329) E.E. MALIK DIDIER NAYER ZAHAFI
 A Partir de: 03/02/2014 Até 11/03/2014

CONTRATO/SEDUC/07076/2014 DE:
 12/02/2014
 Processo Nº: 1000001453048
 Contratado: (236464/4) LENISE DE CARVALHO
 CPF: 429.827.581-72
 Cargo/Função: (3476) APOIO ADM. EDUCACIONAL-ELEMENTAR
 Referência: A-001 Carga Horária: 30 horas semanais
 Un. Adm: (158810) E.E." ANTONIO GARCIA"
 A Partir de: 27/01/2014 Até 22/12/2014

CONTRATO/SEDUC/07077/2014 DE:
 12/02/2014
 Processo Nº: 1000001453001
 Contratado: (236478/7) JOAO BATISTA GONCALVES
 CPF: 008.932.651-28
 Cargo/Função: (3476) APOIO ADM. EDUCACIONAL-ELEMENTAR
 Referência: A-001 Carga Horária: 30 horas semanais
 Un. Adm: (158810) E.E." ANTONIO GARCIA"
 A Partir de: 27/01/2014 Até 22/12/2014

CONTRATO/SEDUC/07078/2014 DE:
 12/02/2014
 Processo Nº: 1000001457113
 Contratado: (236481/4) NEUZILENE DE JESUS ALVES
 CPF: 046.442.351-13
 Cargo/Função: (3476) APOIO ADM. EDUCACIONAL-ELEMENTAR
 Referência: A-001 Carga Horária: 30 horas semanais
 Un. Adm: (023329) E.E. MALIK DIDIER NAYER ZAHAFI
 A Partir de: 03/02/2014 Até 11/03/2014

CONTRATO/SEDUC/07079/2014 DE:
 12/02/2014
 Processo Nº: 1000001454095
 Contratado: (236514/9) CAROLINA ANGELICA MAGALHAES DE SOUZA
 CPF: 014.369.281-09

Cargo/Função: (3506) CONTR.TEMP.FUNCAO PROF. HABILITADO
 Referência: B-001 Carga Horária: 20 horas semanais
 Un. Adm: (011290) E.E. JOSE ANGELO DOS SANTOS
 A Partir de: 03/02/2014 Até 11/03/2014

CONTRATO/SEDUC/07080/2014 DE:
 12/02/2014
 Processo Nº: 1000001455552
 Contratado: (236561/7) SEBASTIAO APARECIDO ARAUJO
 CPF: 848.985.261-87
 Cargo/Função: (3476) APOIO ADM. EDUCACIONAL-ELEMENTAR
 Referência: A-001 Carga Horária: 30 horas semanais
 Un. Adm: (041084) ASSESSORIA PEDAGOGICA - NOBRES
 A Partir de: 27/01/2014 Até 11/03/2014

CONTRATO/SEDUC/07081/2014 DE:
 12/02/2014
 Processo Nº: 1000001447168
 Contratado: (236562/6) WELLINGTON GOMES MACHADO
 CPF: 729.769.341-34
 Cargo/Função: (3476) APOIO ADM. EDUCACIONAL-ELEMENTAR
 Referência: A-001 Carga Horária: 30 horas semanais
 Un. Adm: (013773) E.E. 29 DE JUNHO
 A Partir de: 27/01/2014 Até 22/12/2014

CONTRATO/SEDUC/07082/2014 DE:
 12/02/2014
 Processo Nº: 1000001448011
 Contratado: (236580/8) ALISSON GALVAO DE MELO
 CPF: 040.663.561-76
 Cargo/Função: (3468) TECNICO ADMINISTRATIVO EDUCACIONAL
 Referência: A-001 Carga Horária: 30 horas semanais
 Un. Adm: (038709) E.E. JUSCELLINO KUBISTCHEK
 A Partir de: 27/01/2014 Até 11/03/2014

CONTRATO/SEDUC/07083/2014 DE:
 12/02/2014
 Processo Nº: 1000001455576
 Contratado: (236610/10) CARLOS SOBRINHO
 CPF: 592.877.641-15
 Cargo/Função: (3506) CONTR.TEMP.FUNCAO PROF. HABILITADO
 Referência: B-001 Carga Horária: 10 horas semanais
 Un. Adm: (076201) E.E. PROF. JOAO CRISOSTOMO DE FIGUEIREDO
 A Partir de: 03/02/2014 Até 11/03/2014

CONTRATO/SEDUC/07084/2014 DE:
 12/02/2014
 Processo Nº: 1000001448591
 Contratado: (236624/9) PEDRO HUGO BRITO SILVA
 CPF: 019.196.751-32
 Cargo/Função: (3506) CONTR.TEMP.FUNCAO PROF. HABILITADO
 Referência: B-001 Carga Horária: 16 horas semanais
 Un. Adm: (011517) E.E. ARTUR DA COSTA E SILVA
 A Partir de: 27/01/2014 Até 22/12/2014

CONTRATO/SEDUC/07085/2014 DE:
 12/02/2014
 Processo Nº: 1000001453305
 Contratado: (236635/8) LUZIVAN RESPLANDE DE ALMEIDA OLIVEIRA
 CPF: 627.531.691-87
 Cargo/Função: (3476) APOIO ADM. EDUCACIONAL-ELEMENTAR
 Referência: A-001 Carga Horária: 30 horas semanais
 Un. Adm: (011460) E.E. JARDIM ARAGUAIA
 A Partir de: 03/02/2014 Até 11/03/2014

CONTRATO/SEDUC/07086/2014 DE:
 12/02/2014
 Processo Nº: 1000001449110
 Contratado: (236713/7) VALDIRENE JOSE DE FREITAS
 CPF: 522.032.471-34
 Cargo/Função: (3476) APOIO ADM. EDUCACIONAL-ELEMENTAR
 Referência: A-001 Carga Horária: 30 horas semanais
 Un. Adm: (011568) E.E. JOSE DE ALENCAR
 A Partir de: 27/01/2014 Até 22/12/2014

CONTRATO/SEDUC/07087/2014 DE:
 12/02/2014
 Processo Nº: 1000001446712
 Contratado: (236717/4) PAULO HENRIQUE BOURSCHIED
 CPF: 045.412.161-08
 Cargo/Função: (3468) TECNICO ADMINISTRATIVO EDUCACIONAL
 Referência: A-001 Carga Horária: 30 horas semanais
 Un. Adm: (016500) E.E. MARIO SPINELLI
 A Partir de: 27/01/2014 Até 22/12/2014

CONTRATO/SEDUC/07088/2014 DE:
 12/02/2014
 Processo Nº: 1000001454216
 Contratado: (236734/8) DENIELE VIEGA GARCIA
 CPF: 334.612.668-41
 Cargo/Função: (3506) CONTR.TEMP.FUNCAO PROF. HABILITADO
 Referência: B-001 Carga Horária: 04 horas semanais
 Un. Adm: (015865) E.E. 29 DE NOVEMBRO
 A Partir de: 03/02/2014 Até 11/03/2014

CONTRATO/SEDUC/07089/2014 DE:
 12/02/2014
 Processo Nº: 1000001446777
 Contratado: (236775/4) CARLA DO NASCIMENTO CAMPOS
 CPF: 012.698.921-42
 Cargo/Função: (3506) CONTR.TEMP.FUNCAO PROF. HABILITADO
 Referência: B-001 Carga Horária: 30 horas semanais
 Un. Adm: (038733) CRECHE EST. ENS. FUND. MARIA EUNICE DUARTE BARROS
 A Partir de: 27/01/2014 Até 22/12/2014

CONTRATO/SEDUC/07090/2014 DE:
 12/02/2014
 Processo Nº: 1000001446659
 Contratado: (236820/4) MARIA JOSE DE SOUZA LIMA
 CPF: 714.134.641-49
 Cargo/Função: (3506) CONTR.TEMP.FUNCAO PROF. HABILITADO
 Referência: B-001 Carga Horária: 26 horas semanais
 Un. Adm: (157260) E.E. COUTINHO UNIÃO

A Partir de: 27/01/2014 Até 22/12/2014
 PUBLICADA, REGISTRADA, CUMPRÁ-SE.
 Cuiabá-MT, 12 de Fevereiro de 2014.
 Rosa Neide Sandes de Almeida
 Secretário de Estado de Educação

O Secretário de Estado de Educação no uso de suas atribuições que lhes são conferidas por lei,
 Resolve: RETIFICAR
 Objeto: CONTRATAÇÃO TEMPORARIA POR MOTIVO DE URGÊNCIA
 CONTRATO/SEDUC/07091/2014 DE:
 12/02/2014
 Processo N°: 1000001440615
 Contratado: (236828/4) EVERSON JOSE MENIN
 CPF: 003.968.831-33
 Cargo/Função: (6025) TECNICO DESENV. ECON. SOCIAL
 Referência: A-001 Carga Horária: 40 horas semanais
 Un. Adm: (144851) GER. DE SISTEMAS
 A Partir de: 02/01/2014 Até 31/12/2014
 PUBLICADA, REGISTRADA, CUMPRÁ-SE.
 Cuiabá-MT, 12 de Fevereiro de 2014.
 Rosa Neide Sandes de Almeida
 Secretário de Estado de Educação

O Secretário de Estado de Educação no uso de suas atribuições que lhes são conferidas por lei,
 Resolve: AUTORIZAR
 Objeto: CONTRATAÇÃO TEMPORARIA POR MOTIVO DE URGÊNCIA
 CONTRATO/SEDUC/07092/2014 DE:
 12/02/2014
 Processo N°: 1000001453752
 Contratado: (236872/19) REGIANE DUTRA ROMPA CARDOSO
 CPF: 123.338.698-01
 Cargo/Função: (3506) CONTR.TEMP.FUNCAO PROF. HABILITADO
 Referência: B-001 Carga Horária: 08 horas semanais
 Un. Adm: (011401) E.E. ANTONIO CRISTINO CORTES
 A Partir de: 03/02/2014 Até 11/03/2014
 CONTRATO/SEDUC/07093/2014 DE:
 12/02/2014
 Processo N°: 1000001445028
 Contratado: (236940/5) ADRIANA MARIA DE LIMA MARCAL
 CPF: 010.977.241-58
 Cargo/Função: (3476) APOIO ADM. EDUCACIONAL-ELEMENTAR
 Referência: A-001 Carga Horária: 30 horas semanais
 Un. Adm: (016152) E.E. ALICE BARBOSA PACHECO
 A Partir de: 27/01/2014 Até 22/12/2014
 CONTRATO/SEDUC/07094/2014 DE:
 12/02/2014
 Processo N°: 1000001445887
 Contratado: (237003/7) MARIA AMELIA DA SILVA
 CPF: 495.812.601-53
 Cargo/Função: (3506) CONTR.TEMP.FUNCAO PROF. HABILITADO
 Referência: B-001 Carga Horária: 15 horas semanais
 Un. Adm: (091456) E.E. JOSE GONCALVES DOS SANTOS
 A Partir de: 27/01/2014 Até 22/12/2014
 CONTRATO/SEDUC/07095/2014 DE:
 12/02/2014
 Processo N°: 1000001447478
 Contratado: (237047/7) ROSA MATIAS DA SILVA
 CPF: 024.423.621-63
 Cargo/Função: (3476) APOIO ADM. EDUCACIONAL-ELEMENTAR
 Referência: A-001 Carga Horária: 30 horas semanais
 Un. Adm: (011746) CEJA - "PROF. MILTON MARQUES CURVO"
 A Partir de: 27/01/2014 Até 22/12/2014
 CONTRATO/SEDUC/07096/2014 DE:
 12/02/2014
 Processo N°: 1000001445351
 Contratado: (237056/11) JORGE LUIZ TORQUATO DA SILVA
 CPF: 729.562.671-91
 Cargo/Função: (3506) CONTR.TEMP.FUNCAO PROF. HABILITADO
 Referência: B-001 Carga Horária: 10 horas semanais
 Un. Adm: (009687) E.E. LEONIDAS ANTERO DE MATOS
 A Partir de: 27/01/2014 Até 22/12/2014
 CONTRATO/SEDUC/07097/2014 DE:
 12/02/2014
 Processo N°: 1000001445058
 Contratado: (237159/3) SONEIDE DOS REIS BARBOSA
 CPF: 011.528.721-33
 Cargo/Função: (3468) TECNICO ADMINISTRATIVO EDUCACIONAL
 Referência: A-001 Carga Horária: 30 horas semanais
 Un. Adm: (068713) E.E. VANDERLEI CECATTO
 A Partir de: 27/01/2014 Até 22/12/2014
 CONTRATO/SEDUC/07098/2014 DE:
 12/02/2014
 Processo N°: 1000001453989
 Contratado: (237163/6) RHAEL JAIME GONCALVES
 CPF: 045.023.121-69
 Cargo/Função: (3468) TECNICO ADMINISTRATIVO EDUCACIONAL
 Referência: A-001 Carga Horária: 30 horas semanais
 Un. Adm: (158810) E.E. " ANTONIO GARCIA"
 A Partir de: 27/01/2014 Até 22/12/2014
 CONTRATO/SEDUC/07099/2014 DE:
 12/02/2014
 Processo N°: 1000001455672
 Contratado: (237216/4) ORLAN VIEIRA MARQUES FERNANDES
 CPF: 627.930.121-49
 Cargo/Função: (3506) CONTR.TEMP.FUNCAO PROF. HABILITADO
 Referência: B-001 Carga Horária: 17 horas semanais
 Un. Adm: (076201) E.E. PROF. JOAO CRISOSTOMO DE FIGUEIREDO
 A Partir de: 03/02/2014 Até 11/03/2014
 CONTRATO/SEDUC/07100/2014 DE:
 12/02/2014
 Processo N°: 1000001448483

Contratado: (237363/6) FABIO DUARTE
 CPF: 031.484.481-38
 Cargo/Função: (3476) APOIO ADM. EDUCACIONAL-ELEMENTAR
 Referência: A-001 Carga Horária: 30 horas semanais
 Un. Adm: (117587) E.E. SANTANA DO TAQUARAL
 A Partir de: 27/01/2014 Até 22/12/2014
 CONTRATO/SEDUC/07101/2014 DE:
 12/02/2014
 Processo N°: 1000001455817
 Contratado: (237396/6) SANDEVANIA DO NASCIMENTO LIMA SILVA
 CPF: 867.053.854-72
 Cargo/Função: (3468) TECNICO ADMINISTRATIVO EDUCACIONAL
 Referência: A-001 Carga Horária: 30 horas semanais
 Un. Adm: (154172) E.E. LUIZ CARLOS CECONELLO
 A Partir de: 03/02/2014 Até 11/03/2014
 CONTRATO/SEDUC/07102/2014 DE:
 12/02/2014
 Processo N°: 1000001449115
 Contratado: (237459/7) ETERNILDO APARECIDO AMORIM INACIO
 CPF: 043.589.661-01
 Cargo/Função: (3476) APOIO ADM. EDUCACIONAL-ELEMENTAR
 Referência: A-001 Carga Horária: 30 horas semanais
 Un. Adm: (011568) E.E. JOSE DE ALENCAR
 A Partir de: 27/01/2014 Até 22/12/2014
 CONTRATO/SEDUC/07103/2014 DE:
 12/02/2014
 Processo N°: 1000001446307
 Contratado: (237466/6) ROSANA BERNARDES
 CPF: 857.911.641-49
 Cargo/Função: (3476) APOIO ADM. EDUCACIONAL-ELEMENTAR
 Referência: A-001 Carga Horária: 30 horas semanais
 Un. Adm: (012173) E.E. HERACLITO LEONCIO MONTEIRO
 A Partir de: 27/01/2014 Até 22/12/2014
 CONTRATO/SEDUC/07104/2014 DE:
 12/02/2014
 Processo N°: 1000001451464
 Contratado: (237628/3) LEODERVAL PAIMY ZONOZAZITA
 CPF: 056.068.501-76
 Cargo/Função: (3506) CONTR.TEMP.FUNCAO PROF. HABILITADO
 Referência: A-001 Carga Horária: 30 horas semanais
 Un. Adm: (129232) E.E. INDIGENA MYHYNYMYKYTA SKIRIPI
 A Partir de: 27/01/2014 Até 22/12/2014
 CONTRATO/SEDUC/07105/2014 DE:
 12/02/2014
 Processo N°: 1000001448771
 Contratado: (237780/4) POLIANA SIQUEIRA SILVA ABITANTE
 CPF: 015.667.851-97
 Cargo/Função: (3506) CONTR.TEMP.FUNCAO PROF. HABILITADO
 Referência: B-001 Carga Horária: 24 horas semanais
 Un. Adm: (137766) E.E. PAULO FREIRE
 A Partir de: 27/01/2014 Até 22/12/2014
 CONTRATO/SEDUC/07106/2014 DE:
 12/02/2014
 Processo N°: 1000001448759
 Contratado: (237781/4) ROSANGELA ABITANTE TONIAL
 CPF: 009.897.681-80
 Cargo/Função: (3506) CONTR.TEMP.FUNCAO PROF. HABILITADO
 Referência: B-001 Carga Horária: 25 horas semanais
 Un. Adm: (137766) E.E. PAULO FREIRE
 A Partir de: 27/01/2014 Até 22/12/2014
 CONTRATO/SEDUC/07107/2014 DE:
 12/02/2014
 Processo N°: 1000001448726
 Contratado: (237782/9) SHEILA DE JESUS MELLO
 CPF: 019.031.681-04
 Cargo/Função: (3506) CONTR.TEMP.FUNCAO PROF. HABILITADO
 Referência: B-001 Carga Horária: 03 horas semanais
 Un. Adm: (137766) E.E. PAULO FREIRE
 A Partir de: 27/01/2014 Até 22/12/2014
 CONTRATO/SEDUC/07108/2014 DE:
 12/02/2014
 Processo N°: 1000001451073
 Contratado: (237814/4) BRUNA LAYS RIBEIRO BERNARDINI DA SILVA
 CPF: 043.485.141-86
 Cargo/Função: (3506) CONTR.TEMP.FUNCAO PROF. HABILITADO
 Referência: B-001 Carga Horária: 20 horas semanais
 Un. Adm: (049646) E.E. PAULO FREIRE
 A Partir de: 03/02/2014 Até 11/03/2014
 CONTRATO/SEDUC/07109/2014 DE:
 12/02/2014
 Processo N°: 1000001451076
 Contratado: (237815/3) EDNEI PINHEIRO DOS SANTOS
 CPF: 797.775.469-04
 Cargo/Função: (3506) CONTR.TEMP.FUNCAO PROF. HABILITADO
 Referência: B-001 Carga Horária: 20 horas semanais
 Un. Adm: (049646) E.E. PAULO FREIRE
 A Partir de: 03/02/2014 Até 11/03/2014
 CONTRATO/SEDUC/07110/2014 DE:
 12/02/2014
 Processo N°: 1000001451235
 Contratado: (237816/6) KELLE FRANCISCA DA CONCEICAO
 CPF: 021.656.921-48
 Cargo/Função: (3506) CONTR.TEMP.FUNCAO PROF. HABILITADO
 Referência: B-001 Carga Horária: 22 horas semanais
 Un. Adm: (049646) E.E. PAULO FREIRE
 A Partir de: 03/02/2014 Até 11/03/2014
 CONTRATO/SEDUC/07111/2014 DE:
 12/02/2014
 Processo N°: 1000001451546
 Contratado: (237817/8) NEIDE FRANCISCA MACIEL
 CPF: 012.639.871-25
 Cargo/Função: (3506) CONTR.TEMP.FUNCAO PROF. HABILITADO
 Referência: B-001 Carga Horária: 20 horas semanais

Un. Adm: (013552) E.E. PEDRO BIANCHINI
 A Partir de: 03/02/2014 Até 11/03/2014
CONTRATO/SEDUC/07112/2014 DE:
 12/02/2014
 Processo Nº: 1000001449642
 Contratado: (237850/7) WILLIAN DE SOUSA BARBOSA
 CPF: 019.950.971-95
 Cargo/Função: (3506) CONTR.TEMP.FUNCAO PROF. HABILITADO
 Referência: B-001 Carga Horária: 05 horas semanais
 Un. Adm: (016071) E.E. SAO LOURENÇO
 A Partir de: 27/01/2014 Até 22/12/2014
CONTRATO/SEDUC/07113/2014 DE:
 12/02/2014
 Processo Nº: 1000001453249
 Contratado: (237858/3) EDIVALDO ETEHUWE TSIWARU
 CPF: 701.144.571-40
 Cargo/Função: (3514) CONTR.TEMP.FUNCAO PROF. NAO HABILIT
 Referência: A-001 Carga Horária: 21 horas semanais
 Un. Adm: (107808) E.E. INDIGENA RAIWI A XAVANTE
 A Partir de: 27/01/2014 Até 22/12/2014
CONTRATO/SEDUC/07114/2014 DE:
 12/02/2014
 Processo Nº: 1000001447659
 Contratado: (237868/11) ESTHER ALVES PEREIRA ROSSI
 CPF: 014.169.131-06
 Cargo/Função: (3514) CONTR.TEMP.FUNCAO PROF. NAO HABILIT
 Referência: A-001 Carga Horária: 30 horas semanais
 Un. Adm: (013188) E.E. JUSCELINO K. DE OLIVEIRA
 A Partir de: 27/01/2014 Até 22/12/2014
CONTRATO/SEDUC/07115/2014 DE:
 12/02/2014
 Processo Nº: 1000001442750
 Contratado: (237886/3) MARINEUSA GONCALVES MARTINS
 CPF: 698.506.741-72
 Cargo/Função: (3506) CONTR.TEMP.FUNCAO PROF. HABILITADO
 Referência: B-001 Carga Horária: 20 horas semanais
 Un. Adm: (010952) E.E. PROFª. EUNICE SOUZA DOS SANTOS
 A Partir de: 21/12/2013 Até 11/03/2014
CONTRATO/SEDUC/07116/2014 DE:
 12/02/2014
 Processo Nº: 1000001450907
 Contratado: (237905/12) FABIANE GOMES DE FREITAS
 CPF: 004.938.501-12
 Cargo/Função: (3506) CONTR.TEMP.FUNCAO PROF. HABILITADO
 Referência: B-001 Carga Horária: 23 horas semanais
 Un. Adm: (012017) E.E. DEP. SALIM NADAF
 A Partir de: 03/02/2014 Até 11/03/2014
CONTRATO/SEDUC/07117/2014 DE:
 12/02/2014
 Processo Nº: 1000001457102
 Contratado: (237954/3) MARIA APARECIDA ABILO DE FARIAS
 CPF: 016.486.361-36
 Cargo/Função: (3476) APOIO ADM. EDUCACIONAL-ELEMENTAR
 Referência: A-001 Carga Horária: 30 horas semanais
 Un. Adm: (023329) E.E. MALIK DIDIER NAYER ZAHAFI
 A Partir de: 03/02/2014 Até 11/03/2014
CONTRATO/SEDUC/07118/2014 DE:
 12/02/2014
 Processo Nº: 1000001445329
 Contratado: (237960/3) RAFAEL PINHO SILVA
 CPF: 044.423.331-81
 Cargo/Função: (3468) TECNICO ADMINISTRATIVO EDUCACIONAL
 Referência: A-001 Carga Horária: 30 horas semanais
 Un. Adm: (009814) E.E. PROFª ANA MARIA DO COUTO
 A Partir de: 27/01/2014 Até 22/12/2014
CONTRATO/SEDUC/07119/2014 DE:
 12/02/2014
 Processo Nº: 1000001444837
 Contratado: (237986/3) MARIA NAZARE DIAS MOREIRA SILVA
 CPF: 957.151.341-53
 Cargo/Função: (3476) APOIO ADM. EDUCACIONAL-ELEMENTAR
 Referência: A-001 Carga Horária: 30 horas semanais
 Un. Adm: (038571) E.E. MONTEIRO LOBATO
 A Partir de: 27/01/2014 Até 22/12/2014
CONTRATO/SEDUC/07120/2014 DE:
 12/02/2014
 Processo Nº: 1000001451399
 Contratado: (238011/4) HERMOGENES TELES DA CRUZ
 CPF: 113.029.798-50
 Cargo/Função: (3476) APOIO ADM. EDUCACIONAL-ELEMENTAR
 Referência: A-001 Carga Horária: 30 horas semanais
 Un. Adm: (154180) E.E. SENADOR JONAS PINHEIRO
 A Partir de: 27/01/2014 Até 19/12/2014
CONTRATO/SEDUC/07121/2014 DE:
 12/02/2014
 Processo Nº: 1000001445830
 Contratado: (238014/5) THONDIIONY SUNAQUI SILVA
 CPF: 039.506.051-69
 Cargo/Função: (3476) APOIO ADM. EDUCACIONAL-ELEMENTAR
 Referência: A-001 Carga Horária: 30 horas semanais
 Un. Adm: (016390) E.E. CECILIA MEIRELLES
 A Partir de: 27/01/2014 Até 22/12/2014
CONTRATO/SEDUC/07122/2014 DE:
 12/02/2014
 Processo Nº: 1000001444921
 Contratado: (238025/5) CLEITON REI RODRIGUES DE ARRUDA
 CPF: 023.318.221-74
 Cargo/Função: (3476) APOIO ADM. EDUCACIONAL-ELEMENTAR
 Referência: A-001 Carga Horária: 30 horas semanais
 Un. Adm: (012556) E.E. SANTA CLAUDINA
 A Partir de: 27/01/2014 Até 22/12/2014
CONTRATO/SEDUC/07123/2014 DE:
 12/02/2014

Processo Nº: 1000001444912
 Contratado: (238026/3) EDVILMA DA SILVA BISPO DE SA
 CPF: 728.733.701-06
 Cargo/Função: (3476) APOIO ADM. EDUCACIONAL-ELEMENTAR
 Referência: A-001 Carga Horária: 30 horas semanais
 Un. Adm: (012556) E.E. SANTA CLAUDINA
 A Partir de: 27/01/2014 Até 22/12/2014
CONTRATO/SEDUC/07124/2014 DE:
 12/02/2014
 Processo Nº: 1000001445922
 Contratado: (238047/3) MARIA DE LOURDES MAGALHAES
 CPF: 929.999.721-72
 Cargo/Função: (3476) APOIO ADM. EDUCACIONAL-ELEMENTAR
 Referência: A-001 Carga Horária: 30 horas semanais
 Un. Adm: (016152) E.E. ALICE BARBOSA PACHECO
 A Partir de: 27/01/2014 Até 22/12/2014
CONTRATO/SEDUC/07125/2014 DE:
 12/02/2014
 Processo Nº: 1000001451533
 Contratado: (238048/6) MARIA HELENA RODRIGUES DE MATTOS
 CPF: 003.517.271-16
 Cargo/Função: (3468) TECNICO ADMINISTRATIVO EDUCACIONAL
 Referência: A-001 Carga Horária: 30 horas semanais
 Un. Adm: (016152) E.E. ALICE BARBOSA PACHECO
 A Partir de: 03/02/2014 Até 22/12/2014
CONTRATO/SEDUC/07126/2014 DE:
 12/02/2014
 Processo Nº: 1000001447367
 Contratado: (238060/5) ANA PAULA DA SILVA SANTOS
 CPF: 045.375.311-69
 Cargo/Função: (3476) APOIO ADM. EDUCACIONAL-ELEMENTAR
 Referência: A-001 Carga Horária: 30 horas semanais
 Un. Adm: (013188) E.E. JUSCELINO K. DE OLIVEIRA
 A Partir de: 27/01/2014 Até 22/12/2014
CONTRATO/SEDUC/07127/2014 DE:
 12/02/2014
 Processo Nº: 1000001447100
 Contratado: (238070/3) AURELICE RIBEIRO SICHOSKI
 CPF: 880.319.422-34
 Cargo/Função: (3468) TECNICO ADMINISTRATIVO EDUCACIONAL
 Referência: A-001 Carga Horária: 30 horas semanais
 Un. Adm: (016390) E.E. CECILIA MEIRELLES
 A Partir de: 27/01/2014 Até 22/12/2014
CONTRATO/SEDUC/07128/2014 DE:
 12/02/2014
 Processo Nº: 1000001450758
 Contratado: (238093/4) SANSO UBUHU
 CPF: 031.763.151-98
 Cargo/Função: (3506) CONTR.TEMP.FUNCAO PROF. HABILITADO
 Referência: A-001 Carga Horária: 22 horas semanais
 Un. Adm: (118524) E.E. INDIGENA MARAIWATSEDE
 A Partir de: 27/01/2014 Até 22/12/2014
CONTRATO/SEDUC/07129/2014 DE:
 12/02/2014
 Processo Nº: 1000001448399
 Contratado: (238099/3) MARCELON TSEREWEE YSEREUPTE
 CPF: 041.686.801-00
 Cargo/Função: (3514) CONTR.TEMP.FUNCAO PROF. NAO HABILIT
 Referência: A-001 Carga Horária: 20 horas semanais
 Un. Adm: (115231) E.E. INDIGENA DE EDUCACAO BASICA XAVANTE
 A Partir de: 31/01/2014 Até 22/12/2014
CONTRATO/SEDUC/07130/2014 DE:
 12/02/2014
 Processo Nº: 1000001456906
 Contratado: (238114/5) ANIQUELSON LOURENCO DOS REIS
 CPF: 903.873.681-91
 Cargo/Função: (3506) CONTR.TEMP.FUNCAO PROF. HABILITADO
 Referência: B-001 Carga Horária: 20 horas semanais
 Un. Adm: (015377) E.E. NILCE MARIA MAGALHAES
 A Partir de: 03/02/2014 Até 11/03/2014
CONTRATO/SEDUC/07131/2014 DE:
 12/02/2014
 Processo Nº: 1000001454745
 Contratado: (238151/12) MARINEI GONCALINA BARROS DE ARRUDA
 CPF: 017.328.051-05
 Cargo/Função: (3506) CONTR.TEMP.FUNCAO PROF. HABILITADO
 Referência: B-001 Carga Horária: 30 horas semanais
 Un. Adm: (158810) E.E. " ANTONIO GARCIA"
 A Partir de: 27/01/2014 Até 22/12/2014
 PUBLICADA, REGISTRADA, CUMPRÁ-SE.
 Cuiabá-MT, 12 de Fevereiro de 2014.
 Rosa Neide Sandes de Almeida
 Secretário de Estado de Educação

O Secretário de Estado de Educação no uso de suas atribuições que lhes são conferidas por lei,
 Resolve: RETIFICAR
 Objeto: CONTRATAÇÃO TEMPORARIA POR MOTIVO DE URGÊNCIA
CONTRATO/SEDUC/07132/2014 DE:
 12/02/2014
 Processo Nº: 1000001440176
 Contratado: (238160/5) EDILUCY OLIVEIRA SANTANA DA SILVA
 CPF: 033.583.011-09
 Cargo/Função: (3506) CONTR.TEMP.FUNCAO PROF. HABILITADO
 Referência: B-001 Carga Horária: 05 horas semanais
 Un. Adm: (011070) E.E. DOMINGOS APARECIDO DOS SANTOS
 A Partir de: 07/01/2014 Até 24/02/2014
 PUBLICADA, REGISTRADA, CUMPRÁ-SE.
 Cuiabá-MT, 12 de Fevereiro de 2014.
 Rosa Neide Sandes de Almeida
 Secretário de Estado de Educação

O Secretário de Estado de Educação no uso de suas atribuições que lhes são conferidas por lei,

Resolve: AUTORIZAR

Objeto: CONTRATAÇÃO TEMPORARIA POR MOTIVO DE URGÊNCIA

CONTRATO/SEDUC/07133/2014

12/02/2014

Processo Nº: 1000001446523
Contratado: (238208/8) GISELE REGINA JACQUES
CPF: 027.440.641-14
Cargo/Função: (3506) CONTR.TEMP.FUNCAO PROF. HABILITADO
Referência: B-001 Carga Horária: 08 horas semanais
Un. Adm: (120936) E.E. ANDRE ANTONIO MAGGI
A Partir de: 27/01/2014 Até 22/12/2014

DE:

CONTRATO/SEDUC/07134/2014

12/02/2014

Processo Nº: 1000001446477
Contratado: (238209/7) JANICLEI DE OLIVEIRA
CPF: 901.124.311-00
Cargo/Função: (3506) CONTR.TEMP.FUNCAO PROF. HABILITADO
Referência: B-001 Carga Horária: 04 horas semanais
Un. Adm: (120936) E.E. ANDRE ANTONIO MAGGI
A Partir de: 27/01/2014 Até 22/12/2014

DE:

CONTRATO/SEDUC/07135/2014

12/02/2014

Processo Nº: 1000001457037
Contratado: (238240/3) JANAINA ALINE LUCAS DA SILVA
CPF: 960.600.261-68
Cargo/Função: (3468) TECNICO ADMINISTRATIVO EDUCACIONAL
Referência: A-001 Carga Horária: 30 horas semanais
Un. Adm: (023329) E.E. MALIK DIDIER NAYER ZAHAFI
A Partir de: 03/02/2014 Até 11/03/2014

DE:

CONTRATO/SEDUC/07136/2014

12/02/2014

Processo Nº: 1000001457042
Contratado: (238241/3) JESSICA DA SILVA REGIS
CPF: 039.339.311-93
Cargo/Função: (3468) TECNICO ADMINISTRATIVO EDUCACIONAL
Referência: A-001 Carga Horária: 30 horas semanais
Un. Adm: (023329) E.E. MALIK DIDIER NAYER ZAHAFI
A Partir de: 03/02/2014 Até 11/03/2014

DE:

CONTRATO/SEDUC/07137/2014

12/02/2014

Processo Nº: 1000001445280
Contratado: (238247/3) MARIA DA CONCEICAO MENEZES
CPF: 847.003.861-34
Cargo/Função: (3476) APOIO ADM. EDUCACIONAL-ELEMENTAR
Referência: A-001 Carga Horária: 30 horas semanais
Un. Adm: (009814) E.E. PROFª ANA MARIA DO COUTO
A Partir de: 27/01/2014 Até 22/12/2014

DE:

CONTRATO/SEDUC/07138/2014

12/02/2014

Processo Nº: 1000001455720
Contratado: (238263/3) VANESSA OLIVEIRA DE SOUZA
CPF: 022.393.741-01
Cargo/Função: (3468) TECNICO ADMINISTRATIVO EDUCACIONAL
Referência: A-001 Carga Horária: 30 horas semanais
Un. Adm: (015350) E.E. SERRA AZUL
A Partir de: 03/02/2014 Até 11/03/2014

DE:

CONTRATO/SEDUC/07139/2014

12/02/2014

Processo Nº: 1000001453257
Contratado: (238264/3) JULILENE PEDZARA
CPF: 043.786.651-31
Cargo/Função: (3476) APOIO ADM. EDUCACIONAL-ELEMENTAR
Referência: A-001 Carga Horária: 30 horas semanais
Un. Adm: (107808) E.E. INDIGENA RAIWI A XAVANTE
A Partir de: 27/01/2014 Até 22/12/2014

DE:

CONTRATO/SEDUC/07140/2014

12/02/2014

Processo Nº: 1000001445103
Contratado: (238360/3) SIMONICA JUSTINO DA SILVA
CPF: 028.113.351-45
Cargo/Função: (3476) APOIO ADM. EDUCACIONAL-ELEMENTAR
Referência: A-001 Carga Horária: 30 horas semanais
Un. Adm: (142166) E.E. DOM FRANCO DALLA VALLE
A Partir de: 27/01/2014 Até 22/12/2014

DE:

CONTRATO/SEDUC/07141/2014

12/02/2014

Processo Nº: 1000001455771
Contratado: (238381/3) MARILENE RODRIGUES DE CAMPOS
CPF: 496.338.301-25
Cargo/Função: (3476) APOIO ADM. EDUCACIONAL-ELEMENTAR
Referência: A-001 Carga Horária: 30 horas semanais
Un. Adm: (076201) E.E. PROF. JOAO CRISOSTOMO DE FIGUEIREDO
A Partir de: 03/02/2014 Até 11/03/2014

DE:

CONTRATO/SEDUC/07142/2014

12/02/2014

Processo Nº: 1000001445306
Contratado: (238389/4) MARIA LUCIA ALVES DA SILVA
CPF: 621.217.741-49
Cargo/Função: (3476) APOIO ADM. EDUCACIONAL-ELEMENTAR
Referência: A-001 Carga Horária: 30 horas semanais
Un. Adm: (120936) E.E. ANDRE ANTONIO MAGGI
A Partir de: 27/01/2014 Até 22/12/2014

DE:

CONTRATO/SEDUC/07143/2014

12/02/2014

Processo Nº: 1000001448198
Contratado: (238404/4) LUZIA DE SOUZA SERPA GREGORIO
CPF: 000.730.571-00
Cargo/Função: (3468) TECNICO ADMINISTRATIVO EDUCACIONAL
Referência: A-001 Carga Horária: 30 horas semanais
Un. Adm: (013200) E.E. FRANSCISCO SALAZAR
A Partir de: 27/01/2014 Até 22/12/2014

DE:

CONTRATO/SEDUC/07144/2014

DE: 12/02/2014

Processo Nº: 1000001444691
Contratado: (238408/5) LEIDE DUARTE DA SILVA
CPF: 019.101.821-09
Cargo/Função: (3476) APOIO ADM. EDUCACIONAL-ELEMENTAR
Referência: A-001 Carga Horária: 30 horas semanais
Un. Adm: (013773) E.E. 29 DE JUNHO
A Partir de: 27/01/2014 Até 22/12/2014

CONTRATO/SEDUC/07145/2014

12/02/2014

Processo Nº: 1000001451549
Contratado: (238448/7) CLEYTON QUEIROZ DA SILVA
CPF: 008.526.581-09
Cargo/Função: (3506) CONTR.TEMP.FUNCAO PROF. HABILITADO
Referência: B-001 Carga Horária: 29 horas semanais
Un. Adm: (013552) E.E. PEDRO BIANCHINI
A Partir de: 03/02/2014 Até 11/03/2014

DE:

CONTRATO/SEDUC/07146/2014

12/02/2014

Processo Nº: 1000001445921
Contratado: (238485/2) MAIARA GNOATTO
CPF: 014.490.911-13
Cargo/Função: (3506) CONTR.TEMP.FUNCAO PROF. HABILITADO
Referência: B-001 Carga Horária: 20 horas semanais
Un. Adm: (016152) E.E. ALICE BARBOSA PACHECO
A Partir de: 27/01/2014 Até 22/12/2014

DE:

CONTRATO/SEDUC/07147/2014

12/02/2014

Processo Nº: 1000001455181
Contratado: (238495/10) JACKSAN VIVIANE ALVES DE CARVALHO
CPF: 937.009.705-87
Cargo/Função: (3506) CONTR.TEMP.FUNCAO PROF. HABILITADO
Referência: B-001 Carga Horária: 20 horas semanais
Un. Adm: (154172) E.E. LUIZ CARLOS CECONELLO
A Partir de: 03/02/2014 Até 11/03/2014

DE:

CONTRATO/SEDUC/07148/2014

12/02/2014

Processo Nº: 1000001455889
Contratado: (238495/9) JACKSAN VIVIANE ALVES DE CARVALHO
CPF: 937.009.705-87
Cargo/Função: (3506) CONTR.TEMP.FUNCAO PROF. HABILITADO
Referência: B-001 Carga Horária: 02 horas semanais
Un. Adm: (154172) E.E. LUIZ CARLOS CECONELLO
A Partir de: 07/01/2014 Até 28/01/2014

DE:

CONTRATO/SEDUC/07149/2014

12/02/2014

Processo Nº: 1000001448393
Contratado: (238508/3) ALBERTO TSERE WA RA WAMARIMITSI
CPF: 057.006.461-96
Cargo/Função: (8850) PROFESSOR INDIO
Referência: A-001 Carga Horária: 20 horas semanais
Un. Adm: (115231) E.E. INDIGENA DE EDUCACAO BASICA XAVANTE
A Partir de: 31/01/2014 Até 22/12/2014

DE:

CONTRATO/SEDUC/07150/2014

12/02/2014

Processo Nº: 1000001449835
Contratado: (238517/3) AISANAIN PURAN KAIABI
CPF: 056.016.911-69
Cargo/Função: (8850) PROFESSOR INDIO
Referência: A-001 Carga Horária: 30 horas semanais
Un. Adm: (069280) E.E. INDIGENA DIAUARUM
A Partir de: 27/01/2014 Até 22/12/2014

DE:

CONTRATO/SEDUC/07151/2014

12/02/2014

Processo Nº: 1000001448423
Contratado: (238519/3) EMARAJUP KAYABI
CPF: 057.286.911-88
Cargo/Função: (8850) PROFESSOR INDIO
Referência: A-001 Carga Horária: 20 horas semanais
Un. Adm: (069280) E.E. INDIGENA DIAUARUM
A Partir de: 27/01/2014 Até 22/12/2014

DE:

CONTRATO/SEDUC/07152/2014

12/02/2014

Processo Nº: 1000001448403
Contratado: (238520/3) PAAT KAYABI
CPF: 027.165.991-22
Cargo/Função: (8850) PROFESSOR INDIO
Referência: A-001 Carga Horária: 23 horas semanais
Un. Adm: (069280) E.E. INDIGENA DIAUARUM
A Partir de: 27/01/2014 Até 22/12/2014

DE:

CONTRATO/SEDUC/07153/2014

12/02/2014

Processo Nº: 1000001454358
Contratado: (238534/11) RAQUEL PINHEIRO BRUN
CPF: 009.061.021-03
Cargo/Função: (3506) CONTR.TEMP.FUNCAO PROF. HABILITADO
Referência: B-001 Carga Horária: 26 horas semanais
Un. Adm: (016500) E.E. MARIO SPINELLI
A Partir de: 27/01/2014 Até 22/12/2014

DE:

CONTRATO/SEDUC/07154/2014

12/02/2014

Processo Nº: 1000001453947
Contratado: (238569/3) MARIA SILVANA RODRIGUES DA LUZ
CPF: 937.340.001-06
Cargo/Função: (3476) APOIO ADM. EDUCACIONAL-ELEMENTAR
Referência: A-001 Carga Horária: 30 horas semanais
Un. Adm: (077895) E.E. 19 DE DEZEMBRO
A Partir de: 27/01/2014 Até 22/12/2014

DE:

CONTRATO/SEDUC/07155/2014

12/02/2014

Processo Nº: 1000001456081
Contratado: (238572/5) ALDETE JESUS DO PRADO
CPF: 028.229.721-92

DE:

Cargo/Função: (3468) TECNICO ADMINISTRATIVO EDUCACIONAL
Referência: A-001 Carga Horária: 30 horas semanais
Un. Adm: (158810) E.E." ANTONIO GARCIA"
A Partir de: 27/01/2014 Até 22/12/2014

CONTRATO/SEDUC/07156/2014 DE:
12/02/2014
Processo Nº: 1000001453068
Contratado: (238573/2) JOCELINA SAMIRA MARQUES DE ARRUDA
CPF: 005.068.221-09
Cargo/Função: (3476) APOIO ADM. EDUCACIONAL-ELEMENTAR
Referência: A-001 Carga Horária: 30 horas semanais
Un. Adm: (158810) E.E." ANTONIO GARCIA"
A Partir de: 27/01/2014 Até 22/12/2014

CONTRATO/SEDUC/07157/2014 DE:
12/02/2014
Processo Nº: 1000001447516
Contratado: (238574/3) VERIDIANA DE ARAUJO SOBRINHO
CPF: 005.910.482-13
Cargo/Função: (3468) TECNICO ADMINISTRATIVO EDUCACIONAL
Referência: A-001 Carga Horária: 30 horas semanais
Un. Adm: (013366) E.E. NOSSA SENHORA APARECIDA
A Partir de: 27/01/2014 Até 22/12/2014

CONTRATO/SEDUC/07158/2014 DE:
12/02/2014
Processo Nº: 1000001447374
Contratado: (238578/5) RAIZA MARQUES REIS
CPF: 031.482.561-40
Cargo/Função: (3468) TECNICO ADMINISTRATIVO EDUCACIONAL
Referência: A-001 Carga Horária: 30 horas semanais
Un. Adm: (009539) E.E. GUSTAVO DUTRA
A Partir de: 27/01/2014 Até 22/12/2014

CONTRATO/SEDUC/07159/2014 DE:
12/02/2014
Processo Nº: 1000001448565
Contratado: (238581/3) MAEDIMA FATIMA WEIRICH
CPF: 045.664.131-95
Cargo/Função: (3476) APOIO ADM. EDUCACIONAL-ELEMENTAR
Referência: A-001 Carga Horária: 30 horas semanais
Un. Adm: (160040) E.E. "TERRA NOVA"
A Partir de: 27/01/2014 Até 22/12/2014

CONTRATO/SEDUC/07160/2014 DE:
12/02/2014
Processo Nº: 1000001454140
Contratado: (238612/11) JOAO DA SILVA
CPF: 521.483.519-15
Cargo/Função: (3506) CONTR.TEMP.FUNCAO PROF. HABILITADO
Referência: B-001 Carga Horária: 24 horas semanais
Un. Adm: (015865) E.E. 29 DE NOVEMBRO
A Partir de: 03/02/2014 Até 11/03/2014

CONTRATO/SEDUC/07161/2014 DE:
12/02/2014
Processo Nº: 1000001449946
Contratado: (238620/3) VANDERLI OLIVEIRA DA SILVA SOUZA
CPF: 164.280.052-04
Cargo/Função: (3476) APOIO ADM. EDUCACIONAL-ELEMENTAR
Referência: A-001 Carga Horária: 30 horas semanais
Un. Adm: (137774) E.E. MARIO DE ANDRADE
A Partir de: 27/01/2014 Até 22/12/2014

CONTRATO/SEDUC/07162/2014 DE:
12/02/2014
Processo Nº: 1000001444894
Contratado: (238621/3) DARLAN SOUZA DE OLIVEIRA
CPF: 840.823.301-78
Cargo/Função: (3468) TECNICO ADMINISTRATIVO EDUCACIONAL
Referência: A-001 Carga Horária: 30 horas semanais
Un. Adm: (010731) E.E. DE ENSINO ESPECIAL "LIVRE APRENDER"
A Partir de: 27/01/2014 Até 22/12/2014

CONTRATO/SEDUC/07163/2014 DE:
12/02/2014
Processo Nº: 1000001446716
Contratado: (238638/3) JOSIANE APARECIDA DE SOUZA
CPF: 007.338.701-04
Cargo/Função: (3476) APOIO ADM. EDUCACIONAL-ELEMENTAR
Referência: A-001 Carga Horária: 30 horas semanais
Un. Adm: (016500) E.E. MARIO SPINELLI
A Partir de: 27/01/2014 Até 22/12/2014

CONTRATO/SEDUC/07164/2014 DE:
12/02/2014
Processo Nº: 1000001456996
Contratado: (238693/5) LUCIANA TEIXEIRA GOMES
CPF: 025.770.171-03
Cargo/Função: (3506) CONTR.TEMP.FUNCAO PROF. HABILITADO
Referência: B-001 Carga Horária: 30 horas semanais
Un. Adm: (014176) E.E. MARTINIANO CARLOS PEREIRA
A Partir de: 03/02/2014 Até 11/03/2014

CONTRATO/SEDUC/07165/2014 DE:
12/02/2014
Processo Nº: 1000001455102
Contratado: (238699/14) THIARA CRUZ BOTELHO
CPF: 017.609.621-39
Cargo/Função: (3506) CONTR.TEMP.FUNCAO PROF. HABILITADO
Referência: B-001 Carga Horária: 14 horas semanais
Un. Adm: (010596) E.E. PRESIDENTE MEDICI
A Partir de: 03/02/2014 Até 11/03/2014

CONTRATO/SEDUC/07166/2014 DE:
12/02/2014
Processo Nº: 1000001449040
Contratado: (238717/3) EDIMARIO NATALINO DA SILVA
CPF: 781.565.641-20
Cargo/Função: (3468) TECNICO ADMINISTRATIVO EDUCACIONAL
Referência: A-001 Carga Horária: 30 horas semanais
Un. Adm: (011746) CEJA - "PROF. MILTON MARQUES CURVO"
A Partir de: 27/01/2014 Até 22/12/2014

CONTRATO/SEDUC/07167/2014 DE: 12/02/2014
Processo Nº: 1000001447160
Contratado: (238720/3) SUELI MARTINS DA SILVA
CPF: 025.318.211-55
Cargo/Função: (3476) APOIO ADM. EDUCACIONAL-ELEMENTAR
Referência: A-001 Carga Horária: 30 horas semanais
Un. Adm: (011746) CEJA - "PROF. MILTON MARQUES CURVO"
A Partir de: 27/01/2014 Até 22/12/2014

CONTRATO/SEDUC/07168/2014 DE:
12/02/2014
Processo Nº: 1000001448817
Contratado: (238749/8) RITA MARIA FLAUZINA SILVA
CPF: 942.190.101-06
Cargo/Função: (3506) CONTR.TEMP.FUNCAO PROF. HABILITADO
Referência: B-001 Carga Horária: 16 horas semanais
Un. Adm: (137766) E.E. PAULO FREIRE
A Partir de: 27/01/2014 Até 22/12/2014

CONTRATO/SEDUC/07169/2014 DE:
12/02/2014
Processo Nº: 1000001454229
Contratado: (238768/7) CELIOMAR PORFIRIO RAMOS
CPF: 020.687.581-99
Cargo/Função: (3506) CONTR.TEMP.FUNCAO PROF. HABILITADO
Referência: B-001 Carga Horária: 11 horas semanais
Un. Adm: (011410) E.E. FRANCISCO DOURADO
A Partir de: 03/02/2014 Até 11/03/2014

CONTRATO/SEDUC/07170/2014 DE:
12/02/2014
Processo Nº: 1000001457033
Contratado: (238770/4) ELAINE LUCAS NOVAES DA SILVA MORAES
CPF: 037.419.321-59
Cargo/Função: (3468) TECNICO ADMINISTRATIVO EDUCACIONAL
Referência: A-001 Carga Horária: 30 horas semanais
Un. Adm: (023329) E.E. MALIK DIDIER NAMED ZAHAFI
A Partir de: 03/02/2014 Até 11/03/2014

CONTRATO/SEDUC/07171/2014 DE:
12/02/2014
Processo Nº: 1000001445383
Contratado: (238771/4) LAUDELINA FARIA ROSA
CPF: 344.829.701-15
Cargo/Função: (3476) APOIO ADM. EDUCACIONAL-ELEMENTAR
Referência: A-001 Carga Horária: 30 horas semanais
Un. Adm: (038733) CRECHE EST. ENS. FUND. MARIA EUNICE DUARTE BARROS
A Partir de: 27/01/2014 Até 22/12/2014

CONTRATO/SEDUC/07172/2014 DE:
12/02/2014
Processo Nº: 1000001451166
Contratado: (238772/3) TANIA CRISTINA DA SILVA
CPF: 715.278.931-20
Cargo/Função: (3468) TECNICO ADMINISTRATIVO EDUCACIONAL
Referência: A-001 Carga Horária: 30 horas semanais
Un. Adm: (010642) E.E. RAI0 DE SOL
A Partir de: 03/02/2014 Até 11/03/2014

CONTRATO/SEDUC/07173/2014 DE:
12/02/2014
Processo Nº: 1000001444669
Contratado: (238788/3) VERA KUZNETSOV
CPF: 983.446.921-72
Cargo/Função: (3476) APOIO ADM. EDUCACIONAL-ELEMENTAR
Referência: A-001 Carga Horária: 30 horas semanais
Un. Adm: (173568) E. E CAMPO MASSAPE
A Partir de: 27/01/2014 Até 22/12/2014

CONTRATO/SEDUC/07174/2014 DE:
12/02/2014
Processo Nº: 1000001450099
Contratado: (238841/6) GREICE KELI VALENTE BATISTA
CPF: 011.698.191-17
Cargo/Função: (3468) TECNICO ADMINISTRATIVO EDUCACIONAL
Referência: A-001 Carga Horária: 30 horas semanais
Un. Adm: (082252) E.E. INDIGENA PASAPKAREEJ
A Partir de: 03/02/2014 Até 11/03/2014

CONTRATO/SEDUC/07175/2014 DE:
12/02/2014
Processo Nº: 1000001455597
Contratado: (238870/11) VIVIANE ELENA DA COSTA
CPF: 020.074.151-94
Cargo/Função: (3506) CONTR.TEMP.FUNCAO PROF. HABILITADO
Referência: B-001 Carga Horária: 10 horas semanais
Un. Adm: (012726) E.E. DOM FRANCISCO DE AQUINO CORREA
A Partir de: 27/01/2014 Até 22/12/2014

CONTRATO/SEDUC/07176/2014 DE:
12/02/2014
Processo Nº: 1000001450318
Contratado: (238881/4) CLAUDIONOR TAMUXI IRANXE
CPF: 016.664.501-03
Cargo/Função: (3514) CONTR.TEMP.FUNCAO PROF. NAO HABILIT
Referência: A-001 Carga Horária: 18 horas semanais
Un. Adm: (154938) E.E. INDIGENA TAPURÁ IRANTXE
A Partir de: 27/01/2014 Até 22/12/2014

CONTRATO/SEDUC/07177/2014 DE:
12/02/2014
Processo Nº: 1000001446679
Contratado: (238927/3) DIRCEU CASPANI LEHN
CPF: 716.962.539-34
Cargo/Função: (3506) CONTR.TEMP.FUNCAO PROF. HABILITADO
Referência: B-001 Carga Horária: 08 horas semanais
Un. Adm: (120936) E.E. ANDRE ANTONIO MAGGI
A Partir de: 27/01/2014 Até 22/12/2014

CONTRATO/SEDUC/07178/2014 DE: 12/02/2014
Processo Nº: 1000001447671
Contratado: (238972/3) JESSICA PADILHA LOPES ANDREIS
CPF: 040.238.081-99

Cargo/Função: (3476) APOIO ADM. EDUCACIONAL-ELEMENTAR
Referência: A-001 Carga Horária: 30 horas semanais
Un. Adm: (137766) E.E. PAULO FREIRE
A Partir de: 28/01/2014 Até 22/12/2014

CONTRATO/SEDUC/07179/2014 DE:
12/02/2014
Processo Nº: 1000001445311
Contratado: (238982/3) EDILaura MARIA DE ALMEIDA
CPF: 882.044.211-68
Cargo/Função: (3476) APOIO ADM. EDUCACIONAL-ELEMENTAR
Referência: A-001 Carga Horária: 30 horas semanais
Un. Adm: (009814) E.E. PROFª ANA MARIA DO COUTO
A Partir de: 27/01/2014 Até 22/12/2014

CONTRATO/SEDUC/07180/2014 DE:
12/02/2014
Processo Nº: 1000001446154
Contratado: (238991/3) ROSA MARIA DA SILVA CASTRO
CPF: 256.436.651-15
Cargo/Função: (3468) TECNICO ADMINISTRATIVO EDUCACIONAL
Referência: A-001 Carga Horária: 30 horas semanais
Un. Adm: (038725) CRECHE EST. ENS. FUND. NASLA JOAQUIM ASCHAR
A Partir de: 27/01/2014 Até 22/12/2014

CONTRATO/SEDUC/07181/2014 DE:
12/02/2014
Processo Nº: 1000001455159
Contratado: (238993/5) SANDRA MARIA DUARTE GABRIEL
CPF: 452.025.081-15
Cargo/Função: (3468) TECNICO ADMINISTRATIVO EDUCACIONAL
Referência: A-001 Carga Horária: 30 horas semanais
Un. Adm: (010596) E.E. PRESIDENTE MEDICI
A Partir de: 03/02/2014 Até 11/03/2014

CONTRATO/SEDUC/07182/2014 DE:
12/02/2014
Processo Nº: 1000001455797
Contratado: (238994/6) SOLANGE APARECIDA CASTRO
CPF: 615.509.901-44
Cargo/Função: (3476) APOIO ADM. EDUCACIONAL-ELEMENTAR
Referência: A-001 Carga Horária: 30 horas semanais
Un. Adm: (076201) E.E. PROF. JOAO CRISOSTOMO DE FIGUEIREDO
A Partir de: 03/02/2014 Até 11/03/2014

CONTRATO/SEDUC/07183/2014 DE:
12/02/2014
Processo Nº: 1000001445432
Contratado: (239032/4) EDNA PEREIRA SOUZA
CPF: 782.118.081-53
Cargo/Função: (3476) APOIO ADM. EDUCACIONAL-ELEMENTAR
Referência: A-001 Carga Horária: 30 horas semanais
Un. Adm: (012726) E.E. DOM FRANCISCO DE AQUINO CORREA
A Partir de: 27/01/2014 Até 22/12/2014

CONTRATO/SEDUC/07184/2014 DE:
12/02/2014
Processo Nº: 1000001445444
Contratado: (239034/5) FRANCINETE SILVA DOS SANTOS
CPF: 015.360.661-41
Cargo/Função: (3476) APOIO ADM. EDUCACIONAL-ELEMENTAR
Referência: A-001 Carga Horária: 30 horas semanais
Un. Adm: (012726) E.E. DOM FRANCISCO DE AQUINO CORREA
A Partir de: 27/01/2014 Até 22/12/2014

CONTRATO/SEDUC/07185/2014 DE:
12/02/2014
Processo Nº: 1000001444472
Contratado: (239040/4) JAMIL FERNANDO DE SOUZA BARROS
CPF: 483.548.131-34
Cargo/Função: (3476) APOIO ADM. EDUCACIONAL-ELEMENTAR
Referência: A-001 Carga Horária: 30 horas semanais
Un. Adm: (158836) E.E. PAULO FREIRE
A Partir de: 22/01/2014 Até 22/12/2014

CONTRATO/SEDUC/07186/2014 DE:
12/02/2014
Processo Nº: 1000001450583
Contratado: (239138/3) KAIARIMA TRUMAI AWETI KAIABI
CPF: 041.745.711-12
Cargo/Função: (8850) PROFESSOR INDIO
Referência: A-001 Carga Horária: 20 horas semanais
Un. Adm: (069299) E.E. INDIGENA IKPENG
A Partir de: 27/01/2014 Até 22/12/2014

CONTRATO/SEDUC/07187/2014 DE:
12/02/2014
Processo Nº: 1000001455635
Contratado: (239153/11) SALMA VERONICA DE CAMPOS SANTOS
CPF: 025.440.871-02
Cargo/Função: (3506) CONTR.TEMP.FUNCAO PROF. HABILITADO
Referência: B-001 Carga Horária: 16 horas semanais
Un. Adm: (012726) E.E. DOM FRANCISCO DE AQUINO CORREA
A Partir de: 27/01/2014 Até 22/12/2014

CONTRATO/SEDUC/07188/2014 DE:
12/02/2014
Processo Nº: 1000001453604
Contratado: (239160/3) ELCIO BURUE EKUREU
CPF: 028.328.911-28
Cargo/Função: (3468) TECNICO ADMINISTRATIVO EDUCACIONAL
Referência: A-001 Carga Horária: 30 horas semanais
Un. Adm: (011479) E.E. SAGRADO CORAÇÃO DE JESUS
A Partir de: 27/01/2014 Até 22/12/2014

CONTRATO/SEDUC/07189/2014 DE:
12/02/2014
Processo Nº: 1000001446738
Contratado: (239235/5) SEBASTIAO MENDES DE OLIVEIRA
CPF: 025.111.351-59
Cargo/Função: (3476) APOIO ADM. EDUCACIONAL-ELEMENTAR
Referência: A-001 Carga Horária: 30 horas semanais
Un. Adm: (116033) E.E. CRISTIANO ARAUJO PIRES
A Partir de: 27/01/2014 Até 22/12/2014

CONTRATO/SEDUC/07190/2014 DE: 12/02/2014
Processo Nº: 1000001444881
Contratado: (239300/3) GISELE FERREIRA DE ALCANTARA
CPF: 003.141.551-20
Cargo/Função: (3468) TECNICO ADMINISTRATIVO EDUCACIONAL
Referência: A-001 Carga Horária: 30 horas semanais
Un. Adm: (010731) E.E. DE ENSINO ESPECIAL "LIVRE APRENDER"
A Partir de: 27/01/2014 Até 22/12/2014

CONTRATO/SEDUC/07191/2014 DE:
12/02/2014
Processo Nº: 1000001451132
Contratado: (239400/3) ANTONIO SIDNEY MIRANDA SILVA
CPF: 020.368.731-03
Cargo/Função: (3506) CONTR.TEMP.FUNCAO PROF. HABILITADO
Referência: B-001 Carga Horária: 30 horas semanais
Un. Adm: (011746) CEJA - "PROF. MILTON MARQUES CURVO"
A Partir de: 27/01/2014 Até 22/12/2014

CONTRATO/SEDUC/07192/2014 DE:
12/02/2014
Processo Nº: 1000001455187
Contratado: (239502/7) LIDIA DA SILVA FERREIRA DE LIMA
CPF: 949.601.781-91
Cargo/Função: (3506) CONTR.TEMP.FUNCAO PROF. HABILITADO
Referência: B-001 Carga Horária: 20 horas semanais
Un. Adm: (154172) E.E. LUIZ CARLOS CECONELLO
A Partir de: 03/02/2014 Até 11/03/2014

CONTRATO/SEDUC/07193/2014 DE:
12/02/2014
Processo Nº: 1000001456401
Contratado: (239508/6) EDIMAYRA SILVA RONDON
CPF: 028.976.741-56
Cargo/Função: (3506) CONTR.TEMP.FUNCAO PROF. HABILITADO
Referência: B-001 Carga Horária: 19 horas semanais
Un. Adm: (158810) E.E. "ANTONIO GARCIA"
A Partir de: 27/01/2014 Até 22/12/2014

CONTRATO/SEDUC/07194/2014 DE:
12/02/2014
Processo Nº: 1000001445391
Contratado: (239512/5) JUCEIMA DE ALMEIDA E CUNHA
CPF: 862.395.461-00
Cargo/Função: (3506) CONTR.TEMP.FUNCAO PROF. HABILITADO
Referência: B-001 Carga Horária: 10 horas semanais
Un. Adm: (012726) E.E. DOM FRANCISCO DE AQUINO CORREA
A Partir de: 27/01/2014 Até 22/12/2014

CONTRATO/SEDUC/07195/2014 DE:
12/02/2014
Processo Nº: 1000001455685
Contratado: (239562/7) ROSIMEIRE OLIVEIRA SANTOS
CPF: 413.428.285-34
Cargo/Função: (3506) CONTR.TEMP.FUNCAO PROF. HABILITADO
Referência: B-001 Carga Horária: 05 horas semanais
Un. Adm: (076201) E.E. PROF. JOAO CRISOSTOMO DE FIGUEIREDO
A Partir de: 03/02/2014 Até 11/03/2014

CONTRATO/SEDUC/07196/2014 DE:
12/02/2014
Processo Nº: 1000001456149
Contratado: (239564/19) SIMONE GRAZIELE DE BARROS
CPF: 019.836.561-60
Cargo/Função: (3506) CONTR.TEMP.FUNCAO PROF. HABILITADO
Referência: B-001 Carga Horária: 04 horas semanais
Un. Adm: (010154) E.E. ZELIA DA COSTA ALMEIDA
A Partir de: 03/02/2014 Até 11/03/2014

CONTRATO/SEDUC/07197/2014 DE:
12/02/2014
Processo Nº: 1000001447055
Contratado: (239624/3) JUCILENE ALVES DE OLIVEIRA
CPF: 026.253.321-90
Cargo/Função: (3476) APOIO ADM. EDUCACIONAL-ELEMENTAR
Referência: A-001 Carga Horária: 30 horas semanais
Un. Adm: (012556) E.E. SANTA CLAUDINA
A Partir de: 27/01/2014 Até 22/12/2014

CONTRATO/SEDUC/07198/2014 DE:
12/02/2014
Processo Nº: 1000001444849
Contratado: (239799/5) ANGELA FERREIRA DOS SANTOS
CPF: 841.895.921-53
Cargo/Função: (3468) TECNICO ADMINISTRATIVO EDUCACIONAL
Referência: A-001 Carga Horária: 30 horas semanais
Un. Adm: (010731) E.E. DE ENSINO ESPECIAL "LIVRE APRENDER"
A Partir de: 27/01/2014 Até 22/12/2014

CONTRATO/SEDUC/07199/2014 DE:
12/02/2014
Processo Nº: 1000001455639
Contratado: (239803/3) NELSINA MILHOMEN VANDERLEY
CPF: 346.763.171-15
Cargo/Função: (3476) APOIO ADM. EDUCACIONAL-ELEMENTAR
Referência: A-001 Carga Horária: 30 horas semanais
Un. Adm: (015350) E.E. SERRA AZUL
A Partir de: 03/02/2014 Até 11/03/2014

CONTRATO/SEDUC/07200/2014 DE:
12/02/2014
Processo Nº: 1000001453241
Contratado: (239875/3) POLYANA DA SILVA NASCIMENTO
CPF: 011.975.601-30
Cargo/Função: (3468) TECNICO ADMINISTRATIVO EDUCACIONAL
Referência: A-001 Carga Horária: 30 horas semanais
Un. Adm: (011274) E.E. PROFª. MARIA NAZARETH M. NOLETO
A Partir de: 03/02/2014 Até 11/03/2014

CONTRATO/SEDUC/07201/2014 DE:
12/02/2014
Processo Nº: 1000001445301
Contratado: (239887/3) CLEONICE ROSA PADILHA
CPF: 015.961.131-89

Cargo/Função: (3476) APOIO ADM. EDUCACIONAL-ELEMENTAR
Referência: A-001 Carga Horária: 30 horas semanais
Un. Adm: (009814) E.E. PROFª ANA MARIA DO COUTO
A Partir de: 27/01/2014 Até 22/12/2014
CONTRATO/SEDUC/07202/2014 DE:
12/02/2014
Processo Nº: 1000001456391
Contratado: (239896/3) ALEXANDRA ELIETE DA COSTA
CPF: 024.503.431-56
Cargo/Função: (3468) TECNICO ADMINISTRATIVO EDUCACIONAL
Referência: A-001 Carga Horária: 30 horas semanais
Un. Adm: (012726) E.E. DOM FRANCISCO DE AQUINO CORREA
A Partir de: 27/01/2014 Até 22/12/2014
CONTRATO/SEDUC/07203/2014 DE:
12/02/2014
Processo Nº: 1000001447468
Contratado: (240008/3) DANIELA NATALINA PAINS SILVA
CPF: 041.571.121-56
Cargo/Função: (3468) TECNICO ADMINISTRATIVO EDUCACIONAL
Referência: A-001 Carga Horária: 30 horas semanais
Un. Adm: (011746) CEJA - "PROF. MILTON MARQUES CURVO"
A Partir de: 27/01/2014 Até 22/12/2014
CONTRATO/SEDUC/07204/2014 DE:
12/02/2014
Processo Nº: 1000001455788
Contratado: (240025/3) MARTA VIEIRA DA SILVA
CPF: 809.627.691-34
Cargo/Função: (3476) APOIO ADM. EDUCACIONAL-ELEMENTAR
Referência: A-001 Carga Horária: 30 horas semanais
Un. Adm: (076201) E.E. PROF. JOAO CRISOSTOMO DE FIGUEIREDO
A Partir de: 03/02/2014 Até 11/03/2014
CONTRATO/SEDUC/07205/2014 DE:
12/02/2014
Processo Nº: 1000001446998
Contratado: (240042/3) SONIA SOARES DA SILVA PINTO
CPF: 003.837.541-94
Cargo/Função: (3476) APOIO ADM. EDUCACIONAL-ELEMENTAR
Referência: A-001 Carga Horária: 30 horas semanais
Un. Adm: (012556) E.E. SANTA CLAUDINA
A Partir de: 27/01/2014 Até 22/12/2014
CONTRATO/SEDUC/07206/2014 DE:
12/02/2014
Processo Nº: 1000001452323
Contratado: (240099/7) PRISCILA REGINA RODRIGUES DOS SANTOS
CPF: 010.954.641-59
Cargo/Função: (3506) CONTR.TEMP.FUNCAO PROF. HABILITADO
Referência: B-001 Carga Horária: 30 horas semanais
Un. Adm: (146420) C.E.J.A. PROF. ANTONIO CESARIO DE FIGUEIREDO
NETO
A Partir de: 27/01/2014 Até 22/12/2014
CONTRATO/SEDUC/07207/2014 DE:
12/02/2014
Processo Nº: 1000001448120
Contratado: (240147/5) JUVENAL GUEDES DE MOURA
CPF: 027.094.241-69
Cargo/Função: (3476) APOIO ADM. EDUCACIONAL-ELEMENTAR
Referência: A-001 Carga Horária: 30 horas semanais
Un. Adm: (173371) E. E. PEDRO BARBOSA
A Partir de: 27/01/2014 Até 22/12/2014
CONTRATO/SEDUC/07208/2014 DE:
12/02/2014
Processo Nº: 1000001451183
Contratado: (240191/9) ALEXANDRA MIRELLY DA SILVA OLIVEIRA
CPF: 881.935.191-91
Cargo/Função: (3506) CONTR.TEMP.FUNCAO PROF. HABILITADO
Referência: B-001 Carga Horária: 20 horas semanais
Un. Adm: (010642) E.E. RAI0 DE SOL
A Partir de: 03/02/2014 Até 11/03/2014
CONTRATO/SEDUC/07209/2014 DE:
12/02/2014
Processo Nº: 1000001451262
Contratado: (240230/4) MARLY DE BESSA
CPF: 894.512.281-87
Cargo/Função: (3506) CONTR.TEMP.FUNCAO PROF. HABILITADO
Referência: B-001 Carga Horária: 20 horas semanais
Un. Adm: (012173) E.E. HERACLITO LEONCIO MONTEIRO
A Partir de: 27/01/2014 Até 22/12/2014
CONTRATO/SEDUC/07210/2014 DE:
12/02/2014
Processo Nº: 1000001455315
Contratado: (240286/3) MARIA EUNICE ALVES ARRUDA BERTOLDI
CPF: 922.382.891-00
Cargo/Função: (3476) APOIO ADM. EDUCACIONAL-ELEMENTAR
Referência: A-001 Carga Horária: 30 horas semanais
Un. Adm: (010596) E.E. PRESIDENTE MEDICI
A Partir de: 03/02/2014 Até 11/03/2014
CONTRATO/SEDUC/07211/2014 DE:
12/02/2014
Processo Nº: 1000001450343
Contratado: (240345/3) OSMAR TSEREDZAA
CPF: 000.568.911-21
Cargo/Função: (8850) PROFESSOR INDIO
Referência: A-001 Carga Horária: 20 horas semanais
Un. Adm: (115231) E.E.INDIGENA DE EDUCACAO BASICA XAVANTE
A Partir de: 31/01/2014 Até 22/12/2014
CONTRATO/SEDUC/07212/2014 DE:
12/02/2014
Processo Nº: 1000001447454
Contratado: (240522/3) MAYARA CHAGAS DE AVILA
CPF: 018.215.331-27
Cargo/Função: (3468) TECNICO ADMINISTRATIVO EDUCACIONAL
Referência: A-001 Carga Horária: 30 horas semanais
Un. Adm: (011746) CEJA - "PROF. MILTON MARQUES CURVO"

A Partir de: 27/01/2014 Até 22/12/2014
CONTRATO/SEDUC/07213/2014 DE:
12/02/2014
Processo Nº: 1000001447919
Contratado: (240578/5) JOSE WANDEL REI DE JESUS
CPF: 645.697.802-53
Cargo/Função: (3476) APOIO ADM. EDUCACIONAL-ELEMENTAR
Referência: A-001 Carga Horária: 30 horas semanais
Un. Adm: (142166) E.E. DOM FRANCO DALLA VALLE
A Partir de: 27/01/2014 Até 22/12/2014
CONTRATO/SEDUC/07214/2014 DE:
12/02/2014
Processo Nº: 1000001445286
Contratado: (240641/5) JOSE CARLOS GOMES DORTA
CPF: 933.233.871-04
Cargo/Função: (3476) APOIO ADM. EDUCACIONAL-ELEMENTAR
Referência: A-001 Carga Horária: 30 horas semanais
Un. Adm: (016403) E.E. BAIRRO UNIAO
A Partir de: 27/01/2014 Até 22/12/2014
CONTRATO/SEDUC/07215/2014 DE:
12/02/2014
Processo Nº: 1000001444702
Contratado: (240643/5) ARGEMIRO RESPLANDES DE SOUZA
CPF: 204.515.801-25
Cargo/Função: (3476) APOIO ADM. EDUCACIONAL-ELEMENTAR
Referência: A-001 Carga Horária: 30 horas semanais
Un. Adm: (173568) E. E CAMPO MASSAPE
A Partir de: 27/01/2014 Até 22/12/2014
CONTRATO/SEDUC/07216/2014 DE:
12/02/2014
Processo Nº: 1000001457143
Contratado: (240671/3) SOLANGE DE LIMA LEANDRO
CPF: 649.981.004-59
Cargo/Função: (3476) APOIO ADM. EDUCACIONAL-ELEMENTAR
Referência: A-001 Carga Horária: 30 horas semanais
Un. Adm: (023329) E.E. MALIK DIDIER NAMER ZAHAFI
A Partir de: 03/02/2014 Até 11/03/2014
CONTRATO/SEDUC/07217/2014 DE:
12/02/2014
Processo Nº: 1000001446677
Contratado: (240733/3) KASSIA PAULA DE JESUS LIMA
CPF: 692.827.731-91
Cargo/Função: (3468) TECNICO ADMINISTRATIVO EDUCACIONAL
Referência: A-001 Carga Horária: 30 horas semanais
Un. Adm: (016071) E.E. SAO LOURENÇO
A Partir de: 27/01/2014 Até 22/12/2014
CONTRATO/SEDUC/07218/2014 DE:
12/02/2014
Processo Nº: 1000001448020
Contratado: (240775/3) ANTONIO CARLOS DE AGUIAR
CPF: 006.460.521-36
Cargo/Função: (3476) APOIO ADM. EDUCACIONAL-ELEMENTAR
Referência: A-001 Carga Horária: 30 horas semanais
Un. Adm: (012661) E.E. JOSCELINO K. DE OLIVEIRA
A Partir de: 22/01/2014 Até 11/03/2014
CONTRATO/SEDUC/07219/2014 DE:
12/02/2014
Processo Nº: 1000001445826
Contratado: (240818/7) SELMA PEREIRA MACEDO
CPF: 762.506.952-49
Cargo/Função: (3506) CONTR.TEMP.FUNCAO PROF. HABILITADO
Referência: B-001 Carga Horária: 20 horas semanais
Un. Adm: (016152) E.E. ALICE BARBOSA PACHECO
A Partir de: 27/01/2014 Até 22/12/2014
CONTRATO/SEDUC/07220/2014 DE:
12/02/2014
Processo Nº: 1000001451092
Contratado: (240838/5) GABRIEL PEREIRA DE SOUZA
CPF: 471.116.232-15
Cargo/Função: (3476) APOIO ADM. EDUCACIONAL-ELEMENTAR
Referência: A-001 Carga Horária: 30 horas semanais
Un. Adm: (142166) E.E. DOM FRANCO DALLA VALLE
A Partir de: 03/02/2014 Até 22/12/2014
CONTRATO/SEDUC/07221/2014 DE:
12/02/2014
Processo Nº: 1000001451154
Contratado: (240853/3) FELIPPE VINICIUS NAZARIO DA SILVA
CPF: 052.407.201-93
Cargo/Função: (3468) TECNICO ADMINISTRATIVO EDUCACIONAL
Referência: A-001 Carga Horária: 30 horas semanais
Un. Adm: (010642) E.E. RAI0 DE SOL
A Partir de: 03/02/2014 Até 11/03/2014
CONTRATO/SEDUC/07222/2014 DE:
12/02/2014
Processo Nº: 1000001454738
Contratado: (240866/5) ELIZABETE FERREIRA DA COSTA
CPF: 952.011.571-49
Cargo/Função: (3476) APOIO ADM. EDUCACIONAL-ELEMENTAR
Referência: A-001 Carga Horária: 30 horas semanais
Un. Adm: (049646) E.E. PAULO FREIRE
A Partir de: 03/02/2014 Até 11/03/2014
CONTRATO/SEDUC/07223/2014 DE:
12/02/2014
Processo Nº: 1000001446750
Contratado: (240888/3) NATHALIE SILVA MOREIRA
CPF: 013.655.231-52
Cargo/Função: (3476) APOIO ADM. EDUCACIONAL-ELEMENTAR
Referência: A-001 Carga Horária: 30 horas semanais
Un. Adm: (116033) E.E. CRISTIANO ARAUJO PIRES
A Partir de: 27/01/2014 Até 22/12/2014
CONTRATO/SEDUC/07224/2014 DE:
12/02/2014
Processo Nº: 1000001448433

Contratado: (240889/3) SILMARA CANDIDA DE OLIVEIRA
 CPF: 630.600.941-87
 Cargo/Função: (3476) APOIO ADM. EDUCACIONAL-ELEMENTAR
 Referência: A-001 Carga Horária: 30 horas semanais
 Un. Adm: (016500) E.E. MARIO SPINELLI
 A Partir de: 27/01/2014 Até 22/12/2014
CONTRATO/SEDUC/07225/2014 DE:
 12/02/2014

Processo Nº: 1000001448118
 Contratado: (240980/5) DOMINGOS VENTURA DAMASCENO
 CPF: 104.570.623-04
 Cargo/Função: (3476) APOIO ADM. EDUCACIONAL-ELEMENTAR
 Referência: A-001 Carga Horária: 30 horas semanais
 Un. Adm: (173371) E. E. PEDRO BARBOSA
 A Partir de: 27/01/2014 Até 22/12/2014
CONTRATO/SEDUC/07226/2014 DE:
 12/02/2014

Processo Nº: 1000001455404
 Contratado: (240990/3) DANIELE LOUISE PADILHA E SILVA
 CPF: 837.782.171-00
 Cargo/Função: (3506) CONTR.TEMP.FUNCAO PROF. HABILITADO
 Referência: B-001 Carga Horária: 30 horas semanais
 Un. Adm: (010642) E.E. RAO DE SOL
 A Partir de: 03/02/2014 Até 11/03/2014
CONTRATO/SEDUC/07227/2014 DE:
 12/02/2014

Processo Nº: 1000001456801
 Contratado: (241158/8) FABRICIO DA SILVA VERRI
 CPF: 877.740.201-44
 Cargo/Função: (3506) CONTR.TEMP.FUNCAO PROF. HABILITADO
 Referência: B-001 Carga Horária: 24 horas semanais
 Un. Adm: (023329) E.E. MALIK DIDIER NAMER ZAHAFI
 A Partir de: 03/02/2014 Até 11/03/2014
CONTRATO/SEDUC/07228/2014 DE:
 12/02/2014

Processo Nº: 1000001457152
 Contratado: (241171/3) SUELY DE ALMEIDA
 CPF: 831.170.241-15
 Cargo/Função: (3476) APOIO ADM. EDUCACIONAL-ELEMENTAR
 Referência: A-001 Carga Horária: 30 horas semanais
 Un. Adm: (023329) E.E. MALIK DIDIER NAMER ZAHAFI
 A Partir de: 03/02/2014 Até 11/03/2014
CONTRATO/SEDUC/07229/2014 DE:
 12/02/2014

Processo Nº: 1000001452295
 Contratado: (241239/5) SOELI APARECIDA GOMES MACHADO
 CPF: 000.726.291-42
 Cargo/Função: (3476) APOIO ADM. EDUCACIONAL-ELEMENTAR
 Referência: A-001 Carga Horária: 30 horas semanais
 Un. Adm: (060194) E.E. PROF. MARIA DE LOURDES H.MORAES"
 A Partir de: 03/02/2014 Até 11/03/2014
CONTRATO/SEDUC/07230/2014 DE:
 12/02/2014

Processo Nº: 1000001454124
 Contratado: (241247/5) SIMONE PEREIRA DOS SANTOS
 CPF: 019.249.221-77
 Cargo/Função: (3506) CONTR.TEMP.FUNCAO PROF. HABILITADO
 Referência: B-001 Carga Horária: 20 horas semanais
 Un. Adm: (011290) E.E. JOSE ANGELO DOS SANTOS
 A Partir de: 03/02/2014 Até 11/03/2014
CONTRATO/SEDUC/07231/2014 DE:
 12/02/2014

Processo Nº: 1000001453290
 Contratado: (241406/16) CLAUDIA REFFATTI
 CPF: 048.070.859-21
 Cargo/Função: (3506) CONTR.TEMP.FUNCAO PROF. HABILITADO
 Referência: B-001 Carga Horária: 35 horas semanais
 Un. Adm: (102326) E. E. ALFREDO TREUHERZ
 A Partir de: 03/02/2014 Até 11/03/2014
CONTRATO/SEDUC/07232/2014 DE:
 12/02/2014

Processo Nº: 1000001454292
 Contratado: (241410/7) CHAYEND ROCHA RAMOS
 CPF: 034.752.571-73
 Cargo/Função: (3468) TECNICO ADMINISTRATIVO EDUCACIONAL
 Referência: A-001 Carga Horária: 30 horas semanais
 Un. Adm: (011410) E.E. FRANCISCO DOURADO
 A Partir de: 03/02/2014 Até 11/03/2014
CONTRATO/SEDUC/07233/2014 DE:
 12/02/2014

Processo Nº: 1000001453320
 Contratado: (241448/3) DINAIR FREITAS LIZZI SOUSA
 CPF: 468.573.201-44
 Cargo/Função: (3468) TECNICO ADMINISTRATIVO EDUCACIONAL
 Referência: A-001 Carga Horária: 30 horas semanais
 Un. Adm: (011460) E.E. JARDIM ARAGUAIA
 A Partir de: 03/02/2014 Até 11/03/2014
CONTRATO/SEDUC/07234/2014 DE:
 12/02/2014

Processo Nº: 1000001455191
 Contratado: (241450/4) BENEDITA APARECIDA ARRUDA DE AGUIAR
 CPF: 697.245.981-87
 Cargo/Função: (3476) APOIO ADM. EDUCACIONAL-ELEMENTAR
 Referência: A-001 Carga Horária: 30 horas semanais
 Un. Adm: (010596) E.E. PRESIDENTE MEDICI
 A Partir de: 03/02/2014 Até 11/03/2014
CONTRATO/SEDUC/07235/2014 DE:
 12/02/2014

Processo Nº: 1000001451138
 Contratado: (241560/3) PRISCILA MARIA ODILIA SCATAMBULO
 CPF: 066.862.829-44
 Cargo/Função: (3506) CONTR.TEMP.FUNCAO PROF. HABILITADO
 Referência: B-001 Carga Horária: 30 horas semanais

Un. Adm: (049646) E.E. PAULO FREIRE
 A Partir de: 03/02/2014 Até 11/03/2014
CONTRATO/SEDUC/07236/2014 DE:
 12/02/2014

Processo Nº: 1000001448341
 Contratado: (241689/4) SUELI DOS SANTOS MENDES
 CPF: 020.247.521-28
 Cargo/Função: (3476) APOIO ADM. EDUCACIONAL-ELEMENTAR
 Referência: A-001 Carga Horária: 30 horas semanais
 Un. Adm: (014761) E.E. EWALDO MEYER RODERJAN
 A Partir de: 27/01/2014 Até 22/12/2014
CONTRATO/SEDUC/07237/2014 DE:
 12/02/2014

Processo Nº: 1000001446731
 Contratado: (241997/5) ALCILENE RODRIGUES BENEVIDES
 CPF: 701.543.251-04
 Cargo/Função: (3506) CONTR.TEMP.FUNCAO PROF. HABILITADO
 Referência: B-001 Carga Horária: 30 horas semanais
 Un. Adm: (038733) CRECHE EST. ENS. FUND. MARIA EUNICE DUARTE BAR-
 ROS
 A Partir de: 27/01/2014 Até 22/12/2014
CONTRATO/SEDUC/07238/2014 DE:
 12/02/2014

Processo Nº: 1000001451279
 Contratado: (242040/4) VERA LUCIA MOREIRA
 CPF: 429.294.071-15
 Cargo/Função: (3506) CONTR.TEMP.FUNCAO PROF. HABILITADO
 Referência: B-001 Carga Horária: 20 horas semanais
 Un. Adm: (124125) E.E. ETELVINA F. DE CERQUEIRA DIAS
 A Partir de: 03/02/2014 Até 11/03/2014
CONTRATO/SEDUC/07239/2014 DE:
 12/02/2014

Processo Nº: 1000001453781
 Contratado: (242110/5) ELISEU TSERETSAMRIO WAOMOPE
 CPF: 030.003.671-01
 Cargo/Função: (3468) TECNICO ADMINISTRATIVO EDUCACIONAL
 Referência: A-001 Carga Horária: 30 horas semanais
 Un. Adm: (124010) E.E. INDIGENA HAMBE
 A Partir de: 27/01/2014 Até 22/12/2014
CONTRATO/SEDUC/07240/2014 DE:
 12/02/2014

Processo Nº: 1000001445173
 Contratado: (242126/4) FRANCISCO DE ASSIS PEREIRA DO NASCIMENTO
 CPF: 902.033.721-15
 Cargo/Função: (3476) APOIO ADM. EDUCACIONAL-ELEMENTAR
 Referência: A-001 Carga Horária: 30 horas semanais
 Un. Adm: (124923) E.E. ANDRE ANTONIO MAGGI
 A Partir de: 22/01/2014 Até 22/12/2014
CONTRATO/SEDUC/07241/2014 DE:
 12/02/2014

Processo Nº: 1000001444601
 Contratado: (242211/3) SIRLEI SILVA DOS SANTOS
 CPF: 034.590.131-25
 Cargo/Função: (3476) APOIO ADM. EDUCACIONAL-ELEMENTAR
 Referência: A-001 Carga Horária: 30 horas semanais
 Un. Adm: (091456) E.E. JOSE GONCALVES DOS SANTOS
 A Partir de: 27/01/2014 Até 22/12/2014
CONTRATO/SEDUC/07242/2014 DE:
 12/02/2014

Processo Nº: 1000001445714
 Contratado: (242214/5) CARMO DO ESPIRITO SANTO
 CPF: 502.462.401-72
 Cargo/Função: (3476) APOIO ADM. EDUCACIONAL-ELEMENTAR
 Referência: A-001 Carga Horária: 30 horas semanais
 Un. Adm: (009539) E.E. GUSTAVO DUTRA
 A Partir de: 27/01/2014 Até 22/12/2014
CONTRATO/SEDUC/07243/2014 DE:
 12/02/2014

Processo Nº: 1000001448569
 Contratado: (242222/3) MARIA CREUZA LOPES DA SILVA
 CPF: 820.267.937-00
 Cargo/Função: (3476) APOIO ADM. EDUCACIONAL-ELEMENTAR
 Referência: A-001 Carga Horária: 30 horas semanais
 Un. Adm: (160040) E.E. "TERRA NOVA"
 A Partir de: 27/01/2014 Até 22/12/2014
CONTRATO/SEDUC/07244/2014 DE:
 12/02/2014

Processo Nº: 1000001456830
 Contratado: (242348/3) GRACYANA MAGDA GOSALAN DOS SANTOS
 CPF: 694.269.021-04
 Cargo/Função: (3506) CONTR.TEMP.FUNCAO PROF. HABILITADO
 Referência: B-001 Carga Horária: 17 horas semanais
 Un. Adm: (023329) E.E. MALIK DIDIER NAMER ZAHAFI
 A Partir de: 03/02/2014 Até 11/03/2014
CONTRATO/SEDUC/07245/2014 DE:
 12/02/2014

Processo Nº: 1000001446729
 Contratado: (242617/4) JANES CASTRO DE SOUZA PEREIRA
 CPF: 870.083.861-68
 Cargo/Função: (3506) CONTR.TEMP.FUNCAO PROF. HABILITADO
 Referência: B-001 Carga Horária: 30 horas semanais
 Un. Adm: (038733) CRECHE EST. ENS. FUND. MARIA EUNICE DUARTE BAR-
 ROS
 A Partir de: 27/01/2014 Até 22/12/2014
CONTRATO/SEDUC/07246/2014 DE:
 12/02/2014

Processo Nº: 1000001444798
 Contratado: (242669/3) GREICE MARIA DA SILVA
 CPF: 005.827.291-73
 Cargo/Função: (3468) TECNICO ADMINISTRATIVO EDUCACIONAL
 Referência: A-001 Carga Horária: 30 horas semanais
 Un. Adm: (038725) CRECHE EST. ENS. FUND. NASLA JOAQUIM ASCHAR
 A Partir de: 27/01/2014 Até 22/12/2014

CONTRATO/SEDUC/07247/2014 DE: 12/02/2014
 Processo N°: 1000001447669
 Contratado: (242678/5) JOBERSON ANDRE FRANCISCO PACHECO QUEIROS
 CPF: 038.364.421-67
 Cargo/Função: (3468) TECNICO ADMINISTRATIVO EDUCACIONAL
 Referência: A-001 Carga Horária: 30 horas semanais
 Un. Adm: (158372) E.E. INDÍGENA BITAHAMA
 A Partir de: 27/01/2014 Até 22/12/2014

CONTRATO/SEDUC/07248/2014 DE:
 12/02/2014
 Processo N°: 1000001448560
 Contratado: (242681/5) CLEYTON ANTONIO BEZERRA
 CPF: 057.535.061-00
 Cargo/Função: (3476) APOIO ADM. EDUCACIONAL-ELEMENTAR
 Referência: A-001 Carga Horária: 30 horas semanais
 Un. Adm: (160040) E.E. "TERRA NOVA"
 A Partir de: 27/01/2014 Até 22/12/2014

CONTRATO/SEDUC/07249/2014 DE:
 12/02/2014
 Processo N°: 1000001455031
 Contratado: (242746/7) VALDIRENE FONSECA DA CUNHA
 CPF: 015.032.651-37
 Cargo/Função: (3506) CONTR.TEMP.FUNCAO PROF. HABILITADO
 Referência: B-001 Carga Horária: 13 horas semanais
 Un. Adm: (060194) E.E. PROF. MARIA DE LOURDES H.MORAES"
 A Partir de: 03/02/2014 Até 11/03/2014

CONTRATO/SEDUC/07250/2014 DE:
 12/02/2014
 Processo N°: 1000001453214
 Contratado: (242839/8) TATE VILAS BOAS DE OLIVEIRA
 CPF: 012.137.641-90
 Cargo/Função: (3506) CONTR.TEMP.FUNCAO PROF. HABILITADO
 Referência: B-001 Carga Horária: 08 horas semanais
 Un. Adm: (011274) E.E. PROF. MARIA NAZARETH M. NOLETO
 A Partir de: 03/02/2014 Até 11/03/2014

CONTRATO/SEDUC/07251/2014 DE:
 12/02/2014
 Processo N°: 1000001445368
 Contratado: (242878/8) VYNICIUS CAMPOS DE CAMPOS
 CPF: 769.780.951-68
 Cargo/Função: (3506) CONTR.TEMP.FUNCAO PROF. HABILITADO
 Referência: B-001 Carga Horária: 20 horas semanais
 Un. Adm: (016152) E.E. ALICE BARBOSA PACHECO
 A Partir de: 27/01/2014 Até 22/12/2014

CONTRATO/SEDUC/07252/2014 DE:
 12/02/2014
 Processo N°: 1000001453225
 Contratado: (242917/3) CELIA DE SOUZA MORAES
 CPF: 468.596.081-53
 Cargo/Função: (3476) APOIO ADM. EDUCACIONAL-ELEMENTAR
 Referência: A-001 Carga Horária: 30 horas semanais
 Un. Adm: (011274) E.E. PROF. MARIA NAZARETH M. NOLETO
 A Partir de: 03/02/2014 Até 11/03/2014

CONTRATO/SEDUC/07253/2014 DE:
 12/02/2014
 Processo N°: 1000001446553
 Contratado: (242921/5) MARIA MINERVINA DOS SANTOS
 CPF: 569.594.511-91
 Cargo/Função: (3468) TECNICO ADMINISTRATIVO EDUCACIONAL
 Referência: A-001 Carga Horária: 30 horas semanais
 Un. Adm: (016152) E.E. ALICE BARBOSA PACHECO
 A Partir de: 27/01/2014 Até 22/12/2014

CONTRATO/SEDUC/07254/2014 DE:
 12/02/2014
 Processo N°: 1000001449956
 Contratado: (242922/3) JUCILENE LAZZAROTTO
 CPF: 052.602.521-28
 Cargo/Função: (3476) APOIO ADM. EDUCACIONAL-ELEMENTAR
 Referência: A-001 Carga Horária: 30 horas semanais
 Un. Adm: (137774) E.E. MARIO DE ANDRADE
 A Partir de: 27/01/2014 Até 22/12/2014

CONTRATO/SEDUC/07255/2014 DE:
 12/02/2014
 Processo N°: 1000001451304
 Contratado: (242980/5) MAURICIO REIS DA COSTA FERNANDES
 CPF: 019.962.253-16
 Cargo/Função: (3476) APOIO ADM. EDUCACIONAL-ELEMENTAR
 Referência: A-001 Carga Horária: 30 horas semanais
 Un. Adm: (069264) E.E. HERMES JOSE DA SILVA
 A Partir de: 27/01/2014 Até 22/12/2014

CONTRATO/SEDUC/07256/2014 DE:
 12/02/2014
 Processo N°: 1000001451084
 Contratado: (242995/4) ASSALU WAURA
 CPF: 039.996.571-89
 Cargo/Função: (3476) APOIO ADM. EDUCACIONAL-ELEMENTAR
 Referência: A-001 Carga Horária: 30 horas semanais
 Un. Adm: (069299) E.E. INDIGENA IKPENG
 A Partir de: 27/01/2014 Até 22/12/2014

CONTRATO/SEDUC/07257/2014 DE:
 12/02/2014
 Processo N°: 1000001451081
 Contratado: (242996/4) MELOBO IKPENG
 CPF: 056.658.341-06
 Cargo/Função: (3476) APOIO ADM. EDUCACIONAL-ELEMENTAR
 Referência: A-001 Carga Horária: 30 horas semanais
 Un. Adm: (069299) E.E. INDIGENA IKPENG
 A Partir de: 27/01/2014 Até 22/12/2014

CONTRATO/SEDUC/07258/2014 DE:
 12/02/2014
 Processo N°: 1000001444524
 Contratado: (243057/5) MARINES VIEGAS DE OLIVEIRA
 CPF: 915.183.859-15

Cargo/Função: (3476) APOIO ADM. EDUCACIONAL-ELEMENTAR
 Referência: A-001 Carga Horária: 30 horas semanais
 Un. Adm: (120936) E.E. ANDRE ANTONIO MAGGI
 A Partir de: 27/01/2014 Até 22/12/2014

CONTRATO/SEDUC/07259/2014 DE:
 12/02/2014
 Processo N°: 1000001450960
 Contratado: (243073/8) SONIA APARECIDA DE ABREU
 CPF: 486.722.971-72
 Cargo/Função: (3506) CONTR.TEMP.FUNCAO PROF. HABILITADO
 Referência: B-001 Carga Horária: 20 horas semanais
 Un. Adm: (012017) E.E. DEP. SALIM NADAF
 A Partir de: 03/02/2014 Até 11/03/2014

CONTRATO/SEDUC/07260/2014 DE:
 12/02/2014
 Processo N°: 1000001457107
 Contratado: (243074/3) MARIA DO CARMO APARECIDA SANTANA DE LIMA
 CPF: 691.284.641-68
 Cargo/Função: (3476) APOIO ADM. EDUCACIONAL-ELEMENTAR
 Referência: A-001 Carga Horária: 30 horas semanais
 Un. Adm: (023329) E.E. MALK DIDIER NAMER ZAHAFI
 A Partir de: 03/02/2014 Até 11/03/2014

CONTRATO/SEDUC/07261/2014 DE:
 12/02/2014
 Processo N°: 1000001448557
 Contratado: (243122/3) SABRINA OLIVEIRA DA SILVA
 CPF: 040.761.601-26
 Cargo/Função: (3476) APOIO ADM. EDUCACIONAL-ELEMENTAR
 Referência: A-001 Carga Horária: 30 horas semanais
 Un. Adm: (160040) E.E. "TERRA NOVA"
 A Partir de: 27/01/2014 Até 22/12/2014

CONTRATO/SEDUC/07262/2014 DE:
 12/02/2014
 Processo N°: 1000001452285
 Contratado: (243198/8) CESAR RAMALHO DE BARROS
 CPF: 816.989.502-25
 Cargo/Função: (3506) CONTR.TEMP.FUNCAO PROF. HABILITADO
 Referência: B-001 Carga Horária: 26 horas semanais
 Un. Adm: (142166) E.E. DOM FRANCO DALLA VALLE
 A Partir de: 27/01/2014 Até 22/12/2014

CONTRATO/SEDUC/07263/2014 DE:
 12/02/2014
 Processo N°: 1000001444685
 Contratado: (243218/7) DOMENIKA KUSNETSOV
 CPF: 054.377.601-83
 Cargo/Função: (3476) APOIO ADM. EDUCACIONAL-ELEMENTAR
 Referência: A-001 Carga Horária: 30 horas semanais
 Un. Adm: (173568) E. E CAMPO MASSAPE
 A Partir de: 27/01/2014 Até 22/12/2014

CONTRATO/SEDUC/07264/2014 DE:
 12/02/2014
 Processo N°: 1000001454277
 Contratado: (243224/6) WILMA MATIAS DA SILVA SANTOS
 CPF: 723.081.331-04
 Cargo/Função: (3506) CONTR.TEMP.FUNCAO PROF. HABILITADO
 Referência: B-001 Carga Horária: 04 horas semanais
 Un. Adm: (011410) E.E. FRANCISCO DOURADO
 A Partir de: 03/02/2014 Até 11/03/2014

CONTRATO/SEDUC/07265/2014 DE:
 12/02/2014
 Processo N°: 1000001454214
 Contratado: (243241/7) RALSKD DA SILVA CARIAGAS
 CPF: 019.911.171-59
 Cargo/Função: (3506) CONTR.TEMP.FUNCAO PROF. HABILITADO
 Referência: B-001 Carga Horária: 16 horas semanais
 Un. Adm: (015865) E.E. 29 DE NOVEMBRO
 A Partir de: 03/02/2014 Até 11/03/2014

CONTRATO/SEDUC/07266/2014 DE:
 12/02/2014
 Processo N°: 1000001444550
 Contratado: (243271/5) SELMA APARECIDA NASCIMENTO SILVA
 CPF: 652.067.386-20
 Cargo/Função: (3476) APOIO ADM. EDUCACIONAL-ELEMENTAR
 Referência: A-001 Carga Horária: 30 horas semanais
 Un. Adm: (158836) E.E. PAULO FREIRE
 A Partir de: 27/01/2014 Até 22/12/2014

CONTRATO/SEDUC/07267/2014 DE:
 12/02/2014
 Processo N°: 1000001452508
 Contratado: (243333/6) MARIA JOSE SILVA PEREIRA
 CPF: 355.372.481-15
 Cargo/Função: (3476) APOIO ADM. EDUCACIONAL-ELEMENTAR
 Referência: A-001 Carga Horária: 30 horas semanais
 Un. Adm: (011371) E.E. SEN. FILINTO MULLER
 A Partir de: 07/01/2014 Até 11/03/2014

CONTRATO/SEDUC/07268/2014 DE:
 12/02/2014
 Processo N°: 1000001457198
 Contratado: (243380/3) LUCIA MARIA DE MORAES
 CPF: 013.256.271-51
 Cargo/Função: (3476) APOIO ADM. EDUCACIONAL-ELEMENTAR
 Referência: A-001 Carga Horária: 30 horas semanais
 Un. Adm: (015377) E.E. NILCE MARIA MAGALHAES
 A Partir de: 03/02/2014 Até 11/03/2014

CONTRATO/SEDUC/07269/2014 DE:
 12/02/2014
 Processo N°: 1000001444734
 Contratado: (243508/5) VANUSA DORNELA DA SILVA
 CPF: 731.442.311-34
 Cargo/Função: (3506) CONTR.TEMP.FUNCAO PROF. HABILITADO
 Referência: B-001 Carga Horária: 20 horas semanais
 Un. Adm: (158836) E.E. PAULO FREIRE
 A Partir de: 27/01/2014 Até 22/12/2014

CONTRATO/SEDUC/07270/2014 DE: 12/02/2014
 Processo N°: 1000001455683
 Contratado: (243527/4) ELAINE APARECIDA DE JESUS GUIMARAES
 CPF: 019.453.731-56
 Cargo/Função: (3468) TECNICO ADMINISTRATIVO EDUCACIONAL
 Referência: A-001 Carga Horária: 30 horas semanais
 Un. Adm: (154172) E.E. LUIZ CARLOS CECONELLO
 A Partir de: 03/02/2014 Até 11/03/2014

CONTRATO/SEDUC/07271/2014 DE:
 12/02/2014
 Processo N°: 1000001455636
 Contratado: (243557/4) MARCOS TAVARES DA SILVA
 CPF: 021.217.099-67
 Cargo/Função: (3506) CONTR.TEMP.FUNCAO PROF. HABILITADO
 Referência: B-001 Carga Horária: 12 horas semanais
 Un. Adm: (076201) E.E. PROF. JOAO CRISOSTOMO DE FIGUEIREDO
 A Partir de: 03/02/2014 Até 11/03/2014

CONTRATO/SEDUC/07272/2014 DE:
 12/02/2014
 Processo N°: 1000001451249
 Contratado: (243560/6) DENISE STRADA
 CPF: 867.519.561-34
 Cargo/Função: (3506) CONTR.TEMP.FUNCAO PROF. HABILITADO
 Referência: B-001 Carga Horária: 10 horas semanais
 Un. Adm: (049646) E.E. PAULO FREIRE
 A Partir de: 03/02/2014 Até 11/03/2014

CONTRATO/SEDUC/07273/2014 DE:
 12/02/2014
 Processo N°: 1000001444918
 Contratado: (243582/3) LORENE SEBASTIANA LUCAS DA SILVA
 CPF: 057.024.691-19
 Cargo/Função: (3476) APOIO ADM. EDUCACIONAL-ELEMENTAR
 Referência: A-001 Carga Horária: 30 horas semanais
 Un. Adm: (012556) E.E. SANTA CLAUDINA
 A Partir de: 27/01/2014 Até 22/12/2014

CONTRATO/SEDUC/07274/2014 DE:
 12/02/2014
 Processo N°: 1000001445611
 Contratado: (243592/2) JHULI SOUSA SANTOS
 CPF: 021.809.421-33
 Cargo/Função: (3506) CONTR.TEMP.FUNCAO PROF. HABILITADO
 Referência: B-001 Carga Horária: 04 horas semanais
 Un. Adm: (038563) E.E. JARDIM DAS FLORES
 A Partir de: 27/01/2014 Até 22/12/2014

CONTRATO/SEDUC/07275/2014 DE:
 12/02/2014
 Processo N°: 1000001453057
 Contratado: (243604/5) VANESSA FERNANDES DA SILVA
 CPF: 046.455.391-16
 Cargo/Função: (3468) TECNICO ADMINISTRATIVO EDUCACIONAL
 Referência: A-001 Carga Horária: 30 horas semanais
 Un. Adm: (160040) E.E. "TERRA NOVA"
 A Partir de: 27/01/2014 Até 22/12/2014

CONTRATO/SEDUC/07276/2014 DE:
 12/02/2014
 Processo N°: 1000001454707
 Contratado: (243643/7) ADRIANO KNIPPELBERG DE MORAES
 CPF: 017.820.051-45
 Cargo/Função: (3506) CONTR.TEMP.FUNCAO PROF. HABILITADO
 Referência: B-001 Carga Horária: 14 horas semanais
 Un. Adm: (010596) E.E. PRESIDENTE MEDICI
 A Partir de: 03/02/2014 Até 11/03/2014

CONTRATO/SEDUC/07277/2014 DE:
 12/02/2014
 Processo N°: 1000001446737
 Contratado: (243837/3) CLAUDIA LUZ LEITE PEREIRA
 CPF: 034.232.621-09
 Cargo/Função: (3506) CONTR.TEMP.FUNCAO PROF. HABILITADO
 Referência: B-001 Carga Horária: 30 horas semanais
 Un. Adm: (038733) CRECHE EST. ENS. FUND. MARIA EUNICE DUARTE BAR-
 ROS
 A Partir de: 27/01/2014 Até 22/12/2014

CONTRATO/SEDUC/07278/2014 DE:
 12/02/2014
 Processo N°: 1000001445316
 Contratado: (243871/5) JOSE VALTER OLIVEIRA SILVA
 CPF: 636.609.117-04
 Cargo/Função: (3476) APOIO ADM. EDUCACIONAL-ELEMENTAR
 Referência: A-001 Carga Horária: 30 horas semanais
 Un. Adm: (009814) E.E. PROFª ANA MARIA DO COUTO
 A Partir de: 27/01/2014 Até 22/12/2014

CONTRATO/SEDUC/07279/2014 DE:
 12/02/2014
 Processo N°: 1000001452343
 Contratado: (243914/5) ALEXSANDRA PEREIRA SILVA DE SOUZA
 CPF: 763.401.801-59
 Cargo/Função: (3506) CONTR.TEMP.FUNCAO PROF. HABILITADO
 Referência: B-001 Carga Horária: 21 horas semanais
 Un. Adm: (011371) E.E. SEN. FILINTO MULLER
 A Partir de: 07/01/2014 Até 31/01/2014

CONTRATO/SEDUC/07280/2014 DE:
 12/02/2014
 Processo N°: 1000001452340
 Contratado: (243914/6) ALEXSANDRA PEREIRA SILVA DE SOUZA
 CPF: 763.401.801-59
 Cargo/Função: (3506) CONTR.TEMP.FUNCAO PROF. HABILITADO
 Referência: B-001 Carga Horária: 19 horas semanais
 Un. Adm: (011371) E.E. SEN. FILINTO MULLER
 A Partir de: 03/02/2014 Até 11/03/2014

CONTRATO/SEDUC/07281/2014 DE:
 12/02/2014
 Processo N°: 1000001445318
 Contratado: (243975/3) CLARICE APARECIDA PLACEDINO ARAUJO

CPF: 035.232.271-35
 Cargo/Função: (3476) APOIO ADM. EDUCACIONAL-ELEMENTAR
 Referência: A-001 Carga Horária: 30 horas semanais
 Un. Adm: (120936) E.E. ANDRE ANTONIO MAGGI
 A Partir de: 27/01/2014 Até 22/12/2014

CONTRATO/SEDUC/07282/2014 DE:
 12/02/2014
 Processo N°: 1000001447441
 Contratado: (243985/2) EDNEA TEIXEIRA DE PAULA
 CPF: 035.019.461-04
 Cargo/Função: (3476) APOIO ADM. EDUCACIONAL-ELEMENTAR
 Referência: A-001 Carga Horária: 30 horas semanais
 Un. Adm: (011851) E.E. VILA PROGRESSO
 A Partir de: 27/01/2014 Até 22/12/2014

CONTRATO/SEDUC/07283/2014 DE:
 12/02/2014
 Processo N°: 1000001447437
 Contratado: (243987/4) MARLI MIRANDA TEIXEIRA
 CPF: 015.401.331-50
 Cargo/Função: (3476) APOIO ADM. EDUCACIONAL-ELEMENTAR
 Referência: A-001 Carga Horária: 30 horas semanais
 Un. Adm: (011851) E.E. VILA PROGRESSO
 A Partir de: 27/01/2014 Até 22/12/2014

CONTRATO/SEDUC/07284/2014 DE:
 12/02/2014
 Processo N°: 1000001453270
 Contratado: (244050/3) MAIZA ALVES OLIVEIRA
 CPF: 569.383.061-68
 Cargo/Função: (3506) CONTR.TEMP.FUNCAO PROF. HABILITADO
 Referência: B-001 Carga Horária: 08 horas semanais
 Un. Adm: (011460) E.E. JARDIM ARAGUAIA
 A Partir de: 03/02/2014 Até 11/03/2014

CONTRATO/SEDUC/07285/2014 DE:
 12/02/2014
 Processo N°: 1000001448231
 Contratado: (244099/6) AREJUUVI KAIABI
 CPF: 048.642.851-60
 Cargo/Função: (8850) PROFESSOR INDIO
 Referência: A-001 Carga Horária: 20 horas semanais
 Un. Adm: (069299) E.E. INDIGENA IKFENG
 A Partir de: 27/01/2014 Até 22/12/2014

CONTRATO/SEDUC/07286/2014 DE:
 12/02/2014
 Processo N°: 1000001455553
 Contratado: (244382/4) JOEDILSON CARDOSO DE NAZARETH
 CPF: 029.761.851-23
 Cargo/Função: (3476) APOIO ADM. EDUCACIONAL-ELEMENTAR
 Referência: A-001 Carga Horária: 30 horas semanais
 Un. Adm: (041084) ASSESSORIA PEDAGOGICA - NOBRES
 A Partir de: 27/01/2014 Até 11/03/2014

CONTRATO/SEDUC/07287/2014 DE:
 12/02/2014
 Processo N°: 1000001444258
 Contratado: (244404/5) ANDRE GOMES LEDO
 CPF: 715.603.781-15
 Cargo/Função: (3476) APOIO ADM. EDUCACIONAL-ELEMENTAR
 Referência: A-001 Carga Horária: 30 horas semanais
 Un. Adm: (015938) E.E. PEDRO ALBERTO TAYANO
 A Partir de: 22/01/2014 Até 11/03/2014

CONTRATO/SEDUC/07288/2014 DE:
 12/02/2014
 Processo N°: 1000001444169
 Contratado: (244433/4) RUDNEI LUIZ LIMA GALDINO
 CPF: 040.690.221-63
 Cargo/Função: (3476) APOIO ADM. EDUCACIONAL-ELEMENTAR
 Referência: A-001 Carga Horária: 30 horas semanais
 Un. Adm: (061450) E.E. LAURA VIEIRA DE SOUZA
 A Partir de: 22/01/2014 Até 11/03/2014

CONTRATO/SEDUC/07289/2014 DE:
 12/02/2014
 Processo N°: 1000001453064
 Contratado: (244435/3) JOAO EDIVALDO DE LATRES
 CPF: 879.049.341-91
 Cargo/Função: (3468) TECNICO ADMINISTRATIVO EDUCACIONAL
 Referência: A-001 Carga Horária: 30 horas semanais
 Un. Adm: (160040) E.E. "TERRA NOVA"
 A Partir de: 27/01/2014 Até 22/12/2014

CONTRATO/SEDUC/07290/2014 DE:
 12/02/2014
 Processo N°: 1000001452671
 Contratado: (244449/4) LAURO HILTON DE ARRUDA
 CPF: 006.596.291-51
 Cargo/Função: (3476) APOIO ADM. EDUCACIONAL-ELEMENTAR
 Referência: A-001 Carga Horária: 30 horas semanais
 Un. Adm: (012670) E.E. FREI CARLOS VALLETE
 A Partir de: 22/01/2014 Até 31/01/2014

CONTRATO/SEDUC/07291/2014 DE:
 12/02/2014
 Processo N°: 1000001445440
 Contratado: (244478/3) IZABEL MARIA DA SILVA
 CPF: 858.656.051-00
 Cargo/Função: (3476) APOIO ADM. EDUCACIONAL-ELEMENTAR
 Referência: A-001 Carga Horária: 30 horas semanais
 Un. Adm: (009873) E.E. DOM FRANCISCO DE AQUINO CORREA
 A Partir de: 27/01/2014 Até 22/12/2014

CONTRATO/SEDUC/07292/2014 DE:
 12/02/2014
 Processo N°: 1000001445320
 Contratado: (244507/5) ANDRE LUIZ DOS SANTOS
 CPF: 551.353.821-00
 Cargo/Função: (3476) APOIO ADM. EDUCACIONAL-ELEMENTAR
 Referência: A-001 Carga Horária: 30 horas semanais
 Un. Adm: (009814) E.E. PROFª ANA MARIA DO COUTO

A Partir de: 27/01/2014 Até 22/12/2014
CONTRATO/SEDUC/07293/2014 DE:
 12/02/2014
 Processo Nº: 1000001445594
 Contratado: (244642/4) MARIO ALVES ABREU
 CPF: 630.031.121-04
 Cargo/Função: (3476) APOIO ADM. EDUCACIONAL-ELEMENTAR
 Referência: A-001 Carga Horária: 30 horas semanais
 Un. Adm: (039055) E.E. PROF. JOAO REZENDE DE AZEVEDO
 A Partir de: 27/01/2014 Até 22/12/2014

CONTRATO/SEDUC/07294/2014 DE:
 12/02/2014
 Processo Nº: 1000001450267
 Contratado: (244650/3) ALCIMAR MORAES DA SILVA
 CPF: 898.000.601-20
 Cargo/Função: (3476) APOIO ADM. EDUCACIONAL-ELEMENTAR
 Referência: A-001 Carga Horária: 30 horas semanais
 Un. Adm: (042480) ASSESSORIA PEDAGOGICA - CONFRESA
 A Partir de: 22/01/2014 Até 11/03/2014

CONTRATO/SEDUC/07295/2014 DE:
 12/02/2014
 Processo Nº: 1000001452663
 Contratado: (244651/3) WEUDIANE DAIELE BARBOSA DE SOUZA
 CPF: 751.005.091-04
 Cargo/Função: (3468) TECNICO ADMINISTRATIVO EDUCACIONAL
 Referência: A-001 Carga Horária: 30 horas semanais
 Un. Adm: (042480) ASSESSORIA PEDAGOGICA - CONFRESA
 A Partir de: 27/01/2014 Até 11/03/2014

CONTRATO/SEDUC/07296/2014 DE:
 12/02/2014
 Processo Nº: 1000001453688
 Contratado: (244661/4) ANGELA MARIA DIRINGS
 CPF: 500.418.270-15
 Cargo/Função: (3476) APOIO ADM. EDUCACIONAL-ELEMENTAR
 Referência: A-001 Carga Horária: 30 horas semanais
 Un. Adm: (120936) E.E. ANDRE ANTONIO MAGGI
 A Partir de: 27/01/2014 Até 22/12/2014

CONTRATO/SEDUC/07297/2014 DE:
 12/02/2014
 Processo Nº: 1000001446657
 Contratado: (244663/4) REVIVALDO DE QUEIROZ LIMA
 CPF: 022.490.881-28
 Cargo/Função: (3476) APOIO ADM. EDUCACIONAL-ELEMENTAR
 Referência: A-001 Carga Horária: 30 horas semanais
 Un. Adm: (015709) E.E. LUIZA NUNES BEZERRA
 A Partir de: 27/01/2014 Até 22/12/2014

CONTRATO/SEDUC/07298/2014 DE:
 12/02/2014
 Processo Nº: 1000001444343
 Contratado: (244690/4) DAVID FERREIRA DE AMORIM
 CPF: 034.084.391-84
 Cargo/Função: (3476) APOIO ADM. EDUCACIONAL-ELEMENTAR
 Referência: A-001 Carga Horária: 30 horas semanais
 Un. Adm: (156426) E.E. "ERNESTO CHE GUEVARA"
 A Partir de: 22/01/2014 Até 11/03/2014

CONTRATO/SEDUC/07299/2014 DE:
 12/02/2014
 Processo Nº: 1000001445374
 Contratado: (244736/3) ALTAIZA DE MORAES MARTINS
 CPF: 459.528.091-20
 Cargo/Função: (3476) APOIO ADM. EDUCACIONAL-ELEMENTAR
 Referência: A-001 Carga Horária: 30 horas semanais
 Un. Adm: (038733) CRECHE EST. ENS. FUND. MARIA EUNICE DUARTE BAR-
 ROS

A Partir de: 27/01/2014 Até 22/12/2014
CONTRATO/SEDUC/07300/2014 DE:
 12/02/2014
 Processo Nº: 1000001446185
 Contratado: (244739/2) EDNETTE MORAES NAVARROS
 CPF: 537.696.601-10
 Cargo/Função: (3468) TECNICO ADMINISTRATIVO EDUCACIONAL
 Referência: A-001 Carga Horária: 30 horas semanais
 Un. Adm: (038725) CRECHE EST. ENS. FUND. NASLA JOAQUIM ASCHAR
 A Partir de: 27/01/2014 Até 22/12/2014

CONTRATO/SEDUC/07301/2014 DE:
 12/02/2014
 Processo Nº: 1000001446137
 Contratado: (244740/3) EVA APARECIDA RODRIGUES
 CPF: 958.486.739-34
 Cargo/Função: (3468) TECNICO ADMINISTRATIVO EDUCACIONAL
 Referência: A-001 Carga Horária: 30 horas semanais
 Un. Adm: (038725) CRECHE EST. ENS. FUND. NASLA JOAQUIM ASCHAR
 A Partir de: 27/01/2014 Até 22/12/2014

CONTRATO/SEDUC/07302/2014 DE:
 12/02/2014
 Processo Nº: 1000001446176
 Contratado: (244742/3) NADIA CRISTINA DA COSTA
 CPF: 627.441.861-04
 Cargo/Função: (3468) TECNICO ADMINISTRATIVO EDUCACIONAL
 Referência: A-001 Carga Horária: 30 horas semanais
 Un. Adm: (038725) CRECHE EST. ENS. FUND. NASLA JOAQUIM ASCHAR
 A Partir de: 27/01/2014 Até 22/12/2014

CONTRATO/SEDUC/07303/2014 DE:
 12/02/2014
 Processo Nº: 1000001447672
 Contratado: (244804/8) ALINE SILVA DE ASSIS
 CPF: 021.563.981-27
 Cargo/Função: (3506) CONTR.TEMP.FUNCAO PROF. HABILITADO
 Referência: B-001 Carga Horária: 18 horas semanais
 Un. Adm: (038652) E.E. 29 DE JULHO
 A Partir de: 07/01/2014 Até 24/02/2014

CONTRATO/SEDUC/07304/2014 DE:
 12/02/2014

Processo Nº: 1000001453121
 Contratado: (244890/4) JOELMA MENDES FARIAS SANTANA
 CPF: 919.179.302-59
 Cargo/Função: (3506) CONTR.TEMP.FUNCAO PROF. HABILITADO
 Referência: B-001 Carga Horária: 20 horas semanais
 Un. Adm: (142166) E.E. DOM FRANCO DALLA VALLE
 A Partir de: 27/01/2014 Até 22/12/2014

CONTRATO/SEDUC/07305/2014 DE:
 12/02/2014
 Processo Nº: 1000001448117
 Contratado: (244913/4) LEIDIANE MOTA TAVARES
 CPF: 004.845.601-23
 Cargo/Função: (3476) APOIO ADM. EDUCACIONAL-ELEMENTAR
 Referência: A-001 Carga Horária: 30 horas semanais
 Un. Adm: (173371) E. E. PEDRO BARBOSA
 A Partir de: 27/01/2014 Até 22/12/2014

CONTRATO/SEDUC/07306/2014 DE:
 12/02/2014
 Processo Nº: 1000001448122
 Contratado: (244914/4) SOLANGE VIEIRA NUNES
 CPF: 011.150.071-06
 Cargo/Função: (3476) APOIO ADM. EDUCACIONAL-ELEMENTAR
 Referência: A-001 Carga Horária: 30 horas semanais
 Un. Adm: (173371) E. E. PEDRO BARBOSA
 A Partir de: 27/01/2014 Até 22/12/2014

CONTRATO/SEDUC/07307/2014 DE:
 12/02/2014
 Processo Nº: 1000001456777
 Contratado: (244950/6) DIEGO ACIOLY LINS
 CPF: 005.313.031-60
 Cargo/Função: (3506) CONTR.TEMP.FUNCAO PROF. HABILITADO
 Referência: B-001 Carga Horária: 16 horas semanais
 Un. Adm: (023329) E.E. MALIK DIDIER NAMED ZAHAFI
 A Partir de: 03/02/2014 Até 11/03/2014

CONTRATO/SEDUC/07308/2014 DE:
 12/02/2014
 Processo Nº: 1000001445564
 Contratado: (244996/2) MARIA JULIA GOMES RIOS
 CPF: 671.169.149-00
 Cargo/Função: (3506) CONTR.TEMP.FUNCAO PROF. HABILITADO
 Referência: B-001 Carga Horária: 20 horas semanais
 Un. Adm: (038571) E.E. MONTEIRO LOBATO
 A Partir de: 27/01/2014 Até 22/12/2014

CONTRATO/SEDUC/07309/2014 DE:
 12/02/2014
 Processo Nº: 1000001452388
 Contratado: (245026/5) THAINARA NOMINATO SILVA
 CPF: 023.539.471-82
 Cargo/Função: (3506) CONTR.TEMP.FUNCAO PROF. HABILITADO
 Referência: B-001 Carga Horária: 20 horas semanais
 Un. Adm: (011371) E.E. SEN. FILINTO MULLER
 A Partir de: 03/02/2014 Até 11/03/2014

CONTRATO/SEDUC/07310/2014 DE:
 12/02/2014
 Processo Nº: 1000001445829
 Contratado: (245063/2) PRICILA FERREIRA DE REZENDE
 CPF: 040.455.321-45
 Cargo/Função: (3506) CONTR.TEMP.FUNCAO PROF. HABILITADO
 Referência: B-001 Carga Horária: 20 horas semanais
 Un. Adm: (016152) E.E. ALICE BARBOSA PACHECO
 A Partir de: 27/01/2014 Até 22/12/2014

CONTRATO/SEDUC/07311/2014 DE:
 12/02/2014
 Processo Nº: 1000001444593
 Contratado: (245072/2) EDIVANIA MARIA BARBOSA
 CPF: 544.562.151-00
 Cargo/Função: (3506) CONTR.TEMP.FUNCAO PROF. HABILITADO
 Referência: B-001 Carga Horária: 20 horas semanais
 Un. Adm: (010731) E.E. DE ENSINO ESPECIAL "LIVRE APRENDER"
 A Partir de: 27/01/2014 Até 22/12/2014

CONTRATO/SEDUC/07312/2014 DE:
 12/02/2014
 Processo Nº: 1000001453285
 Contratado: (245081/4) DOUGLAS LEMES DOS SANTOS
 CPF: 012.598.581-97
 Cargo/Função: (3506) CONTR.TEMP.FUNCAO PROF. HABILITADO
 Referência: B-001 Carga Horária: 35 horas semanais
 Un. Adm: (102326) E. E. ALFREDO TREUHERZ
 A Partir de: 03/02/2014 Até 11/03/2014

CONTRATO/SEDUC/07313/2014 DE:
 12/02/2014
 Processo Nº: 1000001446759
 Contratado: (245090/3) CRISTIANE DOMINGAS DE ARAUJO
 CPF: 017.488.141-09
 Cargo/Função: (3506) CONTR.TEMP.FUNCAO PROF. HABILITADO
 Referência: B-001 Carga Horária: 30 horas semanais
 Un. Adm: (038733) CRECHE EST. ENS. FUND. MARIA EUNICE DUARTE BAR-
 ROS

A Partir de: 27/01/2014 Até 22/12/2014
CONTRATO/SEDUC/07314/2014 DE:
 12/02/2014
 Processo Nº: 1000001454802
 Contratado: (245092/6) LILIA RAQUEL MINERES
 CPF: 950.524.291-34
 Cargo/Função: (3506) CONTR.TEMP.FUNCAO PROF. HABILITADO
 Referência: B-001 Carga Horária: 06 horas semanais
 Un. Adm: (049549) E.E. SAO MIGUEL
 A Partir de: 07/01/2014 Até 11/03/2014

CONTRATO/SEDUC/07315/2014 DE:
 12/02/2014
 Processo Nº: 1000001455152
 Contratado: (245093/4) VICTOR FONSECA DE OLIVEIRA
 CPF: 974.037.331-34

Cargo/Função: (3506) CONTR.TEMP.FUNCAO PROF. HABILITADO
 Referência: B-001 Carga Horária: 07 horas semanais
 Un. Adm: (049549) E.E. SAO MIGUEL
 A Partir de: 03/02/2014 Até 11/03/2014
CONTRATO/SEDUC/07316/2014 DE:
 12/02/2014
 Processo N°: 1000001452464
 Contratado: (245113/2) JEISIANE SOARES DOS SANTOS
 CPF: 730.453.731-00
 Cargo/Função: (3476) APOIO ADM. EDUCACIONAL-ELEMENTAR
 Referência: A-001 Carga Horária: 30 horas semanais
 Un. Adm: (011371) E.E. SEN. FILINTO MULLER
 A Partir de: 03/02/2014 Até 11/03/2014
CONTRATO/SEDUC/07317/2014 DE:
 12/02/2014
 Processo N°: 1000001445032
 Contratado: (245141/2) LUCINETE BALBINA HEMOGENIO BONFIM
 CPF: 040.282.841-04
 Cargo/Função: (3476) APOIO ADM. EDUCACIONAL-ELEMENTAR
 Referência: A-001 Carga Horária: 30 horas semanais
 Un. Adm: (016152) E.E. ALICE BARBOSA PACHECO
 A Partir de: 27/01/2014 Até 22/12/2014
CONTRATO/SEDUC/07318/2014 DE:
 12/02/2014
 Processo N°: 1000001457053
 Contratado: (245153/2) ADRIANA DONIZETE DA SILVA NUNES DE SOUZA
 CPF: 011.932.821-60
 Cargo/Função: (3476) APOIO ADM. EDUCACIONAL-ELEMENTAR
 Referência: A-001 Carga Horária: 30 horas semanais
 Un. Adm: (023329) E.E. MALIK DIDIER NAYER ZAHAFI
 A Partir de: 03/02/2014 Até 11/03/2014
CONTRATO/SEDUC/07319/2014 DE:
 12/02/2014
 Processo N°: 1000001445429
 Contratado: (245160/2) CRISTIANE INES DA SILVA
 CPF: 872.349.801-30
 Cargo/Função: (3468) TECNICO ADMINISTRATIVO EDUCACIONAL
 Referência: A-001 Carga Horária: 30 horas semanais
 Un. Adm: (038733) CRECHE EST. ENS. FUND. MARIA EUNICE DUARTE BAR-
 ROS
 A Partir de: 27/01/2014 Até 22/12/2014
CONTRATO/SEDUC/07320/2014 DE:
 12/02/2014
 Processo N°: 1000001445255
 Contratado: (245163/3) ELIDA JANAINA DE SOUZA
 CPF: 004.237.111-21
 Cargo/Função: (3468) TECNICO ADMINISTRATIVO EDUCACIONAL
 Referência: A-001 Carga Horária: 30 horas semanais
 Un. Adm: (009814) E.E. PROFª ANA MARIA DO COUTO
 A Partir de: 27/01/2014 Até 22/12/2014
CONTRATO/SEDUC/07321/2014 DE:
 12/02/2014
 Processo N°: 1000001444776
 Contratado: (245165/3) ERICA CONCEICAO DOS ANJOS
 CPF: 001.010.841-61
 Cargo/Função: (3476) APOIO ADM. EDUCACIONAL-ELEMENTAR
 Referência: A-001 Carga Horária: 30 horas semanais
 Un. Adm: (038725) CRECHE EST. ENS. FUND. NASLA JOAQUIM ASCHAR
 A Partir de: 27/01/2014 Até 22/12/2014
CONTRATO/SEDUC/07322/2014 DE:
 12/02/2014
 Processo N°: 1000001445337
 Contratado: (245167/2) FERNANDA FERREIRA DOS SANTOS
 CPF: 023.142.321-78
 Cargo/Função: (3468) TECNICO ADMINISTRATIVO EDUCACIONAL
 Referência: A-001 Carga Horária: 30 horas semanais
 Un. Adm: (009814) E.E. PROFª ANA MARIA DO COUTO
 A Partir de: 27/01/2014 Até 22/12/2014
CONTRATO/SEDUC/07323/2014 DE:
 12/02/2014
 Processo N°: 1000001446180
 Contratado: (245174/3) JOSELIA CRISTINA SOUSA COSTA MENDES
 CPF: 024.961.523-10
 Cargo/Função: (3468) TECNICO ADMINISTRATIVO EDUCACIONAL
 Referência: A-001 Carga Horária: 30 horas semanais
 Un. Adm: (038725) CRECHE EST. ENS. FUND. NASLA JOAQUIM ASCHAR
 A Partir de: 27/01/2014 Até 22/12/2014
CONTRATO/SEDUC/07324/2014 DE:
 12/02/2014
 Processo N°: 1000001445404
 Contratado: (245177/2) LAODICEA RUZENE DA SILVA EVANGELISTA
 CPF: 775.090.802-15
 Cargo/Função: (3468) TECNICO ADMINISTRATIVO EDUCACIONAL
 Referência: A-001 Carga Horária: 30 horas semanais
 Un. Adm: (038733) CRECHE EST. ENS. FUND. MARIA EUNICE DUARTE BAR-
 ROS
 A Partir de: 27/01/2014 Até 22/12/2014
CONTRATO/SEDUC/07325/2014 DE:
 12/02/2014
 Processo N°: 1000001446157
 Contratado: (245179/2) LIDIANE DE MOURA SALES
 CPF: 701.615.851-91
 Cargo/Função: (3468) TECNICO ADMINISTRATIVO EDUCACIONAL
 Referência: A-001 Carga Horária: 30 horas semanais
 Un. Adm: (038725) CRECHE EST. ENS. FUND. NASLA JOAQUIM ASCHAR
 A Partir de: 27/01/2014 Até 22/12/2014
CONTRATO/SEDUC/07326/2014 DE:
 12/02/2014
 Processo N°: 1000001445036
 Contratado: (245181/3) LUIZA ROSA SANTOS PORTELA
 CPF: 024.237.591-00
 Cargo/Função: (3468) TECNICO ADMINISTRATIVO EDUCACIONAL
 Referência: A-001 Carga Horária: 30 horas semanais

Un. Adm: (009687) E.E. LEONIDAS ANTERO DE MATOS
 A Partir de: 27/01/2014 Até 22/12/2014
CONTRATO/SEDUC/07327/2014 DE:
 12/02/2014
 Processo N°: 1000001444852
 Contratado: (245185/2) MARIA EDILENE BENEVIDES
 CPF: 983.214.391-87
 Cargo/Função: (3468) TECNICO ADMINISTRATIVO EDUCACIONAL
 Referência: A-001 Carga Horária: 30 horas semanais
 Un. Adm: (010731) E.E. DE ENSINO ESPECIAL "LIVRE APRENDER"
 A Partir de: 27/01/2014 Até 22/12/2014
CONTRATO/SEDUC/07328/2014 DE:
 12/02/2014
 Processo N°: 1000001444850
 Contratado: (245186/2) MARIA JOSE MARCAL DO NASCIMENTO
 CPF: 173.356.121-87
 Cargo/Função: (3468) TECNICO ADMINISTRATIVO EDUCACIONAL
 Referência: A-001 Carga Horária: 30 horas semanais
 Un. Adm: (010731) E.E. DE ENSINO ESPECIAL "LIVRE APRENDER"
 A Partir de: 27/01/2014 Até 22/12/2014
CONTRATO/SEDUC/07329/2014 DE:
 12/02/2014
 Processo N°: 1000001445094
 Contratado: (245197/2) ROSANE AMARANTE DO AMARAL ALMEIDA
 CPF: 872.287.771-15
 Cargo/Função: (3476) APOIO ADM. EDUCACIONAL-ELEMENTAR
 Referência: A-001 Carga Horária: 30 horas semanais
 Un. Adm: (009687) E.E. LEONIDAS ANTERO DE MATOS
 A Partir de: 27/01/2014 Até 22/12/2014
CONTRATO/SEDUC/07330/2014 DE:
 12/02/2014
 Processo N°: 1000001444587
 Contratado: (245201/2) TELMA LUCIA LEITE DE FIGUEIREDO
 CPF: 550.062.641-87
 Cargo/Função: (3476) APOIO ADM. EDUCACIONAL-ELEMENTAR
 Referência: A-001 Carga Horária: 30 horas semanais
 Un. Adm: (009873) E.E. DOM FRANCISCO DE AQUINO CORREA
 A Partir de: 27/01/2014 Até 22/12/2014
CONTRATO/SEDUC/07331/2014 DE:
 12/02/2014
 Processo N°: 1000001445341
 Contratado: (245204/2) WILLIAM DA SILVA RIBEIRO
 CPF: 023.492.711-96
 Cargo/Função: (3506) CONTR.TEMP.FUNCAO PROF. HABILITADO
 Referência: B-001 Carga Horária: 16 horas semanais
 Un. Adm: (009687) E.E. LEONIDAS ANTERO DE MATOS
 A Partir de: 27/01/2014 Até 22/12/2014
CONTRATO/SEDUC/07332/2014 DE:
 12/02/2014
 Processo N°: 1000001455695
 Contratado: (245206/2) HELENA EDUARDA DE SOUZA
 CPF: 513.048.721-49
 Cargo/Função: (3468) TECNICO ADMINISTRATIVO EDUCACIONAL
 Referência: A-001 Carga Horária: 30 horas semanais
 Un. Adm: (015350) E.E. SERRA AZUL
 A Partir de: 03/02/2014 Até 11/03/2014
CONTRATO/SEDUC/07333/2014 DE:
 12/02/2014
 Processo N°: 1000001455755
 Contratado: (245209/2) SEBASTIANA DA CONCEICAO
 CPF: 599.815.639-00
 Cargo/Função: (3476) APOIO ADM. EDUCACIONAL-ELEMENTAR
 Referência: A-001 Carga Horária: 30 horas semanais
 Un. Adm: (015350) E.E. SERRA AZUL
 A Partir de: 03/02/2014 Até 11/03/2014
CONTRATO/SEDUC/07334/2014 DE:
 12/02/2014
 Processo N°: 1000001453254
 Contratado: (245215/2) ADENORA REWAPTA AWE ABDZU
 CPF: 052.828.281-62
 Cargo/Função: (3476) APOIO ADM. EDUCACIONAL-ELEMENTAR
 Referência: A-001 Carga Horária: 30 horas semanais
 Un. Adm: (107808) E.E. INDIGENA RAIWI A XAVANTE
 A Partir de: 27/01/2014 Até 22/12/2014
CONTRATO/SEDUC/07335/2014 DE:
 12/02/2014
 Processo N°: 1000001454964
 Contratado: (245216/3) ANA LUCIA RONDON
 CPF: 011.191.481-70
 Cargo/Função: (3476) APOIO ADM. EDUCACIONAL-ELEMENTAR
 Referência: A-001 Carga Horária: 30 horas semanais
 Un. Adm: (011479) E.E. SAGRADO CORAÇÃO DE JESUS
 A Partir de: 27/01/2014 Até 22/12/2014
CONTRATO/SEDUC/07336/2014 DE:
 12/02/2014
 Processo N°: 1000001454966
 Contratado: (245220/2) RICARDO CIBAE EIMEJERA
 CPF: 028.436.661-71
 Cargo/Função: (3476) APOIO ADM. EDUCACIONAL-ELEMENTAR
 Referência: A-001 Carga Horária: 30 horas semanais
 Un. Adm: (011479) E.E. SAGRADO CORAÇÃO DE JESUS
 A Partir de: 27/01/2014 Até 22/12/2014
CONTRATO/SEDUC/07337/2014 DE:
 12/02/2014
 Processo N°: 1000001445309
 Contratado: (245223/2) JOSETE DA SILVA SANTOS
 CPF: 042.180.994-99
 Cargo/Função: (3476) APOIO ADM. EDUCACIONAL-ELEMENTAR
 Referência: A-001 Carga Horária: 30 horas semanais
 Un. Adm: (120936) E.E. ANDRE ANTONIO MAGGI
 A Partir de: 27/01/2014 Até 22/12/2014
CONTRATO/SEDUC/07338/2014 DE:
 12/02/2014

Processo Nº: 1000001446372
 Contratado: (245231/2) RAIRANI RODRIGUES DA SILVA
 CPF: 931.713.231-68
 Cargo/Função: (3476) APOIO ADM. EDUCACIONAL-ELEMENTAR
 Referência: A-001 Carga Horária: 30 horas semanais
 Un. Adm: (014940) E.E. DOM VUNIBALDO
 A Partir de: 27/01/2014 Até 22/12/2014
CONTRATO/SEDUC/07339/2014 DE:
 12/02/2014

Processo Nº: 1000001455572
 Contratado: (245236/2) DANIELLE ALCANTARA DE OLIVEIRA
 CPF: 917.659.272-34
 Cargo/Função: (3476) APOIO ADM. EDUCACIONAL-ELEMENTAR
 Referência: A-001 Carga Horária: 30 horas semanais
 Un. Adm: (154172) E.E. LUIZ CARLOS CECONELLO
 A Partir de: 03/02/2014 Até 11/03/2014
 PUBLICADA, REGISTRADA, CUMPRA-SE.
 Cuiabá-MT, 12 de Fevereiro de 2014.
 Rosa Neide Sandes de Almeida
 Secretário de Estado de Educação

O Secretário de Estado de Educação no uso de suas atribuições que lhes são conferidas por lei,
 Resolve: RETIFICAR
 Objeto: CONTRATAÇÃO TEMPORARIA POR MOTIVO DE URGÊNCIA
CONTRATO/SEDUC/07340/2014 DE:
 12/02/2014

Processo Nº: 1000001292535
 Contratado: (245273/1) LUCAS BREZOLIN
 CPF: 022.386.981-32
 Cargo/Função: (3476) APOIO ADM. EDUCACIONAL-ELEMENTAR
 Referência: A-001 Carga Horária: 30 horas semanais
 Un. Adm: (069582) E.E. ANDRE ANTONIO MAGGI
 A Partir de: 29/01/2013 Até 11/03/2014
 PUBLICADA, REGISTRADA, CUMPRA-SE.
 Cuiabá-MT, 12 de Fevereiro de 2014.
 Rosa Neide Sandes de Almeida
 Secretário de Estado de Educação

O Secretário de Estado de Educação no uso de suas atribuições que lhes são conferidas por lei,
 Resolve: AUTORIZAR
 Objeto: CONTRATAÇÃO TEMPORARIA POR MOTIVO DE URGÊNCIA
CONTRATO/SEDUC/07341/2014 DE:
 12/02/2014

Processo Nº: 1000001448154
 Contratado: (245288/3) LUCIA KILIN REUTOW
 CPF: 034.872.471-35
 Cargo/Função: (3468) TECNICO ADMINISTRATIVO EDUCACIONAL
 Referência: A-001 Carga Horária: 30 horas semanais
 Un. Adm: (173568) E. E CAMPO MASSAPE
 A Partir de: 27/01/2014 Até 22/12/2014
CONTRATO/SEDUC/07342/2014 DE:
 12/02/2014

Processo Nº: 1000001455040
 Contratado: (245314/4) FERNANDO GIORDANI COIMBRA DE OLIVEIRA
 CPF: 011.905.431-09
 Cargo/Função: (3506) CONTR.TEMP.FUNCAO PROF. HABILITADO
 Referência: B-001 Carga Horária: 26 horas semanais
 Un. Adm: (010596) E.E. PRESIDENTE MEDICI
 A Partir de: 03/02/2014 Até 11/03/2014
CONTRATO/SEDUC/07343/2014 DE:
 12/02/2014

Processo Nº: 1000001452616
 Contratado: (245334/3) MARCOS ZILMAR CARDOSO
 CPF: 651.802.671-53
 Cargo/Função: (3506) CONTR.TEMP.FUNCAO PROF. HABILITADO
 Referência: B-001 Carga Horária: 21 horas semanais
 Un. Adm: (160040) E.E. "TERRA NOVA"
 A Partir de: 27/01/2014 Até 22/12/2014
CONTRATO/SEDUC/07344/2014 DE:
 12/02/2014

Processo Nº: 1000001457172
 Contratado: (245345/3) WENDEL SILVA PEREIRA
 CPF: 703.568.151-53
 Cargo/Função: (3506) CONTR.TEMP.FUNCAO PROF. HABILITADO
 Referência: B-001 Carga Horária: 06 horas semanais
 Un. Adm: (023329) E.E. MALIK DIDIER NAMER ZAHAFI
 A Partir de: 03/02/2014 Até 11/03/2014
CONTRATO/SEDUC/07345/2014 DE:
 12/02/2014

Processo Nº: 1000001444769
 Contratado: (245395/5) GUILHERME BRITO DE ALMEIDA
 CPF: 009.307.531-60
 Cargo/Função: (3506) CONTR.TEMP.FUNCAO PROF. HABILITADO
 Referência: B-001 Carga Horária: 26 horas semanais
 Un. Adm: (091456) E.E. JOSE GONCALVES DOS SANTOS
 A Partir de: 27/01/2014 Até 22/12/2014
CONTRATO/SEDUC/07346/2014 DE:
 12/02/2014

Processo Nº: 1000001445537
 Contratado: (245434/18) CHRYSYTIAN CRUZ BARRETO
 CPF: 039.134.921-00
 Cargo/Função: (3506) CONTR.TEMP.FUNCAO PROF. HABILITADO
 Referência: B-001 Carga Horária: 04 horas semanais
 Un. Adm: (038563) E.E. JARDIM DAS FLORES
 A Partir de: 27/01/2014 Até 22/12/2014
CONTRATO/SEDUC/07347/2014 DE:
 12/02/2014

Processo Nº: 1000001444697
 Contratado: (245440/3) JACIELY MOTA OLIVEIRA
 CPF: 028.654.031-22
 Cargo/Função: (3506) CONTR.TEMP.FUNCAO PROF. HABILITADO

Referência: B-001 Carga Horária: 24 horas semanais
 Un. Adm: (091456) E.E. JOSE GONCALVES DOS SANTOS
 A Partir de: 27/01/2014 Até 22/12/2014
CONTRATO/SEDUC/07348/2014 DE: 12/02/2014

Processo Nº: 1000001454196
 Contratado: (245523/6) CRISTINA OLIVEIRA DOS SANTOS
 CPF: 063.713.974-78
 Cargo/Função: (3506) CONTR.TEMP.FUNCAO PROF. HABILITADO
 Referência: B-001 Carga Horária: 12 horas semanais
 Un. Adm: (015865) E.E. 29 DE NOVEMBRO
 A Partir de: 03/02/2014 Até 11/03/2014
 PUBLICADA, REGISTRADA, CUMPRA-SE.
 Cuiabá-MT, 12 de Fevereiro de 2014.
 Rosa Neide Sandes de Almeida
 Secretário de Estado de Educação

O Secretário de Estado de Educação no uso de suas atribuições que lhes são conferidas por lei,
 Resolve: RETIFICAR
 Objeto: CONTRATAÇÃO TEMPORARIA POR MOTIVO DE URGÊNCIA
CONTRATO/SEDUC/07349/2014 DE: 12/02/2014

Processo Nº: 1000001436745
 Contratado: (245565/2) DEBORA CAVALCANTE CORTEZ
 CPF: 965.373.451-20
 Cargo/Função: (3468) TECNICO ADMINISTRATIVO EDUCACIONAL
 Referência: A-001 Carga Horária: 30 horas semanais
 Un. Adm: (040720) ASSESSORIA PEDAGOGICA - ITIQUIRA
 A Partir de: 02/01/2014 Até 11/03/2014
 PUBLICADA, REGISTRADA, CUMPRA-SE.
 Cuiabá-MT, 12 de Fevereiro de 2014.
 Rosa Neide Sandes de Almeida
 Secretário de Estado de Educação

O Secretário de Estado de Educação no uso de suas atribuições que lhes são conferidas por lei,
 Resolve: AUTORIZAR
 Objeto: CONTRATAÇÃO TEMPORARIA POR MOTIVO DE URGÊNCIA
CONTRATO/SEDUC/07350/2014 DE: 12/02/2014

Processo Nº: 1000001448230
 Contratado: (245638/2) MAIRASING KAIABI
 CPF: 056.827.021-58
 Cargo/Função: (8850) PROFESSOR INDIO
 Referência: A-001 Carga Horária: 20 horas semanais
 Un. Adm: (069299) E.E. INDIGENA IKPENG
 A Partir de: 27/01/2014 Até 22/12/2014
CONTRATO/SEDUC/07351/2014 DE:
 12/02/2014

Processo Nº: 1000001450582
 Contratado: (245639/2) MARQUINHO KAMAYURA
 CPF: 356.044.228-19
 Cargo/Função: (8850) PROFESSOR INDIO
 Referência: A-001 Carga Horária: 20 horas semanais
 Un. Adm: (069299) E.E. INDIGENA IKPENG
 A Partir de: 27/01/2014 Até 22/12/2014
CONTRATO/SEDUC/07352/2014 DE:
 12/02/2014

Processo Nº: 1000001454326
 Contratado: (245656/4) LAIS CRISTINA BARBOSA SILVA
 CPF: 731.965.331-15
 Cargo/Função: (3506) CONTR.TEMP.FUNCAO PROF. HABILITADO
 Referência: B-001 Carga Horária: 04 horas semanais
 Un. Adm: (011282) E.E. HERONILDES ARAUJO
 A Partir de: 03/02/2014 Até 11/03/2014
CONTRATO/SEDUC/07353/2014 DE:
 12/02/2014

Processo Nº: 1000001447666
 Contratado: (245660/3) CLAUDINEIA SILVA FLAUZINO
 CPF: 045.750.171-59
 Cargo/Função: (3468) TECNICO ADMINISTRATIVO EDUCACIONAL
 Referência: A-001 Carga Horária: 30 horas semanais
 Un. Adm: (137766) E.E. PAULO FREIRE
 A Partir de: 27/01/2014 Até 22/12/2014
CONTRATO/SEDUC/07354/2014 DE:
 12/02/2014

Processo Nº: 1000001455075
 Contratado: (245749/8) BENEDITO DE ARRUDA CANAVARROS
 CPF: 824.616.781-20
 Cargo/Função: (3506) CONTR.TEMP.FUNCAO PROF. HABILITADO
 Referência: B-001 Carga Horária: 08 horas semanais
 Un. Adm: (012726) E.E. DOM FRANCISCO DE AQUINO CORREA
 A Partir de: 03/02/2014 Até 22/12/2014
CONTRATO/SEDUC/07355/2014 DE:
 12/02/2014

Processo Nº: 1000001454761
 Contratado: (245753/2) ELIZANGELA LEITE MOREIRA
 CPF: 794.484.021-04
 Cargo/Função: (3506) CONTR.TEMP.FUNCAO PROF. HABILITADO
 Referência: B-001 Carga Horária: 16 horas semanais
 Un. Adm: (010693) E.M. TIRADENTES (CONV.)
 A Partir de: 03/02/2014 Até 11/03/2014
CONTRATO/SEDUC/07356/2014 DE: 12/02/2014

Processo Nº: 1000001456151
 Contratado: (245767/8) SUELENE NORBERTO DA SILVA
 CPF: 013.698.361-80
 Cargo/Função: (3506) CONTR.TEMP.FUNCAO PROF. HABILITADO
 Referência: B-001 Carga Horária: 21 horas semanais
 Un. Adm: (010154) E.E. ZELIA DA COSTA ALMEIDA
 A Partir de: 03/02/2014 Até 11/03/2014
 PUBLICADA, REGISTRADA, CUMPRA-SE.
 Cuiabá-MT, 12 de Fevereiro de 2014.
 Rosa Neide Sandes de Almeida
 Secretário de Estado de Educação

O Secretário de Estado de Educação no uso de suas atribuições que lhes são conferidas por lei,
Resolve: RETIFICAR
Objeto: CONTRATAÇÃO TEMPORARIA POR MOTIVO DE URGÊNCIA
CONTRATO/SEDUC/07357/2014 DE: 12/02/2014
 Processo N°: 1000001436288
 Contratado: (245777/2) ACIEL VALENTIM DE OLIVEIRA
 CPF: 021.616.771-01
 Cargo/Função: (3476) APOIO ADM. EDUCACIONAL-ELEMENTAR
 Referência: A-001 Carga Horária: 30 horas semanais
 Un. Adm: (069205) E.E. PROF. GERSON CARLOS DA SILVA
 A Partir de: 01/01/2014 Até 02/02/2014
 PUBLICADA, REGISTRADA, CUMPRÁ-SE.
 Cuiabá-MT, 12 de Fevereiro de 2014.
 Rosa Neide Sandes de Almeida
 Secretário de Estado de Educação

O Secretário de Estado de Educação no uso de suas atribuições que lhes são conferidas por lei,
Resolve: AUTORIZAR
Objeto: CONTRATAÇÃO TEMPORARIA POR MOTIVO DE URGÊNCIA
CONTRATO/SEDUC/07358/2014 DE:
 12/02/2014
 Processo N°: 1000001457049
 Contratado: (245787/2) RUBIA PINHEIRO DE LIMA
 CPF: 010.798.771-69
 Cargo/Função: (3468) TECNICO ADMINISTRATIVO EDUCACIONAL
 Referência: A-001 Carga Horária: 30 horas semanais
 Un. Adm: (023329) E.E. MALIK DIDIER NAYER ZAHAFI
 A Partir de: 03/02/2014 Até 11/03/2014

CONTRATO/SEDUC/07359/2014 DE:
 12/02/2014
 Processo N°: 1000001453054
 Contratado: (245800/2) ISABEL NETO
 CPF: 028.940.481-90
 Cargo/Função: (3476) APOIO ADM. EDUCACIONAL-ELEMENTAR
 Referência: A-001 Carga Horária: 30 horas semanais
 Un. Adm: (158810) E.E." ANTONIO GARCIA"
 A Partir de: 27/01/2014 Até 22/12/2014

CONTRATO/SEDUC/07360/2014 DE:
 12/02/2014
 Processo N°: 1000001448436
 Contratado: (245824/2) MAKATU KAYABI
 CPF: 042.348.511-32
 Cargo/Função: (8850) PROFESSOR INDIO
 Referência: A-001 Carga Horária: 20 horas semanais
 Un. Adm: (069280) E.E. INDIGENA DIAUARUM
 A Partir de: 27/01/2014 Até 22/12/2014

CONTRATO/SEDUC/07361/2014 DE:
 12/02/2014
 Processo N°: 1000001445405
 Contratado: (245869/2) MARIELLY JESUS VIEIRA BRITO
 CPF: 036.586.661-02
 Cargo/Função: (3468) TECNICO ADMINISTRATIVO EDUCACIONAL
 Referência: A-001 Carga Horária: 30 horas semanais
 Un. Adm: (038733) CRECHE EST. ENS. FUND. MARIA EUNICE DUARTE BAR-ROS
 A Partir de: 27/01/2014 Até 22/12/2014

CONTRATO/SEDUC/07362/2014 DE:
 12/02/2014
 Processo N°: 1000001445437
 Contratado: (245874/2) ROSINETE BULHOES DOS SANTOS
 CPF: 025.538.391-62
 Cargo/Função: (3476) APOIO ADM. EDUCACIONAL-ELEMENTAR
 Referência: A-001 Carga Horária: 30 horas semanais
 Un. Adm: (012726) E.E. DOM FRANCISCO DE AQUINO CORREA
 A Partir de: 27/01/2014 Até 22/12/2014

CONTRATO/SEDUC/07363/2014 DE:
 12/02/2014
 Processo N°: 1000001453389
 Contratado: (245888/2) ELAINE DE OLIVEIRA
 CPF: 010.479.251-50
 Cargo/Função: (3476) APOIO ADM. EDUCACIONAL-ELEMENTAR
 Referência: A-001 Carga Horária: 30 horas semanais
 Un. Adm: (011380) E.E. SAO JOAO BATISTA
 A Partir de: 03/02/2014 Até 11/03/2014

CONTRATO/SEDUC/07364/2014 DE:
 12/02/2014
 Processo N°: 1000001456027
 Contratado: (245890/2) DEOLINDA FERREIRA DE SOUZA NETA
 CPF: 045.840.011-46
 Cargo/Função: (3468) TECNICO ADMINISTRATIVO EDUCACIONAL
 Referência: A-001 Carga Horária: 30 horas semanais
 Un. Adm: (010154) E.E. ZELIA DA COSTA ALMEIDA
 A Partir de: 03/02/2014 Até 11/03/2014

CONTRATO/SEDUC/07365/2014 DE:
 12/02/2014
 Processo N°: 1000001452303
 Contratado: (245892/2) LUANA AGNELLI LIMA
 CPF: 696.481.741-72
 Cargo/Função: (3468) TECNICO ADMINISTRATIVO EDUCACIONAL
 Referência: A-001 Carga Horária: 30 horas semanais
 Un. Adm: (060194) E.E. PROF. MARIA DE LOURDES H.MORAES"
 A Partir de: 03/02/2014 Até 11/03/2014

CONTRATO/SEDUC/07366/2014 DE:
 12/02/2014
 Processo N°: 1000001451051
 Contratado: (245894/2) KATURAM KAYABI
 CPF: 005.937.381-44
 Cargo/Função: (3476) APOIO ADM. EDUCACIONAL-ELEMENTAR
 Referência: A-001 Carga Horária: 30 horas semanais
 Un. Adm: (069280) E.E. INDIGENA DIAUARUM
 A Partir de: 27/01/2014 Até 22/12/2014

CONTRATO/SEDUC/07367/2014 DE: 12/02/2014
 Processo N°: 1000001454951
 Contratado: (245900/2) ELIANE TUBORE EWAGU
 CPF: 727.865.311-87
 Cargo/Função: (3476) APOIO ADM. EDUCACIONAL-ELEMENTAR
 Referência: A-001 Carga Horária: 30 horas semanais
 Un. Adm: (011479) E.E. SAGRADO CORAÇÃO DE JESUS
 A Partir de: 27/01/2014 Até 22/12/2014

CONTRATO/SEDUC/07368/2014 DE:
 12/02/2014
 Processo N°: 1000001446547
 Contratado: (245901/2) LAUDINEIA ANTONIA DA SILVA
 CPF: 672.963.601-78
 Cargo/Função: (3506) CONTR.TEMP.FUNCAO PROF. HABILITADO
 Referência: B-001 Carga Horária: 20 horas semanais
 Un. Adm: (010731) E.E. DE ENSINO ESPECIAL" LIVRE APRENDER"
 A Partir de: 27/01/2014 Até 22/12/2014

CONTRATO/SEDUC/07369/2014 DE:
 12/02/2014
 Processo N°: 1000001451873
 Contratado: (245908/2) REGINA DUARTE DA SILVA
 CPF: 535.331.001-20
 Cargo/Função: (3476) APOIO ADM. EDUCACIONAL-ELEMENTAR
 Referência: A-001 Carga Horária: 30 horas semanais
 Un. Adm: (011746) CEJA - "PROF. MILTON MARQUES CURVO"
 A Partir de: 27/01/2014 Até 22/12/2014

CONTRATO/SEDUC/07370/2014 DE:
 12/02/2014
 Processo N°: 1000001448777
 Contratado: (245914/12) MARINALVA DA SILVA CASTRO
 CPF: 948.831.061-87
 Cargo/Função: (3506) CONTR.TEMP.FUNCAO PROF. HABILITADO
 Referência: B-001 Carga Horária: 20 horas semanais
 Un. Adm: (009539) E.E. GUSTAVO DUTRA
 A Partir de: 27/01/2014 Até 22/12/2014

CONTRATO/SEDUC/07371/2014 DE:
 12/02/2014
 Processo N°: 1000001454791
 Contratado: (245915/6) KARLA VICUNA NEVES PAIVA
 CPF: 022.579.931-60
 Cargo/Função: (3506) CONTR.TEMP.FUNCAO PROF. HABILITADO
 Referência: B-001 Carga Horária: 20 horas semanais
 Un. Adm: (049549) E.E. SAO MIGUEL
 A Partir de: 13/01/2014 Até 31/01/2014

CONTRATO/SEDUC/07372/2014 DE:
 12/02/2014
 Processo N°: 1000001456157
 Contratado: (245924/5) ELIANE SANTOS DE ABREU
 CPF: 024.828.681-14
 Cargo/Função: (3506) CONTR.TEMP.FUNCAO PROF. HABILITADO
 Referência: B-001 Carga Horária: 16 horas semanais
 Un. Adm: (158810) E.E." ANTONIO GARCIA"
 A Partir de: 27/01/2014 Até 22/12/2014

CONTRATO/SEDUC/07373/2014 DE:
 12/02/2014
 Processo N°: 1000001451302
 Contratado: (245962/3) APARECIDA INACIO DA SILVA
 CPF: 974.180.641-87
 Cargo/Função: (3476) APOIO ADM. EDUCACIONAL-ELEMENTAR
 Referência: A-001 Carga Horária: 30 horas semanais
 Un. Adm: (124125) E.E. ETELVINA F. DE CERQUEIRA DIAS
 A Partir de: 03/02/2014 Até 11/03/2014

CONTRATO/SEDUC/07374/2014 DE:
 12/02/2014
 Processo N°: 1000001445261
 Contratado: (245988/4) OMERY MARIA DA SILVA ROMAO
 CPF: 292.202.544-68
 Cargo/Função: (3476) APOIO ADM. EDUCACIONAL-ELEMENTAR
 Referência: A-001 Carga Horária: 30 horas semanais
 Un. Adm: (016403) E.E. BAIRO UNIAO
 A Partir de: 27/01/2014 Até 22/12/2014

CONTRATO/SEDUC/07375/2014 DE:
 12/02/2014
 Processo N°: 1000001446562
 Contratado: (246029/13) ADRIANE DAMIN CECHETTI
 CPF: 968.504.850-91
 Cargo/Função: (3506) CONTR.TEMP.FUNCAO PROF. HABILITADO
 Referência: B-001 Carga Horária: 30 horas semanais
 Un. Adm: (120936) E.E. ANDRE ANTONIO MAGGI
 A Partir de: 27/01/2014 Até 22/12/2014

CONTRATO/SEDUC/07376/2014 DE:
 12/02/2014
 Processo N°: 1000001445138
 Contratado: (246030/4) RAFAEL AUGUSTO OLIVEIRA FERREIRA
 CPF: 026.042.451-08
 Cargo/Função: (3506) CONTR.TEMP.FUNCAO PROF. HABILITADO
 Referência: B-001 Carga Horária: 26 horas semanais
 Un. Adm: (137774) E.E. MARIO DE ANDRADE
 A Partir de: 27/01/2014 Até 22/12/2014

CONTRATO/SEDUC/07377/2014 DE:
 12/02/2014
 Processo N°: 1000001445520
 Contratado: (246080/2) DYELLEN MARLA AMORIM CORRIDO
 CPF: 019.548.761-30
 Cargo/Função: (3468) TECNICO ADMINISTRATIVO EDUCACIONAL
 Referência: A-001 Carga Horária: 30 horas semanais
 Un. Adm: (049964) E.E. FRANCISCO SALDANHA NETO
 A Partir de: 27/01/2014 Até 24/02/2014

CONTRATO/SEDUC/07378/2014 DE:
 12/02/2014
 Processo N°: 1000001446462
 Contratado: (246092/3) MARTA BATISTA DA COSTA ANDRADE
 CPF: 002.643.721-07

Cargo/Função: (3476) APOIO ADM. EDUCACIONAL-ELEMENTAR
Referência: A-001 Carga Horária: 30 horas semanais
Un. Adm: (127701) E.E. VILA RICA
A Partir de: 07/01/2014 Até 24/02/2014
CONTRATO/SEDUC/07379/2014 DE:
12/02/2014
Processo Nº: 1000001451197
Contratado: (246149/2) CLEONICE CICERA DA SILVA
CPF: 627.927.091-20
Cargo/Função: (3506) CONTR.TEMP.FUNCAO PROF. HABILITADO
Referência: B-001 Carga Horária: 20 horas semanais
Un. Adm: (010642) E.E. RAO DE SOL
A Partir de: 03/02/2014 Até 11/03/2014
CONTRATO/SEDUC/07380/2014 DE:
12/02/2014
Processo Nº: 1000001457121
Contratado: (246156/3) JAYANE PEREIRA SANTOS
CPF: 016.056.391-76
Cargo/Função: (3506) CONTR.TEMP.FUNCAO PROF. HABILITADO
Referência: B-001 Carga Horária: 20 horas semanais
Un. Adm: (015377) E.E. NILCE MARIA MAGALHAES
A Partir de: 03/02/2014 Até 11/03/2014
CONTRATO/SEDUC/07381/2014 DE:
12/02/2014
Processo Nº: 1000001451434
Contratado: (246195/2) IRENE PEREIRA DE LIMA CASSOL
CPF: 011.708.431-07
Cargo/Função: (3476) APOIO ADM. EDUCACIONAL-ELEMENTAR
Referência: A-001 Carga Horária: 30 horas semanais
Un. Adm: (154180) E.E. SENADOR JONAS PINHEIRO
A Partir de: 27/01/2014 Até 19/12/2014
CONTRATO/SEDUC/07382/2014 DE:
12/02/2014
Processo Nº: 1000001450475
Contratado: (246201/2) ANA PAULA BOTTEGA
CPF: 026.415.150-08
Cargo/Função: (3468) TECNICO ADMINISTRATIVO EDUCACIONAL
Referência: A-001 Carga Horária: 30 horas semanais
Un. Adm: (156345) E.E. INDIGENA SAMUEL SAHUTUWÊ
A Partir de: 27/01/2014 Até 22/12/2014
CONTRATO/SEDUC/07383/2014 DE:
12/02/2014
Processo Nº: 1000001447737
Contratado: (246212/2) EDJACY AUXILIADORA MARQUES DOS SANTOS
CPF: 203.745.931-91
Cargo/Função: (3476) APOIO ADM. EDUCACIONAL-ELEMENTAR
Referência: A-001 Carga Horária: 30 horas semanais
Un. Adm: (009687) E.E. LEONIDAS ANTERO DE MATOS
A Partir de: 27/01/2014 Até 22/12/2014
CONTRATO/SEDUC/07384/2014 DE:
12/02/2014
Processo Nº: 1000001453030
Contratado: (246213/3) ANA MARIA EGIDIA DE MORAES
CPF: 004.489.451-18
Cargo/Função: (3476) APOIO ADM. EDUCACIONAL-ELEMENTAR
Referência: A-001 Carga Horária: 30 horas semanais
Un. Adm: (158810) E.E. " ANTONIO GARCIA"
A Partir de: 27/01/2014 Até 22/12/2014
CONTRATO/SEDUC/07385/2014 DE:
12/02/2014
Processo Nº: 1000001457189
Contratado: (246237/2) ANA LUCIA RODRIGUES DE ARAUJO
CPF: 535.300.551-15
Cargo/Função: (3476) APOIO ADM. EDUCACIONAL-ELEMENTAR
Referência: A-001 Carga Horária: 30 horas semanais
Un. Adm: (015377) E.E. NILCE MARIA MAGALHAES
A Partir de: 03/02/2014 Até 11/03/2014
CONTRATO/SEDUC/07386/2014 DE:
12/02/2014
Processo Nº: 1000001457202
Contratado: (246251/2) VALERIA DE ARAUJO
CPF: 010.175.571-60
Cargo/Função: (3476) APOIO ADM. EDUCACIONAL-ELEMENTAR
Referência: A-001 Carga Horária: 30 horas semanais
Un. Adm: (015377) E.E. NILCE MARIA MAGALHAES
A Partir de: 03/02/2014 Até 11/03/2014
CONTRATO/SEDUC/07387/2014 DE:
12/02/2014
Processo Nº: 1000001454701
Contratado: (246314/8) ANA REGINA LUCENA
CPF: 025.124.561-61
Cargo/Função: (3506) CONTR.TEMP.FUNCAO PROF. HABILITADO
Referência: B-001 Carga Horária: 15 horas semanais
Un. Adm: (015881) E.E. EMANUEL PINHEIRO
A Partir de: 03/02/2014 Até 11/03/2014
CONTRATO/SEDUC/07388/2014 DE:
12/02/2014
Processo Nº: 1000001444789
Contratado: (246348/2) BENEDITA AUGUSTA DE ALCANTARA
CPF: 181.938.701-15
Cargo/Função: (3476) APOIO ADM. EDUCACIONAL-ELEMENTAR
Referência: A-001 Carga Horária: 30 horas semanais
Un. Adm: (010731) E.E. DE ENSINO ESPECIAL "LIVRE APRENDER"
A Partir de: 27/01/2014 Até 22/12/2014
CONTRATO/SEDUC/07389/2014 DE:
12/02/2014
Processo Nº: 1000001456025
Contratado: (246386/2) SUZINETE ROBERTA DE ALMEIDA
CPF: 005.314.621-29
Cargo/Função: (3476) APOIO ADM. EDUCACIONAL-ELEMENTAR
Referência: A-001 Carga Horária: 30 horas semanais
Un. Adm: (012254) E.E. PROFª. ARIETE MARIA DA SILVA
A Partir de: 21/12/2013 Até 11/03/2014

CONTRATO/SEDUC/07390/2014 DE: 12/02/2014
Processo Nº: 1000001454558
Contratado: (246395/2) TATIANE REGINA DE BRUM
CPF: 042.968.799-01
Cargo/Função: (3506) CONTR.TEMP.FUNCAO PROF. HABILITADO
Referência: B-001 Carga Horária: 10 horas semanais
Un. Adm: (023841) E.E. "DR. ELCIO DE SOUZA"
A Partir de: 03/02/2014 Até 11/03/2014
CONTRATO/SEDUC/07391/2014 DE:
12/02/2014
Processo Nº: 1000001450973
Contratado: (246396/5) GUSTAVO WADANN PEREZ AZEVEDO
CPF: 724.096.731-04
Cargo/Função: (3506) CONTR.TEMP.FUNCAO PROF. HABILITADO
Referência: B-001 Carga Horária: 27 horas semanais
Un. Adm: (160040) E.E. "TERRA NOVA"
A Partir de: 27/01/2014 Até 22/12/2014
CONTRATO/SEDUC/07392/2014 DE:
12/02/2014
Processo Nº: 1000001451155
Contratado: (246457/2) GERSON VARGAS BUENO
CPF: 411.513.641-34
Cargo/Função: (3468) TECNICO ADMINISTRATIVO EDUCACIONAL
Referência: A-001 Carga Horária: 30 horas semanais
Un. Adm: (010642) E.E. RAO DE SOL
A Partir de: 03/02/2014 Até 11/03/2014
CONTRATO/SEDUC/07393/2014 DE:
12/02/2014
Processo Nº: 1000001455016
Contratado: (246481/4) MARINA FERREIRA DA CUNHA FONSECA
CPF: 919.051.681-87
Cargo/Função: (3506) CONTR.TEMP.FUNCAO PROF. HABILITADO
Referência: B-001 Carga Horária: 20 horas semanais
Un. Adm: (011355) E.E. MAL. EURICO GASPARGUTRA
A Partir de: 03/02/2014 Até 11/03/2014
CONTRATO/SEDUC/07394/2014 DE:
12/02/2014
Processo Nº: 1000001447329
Contratado: (246487/2) CELMA DE FATIMA ALVES PEREIRA MENDES
CPF: 593.318.951-00
Cargo/Função: (3506) CONTR.TEMP.FUNCAO PROF. HABILITADO
Referência: B-001 Carga Horária: 20 horas semanais
Un. Adm: (016071) E.E. SAO LOURENÇO
A Partir de: 27/01/2014 Até 22/12/2014
CONTRATO/SEDUC/07395/2014 DE:
12/02/2014
Processo Nº: 1000001450811
Contratado: (246516/3) ADEMERCINDA SILVA XAVIER
CPF: 026.053.661-03
Cargo/Função: (3506) CONTR.TEMP.FUNCAO PROF. HABILITADO
Referência: B-001 Carga Horária: 20 horas semanais
Un. Adm: (016152) E.E. ALICE BARBOSA PACHECO
A Partir de: 27/01/2014 Até 22/12/2014
CONTRATO/SEDUC/07396/2014 DE:
12/02/2014
Processo Nº: 1000001444579
Contratado: (246530/4) ADRIANA RAMALHO ROCHA
CPF: 848.185.061-68
Cargo/Função: (3468) TECNICO ADMINISTRATIVO EDUCACIONAL
Referência: A-001 Carga Horária: 30 horas semanais
Un. Adm: (158836) E.E. PAULO FREIRE
A Partir de: 27/01/2014 Até 22/12/2014
CONTRATO/SEDUC/07397/2014 DE:
12/02/2014
Processo Nº: 1000001447364
Contratado: (246580/8) RENATA SBARAINI MANCINI
CPF: 060.854.719-04
Cargo/Função: (3506) CONTR.TEMP.FUNCAO PROF. HABILITADO
Referência: B-001 Carga Horária: 10 horas semanais
Un. Adm: (013366) E.E. NOSSA SENHORA APARECIDA
A Partir de: 27/01/2014 Até 22/12/2014
CONTRATO/SEDUC/07398/2014 DE:
12/02/2014
Processo Nº: 1000001454268
Contratado: (246585/6) FRANCIELE PEREIRA DOS SANTOS
CPF: 031.818.661-64
Cargo/Função: (3506) CONTR.TEMP.FUNCAO PROF. HABILITADO
Referência: B-001 Carga Horária: 10 horas semanais
Un. Adm: (016500) E.E. MARIO SPINELLI
A Partir de: 27/01/2014 Até 22/12/2014
CONTRATO/SEDUC/07399/2014 DE:
12/02/2014
Processo Nº: 1000001454976
Contratado: (246616/2) ELIANE FERREIRA BRITO
CPF: 924.168.611-15
Cargo/Função: (3476) APOIO ADM. EDUCACIONAL-ELEMENTAR
Referência: A-001 Carga Horária: 30 horas semanais
Un. Adm: (010693) E.M. TIRADENTES (CONV.)
A Partir de: 03/02/2014 Até 11/03/2014
CONTRATO/SEDUC/07400/2014 DE:
12/02/2014
Processo Nº: 1000001446760
Contratado: (246666/2) SALETE VERZEGNAZZI BIRKHANN
CPF: 314.672.100-72
Cargo/Função: (3476) APOIO ADM. EDUCACIONAL-ELEMENTAR
Referência: A-001 Carga Horária: 30 horas semanais
Un. Adm: (116033) E.E. CRISTIANO ARAUJO PIRES
A Partir de: 27/01/2014 Até 22/12/2014
CONTRATO/SEDUC/07401/2014 DE:
12/02/2014
Processo Nº: 1000001451623
Contratado: (246792/2) LEUDIANE PAIMY PITSUWY
CPF: 054.806.361-38

<p>Cargo/Função: (3506) CONTR.TEMP.FUNCAO PROF. HABILITADO Referência: A-001 Carga Horária: 21 horas semanais Un. Adm: (129232) E.E. INDIGENA MYHYINYMYKYTA SKIRIPI A Partir de: 27/01/2014 Até 22/12/2014</p>	<p>CONTRATO/SEDUC/07402/2014 DE: 12/02/2014</p>
<p>Processo Nº: 1000001448127 Contratado: (246849/2) SUELY PEREIRA DOS SANTOS CPF: 015.885.961-84 Cargo/Função: (3476) APOIO ADM. EDUCACIONAL-ELEMENTAR Referência: A-001 Carga Horária: 30 horas semanais Un. Adm: (117587) E.E. SANTANA DO TAQUARAL A Partir de: 27/01/2014 Até 22/12/2014</p>	<p>CONTRATO/SEDUC/07403/2014 DE: 12/02/2014</p>
<p>Processo Nº: 1000001455767 Contratado: (246901/2) HAIDEE FRANCISCA DA SILVA CPF: 503.318.761-91 Cargo/Função: (3476) APOIO ADM. EDUCACIONAL-ELEMENTAR Referência: A-001 Carga Horária: 30 horas semanais Un. Adm: (076201) E.E. PROF. JOAO CRISOSTOMO DE FIGUEIREDO A Partir de: 03/02/2014 Até 11/03/2014</p>	<p>CONTRATO/SEDUC/07404/2014 DE: 12/02/2014</p>
<p>Processo Nº: 1000001455715 Contratado: (246903/2) LEIDYLAINA DE AMORIM AMARAL CPF: 034.002.051-25 Cargo/Função: (3468) TECNICO ADMINISTRATIVO EDUCACIONAL Referência: A-001 Carga Horária: 30 horas semanais Un. Adm: (076201) E.E. PROF. JOAO CRISOSTOMO DE FIGUEIREDO A Partir de: 03/02/2014 Até 11/03/2014</p>	<p>CONTRATO/SEDUC/07405/2014 DE: 12/02/2014</p>
<p>Processo Nº: 1000001445310 Contratado: (246943/2) NAYARA FERNANDES DA SILVA CPF: 013.156.651-23 Cargo/Função: (3476) APOIO ADM. EDUCACIONAL-ELEMENTAR Referência: A-001 Carga Horária: 30 horas semanais Un. Adm: (120936) E.E. ANDRE ANTONIO MAGGI A Partir de: 27/01/2014 Até 22/12/2014</p>	<p>CONTRATO/SEDUC/07406/2014 DE: 12/02/2014</p>
<p>Processo Nº: 1000001445929 Contratado: (246969/2) ISABEL TRAJANO SOARES COELHO CPF: 006.920.701-17 Cargo/Função: (3476) APOIO ADM. EDUCACIONAL-ELEMENTAR Referência: A-001 Carga Horária: 30 horas semanais Un. Adm: (038563) E.E. JARDIM DAS FLORES A Partir de: 27/01/2014 Até 22/12/2014</p>	<p>CONTRATO/SEDUC/07407/2014 DE: 12/02/2014</p>
<p>Processo Nº: 1000001455001 Contratado: (246992/2) EDUARDO AUGUSTO APARECIDO DE CAMARGO CPF: 050.258.571-47 Cargo/Função: (3468) TECNICO ADMINISTRATIVO EDUCACIONAL Referência: A-001 Carga Horária: 30 horas semanais Un. Adm: (010693) E.M. TIRADENTES (CONV.) A Partir de: 03/02/2014 Até 11/03/2014</p>	<p>CONTRATO/SEDUC/07408/2014 DE: 12/02/2014</p>
<p>Processo Nº: 1000001448487 Contratado: (247017/2) ROSANA DE OLIVEIRA DA CRUZ CPF: 984.673.959-15 Cargo/Função: (3476) APOIO ADM. EDUCACIONAL-ELEMENTAR Referência: A-001 Carga Horária: 30 horas semanais Un. Adm: (117587) E.E. SANTANA DO TAQUARAL A Partir de: 27/01/2014 Até 22/12/2014</p>	<p>CONTRATO/SEDUC/07409/2014 DE: 12/02/2014</p>
<p>Processo Nº: 1000001448807 Contratado: (247158/12) ALESSANDRA BORGES DE SOUZA CPF: 008.996.651-10 Cargo/Função: (3506) CONTR.TEMP.FUNCAO PROF. HABILITADO Referência: B-001 Carga Horária: 15 horas semanais Un. Adm: (011410) E.E. FRANCISCO DOURADO A Partir de: 07/01/2014 Até 11/03/2014</p>	<p>CONTRATO/SEDUC/07410/2014 DE: 12/02/2014</p>
<p>Processo Nº: 1000001456101 Contratado: (247181/2) JOSEMARA PASTOR FERNANDES CPF: 841.287.201-00 Cargo/Função: (3506) CONTR.TEMP.FUNCAO PROF. HABILITADO Referência: B-001 Carga Horária: 20 horas semanais Un. Adm: (010154) E.E. ZELIA DA COSTA ALMEIDA A Partir de: 03/02/2014 Até 11/03/2014</p>	<p>CONTRATO/SEDUC/07411/2014 DE: 12/02/2014</p>
<p>Processo Nº: 1000001454012 Contratado: (247268/2) EUNICE MARIA LOPES CPF: 568.516.931-00 Cargo/Função: (3506) CONTR.TEMP.FUNCAO PROF. HABILITADO Referência: B-001 Carga Horária: 20 horas semanais Un. Adm: (011347) E.E. DOM JOSE SELVA A Partir de: 03/02/2014 Até 11/03/2014</p>	<p>CONTRATO/SEDUC/07412/2014 DE: 12/02/2014</p>
<p>Processo Nº: 1000001448568 Contratado: (247269/12) MARCIANE FARESIN CPF: 014.808.500-80 Cargo/Função: (3506) CONTR.TEMP.FUNCAO PROF. HABILITADO Referência: B-001 Carga Horária: 18 horas semanais Un. Adm: (011401) E.E. ANTONIO CRISTINO CORTES A Partir de: 07/01/2014 Até 11/03/2014</p>	<p>CONTRATO/SEDUC/07413/2014 DE: 12/02/2014</p>
<p>Processo Nº: 1000001445029 Contratado: (247348/2) NAIR BENEDITA ARAGAO AMORIM CPF: 053.954.191-52 Cargo/Função: (3476) APOIO ADM. EDUCACIONAL-ELEMENTAR Referência: A-001 Carga Horária: 30 horas semanais Un. Adm: (016152) E.E. ALICE BARBOSA PACHECO A Partir de: 27/01/2014 Até 22/12/2014</p>	<p>CONTRATO/SEDUC/07415/2014 DE: 12/02/2014</p>
<p>Processo Nº: 1000001447818 Contratado: (247352/2) MARLI MARIA CPF: 746.213.001-72 Cargo/Função: (3476) APOIO ADM. EDUCACIONAL-ELEMENTAR Referência: A-001 Carga Horária: 30 horas semanais Un. Adm: (137766) E.E. PAULO FREIRE A Partir de: 27/01/2014 Até 22/12/2014</p>	<p>CONTRATO/SEDUC/07416/2014 DE: 12/02/2014</p>
<p>Processo Nº: 1000001457003 Contratado: (247367/2) ALETICIA DEIS ALVES DE SOUZA CPF: 011.493.651-02 Cargo/Função: (3468) TECNICO ADMINISTRATIVO EDUCACIONAL Referência: A-001 Carga Horária: 30 horas semanais Un. Adm: (023329) E.E. MALIK DIDIER NAMER ZAHAFI A Partir de: 03/02/2014 Até 11/03/2014</p>	<p>CONTRATO/SEDUC/07417/2014 DE: 12/02/2014</p>
<p>Processo Nº: 1000001455769 Contratado: (247385/2) MARIA APARECIDA DE SOUSA NASCIMENTO CPF: 007.319.381-00 Cargo/Função: (3476) APOIO ADM. EDUCACIONAL-ELEMENTAR Referência: A-001 Carga Horária: 30 horas semanais Un. Adm: (076201) E.E. PROF. JOAO CRISOSTOMO DE FIGUEIREDO A Partir de: 03/02/2014 Até 11/03/2014</p>	<p>CONTRATO/SEDUC/07418/2014 DE: 12/02/2014</p>
<p>Processo Nº: 1000001448642 Contratado: (247430/2) VALDIRENE GOMES DE SOUZA SILVA CPF: 535.080.761-72 Cargo/Função: (3468) TECNICO ADMINISTRATIVO EDUCACIONAL Referência: A-001 Carga Horária: 30 horas semanais Un. Adm: (158836) E.E. PAULO FREIRE A Partir de: 27/01/2014 Até 22/12/2014</p>	<p>CONTRATO/SEDUC/07419/2014 DE: 12/02/2014</p>
<p>Processo Nº: 1000001453308 Contratado: (247484/5) MARCIA ALVES PEREIRA OLIVEIRA CPF: 826.057.691-00 Cargo/Função: (3476) APOIO ADM. EDUCACIONAL-ELEMENTAR Referência: A-001 Carga Horária: 30 horas semanais Un. Adm: (011460) E.E. JARDIM ARAGUAIA A Partir de: 03/02/2014 Até 11/03/2014</p>	<p>CONTRATO/SEDUC/07420/2014 DE: 12/02/2014</p>
<p>Processo Nº: 1000001446593 Contratado: (247494/6) JANAINA PETELEWSKI MACHADO CPF: 029.431.761-92 Cargo/Função: (3476) APOIO ADM. EDUCACIONAL-ELEMENTAR Referência: A-001 Carga Horária: 30 horas semanais Un. Adm: (013455) E.E. PALMITAL A Partir de: 27/01/2014 Até 22/12/2014</p>	<p>CONTRATO/SEDUC/07421/2014 DE: 12/02/2014</p>
<p>Processo Nº: 1000001450611 Contratado: (247564/2) ANTONIO VIEIRA DOS SANTOS CPF: 676.370.786-04 Cargo/Função: (3506) CONTR.TEMP.FUNCAO PROF. HABILITADO Referência: B-001 Carga Horária: 30 horas semanais Un. Adm: (013188) E.E. JUSCELINO K. DE OLIVEIRA A Partir de: 27/01/2014 Até 22/12/2014</p>	<p>CONTRATO/SEDUC/07422/2014 DE: 12/02/2014</p>
<p>Processo Nº: 1000001445124 Contratado: (247565/2) ROSIMAR RUFINO DA SILVA RODRIGUES CPF: 593.822.101-30 Cargo/Função: (3506) CONTR.TEMP.FUNCAO PROF. HABILITADO Referência: B-001 Carga Horária: 20 horas semanais Un. Adm: (013200) E.E. FRANCISCO SALAZAR A Partir de: 27/01/2014 Até 22/12/2014</p>	<p>CONTRATO/SEDUC/07423/2014 DE: 12/02/2014</p>
<p>Processo Nº: 1000001444888 Contratado: (247602/2) ALEXSANDRO DOS SANTOS SOUZA CPF: 651.706.521-00 Cargo/Função: (3468) TECNICO ADMINISTRATIVO EDUCACIONAL Referência: A-001 Carga Horária: 30 horas semanais Un. Adm: (010731) E.E. DE ENSINO ESPECIAL "LIVRE APRENDER" A Partir de: 27/01/2014 Até 22/12/2014</p>	<p>CONTRATO/SEDUC/07424/2014 DE: 12/02/2014</p>
<p>Processo Nº: 1000001445127 Contratado: (247604/2) DULCELINA DE OLIVEIRA SOUZA CPF: 551.907.821-15</p>	<p>CONTRATO/SEDUC/07425/2014 DE: 12/02/2014</p>

Cargo/Função: (3476) APOIO ADM. EDUCACIONAL-ELEMENTAR
 Referência: A-001 Carga Horária: 30 horas semanais
 Un. Adm: (009687) E.E. LEONIDAS ANTERO DE MATOS
 A Partir de: 27/01/2014 Até 22/12/2014

CONTRATO/SEDUC/07425/2014 DE:
 12/02/2014
 Processo N°: 1000001453791
 Contratado: (247610/2) JULIANA DE MARCO SILVA
 CPF: 285.651.878-88
 Cargo/Função: (3468) TECNICO ADMINISTRATIVO EDUCACIONAL
 Referência: A-001 Carga Horária: 30 horas semanais
 Un. Adm: (010731) E.E. DE ENSINO ESPECIAL“LIVRE APRENDER”
 A Partir de: 27/01/2014 Até 22/12/2014

CONTRATO/SEDUC/07426/2014 DE:
 12/02/2014
 Processo N°: 1000001445304
 Contratado: (247647/2) SIRLEI RODRIGUES NOVAES SILVA
 CPF: 866.472.611-68
 Cargo/Função: (3476) APOIO ADM. EDUCACIONAL-ELEMENTAR
 Referência: A-001 Carga Horária: 30 horas semanais
 Un. Adm: (009814) E.E. PROFª ANA MARIA DO COUTO
 A Partir de: 27/01/2014 Até 22/12/2014

CONTRATO/SEDUC/07427/2014 DE:
 12/02/2014
 Processo N°: 1000001453798
 Contratado: (247649/2) VINICIUS PEREIRA DE ALCANTARA
 CPF: 726.386.561-00
 Cargo/Função: (3468) TECNICO ADMINISTRATIVO EDUCACIONAL
 Referência: A-001 Carga Horária: 30 horas semanais
 Un. Adm: (010731) E.E. DE ENSINO ESPECIAL“LIVRE APRENDER”
 A Partir de: 27/01/2014 Até 22/12/2014

CONTRATO/SEDUC/07428/2014 DE:
 12/02/2014
 Processo N°: 1000001455738
 Contratado: (247650/2) IZAIRES FERREIRA
 CPF: 411.890.781-04
 Cargo/Função: (3476) APOIO ADM. EDUCACIONAL-ELEMENTAR
 Referência: A-001 Carga Horária: 30 horas semanais
 Un. Adm: (015350) E.E. SERRA AZUL
 A Partir de: 03/02/2014 Até 11/03/2014

CONTRATO/SEDUC/07429/2014 DE:
 12/02/2014
 Processo N°: 1000001453638
 Contratado: (247654/2) SOLANGE SIGNORI ALMEIDA
 CPF: 004.099.271-39
 Cargo/Função: (3468) TECNICO ADMINISTRATIVO EDUCACIONAL
 Referência: A-001 Carga Horária: 30 horas semanais
 Un. Adm: (015709) E.E. LUIZA NUNES BEZERRA
 A Partir de: 27/01/2014 Até 22/12/2014

CONTRATO/SEDUC/07430/2014 DE:
 12/02/2014
 Processo N°: 1000001453022
 Contratado: (247665/3) ALESSANDRA TEIXEIRA DE OLIVEIRA
 CPF: 018.665.861-30
 Cargo/Função: (3476) APOIO ADM. EDUCACIONAL-ELEMENTAR
 Referência: A-001 Carga Horária: 30 horas semanais
 Un. Adm: (158810) E.E.“ ANTONIO GARCIA”
 A Partir de: 27/01/2014 Até 22/12/2014

CONTRATO/SEDUC/07431/2014 DE:
 12/02/2014
 Processo N°: 1000001447361
 Contratado: (247696/5) POLIANA DE OLIVEIRA MARTINS
 CPF: 050.954.361-83
 Cargo/Função: (3476) APOIO ADM. EDUCACIONAL-ELEMENTAR
 Referência: A-001 Carga Horária: 30 horas semanais
 Un. Adm: (013188) E.E. JUSCELINO K. DE OLIVEIRA
 A Partir de: 27/01/2014 Até 22/12/2014

CONTRATO/SEDUC/07432/2014 DE:
 12/02/2014
 Processo N°: 1000001456874
 Contratado: (247741/9) JOAO FRANCISCO DE FARIA AGUIAR
 CPF: 594.517.691-53
 Cargo/Função: (3506) CONTR.TEMP.FUNCAO PROF. HABILITADO
 Referência: B-001 Carga Horária: 06 horas semanais
 Un. Adm: (023329) E.E. MALIK DIDIER NAYER ZAHAFI
 A Partir de: 03/02/2014 Até 11/03/2014

CONTRATO/SEDUC/07433/2014 DE:
 12/02/2014
 Processo N°: 1000001448234
 Contratado: (247787/2) IAAP KAIABI
 CPF: 047.754.521-18
 Cargo/Função: (8850) PROFESSOR INDIO
 Referência: A-001 Carga Horária: 20 horas semanais
 Un. Adm: (069299) E.E. INDIGENA IKPENG
 A Partir de: 27/01/2014 Até 22/12/2014

CONTRATO/SEDUC/07434/2014 DE:
 12/02/2014
 Processo N°: 1000001448211
 Contratado: (247827/2) LUCIANA SOARES DOS SANTOS
 CPF: 736.088.821-20
 Cargo/Função: (3506) CONTR.TEMP.FUNCAO PROF. HABILITADO
 Referência: B-001 Carga Horária: 20 horas semanais
 Un. Adm: (016390) E.E. CECILIA MEIRELLES
 A Partir de: 27/01/2014 Até 22/12/2014

CONTRATO/SEDUC/07435/2014 DE:
 12/02/2014
 Processo N°: 1000001444879
 Contratado: (247844/2) DIVANY SOUSA FERREIRA
 CPF: 474.471.761-68
 Cargo/Função: (3468) TECNICO ADMINISTRATIVO EDUCACIONAL
 Referência: A-001 Carga Horária: 30 horas semanais
 Un. Adm: (010731) E.E. DE ENSINO ESPECIAL“LIVRE APRENDER”
 A Partir de: 27/01/2014 Até 22/12/2014

CONTRATO/SEDUC/07436/2014 DE: 12/02/2014
 Processo N°: 1000001444917
 Contratado: (247932/2) ROSANGELA EVANGELISTA DE SA
 CPF: 695.595.201-30
 Cargo/Função: (3476) APOIO ADM. EDUCACIONAL-ELEMENTAR
 Referência: A-001 Carga Horária: 30 horas semanais
 Un. Adm: (012556) E.E. SANTA CLAUDINA
 A Partir de: 27/01/2014 Até 22/12/2014

CONTRATO/SEDUC/07437/2014 DE:
 12/02/2014
 Processo N°: 1000001455596
 Contratado: (248119/2) JOVANILMA ROSALIA GARCIA
 CPF: 594.196.441-20
 Cargo/Função: (3506) CONTR.TEMP.FUNCAO PROF. HABILITADO
 Referência: B-001 Carga Horária: 20 horas semanais
 Un. Adm: (076201) E.E. PROF. JOAO CRISOSTOMO DE FIGUEIREDO
 A Partir de: 03/02/2014 Até 11/03/2014

CONTRATO/SEDUC/07438/2014 DE:
 12/02/2014
 Processo N°: 1000001454060
 Contratado: (248159/5) SAMANDA MAGALY NERES DE JESUS
 CPF: 000.275.211-50
 Cargo/Função: (3506) CONTR.TEMP.FUNCAO PROF. HABILITADO
 Referência: B-001 Carga Horária: 08 horas semanais
 Un. Adm: (011347) E.E. DOM JOSE SELVA
 A Partir de: 03/02/2014 Até 11/03/2014

CONTRATO/SEDUC/07439/2014 DE:
 12/02/2014
 Processo N°: 1000001453857
 Contratado: (248164/3) ALINE SOARES CORREA
 CPF: 034.159.331-13
 Cargo/Função: (3506) CONTR.TEMP.FUNCAO PROF. HABILITADO
 Referência: B-001 Carga Horária: 30 horas semanais
 Un. Adm: (176656) C.E.J.A.
 A Partir de: 03/02/2014 Até 11/03/2014

CONTRATO/SEDUC/07440/2014 DE:
 12/02/2014
 Processo N°: 1000001453868
 Contratado: (248165/3) EDERSON MACIEL WILDNER
 CPF: 004.250.151-22
 Cargo/Função: (3506) CONTR.TEMP.FUNCAO PROF. HABILITADO
 Referência: B-001 Carga Horária: 30 horas semanais
 Un. Adm: (176656) C.E.J.A.
 A Partir de: 03/02/2014 Até 11/03/2014

CONTRATO/SEDUC/07441/2014 DE:
 12/02/2014
 Processo N°: 1000001446613
 Contratado: (248166/4) MARIA GILVANETE BISPO SANTOS
 CPF: 925.741.575-91
 Cargo/Função: (3506) CONTR.TEMP.FUNCAO PROF. HABILITADO
 Referência: B-001 Carga Horária: 26 horas semanais
 Un. Adm: (120936) E.E. ANDRE ANTONIO MAGGI
 A Partir de: 27/01/2014 Até 22/12/2014

CONTRATO/SEDUC/07442/2014 DE:
 12/02/2014
 Processo N°: 1000001454088
 Contratado: (248170/3) NOEMIA COSTA LIMA DE ARAUJO
 CPF: 383.724.871-20
 Cargo/Função: (3506) CONTR.TEMP.FUNCAO PROF. HABILITADO
 Referência: B-001 Carga Horária: 10 horas semanais
 Un. Adm: (014150) E.E. SANTA TEREZINHA
 A Partir de: 03/02/2014 Até 11/03/2014

CONTRATO/SEDUC/07443/2014 DE:
 12/02/2014
 Processo N°: 1000001445037
 Contratado: (248217/2) CLEIDIANE MARIA DA SILVA DOS ANJOS
 CPF: 026.918.341-82
 Cargo/Função: (3468) TECNICO ADMINISTRATIVO EDUCACIONAL
 Referência: A-001 Carga Horária: 30 horas semanais
 Un. Adm: (009687) E.E. LEONIDAS ANTERO DE MATOS
 A Partir de: 27/01/2014 Até 22/12/2014

CONTRATO/SEDUC/07444/2014 DE:
 12/02/2014
 Processo N°: 1000001446186
 Contratado: (248230/3) MARIA EDITE ALVES DOS REIS
 CPF: 460.592.293-87
 Cargo/Função: (3468) TECNICO ADMINISTRATIVO EDUCACIONAL
 Referência: A-001 Carga Horária: 30 horas semanais
 Un. Adm: (038725) CRECHE EST. ENS. FUND. NASLA JOAQUIM ASCHAR
 A Partir de: 27/01/2014 Até 22/12/2014

CONTRATO/SEDUC/07445/2014 DE:
 12/02/2014
 Processo N°: 1000001447652
 Contratado: (248232/3) MICHELE CRISTINA NEVES PEREIRA
 CPF: 000.197.511-09
 Cargo/Função: (3476) APOIO ADM. EDUCACIONAL-ELEMENTAR
 Referência: A-001 Carga Horária: 30 horas semanais
 Un. Adm: (038725) CRECHE EST. ENS. FUND. NASLA JOAQUIM ASCHAR
 A Partir de: 27/01/2014 Até 22/12/2014

CONTRATO/SEDUC/07446/2014 DE:
 12/02/2014
 Processo N°: 1000001454212
 Contratado: (248241/2) DORACY PEWARIO
 CPF: 030.117.701-58
 Cargo/Função: (3476) APOIO ADM. EDUCACIONAL-ELEMENTAR
 Referência: A-001 Carga Horária: 30 horas semanais
 Un. Adm: (107808) E.E. INDIGENA RAIWI A XAVANTE
 A Partir de: 27/01/2014 Até 22/12/2014

CONTRATO/SEDUC/07447/2014 DE:
 12/02/2014
 Processo N°: 1000001448201
 Contratado: (248245/2) ERICA MARQUES SIMAS
 CPF: 912.716.061-00

Cargo/Função: (3468) TECNICO ADMINISTRATIVO EDUCACIONAL
Referência: A-001 Carga Horária: 30 horas semanais
Un. Adm: (013200) E.E. FRANCISCO SALAZAR
A Partir de: 27/01/2014 Até 22/12/2014
CONTRATO/SEDUC/07448/2014 DE:
12/02/2014
Processo Nº: 1000001453618
Contratado: (248248/2) JOSIAS OLIVEIRA LIMA
CPF: 999.522.381-34
Cargo/Função: (3476) APOIO ADM. EDUCACIONAL-ELEMENTAR
Referência: A-001 Carga Horária: 30 horas semanais
Un. Adm: (041823) ASSESSORIA PEDAGOGICA - MARCELANDIA
A Partir de: 22/01/2014 Até 11/03/2014
CONTRATO/SEDUC/07449/2014 DE:
12/02/2014
Processo Nº: 1000001453611
Contratado: (248249/2) MARIA VERA LUCIA NERI
CPF: 068.971.598-67
Cargo/Função: (3476) APOIO ADM. EDUCACIONAL-ELEMENTAR
Referência: A-001 Carga Horária: 30 horas semanais
Un. Adm: (041823) ASSESSORIA PEDAGOGICA - MARCELANDIA
A Partir de: 22/01/2014 Até 11/03/2014
CONTRATO/SEDUC/07450/2014 DE:
12/02/2014
Processo Nº: 1000001449118
Contratado: (248259/3) GISELE RAMOS MONTES
CPF: 033.453.521-25
Cargo/Função: (3476) APOIO ADM. EDUCACIONAL-ELEMENTAR
Referência: A-001 Carga Horária: 30 horas semanais
Un. Adm: (011568) E.E. JOSE DE ALENCAR
A Partir de: 27/01/2014 Até 22/12/2014
CONTRATO/SEDUC/07451/2014 DE:
12/02/2014
Processo Nº: 1000001444959
Contratado: (248333/4) MARIA JOSE ALVES MARIANO
CPF: 483.602.951-15
Cargo/Função: (3476) APOIO ADM. EDUCACIONAL-ELEMENTAR
Referência: A-001 Carga Horária: 30 horas semanais
Un. Adm: (014796) E.E. MARIA QUITERIA
A Partir de: 27/01/2014 Até 22/12/2014
CONTRATO/SEDUC/07452/2014 DE:
12/02/2014
Processo Nº: 1000001444779
Contratado: (248342/4) MARIA JOSE PAES BARBOSA
CPF: 632.726.101-97
Cargo/Função: (3476) APOIO ADM. EDUCACIONAL-ELEMENTAR
Referência: A-001 Carga Horária: 30 horas semanais
Un. Adm: (038725) CRECHE EST. ENS. FUND. NASLA JOAQUIM ASCHAR
A Partir de: 27/01/2014 Até 22/12/2014
CONTRATO/SEDUC/07453/2014 DE:
12/02/2014
Processo Nº: 1000001456385
Contratado: (248439/2) IZABEL DE ARRUDA
CPF: 003.169.151-06
Cargo/Função: (3476) APOIO ADM. EDUCACIONAL-ELEMENTAR
Referência: A-001 Carga Horária: 30 horas semanais
Un. Adm: (012726) E.E. DOM FRANCISCO DE AQUINO CORREA
A Partir de: 27/01/2014 Até 22/12/2014
CONTRATO/SEDUC/07454/2014 DE:
12/02/2014
Processo Nº: 1000001453282
Contratado: (248491/2) PETERSSON ALMEIDA MOURA
CPF: 022.412.681-43
Cargo/Função: (3506) CONTR.TEMP.FUNCAO PROF. HABILITADO
Referência: B-001 Carga Horária: 12 horas semanais
Un. Adm: (011460) E.E. JARDIM ARAGUAIA
A Partir de: 03/02/2014 Até 11/03/2014
CONTRATO/SEDUC/07455/2014 DE:
12/02/2014
Processo Nº: 1000001453871
Contratado: (248500/2) LENICE DE SOUZA BARBOSA
CPF: 522.508.061-87
Cargo/Função: (3506) CONTR.TEMP.FUNCAO PROF. HABILITADO
Referência: B-001 Carga Horária: 30 horas semanais
Un. Adm: (176656) C.E.J.A.
A Partir de: 03/02/2014 Até 11/03/2014
CONTRATO/SEDUC/07456/2014 DE:
12/02/2014
Processo Nº: 1000001453882
Contratado: (248512/3) SUZANA SANTANA MACHADO
CPF: 059.874.029-56
Cargo/Função: (3506) CONTR.TEMP.FUNCAO PROF. HABILITADO
Referência: A-001 Carga Horária: 30 horas semanais
Un. Adm: (176656) C.E.J.A.
A Partir de: 03/02/2014 Até 11/03/2014
CONTRATO/SEDUC/07457/2014 DE:
12/02/2014
Processo Nº: 1000001455590
Contratado: (248581/2) HEBE GIOVANA AMARAL DA CRUZ
CPF: 617.189.981-04
Cargo/Função: (3506) CONTR.TEMP.FUNCAO PROF. HABILITADO
Referência: B-001 Carga Horária: 20 horas semanais
Un. Adm: (076201) E.E. PROF. JOAO CRISOSTOMO DE FIGUEIREDO
A Partir de: 03/02/2014 Até 11/03/2014
CONTRATO/SEDUC/07458/2014 DE:
12/02/2014
Processo Nº: 1000001450938
Contratado: (248585/4) MARIA DE LOURDES SANTIAGO
CPF: 569.633.191-20
Cargo/Função: (3506) CONTR.TEMP.FUNCAO PROF. HABILITADO
Referência: B-001 Carga Horária: 20 horas semanais
Un. Adm: (012017) E.E. DEP. SALIM NADAF
A Partir de: 03/02/2014 Até 11/03/2014

CONTRATO/SEDUC/07459/2014 DE: 12/02/2014
Processo Nº: 1000001446161
Contratado: (248587/2) EDITE FRANCISCA PAULA DA SILVA
CPF: 452.540.601-15
Cargo/Função: (3468) TECNICO ADMINISTRATIVO EDUCACIONAL
Referência: A-001 Carga Horária: 30 horas semanais
Un. Adm: (038725) CRECHE EST. ENS. FUND. NASLA JOAQUIM ASCHAR
A Partir de: 27/01/2014 Até 22/12/2014
CONTRATO/SEDUC/07460/2014 DE:
12/02/2014
Processo Nº: 1000001446748
Contratado: (248628/2) FRANCELI APARECIDA ROZEK COSTA
CPF: 058.319.289-00
Cargo/Função: (3476) APOIO ADM. EDUCACIONAL-ELEMENTAR
Referência: A-001 Carga Horária: 30 horas semanais
Un. Adm: (116033) E.E. CRISTIANO ARAUJO PIRES
A Partir de: 27/01/2014 Até 22/12/2014
CONTRATO/SEDUC/07461/2014 DE:
12/02/2014
Processo Nº: 1000001443627
Contratado: (248750/3) JESSYCA NERY DE OLIVEIRA
CPF: 018.506.141-99
Cargo/Função: (3506) CONTR.TEMP.FUNCAO PROF. HABILITADO
Referência: B-001 Carga Horária: 12 horas semanais
Un. Adm: (124907) E.E. TEOTONIO CARLOS DA CUNHA NETO
A Partir de: 21/12/2013 Até 11/03/2014
CONTRATO/SEDUC/07462/2014 DE:
12/02/2014
Processo Nº: 1000001453648
Contratado: (248780/2) TEREZINHA CUSTODIO DA SILVA
CPF: 453.053.901-68
Cargo/Função: (3506) CONTR.TEMP.FUNCAO PROF. HABILITADO
Referência: B-001 Carga Horária: 20 horas semanais
Un. Adm: (013455) E.E. PALMITAL
A Partir de: 27/01/2014 Até 22/12/2014
CONTRATO/SEDUC/07463/2014 DE:
12/02/2014
Processo Nº: 1000001444722
Contratado: (248801/3) VERA LUCIA DA SILVA
CPF: 948.982.781-91
Cargo/Função: (3476) APOIO ADM. EDUCACIONAL-ELEMENTAR
Referência: A-001 Carga Horária: 30 horas semanais
Un. Adm: (173568) E. E CAMPO MASSAPE
A Partir de: 27/01/2014 Até 22/12/2014
CONTRATO/SEDUC/07464/2014 DE:
12/02/2014
Processo Nº: 1000001451354
Contratado: (248852/2) NATALIA BIANCHI FILARDO
CPF: 219.865.818-61
Cargo/Função: (3514) CONTR.TEMP.FUNCAO PROF. NAO HABILIT
Referência: A-001 Carga Horária: 20 horas semanais
Un. Adm: (091421) E.E. INDIGENA XINUI MYKY (ALDEIA JAPUIRA)
A Partir de: 27/01/2014 Até 22/12/2014
CONTRATO/SEDUC/07465/2014 DE:
12/02/2014
Processo Nº: 1000001457047
Contratado: (248883/2) KAMILA DA SILVA SOUZA
CPF: 047.030.551-71
Cargo/Função: (3468) TECNICO ADMINISTRATIVO EDUCACIONAL
Referência: A-001 Carga Horária: 20 horas semanais
Un. Adm: (023329) E.E. MALK DIDIER NAMER ZAHAFI
A Partir de: 03/02/2014 Até 11/03/2014
CONTRATO/SEDUC/07466/2014 DE:
12/02/2014
Processo Nº: 1000001451059
Contratado: (248929/2) RORILDA FRANCA KAYABI
CPF: 061.275.261-59
Cargo/Função: (3476) APOIO ADM. EDUCACIONAL-ELEMENTAR
Referência: A-001 Carga Horária: 30 horas semanais
Un. Adm: (069280) E.E. INDIGENA DIAUARUM
A Partir de: 27/01/2014 Até 22/12/2014
CONTRATO/SEDUC/07467/2014 DE:
12/02/2014
Processo Nº: 1000001455154
Contratado: (248951/5) SELMA ARRUDA CORDEIRO
CPF: 693.231.001-53
Cargo/Função: (3506) CONTR.TEMP.FUNCAO PROF. HABILITADO
Referência: B-001 Carga Horária: 20 horas semanais
Un. Adm: (010693) E.M. TIRADENTES (CONV.)
A Partir de: 03/02/2014 Até 11/03/2014
CONTRATO/SEDUC/07468/2014 DE:
12/02/2014
Processo Nº: 1000001453895
Contratado: (248957/2) ELVIRA ROSA GASPARG COSTA
CPF: 695.328.931-72
Cargo/Função: (3476) APOIO ADM. EDUCACIONAL-ELEMENTAR
Referência: A-001 Carga Horária: 30 horas semanais
Un. Adm: (176656) C.E.J.A.
A Partir de: 03/02/2014 Até 11/03/2014
CONTRATO/SEDUC/07469/2014 DE:
12/02/2014
Processo Nº: 1000001453903
Contratado: (248961/2) MARCIA DA SILVA ROCHA
CPF: 018.538.891-48
Cargo/Função: (3476) APOIO ADM. EDUCACIONAL-ELEMENTAR
Referência: A-001 Carga Horária: 30 horas semanais
Un. Adm: (176656) C.E.J.A.
A Partir de: 03/02/2014 Até 11/03/2014
CONTRATO/SEDUC/07470/2014 DE:
12/02/2014
Processo Nº: 1000001453899
Contratado: (248962/2) MARIA GLORIA DE CAMPOS
CPF: 992.886.301-63

Cargo/Função: (3476) APOIO ADM. EDUCACIONAL-ELEMENTAR
 Referência: A-001 Carga Horária: 30 horas semanais
 Un. Adm: (176656) C.E.J.A.
 A Partir de: 03/02/2014 Até 11/03/2014

CONTRATO/SEDUC/07471/2014 DE:
 12/02/2014
 Processo Nº: 1000001452445
 Contratado: (248984/2) REJANE ALVES FERREIRA
 CPF: 005.463.141-63
 Cargo/Função: (3468) TECNICO ADMINISTRATIVO EDUCACIONAL
 Referência: A-001 Carga Horária: 30 horas semanais
 Un. Adm: (011371) E.E. SEN. FILINTO MULLER
 A Partir de: 03/02/2014 Até 11/03/2014

CONTRATO/SEDUC/07472/2014 DE:
 12/02/2014
 Processo Nº: 1000001445324
 Contratado: (249032/2) ILZELIA DE SOUSA
 CPF: 036.379.573-10
 Cargo/Função: (3476) APOIO ADM. EDUCACIONAL-ELEMENTAR
 Referência: A-001 Carga Horária: 30 horas semanais
 Un. Adm: (120936) E.E. ANDRE ANTONIO MAGGI
 A Partir de: 27/01/2014 Até 22/12/2014

CONTRATO/SEDUC/07473/2014 DE:
 12/02/2014
 Processo Nº: 1000001455578
 Contratado: (249033/3) EDINEUZA MARIA DA SILVA
 CPF: 836.948.971-00
 Cargo/Função: (3476) APOIO ADM. EDUCACIONAL-ELEMENTAR
 Referência: A-001 Carga Horária: 30 horas semanais
 Un. Adm: (154172) E.E. LUIZ CARLOS CECONELLO
 A Partir de: 03/02/2014 Até 11/03/2014

CONTRATO/SEDUC/07474/2014 DE:
 12/02/2014
 Processo Nº: 1000001446663
 Contratado: (249109/2) SALVINA GOMES DOS REIS DA SILVA
 CPF: 878.629.211-00
 Cargo/Função: (3476) APOIO ADM. EDUCACIONAL-ELEMENTAR
 Referência: A-001 Carga Horária: 30 horas semanais
 Un. Adm: (137766) E.E. PAULO FREIRE
 A Partir de: 27/01/2014 Até 22/12/2014

CONTRATO/SEDUC/07475/2014 DE:
 12/02/2014
 Processo Nº: 1000001445587
 Contratado: (249124/2) LUZIA MARTINS PEREIRA
 CPF: 973.731.681-91
 Cargo/Função: (3476) APOIO ADM. EDUCACIONAL-ELEMENTAR
 Referência: A-001 Carga Horária: 30 horas semanais
 Un. Adm: (009814) E.E. PROFª ANA MARIA DO COUTO
 A Partir de: 27/01/2014 Até 22/12/2014

CONTRATO/SEDUC/07476/2014 DE:
 12/02/2014
 Processo Nº: 1000001444883
 Contratado: (249149/2) LUCAS EVANGELISTA DA SILVA
 CPF: 025.627.511-40
 Cargo/Função: (3468) TECNICO ADMINISTRATIVO EDUCACIONAL
 Referência: A-001 Carga Horária: 30 horas semanais
 Un. Adm: (010731) E.E. DE ENSINO ESPECIAL“LIVRE APRENDER”
 A Partir de: 27/01/2014 Até 22/12/2014

CONTRATO/SEDUC/07477/2014 DE:
 12/02/2014
 Processo Nº: 1000001446745
 Contratado: (249174/3) SANDRA MARIA BURGINSKI
 CPF: 850.357.001-78
 Cargo/Função: (3476) APOIO ADM. EDUCACIONAL-ELEMENTAR
 Referência: A-001 Carga Horária: 30 horas semanais
 Un. Adm: (116033) E.E. CRISTIANO ARAUJO PIRES
 A Partir de: 27/01/2014 Até 22/12/2014

CONTRATO/SEDUC/07478/2014 DE:
 12/02/2014
 Processo Nº: 1000001451526
 Contratado: (249179/2) PEDRINHO WEBER
 CPF: 781.822.121-20
 Cargo/Função: (3514) CONTR.TEMP.FUNCAO PROF. NAO HABILIT
 Referência: A-001 Carga Horária: 03 horas semanais
 Un. Adm: (016152) E.E. ALICE BARBOSA PACHECO
 A Partir de: 27/01/2014 Até 22/12/2014

CONTRATO/SEDUC/07479/2014 DE:
 12/02/2014
 Processo Nº: 1000001453816
 Contratado: (249193/2) JOCINEIDE FRANCISCA DE ARAUJO
 CPF: 005.188.129-28
 Cargo/Função: (3476) APOIO ADM. EDUCACIONAL-ELEMENTAR
 Referência: A-001 Carga Horária: 30 horas semanais
 Un. Adm: (014443) C.E.J.A. “15 DE OUTUBRO”
 A Partir de: 03/02/2014 Até 11/03/2014

CONTRATO/SEDUC/07480/2014 DE:
 12/02/2014
 Processo Nº: 1000001446335
 Contratado: (249300/2) WANDA DINIZ
 CPF: 457.429.951-72
 Cargo/Função: (3476) APOIO ADM. EDUCACIONAL-ELEMENTAR
 Referência: A-001 Carga Horária: 30 horas semanais
 Un. Adm: (039055) E.E. PROF. JOAO REZENDE DE AZEVEDO
 A Partir de: 27/01/2014 Até 22/12/2014

CONTRATO/SEDUC/07481/2014 DE:
 12/02/2014
 Processo Nº: 1000001446868
 Contratado: (249403/2) TAYSE TATIANE OSSUNA DA SILVA
 CPF: 036.056.491-73
 Cargo/Função: (3506) CONTR.TEMP.FUNCAO PROF. HABILITADO
 Referência: B-001 Carga Horária: 07 horas semanais
 Un. Adm: (014940) E.E. DOM VUNIBALDO
 A Partir de: 27/01/2014 Até 22/12/2014

CONTRATO/SEDUC/07482/2014 DE: 12/02/2014
 Processo Nº: 1000001454074
 Contratado: (249405/4) FABIANA FONSECA LIMA
 CPF: 853.926.501-04
 Cargo/Função: (3514) CONTR.TEMP.FUNCAO PROF. NAO HABILIT
 Referência: A-001 Carga Horária: 06 horas semanais
 Un. Adm: (014150) E.E. SANTA TEREZINHA
 A Partir de: 03/02/2014 Até 11/03/2014

CONTRATO/SEDUC/07483/2014 DE:
 12/02/2014
 Processo Nº: 1000001446786
 Contratado: (249540/2) CLAUDISON DE OLIVEIRA FRANCA
 CPF: 901.015.611-72
 Cargo/Função: (3476) APOIO ADM. EDUCACIONAL-ELEMENTAR
 Referência: A-001 Carga Horária: 30 horas semanais
 Un. Adm: (010731) E.E. DE ENSINO ESPECIAL“LIVRE APRENDER”
 A Partir de: 27/01/2014 Até 22/12/2014

CONTRATO/SEDUC/07484/2014 DE:
 12/02/2014
 Processo Nº: 1000001455098
 Contratado: (249726/3) TATIANE AMORIM DE FIGUEIREDO
 CPF: 034.065.731-69
 Cargo/Função: (3506) CONTR.TEMP.FUNCAO PROF. HABILITADO
 Referência: B-001 Carga Horária: 11 horas semanais
 Un. Adm: (010596) E.E. PRESIDENTE MEDICI
 A Partir de: 03/02/2014 Até 11/03/2014

CONTRATO/SEDUC/07485/2014 DE:
 12/02/2014
 Processo Nº: 1000001455267
 Contratado: (249747/2) JUCIMEIRE ROSA DA SILVA
 CPF: 878.050.141-91
 Cargo/Função: (3476) APOIO ADM. EDUCACIONAL-ELEMENTAR
 Referência: A-001 Carga Horária: 30 horas semanais
 Un. Adm: (010596) E.E. PRESIDENTE MEDICI
 A Partir de: 03/02/2014 Até 11/03/2014

CONTRATO/SEDUC/07486/2014 DE:
 12/02/2014
 Processo Nº: 1000001451128
 Contratado: (249758/3) ENILDA MARIA DA SILVA VILELA
 CPF: 028.303.641-98
 Cargo/Função: (3476) APOIO ADM. EDUCACIONAL-ELEMENTAR
 Referência: A-001 Carga Horária: 30 horas semanais
 Un. Adm: (011517) E.E. ARTUR DA COSTA E SILVA
 A Partir de: 27/01/2014 Até 22/12/2014

CONTRATO/SEDUC/07487/2014 DE:
 12/02/2014
 Processo Nº: 1000001450704
 Contratado: (249811/2) THAYS REGINA DE OLIVEIRA SILVA
 CPF: 050.532.541-17
 Cargo/Função: (3468) TECNICO ADMINISTRATIVO EDUCACIONAL
 Referência: A-001 Carga Horária: 30 horas semanais
 Un. Adm: (056685) E.E. MACHADO DE ASSIS
 A Partir de: 27/01/2014 Até 07/02/2014

CONTRATO/SEDUC/07488/2014 DE:
 12/02/2014
 Processo Nº: 1000001455787
 Contratado: (249854/4) MARIANE DOS SANTOS SALES
 CPF: 036.209.761-55
 Cargo/Função: (3476) APOIO ADM. EDUCACIONAL-ELEMENTAR
 Referência: A-001 Carga Horária: 30 horas semanais
 Un. Adm: (015350) E.E. SERRA AZUL
 A Partir de: 03/02/2014 Até 11/03/2014

CONTRATO/SEDUC/07489/2014 DE:
 12/02/2014
 Processo Nº: 1000001453892
 Contratado: (249858/2) MARIA LIGIA DA SILVA
 CPF: 002.399.021-06
 Cargo/Função: (3468) TECNICO ADMINISTRATIVO EDUCACIONAL
 Referência: A-001 Carga Horária: 30 horas semanais
 Un. Adm: (176656) C.E.J.A.
 A Partir de: 03/02/2014 Até 11/03/2014

CONTRATO/SEDUC/07490/2014 DE:
 12/02/2014
 Processo Nº: 1000001445055
 Contratado: (249860/3) ISAIAS FERREIRA DA SILVA
 CPF: 667.910.909-44
 Cargo/Função: (3476) APOIO ADM. EDUCACIONAL-ELEMENTAR
 Referência: A-001 Carga Horária: 30 horas semanais
 Un. Adm: (068713) E.E. VANDERLEI CECATTO
 A Partir de: 27/01/2014 Até 22/12/2014

CONTRATO/SEDUC/07491/2014 DE:
 12/02/2014
 Processo Nº: 1000001445031
 Contratado: (249862/3) BRUNA CRISTIANE DA COSTA ALMEIDA
 CPF: 053.317.251-98
 Cargo/Função: (3476) APOIO ADM. EDUCACIONAL-ELEMENTAR
 Referência: A-001 Carga Horária: 30 horas semanais
 Un. Adm: (016152) E.E. ALICE BARBOSA PACHECO
 A Partir de: 27/01/2014 Até 22/12/2014

CONTRATO/SEDUC/07492/2014 DE:
 12/02/2014
 Processo Nº: 1000001454267
 Contratado: (249875/3) LUANA VIEIRA RAMALHO
 CPF: 033.534.201-93
 Cargo/Função: (3506) CONTR.TEMP.FUNCAO PROF. HABILITADO
 Referência: B-001 Carga Horária: 08 horas semanais
 Un. Adm: (011410) E.E. FRANCISCO DOURADO
 A Partir de: 03/02/2014 Até 11/03/2014

CONTRATO/SEDUC/07493/2014 DE:
 12/02/2014
 Processo Nº: 1000001453199
 Contratado: (249876/2) NAYARA FEITOSA DE MORAES
 CPF: 024.701.161-47

Cargo/Função: (3506) CONTR.TEMP.FUNCAO PROF. HABILITADO
 Referência: B-001 Carga Horária: 20 horas semanais
 Un. Adm: (011274) E.E. PROFª. MARIA NAZARETH M. NOLETO
 A Partir de: 03/02/2014 Até 11/03/2014

CONTRATO/SEDUC/07494/2014 DE:
 12/02/2014
 Processo N°: 1000001454223
 Contratado: (249933/2) ALINE MARIA DETOFENO
 CPF: 721.945.371-04
 Cargo/Função: (3506) CONTR.TEMP.FUNCAO PROF. HABILITADO
 Referência: B-001 Carga Horária: 16 horas semanais
 Un. Adm: (011410) E.E. FRANCISCO DOURADO
 A Partir de: 03/02/2014 Até 11/03/2014

CONTRATO/SEDUC/07495/2014 DE:
 12/02/2014
 Processo N°: 1000001449542
 Contratado: (249948/2) SUELY OLIVEIRA BEDONI ANDRADE
 CPF: 018.954.551-89
 Cargo/Função: (3506) CONTR.TEMP.FUNCAO PROF. HABILITADO
 Referência: B-001 Carga Horária: 20 horas semanais
 Un. Adm: (013200) E.E. FRANCISCO SALAZAR
 A Partir de: 27/01/2014 Até 22/12/2014

CONTRATO/SEDUC/07496/2014 DE:
 12/02/2014
 Processo N°: 1000001450268
 Contratado: (249964/3) EVERTON FRANCISCO DE JESUS
 CPF: 035.682.721-64
 Cargo/Função: (3476) APOIO ADM. EDUCACIONAL-ELEMENTAR
 Referência: A-001 Carga Horária: 30 horas semanais
 Un. Adm: (042480) ASSESSORIA PEDAGOGICA - CONFRESA
 A Partir de: 22/01/2014 Até 11/03/2014

CONTRATO/SEDUC/07497/2014 DE:
 12/02/2014
 Processo N°: 1000001453058
 Contratado: (250065/4) DIEGO LA TORRE SOUSA GONCALVES
 CPF: 034.259.451-65
 Cargo/Função: (3506) CONTR.TEMP.FUNCAO PROF. HABILITADO
 Referência: B-001 Carga Horária: 08 horas semanais
 Un. Adm: (014150) E.E. SANTA TEREZINHA
 A Partir de: 03/02/2014 Até 11/03/2014

CONTRATO/SEDUC/07498/2014 DE:
 12/02/2014
 Processo N°: 1000001451207
 Contratado: (250084/2) EUZIVAINÉ DA CONCEICAO SILVA
 CPF: 695.491.171-20
 Cargo/Função: (3506) CONTR.TEMP.FUNCAO PROF. HABILITADO
 Referência: B-001 Carga Horária: 20 horas semanais
 Un. Adm: (010642) E.E. RAIÃO DE SOL
 A Partir de: 03/02/2014 Até 11/03/2014

CONTRATO/SEDUC/07499/2014 DE:
 12/02/2014
 Processo N°: 1000001452242
 Contratado: (250153/11) ADELIANA ALVES DE OLIVEIRA
 CPF: 014.058.461-78
 Cargo/Função: (3506) CONTR.TEMP.FUNCAO PROF. HABILITADO
 Referência: B-001 Carga Horária: 13 horas semanais
 Un. Adm: (060194) E.E. PROF. MARIA DE LOURDES H. MORAES"
 A Partir de: 07/01/2014 Até 23/01/2014

CONTRATO/SEDUC/07500/2014 DE:
 12/02/2014
 Processo N°: 1000001444713
 Contratado: (250245/3) IRINA REUTOV
 CPF: 003.349.071-60
 Cargo/Função: (3476) APOIO ADM. EDUCACIONAL-ELEMENTAR
 Referência: A-001 Carga Horária: 30 horas semanais
 Un. Adm: (173568) E. E CAMPO MASSAPE
 A Partir de: 27/01/2014 Até 22/12/2014

CONTRATO/SEDUC/07501/2014 DE:
 12/02/2014
 Processo N°: 1000001445377
 Contratado: (250278/4) LUCINEIDE CARVARIO DA SILVA
 CPF: 003.110.641-24
 Cargo/Função: (3476) APOIO ADM. EDUCACIONAL-ELEMENTAR
 Referência: A-001 Carga Horária: 30 horas semanais
 Un. Adm: (038733) CRECHE EST. ENS. FUND. MARIA EUNICE DUARTE BAR-

ROS
 A Partir de: 27/01/2014 Até 22/12/2014

CONTRATO/SEDUC/07502/2014 DE:
 12/02/2014
 Processo N°: 1000001446727
 Contratado: (250280/3) CARLOS EDUARDO DA SILVA NASCIMENTO
 CPF: 004.449.073-94
 Cargo/Função: (3476) APOIO ADM. EDUCACIONAL-ELEMENTAR
 Referência: A-001 Carga Horária: 30 horas semanais
 Un. Adm: (016500) E.E. MARIO SPINELLI
 A Partir de: 22/01/2014 Até 22/12/2014

CONTRATO/SEDUC/07503/2014 DE:
 12/02/2014
 Processo N°: 1000001447812
 Contratado: (250306/2) SUZANA JOSE VALENCIO
 CPF: 014.870.881-16
 Cargo/Função: (3506) CONTR.TEMP.FUNCAO PROF. HABILITADO
 Referência: B-001 Carga Horária: 40 horas semanais
 Un. Adm: (137766) E.E. PAULO FREIRE
 A Partir de: 27/01/2014 Até 31/12/2014

CONTRATO/SEDUC/07504/2014 DE: 12/02/2014
 Processo N°: 1000001452359
 Contratado: (250435/6) JANE DIVINA DUARTE DA ROCHA
 CPF: 907.947.701-00
 Cargo/Função: (3506) CONTR.TEMP.FUNCAO PROF. HABILITADO
 Referência: B-001 Carga Horária: 20 horas semanais
 Un. Adm: (011371) E.E. SEN. FILINTO MULLER
 A Partir de: 07/01/2014 Até 11/03/2014

CONTRATO/SEDUC/07505/2014 DE: 12/02/2014
 Processo N°: 1000001448409
 Contratado: (250465/2) JOSAIR SA RAIWA
 CPF: 060.009.171-63
 Cargo/Função: (8850) PROFESSOR INDIO
 Referência: A-001 Carga Horária: 19 horas semanais
 Un. Adm: (115231) E.E. INDIGENA DE EDUCACAO BASICA XAVANTE
 A Partir de: 31/01/2014 Até 22/12/2014

CONTRATO/SEDUC/07506/2014 DE:
 12/02/2014
 Processo N°: 1000001452559
 Contratado: (250555/2) MANI MATAREIUP KAYABI
 CPF: 043.604.841-86
 Cargo/Função: (3476) APOIO ADM. EDUCACIONAL-ELEMENTAR
 Referência: A-001 Carga Horária: 30 horas semanais
 Un. Adm: (069280) E.E. INDIGENA DIAUARUM
 A Partir de: 27/01/2014 Até 22/12/2014

CONTRATO/SEDUC/07507/2014 DE:
 12/02/2014
 Processo N°: 1000001453037
 Contratado: (250577/3) MARIA DE FATIMA SILVA
 CPF: 013.327.231-10
 Cargo/Função: (3476) APOIO ADM. EDUCACIONAL-ELEMENTAR
 Referência: A-001 Carga Horária: 30 horas semanais
 Un. Adm: (158810) E.E. " ANTONIO GARCIA"
 A Partir de: 27/01/2014 Até 22/12/2014

CONTRATO/SEDUC/07508/2014 DE:
 12/02/2014
 Processo N°: 1000001448691
 Contratado: (250602/2) WELBER LOPES PEREIRA
 CPF: 034.622.191-97
 Cargo/Função: (3506) CONTR.TEMP.FUNCAO PROF. HABILITADO
 Referência: B-001 Carga Horária: 26 horas semanais
 Un. Adm: (068713) E.E. VANDERLEI CECATTO
 A Partir de: 27/01/2014 Até 22/12/2014

CONTRATO/SEDUC/07509/2014 DE:
 12/02/2014
 Processo N°: 1000001444693
 Contratado: (250722/2) EDIVANIA ALVES DE SOUZA
 CPF: 047.505.071-13
 Cargo/Função: (3476) APOIO ADM. EDUCACIONAL-ELEMENTAR
 Referência: A-001 Carga Horária: 30 horas semanais
 Un. Adm: (013773) E.E. 29 DE JUNHO
 A Partir de: 27/01/2014 Até 22/12/2014

CONTRATO/SEDUC/07510/2014 DE:
 12/02/2014
 Processo N°: 1000001444274
 Contratado: (250873/3) MARCELE MARIA MONGE DA SILVA
 CPF: 035.235.821-13
 Cargo/Função: (3506) CONTR.TEMP.FUNCAO PROF. HABILITADO
 Referência: B-001 Carga Horária: 12 horas semanais
 Un. Adm: (012505) E.E. FAUSTINO DIAS AMORIM
 A Partir de: 07/01/2014 Até 24/02/2014

CONTRATO/SEDUC/07511/2014 DE:
 12/02/2014
 Processo N°: 1000001444571
 Contratado: (250991/3) ROSILENE FERREIRA GONCALVES
 CPF: 019.544.501-50
 Cargo/Função: (3468) TECNICO ADMINISTRATIVO EDUCACIONAL
 Referência: A-001 Carga Horária: 30 horas semanais
 Un. Adm: (158836) E.E. PAULO FREIRE
 A Partir de: 27/01/2014 Até 22/12/2014
 PUBLICADA, REGISTRADA, CUMPRÁ-SE.
 Cuiabá-MT, 12 de Fevereiro de 2014.
 Rosa Neide Sandes de Almeida
 Secretário de Estado de Educação

O Secretário de Estado de Educação no uso de suas atribuições que lhes são conferidas por lei,
 Resolve: RETIFICAR
 Objeto: CONTRATAÇÃO TEMPORARIA POR MOTIVO DE URGÊNCIA
 CONTRATO/SEDUC/07512/2014 DE:
 12/02/2014
 Processo N°: 1000001441162
 Contratado: (251107/4) IGOR AUGUSTO FERNANDES DE ARRUDA FORTES
 CPF: 048.115.011-01
 Cargo/Função: (3476) APOIO ADM. EDUCACIONAL-ELEMENTAR
 Referência: A-001 Carga Horária: 30 horas semanais
 Un. Adm: (009709) E.E. MARIANA LUIZA MOREIRA
 A Partir de: 01/01/2014 Até 29/01/2014
 PUBLICADA, REGISTRADA, CUMPRÁ-SE.
 Cuiabá-MT, 12 de Fevereiro de 2014.
 Rosa Neide Sandes de Almeida
 Secretário de Estado de Educação

O Secretário de Estado de Educação no uso de suas atribuições que lhes são conferidas por lei,
 Resolve: AUTORIZAR
 Objeto: CONTRATAÇÃO TEMPORARIA POR MOTIVO DE URGÊNCIA
 CONTRATO/SEDUC/07513/2014 DE:
 12/02/2014
 Processo N°: 1000001455942
 Contratado: (251133/2) GLEICE MIRELLA ANTONIOLI DO PRADO
 CPF: 003.481.701-81
 Cargo/Função: (3506) CONTR.TEMP.FUNCAO PROF. HABILITADO
 Referência: B-001 Carga Horária: 30 horas semanais
 Un. Adm: (154172) E.E. LUIZ CARLOS CECONELO
 A Partir de: 07/01/2014 Até 22/02/2014

CONTRATO/SEDUC/07514/2014 DE:
 12/02/2014
 Processo N°: 1000001454323
 Contratado: (251203/5) LUCAS FERRAZ DE QUEIROZ
 CPF: 026.192.241-60

Cargo/Função: (3506) CONTR.TEMP.FUNCAO PROF. HABILITADO
Referência: B-001 Carga Horária: 40 horas semanais
Un. Adm: (160040) E.E. "TERRA NOVA"
A Partir de: 27/01/2014 Até 22/12/2014

CONTRATO/SEDUC/07515/2014 DE:
12/02/2014
Processo Nº: 1000001451078
Contratado: (251228/2) ROITI METUKTIRE
CPF: 006.995.661-85
Cargo/Função: (3468) TECNICO ADMINISTRATIVO EDUCACIONAL
Referência: A-001 Carga Horária: 30 horas semanais
Un. Adm: (123986) E.E. INDIGENA BEPKOROROTI
A Partir de: 27/01/2014 Até 22/12/2014

CONTRATO/SEDUC/07516/2014 DE:
12/02/2014
Processo Nº: 1000001444177
Contratado: (251299/2) HEIDE CRISTINA COSTA SILVA
CPF: 037.214.871-92
Cargo/Função: (3506) CONTR.TEMP.FUNCAO PROF. HABILITADO
Referência: B-001 Carga Horária: 12 horas semanais
Un. Adm: (014176) E.E. MARTINIANO CARLOS PEREIRA
A Partir de: 07/01/2014 Até 24/02/2014

CONTRATO/SEDUC/07517/2014 DE:
12/02/2014
Processo Nº: 1000001444184
Contratado: (251300/2) VALDILEIA SOUZA SILVA
CPF: 030.351.041-23
Cargo/Função: (3506) CONTR.TEMP.FUNCAO PROF. HABILITADO
Referência: B-001 Carga Horária: 08 horas semanais
Un. Adm: (014176) E.E. MARTINIANO CARLOS PEREIRA
A Partir de: 07/01/2014 Até 24/02/2014

CONTRATO/SEDUC/07518/2014 DE:
12/02/2014
Processo Nº: 1000001448542
Contratado: (251306/12) GLEICIANE SILVA QUEIROZ CORREIA
CPF: 020.015.711-60
Cargo/Função: (3506) CONTR.TEMP.FUNCAO PROF. HABILITADO
Referência: B-001 Carga Horária: 12 horas semanais
Un. Adm: (011401) E.E. ANTONIO CRISTINO CORTES
A Partir de: 07/01/2014 Até 11/03/2014

CONTRATO/SEDUC/07519/2014 DE:
12/02/2014
Processo Nº: 1000001450707
Contratado: (251415/5) LUIS PAULO ALVES DOS SANTOS
CPF: 023.015.851-07
Cargo/Função: (3506) CONTR.TEMP.FUNCAO PROF. HABILITADO
Referência: B-001 Carga Horária: 27 horas semanais
Un. Adm: (160040) E.E. "TERRA NOVA"
A Partir de: 27/01/2014 Até 22/12/2014

CONTRATO/SEDUC/07520/2014 DE:
12/02/2014
Processo Nº: 1000001447980
Contratado: (251660/4) RAQUEL SANTOS DE MELO
CPF: 024.701.231-94
Cargo/Função: (3506) CONTR.TEMP.FUNCAO PROF. HABILITADO
Referência: B-001 Carga Horária: 02 horas semanais
Un. Adm: (011363) E.E. NORBERTO SCHWANTES
A Partir de: 07/01/2014 Até 11/03/2014

CONTRATO/SEDUC/07521/2014 DE:
12/02/2014
Processo Nº: 1000001456147
Contratado: (251664/4) ELLIS MARINA RIBEIRO DA SILVA
CPF: 029.196.931-31
Cargo/Função: (3506) CONTR.TEMP.FUNCAO PROF. HABILITADO
Referência: B-001 Carga Horária: 18 horas semanais
Un. Adm: (012726) E.E. DOM FRANCISCO DE AQUINO CORREA
A Partir de: 27/01/2014 Até 22/12/2014

CONTRATO/SEDUC/07522/2014 DE:
12/02/2014
Processo Nº: 1000001447031
Contratado: (251762/2) GISELE ALVES DE MOURA RIBEIRO
CPF: 002.490.811-80
Cargo/Função: (3476) APOIO ADM. EDUCACIONAL-ELEMENTAR
Referência: A-001 Carga Horária: 30 horas semanais
Un. Adm: (013455) E.E. PALMITAL
A Partir de: 27/01/2014 Até 22/12/2014

CONTRATO/SEDUC/07523/2014 DE:
12/02/2014
Processo Nº: 1000001449951
Contratado: (251818/2) TEREZA ALVES RICARDO
CPF: 877.135.781-53
Cargo/Função: (3476) APOIO ADM. EDUCACIONAL-ELEMENTAR
Referência: A-001 Carga Horária: 30 horas semanais
Un. Adm: (137774) E.E. MARIO DE ANDRADE
A Partir de: 27/01/2014 Até 22/12/2014

CONTRATO/SEDUC/07524/2014 DE:
12/02/2014
Processo Nº: 1000001451353
Contratado: (252011/2) ROGERIO JOSE DA CUNHA
CPF: 582.349.851-91
Cargo/Função: (3506) CONTR.TEMP.FUNCAO PROF. HABILITADO
Referência: B-001 Carga Horária: 20 horas semanais
Un. Adm: (060208) E.E. ALBERT EINSTEIN
A Partir de: 07/01/2014 Até 05/02/2014

CONTRATO/SEDUC/07525/2014 DE:
12/02/2014
Processo Nº: 1000001453931
Contratado: (252150/2) MAURO ROBERTO BACHEGA
CPF: 048.169.381-50
Cargo/Função: (3476) APOIO ADM. EDUCACIONAL-ELEMENTAR
Referência: A-001 Carga Horária: 30 horas semanais
Un. Adm: (015709) E.E. LUIZA NUNES BEZERRA
A Partir de: 22/01/2014 Até 22/12/2014

CONTRATO/SEDUC/07526/2014 DE: 12/02/2014
Processo Nº: 1000001455934
Contratado: (252268/2) ELAINE DE FREITAS
CPF: 024.620.459-10
Cargo/Função: (3506) CONTR.TEMP.FUNCAO PROF. HABILITADO
Referência: B-001 Carga Horária: 20 horas semanais
Un. Adm: (154172) E.E. LUIZ CARLOS CECONELLO
A Partir de: 07/01/2014 Até 22/02/2014

CONTRATO/SEDUC/07527/2014 DE:
12/02/2014
Processo Nº: 1000001443356
Contratado: (252293/2) THIAGO ANDRADE DE ASSIS
CPF: 017.251.191-70
Cargo/Função: (3468) TECNICO ADMINISTRATIVO EDUCACIONAL
Referência: A-001 Carga Horária: 30 horas semanais
Un. Adm: (010421) E.E. PE. WANIR DELFINO CESAR
A Partir de: 07/01/2014 Até 24/02/2014

CONTRATO/SEDUC/07528/2014 DE:
12/02/2014
Processo Nº: 1000001445181
Contratado: (252370/2) LUCIO FRANCISCO DE ARRUDA
CPF: 007.434.671-75
Cargo/Função: (3476) APOIO ADM. EDUCACIONAL-ELEMENTAR
Referência: A-001 Carga Horária: 30 horas semanais
Un. Adm: (009873) E.E. DOM FRANCISCO DE AQUINO CORREA
A Partir de: 27/01/2014 Até 22/12/2014

CONTRATO/SEDUC/07529/2014 DE:
12/02/2014
Processo Nº: 1000001444327
Contratado: (252400/2) RAMAO MICHAEL DOS SANTOS
CPF: 011.414.761-26
Cargo/Função: (3476) APOIO ADM. EDUCACIONAL-ELEMENTAR
Referência: A-001 Carga Horária: 30 horas semanais
Un. Adm: (015881) E.E. EMANUEL PINHEIRO
A Partir de: 22/01/2014 Até 11/03/2014

CONTRATO/SEDUC/07530/2014 DE:
12/02/2014
Processo Nº: 1000001448780
Contratado: (252434/2) PEDRO HENRIQUE VALDIVIESO
CPF: 042.664.131-06
Cargo/Função: (3476) APOIO ADM. EDUCACIONAL-ELEMENTAR
Referência: A-001 Carga Horária: 30 horas semanais
Un. Adm: (038571) E.E. MONTEIRO LOBATO
A Partir de: 22/01/2014 Até 22/12/2014

CONTRATO/SEDUC/07531/2014 DE:
12/02/2014
Processo Nº: 1000001444788
Contratado: (252481/2) JANETE AUXILIADORA OLIVEIRA AMORIM
CPF: 631.417.361-20
Cargo/Função: (3476) APOIO ADM. EDUCACIONAL-ELEMENTAR
Referência: A-001 Carga Horária: 30 horas semanais
Un. Adm: (038725) CRECHE EST. ENS. FUND. NASLA JOAQUIM ASCHAR
A Partir de: 27/01/2014 Até 22/12/2014

CONTRATO/SEDUC/07532/2014 DE:
12/02/2014
Processo Nº: 1000001452059
Contratado: (252558/2) HOSANA LOPES BATISTA
CPF: 028.229.021-43
Cargo/Função: (3476) APOIO ADM. EDUCACIONAL-ELEMENTAR
Referência: A-001 Carga Horária: 30 horas semanais
Un. Adm: (016152) E.E. ALICE BARBOSA PACHECO
A Partir de: 03/02/2014 Até 22/12/2014

CONTRATO/SEDUC/07533/2014 DE:
12/02/2014
Processo Nº: 1000001448563
Contratado: (252559/2) LEONARDO TEIXEIRA MAUTIDE
CPF: 055.946.461-40
Cargo/Função: (3476) APOIO ADM. EDUCACIONAL-ELEMENTAR
Referência: A-001 Carga Horária: 30 horas semanais
Un. Adm: (160040) E.E. "TERRA NOVA"
A Partir de: 27/01/2014 Até 22/12/2014

CONTRATO/SEDUC/07534/2014 DE:
12/02/2014
Processo Nº: 1000001457015
Contratado: (252943/1) INGRID ELLEN LOPES SIQUEIRA
CPF: 008.784.831-79
Cargo/Função: (3476) APOIO ADM. EDUCACIONAL-ELEMENTAR
Referência: A-001 Carga Horária: 30 horas semanais
Un. Adm: (013773) E.E. 29 DE JUNHO
A Partir de: 23/12/2013 Até 21/01/2014

CONTRATO/SEDUC/07535/2014 DE:
12/02/2014
Processo Nº: 1000001444689
Contratado: (252943/2) INGRID ELLEN LOPES SIQUEIRA
CPF: 008.784.831-79
Cargo/Função: (3476) APOIO ADM. EDUCACIONAL-ELEMENTAR
Referência: A-001 Carga Horária: 30 horas semanais
Un. Adm: (013773) E.E. 29 DE JUNHO
A Partir de: 27/01/2014 Até 22/12/2014

CONTRATO/SEDUC/07536/2014 DE:
12/02/2014
Processo Nº: 1000001454979
Contratado: (252944/1) GRACILENE LIRA VIEIRA
CPF: 893.006.101-04
Cargo/Função: (3476) APOIO ADM. EDUCACIONAL-ELEMENTAR
Referência: A-001 Carga Horária: 30 horas semanais
Un. Adm: (016403) E.E. BAIRRO UNIAO
A Partir de: 27/01/2014 Até 22/12/2014

CONTRATO/SEDUC/07537/2014 DE:
12/02/2014
Processo Nº: 1000001453690
Contratado: (252945/1) JULIAN RECIERI BURATO
CPF: 040.913.561-50

Cargo/Função: (3476) APOIO ADM. EDUCACIONAL-ELEMENTAR
Referência: A-001 Carga Horária: 30 horas semanais
Un. Adm: (160040) E.E. "TERRA NOVA"
A Partir de: 27/01/2014 Até 22/12/2014
CONTRATO/SEDUC/07538/2014 DE:
12/02/2014
Processo Nº: 1000001452521
Contratado: (252946/1) FAGNER ARAUJO DA SILVA
CPF: 023.616.611-52
Cargo/Função: (3476) APOIO ADM. EDUCACIONAL-ELEMENTAR
Referência: A-001 Carga Horária: 30 horas semanais
Un. Adm: (137766) E.E. PAULO FREIRE
A Partir de: 27/01/2014 Até 22/12/2014
CONTRATO/SEDUC/07539/2014 DE:
12/02/2014
Processo Nº: 1000001451782
Contratado: (252947/1) CLAUDETE LORGEN APPELT
CPF: 922.235.080-49
Cargo/Função: (3476) APOIO ADM. EDUCACIONAL-ELEMENTAR
Referência: A-001 Carga Horária: 30 horas semanais
Un. Adm: (011568) E.E. JOSE DE ALENCAR
A Partir de: 27/01/2014 Até 22/12/2014
CONTRATO/SEDUC/07540/2014 DE:
12/02/2014
Processo Nº: 1000001448218
Contratado: (252948/1) IVALI FURST RODRIGUES DOS SANTOS
CPF: 784.550.651-68
Cargo/Função: (3476) APOIO ADM. EDUCACIONAL-ELEMENTAR
Referência: A-001 Carga Horária: 30 horas semanais
Un. Adm: (016500) E.E. MARIO SPINELLI
A Partir de: 27/01/2014 Até 22/12/2014
CONTRATO/SEDUC/07541/2014 DE:
12/02/2014
Processo Nº: 1000001446387
Contratado: (252949/1) ALCILENE REGINA DO ESPIRITO SANTO
CPF: 007.047.731-04
Cargo/Função: (3476) APOIO ADM. EDUCACIONAL-ELEMENTAR
Referência: A-001 Carga Horária: 30 horas semanais
Un. Adm: (009539) E.E. GUSTAVO DUTRA
A Partir de: 27/01/2014 Até 22/12/2014
CONTRATO/SEDUC/07542/2014 DE:
12/02/2014
Processo Nº: 1000001446275
Contratado: (252950/1) VANDRIELLY STEFANNY RIOS DA SILVA
CPF: 039.789.051-67
Cargo/Função: (3468) TECNICO ADMINISTRATIVO EDUCACIONAL
Referência: A-001 Carga Horária: 30 horas semanais
Un. Adm: (038725) CRECHE EST. ENS. FUND. NASLA JOAQUIM ASCHAR
A Partir de: 27/01/2014 Até 22/12/2014
CONTRATO/SEDUC/07543/2014 DE:
12/02/2014
Processo Nº: 1000001445821
Contratado: (252951/1) AMILTON NUNES DA SILVA
CPF: 888.015.861-91
Cargo/Função: (3476) APOIO ADM. EDUCACIONAL-ELEMENTAR
Referência: A-001 Carga Horária: 30 horas semanais
Un. Adm: (015890) E.E. PATRIARCA DA INDEPENDENCIA
A Partir de: 01/01/2014 Até 21/01/2014
CONTRATO/SEDUC/07544/2014 DE:
12/02/2014
Processo Nº: 1000001445546
Contratado: (252952/1) VANESSA JECIMAR FERNANDES DA SILVA
CPF: 923.714.181-53
Cargo/Função: (3476) APOIO ADM. EDUCACIONAL-ELEMENTAR
Referência: A-001 Carga Horária: 30 horas semanais
Un. Adm: (102326) E. E. ALFREDO TREUEHERZ
A Partir de: 22/01/2014 Até 11/03/2014
CONTRATO/SEDUC/07545/2014 DE:
12/02/2014
Processo Nº: 1000001445349
Contratado: (252953/1) ELAINE BRITO DA SILVA
CPF: 807.793.871-04
Cargo/Função: (3468) TECNICO ADMINISTRATIVO EDUCACIONAL
Referência: A-001 Carga Horária: 30 horas semanais
Un. Adm: (153885) E.E. NOVA CHANCE
A Partir de: 27/01/2014 Até 05/02/2014
CONTRATO/SEDUC/07546/2014 DE:
12/02/2014
Processo Nº: 1000001445344
Contratado: (252954/1) NATALIA ALVES DE LUNA
CPF: 041.039.251-08
Cargo/Função: (3468) TECNICO ADMINISTRATIVO EDUCACIONAL
Referência: A-001 Carga Horária: 30 horas semanais
Un. Adm: (153885) E.E. NOVA CHANCE
A Partir de: 27/01/2014 Até 05/02/2014
CONTRATO/SEDUC/07547/2014 DE:
12/02/2014
Processo Nº: 1000001445333
Contratado: (252955/1) DEBORA FERREIRA DE OLIVEIRA
CPF: 044.024.511-75
Cargo/Função: (3468) TECNICO ADMINISTRATIVO EDUCACIONAL
Referência: A-001 Carga Horária: 30 horas semanais
Un. Adm: (153885) E.E. NOVA CHANCE
A Partir de: 27/01/2014 Até 22/12/2014
CONTRATO/SEDUC/07548/2014 DE:
12/02/2014
Processo Nº: 1000001444773
Contratado: (252956/1) JANECEIRA FIGUEIREDO IJIMA DOS ANJOS
CPF: 688.429.611-91
Cargo/Função: (3476) APOIO ADM. EDUCACIONAL-ELEMENTAR
Referência: A-001 Carga Horária: 30 horas semanais
Un. Adm: (010731) E.E. DE ENSINO ESPECIAL "LIVRE APRENDER"
A Partir de: 27/01/2014 Até 22/12/2014

CONTRATO/SEDUC/07549/2014 DE: 12/02/2014
Processo Nº: 1000001444033
Contratado: (252957/1) DENIS DA SILVA VICENTE
CPF: 032.817.181-67
Cargo/Função: (3476) APOIO ADM. EDUCACIONAL-ELEMENTAR
Referência: A-001 Carga Horária: 30 horas semanais
Un. Adm: (015067) E.E. JUSCELINO K. OLIVEIRA
A Partir de: 21/01/2014 Até 11/03/2014
CONTRATO/SEDUC/07550/2014 DE:
12/02/2014
Processo Nº: 1000001443660
Contratado: (252958/1) VALQUIRIA DE ARRUDA CASTIL
CPF: 042.416.541-42
Cargo/Função: (3468) TECNICO ADMINISTRATIVO EDUCACIONAL
Referência: A-001 Carga Horária: 30 horas semanais
Un. Adm: (010421) E.E. PE. WANIR DELFINO CESAR
A Partir de: 14/01/2014 Até 11/03/2014
CONTRATO/SEDUC/07551/2014 DE:
12/02/2014
Processo Nº: 1000001443552
Contratado: (252959/1) PATRICIA PINTO DE ANDRADE
CPF: 020.502.331-24
Cargo/Função: (3468) TECNICO ADMINISTRATIVO EDUCACIONAL
Referência: A-001 Carga Horária: 30 horas semanais
Un. Adm: (010421) E.E. PE. WANIR DELFINO CESAR
A Partir de: 07/01/2014 Até 13/01/2014
CONTRATO/SEDUC/07552/2014 DE:
12/02/2014
Processo Nº: 1000001442432
Contratado: (252960/1) VALESIO MACHADO JUNIOR
CPF: 027.668.601-26
Cargo/Função: (3476) APOIO ADM. EDUCACIONAL-ELEMENTAR
Referência: A-001 Carga Horária: 30 horas semanais
Un. Adm: (016012) C.E.J.A. "ANTONIO CASAGRANDE"
A Partir de: 01/01/2014 Até 21/01/2014
CONTRATO/SEDUC/07553/2014 DE:
12/02/2014
Processo Nº: 1000001442246
Contratado: (252961/1) ADELINO AMANCIO DE CAMPOS
CPF: 667.918.551-34
Cargo/Função: (3476) APOIO ADM. EDUCACIONAL-ELEMENTAR
Referência: A-001 Carga Horária: 30 horas semanais
Un. Adm: (012661) E.E. JUSCELINO K. DE OLIVEIRA
A Partir de: 01/01/2014 Até 21/01/2014
CONTRATO/SEDUC/07554/2014 DE:
12/02/2014
Processo Nº: 1000001439201
Contratado: (252962/1) TRICIANE ERICA ARAUJO SILVA
CPF: 022.424.021-88
Cargo/Função: (3476) APOIO ADM. EDUCACIONAL-ELEMENTAR
Referência: A-001 Carga Horária: 30 horas semanais
Un. Adm: (013331) E.E. ROSA DOS VENTOS
A Partir de: 21/12/2013 Até 06/01/2014
CONTRATO/SEDUC/07555/2014 DE:
12/02/2014
Processo Nº: 1000001438578
Contratado: (252963/1) ROSANE FAGUNDES KRAEMER
CPF: 939.467.750-04
Cargo/Função: (3476) APOIO ADM. EDUCACIONAL-ELEMENTAR
Referência: A-001 Carga Horária: 30 horas semanais
Un. Adm: (015890) E.E. PATRIARCA DA INDEPENDENCIA
A Partir de: 01/01/2014 Até 26/01/2014
CONTRATO/SEDUC/07556/2014 DE:
12/02/2014
Processo Nº: 1000001438035
Contratado: (252964/1) SONILSON CHAVES DE MIRANDA
CPF: 041.726.681-27
Cargo/Função: (3476) APOIO ADM. EDUCACIONAL-ELEMENTAR
Referência: A-001 Carga Horária: 30 horas semanais
Un. Adm: (076198) E.E. PAULO FREIRE
A Partir de: 01/01/2014 Até 26/01/2014
CONTRATO/SEDUC/07557/2014 DE:
12/02/2014
Processo Nº: 1000001436859
Contratado: (252965/1) CRISTIANO DA SILVA FIGUEIREDO
CPF: 042.422.181-09
Cargo/Função: (3476) APOIO ADM. EDUCACIONAL-ELEMENTAR
Referência: A-001 Carga Horária: 30 horas semanais
Un. Adm: (010421) E.E. PE. WANIR DELFINO CESAR
A Partir de: 23/12/2013 Até 06/01/2014
CONTRATO/SEDUC/07558/2014 DE:
12/02/2014
Processo Nº: 1000001436311
Contratado: (252966/1) IVANILDA PADILHA DE AGUIAR
CPF: 008.679.241-52
Cargo/Função: (3476) APOIO ADM. EDUCACIONAL-ELEMENTAR
Referência: A-001 Carga Horária: 30 horas semanais
Un. Adm: (041408) ASSESSORIA PEDAGOGICA - COLIDER
A Partir de: 23/12/2013 Até 21/01/2014
CONTRATO/SEDUC/07559/2014 DE:
12/02/2014
Processo Nº: 1000001434087
Contratado: (252967/1) ADRIANO CESAR FOLHA ALVES
CPF: 044.891.491-31
Cargo/Função: (3476) APOIO ADM. EDUCACIONAL-ELEMENTAR
Referência: A-001 Carga Horária: 30 horas semanais
Un. Adm: (012866) E.E. INOCENCIA RACHID JAUDY
A Partir de: 23/12/2013 Até 21/01/2014
CONTRATO/SEDUC/07560/2014 DE:
12/02/2014
Processo Nº: 1000001429654
Contratado: (252968/1) TANIA MARIA EVANGELISTA ALMEIDA
CPF: 612.582.372-53

Cargo/Função: (3476) APOIO ADM. EDUCACIONAL-ELEMENTAR Referência: A-001 Carga Horária: 30 horas semanais Un. Adm: (038652) E.E. 29 DE JULHO A Partir de: 21/12/2013 Até 21/01/2014			
CONTRATO/SEDUC/07561/2014 12/02/2014	DE:	CONTRATO/SEDUC/07572/2014 12/02/2014	DE: 12/02/2014
Processo Nº: 1000001452514 Contratado: (252972/1) LOANDRA DO NASCIMENTO BOTAM CPF: 018.909.661-69 Cargo/Função: (3506) CONTR.TEMP.FUNCAO PROF. HABILITADO Referência: B-001 Carga Horária: 09 horas semanais Un. Adm: (137766) E.E. PAULO FREIRE A Partir de: 27/01/2014 Até 22/12/2014		Processo Nº: 1000001446655 Contratado: (252984/1) CREUSA OFFMANN FROTUNATO CPF: 019.173.981-23 Cargo/Função: (3506) CONTR.TEMP.FUNCAO PROF. HABILITADO Referência: B-001 Carga Horária: 10 horas semanais Un. Adm: (142166) E.E. DOM FRANCO DALLA VALLE A Partir de: 27/01/2014 Até 22/12/2014	
CONTRATO/SEDUC/07562/2014 12/02/2014	DE:	CONTRATO/SEDUC/07573/2014 12/02/2014	DE:
Processo Nº: 1000001450588 Contratado: (252973/1) JURUKYA KAIABI CPF: 705.319.841-33 Cargo/Função: (8850) PROFESSOR INDIO Referência: A-001 Carga Horária: 20 horas semanais Un. Adm: (069299) E.E. INDIGENA IKPENG A Partir de: 27/01/2014 Até 22/12/2014		Processo Nº: 1000001446190 Contratado: (252985/1) ESTHER INACIO MARTINS CPF: 881.485.721-00 Cargo/Função: (3506) CONTR.TEMP.FUNCAO PROF. HABILITADO Referência: A-001 Carga Horária: 20 horas semanais Un. Adm: (011274) E.E. PROFª. MARIA NAZARETH M. NOLETO A Partir de: 15/01/2014 Até 29/01/2014	
CONTRATO/SEDUC/07563/2014 12/02/2014	DE:	CONTRATO/SEDUC/07574/2014 12/02/2014	DE:
Processo Nº: 1000001448816 Contratado: (252974/1) HELLYAN CHRISTIAN ALBURQUERQUE PERES CPF: 848.780.451-91 Cargo/Função: (3506) CONTR.TEMP.FUNCAO PROF. HABILITADO Referência: B-001 Carga Horária: 06 horas semanais Un. Adm: (011410) E.E. FRANCISCO DOURADO A Partir de: 07/01/2014 Até 11/03/2014		Processo Nº: 1000001446098 Contratado: (252986/1) ZEILE PEREIRA BORGES SILVA CPF: 815.854.461-49 Cargo/Função: (3506) CONTR.TEMP.FUNCAO PROF. HABILITADO Referência: B-001 Carga Horária: 06 horas semanais Un. Adm: (016071) E.E. SAO LOURENÇO A Partir de: 27/01/2014 Até 22/12/2014	
CONTRATO/SEDUC/07564/2014 12/02/2014	DE:	CONTRATO/SEDUC/07575/2014 12/02/2014	DE:
Processo Nº: 1000001448502 Contratado: (252975/1) EDILAINÉ SARAGOSSA GABRIEL CPF: 017.540.831-96 Cargo/Função: (3506) CONTR.TEMP.FUNCAO PROF. HABILITADO Referência: B-001 Carga Horária: 20 horas semanais Un. Adm: (016152) E.E. ALICE BARBOSA PACHECO A Partir de: 27/01/2014 Até 22/12/2014		Processo Nº: 1000001444486 Contratado: (252987/1) JOSE ANTONIO GOMES DA COSTA CPF: 617.076.271-34 Cargo/Função: (3506) CONTR.TEMP.FUNCAO PROF. HABILITADO Referência: B-001 Carga Horária: 20 horas semanais Un. Adm: (127701) E.E. VILA RICA A Partir de: 20/01/2014 Até 24/02/2014	
CONTRATO/SEDUC/07565/2014 12/02/2014	DE:	CONTRATO/SEDUC/07576/2014 12/02/2014	DE:
Processo Nº: 1000001448438 Contratado: (252976/1) SIREIUP KAYABI CPF: 013.833.741-12 Cargo/Função: (8850) PROFESSOR INDIO Referência: A-001 Carga Horária: 20 horas semanais Un. Adm: (069280) E.E. INDIGENA DIAUARUM A Partir de: 27/01/2014 Até 22/12/2014		Processo Nº: 1000001456068 Contratado: (2584/8) DAVID ELBIS DE SALES CPF: 103.086.521-34 Cargo/Função: (3506) CONTR.TEMP.FUNCAO PROF. HABILITADO Referência: B-001 Carga Horária: 08 horas semanais Un. Adm: (012670) E.E. FREI CARLOS VALLETE A Partir de: 03/02/2014 Até 11/03/2014	
CONTRATO/SEDUC/07566/2014 12/02/2014	DE:	CONTRATO/SEDUC/07577/2014 12/02/2014	DE:
Processo Nº: 1000001448432 Contratado: (252977/1) LUIZ FABIANO KAIABI CPF: 041.183.101-12 Cargo/Função: (8850) PROFESSOR INDIO Referência: A-001 Carga Horária: 20 horas semanais Un. Adm: (069280) E.E. INDIGENA DIAUARUM A Partir de: 27/01/2014 Até 22/12/2014		Processo Nº: 1000001446378 Contratado: (25921/23) MARILZA RODRIGUES DE BARROS CPF: 459.457.301-06 Cargo/Função: (3468) TECNICO ADMINISTRATIVO EDUCACIONAL Referência: A-001 Carga Horária: 30 horas semanais Un. Adm: (014940) E.E. DOM VUNIBALDO A Partir de: 27/01/2014 Até 22/12/2014	
CONTRATO/SEDUC/07567/2014 12/02/2014	DE:	CONTRATO/SEDUC/07578/2014 12/02/2014	DE:
Processo Nº: 1000001448426 Contratado: (252978/1) TXIMARI KAYABI CPF: 033.859.921-50 Cargo/Função: (8850) PROFESSOR INDIO Referência: A-001 Carga Horária: 20 horas semanais Un. Adm: (069280) E.E. INDIGENA DIAUARUM A Partir de: 27/01/2014 Até 22/12/2014		Processo Nº: 1000001446378 Contratado: (25921/23) MARILZA RODRIGUES DE BARROS CPF: 459.457.301-06 Cargo/Função: (3468) TECNICO ADMINISTRATIVO EDUCACIONAL Referência: A-001 Carga Horária: 30 horas semanais Un. Adm: (014940) E.E. DOM VUNIBALDO A Partir de: 27/01/2014 Até 22/12/2014	
CONTRATO/SEDUC/07568/2014 12/02/2014	DE:	CONTRATO/SEDUC/07579/2014 12/02/2014	DE:
Processo Nº: 1000001447262 Contratado: (252979/1) TIAGO RODRIGO SCHEINEIDER CPF: 987.271.410-04 Cargo/Função: (3506) CONTR.TEMP.FUNCAO PROF. HABILITADO Referência: B-001 Carga Horária: 27 horas semanais Un. Adm: (120936) E.E. ANDRE ANTONIO MAGGI A Partir de: 27/01/2014 Até 22/12/2014		Processo Nº: 1000001448236 Contratado: (26295/16) VERA SCHNEIDER CPF: 468.522.551-15 Cargo/Função: (3506) CONTR.TEMP.FUNCAO PROF. HABILITADO Referência: B-001 Carga Horária: 40 horas semanais Un. Adm: (163660) E.E. ANA MARIA TISSIANI DE OLIVEIRA A Partir de: 02/01/2014 Até 31/12/2014	
CONTRATO/SEDUC/07569/2014 12/02/2014	DE:	CONTRATO/SEDUC/07580/2014 12/02/2014	DE:
Processo Nº: 1000001447241 Contratado: (252980/1) FLORENTINO WAMRI PAPO CPF: 726.304.261-49 Cargo/Função: (3514) CONTR.TEMP.FUNCAO PROF. NAO HABILITADO Referência: A-001 Carga Horária: 40 horas semanais Un. Adm: (107808) E.E. INDIGENA RAIWI A XAVANTE A Partir de: 27/01/2014 Até 31/12/2014		Processo Nº: 1000001446370 Contratado: (26448/8) MARIA MARTINS DOS SANTOS SILVA CPF: 274.768.471-72 Cargo/Função: (3476) APOIO ADM. EDUCACIONAL-ELEMENTAR Referência: A-001 Carga Horária: 30 horas semanais Un. Adm: (011517) E.E. ARTUR DA COSTA E SILVA A Partir de: 27/01/2014 Até 22/12/2014	
CONTRATO/SEDUC/07570/2014 12/02/2014	DE:	CONTRATO/SEDUC/07581/2014 12/02/2014	DE:
Processo Nº: 1000001447225 Contratado: (252981/1) JOSUE RODRIGUES NOGUEIRA JUNIOR CPF: 085.271.017-85 Cargo/Função: (3506) CONTR.TEMP.FUNCAO PROF. HABILITADO Referência: B-001 Carga Horária: 40 horas semanais Un. Adm: (166294) E.E. INDIGENA DAVID AI' RERO A Partir de: 02/01/2014 Até 31/12/2014		Processo Nº: 1000001446264 Contratado: (26620/24) DEIZE GONCALVES DE QUEIROZ CPF: 396.153.591-49 Cargo/Função: (3506) CONTR.TEMP.FUNCAO PROF. HABILITADO Referência: B-001 Carga Horária: 20 horas semanais Un. Adm: (012556) E.E. SANTA CLAUDINA A Partir de: 27/01/2014 Até 22/12/2014	
CONTRATO/SEDUC/07571/2014 12/02/2014	DE:	CONTRATO/SEDUC/07582/2014 12/02/2014	DE:
Processo Nº: 1000001447029 Contratado: (252982/1) CECILIA ANDRADE DE OLIVEIRA CPF: 325.977.462-91 Cargo/Função: (3506) CONTR.TEMP.FUNCAO PROF. HABILITADO Referência: B-001 Carga Horária: 06 horas semanais Un. Adm: (142166) E.E. DOM FRANCO DALLA VALLE A Partir de: 27/01/2014 Até 22/12/2014		Processo Nº: 1000001451385 Contratado: (26659/13) ROSELI REGINA ETGES CPF: 442.332.050-91 Cargo/Função: (3506) CONTR.TEMP.FUNCAO PROF. HABILITADO Referência: B-001 Carga Horária: 05 horas semanais Un. Adm: (038563) E.E. JARDIM DAS FLORES A Partir de: 27/01/2014 Até 22/12/2014	
		CONTRATO/SEDUC/07583/2014 12/02/2014	DE:
		Processo Nº: 1000001446664 Contratado: (27660/24) SHIRLEI APARECIDA DE JESUS FURLAN CPF: 514.672.671-04	

<p>Cargo/Função: (3468) TECNICO ADMINISTRATIVO EDUCACIONAL Referência: A-001 Carga Horária: 30 horas semanais Un. Adm: (015709) E.E. LUIZA NUNES BEZERRA A Partir de: 27/01/2014 Até 22/12/2014</p>	<p>CONTRATO/SEDUC/07584/2014 DE: 12/02/2014</p>
<p>Processo Nº: 1000001451159 Contratado: (28265/18) MARIA AUXILIADORA BENTA DE ARRUDA CPF: 002.254.891-20 Cargo/Função: (3468) TECNICO ADMINISTRATIVO EDUCACIONAL Referência: A-001 Carga Horária: 30 horas semanais Un. Adm: (010642) E.E. RAO DE SOL A Partir de: 03/02/2014 Até 11/03/2014</p>	<p>CONTRATO/SEDUC/07585/2014 DE: 12/02/2014</p>
<p>Processo Nº: 1000001454123 Contratado: (29025/12) MARIA DA LUZ MENDES CARDOSO CPF: 264.811.201-44 Cargo/Função: (3506) CONTR.TEMP.FUNCAO PROF. HABILITADO Referência: B-001 Carga Horária: 20 horas semanais Un. Adm: (014150) E.E. SANTA TEREZINHA A Partir de: 03/02/2014 Até 11/03/2014</p>	<p>CONTRATO/SEDUC/07586/2014 DE: 12/02/2014</p>
<p>Processo Nº: 1000001451213 Contratado: (29084/20) MIRALUCY PEREIRA DOS SANTOS CPF: 393.706.661-68 Cargo/Função: (3506) CONTR.TEMP.FUNCAO PROF. HABILITADO Referência: B-001 Carga Horária: 20 horas semanais Un. Adm: (010642) E.E. RAO DE SOL A Partir de: 03/02/2014 Até 11/03/2014</p>	<p>CONTRATO/SEDUC/07587/2014 DE: 12/02/2014</p>
<p>Processo Nº: 1000001444588 Contratado: (30951/12) LINDINALVA SOUZA BRANCO CPF: 482.377.871-53 Cargo/Função: (3476) APOIO ADM. EDUCACIONAL-ELEMENTAR Referência: A-001 Carga Horária: 30 horas semanais Un. Adm: (016071) E.E. SAO LOURENÇO A Partir de: 27/01/2014 Até 22/12/2014</p>	<p>CONTRATO/SEDUC/07588/2014 DE: 12/02/2014</p>
<p>Processo Nº: 1000001446549 Contratado: (31388/51) ANTONIA OLIVEIRA ARAUJO CPF: 568.698.861-72 Cargo/Função: (3506) CONTR.TEMP.FUNCAO PROF. HABILITADO Referência: B-001 Carga Horária: 08 horas semanais Un. Adm: (014940) E.E. DOM VUNIBALDO A Partir de: 27/01/2014 Até 22/12/2014</p>	<p>CONTRATO/SEDUC/07589/2014 DE: 12/02/2014</p>
<p>Processo Nº: 1000001453160 Contratado: (31789/22) VALDEZ TEOFILO TSEREDZAWA CPF: 495.736.591-15 Cargo/Função: (3506) CONTR.TEMP.FUNCAO PROF. HABILITADO Referência: B-001 Carga Horária: 30 horas semanais Un. Adm: (076929) E.E. INDIGENA "DEP. MARIO JURUNA" A Partir de: 27/01/2014 Até 22/12/2014</p>	<p>CONTRATO/SEDUC/07590/2014 DE: 12/02/2014</p>
<p>Processo Nº: 1000001447461 Contratado: (32108/12) JOAO BATISTA DE MIRANDA CPF: 326.191.031-34 Cargo/Função: (3476) APOIO ADM. EDUCACIONAL-ELEMENTAR Referência: A-001 Carga Horária: 30 horas semanais Un. Adm: (011851) E.E. VILLA PROGRESSO A Partir de: 27/01/2014 Até 22/12/2014</p>	<p>CONTRATO/SEDUC/07591/2014 DE: 12/02/2014</p>
<p>Processo Nº: 1000001450937 Contratado: (32959/21) MARIA ANTONIA FERREIRA BEZERRA CPF: 229.909.091-68 Cargo/Função: (3506) CONTR.TEMP.FUNCAO PROF. HABILITADO Referência: B-001 Carga Horária: 20 horas semanais Un. Adm: (012017) E.E. DEP. SALIM NADAF A Partir de: 03/02/2014 Até 11/03/2014</p>	<p>CONTRATO/SEDUC/07592/2014 DE: 12/02/2014</p>
<p>Processo Nº: 1000001447103 Contratado: (34352/66) WILMA MARIA DA GLORIA FERREIRA SOBRINHO CPF: 204.639.601-49 Cargo/Função: (3506) CONTR.TEMP.FUNCAO PROF. HABILITADO Referência: B-001 Carga Horária: 06 horas semanais Un. Adm: (009440) E.E. LEOVEGILDO DE MELO A Partir de: 07/01/2014 Até 02/02/2014</p>	<p>CONTRATO/SEDUC/07593/2014 DE: 12/02/2014</p>
<p>Processo Nº: 1000001447209 Contratado: (34357/22) JACO TSERENHOWA MARADZABUIWA CPF: 383.589.721-72 Cargo/Função: (3506) CONTR.TEMP.FUNCAO PROF. HABILITADO Referência: B-001 Carga Horária: 40 horas semanais Un. Adm: (148130) E.E. INDIGENA MARIMBU A Partir de: 02/01/2014 Até 31/12/2014</p>	<p>CONTRATO/SEDUC/07594/2014 DE: 12/02/2014</p>
<p>Processo Nº: 1000001455577 Contratado: (34684/44) CLEIDE GERMANA DA CONCEICAO PEREIRA CPF: 535.711.341-68 Cargo/Função: (3506) CONTR.TEMP.FUNCAO PROF. HABILITADO Referência: B-001 Carga Horária: 17 horas semanais Un. Adm: (012726) E.E. DOM FRANCISCO DE AQUINO CORREA A Partir de: 27/01/2014 Até 22/12/2014</p>	<p>CONTRATO/SEDUC/07595/2014 DE: 12/02/2014</p>
	<p>CONTRATO/SEDUC/07596/2014 DE: 12/02/2014</p>
	<p>CONTRATO/SEDUC/07597/2014 DE: 12/02/2014</p>
	<p>CONTRATO/SEDUC/07598/2014 DE: 12/02/2014</p>
	<p>CONTRATO/SEDUC/07599/2014 DE: 12/02/2014</p>
	<p>CONTRATO/SEDUC/07600/2014 DE: 12/02/2014</p>
	<p>CONTRATO/SEDUC/07601/2014 DE: 12/02/2014</p>
	<p>CONTRATO/SEDUC/07602/2014 DE: 12/02/2014</p>
	<p>CONTRATO/SEDUC/07603/2014 DE: 12/02/2014</p>
	<p>CONTRATO/SEDUC/07604/2014 DE: 12/02/2014</p>
	<p>CONTRATO/SEDUC/07605/2014 DE: 12/02/2014</p>
	<p>CONTRATO/SEDUC/07606/2014 DE: 12/02/2014</p>

Cargo/Função: (3506) CONTR.TEMP.FUNCAO PROF. HABILITADO
Referência: B-001 Carga Horária: 17 horas semanais
Un. Adm: (076201) E.E. PROF. JOAO CRISOSTOMO DE FIGUEIREDO
A Partir de: 03/02/2014 Até 11/03/2014
CONTRATO/SEDUC/07607/2014 DE:
12/02/2014
Processo Nº: 1000001445189
Contratado: (38661/21) LEILA DIVINA DE FIGUEIREDO
CPF: 432.537.331-49
Cargo/Função: (3506) CONTR.TEMP.FUNCAO PROF. HABILITADO
Referência: B-001 Carga Horária: 20 horas semanais
Un. Adm: (009687) E.E. LEONIDAS ANTERO DE MATOS
A Partir de: 27/01/2014 Até 22/12/2014
CONTRATO/SEDUC/07608/2014 DE:
12/02/2014
Processo Nº: 1000001452379
Contratado: (39204/34) MARIA CRISTINA BALIELO
CPF: 565.891.749-20
Cargo/Função: (3506) CONTR.TEMP.FUNCAO PROF. HABILITADO
Referência: B-001 Carga Horária: 17 horas semanais
Un. Adm: (013552) E.E. PEDRO BIANCHINI
A Partir de: 03/02/2014 Até 11/03/2014
CONTRATO/SEDUC/07609/2014 DE:
12/02/2014
Processo Nº: 1000001451272
Contratado: (39637/7) MARIA DA SILVA DE OLIVEIRA
CPF: 395.313.091-91
Cargo/Função: (3506) CONTR.TEMP.FUNCAO PROF. HABILITADO
Referência: B-001 Carga Horária: 20 horas semanais
Un. Adm: (124125) E.E. ETELVINA F. DE CERQUEIRA DIAS
A Partir de: 03/02/2014 Até 11/03/2014
CONTRATO/SEDUC/07610/2014 DE:
12/02/2014
Processo Nº: 1000001455396
Contratado: (39978/7) TEREZINHA DE FATIMA DA SILVA NASCIMENTO
CPF: 551.062.181-87
Cargo/Função: (3506) CONTR.TEMP.FUNCAO PROF. HABILITADO
Referência: A-001 Carga Horária: 20 horas semanais
Un. Adm: (154172) E.E. LUIZ CARLOS CECONELLO
A Partir de: 03/02/2014 Até 11/03/2014
CONTRATO/SEDUC/07611/2014 DE:
12/02/2014
Processo Nº: 1000001454110
Contratado: (39987/32) MARIZE DE ARAUJO
CPF: 162.345.881-15
Cargo/Função: (3506) CONTR.TEMP.FUNCAO PROF. HABILITADO
Referência: B-001 Carga Horária: 20 horas semanais
Un. Adm: (011290) E.E. JOSE ANGELO DOS SANTOS
A Partir de: 03/02/2014 Até 11/03/2014
CONTRATO/SEDUC/07612/2014 DE:
12/02/2014
Processo Nº: 1000001446442
Contratado: (40079/26) ROGELIA GRAGEL SILVA
CPF: 513.800.641-04
Cargo/Função: (3506) CONTR.TEMP.FUNCAO PROF. HABILITADO
Referência: B-001 Carga Horária: 28 horas semanais
Un. Adm: (120936) E.E. ANDRE ANTONIO MAGGI
A Partir de: 27/01/2014 Até 22/12/2014
CONTRATO/SEDUC/07613/2014 DE:
12/02/2014
Processo Nº: 1000001447960
Contratado: (40395/28) ISAURA ALVES VALENCA SANTOS
CPF: 571.866.421-87
Cargo/Função: (3468) TECNICO ADMINISTRATIVO EDUCACIONAL
Referência: A-001 Carga Horária: 30 horas semanais
Un. Adm: (014397) E.E. FILINTO MULLER
A Partir de: 27/01/2014 Até 31/12/2014
CONTRATO/SEDUC/07614/2014 DE:
12/02/2014
Processo Nº: 1000001447417
Contratado: (40817/11) LEOPOLDINA MARIA COSTA RODRIGUES
CPF: 329.639.041-34
Cargo/Função: (3476) APOIO ADM. EDUCACIONAL-ELEMENTAR
Referência: A-001 Carga Horária: 30 horas semanais
Un. Adm: (015288) E.E. BENTO ALEXANDRE DOS SANTOS
A Partir de: 27/01/2014 Até 22/12/2014
CONTRATO/SEDUC/07615/2014 DE:
12/02/2014
Processo Nº: 1000001447351
Contratado: (41617/26) GABRIEL JOSE DA SILVA
CPF: 340.034.441-91
Cargo/Função: (3476) APOIO ADM. EDUCACIONAL-ELEMENTAR
Referência: A-001 Carga Horária: 30 horas semanais
Un. Adm: (012122) E.E. PROF. JERCY JACOB
A Partir de: 22/01/2014 Até 11/03/2014
CONTRATO/SEDUC/07616/2014 DE:
12/02/2014
Processo Nº: 1000001453301
Contratado: (42530/23) MARIA DA CONCEICAO COSTA DA SILVA
CPF: 482.687.631-91
Cargo/Função: (3476) APOIO ADM. EDUCACIONAL-ELEMENTAR
Referência: A-001 Carga Horária: 30 horas semanais
Un. Adm: (011460) E.E. JARDIM ARAGUAIA
A Partir de: 03/02/2014 Até 11/03/2014
CONTRATO/SEDUC/07617/2014 DE:
12/02/2014
Processo Nº: 1000001455071
Contratado: (45313/33) LICIO ANTONIO MALHEIROS
CPF: 178.200.141-72
Cargo/Função: (3506) CONTR.TEMP.FUNCAO PROF. HABILITADO
Referência: B-001 Carga Horária: 26 horas semanais
Un. Adm: (010596) E.E. PRESIDENTE MEDICI
A Partir de: 03/02/2014 Até 11/03/2014

CONTRATO/SEDUC/07618/2014 DE: 12/02/2014
Processo Nº: 1000001456137
Contratado: (45512/39) OSMARINA CECILIA DE CARVALHO
CPF: 362.507.591-15
Cargo/Função: (3506) CONTR.TEMP.FUNCAO PROF. HABILITADO
Referência: B-001 Carga Horária: 20 horas semanais
Un. Adm: (012670) E.E. FREI CARLOS VALLETE
A Partir de: 03/02/2014 Até 11/03/2014
CONTRATO/SEDUC/07619/2014 DE:
12/02/2014
Processo Nº: 1000001448561
Contratado: (45519/15) RAFAEL DE ARRUDA FALCAO NETO
CPF: 388.007.721-53
Cargo/Função: (3506) CONTR.TEMP.FUNCAO PROF. HABILITADO
Referência: B-001 Carga Horária: 17 horas semanais
Un. Adm: (009814) E.E. PROF. ANA MARIA DO COUTO
A Partir de: 27/01/2014 Até 22/12/2014
CONTRATO/SEDUC/07620/2014 DE:
12/02/2014
Processo Nº: 1000001448511
Contratado: (45549/34) GLACIANA PINTO DE ANGELO
CPF: 314.226.241-53
Cargo/Função: (3506) CONTR.TEMP.FUNCAO PROF. HABILITADO
Referência: B-001 Carga Horária: 30 horas semanais
Un. Adm: (038725) CRECHE EST. ENS. FUND. NASLA JOAQUIM ASCHAR
A Partir de: 27/01/2014 Até 22/12/2014
CONTRATO/SEDUC/07621/2014 DE:
12/02/2014
Processo Nº: 1000001446040
Contratado: (45820/34) ELIANE TAQUES
CPF: 616.200.251-91
Cargo/Função: (3506) CONTR.TEMP.FUNCAO PROF. HABILITADO
Referência: B-001 Carga Horária: 30 horas semanais
Un. Adm: (038725) CRECHE EST. ENS. FUND. NASLA JOAQUIM ASCHAR
A Partir de: 27/01/2014 Até 22/12/2014
CONTRATO/SEDUC/07622/2014 DE:
12/02/2014
Processo Nº: 1000001454102
Contratado: (46063/14) IZABEL SCHAFFER
CPF: 274.804.371-53
Cargo/Função: (3506) CONTR.TEMP.FUNCAO PROF. HABILITADO
Referência: B-001 Carga Horária: 20 horas semanais
Un. Adm: (011290) E.E. JOSE ANGELO DOS SANTOS
A Partir de: 03/02/2014 Até 11/03/2014
CONTRATO/SEDUC/07623/2014 DE:
12/02/2014
Processo Nº: 1000001448784
Contratado: (46309/7) VALERIA FATIMA DEMETRIO
CPF: 422.133.986-15
Cargo/Função: (3506) CONTR.TEMP.FUNCAO PROF. HABILITADO
Referência: B-001 Carga Horária: 24 horas semanais
Un. Adm: (137766) E.E. PAULO FREIRE
A Partir de: 27/01/2014 Até 22/12/2014
CONTRATO/SEDUC/07624/2014 DE:
12/02/2014
Processo Nº: 1000001450902
Contratado: (46362/49) ELISANGELA FIGUEIREDO LIMA
CPF: 760.410.421-53
Cargo/Função: (3506) CONTR.TEMP.FUNCAO PROF. HABILITADO
Referência: B-001 Carga Horária: 18 horas semanais
Un. Adm: (012017) E.E. DEP. SALM NADAF
A Partir de: 03/02/2014 Até 11/03/2014
CONTRATO/SEDUC/07625/2014 DE:
12/02/2014
Processo Nº: 1000001447509
Contratado: (46430/15) LAUZANI LODI
CPF: 614.166.810-00
Cargo/Função: (3476) APOIO ADM. EDUCACIONAL-ELEMENTAR
Referência: A-001 Carga Horária: 30 horas semanais
Un. Adm: (013366) E.E. NOSSA SENHORA APARECIDA
A Partir de: 27/01/2014 Até 22/12/2014
CONTRATO/SEDUC/07626/2014 DE:
12/02/2014
Processo Nº: 1000001455024
Contratado: (46812/52) CARMEN FIALHO BLESSMANN
CPF: 594.289.611-91
Cargo/Função: (3506) CONTR.TEMP.FUNCAO PROF. HABILITADO
Referência: B-001 Carga Horária: 20 horas semanais
Un. Adm: (010596) E.E. PRESIDENTE MEDICI
A Partir de: 03/02/2014 Até 11/03/2014
CONTRATO/SEDUC/07627/2014 DE:
12/02/2014
Processo Nº: 1000001455097
Contratado: (47258/17) SILVANA LIDIA DE CAMPOS
CPF: 595.164.371-68
Cargo/Função: (3506) CONTR.TEMP.FUNCAO PROF. HABILITADO
Referência: B-001 Carga Horária: 20 horas semanais
Un. Adm: (012726) E.E. DOM FRANCISCO DE AQUINO CORREA
A Partir de: 03/02/2014 Até 22/12/2014
CONTRATO/SEDUC/07628/2014 DE:
12/02/2014
Processo Nº: 1000001451580
Contratado: (47446/32) ANA NITA DA SILVEIRA
CPF: 487.366.279-68
Cargo/Função: (3506) CONTR.TEMP.FUNCAO PROF. HABILITADO
Referência: B-001 Carga Horária: 11 horas semanais
Un. Adm: (013552) E.E. PEDRO BIANCHINI
A Partir de: 03/02/2014 Até 11/03/2014
CONTRATO/SEDUC/07629/2014 DE:
12/02/2014
Processo Nº: 1000001454143
Contratado: (47725/63) RUTE FELICIANO DOS SANTOS
CPF: 615.213.969-49

Cargo/Função: (3506) CONTR.TEMP.FUNCAO PROF. HABILITADO
Referência: B-001 Carga Horária: 03 horas semanais
Un. Adm: (015865) E.E. 29 DE NOVEMBRO
A Partir de: 03/02/2014 Até 11/03/2014

CONTRATO/SEDUC/07630/2014 DE:
12/02/2014
Processo Nº: 1000001446053
Contratado: (47848/14) CLEONICE ERNESTINA SANTOS
CPF: 495.402.111-15
Cargo/Função: (3506) CONTR.TEMP.FUNCAO PROF. HABILITADO
Referência: B-001 Carga Horária: 30 horas semanais
Un. Adm: (038725) CRECHE EST. ENS. FUND. NASLA JOAQUIM ASCHAR
A Partir de: 27/01/2014 Até 22/12/2014

CONTRATO/SEDUC/07631/2014 DE:
12/02/2014
Processo Nº: 1000001453381
Contratado: (47857/38) SUELI GONCALVES MOREIRA
CPF: 162.339.561-53
Cargo/Função: (3506) CONTR.TEMP.FUNCAO PROF. HABILITADO
Referência: B-001 Carga Horária: 30 horas semanais
Un. Adm: (011380) E.E. SAO JOAO BATISTA
A Partir de: 03/02/2014 Até 11/03/2014

CONTRATO/SEDUC/07632/2014 DE:
12/02/2014
Processo Nº: 1000001456793
Contratado: (47898/24) ESTHER MARIA DA SILVA
CPF: 760.946.851-72
Cargo/Função: (3506) CONTR.TEMP.FUNCAO PROF. HABILITADO
Referência: B-001 Carga Horária: 20 horas semanais
Un. Adm: (023329) E.E. MALIK DIDIER NAMED ZAHAFI
A Partir de: 03/02/2014 Até 11/03/2014

CONTRATO/SEDUC/07633/2014 DE:
12/02/2014
Processo Nº: 1000001456079
Contratado: (48021/60) DILVA JOSELINA DE ALMEIDA SILVA
CPF: 785.266.801-10
Cargo/Função: (3506) CONTR.TEMP.FUNCAO PROF. HABILITADO
Referência: B-001 Carga Horária: 15 horas semanais
Un. Adm: (012670) E.E. FREI CARLOS VALLETE
A Partir de: 03/02/2014 Até 11/03/2014

CONTRATO/SEDUC/07634/2014 DE:
12/02/2014
Processo Nº: 1000001451238
Contratado: (48178/29) LIDIA MARIA DE CASTRO DELMONDES
CPF: 314.717.901-00
Cargo/Função: (3506) CONTR.TEMP.FUNCAO PROF. HABILITADO
Referência: B-001 Carga Horária: 22 horas semanais
Un. Adm: (049646) E.E. PAULO FREIRE
A Partir de: 03/02/2014 Até 11/03/2014

CONTRATO/SEDUC/07635/2014 DE:
12/02/2014
Processo Nº: 1000001448774
Contratado: (48179/25) LUCIA MARIA DE SOUZA
CPF: 387.987.271-68
Cargo/Função: (3506) CONTR.TEMP.FUNCAO PROF. HABILITADO
Referência: B-001 Carga Horária: 20 horas semanais
Un. Adm: (009539) E.E. GUSTAVO DUTRA
A Partir de: 27/01/2014 Até 22/12/2014

CONTRATO/SEDUC/07636/2014 DE:
12/02/2014
Processo Nº: 1000001454786
Contratado: (48225/15) GILCLEIDE ALVES CHALEGRA BOECHAT
CPF: 615.897.561-34
Cargo/Função: (3506) CONTR.TEMP.FUNCAO PROF. HABILITADO
Referência: B-001 Carga Horária: 16 horas semanais
Un. Adm: (049549) E.E. SAO MIGUEL
A Partir de: 03/02/2014 Até 11/03/2014

CONTRATO/SEDUC/07637/2014 DE:
12/02/2014
Processo Nº: 1000001453787
Contratado: (48244/56) ROSEVANIA VENANCIO DA COSTA
CPF: 404.749.681-20
Cargo/Função: (3506) CONTR.TEMP.FUNCAO PROF. HABILITADO
Referência: B-001 Carga Horária: 30 horas semanais
Un. Adm: (014443) C.E.J.A. "15 DE OUTUBRO"
A Partir de: 03/02/2014 Até 11/03/2014

CONTRATO/SEDUC/07638/2014 DE:
12/02/2014
Processo Nº: 1000001451168
Contratado: (48581/38) JOAO RODRIGUES
CPF: 200.639.461-49
Cargo/Função: (3506) CONTR.TEMP.FUNCAO PROF. HABILITADO
Referência: B-001 Carga Horária: 30 horas semanais
Un. Adm: (011746) CEJA - "PROF. MILTON MARQUES CURVO"
A Partir de: 27/01/2014 Até 22/12/2014

CONTRATO/SEDUC/07639/2014 DE:
12/02/2014
Processo Nº: 1000001456298
Contratado: (49044/37) DANUZA ANTONIA CORREA
CPF: 160.292.751-00
Cargo/Função: (3506) CONTR.TEMP.FUNCAO PROF. HABILITADO
Referência: B-001 Carga Horária: 30 horas semanais
Un. Adm: (023329) E.E. MALIK DIDIER NAMED ZAHAFI
A Partir de: 03/02/2014 Até 11/03/2014

CONTRATO/SEDUC/07640/2014 DE:
12/02/2014
Processo Nº: 1000001447127
Contratado: (49335/28) MARILUCE ALVES RIBEIRO DE MELO
CPF: 667.791.031-87
Cargo/Função: (3506) CONTR.TEMP.FUNCAO PROF. HABILITADO
Referência: B-001 Carga Horária: 30 horas semanais
Un. Adm: (009539) E.E. GUSTAVO DUTRA
A Partir de: 27/01/2014 Até 22/12/2014

CONTRATO/SEDUC/07641/2014 DE: 12/02/2014
Processo Nº: 1000001455640
Contratado: (49379/23) MARIA DE LOURDES DE ARAUJO
CPF: 594.313.421-20
Cargo/Função: (3506) CONTR.TEMP.FUNCAO PROF. HABILITADO
Referência: B-001 Carga Horária: 28 horas semanais
Un. Adm: (076201) E.E. PROF. JOAO CRISOSTOMO DE FIGUEIREDO
A Partir de: 03/02/2014 Até 11/03/2014

CONTRATO/SEDUC/07642/2014 DE:
12/02/2014
Processo Nº: 1000001447203
Contratado: (49458/21) JURACI NERIS
CPF: 345.798.771-87
Cargo/Função: (3506) CONTR.TEMP.FUNCAO PROF. HABILITADO
Referência: B-001 Carga Horária: 20 horas semanais
Un. Adm: (013366) E.E. NOSSA SENHORA APARECIDA
A Partir de: 27/01/2014 Até 22/12/2014

CONTRATO/SEDUC/07643/2014 DE:
12/02/2014
Processo Nº: 1000001449036
Contratado: (49601/42) JOSE ADRIANO DE MIRANDA PINTO
CPF: 630.875.961-91
Cargo/Função: (3506) CONTR.TEMP.FUNCAO PROF. HABILITADO
Referência: B-001 Carga Horária: 30 horas semanais
Un. Adm: (011746) CEJA - "PROF. MILTON MARQUES CURVO"
A Partir de: 27/01/2014 Até 22/12/2014

CONTRATO/SEDUC/07644/2014 DE:
12/02/2014
Processo Nº: 1000001445751
Contratado: (50098/10) MARIA EMILIA PAGEHU GARCIA LOPES DA SILVA
CPF: 120.902.648-10
Cargo/Função: (3506) CONTR.TEMP.FUNCAO PROF. HABILITADO
Referência: B-001 Carga Horária: 20 horas semanais
Un. Adm: (016390) E.E. CECILIA MEIRELLES
A Partir de: 27/01/2014 Até 22/12/2014

CONTRATO/SEDUC/07645/2014 DE:
12/02/2014
Processo Nº: 1000001456787
Contratado: (50204/26) ELAINE CRISTIANNE DE BARROS DA SILVA
CPF: 603.751.751-72
Cargo/Função: (3506) CONTR.TEMP.FUNCAO PROF. HABILITADO
Referência: B-001 Carga Horária: 20 horas semanais
Un. Adm: (023329) E.E. MALIK DIDIER NAMED ZAHAFI
A Partir de: 03/02/2014 Até 11/03/2014

CONTRATO/SEDUC/07646/2014 DE:
12/02/2014
Processo Nº: 1000001445784
Contratado: (50326/31) EUNICE FERREIRA
CPF: 569.858.191-68
Cargo/Função: (3506) CONTR.TEMP.FUNCAO PROF. HABILITADO
Referência: B-001 Carga Horária: 30 horas semanais
Un. Adm: (038725) CRECHE EST. ENS. FUND. NASLA JOAQUIM ASCHAR
A Partir de: 27/01/2014 Até 22/12/2014

CONTRATO/SEDUC/07647/2014 DE:
12/02/2014
Processo Nº: 1000001450924
Contratado: (5057/23) JANETH MOREIRA COUTINHO
CPF: 522.404.441-34
Cargo/Função: (3506) CONTR.TEMP.FUNCAO PROF. HABILITADO
Referência: B-001 Carga Horária: 23 horas semanais
Un. Adm: (012017) E.E. DEP. SALIM NADAF
A Partir de: 03/02/2014 Até 11/03/2014

CONTRATO/SEDUC/07648/2014 DE:
12/02/2014
Processo Nº: 1000001455126
Contratado: (51507/20) IVONETE IZABEL VIANA
CPF: 293.340.041-34
Cargo/Função: (3468) TECNICO ADMINISTRATIVO EDUCACIONAL
Referência: A-001 Carga Horária: 30 horas semanais
Un. Adm: (010596) E.E. PRESIDENTE MEDICI
A Partir de: 03/02/2014 Até 11/03/2014

CONTRATO/SEDUC/07649/2014 DE:
12/02/2014
Processo Nº: 1000001445422
Contratado: (51583/10) PATRICIA REGINA MOREIRA DE MORAES
CPF: 667.442.961-91
Cargo/Função: (3468) TECNICO ADMINISTRATIVO EDUCACIONAL
Referência: A-001 Carga Horária: 30 horas semanais
Un. Adm: (038733) CRECHE EST. ENS. FUND. MARIA EUNICE DUARTE BARROS
A Partir de: 27/01/2014 Até 22/12/2014

CONTRATO/SEDUC/07650/2014 DE:
12/02/2014
Processo Nº: 1000001444721
Contratado: (51594/21) ROSALIA OLIVEIRA ALVES DA CRUZ
CPF: 161.985.901-78
Cargo/Função: (3506) CONTR.TEMP.FUNCAO PROF. HABILITADO
Referência: B-001 Carga Horária: 20 horas semanais
Un. Adm: (010731) E.E. DE ENSINO ESPECIAL "LIVRE APRENDER"
A Partir de: 27/01/2014 Até 22/12/2014

CONTRATO/SEDUC/07651/2014 DE:
12/02/2014
Processo Nº: 1000001447220
Contratado: (52058/39) CARLA CRISTINA LUZ DA SILVA
CPF: 482.209.491-04
Cargo/Função: (3506) CONTR.TEMP.FUNCAO PROF. HABILITADO
Referência: B-001 Carga Horária: 30 horas semanais
Un. Adm: (009814) E.E. PROFª ANA MARIA DO COUTO
A Partir de: 27/01/2014 Até 22/12/2014

CONTRATO/SEDUC/07652/2014 DE:
12/02/2014
Processo Nº: 1000001453378
Contratado: (52106/38) SANDRA MARIA ALVES BARBOSA MELO

CPF: 317.939.751-91
 Cargo/Função: (3506) CONTR.TEMP.FUNCAO PROF. HABILITADO
 Referência: B-001 Carga Horária: 30 horas semanais
 Un. Adm: (011380) E.E. SAO JOAO BATISTA
 A Partir de: 03/02/2014 Até 11/03/2014
 CONTRATO/SEDUC/07653/2014 DE:
 12/02/2014

Processo Nº: 1000001453356
 Contratado: (52177/48) MALBA DA SILVA AQUINO
 CPF: 327.714.791-68
 Cargo/Função: (3506) CONTR.TEMP.FUNCAO PROF. HABILITADO
 Referência: B-001 Carga Horária: 30 horas semanais
 Un. Adm: (011380) E.E. SAO JOAO BATISTA
 A Partir de: 03/02/2014 Até 11/03/2014
 CONTRATO/SEDUC/07654/2014 DE:
 12/02/2014

Processo Nº: 1000001450154
 Contratado: (53397/37) IVONETE MARIA ADVINCOLA DA SILVA SANTOS
 CPF: 571.975.041-04
 Cargo/Função: (3506) CONTR.TEMP.FUNCAO PROF. HABILITADO
 Referência: B-001 Carga Horária: 30 horas semanais
 Un. Adm: (012700) E.E. EUCARIS NUNES DA CUNHA MORAES
 A Partir de: 03/02/2014 Até 11/03/2014
 CONTRATO/SEDUC/07655/2014 DE:
 12/02/2014

Processo Nº: 1000001455666
 Contratado: (53413/20) NILSON JOSE ALVES NEGRAO
 CPF: 080.817.191-72
 Cargo/Função: (3506) CONTR.TEMP.FUNCAO PROF. HABILITADO
 Referência: B-001 Carga Horária: 11 horas semanais
 Un. Adm: (076201) E.E. PROF. JOAO CRISOSTOMO DE FIGUEIREDO
 A Partir de: 03/02/2014 Até 11/03/2014
 CONTRATO/SEDUC/07656/2014 DE:
 12/02/2014

Processo Nº: 1000001454578
 Contratado: (53543/23) NORMI GONCALINA DE CAMPOS
 CPF: 807.582.151-34
 Cargo/Função: (3506) CONTR.TEMP.FUNCAO PROF. HABILITADO
 Referência: B-001 Carga Horária: 24 horas semanais
 Un. Adm: (049867) E.E. PROFª. VASTI PEREIRA DA CONCEIÇÃO
 A Partir de: 03/02/2014 Até 11/03/2014
 CONTRATO/SEDUC/07657/2014 DE:
 12/02/2014

Processo Nº: 1000001445525
 Contratado: (53692/23) MARIA LUCIA DOS SANTOS
 CPF: 338.212.751-20
 Cargo/Função: (3506) CONTR.TEMP.FUNCAO PROF. HABILITADO
 Referência: B-001 Carga Horária: 26 horas semanais
 Un. Adm: (038563) E.E. JARDIM DAS FLORES
 A Partir de: 27/01/2014 Até 22/12/2014
 CONTRATO/SEDUC/07658/2014 DE:
 12/02/2014

Processo Nº: 1000001451278
 Contratado: (53706/23) MAURICIA MENDES DA SILVA
 CPF: 275.071.221-15
 Cargo/Função: (3506) CONTR.TEMP.FUNCAO PROF. HABILITADO
 Referência: B-001 Carga Horária: 20 horas semanais
 Un. Adm: (012173) E.E. HERACLITO LEONCIO MONTEIRO
 A Partir de: 27/01/2014 Até 22/12/2014
 CONTRATO/SEDUC/07659/2014 DE:
 12/02/2014

Processo Nº: 1000001451569
 Contratado: (53749/33) ADELE INES DE MORAES MOURA
 CPF: 570.995.701-10
 Cargo/Função: (3506) CONTR.TEMP.FUNCAO PROF. HABILITADO
 Referência: B-001 Carga Horária: 30 horas semanais
 Un. Adm: (146420) C.E.J.A. PROF. ANTONIO CESARIO DE FIGUEIREDO
 A Partir de: 27/01/2014 Até 22/12/2014
 CONTRATO/SEDUC/07660/2014 DE:
 12/02/2014

Processo Nº: 1000001447421
 Contratado: (53802/43) MARIA MAGANHA FRANCISCO FERNANDES
 CPF: 077.730.858-46
 Cargo/Função: (3506) CONTR.TEMP.FUNCAO PROF. HABILITADO
 Referência: B-001 Carga Horária: 20 horas semanais
 Un. Adm: (016071) E.E. SAO LOURENÇO
 A Partir de: 27/01/2014 Até 22/12/2014
 CONTRATO/SEDUC/07661/2014 DE:
 12/02/2014

Processo Nº: 1000001456367
 Contratado: (53825/38) JULIENE REGINA RAMOS MEIRIQUADRO
 CPF: 667.777.201-20
 Cargo/Função: (3506) CONTR.TEMP.FUNCAO PROF. HABILITADO
 Referência: B-001 Carga Horária: 17 horas semanais
 Un. Adm: (158810) E.E." ANTONIO GARCIA"
 A Partir de: 27/01/2014 Até 22/12/2014
 CONTRATO/SEDUC/07662/2014 DE:
 12/02/2014

Processo Nº: 1000001447303
 Contratado: (53995/26) SUELI OSSUNA DE SOUZA
 CPF: 452.232.031-00
 Cargo/Função: (3468) TECNICO ADMINISTRATIVO EDUCACIONAL
 Referência: A-001 Carga Horária: 30 horas semanais
 Un. Adm: (014940) E.E. DOM VUNIBALDO
 A Partir de: 27/01/2014 Até 22/12/2014
 CONTRATO/SEDUC/07663/2014 DE:
 12/02/2014

Processo Nº: 1000001448650
 Contratado: (54245/21) NILSON BARBOSA DA SILVA
 CPF: 487.041.561-53
 Cargo/Função: (3506) CONTR.TEMP.FUNCAO PROF. HABILITADO
 Referência: B-001 Carga Horária: 11 horas semanais

Un. Adm: (068713) E.E. VANDERLEI CECATTO
 A Partir de: 27/01/2014 Até 22/12/2014
 CONTRATO/SEDUC/07664/2014 DE:
 12/02/2014

Processo Nº: 1000001456936
 Contratado: (54491/29) MARILENE FRANCISCA DA CONCEICAO ALVES
 CPF: 545.974.711-20
 Cargo/Função: (3506) CONTR.TEMP.FUNCAO PROF. HABILITADO
 Referência: B-001 Carga Horária: 20 horas semanais
 Un. Adm: (023329) E.E. MALIK DIDIER NAMER ZAHAFI
 A Partir de: 03/02/2014 Até 11/03/2014
 CONTRATO/SEDUC/07665/2014 DE:
 12/02/2014

Processo Nº: 1000001444832
 Contratado: (54777/27) HELENA ANGELICA BARBOSA
 CPF: 459.827.401-87
 Cargo/Função: (3476) APOIO ADM. EDUCACIONAL-ELEMENTAR
 Referência: A-001 Carga Horária: 30 horas semanais
 Un. Adm: (038571) E.E. MONTEIRO LOBATO
 A Partir de: 27/01/2014 Até 22/12/2014
 CONTRATO/SEDUC/07666/2014 DE:
 12/02/2014

Processo Nº: 1000001454518
 Contratado: (54793/16) ANA MARIA DE CAMPOS POPOVICCE
 CPF: 594.899.281-00
 Cargo/Função: (3506) CONTR.TEMP.FUNCAO PROF. HABILITADO
 Referência: B-001 Carga Horária: 20 horas semanais
 Un. Adm: (049867) E.E. PROFª. VASTI PEREIRA DA CONCEIÇÃO
 A Partir de: 03/02/2014 Até 11/03/2014
 CONTRATO/SEDUC/07667/2014 DE:
 12/02/2014

Processo Nº: 1000001456888
 Contratado: (54950/34) KAEDY ROSENY CORREA
 CPF: 631.244.241-15
 Cargo/Função: (3506) CONTR.TEMP.FUNCAO PROF. HABILITADO
 Referência: B-001 Carga Horária: 20 horas semanais
 Un. Adm: (023329) E.E. MALIK DIDIER NAMER ZAHAFI
 A Partir de: 03/02/2014 Até 11/03/2014
 CONTRATO/SEDUC/07668/2014 DE:
 12/02/2014

Processo Nº: 1000001453237
 Contratado: (54970/15) MARIA CONCEICAO WA UTOHANIWI TSUPTO
 CPF: 809.614.951-20
 Cargo/Função: (3514) CONTR.TEMP.FUNCAO PROF. NAO HABILIT
 Referência: A-001 Carga Horária: 20 horas semanais
 Un. Adm: (107808) E.E. INDIGENA RAIWI A XAVANTE
 A Partir de: 27/01/2014 Até 22/12/2014
 CONTRATO/SEDUC/07669/2014 DE:
 12/02/2014

Processo Nº: 1000001450968
 Contratado: (55148/45) SUELI CUSTODIO DE ANDRADE KOBORI
 CPF: 502.494.361-91
 Cargo/Função: (3506) CONTR.TEMP.FUNCAO PROF. HABILITADO
 Referência: B-001 Carga Horária: 09 horas semanais
 Un. Adm: (012017) E.E. DEP. SALIM NADAF
 A Partir de: 03/02/2014 Até 11/03/2014
 CONTRATO/SEDUC/07670/2014 DE:
 12/02/2014

Processo Nº: 1000001450953
 Contratado: (55165/25) SELMA CRISTINA GOMES
 CPF: 496.030.351-49
 Cargo/Função: (3506) CONTR.TEMP.FUNCAO PROF. HABILITADO
 Referência: B-001 Carga Horária: 20 horas semanais
 Un. Adm: (012017) E.E. DEP. SALIM NADAF
 A Partir de: 03/02/2014 Até 11/03/2014
 CONTRATO/SEDUC/07671/2014 DE:
 12/02/2014

Processo Nº: 1000001446084
 Contratado: (55188/29) AURIA NUNES DE SIQUEIRA
 CPF: 804.316.071-68
 Cargo/Função: (3506) CONTR.TEMP.FUNCAO PROF. HABILITADO
 Referência: B-001 Carga Horária: 30 horas semanais
 Un. Adm: (038725) CRECHE EST. ENS. FUND. NASLA JOAQUIM ASCHAR
 A Partir de: 27/01/2014 Até 22/12/2014
 CONTRATO/SEDUC/07672/2014 DE:
 12/02/2014

Processo Nº: 1000001445771
 Contratado: (55371/31) JOSELEI DE ALMEIDA SOUZA
 CPF: 482.041.101-20
 Cargo/Função: (3506) CONTR.TEMP.FUNCAO PROF. HABILITADO
 Referência: B-001 Carga Horária: 30 horas semanais
 Un. Adm: (038725) CRECHE EST. ENS. FUND. NASLA JOAQUIM ASCHAR
 A Partir de: 27/01/2014 Até 22/12/2014
 CONTRATO/SEDUC/07673/2014 DE:
 12/02/2014

Processo Nº: 1000001453198
 Contratado: (55392/21) MARIA ZILDA ABREU DA SILVA
 CPF: 162.313.171-53
 Cargo/Função: (3506) CONTR.TEMP.FUNCAO PROF. HABILITADO
 Referência: B-001 Carga Horária: 20 horas semanais
 Un. Adm: (011274) E.E. PROFª. MARIA NAZARETH M. NOLETO
 A Partir de: 03/02/2014 Até 11/03/2014
 CONTRATO/SEDUC/07674/2014 DE:
 12/02/2014

Processo Nº: 1000001456350
 Contratado: (55496/44) PEDRO OSFRAN RUFINO BORGES
 CPF: 809.977.751-49
 Cargo/Função: (3506) CONTR.TEMP.FUNCAO PROF. HABILITADO
 Referência: B-001 Carga Horária: 17 horas semanais
 Un. Adm: (158810) E.E." ANTONIO GARCIA"
 A Partir de: 27/01/2014 Até 22/12/2014
 CONTRATO/SEDUC/07675/2014 DE:
 12/02/2014

Processo Nº: 1000001446763
 Contratado: (55685/14) CRISTINA BENEDITA DA SILVA
 CPF: 545.118.011-34
 Cargo/Função: (3506) CONTR.TEMP.FUNCAO PROF. HABILITADO
 Referência: B-001 Carga Horária: 20 horas semanais
 Un. Adm: (038733) CRECHE EST. ENS. FUND. MARIA EUNICE DUARTE BAR-
 ROS
 A Partir de: 27/01/2014 Até 22/12/2014
 CONTRATO/SEDUC/07676/2014 DE:
 12/02/2014

Processo Nº: 1000001457171
 Contratado: (55824/37) WALBERTE APARECIDA DA SILVA
 CPF: 362.137.991-68
 Cargo/Função: (3506) CONTR.TEMP.FUNCAO PROF. HABILITADO
 Referência: B-001 Carga Horária: 28 horas semanais
 Un. Adm: (023329) E.E. MALIK DIDIER NAMER ZAHAFI
 A Partir de: 03/02/2014 Até 11/03/2014
 CONTRATO/SEDUC/07677/2014 DE:
 12/02/2014

Processo Nº: 1000001454458
 Contratado: (56210/14) DIONISIO TEPAIRA TSERE OMORATE
 CPF: 494.852.611-87
 Cargo/Função: (3506) CONTR.TEMP.FUNCAO PROF. HABILITADO
 Referência: A-001 Carga Horária: 20 horas semanais
 Un. Adm: (076929) E.E. INDIGENA "DEP. MARIO JURUNA"
 A Partir de: 27/01/2014 Até 22/12/2014
 CONTRATO/SEDUC/07678/2014 DE:
 12/02/2014

Processo Nº: 1000001444748
 Contratado: (56245/21) ROSELI ANDOLPHO DE MORAES
 CPF: 078.915.728-44
 Cargo/Função: (3506) CONTR.TEMP.FUNCAO PROF. HABILITADO
 Referência: B-001 Carga Horária: 20 horas semanais
 Un. Adm: (010731) E.E. DE ENSINO ESPECIAL "LIVRE APRENDER"
 A Partir de: 27/01/2014 Até 22/12/2014
 CONTRATO/SEDUC/07679/2014 DE:
 12/02/2014

Processo Nº: 1000001455212
 Contratado: (56477/23) PAULINA MARIA LEAL FERREIRA
 CPF: 406.306.411-53
 Cargo/Função: (3506) CONTR.TEMP.FUNCAO PROF. HABILITADO
 Referência: B-001 Carga Horária: 30 horas semanais
 Un. Adm: (015881) E.E. EMANUEL PINHEIRO
 A Partir de: 03/02/2014 Até 11/03/2014
 CONTRATO/SEDUC/07680/2014 DE:
 12/02/2014

Processo Nº: 1000001451216
 Contratado: (56623/32) SOLANGE MARIA SILVA FREITAS DO PRADO
 CPF: 594.990.601-20
 Cargo/Função: (3506) CONTR.TEMP.FUNCAO PROF. HABILITADO
 Referência: B-001 Carga Horária: 20 horas semanais
 Un. Adm: (010642) E.E. RAO DE SOL
 A Partir de: 03/02/2014 Até 11/03/2014
 CONTRATO/SEDUC/07681/2014 DE:
 12/02/2014

Processo Nº: 1000001456272
 Contratado: (57619/29) ANGELA MARIA DA SILVA
 CPF: 803.282.371-91
 Cargo/Função: (3506) CONTR.TEMP.FUNCAO PROF. HABILITADO
 Referência: B-001 Carga Horária: 04 horas semanais
 Un. Adm: (023329) E.E. MALIK DIDIER NAMER ZAHAFI
 A Partir de: 03/02/2014 Até 11/03/2014
 CONTRATO/SEDUC/07682/2014 DE:
 12/02/2014

Processo Nº: 1000001444698
 Contratado: (57769/20) MARIA LUZIA COSTA MARQUES
 CPF: 545.475.121-91
 Cargo/Função: (3506) CONTR.TEMP.FUNCAO PROF. HABILITADO
 Referência: B-001 Carga Horária: 20 horas semanais
 Un. Adm: (010731) E.E. DE ENSINO ESPECIAL "LIVRE APRENDER"
 A Partir de: 27/01/2014 Até 22/12/2014
 CONTRATO/SEDUC/07683/2014 DE:
 12/02/2014

Processo Nº: 1000001452419
 Contratado: (57809/17) CLEUZA SILVA DE OLIVEIRA
 CPF: 627.477.701-68
 Cargo/Função: (3468) TECNICO ADMINISTRATIVO EDUCACIONAL
 Referência: A-001 Carga Horária: 30 horas semanais
 Un. Adm: (011371) E.E. SEN. FILINTO MULLER
 A Partir de: 03/02/2014 Até 11/03/2014
 CONTRATO/SEDUC/07684/2014 DE:
 12/02/2014

Processo Nº: 1000001453323
 Contratado: (58871/28) ANA CRISTINA FERNANDES DA SILVA OLIVEIRA
 CPF: 284.488.801-10
 Cargo/Função: (3506) CONTR.TEMP.FUNCAO PROF. HABILITADO
 Referência: B-001 Carga Horária: 08 horas semanais
 Un. Adm: (011380) E.E. SAO JOAO BATISTA
 A Partir de: 03/02/2014 Até 11/03/2014
 CONTRATO/SEDUC/07685/2014 DE:
 12/02/2014

Processo Nº: 1000001455035
 Contratado: (59541/22) LUCIMAR MARTINS RIBEIRO
 CPF: 338.341.641-00
 Cargo/Função: (3506) CONTR.TEMP.FUNCAO PROF. HABILITADO
 Referência: B-001 Carga Horária: 40 horas semanais
 Un. Adm: (009474) E.E. SOUZA BANDEIRA
 A Partir de: 02/01/2014 Até 20/12/2014
 CONTRATO/SEDUC/07686/2014 DE:
 12/02/2014

Processo Nº: 1000001454441
 Contratado: (59769/59) ONEIDE TEREZINHA FELIPETO DE ARRUDA
 CPF: 326.129.310-15

Cargo/Função: (3506) CONTR.TEMP.FUNCAO PROF. HABILITADO
 Referência: B-001 Carga Horária: 08 horas semanais
 Un. Adm: (016500) E.E. MARIO SPINELLI
 A Partir de: 27/01/2014 Até 22/12/2014
 CONTRATO/SEDUC/07687/2014 DE:
 12/02/2014

Processo Nº: 1000001450141
 Contratado: (60065/15) IVETE APARECIDA DE BARROS SANTOS
 CPF: 365.886.521-00
 Cargo/Função: (3506) CONTR.TEMP.FUNCAO PROF. HABILITADO
 Referência: B-001 Carga Horária: 21 horas semanais
 Un. Adm: (160040) E.E. "TERRA NOVA"
 A Partir de: 27/01/2014 Até 22/12/2014
 CONTRATO/SEDUC/07688/2014 DE:
 12/02/2014

Processo Nº: 1000001455588
 Contratado: (60148/30) EUNICE GOMES NEVES
 CPF: 822.570.601-30
 Cargo/Função: (3506) CONTR.TEMP.FUNCAO PROF. HABILITADO
 Referência: B-001 Carga Horária: 20 horas semanais
 Un. Adm: (076201) E.E. PROF. JOAO CRISOSTOMO DE FIGUEIREDO
 A Partir de: 03/02/2014 Até 11/03/2014
 CONTRATO/SEDUC/07689/2014 DE:
 12/02/2014

Processo Nº: 1000001456073
 Contratado: (60168/18) IVANICE FERNANDES TEIXEIRA
 CPF: 748.922.666-04
 Cargo/Função: (3506) CONTR.TEMP.FUNCAO PROF. HABILITADO
 Referência: B-001 Carga Horária: 20 horas semanais
 Un. Adm: (015350) E.E. SERRA AZUL
 A Partir de: 03/02/2014 Até 11/03/2014
 CONTRATO/SEDUC/07690/2014 DE:
 12/02/2014

Processo Nº: 1000001454133
 Contratado: (60574/41) URIAS BOM DESPACHO E SILVA
 CPF: 161.752.801-30
 Cargo/Função: (3506) CONTR.TEMP.FUNCAO PROF. HABILITADO
 Referência: B-001 Carga Horária: 30 horas semanais
 Un. Adm: (076228) E.E. MARIA DE ARRUDA MULLER
 A Partir de: 03/02/2014 Até 11/03/2014
 CONTRATO/SEDUC/07691/2014 DE:
 12/02/2014

Processo Nº: 1000001451565
 Contratado: (60610/61) CELMA APARECIDA DA COSTA
 CPF: 486.894.161-53
 Cargo/Função: (3506) CONTR.TEMP.FUNCAO PROF. HABILITADO
 Referência: B-001 Carga Horária: 30 horas semanais
 Un. Adm: (146420) C.E.J.A. PROF. ANTONIO CESARIO DE FIGUEIREDO
 NETO
 A Partir de: 27/01/2014 Até 22/12/2014
 CONTRATO/SEDUC/07692/2014 DE:
 12/02/2014

Processo Nº: 1000001447261
 Contratado: (60722/28) ANTONIO CARLOS DA SILVA
 CPF: 406.297.401-00
 Cargo/Função: (3506) CONTR.TEMP.FUNCAO PROF. HABILITADO
 Referência: B-001 Carga Horária: 40 horas semanais
 Un. Adm: (015903) E.E. MIN. PETRONIO PORTELA NUNES
 A Partir de: 02/01/2014 Até 31/12/2014
 CONTRATO/SEDUC/07693/2014 DE:
 12/02/2014

Processo Nº: 1000001451706
 Contratado: (60985/10) ARMINDO OREWE PARAMEI WA
 CPF: 620.888.151-04
 Cargo/Função: (3506) CONTR.TEMP.FUNCAO PROF. HABILITADO
 Referência: B-001 Carga Horária: 30 horas semanais
 Un. Adm: (158844) E.E. INDIGENA "JUCELINO TSEREMA-Á"
 A Partir de: 03/02/2014 Até 22/12/2014
 CONTRATO/SEDUC/07694/2014 DE:
 12/02/2014

Processo Nº: 1000001454128
 Contratado: (61188/44) VIVIANE RODRIGUES DE SOUZA
 CPF: 617.104.741-49
 Cargo/Função: (3506) CONTR.TEMP.FUNCAO PROF. HABILITADO
 Referência: B-001 Carga Horária: 02 horas semanais
 Un. Adm: (011290) E.E. JOSE ANGELO DOS SANTOS
 A Partir de: 03/02/2014 Até 11/03/2014
 CONTRATO/SEDUC/07695/2014 DE:
 12/02/2014

Processo Nº: 1000001452287
 Contratado: (61644/35) MARLENE MARIA DE ARAUJO
 CPF: 808.012.851-00
 Cargo/Função: (3506) CONTR.TEMP.FUNCAO PROF. HABILITADO
 Referência: B-001 Carga Horária: 13 horas semanais
 Un. Adm: (060194) E.E. PROF. MARIA DE LOURDES H.MORAES"
 A Partir de: 03/02/2014 Até 11/03/2014
 CONTRATO/SEDUC/07696/2014 DE:
 12/02/2014

Processo Nº: 1000001455106
 Contratado: (61746/33) VALDENIL MARIA FRUTUOSO
 CPF: 482.699.051-00
 Cargo/Função: (3506) CONTR.TEMP.FUNCAO PROF. HABILITADO
 Referência: B-001 Carga Horária: 30 horas semanais
 Un. Adm: (010596) E.E. PRESIDENTE MEDICI
 A Partir de: 03/02/2014 Até 11/03/2014
 CONTRATO/SEDUC/07697/2014 DE: 12/02/2014

Processo Nº: 1000001454546
 Contratado: (61814/18) ELIZANDRA MARIA DE ARRUDA
 CPF: 835.421.831-72
 Cargo/Função: (3506) CONTR.TEMP.FUNCAO PROF. HABILITADO
 Referência: B-001 Carga Horária: 20 horas semanais
 Un. Adm: (049867) E.E. PROFª. VASTI PEREIRA DA CONCEIÇÃO
 A Partir de: 03/02/2014 Até 11/03/2014

CONTRATO/SEDUC/07698/2014 DE: 12/02/2014
 Processo Nº: 1000001446168
 Contratado: (61987/5) ANTONIA LUCIA RIBEIRO
 CPF: 346.124.751-00
 Cargo/Função: (3468) TECNICO ADMINISTRATIVO EDUCACIONAL
 Referência: A-001 Carga Horária: 30 horas semanais
 Un. Adm: (038725) CRECHE EST. ENS. FUND. NASLA JOAQUIM ASCHAR
 A Partir de: 27/01/2014 Até 22/12/2014

CONTRATO/SEDUC/07699/2014 DE:
 12/02/2014
 Processo Nº: 1000001448203
 Contratado: (62534/8) ROMILDA TIBOLA
 CPF: 803.015.411-91
 Cargo/Função: (3506) CONTR.TEMP.FUNCAO PROF. HABILITADO
 Referência: B-001 Carga Horária: 20 horas semanais
 Un. Adm: (016390) E.E. CECILIA MEIRELLES
 A Partir de: 27/01/2014 Até 22/12/2014

CONTRATO/SEDUC/07700/2014 DE:
 12/02/2014
 Processo Nº: 1000001448627
 Contratado: (62559/35) EDUARDO ARAUJO AYRES DO COUTO
 CPF: 797.933.121-49
 Cargo/Função: (3506) CONTR.TEMP.FUNCAO PROF. HABILITADO
 Referência: B-001 Carga Horária: 10 horas semanais
 Un. Adm: (011517) E.E. ARTUR DA COSTA E SILVA
 A Partir de: 27/01/2014 Até 22/12/2014

CONTRATO/SEDUC/07701/2014 DE:
 12/02/2014
 Processo Nº: 1000001453355
 Contratado: (62675/29) MADALENA VIEIRA SOUZA
 CPF: 840.319.991-00
 Cargo/Função: (3506) CONTR.TEMP.FUNCAO PROF. HABILITADO
 Referência: B-001 Carga Horária: 16 horas semanais
 Un. Adm: (011380) E.E. SAO JOAO BATISTA
 A Partir de: 03/02/2014 Até 11/03/2014

CONTRATO/SEDUC/07702/2014 DE:
 12/02/2014
 Processo Nº: 1000001454765
 Contratado: (62678/52) IZETE XAVIER BOTELHO
 CPF: 177.801.521-20
 Cargo/Função: (3506) CONTR.TEMP.FUNCAO PROF. HABILITADO
 Referência: B-001 Carga Horária: 21 horas semanais
 Un. Adm: (010693) E.M. TIRADENTES (CONV.)
 A Partir de: 03/02/2014 Até 11/03/2014

CONTRATO/SEDUC/07703/2014 DE:
 12/02/2014
 Processo Nº: 1000001455074
 Contratado: (62702/37) LUCIANO OTAHARA CAMPOS
 CPF: 836.047.581-49
 Cargo/Função: (3506) CONTR.TEMP.FUNCAO PROF. HABILITADO
 Referência: B-001 Carga Horária: 11 horas semanais
 Un. Adm: (010596) E.E. PRESIDENTE MEDICI
 A Partir de: 03/02/2014 Até 11/03/2014

CONTRATO/SEDUC/07704/2014 DE:
 12/02/2014
 Processo Nº: 1000001451214
 Contratado: (62795/19) NEIVA BENEDITA RAMOS DE OLIVEIRA
 CPF: 346.358.661-49
 Cargo/Função: (3506) CONTR.TEMP.FUNCAO PROF. HABILITADO
 Referência: B-001 Carga Horária: 20 horas semanais
 Un. Adm: (010642) E.E. RAO DE SOL
 A Partir de: 03/02/2014 Até 11/03/2014

CONTRATO/SEDUC/07705/2014 DE:
 12/02/2014
 Processo Nº: 1000001455433
 Contratado: (63042/11) ZILMA CONCEICAO ALMEIDA
 CPF: 299.603.391-49
 Cargo/Função: (3506) CONTR.TEMP.FUNCAO PROF. HABILITADO
 Referência: B-001 Carga Horária: 20 horas semanais
 Un. Adm: (012742) E.E. MARIA HELENA DE ARAUJO BASTOS
 A Partir de: 07/01/2014 Até 20/02/2014

CONTRATO/SEDUC/07706/2014 DE:
 12/02/2014
 Processo Nº: 1000001446767
 Contratado: (63248/20) AMBROZINA DIVINA MUNIZ SIFUENTES
 CPF: 346.854.211-91
 Cargo/Função: (3506) CONTR.TEMP.FUNCAO PROF. HABILITADO
 Referência: A-001 Carga Horária: 30 horas semanais
 Un. Adm: (038733) CRECHE EST. ENS. FUND. MARIA EUNICE DUARTE BAR-
 ROS
 A Partir de: 27/01/2014 Até 22/12/2014

CONTRATO/SEDUC/07707/2014 DE:
 12/02/2014
 Processo Nº: 1000001456016
 Contratado: (63277/14) JOSENI BERNARDO GONCALVES DA SILVA
 CPF: 593.529.061-87
 Cargo/Função: (3476) APOIO ADM. EDUCACIONAL-ELEMENTAR
 Referência: A-001 Carga Horária: 30 horas semanais
 Un. Adm: (010154) E.E. ZELIA DA COSTA ALMEIDA
 A Partir de: 03/02/2014 Até 11/03/2014

CONTRATO/SEDUC/07708/2014 DE:
 12/02/2014
 Processo Nº: 1000001454755
 Contratado: (63501/12) BEATRIZ LUIZA TAQUES GARCIA
 CPF: 079.330.531-49
 Cargo/Função: (3506) CONTR.TEMP.FUNCAO PROF. HABILITADO
 Referência: B-001 Carga Horária: 21 horas semanais
 Un. Adm: (010596) E.E. PRESIDENTE MEDICI
 A Partir de: 03/02/2014 Até 11/03/2014

CONTRATO/SEDUC/07709/2014 DE:
 12/02/2014
 Processo Nº: 1000001446150
 Contratado: (63686/11) ANGELA SILVA CORREA

CPF: 630.892.621-34
 Cargo/Função: (3468) TECNICO ADMINISTRATIVO EDUCACIONAL
 Referência: A-001 Carga Horária: 30 horas semanais
 Un. Adm: (038725) CRECHE EST. ENS. FUND. NASLA JOAQUIM ASCHAR
 A Partir de: 27/01/2014 Até 22/12/2014

CONTRATO/SEDUC/07710/2014 DE:
 12/02/2014
 Processo Nº: 1000001446399
 Contratado: (63864/19) IVANILDE RIBEIRO MACHADO
 CPF: 420.059.901-59
 Cargo/Função: (3476) APOIO ADM. EDUCACIONAL-ELEMENTAR
 Referência: A-001 Carga Horária: 30 horas semanais
 Un. Adm: (014940) E.E. DOM VUNIBALDO
 A Partir de: 27/01/2014 Até 22/12/2014

CONTRATO/SEDUC/07711/2014 DE:
 12/02/2014
 Processo Nº: 1000001455691
 Contratado: (64109/14) SONIA LUCIA NELES
 CPF: 503.117.511-72
 Cargo/Função: (3506) CONTR.TEMP.FUNCAO PROF. HABILITADO
 Referência: B-001 Carga Horária: 09 horas semanais
 Un. Adm: (076201) E.E. PROF. JOAO CRISOSTOMO DE FIGUEIREDO
 A Partir de: 03/02/2014 Até 11/03/2014

CONTRATO/SEDUC/07712/2014 DE:
 12/02/2014
 Processo Nº: 1000001445419
 Contratado: (64652/17) CATARINA MARIA DE BULHOES TALAVEIRA
 CPF: 244.329.031-04
 Cargo/Função: (3468) TECNICO ADMINISTRATIVO EDUCACIONAL
 Referência: A-001 Carga Horária: 30 horas semanais
 Un. Adm: (038733) CRECHE EST. ENS. FUND. MARIA EUNICE DUARTE BAR-
 ROS
 A Partir de: 27/01/2014 Até 22/12/2014

CONTRATO/SEDUC/07713/2014 DE:
 12/02/2014
 Processo Nº: 1000001457263
 Contratado: (64656/16) CLAUDENICE RODRIGUES MARTINS DE OLIVEIRA
 CPF: 823.712.291-72
 Cargo/Função: (3506) CONTR.TEMP.FUNCAO PROF. HABILITADO
 Referência: B-001 Carga Horária: 30 horas semanais
 Un. Adm: (016012) C.E.J.A. "ANTONIO CASAGRANDE"
 A Partir de: 03/02/2014 Até 11/03/2014

CONTRATO/SEDUC/07714/2014 DE:
 12/02/2014
 Processo Nº: 1000001444704
 Contratado: (64685/12) JUSERLEY CORREA DOS SANTOS
 CPF: 626.929.251-49
 Cargo/Função: (3506) CONTR.TEMP.FUNCAO PROF. HABILITADO
 Referência: B-001 Carga Horária: 20 horas semanais
 Un. Adm: (010731) E.E. DE ENSINO ESPECIAL "LIVRE APRENDER"
 A Partir de: 27/01/2014 Até 22/12/2014

CONTRATO/SEDUC/07715/2014 DE:
 12/02/2014
 Processo Nº: 1000001444916
 Contratado: (64766/11) NELZINA SA DA SILVA
 CPF: 570.199.161-04
 Cargo/Função: (3476) APOIO ADM. EDUCACIONAL-ELEMENTAR
 Referência: A-001 Carga Horária: 30 horas semanais
 Un. Adm: (012556) E.E. SANTA CLAUDINA
 A Partir de: 27/01/2014 Até 22/12/2014

CONTRATO/SEDUC/07716/2014 DE:
 12/02/2014
 Processo Nº: 1000001448412
 Contratado: (65196/10) IVANIA MARIA BASSI PERUZZO
 CPF: 650.624.930-72
 Cargo/Função: (3506) CONTR.TEMP.FUNCAO PROF. HABILITADO
 Referência: B-001 Carga Horária: 09 horas semanais
 Un. Adm: (038563) E.E. JARDIM DAS FLORES
 A Partir de: 27/01/2014 Até 22/12/2014

CONTRATO/SEDUC/07717/2014 DE:
 12/02/2014
 Processo Nº: 1000001451548
 Contratado: (65672/64) MONIQUE APARECIDA ALBUQUERQUE FERREIRA LO-
 PES
 CPF: 384.034.471-91
 Cargo/Função: (3506) CONTR.TEMP.FUNCAO PROF. HABILITADO
 Referência: B-001 Carga Horária: 30 horas semanais
 Un. Adm: (146420) C.E.J.A. PROF. ANTONIO CESARIO DE FIGUEIREDO

CONTRATO/SEDUC/07718/2014 DE:
 12/02/2014
 Processo Nº: 1000001454026
 Contratado: (65900/9) LINDA APARECIDA DE ALMEIDA
 CPF: 652.129.081-91
 Cargo/Função: (3506) CONTR.TEMP.FUNCAO PROF. HABILITADO
 Referência: B-001 Carga Horária: 20 horas semanais
 Un. Adm: (011347) E.E. DOM JOSE SELVA
 A Partir de: 03/02/2014 Até 11/03/2014

CONTRATO/SEDUC/07719/2014 DE:
 12/02/2014
 Processo Nº: 1000001456927
 Contratado: (66043/23) ELOA DA SILVA DE MORAIS
 CPF: 468.446.351-68
 Cargo/Função: (3506) CONTR.TEMP.FUNCAO PROF. HABILITADO
 Referência: B-001 Carga Horária: 20 horas semanais
 Un. Adm: (015377) E.E. NILCE MARIA MAGALHAES
 A Partir de: 03/02/2014 Até 11/03/2014

CONTRATO/SEDUC/07720/2014 DE:
 12/02/2014
 Processo Nº: 1000001457134
 Contratado: (66112/19) MARIA FERREIRA DE ALMEIDA OLIVEIRA
 CPF: 631.192.771-34

Cargo/Função: (3506) CONTR.TEMP.FUNCAO PROF. HABILITADO Referência: B-001 Carga Horária: 20 horas semanais Un. Adm: (015377) E.E. NILCE MARIA MAGALHAES A Partir de: 03/02/2014 Até 11/03/2014		CONTRATO/SEDUC/07721/2014	DE: 12/02/2014
Processo N°: 1000001453926 Contratado: (66457/33) JACIRA ALVES DIAS RIBEIRO CPF: 628.099.461-91 Cargo/Função: (3506) CONTR.TEMP.FUNCAO PROF. HABILITADO Referência: B-001 Carga Horária: 20 horas semanais Un. Adm: (038652) E.E. 29 DE JULHO A Partir de: 07/01/2014 Até 24/02/2014		CONTRATO/SEDUC/07722/2014	DE: 12/02/2014
Processo N°: 1000001456865 Contratado: (66473/34) PATROCINIO GOMES DA SILVA CPF: 283.476.841-20 Cargo/Função: (3506) CONTR.TEMP.FUNCAO PROF. HABILITADO Referência: B-001 Carga Horária: 19 horas semanais Un. Adm: (014176) E.E. MARTINIANO CARLOS PEREIRA A Partir de: 03/02/2014 Até 11/03/2014		CONTRATO/SEDUC/07723/2014	DE: 12/02/2014
Processo N°: 1000001444726 Contratado: (66802/17) NICOLINA NARCIDES DA SILVA FIGUEIREDO CPF: 545.972.341-87 Cargo/Função: (3506) CONTR.TEMP.FUNCAO PROF. HABILITADO Referência: B-001 Carga Horária: 20 horas semanais Un. Adm: (010731) E.E. DE ENSINO ESPECIAL "LIVRE APRENDER" A Partir de: 27/01/2014 Até 22/12/2014		CONTRATO/SEDUC/07724/2014	DE: 12/02/2014
Processo N°: 1000001446725 Contratado: (67144/23) JANE TEREZINHA DE OLIVEIRA CPF: 329.173.251-00 Cargo/Função: (3506) CONTR.TEMP.FUNCAO PROF. HABILITADO Referência: B-001 Carga Horária: 30 horas semanais Un. Adm: (038733) CRECHE EST. ENS. FUND. MARIA EUNICE DUARTE BARROS A Partir de: 27/01/2014 Até 22/12/2014		CONTRATO/SEDUC/07725/2014	DE: 12/02/2014
Processo N°: 1000001453806 Contratado: (67197/29) ARISTIMAR ROBERTA DE OLIVEIRA CPF: 842.286.281-68 Cargo/Função: (3506) CONTR.TEMP.FUNCAO PROF. HABILITADO Referência: B-001 Carga Horária: 30 horas semanais Un. Adm: (014443) C.E.J.A. "15 DE OUTUBRO" A Partir de: 03/02/2014 Até 11/03/2014		CONTRATO/SEDUC/07726/2014	DE: 12/02/2014
Processo N°: 1000001446453 Contratado: (67362/25) JOECI OSSUNA DE SOUZA SILVA CPF: 850.492.631-15 Cargo/Função: (3506) CONTR.TEMP.FUNCAO PROF. HABILITADO Referência: B-001 Carga Horária: 20 horas semanais Un. Adm: (014940) E.E. DOM VUNIBALDO A Partir de: 27/01/2014 Até 22/12/2014		CONTRATO/SEDUC/07727/2014	DE: 12/02/2014
Processo N°: 1000001445220 Contratado: (67593/30) HELENA MARIA GUIMARAES FREITAS CPF: 329.781.031-91 Cargo/Função: (3506) CONTR.TEMP.FUNCAO PROF. HABILITADO Referência: B-001 Carga Horária: 20 horas semanais Un. Adm: (016071) E.E. SAO LOURENÇO A Partir de: 27/01/2014 Até 22/12/2014		CONTRATO/SEDUC/07728/2014	DE: 12/02/2014
Processo N°: 1000001455207 Contratado: (67759/7) FERNANDA DA SILVA MENDES RIBEIRO CPF: 616.511.091-68 Cargo/Função: (3506) CONTR.TEMP.FUNCAO PROF. HABILITADO Referência: B-001 Carga Horária: 20 horas semanais Un. Adm: (015881) E.E. EMANUEL PINHEIRO A Partir de: 03/02/2014 Até 11/03/2014		CONTRATO/SEDUC/07729/2014	DE: 12/02/2014
Processo N°: 1000001444506 Contratado: (67767/21) REGIANE DE ALMEIDA FERREIRA CPF: 831.975.321-04 Cargo/Função: (3506) CONTR.TEMP.FUNCAO PROF. HABILITADO Referência: B-001 Carga Horária: 20 horas semanais Un. Adm: (015962) E.E. JONAS LOPES DA SILVA A Partir de: 27/01/2014 Até 22/12/2014		CONTRATO/SEDUC/07730/2014	DE: 12/02/2014
Processo N°: 1000001453192 Contratado: (68010/33) IZAUINA TAVEIRA LOPES MOREIRA CPF: 474.453.001-04 Cargo/Função: (3506) CONTR.TEMP.FUNCAO PROF. HABILITADO Referência: B-001 Carga Horária: 30 horas semanais Un. Adm: (011274) E.E. PROFª. MARIA NAZARETH M. NOLETO A Partir de: 03/02/2014 Até 11/03/2014		CONTRATO/SEDUC/07731/2014	DE: 12/02/2014
Processo N°: 1000001453217 Contratado: (68046/26) TEODICILIA TAVARES PIMENTEL CONRADO CPF: 597.161.691-91 Cargo/Função: (3506) CONTR.TEMP.FUNCAO PROF. HABILITADO Referência: B-001 Carga Horária: 20 horas semanais Un. Adm: (011274) E.E. PROFª. MARIA NAZARETH M. NOLETO A Partir de: 03/02/2014 Até 11/03/2014		CONTRATO/SEDUC/07732/2014	DE: 12/02/2014
Processo N°: 1000001444694 Contratado: (68174/14) THANIA CHRISTINA MENDES DA SILVA CPF: 695.358.251-00 Cargo/Função: (3506) CONTR.TEMP.FUNCAO PROF. HABILITADO Referência: B-001 Carga Horária: 20 horas semanais Un. Adm: (010731) E.E. DE ENSINO ESPECIAL "LIVRE APRENDER" A Partir de: 27/01/2014 Até 22/12/2014		CONTRATO/SEDUC/07733/2014	DE: 12/02/2014
Processo N°: 1000001456130 Contratado: (68792/30) MARIZA BOCARDI DE MIRANDA CPF: 387.184.569-87 Cargo/Função: (3506) CONTR.TEMP.FUNCAO PROF. HABILITADO Referência: B-001 Carga Horária: 30 horas semanais Un. Adm: (010154) E.E. ZELIA DA COSTA ALMEIDA A Partir de: 03/02/2014 Até 11/03/2014		CONTRATO/SEDUC/07734/2014	DE: 12/02/2014
Processo N°: 1000001455037 Contratado: (68847/46) FABIO LUIZ GOMES SODRE CPF: 522.229.421-87 Cargo/Função: (3506) CONTR.TEMP.FUNCAO PROF. HABILITADO Referência: B-001 Carga Horária: 12 horas semanais Un. Adm: (010596) E.E. PRESIDENTE MEDICI A Partir de: 03/02/2014 Até 11/03/2014		CONTRATO/SEDUC/07735/2014	DE: 12/02/2014
Processo N°: 1000001444624 Contratado: (68949/18) ANTOENIZE MARIA BRUNO RAMIREZ CPF: 274.321.491-00 Cargo/Função: (3506) CONTR.TEMP.FUNCAO PROF. HABILITADO Referência: B-001 Carga Horária: 20 horas semanais Un. Adm: (010731) E.E. DE ENSINO ESPECIAL "LIVRE APRENDER" A Partir de: 27/01/2014 Até 22/12/2014		CONTRATO/SEDUC/07736/2014	DE: 12/02/2014
Processo N°: 1000001457279 Contratado: (69129/48) GILENE FERREIRA DE AGUIAR CPF: 531.661.591-34 Cargo/Função: (3506) CONTR.TEMP.FUNCAO PROF. HABILITADO Referência: B-001 Carga Horária: 30 horas semanais Un. Adm: (016012) C.E.J.A. "ANTONIO CASAGRANDE" A Partir de: 03/02/2014 Até 11/03/2014		CONTRATO/SEDUC/07737/2014	DE: 12/02/2014
Processo N°: 1000001444358 Contratado: (69296/38) FRANCISCO WAGNER PIRES DA SILVA CPF: 582.008.511-68 Cargo/Função: (3506) CONTR.TEMP.FUNCAO PROF. HABILITADO Referência: B-001 Carga Horária: 20 horas semanais Un. Adm: (014176) E.E. MARTINIANO CARLOS PEREIRA A Partir de: 07/01/2014 Até 24/02/2014		CONTRATO/SEDUC/07738/2014	DE: 12/02/2014
Processo N°: 1000001454789 Contratado: (69547/38) JOANA IRIS PEREIRA DOS SANTOS CPF: 303.507.511-53 Cargo/Função: (3506) CONTR.TEMP.FUNCAO PROF. HABILITADO Referência: B-001 Carga Horária: 20 horas semanais Un. Adm: (049549) E.E. SAO MIGUEL A Partir de: 03/02/2014 Até 11/03/2014		CONTRATO/SEDUC/07739/2014	DE: 12/02/2014
Processo N°: 1000001448322 Contratado: (69920/41) MARIA APARECIDA DE CARVALHO SIQUEIRA CPF: 875.327.941-72 Cargo/Função: (3506) CONTR.TEMP.FUNCAO PROF. HABILITADO Referência: B-001 Carga Horária: 07 horas semanais Un. Adm: (015288) E.E. BENTO ALEXANDRE DOS SANTOS A Partir de: 27/01/2014 Até 22/12/2014		CONTRATO/SEDUC/07740/2014	DE: 12/02/2014
Processo N°: 1000001454496 Contratado: (70103/17) MARILDA RODRIGUES SIMPLICIO CPF: 825.641.591-68 Cargo/Função: (3506) CONTR.TEMP.FUNCAO PROF. HABILITADO Referência: B-001 Carga Horária: 19 horas semanais Un. Adm: (023841) E.E. "DR. ELCIO DE SOUZA" A Partir de: 03/02/2014 Até 11/03/2014		CONTRATO/SEDUC/07741/2014	DE: 12/02/2014
Processo N°: 1000001447820 Contratado: (70178/29) MARILDE DE LURDES ILKIU CPF: 286.174.799-49 Cargo/Função: (3506) CONTR.TEMP.FUNCAO PROF. HABILITADO Referência: B-001 Carga Horária: 40 horas semanais Un. Adm: (016071) E.E. SAO LOURENÇO A Partir de: 02/01/2014 Até 31/12/2014		CONTRATO/SEDUC/07742/2014	DE: 12/02/2014
Processo N°: 1000001456044 Contratado: (70233/38) FERNANDA KELLEN BRAGUIN CPF: 835.009.951-87 Cargo/Função: (3506) CONTR.TEMP.FUNCAO PROF. HABILITADO Referência: B-001 Carga Horária: 16 horas semanais Un. Adm: (015350) E.E. SERRA AZUL A Partir de: 03/02/2014 Até 11/03/2014		CONTRATO/SEDUC/07743/2014	DE: 12/02/2014
Processo N°: 1000001454551 Contratado: (70630/16) LUCIVONE TAVEIRA CPF: 490.128.601-30			

Cargo/Função: (3506) CONTR.TEMP.FUNCAO PROF. HABILITADO
 Referência: B-001 Carga Horária: 22 horas semanais
 Un. Adm: (049867) E.E. PROF. VASTI PEREIRA DA CONCEIÇÃO
 A Partir de: 03/02/2014 Até 11/03/2014

CONTRATO/SEDUC/07744/2014 DE:
 12/02/2014
 Processo N°: 1000001447706
 Contratado: (70950/24) ANA BEATRIZ MALUFI MARTIN
 CPF: 181.501.328-13
 Cargo/Função: (3506) CONTR.TEMP.FUNCAO PROF. HABILITADO
 Referência: B-001 Carga Horária: 20 horas semanais
 Un. Adm: (010731) E.E. DE ENSINO ESPECIAL“LIVRE APRENDER”
 A Partir de: 27/01/2014 Até 22/12/2014

CONTRATO/SEDUC/07745/2014 DE:
 12/02/2014
 Processo N°: 1000001455653
 Contratado: (70976/8) NEVES MIRINTINA DE PINHO GONCALVES
 CPF: 275.125.841-72
 Cargo/Função: (3506) CONTR.TEMP.FUNCAO PROF. HABILITADO
 Referência: B-001 Carga Horária: 20 horas semanais
 Un. Adm: (076201) E.E. PROF. JOAO CRISOSTOMO DE FIGUEIREDO
 A Partir de: 03/02/2014 Até 11/03/2014

CONTRATO/SEDUC/07746/2014 DE:
 12/02/2014
 Processo N°: 1000001453808
 Contratado: (70986/34) CLAUDIA ARAUJO DA SILVA BORGES
 CPF: 569.477.201-68
 Cargo/Função: (3506) CONTR.TEMP.FUNCAO PROF. HABILITADO
 Referência: B-001 Carga Horária: 20 horas semanais
 Un. Adm: (014940) E.E. DOM VUNIBALDO
 A Partir de: 27/01/2014 Até 22/12/2014

CONTRATO/SEDUC/07747/2014 DE:
 12/02/2014
 Processo N°: 1000001444716
 Contratado: (70993/24) ELIANE CALREIRA DA SILVA
 CPF: 537.283.781-00
 Cargo/Função: (3506) CONTR.TEMP.FUNCAO PROF. HABILITADO
 Referência: B-001 Carga Horária: 20 horas semanais
 Un. Adm: (010731) E.E. DE ENSINO ESPECIAL“LIVRE APRENDER”
 A Partir de: 27/01/2014 Até 22/12/2014

CONTRATO/SEDUC/07748/2014 DE:
 12/02/2014
 Processo N°: 1000001436414
 Contratado: (71008/9) CELIO ARISTIDES MACIEL
 CPF: 468.615.211-91
 Cargo/Função: (3476) APOIO ADM. EDUCACIONAL-ELEMENTAR
 Referência: A-001 Carga Horária: 30 horas semanais
 Un. Adm: (014214) E.E. 13 DE MAIO
 A Partir de: 23/12/2013 Até 21/01/2014

CONTRATO/SEDUC/07749/2014 DE:
 12/02/2014
 Processo N°: 1000001453266
 Contratado: (71241/36) FRANCISCA MARTINS DUARTE TEODORO
 CPF: 826.360.521-00
 Cargo/Função: (3506) CONTR.TEMP.FUNCAO PROF. HABILITADO
 Referência: B-001 Carga Horária: 20 horas semanais
 Un. Adm: (011460) E.E. JARDIM ARAGUAIA
 A Partir de: 03/02/2014 Até 11/03/2014

CONTRATO/SEDUC/07750/2014 DE:
 12/02/2014
 Processo N°: 1000001454107
 Contratado: (71333/34) MARIA LUIZA FRANCISCA DA SILVA
 CPF: 487.088.281-72
 Cargo/Função: (3506) CONTR.TEMP.FUNCAO PROF. HABILITADO
 Referência: B-001 Carga Horária: 20 horas semanais
 Un. Adm: (011290) E.E. JOSE ANGELO DOS SANTOS
 A Partir de: 03/02/2014 Até 11/03/2014

CONTRATO/SEDUC/07751/2014 DE:
 12/02/2014
 Processo N°: 1000001455139
 Contratado: (71593/38) LUSIMAR DOMINGOS CARDOSO
 CPF: 592.796.721-34
 Cargo/Função: (3506) CONTR.TEMP.FUNCAO PROF. HABILITADO
 Referência: B-001 Carga Horária: 25 horas semanais
 Un. Adm: (049549) E.E. SAO MIGUEL
 A Partir de: 03/02/2014 Até 11/03/2014

CONTRATO/SEDUC/07752/2014 DE:
 12/02/2014
 Processo N°: 1000001453740
 Contratado: (71595/58) JOELMA BARBOSA DE OLIVEIRA
 CPF: 502.962.721-91
 Cargo/Função: (3506) CONTR.TEMP.FUNCAO PROF. HABILITADO
 Referência: B-001 Carga Horária: 12 horas semanais
 Un. Adm: (011401) E.E. ANTONIO CRISTINO CORTES
 A Partir de: 03/02/2014 Até 11/03/2014

CONTRATO/SEDUC/07753/2014 DE:
 12/02/2014
 Processo N°: 1000001454117
 Contratado: (71641/35) NEUSA MARIA DO NASCIMENTO MOURA
 CPF: 353.034.411-72
 Cargo/Função: (3506) CONTR.TEMP.FUNCAO PROF. HABILITADO
 Referência: B-001 Carga Horária: 20 horas semanais
 Un. Adm: (011290) E.E. JOSE ANGELO DOS SANTOS
 A Partir de: 03/02/2014 Até 11/03/2014

CONTRATO/SEDUC/07754/2014 DE:
 12/02/2014
 Processo N°: 1000001455601
 Contratado: (71924/6) LIDINERES PEREIRA DOS SANTOS
 CPF: 900.915.901-91
 Cargo/Função: (3506) CONTR.TEMP.FUNCAO PROF. HABILITADO
 Referência: B-001 Carga Horária: 18 horas semanais
 Un. Adm: (076201) E.E. PROF. JOAO CRISOSTOMO DE FIGUEIREDO
 A Partir de: 03/02/2014 Até 11/03/2014

CONTRATO/SEDUC/07755/2014 DE: 12/02/2014
 Processo N°: 1000001456921
 Contratado: (72702/28) ELIA APARECIDA NERY
 CPF: 535.223.891-15
 Cargo/Função: (3506) CONTR.TEMP.FUNCAO PROF. HABILITADO
 Referência: B-001 Carga Horária: 30 horas semanais
 Un. Adm: (015377) E.E. NILCE MARIA MAGALHAES
 A Partir de: 03/02/2014 Até 11/03/2014

CONTRATO/SEDUC/07756/2014 DE:
 12/02/2014
 Processo N°: 1000001448819
 Contratado: (73007/8) JULIANO PEREIRA DE ALMEIDA
 CPF: 797.987.801-91
 Cargo/Função: (3506) CONTR.TEMP.FUNCAO PROF. HABILITADO
 Referência: B-001 Carga Horária: 21 horas semanais
 Un. Adm: (011410) E.E. FRANCISCO DOURADO
 A Partir de: 07/01/2014 Até 11/03/2014

CONTRATO/SEDUC/07757/2014 DE:
 12/02/2014
 Processo N°: 1000001445430
 Contratado: (73115/27) GENAIL ALMEIDA BRITO DE ARRUDA
 CPF: 594.395.131-87
 Cargo/Função: (3468) TECNICO ADMINISTRATIVO EDUCACIONAL
 Referência: A-001 Carga Horária: 30 horas semanais
 Un. Adm: (038733) CRECHE EST. ENS. FUND. MARIA EUNICE DUARTE BAR-
 ROS
 A Partir de: 27/01/2014 Até 22/12/2014

CONTRATO/SEDUC/07758/2014 DE:
 12/02/2014
 Processo N°: 1000001444589
 Contratado: (73273/21) ROSIMEIRE ZEFERINA DA ROSA
 CPF: 654.655.801-78
 Cargo/Função: (3506) CONTR.TEMP.FUNCAO PROF. HABILITADO
 Referência: B-001 Carga Horária: 20 horas semanais
 Un. Adm: (010731) E.E. DE ENSINO ESPECIAL“LIVRE APRENDER”
 A Partir de: 27/01/2014 Até 22/12/2014

CONTRATO/SEDUC/07759/2014 DE:
 12/02/2014
 Processo N°: 1000001444777
 Contratado: (73370/22) JOVENTINO PEREIRA DA SILVA
 CPF: 791.398.091-53
 Cargo/Função: (3506) CONTR.TEMP.FUNCAO PROF. HABILITADO
 Referência: B-001 Carga Horária: 21 horas semanais
 Un. Adm: (091456) E.E. JOSE GONCALVES DOS SANTOS
 A Partir de: 27/01/2014 Até 22/12/2014

CONTRATO/SEDUC/07760/2014 DE:
 12/02/2014
 Processo N°: 1000001456155
 Contratado: (73408/20) TELMA CRISTINA FERREIRA DE ARAUJO
 CPF: 887.283.661-15
 Cargo/Função: (3506) CONTR.TEMP.FUNCAO PROF. HABILITADO
 Referência: B-001 Carga Horária: 20 horas semanais
 Un. Adm: (010154) E.E. ZELIA DA COSTA ALMEIDA
 A Partir de: 03/02/2014 Até 11/03/2014

CONTRATO/SEDUC/07761/2014 DE:
 12/02/2014
 Processo N°: 1000001453346
 Contratado: (73530/88) CLAUDIANO MATOS DOS SANTOS
 CPF: 617.134.811-20
 Cargo/Função: (3506) CONTR.TEMP.FUNCAO PROF. HABILITADO
 Referência: B-001 Carga Horária: 23 horas semanais
 Un. Adm: (011380) E.E. SAO JOAO BATISTA
 A Partir de: 03/02/2014 Até 11/03/2014

CONTRATO/SEDUC/07762/2014 DE:
 12/02/2014
 Processo N°: 1000001450934
 Contratado: (73689/21) LUCINEI ALVES DOS SANTOS
 CPF: 854.535.791-53
 Cargo/Função: (3506) CONTR.TEMP.FUNCAO PROF. HABILITADO
 Referência: B-001 Carga Horária: 20 horas semanais
 Un. Adm: (012017) E.E. DEP. SALIM NADAF
 A Partir de: 03/02/2014 Até 11/03/2014

CONTRATO/SEDUC/07763/2014 DE:
 12/02/2014
 Processo N°: 1000001455648
 Contratado: (73785/20) MARIA NECI DE SOUSA VELOSO
 CPF: 631.864.461-04
 Cargo/Função: (3506) CONTR.TEMP.FUNCAO PROF. HABILITADO
 Referência: B-001 Carga Horária: 29 horas semanais
 Un. Adm: (076201) E.E. PROF. JOAO CRISOSTOMO DE FIGUEIREDO
 A Partir de: 03/02/2014 Até 11/03/2014

CONTRATO/SEDUC/07764/2014 DE:
 12/02/2014
 Processo N°: 1000001446736
 Contratado: (74305/18) UILMARA SOBRINHO CASTANON
 CPF: 568.419.491-53
 Cargo/Função: (3506) CONTR.TEMP.FUNCAO PROF. HABILITADO
 Referência: B-001 Carga Horária: 30 horas semanais
 Un. Adm: (038733) CRECHE EST. ENS. FUND. MARIA EUNICE DUARTE BAR-
 ROS
 A Partir de: 27/01/2014 Até 22/12/2014

CONTRATO/SEDUC/07765/2014 DE:
 12/02/2014
 Processo N°: 1000001453706
 Contratado: (74502/35) DILAIR VENDRUSCOLO
 CPF: 667.642.381-20
 Cargo/Função: (3506) CONTR.TEMP.FUNCAO PROF. HABILITADO
 Referência: B-001 Carga Horária: 26 horas semanais
 Un. Adm: (013455) E.E. PALMITAL
 A Partir de: 27/01/2014 Até 22/12/2014

CONTRATO/SEDUC/07766/2014 DE:
 12/02/2014
 Processo N°: 1000001445727

Contratado: (74597/33) MARIA AUXILIADORA SAMUEL CARRARA
 CPF: 551.894.661-91
 Cargo/Função: (3506) CONTR.TEMP.FUNCAO PROF. HABILITADO
 Referência: B-001 Carga Horária: 30 horas semanais
 Un. Adm: (038725) CRECHE EST. ENS. FUND. NASLA JOAQUIM ASCHAR
 A Partir de: 27/01/2014 Até 22/12/2014

CONTRATO/SEDUC/07767/2014 DE:
 12/02/2014

Processo Nº: 1000001447564
 Contratado: (74667/3) JURANDIR RODRIGUES BENTO
 CPF: 846.343.751-68
 Cargo/Função: (3468) TECNICO ADMINISTRATIVO EDUCACIONAL
 Referência: A-001 Carga Horária: 30 horas semanais
 Un. Adm: (012173) E.E. HERACLITO LEONCIO MONTEIRO
 A Partir de: 27/01/2014 Até 22/12/2014

CONTRATO/SEDUC/07768/2014 DE:
 12/02/2014

Processo Nº: 1000001454007
 Contratado: (74774/56) EDNA TAVARES GODOI PINHEIRO
 CPF: 652.158.181-34
 Cargo/Função: (3506) CONTR.TEMP.FUNCAO PROF. HABILITADO
 Referência: B-001 Carga Horária: 24 horas semanais
 Un. Adm: (011347) E.E. DOM JOSE SELVA
 A Partir de: 03/02/2014 Até 11/03/2014

CONTRATO/SEDUC/07769/2014 DE:
 12/02/2014

Processo Nº: 1000001451125
 Contratado: (74883/47) CEILA BENEDITA DE ARRUDA
 CPF: 487.245.561-49
 Cargo/Função: (3506) CONTR.TEMP.FUNCAO PROF. HABILITADO
 Referência: B-001 Carga Horária: 30 horas semanais
 Un. Adm: (011746) CEJA - "PROF. MILTON MARQUES CURVO"
 A Partir de: 27/01/2014 Até 22/12/2014
 PUBLICADA, REGISTRADA, CUMpra-SE.
 Cuiabá-MT, 12 de Fevereiro de 2014.
 Rosa Neide Sandes de Almeida
 Secretário de Estado de Educação

O Secretário de Estado de Educação no uso de suas atribuições que lhes são conferidas por lei,
 Resolve: RETIFICAR

Objeto: CONTRATAÇÃO TEMPORARIA POR MOTIVO DE URGÊNCIA
 CONTRATO/SEDUC/07770/2014 DE:
 12/02/2014

Processo Nº: 1000001440960
 Contratado: (74900/13) MILENE PAULA GRACIANO
 CPF: 786.087.241-20
 Cargo/Função: (3506) CONTR.TEMP.FUNCAO PROF. HABILITADO
 Referência: B-001 Carga Horária: 04 horas semanais
 Un. Adm: (021644) E.E. PROF. CARLOS PEREIRA BARBOSA
 A Partir de: 07/01/2014 Até 24/02/2014
 PUBLICADA, REGISTRADA, CUMpra-SE.
 Cuiabá-MT, 12 de Fevereiro de 2014.
 Rosa Neide Sandes de Almeida
 Secretário de Estado de Educação

O Secretário de Estado de Educação no uso de suas atribuições que lhes são conferidas por lei,
 Resolve: AUTORIZAR

Objeto: CONTRATAÇÃO TEMPORARIA POR MOTIVO DE URGÊNCIA
 CONTRATO/SEDUC/07771/2014 DE:
 12/02/2014

Processo Nº: 1000001444584
 Contratado: (75057/16) MARIA MADALENA PADILHA RAMSAY
 CPF: 782.462.611-34
 Cargo/Função: (3506) CONTR.TEMP.FUNCAO PROF. HABILITADO
 Referência: B-001 Carga Horária: 20 horas semanais
 Un. Adm: (010731) E.E. DE ENSINO ESPECIAL "LIVRE APRENDER"
 A Partir de: 27/01/2014 Até 22/12/2014

CONTRATO/SEDUC/07772/2014 DE:
 12/02/2014

Processo Nº: 1000001452998
 Contratado: (75060/38) ROSELY APARECIDA RAMOS BEZERRA
 CPF: 810.000.141-34
 Cargo/Função: (3506) CONTR.TEMP.FUNCAO PROF. HABILITADO
 Referência: B-001 Carga Horária: 26 horas semanais
 Un. Adm: (009687) E.E. LEONIDAS ANTERO DE MATOS
 A Partir de: 27/01/2014 Até 22/12/2014

CONTRATO/SEDUC/07773/2014 DE:
 12/02/2014

Processo Nº: 1000001444715
 Contratado: (75314/30) JOAO SOARES
 CPF: 352.766.301-00
 Cargo/Função: (3506) CONTR.TEMP.FUNCAO PROF. HABILITADO
 Referência: B-001 Carga Horária: 16 horas semanais
 Un. Adm: (009873) E.E. DOM FRANCISCO DE AQUINO CORREA
 A Partir de: 27/01/2014 Até 22/12/2014

CONTRATO/SEDUC/07774/2014 DE:
 12/02/2014

Processo Nº: 1000001456390
 Contratado: (75511/19) EDNA MARIANA DOS SANTOS COSTA
 CPF: 362.477.901-04
 Cargo/Função: (3506) CONTR.TEMP.FUNCAO PROF. HABILITADO
 Referência: B-001 Carga Horária: 13 horas semanais
 Un. Adm: (158810) E.E. " ANTONIO GARCIA"
 A Partir de: 27/01/2014 Até 22/12/2014

CONTRATO/SEDUC/07775/2014 DE:
 12/02/2014

Processo Nº: 1000001457137
 Contratado: (75548/9) SILVIA REJANE CARDOSO
 CPF: 487.751.001-00
 Cargo/Função: (3476) APOIO ADM. EDUCACIONAL-ELEMENTAR
 Referência: A-001 Carga Horária: 30 horas semanais

Un. Adm: (023329) E.E. MALIK DIDIER NAMER ZAHAFI
 A Partir de: 03/02/2014 Até 11/03/2014

CONTRATO/SEDUC/07776/2014 DE:
 12/02/2014

Processo Nº: 1000001444608
 Contratado: (75634/20) DIVA FERMINO DE OLIVEIRA
 CPF: 545.964.591-34
 Cargo/Função: (3506) CONTR.TEMP.FUNCAO PROF. HABILITADO
 Referência: B-001 Carga Horária: 20 horas semanais
 Un. Adm: (010731) E.E. DE ENSINO ESPECIAL "LIVRE APRENDER"
 A Partir de: 27/01/2014 Até 22/12/2014

CONTRATO/SEDUC/07777/2014 DE:
 12/02/2014

Processo Nº: 1000001446739
 Contratado: (75636/13) DULCE DO CARMO DE ARAUJO
 CPF: 888.297.311-53
 Cargo/Função: (3506) CONTR.TEMP.FUNCAO PROF. HABILITADO
 Referência: B-001 Carga Horária: 30 horas semanais
 Un. Adm: (038733) CRECHE EST. ENS. FUND. MARIA EUNICE DUARTE BARROS
 A Partir de: 27/01/2014 Até 22/12/2014

CONTRATO/SEDUC/07778/2014 DE:
 12/02/2014

Processo Nº: 1000001454142
 Contratado: (75643/26) MARIA APARECIDA BATISTA FERNANDES
 CPF: 346.545.261-53
 Cargo/Função: (3506) CONTR.TEMP.FUNCAO PROF. HABILITADO
 Referência: B-001 Carga Horária: 30 horas semanais
 Un. Adm: (076228) E.E. MARIA DE ARRUDA MULLER
 A Partir de: 03/02/2014 Até 11/03/2014

CONTRATO/SEDUC/07779/2014 DE:
 12/02/2014

Processo Nº: 1000001446140
 Contratado: (75889/9) MARTA MILA DE ARRUDA CONCEICAO
 CPF: 915.849.731-53
 Cargo/Função: (3468) TECNICO ADMINISTRATIVO EDUCACIONAL
 Referência: A-001 Carga Horária: 30 horas semanais
 Un. Adm: (038725) CRECHE EST. ENS. FUND. NASLA JOAQUIM ASCHAR
 A Partir de: 27/01/2014 Até 22/12/2014

CONTRATO/SEDUC/07780/2014 DE:
 12/02/2014

Processo Nº: 1000001456091
 Contratado: (75980/17) MARILUCE FATIMA DOS SANTOS
 CPF: 328.720.541-20
 Cargo/Função: (3506) CONTR.TEMP.FUNCAO PROF. HABILITADO
 Referência: B-001 Carga Horária: 30 horas semanais
 Un. Adm: (012670) E.E. FREI CARLOS VALLETE
 A Partir de: 03/02/2014 Até 11/03/2014

CONTRATO/SEDUC/07781/2014 DE:
 12/02/2014

Processo Nº: 1000001456928
 Contratado: (76017/18) MARIA LUCIA SOARES DE OLIVEIRA
 CPF: 204.898.621-87
 Cargo/Função: (3506) CONTR.TEMP.FUNCAO PROF. HABILITADO
 Referência: B-001 Carga Horária: 20 horas semanais
 Un. Adm: (023329) E.E. MALIK DIDIER NAMER ZAHAFI
 A Partir de: 03/02/2014 Até 11/03/2014

CONTRATO/SEDUC/07782/2014 DE:
 12/02/2014

Processo Nº: 1000001456161
 Contratado: (76127/18) ROBSON SIQUEIRA DA CUNHA
 CPF: 594.003.401-25
 Cargo/Função: (3506) CONTR.TEMP.FUNCAO PROF. HABILITADO
 Referência: B-001 Carga Horária: 20 horas semanais
 Un. Adm: (012670) E.E. FREI CARLOS VALLETE
 A Partir de: 03/02/2014 Até 11/03/2014

CONTRATO/SEDUC/07783/2014 DE:
 12/02/2014

Processo Nº: 1000001455240
 Contratado: (76148/27) ROSA MARIA FERNANDES DE SOUZA
 CPF: 118.855.438-75
 Cargo/Função: (3506) CONTR.TEMP.FUNCAO PROF. HABILITADO
 Referência: B-001 Carga Horária: 10 horas semanais
 Un. Adm: (077895) E.E. 19 DE DEZEMBRO
 A Partir de: 03/02/2014 Até 22/12/2014

CONTRATO/SEDUC/07784/2014 DE:
 12/02/2014

Processo Nº: 1000001444518
 Contratado: (76185/18) MARIA JOSE FIRMINO DA PENHA
 CPF: 523.293.991-20
 Cargo/Função: (3506) CONTR.TEMP.FUNCAO PROF. HABILITADO
 Referência: B-001 Carga Horária: 20 horas semanais
 Un. Adm: (010731) E.E. DE ENSINO ESPECIAL "LIVRE APRENDER"
 A Partir de: 27/01/2014 Até 22/12/2014

CONTRATO/SEDUC/07785/2014 DE:
 12/02/2014

Processo Nº: 1000001455206
 Contratado: (76194/23) ROSIMEIRE MARQUES DA SILVA
 CPF: 535.713.981-49
 Cargo/Função: (3506) CONTR.TEMP.FUNCAO PROF. HABILITADO
 Referência: B-001 Carga Horária: 20 horas semanais
 Un. Adm: (154172) E.E. LUIZ CARLOS CECONELLO
 A Partir de: 03/02/2014 Até 11/03/2014

CONTRATO/SEDUC/07786/2014 DE: 12/02/2014

Processo Nº: 1000001451211
 Contratado: (76277/11) MARIA MAXIMIRA DE ALMEIDA SILVA
 CPF: 077.168.578-51
 Cargo/Função: (3506) CONTR.TEMP.FUNCAO PROF. HABILITADO
 Referência: B-001 Carga Horária: 20 horas semanais
 Un. Adm: (010642) E.E. RAIJO DE SOL
 A Partir de: 03/02/2014 Até 11/03/2014

CONTRATO/SEDUC/07787/2014 DE: 12/02/2014

Processo Nº: 1000001455068

Contratado: (76417/44) KLEYDE PEREIRA DE MAGALHAES
CPF: 620.910.421-53
Cargo/Função: (3506) CONTR.TEMP.FUNCAO PROF. HABILITADO
Referência: B-001 Carga Horária: 12 horas semanais
Un. Adm: (010596) E.E. PRESIDENTE MEDICI
A Partir de: 03/02/2014 Até 11/03/2014

CONTRATO/SEDUC/07788/2014 DE:
12/02/2014

Processo Nº: 1000001446357
Contratado: (76502/15) DOMINGAS RODRIGUES DE MORAIS
CPF: 903.959.991-20
Cargo/Função: (3476) APOIO ADM. EDUCACIONAL-ELEMENTAR
Referência: A-001 Carga Horária: 20 horas semanais
Un. Adm: (014940) E.E. DOM VUNIBALDO
A Partir de: 27/01/2014 Até 22/12/2014

CONTRATO/SEDUC/07789/2014 DE:
12/02/2014

Processo Nº: 1000001447404
Contratado: (76659/23) MARIA GUEDES PERES
CPF: 777.039.281-00
Cargo/Função: (3476) APOIO ADM. EDUCACIONAL-ELEMENTAR
Referência: A-001 Carga Horária: 30 horas semanais
Un. Adm: (015288) E.E. BENTO ALEXANDRE DOS SANTOS
A Partir de: 27/01/2014 Até 22/12/2014

CONTRATO/SEDUC/07790/2014 DE:
12/02/2014

Processo Nº: 1000001449117
Contratado: (76787/25) DIVINA MARIANA ALVES
CPF: 553.785.101-63
Cargo/Função: (3476) APOIO ADM. EDUCACIONAL-ELEMENTAR
Referência: A-001 Carga Horária: 30 horas semanais
Un. Adm: (011568) E.E. JOSE DE ALENCAR
A Partir de: 27/01/2014 Até 22/12/2014

CONTRATO/SEDUC/07791/2014 DE:
12/02/2014

Processo Nº: 1000001456022
Contratado: (77195/12) NADIR TEREZA DOS SANTOS OLIVEIRA
CPF: 453.206.671-91
Cargo/Função: (3476) APOIO ADM. EDUCACIONAL-ELEMENTAR
Referência: A-001 Carga Horária: 30 horas semanais
Un. Adm: (010154) E.E. ZELIA DA COSTA ALMEIDA
A Partir de: 03/02/2014 Até 11/03/2014

CONTRATO/SEDUC/07792/2014 DE:
12/02/2014

Processo Nº: 1000001455184
Contratado: (77406/17) ALICE DE OLIVEIRA NETO
CPF: 345.694.131-53
Cargo/Função: (3476) APOIO ADM. EDUCACIONAL-ELEMENTAR
Referência: A-001 Carga Horária: 30 horas semanais
Un. Adm: (010596) E.E. PRESIDENTE MEDICI
A Partir de: 03/02/2014 Até 11/03/2014

CONTRATO/SEDUC/07793/2014 DE:
12/02/2014

Processo Nº: 1000001444174
Contratado: (77581/18) ADENILDA DA SILVA SANTOS LUZ
CPF: 535.563.641-15
Cargo/Função: (3506) CONTR.TEMP.FUNCAO PROF. HABILITADO
Referência: B-001 Carga Horária: 20 horas semanais
Un. Adm: (014176) E.E. MARTINIANO CARLOS PEREIRA
A Partir de: 07/01/2014 Até 24/02/2014

CONTRATO/SEDUC/07794/2014 DE:
12/02/2014

Processo Nº: 1000001447490
Contratado: (77596/26) AURELIO GONCALVES SERAPIAO
CPF: 207.683.111-87
Cargo/Função: (3476) APOIO ADM. EDUCACIONAL-ELEMENTAR
Referência: A-001 Carga Horária: 30 horas semanais
Un. Adm: (011746) CEJA - "PROF. MILTON MARQUES CURVO"
A Partir de: 27/01/2014 Até 22/12/2014

CONTRATO/SEDUC/07795/2014 DE:
12/02/2014

Processo Nº: 1000001456175
Contratado: (77717/6) LUZIA GONCALVES DA CRUZ
CPF: 620.966.991-34
Cargo/Função: (3506) CONTR.TEMP.FUNCAO PROF. HABILITADO
Referência: B-001 Carga Horária: 10 horas semanais
Un. Adm: (071765) E.E. DUNGA RODRIGUES
A Partir de: 13/01/2014 Até 02/02/2014

CONTRATO/SEDUC/07796/2014 DE:
12/02/2014

Processo Nº: 1000001444613
Contratado: (77794/17) MARIA AUXILIADORA CAVALCANTE DOS SANTOS
CPF: 474.156.901-25
Cargo/Função: (3506) CONTR.TEMP.FUNCAO PROF. HABILITADO
Referência: B-001 Carga Horária: 20 horas semanais
Un. Adm: (010731) E.E. DE ENSINO ESPECIAL "LIVRE APRENDER"
A Partir de: 27/01/2014 Até 22/12/2014

CONTRATO/SEDUC/07797/2014 DE:
12/02/2014

Processo Nº: 1000001455208
Contratado: (78024/9) GERSON RIBEIRO
CPF: 150.953.202-15
Cargo/Função: (3476) APOIO ADM. EDUCACIONAL-ELEMENTAR
Referência: A-001 Carga Horária: 30 horas semanais
Un. Adm: (010596) E.E. PRESIDENTE MEDICI
A Partir de: 03/02/2014 Até 11/03/2014

CONTRATO/SEDUC/07798/2014 DE:
12/02/2014

Processo Nº: 1000001447520
Contratado: (78150/16) ISABEL CRISTINA NUNES DA SILVA
CPF: 486.788.991-15
Cargo/Função: (3506) CONTR.TEMP.FUNCAO PROF. HABILITADO
Referência: B-001 Carga Horária: 30 horas semanais

Un. Adm: (038733) CRECHE EST. ENS. FUND. MARIA EUNICE DUARTE BARROS
A Partir de: 27/01/2014 Até 22/12/2014

CONTRATO/SEDUC/07799/2014 DE: 12/02/2014

Processo Nº: 1000001452259
Contratado: (78290/63) JUSCELINO PEREIRA PADUA
CPF: 162.348.391-34
Cargo/Função: (3506) CONTR.TEMP.FUNCAO PROF. HABILITADO
Referência: B-001 Carga Horária: 10 horas semanais
Un. Adm: (060194) E.E. PROF. MARIA DE LOURDES H.MORAES"
A Partir de: 07/01/2014 Até 11/03/2014

CONTRATO/SEDUC/07800/2014 DE: 12/02/2014

Processo Nº: 1000001456420
Contratado: (78331/66) CILENE RODRIGUES DOS SANTOS
CPF: 888.164.271-91
Cargo/Função: (3506) CONTR.TEMP.FUNCAO PROF. HABILITADO
Referência: B-001 Carga Horária: 04 horas semanais
Un. Adm: (158810) E.E. " ANTONIO GARCIA"
A Partir de: 27/01/2014 Até 22/12/2014

CONTRATO/SEDUC/07801/2014 DE:
12/02/2014

Processo Nº: 1000001446544
Contratado: (78420/25) AINET LINA SOUZA DE OLIVEIRA
CPF: 174.780.651-04
Cargo/Função: (3506) CONTR.TEMP.FUNCAO PROF. HABILITADO
Referência: B-001 Carga Horária: 20 horas semanais
Un. Adm: (010731) E.E. DE ENSINO ESPECIAL "LIVRE APRENDER"
A Partir de: 27/01/2014 Até 22/12/2014

CONTRATO/SEDUC/07802/2014 DE:
12/02/2014

Processo Nº: 1000001454033
Contratado: (78433/36) REGINA CELIA DA SILVA LEITE
CPF: 474.512.031-15
Cargo/Função: (3506) CONTR.TEMP.FUNCAO PROF. HABILITADO
Referência: B-001 Carga Horária: 30 horas semanais
Un. Adm: (011347) E.E. DOM JOSE SELVA
A Partir de: 03/02/2014 Até 11/03/2014

CONTRATO/SEDUC/07803/2014 DE:
12/02/2014

Processo Nº: 1000001446723
Contratado: (78438/16) ELISANGELA CRISTINA LONDON SILVA
CPF: 903.992.931-91
Cargo/Função: (3506) CONTR.TEMP.FUNCAO PROF. HABILITADO
Referência: B-001 Carga Horária: 30 horas semanais
Un. Adm: (038733) CRECHE EST. ENS. FUND. MARIA EUNICE DUARTE BARROS
A Partir de: 27/01/2014 Até 22/12/2014

CONTRATO/SEDUC/07804/2014 DE:
12/02/2014

Processo Nº: 1000001456395
Contratado: (78452/30) CATARINA RONDON MACIEL NUNES
CPF: 888.147.851-04
Cargo/Função: (3506) CONTR.TEMP.FUNCAO PROF. HABILITADO
Referência: B-001 Carga Horária: 08 horas semanais
Un. Adm: (158810) E.E. " ANTONIO GARCIA"
A Partir de: 27/01/2014 Até 22/12/2014

CONTRATO/SEDUC/07805/2014 DE:
12/02/2014

Processo Nº: 1000001446036
Contratado: (78514/29) SUELY FRANCISCA DE FIGUEIREDO
CPF: 395.364.401-72
Cargo/Função: (3506) CONTR.TEMP.FUNCAO PROF. HABILITADO
Referência: B-001 Carga Horária: 30 horas semanais
Un. Adm: (038725) CRECHE EST. ENS. FUND. NASLA JOAQUIM ASCHAR
A Partir de: 27/01/2014 Até 22/12/2014

CONTRATO/SEDUC/07806/2014 DE:
12/02/2014

Processo Nº: 1000001453991
Contratado: (78576/21) ADELMO GOMES FERRAZ
CPF: 568.115.511-00
Cargo/Função: (3506) CONTR.TEMP.FUNCAO PROF. HABILITADO
Referência: B-001 Carga Horária: 12 horas semanais
Un. Adm: (011347) E.E. DOM JOSE SELVA
A Partir de: 03/02/2014 Até 11/03/2014

CONTRATO/SEDUC/07807/2014 DE:
12/02/2014

Processo Nº: 1000001455335
Contratado: (78723/18) NATALICE JOSE SOARES
CPF: 209.387.481-49
Cargo/Função: (3476) APOIO ADM. EDUCACIONAL-ELEMENTAR
Referência: A-001 Carga Horária: 30 horas semanais
Un. Adm: (010596) E.E. PRESIDENTE MEDICI
A Partir de: 03/02/2014 Até 11/03/2014

CONTRATO/SEDUC/07808/2014 DE:
12/02/2014

Processo Nº: 1000001447768
Contratado: (78786/14) GONCALINA AUXILIADORA MONTEIRO
CPF: 284.377.301-63
Cargo/Função: (3506) CONTR.TEMP.FUNCAO PROF. HABILITADO
Referência: B-001 Carga Horária: 25 horas semanais
Un. Adm: (009814) E.E. PROFª ANA MARIA DO COUTO
A Partir de: 27/01/2014 Até 22/12/2014

CONTRATO/SEDUC/07809/2014 DE: 12/02/2014

Processo Nº: 1000001453753
Contratado: (78883/71) REYBIA BUENO RAMOS
CPF: 652.192.791-49
Cargo/Função: (3506) CONTR.TEMP.FUNCAO PROF. HABILITADO
Referência: B-001 Carga Horária: 12 horas semanais
Un. Adm: (011401) E.E. ANTONIO CRISTINO CORTES
A Partir de: 03/02/2014 Até 11/03/2014

CONTRATO/SEDUC/07810/2014 DE: 12/02/2014

Processo Nº: 1000001447104
Contratado: (78943/58) MARIA APARECIDA MENDES
CPF: 221.454.602-25
Cargo/Função: (3506) CONTR.TEMP.FUNCAO PROF. HABILITADO

Referência: B-001 Carga Horária: 03 horas semanais
 Un. Adm: (009440) E.E. LEOVEGILDO DE MELO
 A Partir de: 07/01/2014 Até 02/02/2014
CONTRATO/SEDUC/07811/2014 DE:
 12/02/2014

Processo Nº: 1000001445431
 Contratado: (79214/17) NEUZINETE MORAES DE SOUZA OLIVEIRA
 CPF: 424.420.791-00
 Cargo/Função: (3468) TECNICO ADMINISTRATIVO EDUCACIONAL
 Referência: A-001 Carga Horária: 30 horas semanais
 Un. Adm: (038733) CRECHE EST. ENS. FUND. MARIA EUNICE DUARTE BARROS
 A Partir de: 27/01/2014 Até 22/12/2014

CONTRATO/SEDUC/07812/2014 DE:
 12/02/2014
 Processo Nº: 1000001447766
 Contratado: (79227/14) IVANY PEREIRA DOS SANTOS
 CPF: 823.889.381-04
 Cargo/Função: (3468) TECNICO ADMINISTRATIVO EDUCACIONAL
 Referência: A-001 Carga Horária: 30 horas semanais
 Un. Adm: (107808) E.E. INDIGENA RAIWI A XAVANTE
 A Partir de: 27/01/2014 Até 11/03/2014

CONTRATO/SEDUC/07813/2014 DE:
 12/02/2014
 Processo Nº: 1000001446754
 Contratado: (79448/19) EUNICE LUCAS DO CARMO
 CPF: 346.505.981-68
 Cargo/Função: (3506) CONTR.TEMP.FUNCAO PROF. HABILITADO
 Referência: B-001 Carga Horária: 30 horas semanais
 Un. Adm: (038733) CRECHE EST. ENS. FUND. MARIA EUNICE DUARTE BARROS
 A Partir de: 27/01/2014 Até 22/12/2014

CONTRATO/SEDUC/07814/2014 DE:
 12/02/2014
 Processo Nº: 1000001447343
 Contratado: (800/6) GERTI MARIA POPIA
 CPF: 206.613.041-91
 Cargo/Função: (3506) CONTR.TEMP.FUNCAO PROF. HABILITADO
 Referência: B-001 Carga Horária: 14 horas semanais
 Un. Adm: (013366) E.E. NOSSA SENHORA APARECIDA
 A Partir de: 27/01/2014 Até 22/12/2014

CONTRATO/SEDUC/07815/2014 DE:
 12/02/2014
 Processo Nº: 1000001446254
 Contratado: (80248/6) LUCIANA BERNADELLE
 CPF: 322.028.811-15
 Cargo/Função: (3506) CONTR.TEMP.FUNCAO PROF. HABILITADO
 Referência: B-001 Carga Horária: 20 horas semanais
 Un. Adm: (009814) E.E. PROFª ANA MARIA DO COUTO
 A Partir de: 27/01/2014 Até 22/12/2014

CONTRATO/SEDUC/07816/2014 DE:
 12/02/2014
 Processo Nº: 1000001447248
 Contratado: (80667/25) JANAINA RODRIGUES DE OLIVEIRA
 CPF: 931.089.401-63
 Cargo/Função: (3506) CONTR.TEMP.FUNCAO PROF. HABILITADO
 Referência: B-001 Carga Horária: 26 horas semanais
 Un. Adm: (009814) E.E. PROFª ANA MARIA DO COUTO
 A Partir de: 27/01/2014 Até 22/12/2014

CONTRATO/SEDUC/07817/2014 DE:
 12/02/2014
 Processo Nº: 1000001445183
 Contratado: (82585/19) MARIA CONCEICAO FERREIRA
 CPF: 451.956.681-91
 Cargo/Função: (3506) CONTR.TEMP.FUNCAO PROF. HABILITADO
 Referência: B-001 Carga Horária: 20 horas semanais
 Un. Adm: (009687) E.E. LEONIDAS ANTERO DE MATOS
 A Partir de: 27/01/2014 Até 22/12/2014
 PUBLICADA, REGISTRADA, CUMPRÁ-SE.
 Cuiabá-MT, 12 de Fevereiro de 2014.
 Rosa Neide Sandes de Almeida
 Secretário de Estado de Educação

O Secretário de Estado de Educação no uso de suas atribuições que lhes são conferidas por lei,
 Resolve: RETIFICAR
 Objeto: CONTRATAÇÃO TEMPORARIA POR MOTIVO DE URGÊNCIA

CONTRATO/SEDUC/07818/2014 DE:
 12/02/2014
 Processo Nº: 1000001440958
 Contratado: (82682/16) VALDINEIA DA COSTA MUNDIM
 CPF: 496.665.331-20
 Cargo/Função: (3506) CONTR.TEMP.FUNCAO PROF. HABILITADO
 Referência: B-001 Carga Horária: 20 horas semanais
 Un. Adm: (021644) E.E. PROF. CARLOS PEREIRA BARBOSA
 A Partir de: 09/01/2014 Até 24/02/2014
 PUBLICADA, REGISTRADA, CUMPRÁ-SE.
 Cuiabá-MT, 12 de Fevereiro de 2014.
 Rosa Neide Sandes de Almeida
 Secretário de Estado de Educação

O Secretário de Estado de Educação no uso de suas atribuições que lhes são conferidas por lei,
 Resolve: AUTORIZAR
 Objeto: CONTRATAÇÃO TEMPORARIA POR MOTIVO DE URGÊNCIA

CONTRATO/SEDUC/07819/2014 DE:
 12/02/2014
 Processo Nº: 1000001457043
 Contratado: (82912/18) BERNARDETE OLIVEIRA FERREIRA
 CPF: 352.829.081-15
 Cargo/Função: (3506) CONTR.TEMP.FUNCAO PROF. HABILITADO
 Referência: B-001 Carga Horária: 30 horas semanais
 Un. Adm: (014176) E.E. MARTINIANO CARLOS PEREIRA
 A Partir de: 03/02/2014 Até 11/03/2014

CONTRATO/SEDUC/07820/2014 DE: 12/02/2014
 Processo Nº: 1000001449020
 Contratado: (82926/24) AMARINEI CANEDO COUTINHO
 CPF: 452.927.101-30
 Cargo/Função: (3506) CONTR.TEMP.FUNCAO PROF. HABILITADO
 Referência: B-001 Carga Horária: 18 horas semanais
 Un. Adm: (068713) E.E. VANDERLEI CECATTO
 A Partir de: 27/01/2014 Até 22/12/2014

CONTRATO/SEDUC/07821/2014 DE:
 12/02/2014
 Processo Nº: 1000001456024
 Contratado: (82978/18) GONCALINA CEZARINA CURADO
 CPF: 697.659.011-00
 Cargo/Função: (3506) CONTR.TEMP.FUNCAO PROF. HABILITADO
 Referência: B-001 Carga Horária: 10 horas semanais
 Un. Adm: (071765) E.E. DUNGA RODRIGUES
 A Partir de: 20/01/2014 Até 03/02/2014

CONTRATO/SEDUC/07822/2014 DE:
 12/02/2014
 Processo Nº: 1000001444892
 Contratado: (83059/9) JOSEDIR SANTOS DA SILVA
 CPF: 667.862.741-53
 Cargo/Função: (3468) TECNICO ADMINISTRATIVO EDUCACIONAL
 Referência: A-001 Carga Horária: 30 horas semanais
 Un. Adm: (010731) E.E. DE ENSINO ESPECIAL "LIVRE APRENDER"
 A Partir de: 27/01/2014 Até 22/12/2014

CONTRATO/SEDUC/07823/2014 DE:
 12/02/2014
 Processo Nº: 1000001444277
 Contratado: (84878/23) MURIEL FRANCISCO TEIXEIRA DA SILVA
 CPF: 890.948.401-20
 Cargo/Função: (3506) CONTR.TEMP.FUNCAO PROF. HABILITADO
 Referência: B-001 Carga Horária: 04 horas semanais
 Un. Adm: (012505) E.E. FAUSTINO DIAS AMORIM
 A Partir de: 07/01/2014 Até 24/02/2014

CONTRATO/SEDUC/07824/2014 DE:
 12/02/2014
 Processo Nº: 1000001448378
 Contratado: (85878/12) IVONE LELIS DE BRITO
 CPF: 503.338.871-15
 Cargo/Função: (3468) TECNICO ADMINISTRATIVO EDUCACIONAL
 Referência: A-001 Carga Horária: 30 horas semanais
 Un. Adm: (154016) E.E. PROFª ALZIRA MARIA DA SILVA
 A Partir de: 27/01/2014 Até 22/12/2014

CONTRATO/SEDUC/07825/2014 DE:
 12/02/2014
 Processo Nº: 1000001451182
 Contratado: (86004/28) ROSELY MARGARETE COSTA
 CPF: 531.514.961-72
 Cargo/Função: (3506) CONTR.TEMP.FUNCAO PROF. HABILITADO
 Referência: B-001 Carga Horária: 30 horas semanais
 Un. Adm: (011746) CEJA - "PROF. MILTON MARQUES CURVO"
 A Partir de: 27/01/2014 Até 22/12/2014

CONTRATO/SEDUC/07826/2014 DE:
 12/02/2014
 Processo Nº: 1000001455223
 Contratado: (86089/21) SANDRA APARECIDA CAMPOS RIBEIRO GODOI
 CPF: 814.720.641-00
 Cargo/Função: (3506) CONTR.TEMP.FUNCAO PROF. HABILITADO
 Referência: B-001 Carga Horária: 20 horas semanais
 Un. Adm: (015881) E.E. EMANUEL PINHEIRO
 A Partir de: 03/02/2014 Até 11/03/2014

CONTRATO/SEDUC/07827/2014 DE:
 12/02/2014
 Processo Nº: 1000001456087
 Contratado: (86427/30) JAKSON ELBIS DE ARRUDA SALES
 CPF: 873.701.901-53
 Cargo/Função: (3506) CONTR.TEMP.FUNCAO PROF. HABILITADO
 Referência: B-001 Carga Horária: 12 horas semanais
 Un. Adm: (012670) E.E. FREI CARLOS VALLETE
 A Partir de: 03/02/2014 Até 11/03/2014

CONTRATO/SEDUC/07828/2014 DE:
 12/02/2014
 Processo Nº: 1000001453097
 Contratado: (87516/9) CELIA CATARINA DE ARRUDA
 CPF: 340.221.631-00
 Cargo/Função: (3506) CONTR.TEMP.FUNCAO PROF. HABILITADO
 Referência: B-001 Carga Horária: 30 horas semanais
 Un. Adm: (011746) CEJA - "PROF. MILTON MARQUES CURVO"
 A Partir de: 27/01/2014 Até 22/12/2014
 PUBLICADA, REGISTRADA, CUMPRÁ-SE.
 Cuiabá-MT, 12 de Fevereiro de 2014.
 Rosa Neide Sandes de Almeida
 Secretário de Estado de Educação

O Secretário de Estado de Educação no uso de suas atribuições que lhes são conferidas por lei,
 Resolve: RETIFICAR
 Objeto: CONTRATAÇÃO TEMPORARIA POR MOTIVO DE URGÊNCIA

CONTRATO/SEDUC/07829/2014 DE:
 12/02/2014
 Processo Nº: 1000001440184
 Contratado: (87533/60) MARIA APARECIDA DE OLIVEIRA
 CPF: 793.712.641-87
 Cargo/Função: (3506) CONTR.TEMP.FUNCAO PROF. HABILITADO
 Referência: B-001 Carga Horária: 10 horas semanais
 Un. Adm: (011070) E.E. DOMINGOS APARECIDO DOS SANTOS
 A Partir de: 07/01/2014 Até 24/02/2014
 PUBLICADA, REGISTRADA, CUMPRÁ-SE.
 Cuiabá-MT, 12 de Fevereiro de 2014.
 Rosa Neide Sandes de Almeida
 Secretário de Estado de Educação

O Secretário de Estado de Educação no uso de suas atribuições que lhes são conferidas por lei,

Resolve: AUTORIZAR

Objeto: CONTRATAÇÃO TEMPORARIA POR MOTIVO DE URGÊNCIA

CONTRATO/SEDUC/07830/2014

12/02/2014 DE:
 Processo Nº: 1000001448515
 Contratado: (87892/14) CARMEM LUCIA DE SOUZA E SOUZA
 CPF: 207.302.501-30
 Cargo/Função: (3506) CONTR.TEMP.FUNCAO PROF. HABILITADO
 Referência: B-001 Carga Horária: 30 horas semanais
 Un. Adm: (038725) CRECHE EST. ENS. FUND. NASLA JOAQUIM ASCHAR
 A Partir de: 27/01/2014 Até 22/12/2014

CONTRATO/SEDUC/07831/2014

12/02/2014 DE:
 Processo Nº: 1000001446740
 Contratado: (87932/23) ELZA MARQUES DOS ANJOS
 CPF: 442.153.551-68
 Cargo/Função: (3506) CONTR.TEMP.FUNCAO PROF. HABILITADO
 Referência: B-001 Carga Horária: 30 horas semanais
 Un. Adm: (038733) CRECHE EST. ENS. FUND. MARIA EUNICE DUARTE BARROS
 A Partir de: 27/01/2014 Até 22/12/2014

CONTRATO/SEDUC/07832/2014

12/02/2014 DE:
 Processo Nº: 1000001452530
 Contratado: (88045/16) MARCIA REGINA DE QUEIROZ
 CPF: 314.355.641-20
 Cargo/Função: (3506) CONTR.TEMP.FUNCAO PROF. HABILITADO
 Referência: B-001 Carga Horária: 20 horas semanais
 Un. Adm: (010731) E.E. DE ENSINO ESPECIAL "LIVRE APRENDER"
 A Partir de: 05/02/2014 Até 22/12/2014

CONTRATO/SEDUC/07833/2014

12/02/2014 DE:
 Processo Nº: 1000001452546
 Contratado: (88324/26) VERONICA DE SOUZA LIMA DOMINGUES
 CPF: 904.421.481-00
 Cargo/Função: (3506) CONTR.TEMP.FUNCAO PROF. HABILITADO
 Referência: B-001 Carga Horária: 04 horas semanais
 Un. Adm: (010189) E.E. Pe. JOSE MARIA DO SACRAMENTO
 A Partir de: 06/01/2014 Até 08/02/2014

CONTRATO/SEDUC/07834/2014

12/02/2014 DE:
 Processo Nº: 1000001455009
 Contratado: (88501/6) TANIA SILVA DE ALMEIDA
 CPF: 781.883.501-68
 Cargo/Função: (3506) CONTR.TEMP.FUNCAO PROF. HABILITADO
 Referência: B-001 Carga Horária: 30 horas semanais
 Un. Adm: (010693) E.M. TIRADENTES (CONV.)
 A Partir de: 03/02/2014 Até 11/03/2014

CONTRATO/SEDUC/07835/2014

12/02/2014 DE:
 Processo Nº: 1000001455598
 Contratado: (88642/8) LAURA GEMIMA DE AMORIM MONTEIRO
 CPF: 622.484.561-15
 Cargo/Função: (3506) CONTR.TEMP.FUNCAO PROF. HABILITADO
 Referência: B-001 Carga Horária: 20 horas semanais
 Un. Adm: (076201) E.E. PROF. JOAO CRISOSTOMO DE FIGUEIREDO
 A Partir de: 03/02/2014 Até 11/03/2014

CONTRATO/SEDUC/07836/2014

12/02/2014 DE:
 Processo Nº: 1000001451200
 Contratado: (88660/18) ELZA MARIA FRANCA RAMOS
 CPF: 819.076.801-87
 Cargo/Função: (3506) CONTR.TEMP.FUNCAO PROF. HABILITADO
 Referência: B-001 Carga Horária: 20 horas semanais
 Un. Adm: (010642) E.E. RAO DE SOL
 A Partir de: 03/02/2014 Até 11/03/2014

CONTRATO/SEDUC/07837/2014

12/02/2014 DE:
 Processo Nº: 1000001444792
 Contratado: (88975/31) ORLANDO SILVA DE OLIVEIRA
 CPF: 395.243.701-82
 Cargo/Função: (3476) APOIO ADM. EDUCACIONAL-ELEMENTAR
 Referência: A-001 Carga Horária: 30 horas semanais
 Un. Adm: (038725) CRECHE EST. ENS. FUND. NASLA JOAQUIM ASCHAR
 A Partir de: 27/01/2014 Até 22/12/2014

CONTRATO/SEDUC/07838/2014

12/02/2014 DE:
 Processo Nº: 1000001454148
 Contratado: (89179/56) SORTINEIDE FARIAS RIBEIRO NAVARRO SEGURA
 CPF: 655.652.239-20
 Cargo/Função: (3506) CONTR.TEMP.FUNCAO PROF. HABILITADO
 Referência: B-001 Carga Horária: 16 horas semanais
 Un. Adm: (015865) E.E. 29 DE NOVEMBRO
 A Partir de: 03/02/2014 Até 11/03/2014

CONTRATO/SEDUC/07839/2014

12/02/2014 DE:
 Processo Nº: 1000001451129
 Contratado: (89189/21) ELIZETE DA GUIA DE ARRUDA SILVA
 CPF: 567.660.251-15
 Cargo/Função: (3506) CONTR.TEMP.FUNCAO PROF. HABILITADO
 Referência: B-001 Carga Horária: 30 horas semanais
 Un. Adm: (011746) CEJA - "PROF. MILTON MARQUES CURVO"
 A Partir de: 27/01/2014 Até 22/12/2014

CONTRATO/SEDUC/07840/2014

12/02/2014 DE:
 Processo Nº: 1000001455059
 Contratado: (89557/44) JOSIELE APARECIDA GOMES
 CPF: 879.485.161-15
 Cargo/Função: (3506) CONTR.TEMP.FUNCAO PROF. HABILITADO
 Referência: B-001 Carga Horária: 12 horas semanais
 Un. Adm: (010596) E.E. PRESIDENTE MEDICI
 A Partir de: 03/02/2014 Até 11/03/2014

CONTRATO/SEDUC/07841/2014

DE: 12/02/2014
 Processo Nº: 1000001453184
 Contratado: (89727/30) ANA MARIA RODRIGUES DE SOUSA
 CPF: 378.296.881-68
 Cargo/Função: (3506) CONTR.TEMP.FUNCAO PROF. HABILITADO
 Referência: B-001 Carga Horária: 30 horas semanais
 Un. Adm: (011274) E.E. PROFª. MARIA NAZARETH M. NOLETO
 A Partir de: 03/02/2014 Até 11/03/2014

CONTRATO/SEDUC/07842/2014

DE:
 12/02/2014
 Processo Nº: 1000001445380
 Contratado: (89766/39) LUCIMAR SIMONE LUZ DA SILVA
 CPF: 384.226.891-20
 Cargo/Função: (3506) CONTR.TEMP.FUNCAO PROF. HABILITADO
 Referência: B-001 Carga Horária: 25 horas semanais
 Un. Adm: (009814) E.E. PROFª ANA MARIA DO COUTO
 A Partir de: 27/01/2014 Até 22/12/2014

CONTRATO/SEDUC/07843/2014

DE:
 12/02/2014
 Processo Nº: 1000001452351
 Contratado: (89789/45) DELZA MARIA PEREIRA SILVA
 CPF: 424.260.491-20
 Cargo/Função: (3506) CONTR.TEMP.FUNCAO PROF. HABILITADO
 Referência: B-001 Carga Horária: 20 horas semanais
 Un. Adm: (011371) E.E. SEN. FILINTO MULLER
 A Partir de: 03/02/2014 Até 11/03/2014

CONTRATO/SEDUC/07844/2014

DE:
 12/02/2014
 Processo Nº: 1000001455257
 Contratado: (90558/10) IVAN DOS REIS ESPIRITO SANTO
 CPF: 537.453.371-15
 Cargo/Função: (3476) APOIO ADM. EDUCACIONAL-ELEMENTAR
 Referência: A-001 Carga Horária: 30 horas semanais
 Un. Adm: (010596) E.E. PRESIDENTE MEDICI
 A Partir de: 03/02/2014 Até 11/03/2014

CONTRATO/SEDUC/07845/2014

DE:
 12/02/2014
 Processo Nº: 1000001450199
 Contratado: (91220/11) SERGIO MANOEL DA SILVA
 CPF: 298.553.061-04
 Cargo/Função: (3506) CONTR.TEMP.FUNCAO PROF. HABILITADO
 Referência: B-001 Carga Horária: 30 horas semanais
 Un. Adm: (153885) E.E. NOVA CHANCE
 A Partir de: 27/01/2014 Até 22/12/2014

CONTRATO/SEDUC/07846/2014

DE:
 12/02/2014
 Processo Nº: 1000001454890
 Contratado: (91398/14) VERONICA WAUTOMOTO
 CPF: 570.692.201-20
 Cargo/Função: (3506) CONTR.TEMP.FUNCAO PROF. HABILITADO
 Referência: A-001 Carga Horária: 20 horas semanais
 Un. Adm: (076929) E.E. INDIGENA "DEP. MARIO JURUNA"
 A Partir de: 27/01/2014 Até 22/12/2014

CONTRATO/SEDUC/07847/2014

DE:
 12/02/2014
 Processo Nº: 1000001444630
 Contratado: (91466/37) SERGIO LUIS MILIATI
 CPF: 093.533.318-54
 Cargo/Função: (3506) CONTR.TEMP.FUNCAO PROF. HABILITADO
 Referência: B-001 Carga Horária: 18 horas semanais
 Un. Adm: (016071) E.E. SAO LOURENÇO
 A Partir de: 27/01/2014 Até 22/12/2014

CONTRATO/SEDUC/07848/2014

DE:
 12/02/2014
 Processo Nº: 1000001451185
 Contratado: (91520/24) ANDERSON ANTONIO DA SERRA HERANE
 CPF: 805.474.431-53
 Cargo/Função: (3506) CONTR.TEMP.FUNCAO PROF. HABILITADO
 Referência: B-001 Carga Horária: 20 horas semanais
 Un. Adm: (010642) E.E. RAO DE SOL
 A Partir de: 03/02/2014 Até 11/03/2014

CONTRATO/SEDUC/07849/2014

DE:
 12/02/2014
 Processo Nº: 1000001455977
 Contratado: (91607/23) MARIA DAS DORES CARDOSO
 CPF: 688.588.251-87
 Cargo/Função: (3506) CONTR.TEMP.FUNCAO PROF. HABILITADO
 Referência: B-001 Carga Horária: 18 horas semanais
 Un. Adm: (071765) E.E. DUNGA RODRIGUES
 A Partir de: 11/01/2014 Até 09/02/2014

CONTRATO/SEDUC/07850/2014

DE:
 12/02/2014
 Processo Nº: 1000001451250
 Contratado: (91886/36) SONIA APARECIDA RODRIGUES
 CPF: 000.537.769-25
 Cargo/Função: (3506) CONTR.TEMP.FUNCAO PROF. HABILITADO
 Referência: B-001 Carga Horária: 06 horas semanais
 Un. Adm: (049646) E.E. PAULO FREIRE
 A Partir de: 03/02/2014 Até 11/03/2014

CONTRATO/SEDUC/07851/2014

DE:
 12/02/2014
 Processo Nº: 1000001445141
 Contratado: (92050/19) DIVINA APARECIDA GONCALVES
 CPF: 770.760.011-87
 Cargo/Função: (3506) CONTR.TEMP.FUNCAO PROF. HABILITADO
 Referência: B-001 Carga Horária: 20 horas semanais
 Un. Adm: (013200) E.E. FRANCISCO SALAZAR
 A Partir de: 27/01/2014 Até 22/12/2014

CONTRATO/SEDUC/07852/2014

DE:
 12/02/2014
 Processo Nº: 1000001454502
 Contratado: (92092/24) ARLENE OLIVEIRA PINTO
 CPF: 898.714.721-53

Cargo/Função: (3506) CONTR.TEMP.FUNCAO PROF. HABILITADO
Referência: B-001 Carga Horária: 20 horas semanais
Un. Adm: (023841) E.E. "DR. ELCIO DE SOUZA"
A Partir de: 03/02/2014 Até 11/03/2014

CONTRATO/SEDUC/07853/2014 DE:
12/02/2014
Processo Nº: 1000001456991
Contratado: (92105/23) SUEMIRSON ANTONIO DE ALCANTARA
CPF: 317.990.351-15
Cargo/Função: (3506) CONTR.TEMP.FUNCAO PROF. HABILITADO
Referência: B-001 Carga Horária: 20 horas semanais
Un. Adm: (023329) E.E. MALIK DIDIER NAMER ZAHAFI
A Partir de: 03/02/2014 Até 11/03/2014

CONTRATO/SEDUC/07854/2014 DE:
12/02/2014
Processo Nº: 1000001455146
Contratado: (92333/13) MARIA DE NAZARE ARAUJO DOS SANTOS
CPF: 277.490.961-91
Cargo/Função: (3506) CONTR.TEMP.FUNCAO PROF. HABILITADO
Referência: B-001 Carga Horária: 20 horas semanais
Un. Adm: (049549) E.E. SAO MIGUEL
A Partir de: 03/02/2014 Até 11/03/2014

CONTRATO/SEDUC/07855/2014 DE:
12/02/2014
Processo Nº: 1000001453222
Contratado: (92437/39) UELTA FRANCISCA BARBOSA
CPF: 809.664.201-44
Cargo/Função: (3506) CONTR.TEMP.FUNCAO PROF. HABILITADO
Referência: B-001 Carga Horária: 20 horas semanais
Un. Adm: (011746) E.E. PROFª. MARIA NAZARETH M. NOLETO
A Partir de: 03/02/2014 Até 11/03/2014

CONTRATO/SEDUC/07856/2014 DE:
12/02/2014
Processo Nº: 1000001447466
Contratado: (92610/26) GERUZA MATIAS DA SILVA
CPF: 801.487.601-63
Cargo/Função: (3468) TECNICO ADMINISTRATIVO EDUCACIONAL
Referência: A-001 Carga Horária: 30 horas semanais
Un. Adm: (011746) CEJA - "PROF. MILTON MARQUES CURVO"
A Partir de: 27/01/2014 Até 22/12/2014

CONTRATO/SEDUC/07857/2014 DE:
12/02/2014
Processo Nº: 1000001447141
Contratado: (92611/19) LUCILENE DA SILVA LEAL
CPF: 536.284.031-20
Cargo/Função: (3468) TECNICO ADMINISTRATIVO EDUCACIONAL
Referência: A-001 Carga Horária: 30 horas semanais
Un. Adm: (011746) CEJA - "PROF. MILTON MARQUES CURVO"
A Partir de: 27/01/2014 Até 22/12/2014

CONTRATO/SEDUC/07858/2014 DE:
12/02/2014
Processo Nº: 1000001446062
Contratado: (92620/18) WALDET TEIXEIRA DAMASCENO
CPF: 432.859.101-00
Cargo/Função: (3506) CONTR.TEMP.FUNCAO PROF. HABILITADO
Referência: B-001 Carga Horária: 30 horas semanais
Un. Adm: (038725) CRECHE EST. ENS. FUND. NASLA JOAQUIM ASCHAR
A Partir de: 27/01/2014 Até 22/12/2014

CONTRATO/SEDUC/07859/2014 DE:
12/02/2014
Processo Nº: 1000001455349
Contratado: (92670/20) SILVANA MARCELA DA SILVA
CPF: 545.454.471-04
Cargo/Função: (3506) CONTR.TEMP.FUNCAO PROF. HABILITADO
Referência: B-001 Carga Horária: 26 horas semanais
Un. Adm: (154172) E.E. LUIZ CARLOS CECONELLO
A Partir de: 03/02/2014 Até 11/03/2014

CONTRATO/SEDUC/07860/2014 DE:
12/02/2014
Processo Nº: 1000001446309
Contratado: (92675/20) PEDRO PAULO DE SOUZA
CPF: 206.923.581-53
Cargo/Função: (3476) APOIO ADM. EDUCACIONAL-ELEMENTAR
Referência: A-001 Carga Horária: 30 horas semanais
Un. Adm: (012173) E.E. HERACLITO LEONCIO MONTEIRO
A Partir de: 27/01/2014 Até 22/12/2014

CONTRATO/SEDUC/07861/2014 DE:
12/02/2014
Processo Nº: 1000001445696
Contratado: (92680/18) ERONDINA LEITE PEREIRA
CPF: 473.952.491-00
Cargo/Função: (3476) APOIO ADM. EDUCACIONAL-ELEMENTAR
Referência: A-001 Carga Horária: 30 horas semanais
Un. Adm: (009539) E.E. GUSTAVO DUTRA
A Partir de: 27/01/2014 Até 22/12/2014

CONTRATO/SEDUC/07862/2014 DE:
12/02/2014
Processo Nº: 1000001453374
Contratado: (92885/19) ROSALIA GOMES DE LIMA SILVA
CPF: 459.875.051-00
Cargo/Função: (3506) CONTR.TEMP.FUNCAO PROF. HABILITADO
Referência: B-001 Carga Horária: 20 horas semanais
Un. Adm: (011380) E.E. SAO JOAO BATISTA
A Partir de: 03/02/2014 Até 11/03/2014

CONTRATO/SEDUC/07863/2014 DE:
12/02/2014
Processo Nº: 1000001455563
Contratado: (92950/17) MARIA IZABEL PEREIRA DE ARRUDA
CPF: 274.994.641-72
Cargo/Função: (3506) CONTR.TEMP.FUNCAO PROF. HABILITADO
Referência: B-001 Carga Horária: 18 horas semanais
Un. Adm: (012726) E.E. DOM FRANCISCO DE AQUINO CORREA
A Partir de: 27/01/2014 Até 22/12/2014

CONTRATO/SEDUC/07864/2014 DE: 12/02/2014
Processo Nº: 1000001454784
Contratado: (93010/23) DANIELA GUIMARAES DA COSTA
CPF: 829.148.421-04
Cargo/Função: (3506) CONTR.TEMP.FUNCAO PROF. HABILITADO
Referência: B-001 Carga Horária: 30 horas semanais
Un. Adm: (049549) E.E. SAO MIGUEL
A Partir de: 03/02/2014 Até 11/03/2014

CONTRATO/SEDUC/07865/2014 DE:
12/02/2014
Processo Nº: 1000001446304
Contratado: (93060/22) RUTH RIBEIRO DA SILVA
CPF: 841.512.421-04
Cargo/Função: (3506) CONTR.TEMP.FUNCAO PROF. HABILITADO
Referência: B-001 Carga Horária: 20 horas semanais
Un. Adm: (010731) E.E. DE ENSINO ESPECIAL "LIVRE APRENDER"
A Partir de: 27/01/2014 Até 22/12/2014

CONTRATO/SEDUC/07866/2014 DE:
12/02/2014
Processo Nº: 1000001444620
Contratado: (93073/19) ANA RITA RAFAELA DA SILVA
CPF: 594.548.301-04
Cargo/Função: (3506) CONTR.TEMP.FUNCAO PROF. HABILITADO
Referência: B-001 Carga Horária: 20 horas semanais
Un. Adm: (010731) E.E. DE ENSINO ESPECIAL "LIVRE APRENDER"
A Partir de: 27/01/2014 Até 22/12/2014

CONTRATO/SEDUC/07867/2014 DE:
12/02/2014
Processo Nº: 1000001444611
Contratado: (93074/16) DELY RODRIGUES DA LUZ
CPF: 156.777.021-53
Cargo/Função: (3506) CONTR.TEMP.FUNCAO PROF. HABILITADO
Referência: B-001 Carga Horária: 20 horas semanais
Un. Adm: (010731) E.E. DE ENSINO ESPECIAL "LIVRE APRENDER"
A Partir de: 27/01/2014 Até 22/12/2014

CONTRATO/SEDUC/07868/2014 DE:
12/02/2014
Processo Nº: 1000001448616
Contratado: (93584/26) RUDINETE SOUZA FERREIRA DE PAULA
CPF: 253.585.611-53
Cargo/Função: (3506) CONTR.TEMP.FUNCAO PROF. HABILITADO
Referência: B-001 Carga Horária: 26 horas semanais
Un. Adm: (068713) E.E. VANDERLEI CECATTO
A Partir de: 27/01/2014 Até 22/12/2014

CONTRATO/SEDUC/07869/2014 DE:
12/02/2014
Processo Nº: 1000001446997
Contratado: (93689/14) ROZELIA DO VALE ALENCAR YANAGUI
CPF: 937.712.741-68
Cargo/Função: (3506) CONTR.TEMP.FUNCAO PROF. HABILITADO
Referência: B-001 Carga Horária: 30 horas semanais
Un. Adm: (009687) E.E. LEONIDAS ANTERO DE MATOS
A Partir de: 27/01/2014 Até 22/12/2014

CONTRATO/SEDUC/07870/2014 DE:
12/02/2014
Processo Nº: 1000001445718
Contratado: (93879/19) EDENILZE CRISTINA DE ALMEIDA
CPF: 780.416.431-91
Cargo/Função: (3506) CONTR.TEMP.FUNCAO PROF. HABILITADO
Referência: B-001 Carga Horária: 30 horas semanais
Un. Adm: (038725) CRECHE EST. ENS. FUND. NASLA JOAQUIM ASCHAR
A Partir de: 27/01/2014 Até 22/12/2014

CONTRATO/SEDUC/07871/2014 DE:
12/02/2014
Processo Nº: 1000001446194
Contratado: (93881/16) MARIA SUELI DA SILVA ARAUJO
CPF: 894.006.901-34
Cargo/Função: (3468) TECNICO ADMINISTRATIVO EDUCACIONAL
Referência: A-001 Carga Horária: 30 horas semanais
Un. Adm: (038725) CRECHE EST. ENS. FUND. NASLA JOAQUIM ASCHAR
A Partir de: 27/01/2014 Até 22/12/2014

CONTRATO/SEDUC/07872/2014 DE:
12/02/2014
Processo Nº: 1000001447352
Contratado: (94240/15) NADIA MARIA DE OLIVEIRA
CPF: 832.603.071-68
Cargo/Função: (3468) TECNICO ADMINISTRATIVO EDUCACIONAL
Referência: A-001 Carga Horária: 30 horas semanais
Un. Adm: (124028) E.E. INDIGENA MAYROWI APIAKA
A Partir de: 27/01/2014 Até 22/12/2014

CONTRATO/SEDUC/07873/2014 DE:
12/02/2014
Processo Nº: 1000001456994
Contratado: (94270/20) TEREZA APARECIDA TEIXEIRA
CPF: 536.016.531-68
Cargo/Função: (3506) CONTR.TEMP.FUNCAO PROF. HABILITADO
Referência: B-001 Carga Horária: 20 horas semanais
Un. Adm: (023329) E.E. MALIK DIDIER NAMER ZAHAFI
A Partir de: 03/02/2014 Até 11/03/2014

CONTRATO/SEDUC/07874/2014 DE:
12/02/2014
Processo Nº: 1000001454199
Contratado: (94346/39) MARIA DE FATIMA CORATO ARAUJO
CPF: 544.100.109-72
Cargo/Função: (3506) CONTR.TEMP.FUNCAO PROF. HABILITADO
Referência: B-001 Carga Horária: 20 horas semanais
Un. Adm: (015865) E.E. 29 DE NOVEMBRO
A Partir de: 03/02/2014 Até 11/03/2014

CONTRATO/SEDUC/07875/2014 DE:
12/02/2014
Processo Nº: 1000001444557
Contratado: (94764/28) ELISANGELA SOUSA OLIVEIRA CAMPOS
CPF: 630.380.131-53

Cargo/Função: (3506) CONTR.TEMP.FUNCAO PROF. HABILITADO
Referência: B-001 Carga Horária: 30 horas semanais
Un. Adm: (016071) E.E. SAO LOURENÇO
A Partir de: 27/01/2014 Até 22/12/2014
CONTRATO/SEDUC/07876/2014 DE:
12/02/2014
Processo Nº: 1000001446899
Contratado: (94820/24) SHEILA PINHEIRO EVANGELISTA
CPF: 000.940.661-16
Cargo/Função: (3468) TECNICO ADMINISTRATIVO EDUCACIONAL
Referência: A-001 Carga Horária: 30 horas semanais
Un. Adm: (012556) E.E. SANTA CLAUDINA
A Partir de: 27/01/2014 Até 22/12/2014
CONTRATO/SEDUC/07877/2014 DE:
12/02/2014
Processo Nº: 1000001456146
Contratado: (95977/27) ROSANGELA DE FATIMA MAFFEI
CPF: 643.791.329-00
Cargo/Função: (3506) CONTR.TEMP.FUNCAO PROF. HABILITADO
Referência: B-001 Carga Horária: 30 horas semanais
Un. Adm: (010154) E.E. ZELIA DA COSTA ALMEIDA
A Partir de: 03/02/2014 Até 11/03/2014
CONTRATO/SEDUC/07878/2014 DE:
12/02/2014
Processo Nº: 1000001455573
Contratado: (96280/11) ADRIANA BOTELHO ALVES
CPF: 815.094.051-00
Cargo/Função: (3506) CONTR.TEMP.FUNCAO PROF. HABILITADO
Referência: B-001 Carga Horária: 20 horas semanais
Un. Adm: (076201) E.E. PROF. JOAO CRISOSTOMO DE FIGUEIREDO
A Partir de: 03/02/2014 Até 11/03/2014
CONTRATO/SEDUC/07879/2014 DE:
12/02/2014
Processo Nº: 1000001445703
Contratado: (96578/21) SERGIO MUNIZ BERNARDES
CPF: 286.255.286-00
Cargo/Função: (3506) CONTR.TEMP.FUNCAO PROF. HABILITADO
Referência: B-001 Carga Horária: 17 horas semanais
Un. Adm: (038563) E.E. JARDIM DAS FLORES
A Partir de: 27/01/2014 Até 22/12/2014
CONTRATO/SEDUC/07880/2014 DE:
12/02/2014
Processo Nº: 1000001456892
Contratado: (96907/6) LAYNA APARECIDA AGUNIA DA SILVA LIMA
CPF: 702.978.941-53
Cargo/Função: (3506) CONTR.TEMP.FUNCAO PROF. HABILITADO
Referência: B-001 Carga Horária: 16 horas semanais
Un. Adm: (023329) E.E. MALIK DIDIER NAMER ZAHAFI
A Partir de: 03/02/2014 Até 11/03/2014
CONTRATO/SEDUC/07881/2014 DE:
12/02/2014
Processo Nº: 1000001453371
Contratado: (96964/34) RENIA MARIA DA SILVA
CPF: 652.123.391-20
Cargo/Função: (3506) CONTR.TEMP.FUNCAO PROF. HABILITADO
Referência: B-001 Carga Horária: 20 horas semanais
Un. Adm: (011380) E.E. SAO JOAO BATISTA
A Partir de: 03/02/2014 Até 11/03/2014
CONTRATO/SEDUC/07882/2014 DE:
12/02/2014
Processo Nº: 1000001456381
Contratado: (96969/23) ROSARIA GONCALINA DE CAMPOS SILVA
CPF: 667.703.861-00
Cargo/Função: (3506) CONTR.TEMP.FUNCAO PROF. HABILITADO
Referência: B-001 Carga Horária: 08 horas semanais
Un. Adm: (158810) E.E. " ANTONIO GARCIA"
A Partir de: 27/01/2014 Até 22/12/2014
CONTRATO/SEDUC/07883/2014 DE:
12/02/2014
Processo Nº: 1000001454225
Contratado: (97695/27) NELSON GRUHN
CPF: 946.060.560-53
Cargo/Função: (3506) CONTR.TEMP.FUNCAO PROF. HABILITADO
Referência: B-001 Carga Horária: 05 horas semanais
Un. Adm: (015865) E.E. 29 DE NOVEMBRO
A Partir de: 03/02/2014 Até 11/03/2014
CONTRATO/SEDUC/07884/2014 DE:
12/02/2014
Processo Nº: 1000001454758
Contratado: (97753/44) ELAINE CRISTINA CALIGALI
CPF: 117.274.998-16
Cargo/Função: (3506) CONTR.TEMP.FUNCAO PROF. HABILITADO
Referência: B-001 Carga Horária: 21 horas semanais
Un. Adm: (010693) E.M. TIRADENTES (CONV.)
A Partir de: 03/02/2014 Até 11/03/2014
CONTRATO/SEDUC/07885/2014 DE:
12/02/2014
Processo Nº: 1000001456098
Contratado: (97817/43) JOAO HENRIQUE OJEDA
CPF: 496.815.081-49
Cargo/Função: (3506) CONTR.TEMP.FUNCAO PROF. HABILITADO
Referência: B-001 Carga Horária: 08 horas semanais
Un. Adm: (010154) E.E. ZELIA DA COSTA ALMEIDA
A Partir de: 03/02/2014 Até 11/03/2014
CONTRATO/SEDUC/07886/2014 DE:
12/02/2014
Processo Nº: 1000001451156
Contratado: (97879/33) SILVANETE DOS SANTOS CARIOCA
CPF: 603.985.151-15
Cargo/Função: (3506) CONTR.TEMP.FUNCAO PROF. HABILITADO
Referência: B-001 Carga Horária: 30 horas semanais
Un. Adm: (011746) CEJA - "PROF. MILTON MARQUES CURVO"
A Partir de: 27/01/2014 Até 22/12/2014

CONTRATO/SEDUC/07887/2014 DE: 12/02/2014
Processo Nº: 1000001452318
Contratado: (97893/20) MARIA RITA DE FRANCA COELHO
CPF: 346.612.041-15
Cargo/Função: (3506) CONTR.TEMP.FUNCAO PROF. HABILITADO
Referência: B-001 Carga Horária: 30 horas semanais
Un. Adm: (146420) C.E.J.A. PROF. ANTONIO CESARIO DE FIGUEIREDO
NETO
A Partir de: 27/01/2014 Até 22/12/2014
CONTRATO/SEDUC/07888/2014 DE:
12/02/2014
Processo Nº: 1000001454106
Contratado: (97934/23) KASSIA BEATRIS COELHO DE MELO LEAL
CPF: 659.743.281-91
Cargo/Função: (3506) CONTR.TEMP.FUNCAO PROF. HABILITADO
Referência: B-001 Carga Horária: 10 horas semanais
Un. Adm: (011290) E.E. JOSE ANGELO DOS SANTOS
A Partir de: 03/02/2014 Até 11/03/2014
CONTRATO/SEDUC/07889/2014 DE:
12/02/2014
Processo Nº: 1000001455050
Contratado: (97977/16) MOACIRA MENDES DE OLIVEIRA RONDON
CPF: 545.194.621-34
Cargo/Função: (3506) CONTR.TEMP.FUNCAO PROF. HABILITADO
Referência: B-001 Carga Horária: 20 horas semanais
Un. Adm: (158810) E.E. " ANTONIO GARCIA"
A Partir de: 27/01/2014 Até 22/12/2014
CONTRATO/SEDUC/07890/2014 DE:
12/02/2014
Processo Nº: 1000001444688
Contratado: (97984/31) VALQUIRIA RAMOS BORGES
CPF: 987.050.401-91
Cargo/Função: (3506) CONTR.TEMP.FUNCAO PROF. HABILITADO
Referência: B-001 Carga Horária: 20 horas semanais
Un. Adm: (158836) E.E. PAULO FREIRE
A Partir de: 27/01/2014 Até 22/12/2014
CONTRATO/SEDUC/07891/2014 DE:
12/02/2014
Processo Nº: 1000001451141
Contratado: (99342/12) LAZARO EXPEDITO DE AMORIM
CPF: 545.423.241-68
Cargo/Função: (3468) TECNICO ADMINISTRATIVO EDUCACIONAL
Referência: A-001 Carga Horária: 30 horas semanais
Un. Adm: (010642) E.E. RAIIO DE SOL
A Partir de: 03/02/2014 Até 11/03/2014
CONTRATO/SEDUC/07892/2014 DE:
12/02/2014
Processo Nº: 1000001447099
Contratado: (99456/55) ROZIANE MARCIA CARDOSO DE MORAIS
CPF: 353.783.011-49
Cargo/Função: (3506) CONTR.TEMP.FUNCAO PROF. HABILITADO
Referência: B-001 Carga Horária: 11 horas semanais
Un. Adm: (009440) E.E. LEOVEGILDO DE MELO
A Partir de: 07/01/2014 Até 22/02/2014
CONTRATO/SEDUC/07893/2014 DE:
12/02/2014
Processo Nº: 1000001446894
Contratado: (99581/2) ELISANGELA MARIN CARBONARI
CPF: 732.695.900-59
Cargo/Função: (3506) CONTR.TEMP.FUNCAO PROF. HABILITADO
Referência: B-001 Carga Horária: 18 horas semanais
Un. Adm: (120936) E.E. ANDRE ANTONIO MAGGI
A Partir de: 27/01/2014 Até 22/12/2014
CONTRATO/SEDUC/07894/2014 DE:
12/02/2014
Processo Nº: 1000001448749
Contratado: (99783/31) VERA LUCIA DA SILVA
CPF: 568.536.881-04
Cargo/Função: (3506) CONTR.TEMP.FUNCAO PROF. HABILITADO
Referência: B-001 Carga Horária: 11 horas semanais
Un. Adm: (068713) E.E. VANDERLEI CECATTO
A Partir de: 27/01/2014 Até 22/12/2014
CONTRATO/SEDUC/07895/2014 DE:
12/02/2014
Processo Nº: 1000001448663
Contratado: (99784/7) ANTONIO ALVES DE SOUZA
CPF: 970.192.838-53
Cargo/Função: (3506) CONTR.TEMP.FUNCAO PROF. HABILITADO
Referência: B-001 Carga Horária: 25 horas semanais
Un. Adm: (068713) E.E. VANDERLEI CECATTO
A Partir de: 27/01/2014 Até 22/12/2014
CONTRATO/SEDUC/07896/2014 DE:
12/02/2014
Processo Nº: 1000001453877
Contratado: (99803/15) REINALDO HERACY DOS SANTOS
CPF: 284.509.141-91
Cargo/Função: (3506) CONTR.TEMP.FUNCAO PROF. HABILITADO
Referência: B-001 Carga Horária: 30 horas semanais
Un. Adm: (176656) C.E.J.A.
A Partir de: 03/02/2014 Até 11/03/2014
CONTRATO/SEDUC/07897/2014 DE:
12/02/2014
Processo Nº: 1000001445747
Contratado: (99845/17) LAURA CAMILA DA SILVA GOMES
CPF: 953.988.051-34
Cargo/Função: (3506) CONTR.TEMP.FUNCAO PROF. HABILITADO
Referência: B-001 Carga Horária: 30 horas semanais
Un. Adm: (038725) CRECHE EST. ENS. FUND. NASLA JOAQUIM ASCHAR
A Partir de: 27/01/2014 Até 22/12/2014
CONTRATO/SEDUC/07898/2014 DE:
12/02/2014
Processo Nº: 1000001444723
Contratado: (99847/19) ROSIMEIRE SOARES DA CRUZ

CPF: 486.819.621-91
Cargo/Função: (3506) CONTR.TEMP.FUNCAO PROF. HABILITADO
Referência: B-001 Carga Horária: 20 horas semanais
Un. Adm: (010731) E.E. DE ENSINO ESPECIAL "LIVRE APRENDER"
A Partir de: 27/01/2014 Até 22/12/2014
CONTRATO/SEDUC/07899/2014 DE: 12/02/2014
Processo N.: 1000001444915
Contratado: (99919/14) RITA DIAS DA SILVA
CPF: 441.908.591-68
Cargo/Função: (3476) APOIO ADM. EDUCACIONAL-ELEMENTAR
Referência: A-001 Carga Horária: 30 horas semanais
Un. Adm: (012556) E.E. SANTA CLAUDINA
A Partir de: 27/01/2014 Até 22/12/2014
PUBLICADA, REGISTRADA, CUMPR-SE.
Cuiabá-MT, 12 de Fevereiro de 2014.
Rosa Neide Sandes de Almeida
Secretário de Estado de Educação

BOLETIM DE PESSOAL/SEDUC/00152/2014 DE: 12/02/2014
O Secretário de Estado de Educação no uso de suas atribuições que lhes são conferidas por lei,
Resolve: REMOVER
Evento: REMOCAO

Processo N.: 1000001458861
Nome: (205200/2) ANGELA CRISTINA ALVES
Cargo/Função: (3476) APOIO ADM. EDUCACIONAL-ELEMENTAR
Para Un. Adm: (173371) E. E. PEDRO BARBOSA
A Partir de: 27/01/2014
Processo N.: 1000001455957
Nome: (22940/1) ANGELA CRISTINA PEREIRA MORAES
Cargo/Função: (3441) PROFESSOR EDUC. BASICA
Para Un. Adm: (154016) E.E. PROFª ALZIRA MARIA DA SILVA
A Partir de: 31/01/2014
Processo N.: 1000001455821
Nome: (225885/1) CLARISSE KUHN
Cargo/Função: (3468) TECNICO ADMINISTRATIVO EDUCACIONAL
Para Un. Adm: (173762) E.E. PROFª DJALMA GUILHERME DA SILVA
A Partir de: 27/01/2014
Processo N.: 1000001455723
Nome: (17306/1) ELENA ROQUE DE SOUZA ALMEIDA
Cargo/Função: (3441) PROFESSOR EDUC. BASICA
Para Un. Adm: (012149) E.E. MANOEL GOMES
A Partir de: 01/02/2013
Processo N.: 1000001455828
Nome: (75848/3) GERALDA FERREIRA MENDES
Cargo/Função: (3441) PROFESSOR EDUC. BASICA
Para Un. Adm: (173762) E.E. PROFª DJALMA GUILHERME DA SILVA
A Partir de: 27/01/2014
Processo N.: 1000001455827
Nome: (32687/1) KATIA DE OLIVEIRA CARVALHO
Cargo/Função: (3441) PROFESSOR EDUC. BASICA
Para Un. Adm: (173762) E.E. PROFª DJALMA GUILHERME DA SILVA
A Partir de: 27/01/2014
Processo N.: 1000001460264
Nome: (32408/1) MARIA DO SOCORRO SILVA BRASIL
Cargo/Função: (3441) PROFESSOR EDUC. BASICA
Para Un. Adm: (040312) E.E. MONTEIRO LOBATO
A Partir de: 27/01/2014
PUBLICADA, REGISTRADA, CUMPR-SE.
Cuiabá-MT, 12 de Fevereiro de 2014.
Rosa Neide Sandes de Almeida
Secretário de Estado de Educação

BOLETIM DE PESSOAL/SEDUC/00153/2014 DE: 12/02/2014
O Secretário de Estado de Educação no uso de suas atribuições que lhes são conferidas por lei,
Resolve: AUTORIZAR

Evento: ADICIONAL NOTURNO
Processo N.: 1000001456491
Nome: (136076/13) ADAO DE MATOS SOARES
Cargo/Função: (3476) APOIO ADM. EDUCACIONAL-ELEMENTAR
Un. Adm: (011657) E.E. SAO LUIZ
A Partir de: 01/01/2014 Até 21/01/2014
Processo N.: 1000001456725
Nome: (74578/18) ADILSON ANGELO DA SILVA
Cargo/Função: (4740) APOIO ADM EDUC PROFISSIONALIZADO-30
Un. Adm: (069612) E.E. GARCIA EDMUNDO ZEFFERINO
A Partir de: 22/01/2014 Até 31/01/2014
Processo N.: 1000001455781
Nome: (144545/9) ADILSON LUCIANO DOS SANTOS
Cargo/Função: (3476) APOIO ADM. EDUCACIONAL-ELEMENTAR
Un. Adm: (016241) E.E. Pe. JOSE DE ANCHIETA
A Partir de: 01/01/2014 Até 21/01/2014
Processo N.: 1000001455786
Nome: (144545/9) ADILSON LUCIANO DOS SANTOS
Cargo/Função: (3476) APOIO ADM. EDUCACIONAL-ELEMENTAR
Un. Adm: (016241) E.E. Pe. JOSE DE ANCHIETA
A Partir de: 23/12/2013 Até 31/12/2013
Processo N.: 1000001456980
Nome: (244085/4) ADMILSON FRANCISCO DA COSTA
Cargo/Função: (3476) APOIO ADM. EDUCACIONAL-ELEMENTAR
Un. Adm: (010065) E.E. TANCREDO DE ALMEIDA NEVES
A Partir de: 01/01/2014 Até 21/01/2014
Processo N.: 1000001457933
Nome: (241704/1) ADRIANE FAEDO DA SILVA
Cargo/Função: (3476) APOIO ADM. EDUCACIONAL-ELEMENTAR
Un. Adm: (049867) E.E. PROFª. VASTI PEREIRA DA CONCEIÇÃO
A Partir de: 22/01/2014 Até 31/01/2014
Processo N.: 1000001455615
Nome: (119893/17) ADVALDO CAMPOS MARTINS
Cargo/Função: (3476) APOIO ADM. EDUCACIONAL-ELEMENTAR
Un. Adm: (012106) E.E. PROFª. ADALGISA DE BARROS
A Partir de: 01/01/2014 Até 27/01/2014
Processo N.: 1000001456432
Nome: (142819/10) AILES CORREA DA SILVA
Cargo/Função: (3476) APOIO ADM. EDUCACIONAL-ELEMENTAR
Un. Adm: (016608) E.E. SEN. TEOTONIO VILELA
A Partir de: 02/01/2014 Até 31/01/2014
Processo N.: 1000001456749
Nome: (239132/3) ALACIR JESUS DO NASCIMENTO
Cargo/Função: (3476) APOIO ADM. EDUCACIONAL-ELEMENTAR
Un. Adm: (096865) E.E. PROFª MARLENE MARQUES DE BARROS
A Partir de: 01/01/2014 Até 31/01/2014
Processo N.: 1000001456521
Nome: (252803/1) ALENCAR ANTUNES RODRIGUES
Cargo/Função: (3476) APOIO ADM. EDUCACIONAL-ELEMENTAR
Un. Adm: (158330) E.E. ANDRÉ ANTONIO MAGGI
A Partir de: 01/01/2014 Até 21/01/2014
Processo N.: 1000001456378
Nome: (202804/14) ALEX DA SILVA
Cargo/Função: (3476) APOIO ADM. EDUCACIONAL-ELEMENTAR
Un. Adm: (010340) E.E. LICEU CUIABANO - MARIA DE ARRUDA MULLER
A Partir de: 01/01/2014 Até 31/01/2014
Processo N.: 1000001456245
Nome: (226208/8) ALUIZIO SOARES MARTINS
Cargo/Função: (3476) APOIO ADM. EDUCACIONAL-ELEMENTAR
Un. Adm: (040452) E.E. GOV. JULIO STRUBING MULLER
A Partir de: 02/01/2014 Até 31/01/2014
Processo N.: 1000001457808
Nome: (252837/1) AMAURI CAMARGO DE MATOS
Cargo/Função: (3476) APOIO ADM. EDUCACIONAL-ELEMENTAR
Un. Adm: (013056) E.E. MARIO SPINELLI
A Partir de: 01/01/2014 Até 21/01/2014
Processo N.: 1000001457457
Nome: (231942/6) AMILTO GONCALVES DA SILVA
Cargo/Função: (3476) APOIO ADM. EDUCACIONAL-ELEMENTAR
Un. Adm: (014893) E.E. MILTON DA COSTA FERREIRA
A Partir de: 01/01/2014 Até 21/01/2014
Processo N.: 1000001456752
Nome: (251562/2) ANA PAULA LEMES
Cargo/Função: (3476) APOIO ADM. EDUCACIONAL-ELEMENTAR
Un. Adm: (077925) E.E. SANTA CRUZ
A Partir de: 01/01/2014 Até 06/01/2014
Processo N.: 1000001456660
Nome: (92686/16) ANA RITA MIRANDA
Cargo/Função: (3476) APOIO ADM. EDUCACIONAL-ELEMENTAR
Un. Adm: (009849) E.E. RAIMUNDO PINHEIRO DA SILVA
A Partir de: 23/12/2013 Até 31/12/2013
Processo N.: 1000001457477
Nome: (92686/16) ANA RITA MIRANDA
Cargo/Função: (3476) APOIO ADM. EDUCACIONAL-ELEMENTAR
Un. Adm: (009849) E.E. RAIMUNDO PINHEIRO DA SILVA
A Partir de: 01/01/2014 Até 06/01/2014
Processo N.: 1000001456663
Nome: (244660/4) ANDERSON JULIANO GRISA PEREIRA
Cargo/Função: (3476) APOIO ADM. EDUCACIONAL-ELEMENTAR
Un. Adm: (120936) E.E. ANDRE ANTONIO MAGGI
A Partir de: 01/01/2014 Até 26/01/2014
Processo N.: 1000001457559
Nome: (227748/1) ANDRE CALDAS DA SILVA
Cargo/Função: (3476) APOIO ADM. EDUCACIONAL-ELEMENTAR
Un. Adm: (049875) E.E. DOMINGOS SAVIO BRANDAO LIMA
A Partir de: 22/01/2014 Até 31/01/2014
Processo N.: 1000001457420
Nome: (219536/3) ANDRE DE SOUZA SIEBRA
Cargo/Função: (3476) APOIO ADM. EDUCACIONAL-ELEMENTAR
Un. Adm: (015741) E.E. COM. JOSE PEDRO DIAS
A Partir de: 01/01/2014 Até 21/01/2014
Processo N.: 1000001456664
Nome: (244661/3) ANGELA MARIA DIRINGS
Cargo/Função: (3476) APOIO ADM. EDUCACIONAL-ELEMENTAR
Un. Adm: (120936) E.E. ANDRE ANTONIO MAGGI
A Partir de: 01/01/2014 Até 26/01/2014
Processo N.: 1000001456574
Nome: (46260/3) ANTONIO CARLOS THEODORO
Cargo/Função: (4740) APOIO ADM EDUC PROFISSIONALIZADO-30
Un. Adm: (127728) E.E. PROF. VALDOMIRO TEODORO CANDIDO
A Partir de: 22/01/2014 Até 31/01/2014
Processo N.: 1000001456958
Nome: (252810/1) ANTONIO CESAR GOMES
Cargo/Função: (3476) APOIO ADM. EDUCACIONAL-ELEMENTAR
Un. Adm: (076201) E.E. PROF. JOAO CRISOSTOMO DE FIGUEIREDO
A Partir de: 01/01/2014 Até 21/01/2014
Processo N.: 1000001456305
Nome: (111685/5) ANTONIO DE CAMPOS SILVA
Cargo/Função: (3476) APOIO ADM. EDUCACIONAL-ELEMENTAR
Un. Adm: (012017) E.E. DEP. SALIM NADAF
A Partir de: 01/01/2014 Até 21/01/2014
Processo N.: 1000001457492
Nome: (98225/21) ANTONIO DE CASTRO SANTANA
Cargo/Função: (3476) APOIO ADM. EDUCACIONAL-ELEMENTAR
Un. Adm: (013455) E.E. PALMITAL
A Partir de: 22/01/2014 Até 31/01/2014
Processo N.: 1000001456712
Nome: (249761/2) APARECIDO ANTONIO DE JESUS
Cargo/Função: (3476) APOIO ADM. EDUCACIONAL-ELEMENTAR
Un. Adm: (148091) E.E. JARDIM UNIVERSITARIO
A Partir de: 01/01/2014 Até 21/01/2014
Processo N.: 1000001456718
Nome: (249761/2) APARECIDO ANTONIO DE JESUS
Cargo/Função: (3476) APOIO ADM. EDUCACIONAL-ELEMENTAR
Un. Adm: (148091) E.E. JARDIM UNIVERSITARIO
A Partir de: 23/12/2013 Até 31/12/2013
Processo N.: 1000001455608
Nome: (105838/22) ARNALDO DE ANDRADE
Cargo/Função: (3476) APOIO ADM. EDUCACIONAL-ELEMENTAR

Un. Adm: (009857) E.E. FRANCISCO A. FERREIRA MENDES
A Partir de: 01/01/2014 Até 31/01/2014
Processo N.: 1000001456360

Nome: (245984/2) AURELIA PRISCILA REZER TEODORO KOBLITZ
Cargo/Função: (3476) APOIO ADM. EDUCACIONAL-ELEMENTAR
Un. Adm: (041106) ASSESSORIA PEDAGOGICA - PORTO DOS GAUCHO
A Partir de: 01/01/2014 Até 21/01/2014
Processo N.: 1000001456743

Nome: (219757/8) BARNABE ALVES DA SILVA
Cargo/Função: (3476) APOIO ADM. EDUCACIONAL-ELEMENTAR
Un. Adm: (050016) CENTRO DE FORMACAO E ATUALIZACAO PROF
A Partir de: 01/01/2014 Até 23/01/2014
Processo N.: 1000001457488

Nome: (227222/1) BENEDITO CALDAS DA SILVA
Cargo/Função: (3476) APOIO ADM. EDUCACIONAL-ELEMENTAR
Un. Adm: (063894) E.E. MENINOS DO FUTURO
A Partir de: 22/01/2014 Até 31/01/2014
Processo N.: 1000001456979

Nome: (242155/4) BENEDITO DOS SANTOS
Cargo/Função: (3476) APOIO ADM. EDUCACIONAL-ELEMENTAR
Un. Adm: (010065) E.E. TANCREDO DE ALMEIDA NEVES
A Partir de: 01/01/2014 Até 21/01/2014
Processo N.: 1000001456247

Nome: (252210/1) BRUNA LEIDIANI FREITAS DE CARVALHO
Cargo/Função: (3476) APOIO ADM. EDUCACIONAL-ELEMENTAR
Un. Adm: (040452) E.E. GOV. JULIO STRUBING MULLER
A Partir de: 01/01/2014 Até 21/01/2014
Processo N.: 1000001457801

Nome: (252141/1) CAIO FERNANDO SILVA
Cargo/Função: (3476) APOIO ADM. EDUCACIONAL-ELEMENTAR
Un. Adm: (016640) E.E. PAULINO MODESTO
A Partir de: 01/01/2014 Até 21/01/2014
Processo N.: 1000001457736

Nome: (219684/4) CARLITO BARBOSA SIQUEIRA
Cargo/Função: (3476) APOIO ADM. EDUCACIONAL-ELEMENTAR
Un. Adm: (009911) E.E. PE. JOAO PANAROTTO
A Partir de: 01/01/2014 Até 21/01/2014
Processo N.: 1000001456419

Nome: (244357/4) CARLOS JEAN RODRIGUES BITTANCOURT
Cargo/Função: (3476) APOIO ADM. EDUCACIONAL-ELEMENTAR
Un. Adm: (145777) E.E. RODRIGUES ALVES
A Partir de: 01/01/2014 Até 31/01/2014
Processo N.: 1000001456739

Nome: (251024/2) CASSIUS CLAY CAMPOS RIBEIRO
Cargo/Função: (3476) APOIO ADM. EDUCACIONAL-ELEMENTAR
Un. Adm: (011231) E.E. DOM AQUINO CORREA
A Partir de: 01/01/2014 Até 31/01/2014
Processo N.: 1000001455880

Nome: (246911/2) CATARINO RODRIGUES DE ALMEIDA
Cargo/Função: (3476) APOIO ADM. EDUCACIONAL-ELEMENTAR
Un. Adm: (012025) CHP PROF. CELIA RODRIGUES DUQUE
A Partir de: 01/01/2014 Até 21/01/2014
Processo N.: 1000001455875

Nome: (88020/1) CATARINO RODRIGUES DE ALMEIDA FILHO
Cargo/Função: (4740) APOIO ADM EDUC PROFISSIONALIZADO-30
Un. Adm: (012025) CHP PROF. CELIA RODRIGUES DUQUE
A Partir de: 27/01/2014 Até 31/01/2014
Processo N.: 1000001455903

Nome: (209043/9) CELIO SOARES DE LIMA
Cargo/Função: (3476) APOIO ADM. EDUCACIONAL-ELEMENTAR
Un. Adm: (011975) E.E. PROF. ELMAZ GATTAZ MONTEIRO
A Partir de: 01/01/2014 Até 21/01/2014
Processo N.: 1000001455878

Nome: (237574/5) CIDNEI BENEDITO DE CAMPOS CURADO
Cargo/Função: (3476) APOIO ADM. EDUCACIONAL-ELEMENTAR
Un. Adm: (012025) CHP PROF. CELIA RODRIGUES DUQUE
A Partir de: 01/01/2014 Até 26/01/2014
Processo N.: 1000001457173

Nome: (217841/9) CLAUDINEY ASTOLFO
Cargo/Função: (3476) APOIO ADM. EDUCACIONAL-ELEMENTAR
Un. Adm: (012084) E.E. PORFIRIA PAULA DE CAMPOS
A Partir de: 01/01/2014 Até 31/01/2014
Processo N.: 1000001456243

Nome: (45862/2) CLAUDIO JACINTO DA SILVA
Cargo/Função: (4740) APOIO ADM EDUC PROFISSIONALIZADO-30
Un. Adm: (040452) E.E. GOV. JULIO STRUBING MULLER
A Partir de: 22/01/2014 Até 31/01/2014
Processo N.: 1000001456929

Nome: (99309/2) CLAUDIO JOSE DE ARRUDA VIEIRA
Cargo/Função: (4740) APOIO ADM EDUC PROFISSIONALIZADO-30
Un. Adm: (094439) E.E. DIVA HUGUENY DE SIQUEIRA BASTOS
A Partir de: 01/12/2013 Até 20/12/2013
Processo N.: 1000001456737

Nome: (208806/9) CLEITON DE SOUZA PROCOPIO
Cargo/Função: (3476) APOIO ADM. EDUCACIONAL-ELEMENTAR
Un. Adm: (011231) E.E. DOM AQUINO CORREA
A Partir de: 01/01/2014 Até 31/01/2014
Processo N.: 1000001456575

Nome: (38845/1) CRISTOVAN RIBEIRO DA SILVA
Cargo/Função: (3476) APOIO ADM. EDUCACIONAL-ELEMENTAR
Un. Adm: (127728) E.E. PROF. VALDOMIRO TEODORO CANDIDO
A Partir de: 22/01/2014 Até 31/01/2014
Processo N.: 1000001457433

Nome: (211045/7) DANIEL BIF
Cargo/Função: (3476) APOIO ADM. EDUCACIONAL-ELEMENTAR
Un. Adm: (069450) ASSESSORIA PEDAGOGICA DE COLNIZA
A Partir de: 01/01/2014 Até 31/01/2014
Processo N.: 1000001457437

Nome: (211045/6) DANIEL BIF
Cargo/Função: (3476) APOIO ADM. EDUCACIONAL-ELEMENTAR
Un. Adm: (069450) ASSESSORIA PEDAGOGICA DE COLNIZA
A Partir de: 01/12/2013 Até 31/12/2013
Processo N.: 1000001456659

Nome: (84364/1) DANIEL GUIMARAES AJALA
Cargo/Função: (4740) APOIO ADM EDUC PROFISSIONALIZADO-30
Un. Adm: (009849) E.E. RAIMUNDO PINHEIRO DA SILVA
A Partir de: 25/01/2013 Até 31/01/2013
Processo N.: 1000001457404

Nome: (252037/1) DANIEL MAURO DE PAULA
Cargo/Função: (3476) APOIO ADM. EDUCACIONAL-ELEMENTAR
Un. Adm: (012513) E.E. NAGIB SAAD
A Partir de: 01/01/2014 Até 21/01/2014
Processo N.: 1000001456837

Nome: (252930/1) DEIVER SOUSA NERES
Cargo/Função: (3476) APOIO ADM. EDUCACIONAL-ELEMENTAR
Un. Adm: (011371) E.E. SEN. FILINTO MULLER
A Partir de: 23/12/2013 Até 31/12/2013
Processo N.: 1000001456839

Nome: (252930/1) DEIVER SOUSA NERES
Cargo/Função: (3476) APOIO ADM. EDUCACIONAL-ELEMENTAR
Un. Adm: (011371) E.E. SEN. FILINTO MULLER
A Partir de: 01/01/2014 Até 31/01/2014
Processo N.: 1000001456722

Nome: (244906/3) DELMAR ANTONIO STAUB
Cargo/Função: (3476) APOIO ADM. EDUCACIONAL-ELEMENTAR
Un. Adm: (145700) E.E. GUIMARAES ROSA
A Partir de: 01/01/2014 Até 21/01/2014
Processo N.: 1000001456661

Nome: (119753/22) DEOMILDES LEITE DO NASCIMENTO
Cargo/Função: (3476) APOIO ADM. EDUCACIONAL-ELEMENTAR
Un. Adm: (009849) E.E. RAIMUNDO PINHEIRO DA SILVA
A Partir de: 23/12/2013 Até 31/12/2013
Processo N.: 1000001457476

Nome: (119753/22) DEOMILDES LEITE DO NASCIMENTO
Cargo/Função: (3476) APOIO ADM. EDUCACIONAL-ELEMENTAR
Un. Adm: (009849) E.E. RAIMUNDO PINHEIRO DA SILVA
A Partir de: 01/01/2014 Até 21/01/2014
Processo N.: 1000001456978

Nome: (205320/12) DEVALDO ANTUNES DE SIQUEIRA
Cargo/Função: (3476) APOIO ADM. EDUCACIONAL-ELEMENTAR
Un. Adm: (010065) E.E. TANCREDO DE ALMEIDA NEVES
A Partir de: 01/01/2014 Até 21/01/2014
Processo N.: 1000001456711

Nome: (252528/1) DIEGO JOST DOS SANTOS
Cargo/Função: (3476) APOIO ADM. EDUCACIONAL-ELEMENTAR
Un. Adm: (148091) E.E. JARDIM UNIVERSITARIO
A Partir de: 01/01/2014 Até 21/01/2014
Processo N.: 1000001456717

Nome: (252528/1) DIEGO JOST DOS SANTOS
Cargo/Função: (3476) APOIO ADM. EDUCACIONAL-ELEMENTAR
Un. Adm: (148091) E.E. JARDIM UNIVERSITARIO
A Partir de: 23/12/2013 Até 31/12/2013
Processo N.: 1000001457719

Nome: (142754/13) EDEMIL DE ARRUDA SANTOS
Cargo/Função: (3476) APOIO ADM. EDUCACIONAL-ELEMENTAR
Un. Adm: (010464) E.E. DOM JOSE DO DESPRAIADO
A Partir de: 01/01/2014 Até 31/01/2014
Processo N.: 1000001456723

Nome: (242460/1) EDENIR OLEGARIO DE AMORIM
Cargo/Função: (3476) APOIO ADM. EDUCACIONAL-ELEMENTAR
Un. Adm: (015890) E.E. PATRIARCA DA INDEPENDENCIA
A Partir de: 27/01/2014 Até 31/01/2014
Processo N.: 1000001456731

Nome: (238644/5) EDIVALDO DE SOUZA FARIA
Cargo/Função: (3476) APOIO ADM. EDUCACIONAL-ELEMENTAR
Un. Adm: (015989) E.E. VER. BENTO MUNIZ
A Partir de: 01/01/2014 Até 31/01/2014
Processo N.: 1000001456709

Nome: (226266/7) EDIVANIO DE OLIVEIRA
Cargo/Função: (3476) APOIO ADM. EDUCACIONAL-ELEMENTAR
Un. Adm: (148091) E.E. JARDIM UNIVERSITARIO
A Partir de: 01/01/2014 Até 21/01/2014
Processo N.: 1000001456714

Nome: (226266/7) EDIVANIO DE OLIVEIRA
Cargo/Função: (3476) APOIO ADM. EDUCACIONAL-ELEMENTAR
Un. Adm: (148091) E.E. JARDIM UNIVERSITARIO
A Partir de: 23/12/2013 Até 31/12/2013
Processo N.: 1000001457591

Nome: (85077/1) EDMIR BATISTA DE ARAUJO
Cargo/Função: (4740) APOIO ADM EDUC PROFISSIONALIZADO-30
Un. Adm: (012718) E.E. BEL. RIBEIRO DE ARRUDA
A Partir de: 23/01/2014 Até 31/01/2014
Processo N.: 1000001456492

Nome: (119189/17) EDSON ALVES RIBEIRO
Cargo/Função: (3476) APOIO ADM. EDUCACIONAL-ELEMENTAR
Un. Adm: (011657) E.E. SAO LUIZ
A Partir de: 01/01/2014 Até 31/01/2014
Processo N.: 1000001456840

Nome: (252260/1) EDSON LUIZ SANTIN
Cargo/Função: (3476) APOIO ADM. EDUCACIONAL-ELEMENTAR
Un. Adm: (044253) E.E. QUERENCIA
A Partir de: 01/01/2014 Até 31/01/2014
Processo N.: 1000001457843

Nome: (240975/4) EDSON LUIZ SILVA NUNES
Cargo/Função: (3476) APOIO ADM. EDUCACIONAL-ELEMENTAR
Un. Adm: (153907) E.E. MÁRIO DUÍLIO EVARISTO HENRY
A Partir de: 01/01/2014 Até 31/01/2014
Processo N.: 1000001455906

Nome: (251575/2) EDVALDO SOARES DE MAGALHAES
Cargo/Função: (3476) APOIO ADM. EDUCACIONAL-ELEMENTAR
Un. Adm: (011975) E.E. PROF. ELMAZ GATTAZ MONTEIRO
A Partir de: 01/01/2014 Até 21/01/2014
Processo N.: 1000001457937

Nome: (112612/15) ELENA PIRES DA SILVA
Cargo/Função: (3476) APOIO ADM. EDUCACIONAL-ELEMENTAR
Un. Adm: (015849) E.E. ROSMAY KARA JOSE

A Partir de: 01/01/2014 Até 31/01/2014
 Processo N.: 1000001457478
 Nome: (70898/3) ELIANE CELIA PINHEIRO DE ALMEIDA
 Cargo/Função: (4740) APOIO ADM EDUC PROFISSIONALIZADO-30
 Un. Adm: (009849) E.E. RAIMUNDO PINHEIRO DA SILVA
 A Partir de: 22/01/2014 Até 31/01/2014
 Processo N.: 1000001456748
 Nome: (235662/6) ELIANE CUSTODIO RIBEIRO
 Cargo/Função: (3476) APOIO ADM. EDUCACIONAL-ELEMENTAR
 Un. Adm: (077925) E.E. SANTA CRUZ
 A Partir de: 01/01/2014 Até 31/01/2014
 Processo N.: 1000001457419
 Nome: (67195/7) ELIZEU RAZINE
 Cargo/Função: (3476) APOIO ADM. EDUCACIONAL-ELEMENTAR
 Un. Adm: (015741) E.E. COM. JOSE PEDRO DIAS
 A Partir de: 01/01/2014 Até 21/01/2014
 Processo N.: 1000001457842
 Nome: (252474/1) EVARISTO PEREIRA DE ALMEIDA
 Cargo/Função: (3476) APOIO ADM. EDUCACIONAL-ELEMENTAR
 Un. Adm: (153907) E.E. MÁRIO DUILIO EVARISTO HENRY
 A Partir de: 01/01/2014 Até 31/01/2014
 Processo N.: 1000001456954
 Nome: (227234/1) FABIO DIAS DE ARAUJO
 Cargo/Função: (3476) APOIO ADM. EDUCACIONAL-ELEMENTAR
 Un. Adm: (076201) E.E. PROF. JOAO CRISOSTOMO DE FIGUEIREDO
 A Partir de: 22/01/2014 Até 31/01/2014
 Processo N.: 1000001455662
 Nome: (251521/2) FABIO DO NASCIMENTO PIVANTE
 Cargo/Função: (3476) APOIO ADM. EDUCACIONAL-ELEMENTAR
 Un. Adm: (173509) E. E. HENRIQUE JOSE TRINDADE
 A Partir de: 01/01/2014 Até 21/01/2014
 Processo N.: 1000001456796
 Nome: (210775/2) FERNANDO DE SOUZA SANTANA
 Cargo/Função: (3476) APOIO ADM. EDUCACIONAL-ELEMENTAR
 Un. Adm: (013838) E.E. ALEXANDRE GOMES SILVA CHAVES
 A Partir de: 23/12/2013 Até 31/12/2013
 Processo N.: 1000001456843
 Nome: (252502/1) FERNANDO GIRELI
 Cargo/Função: (3476) APOIO ADM. EDUCACIONAL-ELEMENTAR
 Un. Adm: (044253) E.E. QUERENCIA
 A Partir de: 01/01/2014 Até 21/01/2014
 Processo N.: 1000001457487
 Nome: (210046/9) FLAVIO ORCALINO VASCONCELOS ARAUJO
 Cargo/Função: (3476) APOIO ADM. EDUCACIONAL-ELEMENTAR
 Un. Adm: (063894) E.E. MENINOS DO FUTURO
 A Partir de: 01/01/2014 Até 21/01/2014
 Processo N.: 1000001456841
 Nome: (133374/15) FRANCISCO FERREIRA SOUZA
 Cargo/Função: (3476) APOIO ADM. EDUCACIONAL-ELEMENTAR
 Un. Adm: (044253) E.E. QUERENCIA
 A Partir de: 01/01/2014 Até 31/01/2014
 Processo N.: 1000001456721
 Nome: (211484/10) FRANCISCO JOSE FLOR
 Cargo/Função: (3476) APOIO ADM. EDUCACIONAL-ELEMENTAR
 Un. Adm: (015890) E.E. PATRIARCA DA INDEPENDENCIA
 A Partir de: 01/01/2014 Até 26/01/2014
 Processo N.: 1000001457170
 Nome: (89518/1) FRANCISCO PINHEIRO
 Cargo/Função: (4740) APOIO ADM EDUC PROFISSIONALIZADO-30
 Un. Adm: (012084) E.E. PORFIRIA PAULA DE CAMPOS
 A Partir de: 22/01/2014 Até 31/01/2014
 Processo N.: 1000001457083
 Nome: (41617/25) GABRIEL JOSE DA SILVA
 Cargo/Função: (3476) APOIO ADM. EDUCACIONAL-ELEMENTAR
 Un. Adm: (012122) E.E. PROF. JERCY JACOB
 A Partir de: 01/01/2014 Até 21/01/2014
 Processo N.: 1000001456571
 Nome: (246965/2) GENECI VEDIGAL
 Cargo/Função: (3476) APOIO ADM. EDUCACIONAL-ELEMENTAR
 Un. Adm: (127728) E.E. PROF. VALDOMIRO TEODORO CANDIDO
 A Partir de: 01/01/2014 Até 21/01/2014
 Processo N.: 1000001456517
 Nome: (53619/2) GENILDO CRUZ RAMIRO
 Cargo/Função: (4740) APOIO ADM EDUC PROFISSIONALIZADO-30
 Un. Adm: (158330) E.E. ANDRÉ ANTONIO MAGGI
 A Partir de: 22/01/2014 Até 31/01/2014
 Processo N.: 1000001456361
 Nome: (128198/15) GERALDO RIBEIRO DOS SANTOS
 Cargo/Função: (3476) APOIO ADM. EDUCACIONAL-ELEMENTAR
 Un. Adm: (015806) E.E. JOSE ALVES BEZERRA
 A Partir de: 01/01/2014 Até 31/01/2014
 Processo N.: 1000001456427
 Nome: (227160/1) GILBERTO RASADOR
 Cargo/Função: (3476) APOIO ADM. EDUCACIONAL-ELEMENTAR
 Un. Adm: (010871) E.E. ADOLFO AUGUSTO DE MORAES
 A Partir de: 22/01/2014 Até 31/01/2014
 Processo N.: 1000001456359
 Nome: (237516/3) GIOVANE CESAR DE CARVALHO
 Cargo/Função: (3476) APOIO ADM. EDUCACIONAL-ELEMENTAR
 Un. Adm: (041106) ASSESSORIA PEDAGOGICA - PORTO DOS GAUCHO
 A Partir de: 01/01/2014 Até 21/01/2014
 Processo N.: 1000001456791
 Nome: (143908/7) GRACIANO FERREIRA DE SOUZA
 Cargo/Função: (3476) APOIO ADM. EDUCACIONAL-ELEMENTAR
 Un. Adm: (013838) E.E. ALEXANDRE GOMES SILVA CHAVES
 A Partir de: 23/12/2013 Até 31/12/2013
 Processo N.: 1000001457082
 Nome: (226217/3) GUSTAVO ANTONIO DA CUNHA
 Cargo/Função: (3476) APOIO ADM. EDUCACIONAL-ELEMENTAR
 Un. Adm: (012122) E.E. PROF. JERCY JACOB
 A Partir de: 01/01/2014 Até 21/01/2014
 Processo N.: 1000001455813
 Nome: (252503/1) IAGO JOSAFÁ PEREIRA

Cargo/Função: (3476) APOIO ADM. EDUCACIONAL-ELEMENTAR
 Un. Adm: (011100) E.E. SEBASTIANA R. DE SOUZA
 A Partir de: 01/01/2014 Até 21/01/2014
 Processo N.: 1000001457705
 Nome: (133292/10) ILDENIZIO ROCHA DE JESUS
 Cargo/Função: (3476) APOIO ADM. EDUCACIONAL-ELEMENTAR
 Un. Adm: (039055) E.E. PROF. JOAO REZENDE DE AZEVEDO
 A Partir de: 01/01/2014 Até 26/01/2014
 Processo N.: 1000001457638
 Nome: (90559/11) IVO BENEDITO DE VASCONCELOS
 Cargo/Função: (3476) APOIO ADM. EDUCACIONAL-ELEMENTAR
 Un. Adm: (010642) E.E. RAIÃO DE SOL
 A Partir de: 01/01/2014 Até 31/01/2014
 Processo N.: 1000001457380
 Nome: (226594/6) JACIRA MARTINS DO ESPIRITO SANTO
 Cargo/Função: (3476) APOIO ADM. EDUCACIONAL-ELEMENTAR
 Un. Adm: (040843) ASSESSORIA PEDAGOGICA - ACORIZAL
 A Partir de: 01/01/2014 Até 26/01/2014
 Processo N.: 1000001457341
 Nome: (226144/10) JAIRO JUSTINIANO DA SILVA
 Cargo/Função: (3476) APOIO ADM. EDUCACIONAL-ELEMENTAR
 Un. Adm: (010502) E.E. AUREOLINA EUSTACIA RIBEIRO
 A Partir de: 01/01/2014 Até 31/01/2014
 Processo N.: 1000001457704
 Nome: (252218/1) JANE LEITE LEOBA
 Cargo/Função: (3476) APOIO ADM. EDUCACIONAL-ELEMENTAR
 Un. Adm: (039055) E.E. PROF. JOAO REZENDE DE AZEVEDO
 A Partir de: 01/01/2014 Até 26/01/2014
 Processo N.: 1000001456556
 Nome: (252518/1) JARDIEL FERNANDO RODRIGUES VICENTE
 Cargo/Função: (3476) APOIO ADM. EDUCACIONAL-ELEMENTAR
 Un. Adm: (038733) CRECHE EST. ENS. FUND. MARIA EUNICE DUARTE BARROS
 A Partir de: 01/01/2014 Até 26/01/2014
 Processo N.: 1000001456490
 Nome: (145192/12) JEREMIAS ALVES DE ABREU
 Cargo/Função: (3476) APOIO ADM. EDUCACIONAL-ELEMENTAR
 Un. Adm: (011657) E.E. SAO LUIZ
 A Partir de: 01/01/2014 Até 31/01/2014
 Processo N.: 1000001457168
 Nome: (119608/13) JERONIMO SILVA DE OLIVEIRA
 Cargo/Função: (3476) APOIO ADM. EDUCACIONAL-ELEMENTAR
 Un. Adm: (012084) E.E. PORFIRIA PAULA DE CAMPOS
 A Partir de: 01/01/2014 Até 31/01/2014
 Processo N.: 1000001457456
 Nome: (252073/1) JHEMERSON ALMEIDA DE JESUS
 Cargo/Função: (3476) APOIO ADM. EDUCACIONAL-ELEMENTAR
 Un. Adm: (014893) E.E. MILTON DA COSTA FERREIRA
 A Partir de: 01/01/2014 Até 21/01/2014
 Processo N.: 1000001457418
 Nome: (116603/12) JOAO CAETANO DA ROCHA
 Cargo/Função: (3476) APOIO ADM. EDUCACIONAL-ELEMENTAR
 Un. Adm: (015741) E.E. COM. JOSE PEDRO DIAS
 A Partir de: 01/01/2014 Até 31/01/2014
 Processo N.: 1000001457458
 Nome: (252075/1) JOAQUIM ANTONIO MASCARENHAS NETO
 Cargo/Função: (3476) APOIO ADM. EDUCACIONAL-ELEMENTAR
 Un. Adm: (014893) E.E. MILTON DA COSTA FERREIRA
 A Partir de: 01/01/2014 Até 21/01/2014
 Processo N.: 1000001455812
 Nome: (133298/15) JOCILENE DERMINDA SILVA
 Cargo/Função: (3476) APOIO ADM. EDUCACIONAL-ELEMENTAR
 Un. Adm: (011100) E.E. SEBASTIANA R. DE SOUZA
 A Partir de: 01/01/2014 Até 21/01/2014
 Processo N.: 1000001456358
 Nome: (252840/1) JOHN EVERTON CELESTINO
 Cargo/Função: (3476) APOIO ADM. EDUCACIONAL-ELEMENTAR
 Un. Adm: (041106) ASSESSORIA PEDAGOGICA - PORTO DOS GAUCHO
 A Partir de: 01/01/2014 Até 21/01/2014
 Processo N.: 1000001456733
 Nome: (244429/2) JOHNNY VIEIRA DE ARAUJO SNICHELLOTTO
 Cargo/Função: (3476) APOIO ADM. EDUCACIONAL-ELEMENTAR
 Un. Adm: (015989) E.E. VER. BENTO MUNIZ
 A Partir de: 01/01/2014 Até 31/01/2014
 Processo N.: 1000001456956
 Nome: (244870/3) JOILSON BRUNO DOS SANTOS
 Cargo/Função: (3476) APOIO ADM. EDUCACIONAL-ELEMENTAR
 Un. Adm: (076201) E.E. PROF. JOAO CRISOSTOMO DE FIGUEIREDO
 A Partir de: 01/01/2014 Até 31/01/2014
 Processo N.: 1000001455807
 Nome: (229643/7) JONATHA JOAB NUNES DA SILVA
 Cargo/Função: (3476) APOIO ADM. EDUCACIONAL-ELEMENTAR
 Un. Adm: (040860) ASSESSORIA PEDAGOGICA - BARAO DE MELGACO
 A Partir de: 01/01/2014 Até 26/01/2014
 Processo N.: 1000001457415
 Nome: (252506/1) JORGE RUFINO DE AMORIM
 Cargo/Função: (3476) APOIO ADM. EDUCACIONAL-ELEMENTAR
 Un. Adm: (012505) E.E. FAUSTINO DIAS AMORIM
 A Partir de: 01/01/2014 Até 21/01/2014
 Processo N.: 1000001457671
 Nome: (249230/5) JOSE ANTONIO ALVES PEREIRA
 Cargo/Função: (3476) APOIO ADM. EDUCACIONAL-ELEMENTAR
 Un. Adm: (016470) E.E. DOM BOSCO
 A Partir de: 01/01/2014 Até 21/01/2014
 Processo N.: 1000001456834
 Nome: (137245/15) JOSE AUGUSTO DE FRANCA
 Cargo/Função: (3476) APOIO ADM. EDUCACIONAL-ELEMENTAR
 Un. Adm: (010413) E.E. JOSE MAGNO
 A Partir de: 01/01/2014 Até 31/01/2014
 Processo N.: 1000001455820
 Nome: (31398/1) JOSE BATISTA DE ALMEIDA
 Cargo/Função: (4740) APOIO ADM EDUC PROFISSIONALIZADO-30
 Un. Adm: (011100) E.E. SEBASTIANA R. DE SOUZA
 A Partir de: 22/01/2014 Até 31/01/2014

<p>Processo N.: 1000001457667 Nome: (139668/21) JOSE DA SILVA AGUIAR Cargo/Função: (3476) APOIO ADM. EDUCACIONAL-ELEMENTAR Un. Adm: (016470) E.E. DOM BOSCO A Partir de: 01/01/2014 Até 31/01/2014</p> <p>Processo N.: 1000001457636 Nome: (232982/6) JOSE DIAS MACHADO Cargo/Função: (3476) APOIO ADM. EDUCACIONAL-ELEMENTAR Un. Adm: (010642) E.E. RAIMO DE SOL A Partir de: 01/01/2014 Até 31/01/2014</p> <p>Processo N.: 1000001456559 Nome: (212293/9) JOSE MARIA MARQUES Cargo/Função: (3476) APOIO ADM. EDUCACIONAL-ELEMENTAR Un. Adm: (021636) E.E. CECILIA CASTRO BARBOSA A Partir de: 01/01/2014 Até 21/01/2014</p> <p>Processo N.: 1000001457486 Nome: (107044/21) JOSE PEIXOTO DE CASTRO Cargo/Função: (3476) APOIO ADM. EDUCACIONAL-ELEMENTAR Un. Adm: (063894) E.E. MENINOS DO FUTURO A Partir de: 01/01/2014 Até 21/01/2014</p> <p>Processo N.: 1000001456244 Nome: (38507/1) JOSE PEREIRA SOBRINHO Cargo/Função: (4740) APOIO ADM EDUC PROFISSIONALIZADO-30 Un. Adm: (040452) E.E. GOV. JULIO STRUBING MULLER A Partir de: 22/01/2014 Até 31/01/2014</p> <p>Processo N.: 1000001457841 Nome: (66929/10) JOSE REZENDE DA SILVA Cargo/Função: (3476) APOIO ADM. EDUCACIONAL-ELEMENTAR Un. Adm: (153907) E.E. MÁRIO DUILIO EVARISTO HENRY A Partir de: 01/01/2014 Até 31/01/2014</p> <p>Processo N.: 1000001456497 Nome: (139883/8) JOSE RIBAMAR ALVES DA SILVA Cargo/Função: (3476) APOIO ADM. EDUCACIONAL-ELEMENTAR Un. Adm: (156370) E.E. LUIZ FRUTUOSO DA SILVA A Partir de: 01/01/2014 Até 26/01/2014</p> <p>Processo N.: 1000001457720 Nome: (119258/15) JOSE SIVALDO MENDES DA SILVA Cargo/Função: (3476) APOIO ADM. EDUCACIONAL-ELEMENTAR Un. Adm: (010464) E.E. DOM JOSE DO DESPRATADO A Partir de: 01/01/2014 Até 31/01/2014</p> <p>Processo N.: 1000001457936 Nome: (242555/1) JOSE VICENTE DE SOUZA Cargo/Função: (3476) APOIO ADM. EDUCACIONAL-ELEMENTAR Un. Adm: (049867) E.E. PROFª. VASTI PEREIRA DA CONCEIÇÃO A Partir de: 22/01/2014 Até 31/01/2014</p> <p>Processo N.: 1000001456744 Nome: (228310/5) JOSIEL AUGUSTO DE PINHO Cargo/Função: (3476) APOIO ADM. EDUCACIONAL-ELEMENTAR Un. Adm: (050016) CENTRO DE FORMACAO E ATUALIZACAO PROF A Partir de: 01/01/2014 Até 23/01/2014</p> <p>Processo N.: 1000001457379 Nome: (82583/4) JUCICLEIDE ELUIZA DA SILVA ARRUDA Cargo/Função: (3476) APOIO ADM. EDUCACIONAL-ELEMENTAR Un. Adm: (040843) ASSESSORIA PEDAGOGICA - ACORIZAL A Partir de: 01/01/2014 Até 21/01/2014</p> <p>Processo N.: 1000001455809 Nome: (232664/6) JUCINEY LOURIVAL DA SILVA SIQUEIRA Cargo/Função: (3476) APOIO ADM. EDUCACIONAL-ELEMENTAR Un. Adm: (040860) ASSESSORIA PEDAGOGICA - BARAO DE MELGACO A Partir de: 01/01/2014 Até 26/01/2014</p> <p>Processo N.: 1000001457428 Nome: (219619/9) JULIANO DECHANTE DE MENDONCA Cargo/Função: (3476) APOIO ADM. EDUCACIONAL-ELEMENTAR Un. Adm: (118559) E.E. NIVALDO FRACAROLLI A Partir de: 01/01/2014 Até 31/01/2014</p> <p>Processo N.: 1000001457443 Nome: (219619/9) JULIANO DECHANTE DE MENDONCA Cargo/Função: (3476) APOIO ADM. EDUCACIONAL-ELEMENTAR Un. Adm: (118559) E.E. NIVALDO FRACAROLLI A Partir de: 23/12/2013 Até 31/12/2013</p> <p>Processo N.: 1000001455782 Nome: (144025/9) JULIO CESAR BASSAROTTI Cargo/Função: (3476) APOIO ADM. EDUCACIONAL-ELEMENTAR Un. Adm: (016241) E.E. Pe. JOSE DE ANCHIETA A Partir de: 01/01/2014 Até 31/01/2014</p> <p>Processo N.: 1000001457939 Nome: (252918/1) KATIANE CRISTINA PIRES DA SILVA Cargo/Função: (3476) APOIO ADM. EDUCACIONAL-ELEMENTAR Un. Adm: (015849) E.E. ROSMAY KARA JOSE A Partir de: 01/01/2014 Até 21/01/2014</p> <p>Processo N.: 1000001455629 Nome: (246238/2) KESIA FERREIRA Cargo/Função: (3476) APOIO ADM. EDUCACIONAL-ELEMENTAR Un. Adm: (041866) ASSESSORIA PEDAGOGICA - NOVA OLIMPIA A Partir de: 01/01/2014 Até 26/01/2014</p> <p>Processo N.: 1000001457340 Nome: (143016/14) LENILDO DA SILVA NUNES Cargo/Função: (3476) APOIO ADM. EDUCACIONAL-ELEMENTAR Un. Adm: (010502) E.E. AUREOLINA EUSTACIA RIBEIRO A Partir de: 01/01/2014 Até 31/01/2014</p> <p>Processo N.: 1000001455674 Nome: (38427/1) LEOPOLDO FREDERICO PETERSEN Cargo/Função: (4740) APOIO ADM EDUC PROFISSIONALIZADO-30 Un. Adm: (173509) E. E. HENRIQUE JOSE TRINDADE A Partir de: 22/01/2014 Até 31/01/2014</p> <p>Processo N.: 1000001457728 Nome: (217635/2) LEVI DE ALMEIDA Cargo/Função: (3476) APOIO ADM. EDUCACIONAL-ELEMENTAR Un. Adm: (009687) E.E. LEONIDAS ANTERO DE MATOS A Partir de: 27/01/2014 Até 31/01/2014</p> <p>Processo N.: 1000001457450 Nome: (220207/8) LEVI SCHAEFER Cargo/Função: (3476) APOIO ADM. EDUCACIONAL-ELEMENTAR</p>	<p>Un. Adm: (060208) E.E. ALBERT EINSTEIN A Partir de: 01/01/2014 Até 31/01/2014</p> <p>Processo N.: 1000001456409 Nome: (137228/7) LOTARIO BOHRZ Cargo/Função: (3476) APOIO ADM. EDUCACIONAL-ELEMENTAR Un. Adm: (015091) E.E. ANTONIO GROHS A Partir de: 01/01/2014 Até 21/01/2014</p> <p>Processo N.: 1000001437513 Nome: (245273/1) LUCAS BREZOLIN Cargo/Função: (3476) APOIO ADM. EDUCACIONAL-ELEMENTAR Un. Adm: (069582) E.E. ANDRE ANTONIO MAGGI A Partir de: 01/12/2013 Até 31/12/2013</p> <p>Processo N.: 1000001457435 Nome: (245999/2) LUCIANO SCALZER DIAS Cargo/Função: (3476) APOIO ADM. EDUCACIONAL-ELEMENTAR Un. Adm: (069450) ASSESSORIA PEDAGOGICA DE COLNIZA A Partir de: 01/01/2014 Até 31/01/2014</p> <p>Processo N.: 1000001457439 Nome: (245999/1) LUCIANO SCALZER DIAS Cargo/Função: (3476) APOIO ADM. EDUCACIONAL-ELEMENTAR Un. Adm: (069450) ASSESSORIA PEDAGOGICA DE COLNIZA A Partir de: 01/12/2013 Até 31/12/2013</p> <p>Processo N.: 1000001455819 Nome: (84491/1) LUCILENE MARIA DE OLIVEIRA Cargo/Função: (4740) APOIO ADM EDUC PROFISSIONALIZADO-30 Un. Adm: (011100) E.E. SEBASTIANA A. FERREIRA MENDES A Partir de: 22/01/2014 Até 31/01/2014</p> <p>Processo N.: 1000001455609 Nome: (107023/22) LUCIO FLAVIO FORTES DE SOUZA Cargo/Função: (3476) APOIO ADM. EDUCACIONAL-ELEMENTAR Un. Adm: (009857) E.E. FRANCISCO A. FERREIRA MENDES A Partir de: 01/01/2014 Até 21/01/2014</p> <p>Processo N.: 1000001456792 Nome: (43862/67) LUCIO PEREIRA VUNJAO Cargo/Função: (3476) APOIO ADM. EDUCACIONAL-ELEMENTAR Un. Adm: (013838) E.E. ALEXANDRE GOMES SILVA CHAVES A Partir de: 23/12/2013 Até 31/12/2013</p> <p>Processo N.: 1000001456747 Nome: (224840/9) LUIS CARLOS DA SILVA CAMPOS Cargo/Função: (3476) APOIO ADM. EDUCACIONAL-ELEMENTAR Un. Adm: (096865) E.E. PROFª MARLENE MARQUES DE BARROS A Partir de: 01/01/2014 Até 31/01/2014</p> <p>Processo N.: 1000001457702 Nome: (252219/1) LUMA ALVES ROCHA Cargo/Função: (3476) APOIO ADM. EDUCACIONAL-ELEMENTAR Un. Adm: (039055) E.E. PROF. JOAO REZENDE DE AZEVEDO A Partir de: 01/01/2014 Até 26/01/2014</p> <p>Processo N.: 1000001457508 Nome: (137234/14) MANOEL ALVES DE AQUINO Cargo/Função: (3476) APOIO ADM. EDUCACIONAL-ELEMENTAR Un. Adm: (160059) C.E.J.A. JOSE DIAS A Partir de: 01/01/2014 Até 31/01/2014</p> <p>Processo N.: 1000001456323 Nome: (84924/1) MANOEL PEDRO DO CARMO Cargo/Função: (4740) APOIO ADM EDUC PROFISSIONALIZADO-30 Un. Adm: (012688) E.E. ANTONIO JOAO RIBEIRO A Partir de: 25/01/2014 Até 31/01/2014</p> <p>Processo N.: 1000001456955 Nome: (213035/10) MANOEL VICENTE RIBEIRO VICENTE Cargo/Função: (3476) APOIO ADM. EDUCACIONAL-ELEMENTAR Un. Adm: (076201) E.E. PROF. JOAO CRISOSTOMO DE FIGUEIREDO A Partir de: 01/01/2014 Até 31/01/2014</p> <p>Processo N.: 1000001457805 Nome: (252484/1) MARCELO ANTONIO DE SOUZA Cargo/Função: (3476) APOIO ADM. EDUCACIONAL-ELEMENTAR Un. Adm: (016640) E.E. PAULINO MODESTO A Partir de: 01/01/2014 Até 31/01/2014</p> <p>Processo N.: 1000001456719 Nome: (205386/12) MARCIANO ROBERTO SIGNOR Cargo/Função: (3476) APOIO ADM. EDUCACIONAL-ELEMENTAR Un. Adm: (145700) E.E. GUIMARAES ROSA A Partir de: 01/01/2014 Até 31/01/2014</p> <p>Processo N.: 1000001457737 Nome: (251127/2) MARCIO DE OLIVERIA FRANCA Cargo/Função: (3476) APOIO ADM. EDUCACIONAL-ELEMENTAR Un. Adm: (009911) E.E. PE. JOAO PANAROTTO A Partir de: 01/01/2014 Até 21/01/2014</p> <p>Processo N.: 1000001456383 Nome: (245564/2) MARCIO VIEIRA DE ARRUDA Cargo/Função: (3476) APOIO ADM. EDUCACIONAL-ELEMENTAR Un. Adm: (010340) E.E. LICEU CUIABANO - MARIA DE ARRUDA MULLER A Partir de: 01/01/2014 Até 31/01/2014</p> <p>Processo N.: 1000001456528 Nome: (244547/2) MARCOS ALEXANDRE DA SILVA Cargo/Função: (3476) APOIO ADM. EDUCACIONAL-ELEMENTAR Un. Adm: (013226) E.E. DR. JOSE GENTIL DA SILVA A Partir de: 01/01/2014 Até 21/01/2014</p> <p>Processo N.: 1000001456306 Nome: (252510/1) MARCOS JOSE DA SILVA Cargo/Função: (3476) APOIO ADM. EDUCACIONAL-ELEMENTAR Un. Adm: (012017) E.E. DEP. SALIM NADAF A Partir de: 01/01/2014 Até 31/01/2014</p> <p>Processo N.: 1000001456825 Nome: (252173/1) MARCOS RODRIGUES DA SILVA Cargo/Função: (3476) APOIO ADM. EDUCACIONAL-ELEMENTAR Un. Adm: (014486) E.E. REGINA TENORIO OLIVEIRA A Partir de: 01/01/2014 Até 21/01/2014</p> <p>Processo N.: 1000001456832 Nome: (126034/17) MARCOS VENICIUS MORAES Cargo/Função: (3476) APOIO ADM. EDUCACIONAL-ELEMENTAR Un. Adm: (010413) E.E. JOSE MAGNO A Partir de: 01/01/2014 Até 31/01/2014</p> <p>Processo N.: 1000001456648</p>
---	--

Nome: (252919/1) MARCUS VINICIUS PINHEIRO FRANCO
Cargo/Função: (3476) APOIO ADM. EDUCACIONAL-ELEMENTAR
Un. Adm: (011355) E.E. MAL. EURIC GASPARD DUTRA
A Partir de: 01/01/2014 Até 21/01/2014
Processo N.: 1000001456649

Nome: (252919/1) MARCUS VINICIUS PINHEIRO FRANCO
Cargo/Função: (3476) APOIO ADM. EDUCACIONAL-ELEMENTAR
Un. Adm: (011355) E.E. MAL. EURIC GASPARD DUTRA
A Partir de: 23/12/2013 Até 31/12/2013
Processo N.: 1000001457174

Nome: (130812/13) MARIA ALZENI NASCIMENTO
Cargo/Função: (3476) APOIO ADM. EDUCACIONAL-ELEMENTAR
Un. Adm: (012084) E.E. PORFIRIA PAULA DE CAMPOS
A Partir de: 01/01/2014 Até 21/01/2014
Processo N.: 1000001456577

Nome: (252929/1) MARIA APARECIDA DA SILVA
Cargo/Função: (3476) APOIO ADM. EDUCACIONAL-ELEMENTAR
Un. Adm: (012882) E.E. DR. FABIO SILVERIO FARIAS
A Partir de: 01/01/2014 Até 21/01/2014
Processo N.: 1000001456662

Nome: (251258/3) MARIA DE LOURDES DA CHAGAS
Cargo/Função: (3476) APOIO ADM. EDUCACIONAL-ELEMENTAR
Un. Adm: (120936) E.E. ANDRE ANTONIO MAGGI
A Partir de: 01/01/2014 Até 26/01/2014
Processo N.: 1000001456363

Nome: (242950/4) MARIO CESAR PAREDES FEITOSA
Cargo/Função: (3476) APOIO ADM. EDUCACIONAL-ELEMENTAR
Un. Adm: (015806) E.E. JOSE ALVES BEZERRA
A Partir de: 01/01/2014 Até 31/01/2014
Processo N.: 1000001457727

Nome: (64004/2) MARIO ULHOA PYLES JUNIOR
Cargo/Função: (3476) APOIO ADM. EDUCACIONAL-ELEMENTAR
Un. Adm: (009687) E.E. LEONIDAS ANTERO DE MATOS
A Partir de: 27/01/2014 Até 31/01/2014
Processo N.: 1000001456720

Nome: (208840/10) MARISVALDO ANTONIO DE JESUS
Cargo/Função: (3476) APOIO ADM. EDUCACIONAL-ELEMENTAR
Un. Adm: (145700) E.E. GUIMARAES ROSA
A Partir de: 01/01/2014 Até 31/01/2014
Processo N.: 1000001457790

Nome: (125419/20) MARTINHO LUIZ DA SILVA
Cargo/Função: (3476) APOIO ADM. EDUCACIONAL-ELEMENTAR
Un. Adm: (013056) E.E. MARIO SPINELLI
A Partir de: 01/01/2014 Até 31/01/2014
Processo N.: 1000001456365

Nome: (222793/7) MAURICIO MIRANDA DA SILVA
Cargo/Função: (3476) APOIO ADM. EDUCACIONAL-ELEMENTAR
Un. Adm: (015814) E.E. RENATO SPINELLI
A Partir de: 01/01/2014 Até 31/01/2014
Processo N.: 1000001456572

Nome: (252532/1) MEIKSON REIPS
Cargo/Função: (3476) APOIO ADM. EDUCACIONAL-ELEMENTAR
Un. Adm: (127728) E.E. PROF. VALDOMIRO TEODORO CANDIDO
A Partir de: 01/01/2014 Até 21/01/2014
Processo N.: 1000001456431

Nome: (244538/2) MICHELE BATISTA DE AMORIM
Cargo/Função: (3476) APOIO ADM. EDUCACIONAL-ELEMENTAR
Un. Adm: (016608) E.E. SEN. TEOTONIO VILELA
A Partir de: 01/01/2014 Até 21/01/2014
Processo N.: 1000001456434

Nome: (244538/2) MICHELE BATISTA DE AMORIM
Cargo/Função: (3476) APOIO ADM. EDUCACIONAL-ELEMENTAR
Un. Adm: (016608) E.E. SEN. TEOTONIO VILELA
A Partir de: 23/12/2013 Até 31/12/2013
Processo N.: 1000001457558

Nome: (100089/1) MICHELE DA SILVA ARAUJO
Cargo/Função: (4740) APOIO ADM EDUC PROFISSIONALIZADO-30
Un. Adm: (049875) E.E. DOMINGOS SAVIO BRANDAO LIMA
A Partir de: 22/01/2014 Até 31/01/2014
Processo N.: 1000001457507

Nome: (252819/1) MICHELLE CRISTINY DOS SANTOS
Cargo/Função: (3476) APOIO ADM. EDUCACIONAL-ELEMENTAR
Un. Adm: (160059) C.E.J.A. JOSE DIAS
A Partir de: 01/01/2014 Até 21/01/2014
Processo N.: 1000001457430

Nome: (252820/1) MOIZES FRANCISCO DOS SANTOS
Cargo/Função: (3476) APOIO ADM. EDUCACIONAL-ELEMENTAR
Un. Adm: (118559) E.E. NIVALDO FRACAROLLI
A Partir de: 01/01/2014 Até 31/01/2014
Processo N.: 1000001457444

Nome: (252820/1) MOIZES FRANCISCO DOS SANTOS
Cargo/Função: (3476) APOIO ADM. EDUCACIONAL-ELEMENTAR
Un. Adm: (118559) E.E. NIVALDO FRACAROLLI
A Partir de: 23/12/2013 Até 31/12/2013
Processo N.: 100000145876

Nome: (133132/3) MONICA CRISTINA DA SILVA
Cargo/Função: (3476) APOIO ADM. EDUCACIONAL-ELEMENTAR
Un. Adm: (012025) CHP PROF. CELIA RODRIGUES DUQUE
A Partir de: 01/01/2014 Até 21/01/2014
Processo N.: 1000001457940

Nome: (221769/6) MURILO TAVEIRA COSTA SOUZA
Cargo/Função: (3476) APOIO ADM. EDUCACIONAL-ELEMENTAR
Un. Adm: (049867) E.E. PROF. VASTI PEREIRA DA CONCEIÇÃO
A Partir de: 01/01/2014 Até 21/01/2014
Processo N.: 1000001456573

Nome: (99787/4) NAMIER LUIS MONTEIRO
Cargo/Função: (3476) APOIO ADM. EDUCACIONAL-ELEMENTAR
Un. Adm: (127728) E.E. PROF. VALDOMIRO TEODORO CANDIDO
A Partir de: 01/01/2014 Até 21/01/2014
Processo N.: 1000001457578

Nome: (243810/2) NELI MENDES DE OLIVEIRA
Cargo/Função: (3476) APOIO ADM. EDUCACIONAL-ELEMENTAR
Un. Adm: (158402) E.E. MIGUEL GONÇALVES BORGES

A Partir de: 01/01/2014 Até 06/01/2014
Processo N.: 1000001456726

Nome: (30765/2) NELSON DOMINGOS TENORIO
Cargo/Função: (1503) VIGIA
Un. Adm: (069612) E.E. GARCIA EDMUNDO ZEFFERINO
A Partir de: 22/01/2014 Até 31/01/2014
Processo N.: 1000001456738

Nome: (233881/2) NILSON CAMPOS MORAIS
Cargo/Função: (3476) APOIO ADM. EDUCACIONAL-ELEMENTAR
Un. Adm: (011231) E.E. DOM AQUINO CORREA
A Partir de: 01/01/2014 Até 21/01/2014
Processo N.: 1000001456362

Nome: (132731/16) NIVALDO RIBEIRO
Cargo/Função: (3476) APOIO ADM. EDUCACIONAL-ELEMENTAR
Un. Adm: (015806) E.E. JOSE ALVES BEZERRA
A Partir de: 01/01/2014 Até 31/01/2014
Processo N.: 1000001456380

Nome: (246259/2) ODMILSON GONCALVES RAMOS
Cargo/Função: (3476) APOIO ADM. EDUCACIONAL-ELEMENTAR
Un. Adm: (010340) E.E. LICEU CUIABANO - MARIA DE ARRUDA MULLER
A Partir de: 01/01/2014 Até 31/01/2014
Processo N.: 1000001456426

Nome: (241846/1) OSMAR DOS SANTOS
Cargo/Função: (3476) APOIO ADM. EDUCACIONAL-ELEMENTAR
Un. Adm: (010871) E.E. ADOLFO AUGUSTO DE MORAES
A Partir de: 22/01/2014 Até 31/01/2014
Processo N.: 1000001457669

Nome: (246693/2) OZEAS BRANDAO DE SOUSA
Cargo/Função: (3476) APOIO ADM. EDUCACIONAL-ELEMENTAR
Un. Adm: (016470) E.E. DOM BOSCO
A Partir de: 01/01/2014 Até 31/01/2014
Processo N.: 1000001457942

Nome: (240799/5) PATRICIA PIRES DA SILVA
Cargo/Função: (3476) APOIO ADM. EDUCACIONAL-ELEMENTAR
Un. Adm: (015849) E.E. ROSMAY KARA JOSE
A Partir de: 01/01/2014 Até 31/01/2014
Processo N.: 1000001456526

Nome: (77890/6) PAULO DANTAS DOS SANTOS
Cargo/Função: (3476) APOIO ADM. EDUCACIONAL-ELEMENTAR
Un. Adm: (013226) E.E. DR. JOSE GENTIL DA SILVA
A Partir de: 01/01/2014 Até 31/01/2014
Processo N.: 1000001456503

Nome: (26578/3) PAULO ROBERTO JUCHNESKI
Cargo/Função: (1503) VIGIA
Un. Adm: (010952) E.E. PROF. EUNICE SOUZA DOS SANTOS
A Partir de: 22/01/2014 Até 31/01/2014
Processo N.: 1000001455904

Nome: (252405/1) PYTER REGIS DE MORAES
Cargo/Função: (3476) APOIO ADM. EDUCACIONAL-ELEMENTAR
Un. Adm: (011975) E.E. PROF. ELMAZ GATTAZ MONTEIRO
A Partir de: 01/01/2014 Até 21/01/2014
Processo N.: 1000001456742

Nome: (252827/1) RAFAEL MENDES MEIATO
Cargo/Função: (3476) APOIO ADM. EDUCACIONAL-ELEMENTAR
Un. Adm: (012890) E.E. PROF. NILO POVOAS
A Partir de: 01/01/2014 Até 21/01/2014
Processo N.: 1000001457451

Nome: (251022/4) RAIMUNDA NONATA SUZANO
Cargo/Função: (3476) APOIO ADM. EDUCACIONAL-ELEMENTAR
Un. Adm: (060208) E.E. ALBERT EINSTEIN
A Partir de: 01/01/2014 Até 21/01/2014
Processo N.: 1000001456495

Nome: (109033/18) RAIMUNDO NONATO DA CONCEIÇÃO
Cargo/Função: (3476) APOIO ADM. EDUCACIONAL-ELEMENTAR
Un. Adm: (156370) E.E. LUIZ FRUTUOSO DA SILVA
A Partir de: 01/01/2014 Até 26/01/2014
Processo N.: 1000001456417

Nome: (209364/10) RAIMUNDO TEIXEIRA DE SOUZA
Cargo/Função: (3476) APOIO ADM. EDUCACIONAL-ELEMENTAR
Un. Adm: (145777) E.E. RODRIGUES ALVES
A Partir de: 01/01/2014 Até 31/01/2014
Processo N.: 1000001457726

Nome: (85943/1) RAUL DA SILVA VIEIRA
Cargo/Função: (4740) APOIO ADM EDUC PROFISSIONALIZADO-30
Un. Adm: (009687) E.E. LEONIDAS ANTERO DE MATOS
A Partir de: 27/01/2014 Até 31/01/2014
Processo N.: 1000001455806

Nome: (213161/7) REGINA CELIA AMORIM DOS ANJOS
Cargo/Função: (3476) APOIO ADM. EDUCACIONAL-ELEMENTAR
Un. Adm: (040860) ASSESSORIA PEDAGOGICA - BARAO DE MELGACO
A Partir de: 01/01/2014 Até 21/01/2014
Processo N.: 1000001457414

Nome: (119678/12) REGINALDO ANTONIO DA SILVA
Cargo/Função: (3476) APOIO ADM. EDUCACIONAL-ELEMENTAR
Un. Adm: (012505) E.E. FAUSTINO DIAS AMORIM
A Partir de: 01/01/2014 Até 21/01/2014
Processo N.: 1000001456344

Nome: (210570/7) REGINALDO BUENO FARIAS
Cargo/Função: (3476) APOIO ADM. EDUCACIONAL-ELEMENTAR
Un. Adm: (094439) E.E. DIVA HUGUENY DE SIQUEIRA BASTOS
A Partir de: 01/01/2014 Até 31/01/2014
Processo N.: 1000001456925

Nome: (210570/7) REGINALDO BUENO FARIAS
Cargo/Função: (3476) APOIO ADM. EDUCACIONAL-ELEMENTAR
Un. Adm: (094439) E.E. DIVA HUGUENY DE SIQUEIRA BASTOS
A Partir de: 23/12/2013 Até 31/12/2013
Processo N.: 1000001456730

Nome: (222292/10) REGINALDO DE MELO SANTOS
Cargo/Função: (3476) APOIO ADM. EDUCACIONAL-ELEMENTAR
Un. Adm: (015989) E.E. VER. BENTO MUNIZ
A Partir de: 01/01/2014 Até 31/01/2014
Processo N.: 1000001456614

Nome: (107814/19) REGINALDO RAIMUNDO DIAS

Cargo/Função: (3476) APOIO ADM. EDUCACIONAL-ELEMENTAR
Un. Adm: (012106) E.E. PROFª. ADALGISA DE BARROS
A Partir de: 01/01/2014 Até 31/01/2014

Processo N.: 1000001456833
Nome: (137006/15) REINALDO MARTINS DE ALMEIDA
Cargo/Função: (3476) APOIO ADM. EDUCACIONAL-ELEMENTAR
Un. Adm: (010413) E.E. JOSE MAGNO
A Partir de: 01/01/2014 Até 31/01/2014

Processo N.: 1000001455668
Nome: (85140/1) REINALDO NELSON PETERSEN
Cargo/Função: (4740) APOIO ADM. EDUC. PROFISSIONALIZADO-30
Un. Adm: (173509) E. E. HENRIQUE JOSE TRINDADE
A Partir de: 22/01/2014 Até 31/01/2014

Processo N.: 1000001456326
Nome: (28095/1) RENATO AUGUSTO DA SILVA
Cargo/Função: (4740) APOIO ADM. EDUC. PROFISSIONALIZADO-30
Un. Adm: (012688) E.E. ANTONIO JOAO RIBEIRO
A Partir de: 25/01/2014 Até 31/01/2014

Processo N.: 1000001457579
Nome: (237604/5) RENATO DA HORA TRINDADE
Cargo/Função: (3476) APOIO ADM. EDUCACIONAL-ELEMENTAR
Un. Adm: (158402) E.E. MIGUEL GONÇALVES BORGES
A Partir de: 01/01/2014 Até 31/01/2014

Processo N.: 1000001456751
Nome: (226323/6) RICARDO PEREIRA DA SILVA
Cargo/Função: (3476) APOIO ADM. EDUCACIONAL-ELEMENTAR
Un. Adm: (077925) E.E. SANTA CRUZ
A Partir de: 01/01/2014 Até 31/01/2014

Processo N.: 1000001456433
Nome: (244645/3) ROBERTO ALVES DE SOUZA
Cargo/Função: (3476) APOIO ADM. EDUCACIONAL-ELEMENTAR
Un. Adm: (016608) E.E. SEN. TEOTONIO VILELA
A Partir de: 01/01/2014 Até 21/01/2014

Processo N.: 1000001456435
Nome: (244645/3) ROBERTO ALVES DE SOUZA
Cargo/Função: (3476) APOIO ADM. EDUCACIONAL-ELEMENTAR
Un. Adm: (016608) E.E. SEN. TEOTONIO VILELA
A Partir de: 23/12/2013 Até 31/12/2013

Processo N.: 1000001456364
Nome: (143863/12) ROBERTO REZER
Cargo/Função: (3476) APOIO ADM. EDUCACIONAL-ELEMENTAR
Un. Adm: (015814) E.E. RENATO SPINELLI
A Partir de: 01/01/2014 Até 31/01/2014

Processo N.: 1000001456343
Nome: (105820/20) ROBINALDO ALDERITO DE MORAES
Cargo/Função: (3476) APOIO ADM. EDUCACIONAL-ELEMENTAR
Un. Adm: (094439) E.E. DIVA HUGUENEY DE SIQUEIRA BASTOS
A Partir de: 01/01/2014 Até 31/01/2014

Processo N.: 1000001456924
Nome: (105820/20) ROBINALDO ALDERITO DE MORAES
Cargo/Função: (3476) APOIO ADM. EDUCACIONAL-ELEMENTAR
Un. Adm: (094439) E.E. DIVA HUGUENEY DE SIQUEIRA BASTOS
A Partir de: 23/12/2013 Até 31/12/2013

Processo N.: 1000001457342
Nome: (242791/4) RODNYLSON MARCIO LOPES
Cargo/Função: (3476) APOIO ADM. EDUCACIONAL-ELEMENTAR
Un. Adm: (010502) E.E. AUREOLINA EUSTACIA RIBEIRO
A Partir de: 01/01/2014 Até 31/01/2014

Processo N.: 1000001455816
Nome: (227047/1) ROGERIO NEIVA DA SILVA
Cargo/Função: (3476) APOIO ADM. EDUCACIONAL-ELEMENTAR
Un. Adm: (011100) E.E. SEBASTIANA R. DE SOUZA
A Partir de: 22/01/2014 Até 31/01/2014

Processo N.: 1000001456496
Nome: (212744/7) ROMILDA DE FATIMA ROCHA
Cargo/Função: (3476) APOIO ADM. EDUCACIONAL-ELEMENTAR
Un. Adm: (156370) E.E. LUIZ FRUTUOSO DA SILVA
A Partir de: 01/01/2014 Até 26/01/2014

Processo N.: 1000001456518
Nome: (142393/13) RUBENS RUMAO DE OLIVEIRA
Cargo/Função: (3476) APOIO ADM. EDUCACIONAL-ELEMENTAR
Un. Adm: (158330) E.E. ANDRÉ ANTONIO MAGGI
A Partir de: 01/01/2014 Até 31/01/2014

Processo N.: 1000001455610
Nome: (226274/7) SAMUEL RODRIGUES DA SILVA
Cargo/Função: (3476) APOIO ADM. EDUCACIONAL-ELEMENTAR
Un. Adm: (009857) E.E. FRANCISCO A. FERREIRA MENDES
A Partir de: 01/01/2014 Até 31/01/2014

Processo N.: 1000001455631
Nome: (244308/3) SANDRA ALVES BORGES
Cargo/Função: (3476) APOIO ADM. EDUCACIONAL-ELEMENTAR
Un. Adm: (041866) ASSESSORIA PEDAGOGICA - NOVA OLIMPIA
A Partir de: 01/01/2014 Até 26/01/2014

Processo N.: 1000001456421
Nome: (228961/6) SANDRA CRISTINA FERREIRA DE BRITO
Cargo/Função: (3476) APOIO ADM. EDUCACIONAL-ELEMENTAR
Un. Adm: (145777) E.E. RODRIGUES ALVES
A Partir de: 01/01/2014 Até 31/01/2014

Processo N.: 1000001457406
Nome: (39777/1) SATURNINO VICENTE DOS REIS
Cargo/Função: (4740) APOIO ADM. EDUC. PROFISSIONALIZADO-30
Un. Adm: (012513) E.E. NAGIB SAAD
A Partir de: 22/01/2014 Até 31/01/2014

Processo N.: 1000001455783
Nome: (242269/4) SEBASTIAO JUNIO DA COSTA SOUZA
Cargo/Função: (3476) APOIO ADM. EDUCACIONAL-ELEMENTAR
Un. Adm: (016241) E.E. Pe. JOSE DE ANCHIETA
A Partir de: 01/01/2014 Até 31/01/2014

Processo N.: 1000001455873
Nome: (87110/1) SEBASTIAO OSVALDO DA SILVA
Cargo/Função: (4740) APOIO ADM. EDUC. PROFISSIONALIZADO-30
Un. Adm: (012025) CHP PROF. CELIA RODRIGUES DUQUE
A Partir de: 27/01/2014 Até 31/01/2014

Processo N.: 1000001457216
Nome: (120415/17) SERGILO ASSIS DE ABREU
Cargo/Função: (3476) APOIO ADM. EDUCACIONAL-ELEMENTAR
Un. Adm: (011380) E.E. SAO JOAO BATISTA
A Partir de: 23/12/2013 Até 31/12/2013

Processo N.: 1000001456735
Nome: (250789/2) SERGIO REIS DA SILVA
Cargo/Função: (3476) APOIO ADM. EDUCACIONAL-ELEMENTAR
Un. Adm: (015890) E.E. PATRIARCA DA INDEPENDENCIA
A Partir de: 01/01/2014 Até 26/01/2014

Processo N.: 1000001457804
Nome: (252839/1) SIDINEY SEVERIANO COELHO
Cargo/Função: (3476) APOIO ADM. EDUCACIONAL-ELEMENTAR
Un. Adm: (013056) E.E. MARIO SPINELLI
A Partir de: 01/01/2014 Até 21/01/2014

Processo N.: 1000001455663
Nome: (252782/1) SIEL GOMES DA SILVA
Cargo/Função: (3476) APOIO ADM. EDUCACIONAL-ELEMENTAR
Un. Adm: (173509) E. E. HENRIQUE JOSE TRINDADE
A Partir de: 01/01/2014 Até 21/01/2014

Processo N.: 1000001457449
Nome: (240639/4) SILVANO CREMA FERAZ
Cargo/Função: (3476) APOIO ADM. EDUCACIONAL-ELEMENTAR
Un. Adm: (060208) E.E. ALBERT EINSTEIN
A Partir de: 01/01/2014 Até 31/01/2014

Processo N.: 1000001456557
Nome: (252821/1) SILVIO RIBEIRO ALENCAR DE ANDRADE
Cargo/Função: (3476) APOIO ADM. EDUCACIONAL-ELEMENTAR
Un. Adm: (021636) E.E. CECILIA CASTRO BARBOSA
A Partir de: 01/01/2014 Até 21/01/2014

Processo N.: 1000001456408
Nome: (252217/1) SIRLEI KNAPP TREVISOL
Cargo/Função: (3476) APOIO ADM. EDUCACIONAL-ELEMENTAR
Un. Adm: (015091) E.E. ANTONIO GROHS
A Partir de: 01/01/2014 Até 21/01/2014

Processo N.: 1000001457219
Nome: (237625/6) TELMO SOARES PESSOA
Cargo/Função: (3476) APOIO ADM. EDUCACIONAL-ELEMENTAR
Un. Adm: (011380) E.E. SAO JOAO BATISTA
A Partir de: 23/12/2013 Até 31/12/2013

Processo N.: 1000001457803
Nome: (252142/1) THIAGO VENANCIO DA SILVA
Cargo/Função: (3476) APOIO ADM. EDUCACIONAL-ELEMENTAR
Un. Adm: (016640) E.E. PAULINO MODESTO
A Partir de: 01/01/2014 Até 21/01/2014

Processo N.: 1000001456366
Nome: (251353/3) TIAGO APARECIDO FRANCINO
Cargo/Função: (3476) APOIO ADM. EDUCACIONAL-ELEMENTAR
Un. Adm: (015814) E.E. RENATO SPINELLI
A Partir de: 01/01/2014 Até 21/01/2014

Processo N.: 1000001457431
Nome: (226514/5) VALDECIR PINHEIRO CANGUSSU
Cargo/Função: (3476) APOIO ADM. EDUCACIONAL-ELEMENTAR
Un. Adm: (118559) E.E. NIVALDO FRACAROLLI
A Partir de: 01/01/2014 Até 31/01/2014

Processo N.: 1000001457436
Nome: (226514/5) VALDECIR PINHEIRO CANGUSSU
Cargo/Função: (3476) APOIO ADM. EDUCACIONAL-ELEMENTAR
Un. Adm: (118559) E.E. NIVALDO FRACAROLLI
A Partir de: 23/12/2013 Até 31/12/2013

Processo N.: 1000001457434
Nome: (215364/10) VALDECY MEDEIROS DE OLIVEIRA
Cargo/Função: (3476) APOIO ADM. EDUCACIONAL-ELEMENTAR
Un. Adm: (069450) ASSESSORIA PEDAGOGICA DE COLNIZA
A Partir de: 01/01/2014 Até 31/01/2014

Processo N.: 1000001457438
Nome: (215364/9) VALDECY MEDEIROS DE OLIVEIRA
Cargo/Função: (3476) APOIO ADM. EDUCACIONAL-ELEMENTAR
Un. Adm: (069450) ASSESSORIA PEDAGOGICA DE COLNIZA
A Partir de: 01/12/2013 Até 31/12/2013

Processo N.: 1000001456576
Nome: (239228/2) VALDEMIR MENDES BARRANCO
Cargo/Função: (3476) APOIO ADM. EDUCACIONAL-ELEMENTAR
Un. Adm: (127728) E.E. PROF. VALDOMIRO TEODORO CANDIDO
A Partir de: 22/01/2014 Até 31/01/2014

Processo N.: 1000001457580
Nome: (211068/4) VERAILDO ALVES FERREIRA
Cargo/Função: (3476) APOIO ADM. EDUCACIONAL-ELEMENTAR
Un. Adm: (157252) E.E. "LEDY ANITA BRESANCIN"
A Partir de: 22/01/2014 Até 31/01/2014

Processo N.: 1000001457587
Nome: (211068/4) VERAILDO ALVES FERREIRA
Cargo/Função: (3476) APOIO ADM. EDUCACIONAL-ELEMENTAR
Un. Adm: (157252) E.E. "LEDY ANITA BRESANCIN"
A Partir de: 25/01/2013 Até 31/01/2013

Processo N.: 1000001455811
Nome: (127013/16) VILMAR FELICIANO DA SILVA
Cargo/Função: (3476) APOIO ADM. EDUCACIONAL-ELEMENTAR
Un. Adm: (011100) E.E. SEBASTIANA R. DE SOUZA
A Partir de: 01/01/2014 Até 21/01/2014

Processo N.: 1000001456745
Nome: (242154/4) VILSON JOSIAS PINHO
Cargo/Função: (3476) APOIO ADM. EDUCACIONAL-ELEMENTAR
Un. Adm: (050016) CENTRO DE FORMACAO E ATUALIZACAO PROF
A Partir de: 01/01/2014 Até 23/01/2014

Processo N.: 1000001456410
Nome: (57070/14) VITOR TREVISOL
Cargo/Função: (3476) APOIO ADM. EDUCACIONAL-ELEMENTAR
Un. Adm: (015091) E.E. ANTONIO GROHS
A Partir de: 01/01/2014 Até 21/01/2014

Processo N.: 1000001456727
Nome: (215491/6) WAGNER ALVES MOLINA
Cargo/Função: (3476) APOIO ADM. EDUCACIONAL-ELEMENTAR

Un. Adm: (069612) E.E. GARCIA EDMUNDO ZEFFERINO
 A Partir de: 22/01/2014 Até 31/01/2014
 Processo N.: 1000001457594
 Nome: (252830/1) WALDEMAR RODRIGUES DA CRUZ
 Cargo/Função: (3476) APOIO ADM. EDUCACIONAL-ELEMENTAR
 Un. Adm: (069264) E.E. HERMES JOSE DA SILVA
 A Partir de: 01/01/2014 Até 21/01/2014
 Processo N.: 1000001457593
 Nome: (250176/1) WALNEY DE SOUZA ROSA
 Cargo/Função: (3476) APOIO ADM. EDUCACIONAL-ELEMENTAR
 Un. Adm: (012718) E.E. BEL. RIBEIRO DE ARRUDA
 A Partir de: 23/01/2014 Até 31/01/2014
 Processo N.: 1000001457085
 Nome: (240051/2) WEDERSON BRITO FARIA
 Cargo/Função: (3476) APOIO ADM. EDUCACIONAL-ELEMENTAR
 Un. Adm: (012122) E.E. PROF. JERCY JACOB
 A Partir de: 01/01/2014 Até 21/01/2014
 Processo N.: 1000001456249
 Nome: (252852/1) WENDER FREITAS DE CARVALHO
 Cargo/Função: (3476) APOIO ADM. EDUCACIONAL-ELEMENTAR
 Un. Adm: (040452) E.E. GOV. JULIO STRUBING MULLER
 A Partir de: 01/01/2014 Até 21/01/2014
 Processo N.: 1000001457634
 Nome: (88107/10) WILSON EDUARDO DE CAMPOS
 Cargo/Função: (3476) APOIO ADM. EDUCACIONAL-ELEMENTAR
 Un. Adm: (010642) E.E. RAO DE SOL
 A Partir de: 01/01/2014 Até 31/01/2014
 Processo N.: 1000001456307
 Nome: (223201/12) ZELIA ANA CUNHA
 Cargo/Função: (3476) APOIO ADM. EDUCACIONAL-ELEMENTAR
 Un. Adm: (012017) E.E. DEP. SALIM NADAF
 A Partir de: 01/01/2014 Até 21/01/2014
 PUBLICADA, REGISTRADA, CUMPRÁ-SE.
 Cuiabá-MT, 12 de Fevereiro de 2014.
 Rosa Neide Sandes de Almeida
 Secretário de Estado de Educação

BOLETIM DE PESSOAL/SEDUC/00154/2014 DE: 12/02/2014
 O Secretário de Estado de Educação no uso de suas atribuições que lhes são conferidas por lei,
 Resolve: DEFERIR
 Evento: LICENÇA PARA TRATAMENTO DE SAUDE
 Processo N.:
 Nome: (966/1) ANA MARIA FERREIRA MENDES MUNIZ
 Cargo/Função: (4731) TEC ADM EDUC PROFISSIONALIZADO-30
 Un. Adm: (011711) E.E. ESPERIDIAO MARQUES
 A Partir de: 03/02/2014 Até 04/03/2014
 Processo N.:
 Nome: (39877/3) ANTONIO CORREIA DE ALMEIDA
 Cargo/Função: (4740) APOIO ADM EDUC PROFISSIONALIZADO-30
 Un. Adm: (014648) E.E. 21 DE ABRIL
 A Partir de: 05/12/2013 Até 31/01/2014
 Processo N.:
 Nome: (873/1) ANTONIO GONCALO GARCIA HUGHES
 Cargo/Função: (4731) TEC ADM EDUC PROFISSIONALIZADO-30
 Un. Adm: (011630) E.E. DR. LEOPOLO AMBROSIO FILHO
 A Partir de: 13/02/2014 Até 13/05/2014
 Processo N.:
 Nome: (103135/8) ELIZABETE CEBALHO DE SOUZA
 Cargo/Função: (3441) PROFESSOR EDUC. BASICA
 Un. Adm: (011100) E.E. SEBASTIANA R. DE SOUZA
 A Partir de: 28/01/2014 Até 27/04/2014
 Processo N.:
 Nome: (67148/1) ELOY PETINI
 Cargo/Função: (4740) APOIO ADM EDUC PROFISSIONALIZADO-30
 Un. Adm: (016233) E.E. PEDRO GALHARDO GARCIA
 A Partir de: 03/02/2014 Até 03/05/2014
 Processo N.:
 Nome: (111597/15) ENI APARECIDA APOLARI
 Cargo/Função: (3468) TECNICO ADMINISTRATIVO EDUCACIONAL
 Un. Adm: (016209) E.E. Pe. THIAGO
 A Partir de: 03/02/2014 Até 03/04/2014
 Processo N.:
 Nome: (87176/1) ESTANISLAU ALCANJO DOS SANTOS
 Cargo/Função: (4740) APOIO ADM EDUC PROFISSIONALIZADO-30
 Un. Adm: (044954) E.E. PROF. ANA TEREZA ALBERNAS
 A Partir de: 30/12/2013 Até 12/02/2014
 Processo N.:
 Nome: (97768/29) GIZELI DA COSTA LEAO MENDES
 Cargo/Função: (3441) PROFESSOR EDUC. BASICA
 Un. Adm: (013749) C.E.J.A. GETÚLIO DORNELES VARGAS
 A Partir de: 07/02/2014 Até 15/02/2014
 Processo N.:
 Nome: (65022/6) JOAO RENATO SILVEIRA
 Cargo/Função: (3441) PROFESSOR EDUC. BASICA
 Un. Adm: (014648) E.E. 21 DE ABRIL
 A Partir de: 20/12/2013 Até 16/02/2014
 Processo N.:
 Nome: (206968/7) JUCILENE VENUTI DE SOUZA
 Cargo/Função: (3476) APOIO ADM. EDUCACIONAL-ELEMENTAR
 Un. Adm: (011916) E.E. 22 DE MAIO
 A Partir de: 03/02/2014 Até 17/02/2014
 Processo N.:
 Nome: (51511/2) MARIA DO SOCORRO ANSELMO DE GOIS
 Cargo/Função: (3441) PROFESSOR EDUC. BASICA
 Un. Adm: (014460) E.E. JULIO MULLER
 A Partir de: 10/01/2014 Até 07/03/2014
 Processo N.:
 Nome: (6571/1) ROSIMARY LEAL MATOS SILVA
 Cargo/Função: (4731) TEC ADM EDUC PROFISSIONALIZADO-30
 Un. Adm: (016110) E.E. VINICIUS DE MORAES
 A Partir de: 04/02/2014 Até 18/02/2014
 Processo N.:

Nome: (89858/1) VLADEMIR ALVES DE SOUZA
 Cargo/Função: (4740) APOIO ADM EDUC PROFISSIONALIZADO-30
 Un. Adm: (011363) E.E. NORBERTO SCHWANTES
 A Partir de: 28/01/2014 Até 16/02/2014
 PUBLICADA, REGISTRADA, CUMPRÁ-SE.
 Cuiabá-MT, 12 de Fevereiro de 2014.
 Rosa Neide Sandes de Almeida
 Secretário de Estado de Educação

BOLETIM DE PESSOAL/SEDUC/00155/2014 DE: 12/02/2014
 O Secretário de Estado de Educação no uso de suas atribuições que lhes são conferidas por lei,
 Resolve: DEFERIR
 Evento: LICENÇA PREMIO - GOZO
 Processo N.: 1000000845847
 Nome: (18484/1) MARIA APARECIDA NUNES ROBELLO
 Cargo/Função: (3441) PROFESSOR EDUC. BASICA
 Quinquênio de Referência: 13/02/1994 Até 12/02/1999
 A Partir de: 20/09/2009 Até 18/12/2009
 Processo N.: 1000001457848
 Nome: (39606/1) VILMAR RIBEIRO KLUG
 Cargo/Função: (3441) PROFESSOR EDUC. BASICA
 Quinquênio de Referência: 01/03/1998 Até 28/02/2003
 A Partir de: 10/02/2014 Até 11/03/2014
 PUBLICADA, REGISTRADA, CUMPRÁ-SE.
 Cuiabá-MT, 12 de Fevereiro de 2014.
 Rosa Neide Sandes de Almeida
 Secretário de Estado de Educação

BOLETIM DE PESSOAL/SEDUC/00156/2014 DE: 12/02/2014
 O Secretário de Estado de Educação no uso de suas atribuições que lhes são conferidas por lei,
 Resolve: TORNAR SEM EFEITO
 Evento: LICENÇA PREMIO - GOZO
 Processo N.: 1000000001933
 Nome: (39255/6) VALERIO MENDES DA SILVA
 Cargo/Função: (4731) TEC ADM EDUC PROFISSIONALIZADO-30
 Quinquênio de Referência: 07/02/2000 Até 06/02/2005
 A Partir de: 27/02/2010 Até 27/05/2010
 PUBLICADA, REGISTRADA, CUMPRÁ-SE.
 Cuiabá-MT, 12 de Fevereiro de 2014.
 Rosa Neide Sandes de Almeida
 Secretário de Estado de Educação

SES

SECRETARIA DE ESTADO DE SAÚDE

PORTARIA/SES/00020/2014 DE: 12/02/2014
 O Secretário de Estado de Saúde no uso de suas atribuições que lhes são conferidas por lei,
 Resolve: DESIGNAR
 Evento: DESIGNAÇÃO EM SUBSTITUIÇÃO CARGO EM COMISSÃO/FUNÇÃO
 Processo N.: 4491/2014
 Nome: (59180/1) APARECIDA DUARTE HG MUSSI
 A Partir de: 02/01/2014 Até 31/01/2014
 Cargo/Função: (11606) DGA-6 SERVIDOR
 Substituído: (42890/2) VERGINIA CORRÊA DE AZEVEDO E SILVA
 Un. Adm: (136611) COORD. DE LABORATÓRIO DE SAÚDE PÚBLICA DO MT LABOR
 Processo N.: 718474/2013
 Nome: (81108/1) NICE HELENA VITAL CARVALHO
 A Partir de: 06/01/2014 Até 04/02/2014
 Cargo/Função: (11622) DGA-8 SERVIDOR
 Substituído: (106601/1) NILVA DA SILVEIRA DE JESUS TRETER
 Un. Adm: (131520) GER. DE EXECUÇÃO FINANCEIRA
 Processo N.: 696302/2013
 Nome: (106222/1) OSMAR FRANCISCO DE SOUZA
 A Partir de: 01/01/2014 Até 30/01/2014
 Cargo/Função: (11592) DGA-5 SERVIDOR
 Substituído: (71298/3) CARLOS URBINE SILVA
 Un. Adm: (151882) DIR.DO ESCRITÓRIO REG.DE SAÚDE DE PEIXO DE AZEVEDO
 PUBLICADA, REGISTRADA, CUMPRÁ-SE.
 Cuiabá-MT, 12 de Fevereiro de 2014.
 Jorge Araujo Lafeta Neto
 Secretário de Estado de Saúde

PORTARIA/SES/00021/2014 DE: 12/02/2014
 O Secretário de Estado de Saúde no uso de suas atribuições que lhes são conferidas por lei,
 Resolve: CONCEDER
 Evento: Regime de Plantão SUS LC nº 441/2011
 Processo N.: 2720/2014
 Nome: (114619/1) ADEMIR JUVENCIO DA SILVA
 Cargo/Função: (4946) PROFIS TEC NIV MEDIO SERV SAUDE SUS
 Referência: C-004 Carga Horária: 40H
 Un. Adm: (137502) DIR. TÉCNICA DO H.R. DE SORRISO
 A Partir de: 06/10/2013 Até 31/10/2013
 Qtde Plantões: 5
 Processo N.: 32324/2014
 Nome: (237593/1) ADRIANA APARECIDA RODRIGUES PAIXAO
 Cargo/Função: (4912) PROFIS TEC NIV SUPERIOR SERV SAUDE SUS
 Referência: A-001 Carga Horária: 30H
 Un. Adm: (137014) DIR. GERAL DO CIAPS ADAUTO BOTELHO
 A Partir de: 03/11/2013 Até 30/11/2013
 Qtde Plantões: 7
 Processo N.: 2720/2014
 Nome: (95378/1) ADRIANA FATIMA CABRAL
 Cargo/Função: (4946) PROFIS TEC NIV MEDIO SERV SAUDE SUS
 Referência: C-005 Carga Horária: 40H

Un. Adm: (137529) GER. AMBULATORIAL DO H.R. DE SORRISO
 A Partir de: 01/10/2013 Até 31/10/2013
 Qtde Plantoes: 13
 Processo N.: 12158/2014
 Nome: (96579/1) ALCY BENEDITO CORREA DA CRUZ
 Cargo/Função: (4946) PROFIS TEC NIV MEDIO SERV SAUDE SUS
 Referência: C-004 Carga Horária: 40H
 Un. Adm: (158780) COORD. DE TRANSPLANTE
 A Partir de: 01/12/2013 Até 31/12/2013
 Qtde Plantoes: 14
 Processo N.: 2720/2014
 Nome: (86194/1) ANDERSON FABIO CHENET
 Cargo/Função: (4946) PROFIS TEC NIV MEDIO SERV SAUDE SUS
 Referência: D-005 Carga Horária: 40H
 Un. Adm: (137472) DIR. ADMINISTRATIVA E FINANCEIRA DO H.R. DE SORRISO
 A Partir de: 19/10/2013 Até 31/10/2013
 Qtde Plantoes: 1
 Processo N.: 2702/2014
 Nome: (90106/1) BEATRIS RIBEIRO
 Cargo/Função: (4989) PROFIS APOIO SERV SAUDE SUS
 Referência: B-005 Carga Horária: 40H
 Un. Adm: (137502) DIR. TÉCNICA DO H.R. DE SORRISO
 A Partir de: 05/10/2013 Até 31/10/2013
 Qtde Plantoes: 4
 Processo N.: 2702/2014
 Nome: (95371/1) CARMEM BOTTEGA
 Cargo/Função: (4989) PROFIS APOIO SERV SAUDE SUS
 Referência: B-005 Carga Horária: 40H
 Un. Adm: (137502) DIR. TÉCNICA DO H.R. DE SORRISO
 A Partir de: 01/10/2013 Até 31/10/2013
 Qtde Plantoes: 14
 Processo N.: 12158/2014
 Nome: (120210/1) CATARINA CELIA ARAUJO AMORIM
 Cargo/Função: (4912) PROFIS TEC NIV SUPERIOR SERV SAUDE SUS
 Referência: C-003 Carga Horária: 30H
 Un. Adm: (158780) COORD. DE TRANSPLANTE
 A Partir de: 01/12/2013 Até 31/12/2013
 Qtde Plantoes: 10
 Processo N.: 2702/2014
 Nome: (54199/3) DALVA PAZINATO EIFERT
 Cargo/Função: (4989) PROFIS APOIO SERV SAUDE SUS
 Referência: D-005 Carga Horária: 40H
 Un. Adm: (137502) DIR. TÉCNICA DO H.R. DE SORRISO
 A Partir de: 06/10/2013 Até 31/10/2013
 Qtde Plantoes: 3
 Processo N.: 12158/2014
 Nome: (94462/1) DEYSE REGINA SUMIDA SILVA
 Cargo/Função: (4912) PROFIS TEC NIV SUPERIOR SERV SAUDE SUS
 Referência: D-005 Carga Horária: 30H
 Un. Adm: (158798) GER. DE CAPTAÇÃO DE ÓRGÃOS
 A Partir de: 01/12/2013 Até 31/12/2013
 Qtde Plantoes: 3
 Processo N.: 2702/2014
 Nome: (95370/1) DIVA DALMORO ZANOL
 Cargo/Função: (4989) PROFIS APOIO SERV SAUDE SUS
 Referência: D-005 Carga Horária: 40H
 Un. Adm: (137502) DIR. TÉCNICA DO H.R. DE SORRISO
 A Partir de: 06/10/2013 Até 31/10/2013
 Qtde Plantoes: 4
 Processo N.: 2702/2014
 Nome: (42216/2) EDILES VEDDOY BACK
 Cargo/Função: (4989) PROFIS APOIO SERV SAUDE SUS
 Referência: D-008 Carga Horária: 40H
 Un. Adm: (137502) DIR. TÉCNICA DO H.R. DE SORRISO
 A Partir de: 06/10/2013 Até 31/10/2013
 Qtde Plantoes: 2
 Processo N.: 12158/2014
 Nome: (114008/1) ELAINE ROSA DE CARVALHO
 Cargo/Função: (4912) PROFIS TEC NIV SUPERIOR SERV SAUDE SUS
 Referência: D-004 Carga Horária: 30H
 Un. Adm: (158798) GER. DE CAPTAÇÃO DE ÓRGÃOS
 A Partir de: 01/12/2013 Até 31/12/2013
 Qtde Plantoes: 10
 Processo N.: 12158/2014
 Nome: (58275/1) ELIANA VALERIA KANSO BRANDINI
 Cargo/Função: (4912) PROFIS TEC NIV SUPERIOR SERV SAUDE SUS
 Referência: C-006 Carga Horária: 40H
 Un. Adm: (158780) COORD. DE TRANSPLANTE
 A Partir de: 01/12/2013 Até 31/12/2013
 Qtde Plantoes: 13
 Processo N.: 12158/2014
 Nome: (113113/1) ELIANE MARINA DE SOUZA SIQUEIRA
 Cargo/Função: (4912) PROFIS TEC NIV SUPERIOR SERV SAUDE SUS
 Referência: D-004 Carga Horária: 30H
 Un. Adm: (158801) GER. DE ACOMPANHAMENTO E CONTROLE DE TRANSPLANTES
 A Partir de: 01/12/2013 Até 31/12/2013
 Qtde Plantoes: 10
 Processo N.: 2720/2014
 Nome: (114218/1) ELIANE PALUDO
 Cargo/Função: (4946) PROFIS TEC NIV MEDIO SERV SAUDE SUS
 Referência: D-004 Carga Horária: 40H
 Un. Adm: (137529) GER. AMBULATORIAL DO H.R. DE SORRISO
 A Partir de: 05/10/2013 Até 31/10/2013
 Qtde Plantoes: 1
 Processo N.: 2720/2014
 Nome: (58471/2) ELIZABETE MOREIRA DA SILVA
 Cargo/Função: (4989) PROFIS APOIO SERV SAUDE SUS
 Referência: D-005 Carga Horária: 40H
 Un. Adm: (137502) DIR. TÉCNICA DO H.R. DE SORRISO
 A Partir de: 05/10/2013 Até 31/10/2013
 Qtde Plantoes: 4
 Processo N.: 2720/2014

Nome: (86204/1) FABIO HIGOR MARQUES TIMOTEO
 Cargo/Função: (4989) PROFIS APOIO SERV SAUDE SUS
 Referência: D-005 Carga Horária: 40H
 Un. Adm: (137529) GER. AMBULATORIAL DO H.R. DE SORRISO
 A Partir de: 10/10/2013 Até 31/10/2013
 Qtde Plantoes: 10
 Processo N.: 32324/2014
 Nome: (237582/1) FERNANDA VIEIRA DA SILVA
 Cargo/Função: (4946) PROFIS TEC NIV MEDIO SERV SAUDE SUS
 Referência: A-001 Carga Horária: 30H
 Un. Adm: (137014) DIR. GERAL DO CIAPS ADAUTO BOTELHO
 A Partir de: 02/09/2013 Até 30/09/2013
 Qtde Plantoes: 9
 Processo N.: 12158/2014
 Nome: (95065/2) HELENIR NUNES VIEIRA
 Cargo/Função: (4912) PROFIS TEC NIV SUPERIOR SERV SAUDE SUS
 Referência: C-004 Carga Horária: 30H
 Un. Adm: (158798) GER. DE CAPTAÇÃO DE ÓRGÃOS
 A Partir de: 01/12/2013 Até 31/12/2013
 Qtde Plantoes: 10
 Processo N.: 2702/2014
 Nome: (72518/2) JACQUELINE EUNICE MAGALHAES CAMPOS
 Cargo/Função: (4912) PROFIS TEC NIV SUPERIOR SERV SAUDE SUS
 Referência: D-005 Carga Horária: 40H
 Un. Adm: (137502) DIR. TÉCNICA DO H.R. DE SORRISO
 A Partir de: 05/10/2013 Até 31/10/2013
 Qtde Plantoes: 3
 Processo N.: 2720/2014
 Nome: (40630/2) JANETE SCHIMITT POZZER
 Cargo/Função: (4946) PROFIS TEC NIV MEDIO SERV SAUDE SUS
 Referência: C-007 Carga Horária: 40H
 Un. Adm: (137529) GER. AMBULATORIAL DO H.R. DE SORRISO
 A Partir de: 07/10/2013 Até 31/10/2013
 Qtde Plantoes: 4
 Processo N.: 12158/2014
 Nome: (104916/1) JETH LINS DE SOUZA
 Cargo/Função: (4946) PROFIS TEC NIV MEDIO SERV SAUDE SUS
 Referência: C-004 Carga Horária: 30H
 Un. Adm: (158798) GER. DE CAPTAÇÃO DE ÓRGÃOS
 A Partir de: 01/12/2013 Até 31/12/2013
 Qtde Plantoes: 10
 Processo N.: 2702/2014
 Nome: (103204/2) JOANA CARILHO ROMERO
 Cargo/Função: (4912) PROFIS TEC NIV SUPERIOR SERV SAUDE SUS
 Referência: D-004 Carga Horária: 40H
 Un. Adm: (137502) DIR. TÉCNICA DO H.R. DE SORRISO
 A Partir de: 12/10/2013 Até 31/10/2013
 Qtde Plantoes: 2
 Processo N.: 2720/2014
 Nome: (98906/2) JOAO PAULO DE SOUZA COSTA
 Cargo/Função: (4946) PROFIS TEC NIV MEDIO SERV SAUDE SUS
 Referência: B-004 Carga Horária: 40H
 Un. Adm: (137502) DIR. TÉCNICA DO H.R. DE SORRISO
 A Partir de: 03/10/2013 Até 31/10/2013
 Qtde Plantoes: 12
 Processo N.: 2720/2014
 Nome: (43832/3) JOAO RENATO SIMON
 Cargo/Função: (4989) PROFIS APOIO SERV SAUDE SUS
 Referência: C-007 Carga Horária: 40H
 Un. Adm: (137472) DIR. ADMINISTRATIVA E FINANCEIRA DO H.R. DE SORRISO
 A Partir de: 06/10/2013 Até 31/10/2013
 Qtde Plantoes: 5
 Processo N.: 12158/2014
 Nome: (114861/2) JUALZY DA SILVA ALBUQUERQUE
 Cargo/Função: (4946) PROFIS TEC NIV MEDIO SERV SAUDE SUS
 Referência: D-003 Carga Horária: 40H
 Un. Adm: (158798) GER. DE CAPTAÇÃO DE ÓRGÃOS
 A Partir de: 01/12/2013 Até 31/12/2013
 Qtde Plantoes: 14
 Processo N.: 2702/2014
 Nome: (44683/3) LEONILDES DE FATIMA SOARES FELIX DA SILVA
 Cargo/Função: (4989) PROFIS APOIO SERV SAUDE SUS
 Referência: B-006 Carga Horária: 40H
 Un. Adm: (137502) DIR. TÉCNICA DO H.R. DE SORRISO
 A Partir de: 02/10/2013 Até 31/10/2013
 Qtde Plantoes: 14
 Processo N.: 194578/2012
 Nome: (118199/1) LUIS FERNANDO VILALBA SILVA
 Cargo/Função: (4912) PROFIS TEC NIV SUPERIOR SERV SAUDE SUS
 Referência: B-003 Carga Horária: 40H
 Un. Adm: (154555) GER. DE GESTÃO DA MACRORREGIONAL RONDONÓPOLIS
 A Partir de: 01/03/2012 Até 31/03/2012
 Qtde Plantoes: 14
 Processo N.: 2702/2014
 Nome: (58132/1) MAGDALENA KRIESER
 Cargo/Função: (4989) PROFIS APOIO SERV SAUDE SUS
 Referência: D-006 Carga Horária: 40H
 Un. Adm: (137502) DIR. TÉCNICA DO H.R. DE SORRISO
 A Partir de: 31/10/2013 Até 31/10/2013
 Qtde Plantoes: 1
 Processo N.: 2720/2014
 Nome: (41445/2) MANOEL PIRES DA ROCHA
 Cargo/Função: (4989) PROFIS APOIO SERV SAUDE SUS
 Referência: B-005 Carga Horária: 40H
 Un. Adm: (137472) DIR. ADMINISTRATIVA E FINANCEIRA DO H.R. DE SORRISO
 A Partir de: 01/10/2013 Até 31/10/2013
 Qtde Plantoes: 13
 Processo N.: 32324/2014
 Nome: (237442/1) MARCIA SILVA DE ASSIS SOUZA
 Cargo/Função: (4946) PROFIS TEC NIV MEDIO SERV SAUDE SUS
 Referência: A-001 Carga Horária: 30H

Un. Adm: (137014) DIR. GERAL DO CIAPS ADAUTO BOTELHO
A Partir de: 03/11/2013 Até 30/11/2013
Qtde Plantões: 7
Processo N.: 2720/2014
Nome: (46157/2) MARIA HELENA AMANCIO DOS SANTOS
Cargo/Função: (4989) PROFIS APOIO SERV SAUDE SUS
Referência: D-005 Carga Horária: 40H
Un. Adm: (137502) DIR. TÉCNICA DO H.R. DE SORRISO
A Partir de: 05/10/2013 Até 31/10/2013
Qtde Plantões: 1
Processo N.: 12158/2014
Nome: (113111/1) MARIA HELENA RODRIGUES DA SILVA
Cargo/Função: (4912) PROFIS TEC NIV SUPERIOR SERV SAUDE SUS
Referência: D-004 Carga Horária: 30H
Un. Adm: (158801) GER. DE ACOMPANHAMENTO E CONTROLE DE TRANSPLANTES
A Partir de: 01/12/2013 Até 31/12/2013
Qtde Plantões: 10
Processo N.: 2702/2014
Nome: (41101/3) MARILENE RIBEIRO
Cargo/Função: (4989) PROFIS APOIO SERV SAUDE SUS
Referência: C-006 Carga Horária: 40H
Un. Adm: (137502) DIR. TÉCNICA DO H.R. DE SORRISO
A Partir de: 09/10/2013 Até 31/10/2013
Qtde Plantões: 4
Processo N.: 2720/2014
Nome: (93159/1) MELISSA DE FATIMA CZARNOBAY
Cargo/Função: (4946) PROFIS TEC NIV MEDIO SERV SAUDE SUS
Referência: C-005 Carga Horária: 40H
Un. Adm: (137529) GER. AMBULATORIAL DO H.R. DE SORRISO
A Partir de: 02/10/2013 Até 31/10/2013
Qtde Plantões: 14
Processo N.: 32324/2014
Nome: (47084/2) MIGUEL ANGEL CLAROS PAZ
Cargo/Função: (4912) PROFIS TEC NIV SUPERIOR SERV SAUDE SUS
Referência: D-006 Carga Horária: 30H
Un. Adm: (137014) DIR. GERAL DO CIAPS ADAUTO BOTELHO
A Partir de: 06/10/2013 Até 31/10/2013
Qtde Plantões: 4
Processo N.: 32324/2014
Nome: (47084/2) MIGUEL ANGEL CLAROS PAZ
Cargo/Função: (4912) PROFIS TEC NIV SUPERIOR SERV SAUDE SUS
Referência: D-006 Carga Horária: 30H
Un. Adm: (137014) DIR. GERAL DO CIAPS ADAUTO BOTELHO
A Partir de: 03/11/2013 Até 30/11/2013
Qtde Plantões: 4
Processo N.: 2702/2014
Nome: (86249/1) NEIDE ORLANDO DENARDI
Cargo/Função: (4989) PROFIS APOIO SERV SAUDE SUS
Referência: D-005 Carga Horária: 40H
Un. Adm: (137502) DIR. TÉCNICA DO H.R. DE SORRISO
A Partir de: 05/10/2013 Até 31/10/2013
Qtde Plantões: 2
Processo N.: 32324/2014
Nome: (215913/3) PAULO HENRIQUE ALBUQUERQUE DE OLIVEIRA
Cargo/Função: (4912) PROFIS TEC NIV SUPERIOR SERV SAUDE SUS
Referência: A-001 Carga Horária: 40H
Un. Adm: (137057) DIR. TÉCNICA DO CIAPS ADAUTO BOTELHO
A Partir de: 02/10/2013 Até 31/10/2013
Qtde Plantões: 13
Processo N.: 32324/2014
Nome: (240752/3) RAQUEL BATISTA DA SILVA
Cargo/Função: (4912) PROFIS TEC NIV SUPERIOR SERV SAUDE SUS
Referência: A-001 Carga Horária: 40H
Un. Adm: (137057) DIR. TÉCNICA DO CIAPS ADAUTO BOTELHO
A Partir de: 02/11/2013 Até 30/11/2013
Qtde Plantões: 14
Processo N.: 2702/2014
Nome: (43435/2) ROSELI DICKMANN
Cargo/Função: (4989) PROFIS APOIO SERV SAUDE SUS
Referência: D-008 Carga Horária: 40H
Un. Adm: (137502) DIR. TÉCNICA DO H.R. DE SORRISO
A Partir de: 01/10/2013 Até 31/10/2013
Qtde Plantões: 14
Processo N.: 2702/2014
Nome: (90053/1) SILVANIA BARON EHRHARDT
Cargo/Função: (4989) PROFIS APOIO SERV SAUDE SUS
Referência: D-005 Carga Horária: 40H
Un. Adm: (137502) DIR. TÉCNICA DO H.R. DE SORRISO
A Partir de: 02/10/2013 Até 31/10/2013
Qtde Plantões: 14
Processo N.: 12158/2014
Nome: (114539/1) SUSANA CESAR DE AVILA GUTIERREZ
Cargo/Função: (4912) PROFIS TEC NIV SUPERIOR SERV SAUDE SUS
Referência: D-004 Carga Horária: 30H
Un. Adm: (158798) GER. DE CAPTAÇÃO DE ÓRGÃOS
A Partir de: 01/12/2013 Até 31/12/2013
Qtde Plantões: 10
Processo N.: 55442/2013
Nome: (120280/1) TATIANA ANTONIA DE FRANCA
Cargo/Função: (4912) PROFIS TEC NIV SUPERIOR SERV SAUDE SUS
Referência: C-003 Carga Horária: 30H
Un. Adm: (118710) UNID.ESPEC.CONTROLE MOVIMENTACAO PESSOAL
A Partir de: 01/01/2013 Até 31/01/2013
Qtde Plantões: 8
Processo N.: 2702/2014
Nome: (86256/1) TERESINHA REMPEL HECK
Cargo/Função: (4989) PROFIS APOIO SERV SAUDE SUS
Referência: D-005 Carga Horária: 40H
Un. Adm: (137502) DIR. TÉCNICA DO H.R. DE SORRISO
A Partir de: 02/10/2013 Até 31/10/2013
Qtde Plantões: 10
Processo N.: 2702/2014
Nome: (95263/1) TEREZINHA LUIZA PELLIZARI

Cargo/Função: (4989) PROFIS APOIO SERV SAUDE SUS
Referência: D-005 Carga Horária: 40H
Un. Adm: (137502) DIR. TÉCNICA DO H.R. DE SORRISO
A Partir de: 14/10/2013 Até 31/10/2013
Qtde Plantões: 9
Processo N.: 12158/2014
Nome: (82018/1) THOMAZ DE BARROS CAVALCANTI NETO
Cargo/Função: (4912) PROFIS TEC NIV SUPERIOR SERV SAUDE SUS
Referência: D-005 Carga Horária: 40H
Un. Adm: (158780) COORD. DE TRANSPLANTE
A Partir de: 01/12/2013 Até 31/12/2013
Qtde Plantões: 14
Processo N.: 32324/2014
Nome: (42724/2) VALDETE MARQUES ARMANT ANTIQUEIRA
Cargo/Função: (4912) PROFIS TEC NIV SUPERIOR SERV SAUDE SUS
Referência: D-010 Carga Horária: 40H
Un. Adm: (137103) GER.UNID.ATEN. PORTADORES DEFIC.FIS.MENT.DO
CIAPS
A Partir de: 07/09/2013 Até 30/09/2013
Qtde Plantões: 12
Processo N.: 12158/2014
Nome: (97115/2) VERA LUCIA SILVA DE SENA
Cargo/Função: (4912) PROFIS TEC NIV SUPERIOR SERV SAUDE SUS
Referência: C-004 Carga Horária: 30H
Un. Adm: (158798) GER. DE CAPTAÇÃO DE ÓRGÃOS
A Partir de: 01/12/2013 Até 31/12/2013
Qtde Plantões: 10
Processo N.: 32324/2014
Nome: (124930/1) VERA VERNEY LEAL DOS SANTOS
Cargo/Função: (4912) PROFIS TEC NIV SUPERIOR SERV SAUDE SUS
Referência: C-003 Carga Horária: 30H
Un. Adm: (137014) DIR. GERAL DO CIAPS ADAUTO BOTELHO
A Partir de: 01/11/2013 Até 30/11/2013
Qtde Plantões: 10
Processo N.: 2720/2014
Nome: (90045/1) VOLMAR EHRHARDT
Cargo/Função: (4989) PROFIS APOIO SERV SAUDE SUS
Referência: D-005 Carga Horária: 40H
Un. Adm: (137472) DIR. ADMINISTRATIVA E FINANCEIRA DO H.R.DE SORRISO
A Partir de: 05/10/2013 Até 31/10/2013
Qtde Plantões: 4
Processo N.: 12158/2014
Nome: (93992/1) ZIRLEY MARIA DA SILVA
Cargo/Função: (4912) PROFIS TEC NIV SUPERIOR SERV SAUDE SUS
Referência: D-005 Carga Horária: 30H
Un. Adm: (158798) GER. DE CAPTAÇÃO DE ÓRGÃOS
A Partir de: 01/12/2013 Até 31/12/2013
Qtde Plantões: 10
PUBLICADA, REGISTRADA, CUMPR-SE.
Cuiabá-MT, 12 de Fevereiro de 2014.
Jorge Araujo Lafeta Neto
Secretário de Estado de Saúde
BOLETIM DE PESSOAL/SES/00081/2014 DE: 12/02/2014
O Secretário de Estado de Saúde no uso de suas atribuições que lhes são conferidas por lei,
Resolve: RETIFICAR
Evento: LICENÇA PARA TRATAMENTO DE SAUDE EM PESSOA DA FAMILIA
Processo N.:
Nome: (43009/2) ZENIUDA CANDIDA DE REZENDE
Cargo/Função: (4912) PROFIS TEC NIV SUPERIOR SERV SAUDE SUS
Un. Adm: (158682) DIR.DO CENTRO EST.DE REF. DE MÉDIA E ALTA COMPLEX.
A Partir de: 05/10/2013 Até 04/12/2013
PUBLICADA, REGISTRADA, CUMPR-SE.
Cuiabá-MT, 12 de Fevereiro de 2014.
Jorge Araujo Lafeta Neto
Secretário de Estado de Saúde
BOLETIM DE PESSOAL/SES/00083/2014 DE: 12/02/2014
O Secretário de Estado de Saúde no uso de suas atribuições que lhes são conferidas por lei,
Resolve: CESSAR OS EFEITOS
Evento: Adicional de Insalubridade SUS LC 441/2011
Processo N.: 23962/2014
Nome: (47250/2) DEBORA BLANCO CANAVARROS
Cargo/Função: (4912) PROFIS TEC NIV SUPERIOR SERV SAUDE SUS
Un. Adm: (137014) DIR. GERAL DO CIAPS ADAUTO BOTELHO
A Partir de: 12/11/2013
Processo N.: 23962/2014
Nome: (42737/2) DIRCE SAYURI OTAKE GUOLLO
Cargo/Função: (4912) PROFIS TEC NIV SUPERIOR SERV SAUDE SUS
Un. Adm: (118710) UNID.ESPEC.CONTROLE MOVIMENTACAO PESSOAL
A Partir de: 13/11/2013
Processo N.: 23962/2014
Nome: (118385/1) HELTON RIDLEY DE FREITAS
Cargo/Função: (4946) PROFIS TEC NIV MEDIO SERV SAUDE SUS
Un. Adm: (137545) DIR. DO HOSP. REG. DE CÁCERES
A Partir de: 02/12/2013
PUBLICADA, REGISTRADA, CUMPR-SE.
Cuiabá-MT, 12 de Fevereiro de 2014.
Jorge Araujo Lafeta Neto
Secretário de Estado de Saúde
BOLETIM DE PESSOAL/SES/00080/2014 DE: 12/02/2014
O Secretário de Estado de Saúde no uso de suas atribuições que lhes são conferidas por lei,
Resolve: DEFERIR
Evento: LICENÇA PARA TRATAMENTO DE SAUDE EM PESSOA DA FAMILIA
Processo N.:
Nome: (42092/1) VALDECY BERNARDES DA SILVA
Cargo/Função: (4946) PROFIS TEC NIV MEDIO SERV SAUDE SUS
Un. Adm: (151475) DIR. DO ESCRITÓRIO REG. DE SAÚDE DE RONDONÓPOLIS

A Partir de: 20/01/2014 Até 06/02/2014
PUBLICADA, REGISTRADA, CUMPRÁ-SE.
Cuiabá-MT, 12 de Fevereiro de 2014.
Jorge Araujo Lafeta Neto
Secretário de Estado de Saúde

BOLETIM DE PESSOAL/SES/00079/2014 DE: 12/02/2014
O Secretário de Estado de Saúde no uso de suas atribuições que lhes são conferidas por lei,
Resolve: DEFERIR
Evento: LICENÇA PARA TRATAMENTO DE SAUDE
Processo N.º:
Nome: (115896/1) GUILHERME MARCAL CORDEIRO
Cargo/Função: (4912) PROFIS TEC NIV SUPERIOR SERV SAUDE SUS
Un. Adm: (118710) UNID.ESPEC.CONTROLE MOVIMENTACAO PESSOAL
A Partir de: 30/03/2013 Até 27/06/2013

Processo N.º:
Nome: (20451/2) NAIR PEREIRA MORENO
Cargo/Função: (4989) PROFIS APOIO SERV SAUDE SUS
Un. Adm: (137421) DIR. TÉCNICA DO H. R. DE RONDONÓPOLIS
A Partir de: 06/02/2014 Até 12/02/2014

Processo N.º:
Nome: (94380/1) NEUZA GOMES DA SILVA
Cargo/Função: (4946) PROFIS TEC NIV MEDIO SERV SAUDE SUS
Un. Adm: (137545) DIR. DO HOSP. REG. DE CÁCERES
A Partir de: 07/02/2014 Até 07/04/2014
PUBLICADA, REGISTRADA, CUMPRÁ-SE.
Cuiabá-MT, 12 de Fevereiro de 2014.
Jorge Araujo Lafeta Neto
Secretário de Estado de Saúde

BOLETIM DE PESSOAL/SES/00078/2014 DE: 12/02/2014
O Secretário de Estado de Saúde no uso de suas atribuições que lhes são conferidas por lei,
Resolve: REMOVER
Evento: REMOCAO
Processo N.º: 552154/2014
Nome: (113071/1) ANISANGELA CONCEICAO COSTA CAMPOS
Cargo/Função: (4912) PROFIS TEC NIV SUPERIOR SERV SAUDE SUS
Para Un. Adm: (174580) GER. TECNICA DO ERS DE SINOP
A Partir de: 30/01/2014

Processo N.º: 51192/2014
Nome: (114083/1) CELMA ASSUNCAO DE LARA
Cargo/Função: (4912) PROFIS TEC NIV SUPERIOR SERV SAUDE SUS
Para Un. Adm: (151017) GER.INFORM,ANÁLISE E AÇÕES ESTRAT.EM VIGIL.

EPIDEMIA
A Partir de: 31/01/2014

Processo N.º: 38643/2014
Nome: (120124/1) CLAUDIA DUARTE MELO
Cargo/Função: (4912) PROFIS TEC NIV SUPERIOR SERV SAUDE SUS
Para Un. Adm: (151017) GER.INFORM,ANÁLISE E AÇÕES ESTRAT.EM VIGIL.

EPIDEMIA
A Partir de: 03/02/2014

Processo N.º: 48256/2014
Nome: (41828/2) DALVA ALVES DAS NEVES
Cargo/Função: (4912) PROFIS TEC NIV SUPERIOR SERV SAUDE SUS
Para Un. Adm: (158690) COORD. TÉCNICA DO CERMAC
A Partir de: 31/01/2014

Processo N.º: 59029/2014
Nome: (86237/1) EDINA DE CASTRO SOUZA PAREDES PEREZ
Cargo/Função: (4989) PROFIS APOIO SERV SAUDE SUS
Para Un. Adm: (137022) DIR. ADMINIST.E FINANCEIRA DO CIAPS ADAUTO

BOTELHO
A Partir de: 06/02/2014

Processo N.º: 711437/2014
Nome: (111083/1) ELISANDRA APARECIDA DA SILVA
Cargo/Função: (4946) PROFIS TEC NIV MEDIO SERV SAUDE SUS
Para Un. Adm: (131466) COORD. DE ORÇAMENTO E CONVÊNIOS
A Partir de: 05/02/2014

Processo N.º: 51576/2014
Nome: (58336/1) EVAIR MENDES DA COSTA FELFILI
Cargo/Função: (4912) PROFIS TEC NIV SUPERIOR SERV SAUDE SUS
Para Un. Adm: (158690) COORD. TÉCNICA DO CERMAC
A Partir de: 03/02/2014

Processo N.º: 231060/2014
Nome: (104888/1) LAUDICEIA BATISTA DE SOUSA LIMA
Cargo/Função: (4912) PROFIS TEC NIV SUPERIOR SERV SAUDE SUS
Para Un. Adm: (131644) GER. DE MOVIMENT. E MONITORAMENTO
A Partir de: 03/02/2014

Processo N.º: 32258/2014
Nome: (126974/1) LUCIANA DE MIRANDA
Cargo/Função: (4946) PROFIS TEC NIV MEDIO SERV SAUDE SUS
Para Un. Adm: (152196) COORD.DO SERVIÇO DE ATEND.MÓVEL DE URGÊNCIA

DO SUS
A Partir de: 29/01/2014
PUBLICADA, REGISTRADA, CUMPRÁ-SE.
Cuiabá-MT, 12 de Fevereiro de 2014.
Jorge Araujo Lafeta Neto
Secretário de Estado de Saúde

BOLETIM DE PESSOAL/SES/00082/2014 DE: 12/02/2014
O Secretário de Estado de Saúde no uso de suas atribuições que lhes são conferidas por lei,
Resolve: DEFERIR
Evento: LICENÇA PREMIO - GOZO
Processo N.º: 41309/2014
Nome: (118330/1) ELEONORA DE CASTRO CARDOSO PAIM
Cargo/Função: (4989) PROFIS APOIO SERV SAUDE SUS
Quinquênio de Referência: 03/11/2004 Até 02/11/2009
A Partir de: 02/01/2014 Até 31/01/2014

Processo N.º: 61131/2014
Nome: (100074/2) GILBERTO OLIVEIRA DE JESUS
Cargo/Função: (4912) PROFIS TEC NIV SUPERIOR SERV SAUDE SUS

Quinquênio de Referência: 25/03/2003 Até 24/03/2008
A Partir de: 05/02/2014 Até 06/03/2014

Processo N.º: 45526/2014
Nome: (94392/1) GLAUCIA GIOVANA STABILITO MORAES
Cargo/Função: (4912) PROFIS TEC NIV SUPERIOR SERV SAUDE SUS
Quinquênio de Referência: 29/05/2006 Até 28/05/2011
A Partir de: 03/03/2014 Até 01/04/2014

Processo N.º: 41298/2014
Nome: (95545/1) HERCULANO DE SOUSA ALMEIDA
Cargo/Função: (4946) PROFIS TEC NIV MEDIO SERV SAUDE SUS
Quinquênio de Referência: 29/06/2004 Até 23/06/2009
A Partir de: 01/02/2014 Até 02/03/2014

Processo N.º: 44046/2014
Nome: (114166/2) JOSE CLARO BATISTA FILGUEIRA
Cargo/Função: (4912) PROFIS TEC NIV SUPERIOR SERV SAUDE SUS
Quinquênio de Referência: 29/06/2004 Até 23/06/2009
A Partir de: 16/06/2014 Até 15/07/2014

Processo N.º: 45553/2014
Nome: (107256/1) MARY NAOMI YAMAGUTI
Cargo/Função: (4912) PROFIS TEC NIV SUPERIOR SERV SAUDE SUS
Quinquênio de Referência: 29/06/2004 Até 21/04/2008
A Partir de: 01/02/2014 Até 02/03/2014

Processo N.º: 611362/2013
Nome: (42453/1) NILDO DO BONDESPACHO LUZ
Cargo/Função: (4946) PROFIS TEC NIV MEDIO SERV SAUDE SUS
Quinquênio de Referência: 11/12/2006 Até 10/12/2011
A Partir de: 11/04/2013 Até 09/06/2013
PUBLICADA, REGISTRADA, CUMPRÁ-SE.
Cuiabá-MT, 12 de Fevereiro de 2014.
Jorge Araujo Lafeta Neto
Secretário de Estado de Saúde

SECOPA

SECRETARIA EXTRAORDINÁRIA DA COPA DO MUNDO - FIFA 2014

O Sec. Extraordinário da Copa do Mundo FIFA 2014 no uso de suas atribuições que lhes são conferidas por lei,
Resolve: DISTRATAR - SECOPA
Objeto: CONTRATAÇÃO TEMPORÁRIA
CONTRATO/SECOPA/00004/2014 DE: 12/02/2014

Processo N.º:
Contratado: (241069/1) CAMILA DIEL BOBRZYK
CPF: 030.661.091-43
Cargo/Função: (12026) TECNICO DE NIVEL SUPERIOR
Perfil Profissional: ENG. CIVIL JUNIOR
Carga Horária: 40 horas semanais
Un. Adm: (173231) SUP.DE OBRAS DA ARENA, COTs E FAN PARK
Em: 11/02/2014
PUBLICADA, REGISTRADA, CUMPRÁ-SE.
Cuiabá-MT, 12 de Fevereiro de 2014.
Mauricio Souza Guimaraes
Sec. Extraordinário da Copa do Mundo FIFA 2014

ADMINISTRAÇÃO INDIRETA

UNEMAT

UNIVERSIDADE DO ESTADO DE MATO GROSSO

O Reitor-Presidente da FUNEMT no uso de suas atribuições que lhes são conferidas por lei,
Resolve: RETIFICAR
Objeto: CONTRATAÇÃO TEMPORÁRIA POR MOTIVO DE URGÊNCIA
CONTRATO/UNEMAT/00411/2014 DE: 12/02/2014

Processo N.º: 002/066/2013
Contratado: (85243/6) ADEMILSO SAMPAIO DE OLIVEIRA
CPF: 572.783.341-87
Cargo/Função: (11800) PROFESSOR UNEMAT LC 320
Referência: B-001 Carga Horária: 20 horas semanais
Un. Adm: (054810) COORDENADORIA REGIONAL DE ALTA FLORESTA
A Partir de: 01/01/2014 Até 31/12/2014

CONTRATO/UNEMAT/00412/2014 DE: 12/02/2014
Processo N.º: 002/282/2013
Contratado: (85980/18) RICARDO MARQUES MACEDO
CPF: 887.229.291-34
Cargo/Função: (11800) PROFESSOR UNEMAT LC 320
Referência: B-001 Carga Horária: 20 horas semanais
Un. Adm: (054801) COORD. REGIONAL DE PONTES E LACERDA
A Partir de: 01/01/2014 Até 30/06/2014
PUBLICADA, REGISTRADA, CUMPRÁ-SE.
Cuiabá-MT, 12 de Fevereiro de 2014.
Adriano Aparecido Silva
Reitor-Presidente da FUNEMT

O Reitor-Presidente da FUNEMT no uso de suas atribuições que lhes são conferidas por lei,
Resolve: RETIFICAR
Objeto: CONTRATAÇÃO TEMPORÁRIA POR MOTIVO DE URGÊNCIA
CONTRATO/UNEMAT/00374/2014 DE: 12/02/2014

Processo N.º: 002/517/2013
Contratado: (247540/2) UDIMARA ERICA PREILIPPER

CPF: 022.839.121-05
 Cargo/Função: (11800) PROFESSOR UNEMAT LC 320
 Referência: A-001 Carga Horária: 20 horas semanais
 Un. Adm: (054780) COORDENADORIA REGIONAL DE SINOP
 A Partir de: 01/01/2014 Até 31/12/2014
 PUBLICADA, REGISTRADA, CUMPRÁ-SE.
 Cuiabá-MT, 12 de Fevereiro de 2014.
 Adriano Aparecido Silva
 Reitor-Presidente da FUNEMT

O Reitor-Presidente da FUNEMT no uso de suas atribuições que lhes são conferidas por lei,

Resolve: PRORROGAR

Objeto: CONTRATAÇÃO TEMPORÁRIA POR MOTIVO DE URGÊNCIA

CONTRATO/UNEMAT/00373/2014 DE: 12/02/2014

Processo Nº: 004/253/2013
 Contratado: (247538/1) TATIANE GONÇALVES DE CARVALHO
 CPF: 024.804.981-07
 Cargo/Função: (11800) PROFESSOR UNEMAT LC 320
 Un. Adm: (058610) COORD. REGIONAL DE TANGARA DA SERRA
 Até: 31/12/2014
 PUBLICADA, REGISTRADA, CUMPRÁ-SE.
 Cuiabá-MT, 12 de Fevereiro de 2014.
 Adriano Aparecido Silva
 Reitor-Presidente da FUNEMT

O Reitor-Presidente da FUNEMT no uso de suas atribuições que lhes são conferidas por lei,

Resolve: RETIFICAR

Objeto: CONTRATAÇÃO TEMPORÁRIA POR MOTIVO DE URGÊNCIA

CONTRATO/UNEMAT/00367/2014 DE: 12/02/2014

Processo Nº: 003/222/2013
 Contratado: (247138/1) JUDITE DE AZEVEDO DO CARMO
 CPF: 192.143.948-30
 Cargo/Função: (11800) PROFESSOR UNEMAT LC 320
 Referência: C-001 Carga Horária: 20 horas semanais
 Un. Adm: (058483) COORDENADORIA REGIONAL DE NOVA XAVANTINA
 A Partir de: 01/01/2014 Até 31/12/2014

CONTRATO/UNEMAT/00368/2014 DE: 12/02/2014

Processo Nº: 003/217/2013
 Contratado: (247139/1) RUBIA ELZA MARTINS DE SOUSA
 CPF: 990.314.342-72
 Cargo/Função: (11800) PROFESSOR UNEMAT LC 320
 Referência: B-001 Carga Horária: 20 horas semanais
 Un. Adm: (058483) COORDENADORIA REGIONAL DE NOVA XAVANTINA
 A Partir de: 01/01/2014 Até 31/12/2014

CONTRATO/UNEMAT/00369/2014 DE: 12/02/2014

Processo Nº: 003/218/2013
 Contratado: (247141/1) ERIKA PEREIRA SEGOVIA DA SILVA
 CPF: 011.717.741-50
 Cargo/Função: (11800) PROFESSOR UNEMAT LC 320
 Referência: B-001 Carga Horária: 20 horas semanais
 Un. Adm: (058483) COORDENADORIA REGIONAL DE NOVA XAVANTINA
 A Partir de: 01/01/2014 Até 31/12/2014

CONTRATO/UNEMAT/00370/2014 DE: 12/02/2014

Processo Nº: 004/215/2013
 Contratado: (247142/1) RODRIGO ANSELMO TARSITANO
 CPF: 311.461.768-99
 Cargo/Função: (11800) PROFESSOR UNEMAT LC 320
 Referência: C-001 Carga Horária: 20 horas semanais
 Un. Adm: (058483) COORDENADORIA REGIONAL DE NOVA XAVANTINA
 A Partir de: 01/01/2014 Até 31/12/2014

CONTRATO/UNEMAT/00371/2014 DE: 12/02/2014

Processo Nº: 003/213/2013
 Contratado: (247143/1) ANA EMILIA BARBOSA TAVARES
 CPF: 785.689.862-34
 Cargo/Função: (11800) PROFESSOR UNEMAT LC 320
 Referência: B-001 Carga Horária: 20 horas semanais
 Un. Adm: (058483) COORDENADORIA REGIONAL DE NOVA XAVANTINA
 A Partir de: 01/01/2014 Até 31/12/2014

CONTRATO/UNEMAT/00372/2014 DE: 12/02/2014

Processo Nº: 001/208/2013
 Contratado: (247247/1) DJESSICA KAROLINE MATTE
 CPF: 043.342.579-25
 Cargo/Função: (11800) PROFESSOR UNEMAT LC 320
 Referência: A-001 Carga Horária: 30 horas semanais
 Un. Adm: (054780) COORDENADORIA REGIONAL DE SINOP
 A Partir de: 29/10/2013 Até 31/12/2013
 PUBLICADA, REGISTRADA, CUMPRÁ-SE.
 Cuiabá-MT, 12 de Fevereiro de 2014.
 Adriano Aparecido Silva
 Reitor-Presidente da FUNEMT

CONTRATO/UNEMAT/00373/2014 DE: 12/02/2014

O Reitor-Presidente da FUNEMT no uso de suas atribuições que lhes são conferidas por lei,

Resolve: PRORROGAR

Objeto: CONTRATAÇÃO TEMPORÁRIA POR MOTIVO DE URGÊNCIA

CONTRATO/UNEMAT/00366/2014 DE: 12/02/2014

Processo Nº: 003/176/2013
 Contratado: (247137/1) BENHUR DA SILVA OLIVEIRA
 CPF: 020.909.221-17
 Cargo/Função: (11800) PROFESSOR UNEMAT LC 320
 Un. Adm: (058610) COORD. REGIONAL DE TANGARA DA SERRA
 Até: 31/12/2014
 PUBLICADA, REGISTRADA, CUMPRÁ-SE.
 Cuiabá-MT, 12 de Fevereiro de 2014.
 Adriano Aparecido Silva
 Reitor-Presidente da FUNEMT

O Reitor-Presidente da FUNEMT no uso de suas atribuições que lhes são conferidas por lei,

Resolve: RETIFICAR

Objeto: CONTRATAÇÃO TEMPORÁRIA POR MOTIVO DE URGÊNCIA

CONTRATO/UNEMAT/00365/2014 DE: 12/02/2014

Processo Nº: 003/158/2013
 Contratado: (247126/1) NADIE CHRISTINA FERREIRA MACHADO SPENCE
 CPF: 579.181.550-68
 Cargo/Função: (11800) PROFESSOR UNEMAT LC 320
 Referência: C-001 Carga Horária: 20 horas semanais
 Un. Adm: (054780) COORDENADORIA REGIONAL DE SINOP
 A Partir de: 01/01/2014 Até 31/12/2014
 PUBLICADA, REGISTRADA, CUMPRÁ-SE.
 Cuiabá-MT, 12 de Fevereiro de 2014.
 Adriano Aparecido Silva
 Reitor-Presidente da FUNEMT

O Reitor-Presidente da FUNEMT no uso de suas atribuições que lhes são conferidas por lei,

Resolve: PRORROGAR

Objeto: CONTRATAÇÃO TEMPORÁRIA POR MOTIVO DE URGÊNCIA

CONTRATO/UNEMAT/00364/2014 DE: 12/02/2014

Processo Nº: 002/061/2013
 Contratado: (247097/1) JEOVANI OLIVEIRA MARCELO
 CPF: 872.217.131-20
 Cargo/Função: (11800) PROFESSOR UNEMAT LC 320
 Un. Adm: (058610) COORD. REGIONAL DE TANGARA DA SERRA
 Até: 31/12/2014
 PUBLICADA, REGISTRADA, CUMPRÁ-SE.
 Cuiabá-MT, 12 de Fevereiro de 2014.
 Adriano Aparecido Silva
 Reitor-Presidente da FUNEMT

O Reitor-Presidente da FUNEMT no uso de suas atribuições que lhes são conferidas por lei,

Resolve: RETIFICAR

Objeto: CONTRATAÇÃO TEMPORÁRIA POR MOTIVO DE URGÊNCIA

CONTRATO/UNEMAT/00363/2014 DE: 12/02/2014

Processo Nº: 003/060/2013
 Contratado: (247096/1) RAFAEL KILL SILVEIRA
 CPF: 013.486.761-08
 Cargo/Função: (11800) PROFESSOR UNEMAT LC 320
 Referência: B-001 Carga Horária: 20 horas semanais
 Un. Adm: (054801) COORD. REGIONAL DE PONTES E LACERDA
 A Partir de: 01/01/2014 Até 31/07/2014
 PUBLICADA, REGISTRADA, CUMPRÁ-SE.
 Cuiabá-MT, 12 de Fevereiro de 2014.
 Adriano Aparecido Silva
 Reitor-Presidente da FUNEMT

O Reitor-Presidente da FUNEMT no uso de suas atribuições que lhes são conferidas por lei,

Resolve: PRORROGAR

Objeto: CONTRATAÇÃO TEMPORÁRIA POR MOTIVO DE URGÊNCIA

CONTRATO/UNEMAT/00360/2014 DE: 12/02/2014

Processo Nº: 004/098/2013
 Contratado: (247090/1) CAROLINA MICHELS RUEDELL
 CPF: 827.401.000-00
 Cargo/Função: (11800) PROFESSOR UNEMAT LC 320
 Un. Adm: (058475) DEPARTAMENTO DE CIENCIAS DIOLOGICAS
 Até: 31/12/2014

CONTRATO/UNEMAT/00361/2014 DE: 12/02/2014

Processo Nº: 004/097/2013
 Contratado: (247091/1) EDUARDO DARVIN RAMOS DA SILVA
 CPF: 287.506.238-77
 Cargo/Função: (11800) PROFESSOR UNEMAT LC 320
 Un. Adm: (058475) DEPARTAMENTO DE CIENCIAS DIOLOGICAS
 Até: 31/12/2014

CONTRATO/UNEMAT/00362/2014 DE: 12/02/2014

Processo Nº: 002/103/2013
 Contratado: (247092/1) NAIR DAHMER
 CPF: 910.071.350-34
 Cargo/Função: (11800) PROFESSOR UNEMAT LC 320
 Un. Adm: (058475) DEPARTAMENTO DE CIENCIAS DIOLOGICAS
 Até: 31/12/2014
 PUBLICADA, REGISTRADA, CUMPRÁ-SE.
 Cuiabá-MT, 12 de Fevereiro de 2014.
 Adriano Aparecido Silva
 Reitor-Presidente da FUNEMT

CONTRATO/UNEMAT/00363/2014 DE: 12/02/2014

O Reitor-Presidente da FUNEMT no uso de suas atribuições que lhes são conferidas por lei,

Resolve: RETIFICAR

Objeto: CONTRATAÇÃO TEMPORÁRIA POR MOTIVO DE URGÊNCIA

CONTRATO/UNEMAT/00359/2014 DE: 12/02/2014

Processo Nº: 002/068/2013
 Contratado: (247087/1) ELIZEU MERIZIO MUNHOZ
 CPF: 056.783.469-70
 Cargo/Função: (11800) PROFESSOR UNEMAT LC 320
 Referência: B-001 Carga Horária: 20 horas semanais
 Un. Adm: (054810) COORDENADORIA REGIONAL DE ALTA FLORESTA
 A Partir de: 01/01/2014 Até 31/12/2014
 PUBLICADA, REGISTRADA, CUMPRÁ-SE.
 Cuiabá-MT, 12 de Fevereiro de 2014.
 Adriano Aparecido Silva
 Reitor-Presidente da FUNEMT

O Reitor-Presidente da FUNEMT no uso de suas atribuições que lhes são conferidas por lei,
Resolve: PRORROGAR
Objeto: CONTRATAÇÃO TEMPORARIA POR MOTIVO DE URGÊNCIA
CONTRATO/UNEMAT/00357/2014 DE:
 12/02/2014

Processo Nº: 002/667/2013
 Contratado: (245821/6) APARECIDA CRISTINA DA SILVA RIBEIRO
 CPF: 732.924.271-34
 Cargo/Função: (11800) PROFESSOR UNEMAT LC 320
 Un. Adm: (058432) DEPARTAMENTO DE LETRAS
 Até: 31/12/2014

CONTRATO/UNEMAT/00358/2014 DE:
 12/02/2014

Processo Nº: 003/113/2013
 Contratado: (247083/1) ALEXANDRE DA SILVA COLINSQUE
 CPF: 014.455.351-14
 Cargo/Função: (11800) PROFESSOR UNEMAT LC 320
 Un. Adm: (054780) COORDENADORIA REGIONAL DE SINOP
 Até: 31/12/2014
 PUBLICADA, REGISTRADA, CUMPRÁ-SE.
 Cuiabá-MT, 12 de Fevereiro de 2014.
 Adriano Aparecido Silva
 Reitor-Presidente da FUNEMT

O Reitor-Presidente da FUNEMT no uso de suas atribuições que lhes são conferidas por lei,
Resolve: AUTORIZAR
Objeto: CONTRATAÇÃO TEMPORARIA POR MOTIVO DE URGÊNCIA
CONTRATO/UNEMAT/00356/2014 DE:
 12/02/2014

Processo Nº: 001/2014
 Contratado: (243475/2) GIOVANA ZILLI
 CPF: 016.528.231-23
 Cargo/Função: (11800) PROFESSOR UNEMAT LC 320
 Referência: B-001 Carga Horária: 20 horas semanais
 Un. Adm: (058483) COORDENADORIA REGIONAL DE NOVA XAVANTINA
 A Partir de: 10/03/2014 Até 31/12/2014
 PUBLICADA, REGISTRADA, CUMPRÁ-SE.
 Cuiabá-MT, 12 de Fevereiro de 2014.
 Adriano Aparecido Silva
 Reitor-Presidente da FUNEMT

O Reitor-Presidente da FUNEMT no uso de suas atribuições que lhes são conferidas por lei,
Resolve: RETIFICAR
Objeto: CONTRATAÇÃO TEMPORARIA POR MOTIVO DE URGÊNCIA
CONTRATO/UNEMAT/00355/2014 DE:
 12/02/2014

Processo Nº: 003/265/2013
 Contratado: (243467/2) ALINE MARCOLINO TEODORO
 CPF: 038.397.629-44
 Cargo/Função: (11800) PROFESSOR UNEMAT LC 320
 Referência: A-001 Carga Horária: 20 horas semanais
 Un. Adm: (058610) COORD. REGIONAL DE TANGARA DA SERRA
 A Partir de: 01/01/2014 Até 31/07/2014
 PUBLICADA, REGISTRADA, CUMPRÁ-SE.
 Cuiabá-MT, 12 de Fevereiro de 2014.
 Adriano Aparecido Silva
 Reitor-Presidente da FUNEMT

O Reitor-Presidente da FUNEMT no uso de suas atribuições que lhes são conferidas por lei,
Resolve: PRORROGAR
Objeto: CONTRATAÇÃO TEMPORARIA POR MOTIVO DE URGÊNCIA
CONTRATO/UNEMAT/00354/2014 DE:
 12/02/2014

Processo Nº: 001/55/2013
 Contratado: (243196/3) VALDEMIR LIMA SANTANA
 CPF: 015.561.449-54
 Cargo/Função: (11800) PROFESSOR UNEMAT LC 320
 Un. Adm: (054780) COORDENADORIA REGIONAL DE SINOP
 Até: 31/12/2014
 PUBLICADA, REGISTRADA, CUMPRÁ-SE.
 Cuiabá-MT, 12 de Fevereiro de 2014.
 Adriano Aparecido Silva
 Reitor-Presidente da FUNEMT

O Reitor-Presidente da FUNEMT no uso de suas atribuições que lhes são conferidas por lei,
Resolve: RETIFICAR
Objeto: CONTRATAÇÃO TEMPORARIA POR MOTIVO DE URGÊNCIA
CONTRATO/UNEMAT/00353/2014 DE:
 12/02/2014

Processo Nº: 003/321/2013
 Contratado: (242811/2) SARA REGINE DEUNER
 CPF: 001.306.001-56
 Cargo/Função: (11800) PROFESSOR UNEMAT LC 320
 Referência: A-001 Carga Horária: 20 horas semanais
 Un. Adm: (058610) COORD. REGIONAL DE TANGARA DA SERRA
 A Partir de: 01/01/2014 Até 31/07/2014
 PUBLICADA, REGISTRADA, CUMPRÁ-SE.
 Cuiabá-MT, 12 de Fevereiro de 2014.
 Adriano Aparecido Silva
 Reitor-Presidente da FUNEMT

O Reitor-Presidente da FUNEMT no uso de suas atribuições que lhes são conferidas por lei,
Resolve: RETIFICAR
Objeto: CONTRATAÇÃO TEMPORARIA POR MOTIVO DE URGÊNCIA
CONTRATO/UNEMAT/00376/2014 DE:
 12/02/2014

Processo Nº: 003/238/2013

Contratado: (247550/1) LUCIANA DA SILVA BORGES
 CPF: 790.308.072-53
 Cargo/Função: (11800) PROFESSOR UNEMAT LC 320
 Referência: C-001 Carga Horária: 20 horas semanais
 Un. Adm: (058211) DEPARTAMENTO DE CIENCIAS AGRONOMAS
 A Partir de: 01/01/2014 Até 31/12/2014
 PUBLICADA, REGISTRADA, CUMPRÁ-SE.
 Cuiabá-MT, 12 de Fevereiro de 2014.
 Adriano Aparecido Silva
 Reitor-Presidente da FUNEMT

O Reitor-Presidente da FUNEMT no uso de suas atribuições que lhes são conferidas por lei,
Resolve: PRORROGAR
Objeto: CONTRATAÇÃO TEMPORARIA POR MOTIVO DE URGÊNCIA
CONTRATO/UNEMAT/00410/2014 DE:
 12/02/2014

Processo Nº: 001/184/2013
 Contratado: (79328/10) EDSON GOMES SANTOS
 CPF: 898.977.909-00
 Cargo/Função: (11800) PROFESSOR UNEMAT LC 320
 Un. Adm: (058386) DEPARTAMENTO DE MATEMATICA
 Até: 31/12/2014
 PUBLICADA, REGISTRADA, CUMPRÁ-SE.
 Cuiabá-MT, 12 de Fevereiro de 2014.
 Adriano Aparecido Silva
 Reitor-Presidente da FUNEMT

O Reitor-Presidente da FUNEMT no uso de suas atribuições que lhes são conferidas por lei,
Resolve: PRORROGAR
Objeto: CONTRATAÇÃO TEMPORARIA POR MOTIVO DE URGÊNCIA
CONTRATO/UNEMAT/00406/2014 DE:
 12/02/2014

Processo Nº: 001/001/2013
 Contratado: (61560/4) CRISTIANE DA SILVA CAMPOS
 CPF: 627.214.531-49
 Cargo/Função: (11800) PROFESSOR UNEMAT LC 320
 Un. Adm: (058602) COORDENADORIA REGIONAL DE BARRA DO BUGRE
 Até: 31/07/2014

CONTRATO/UNEMAT/00407/2014 DE:
 12/02/2014

Processo Nº: 001/087/2013
 Contratado: (67500/28) DJALMA GONCALVES RAMIRES
 CPF: 800.402.761-04
 Cargo/Função: (11800) PROFESSOR UNEMAT LC 320
 Un. Adm: (058475) DEPARTAMENTO DE CIENCIAS DIOLOGICAS
 Até: 31/12/2014
 PUBLICADA, REGISTRADA, CUMPRÁ-SE.
 Cuiabá-MT, 12 de Fevereiro de 2014.
 Adriano Aparecido Silva
 Reitor-Presidente da FUNEMT

O Reitor-Presidente da FUNEMT no uso de suas atribuições que lhes são conferidas por lei,
Resolve: RETIFICAR
Objeto: CONTRATAÇÃO TEMPORARIA POR MOTIVO DE URGÊNCIA
CONTRATO/UNEMAT/00405/2014 DE:
 12/02/2014

Processo Nº: 004/095/2013
 Contratado: (52723/6) CARLOS APARECIDO PAULINO
 CPF: 503.629.171-91
 Cargo/Função: (11800) PROFESSOR UNEMAT LC 320
 Referência: B-001 Carga Horária: 20 horas semanais
 Un. Adm: (054780) COORDENADORIA REGIONAL DE SINOP
 A Partir de: 01/01/2014 Até 31/12/2014
 PUBLICADA, REGISTRADA, CUMPRÁ-SE.
 Cuiabá-MT, 12 de Fevereiro de 2014.
 Adriano Aparecido Silva
 Reitor-Presidente da FUNEMT

O Reitor-Presidente da FUNEMT no uso de suas atribuições que lhes são conferidas por lei,
Resolve: PRORROGAR
Objeto: CONTRATAÇÃO TEMPORARIA POR MOTIVO DE URGÊNCIA
CONTRATO/UNEMAT/00400/2014 DE:
 12/02/2014

Processo Nº: 001/693/2013
 Contratado: (37652/29) ANTONIO MARCOS VILELA
 CPF: 496.421.971-20
 Cargo/Função: (11800) PROFESSOR UNEMAT LC 320
 Un. Adm: (058602) COORDENADORIA REGIONAL DE BARRA DO BUGRE
 Até: 31/07/2014

CONTRATO/UNEMAT/00401/2014 DE:
 12/02/2014

Processo Nº: 002/024/2013
 Contratado: (45396/13) GILVANE ALVES DE OLIVEIRA
 CPF: 503.571.071-87
 Cargo/Função: (11800) PROFESSOR UNEMAT LC 320
 Un. Adm: (058602) COORDENADORIA REGIONAL DE BARRA DO BUGRE
 Até: 31/12/2014

CONTRATO/UNEMAT/00402/2014 DE:
 12/02/2014

Processo Nº: 001/178/2013
 Contratado: (47646/5) DEBORA DE FREITAS AZEVEDO RIEFFEL
 CPF: 437.961.410-72
 Cargo/Função: (11800) PROFESSOR UNEMAT LC 320
 Un. Adm: (058394) DEPARTAMENTO DE PEDAGOGIA
 Até: 31/12/2014

CONTRATO/UNEMAT/00403/2014 DE:
 12/02/2014

Processo Nº: 001/685/2013
 Contratado: (49048/56) KENIA APARECIDA MENDONCA

CPF: 495.807.011-72
 Cargo/Função: (11800) PROFESSOR UNEMAT LC 320
 Un. Adm: (058483) COORDENADORIA REGIONAL DE NOVA XAVANTINA
 Até: 31/12/2014
CONTRATO/UNEMAT/00404/2014 DE:
 12/02/2014
 Processo N°: 002/687/2013
 Contratado: (49909/13) LUIS FLORENTINO SILVA
 CPF: 781.725.601-25
 Cargo/Função: (11800) PROFESSOR UNEMAT LC 320
 Un. Adm: (058599) COORDENADORIA REGIONAL DE COLIDER
 Até: 31/12/2014
 PUBLICADA, REGISTRADA, CUMPRÁ-SE.
 Cuiabá-MT, 12 de Fevereiro de 2014.
 Adriano Aparecido Silva
 Reitor-Presidente da FUNEMT

O Reitor-Presidente da FUNEMT no uso de suas atribuições que lhes são conferidas por lei,
 Resolve: RETIFICAR
 Objeto: CONTRATAÇÃO TEMPORARIA POR MOTIVO DE URGÊNCIA
CONTRATO/UNEMAT/00398/2014 DE:
 12/02/2014
 Processo N°: 002/727/2013
 Contratado: (31096/5) ANTONIO FRANCISCO DE CASTRO
 CPF: 671.924.838-34
 Cargo/Função: (11800) PROFESSOR UNEMAT LC 320
 Referência: A-001 Carga Horária: 30 horas semanais
 Un. Adm: (054801) COORD. REGIONAL DE PONTES E LACERDA
 A Partir de: 13/11/2013 Até 31/12/2014
CONTRATO/UNEMAT/00399/2014 DE:
 12/02/2014
 Processo N°: 003/117/2013
 Contratado: (34228/19) SANDRA APARECIDA CAVALLARI
 CPF: 411.359.971-87
 Cargo/Função: (11800) PROFESSOR UNEMAT LC 320
 Referência: B-001 Carga Horária: 20 horas semanais
 Un. Adm: (054780) COORDENADORIA REGIONAL DE SINOP
 A Partir de: 01/01/2014 Até 31/12/2014
 PUBLICADA, REGISTRADA, CUMPRÁ-SE.
 Cuiabá-MT, 12 de Fevereiro de 2014.
 Adriano Aparecido Silva
 Reitor-Presidente da FUNEMT

O Reitor-Presidente da FUNEMT no uso de suas atribuições que lhes são conferidas por lei,
 Resolve: PRORROGAR
 Objeto: CONTRATAÇÃO TEMPORARIA POR MOTIVO DE URGÊNCIA
CONTRATO/UNEMAT/00397/2014 DE:
 12/02/2014
 Processo N°: 001/085/2013
 Contratado: (25711/10) ROSALIA DE AGUIAR ARAUJO
 CPF: 562.583.309-59
 Cargo/Função: (11800) PROFESSOR UNEMAT LC 320
 Un. Adm: (054780) COORDENADORIA REGIONAL DE SINOP
 Até: 31/12/2014
 PUBLICADA, REGISTRADA, CUMPRÁ-SE.
 Cuiabá-MT, 12 de Fevereiro de 2014.
 Adriano Aparecido Silva
 Reitor-Presidente da FUNEMT

O Reitor-Presidente da FUNEMT no uso de suas atribuições que lhes são conferidas por lei,
 Resolve: AUTORIZAR
 Objeto: CONTRATAÇÃO TEMPORARIA POR MOTIVO DE URGÊNCIA
CONTRATO/UNEMAT/00395/2014 DE:
 12/02/2014
 Processo N°: 740/2013
 Contratado: (252993/1) SARAH ARGENTI ALVARENGA
 CPF: 219.305.488-69
 Cargo/Função: (11800) PROFESSOR UNEMAT LC 320
 Referência: A-001 Carga Horária: 20 horas semanais
 Un. Adm: (054771) GABINETE DE DIRECAO
 A Partir de: 16/09/2013 Até 31/12/2013
CONTRATO/UNEMAT/00396/2014 DE:
 12/02/2014
 Processo N°: 712/2013
 Contratado: (252997/1) WALDOMIRO TEODORO DOS ANJOS JUNIOR
 CPF: 694.139.086-72
 Cargo/Função: (11800) PROFESSOR UNEMAT LC 320
 Referência: A-001 Carga Horária: 20 horas semanais
 Un. Adm: (054780) COORDENADORIA REGIONAL DE SINOP
 A Partir de: 16/09/2013 Até 22/10/2013
 PUBLICADA, REGISTRADA, CUMPRÁ-SE.
 Cuiabá-MT, 12 de Fevereiro de 2014.
 Adriano Aparecido Silva
 Reitor-Presidente da FUNEMT

O Reitor-Presidente da FUNEMT no uso de suas atribuições que lhes são conferidas por lei,
 Resolve: RETIFICAR
 Objeto: CONTRATAÇÃO TEMPORARIA POR MOTIVO DE URGÊNCIA
CONTRATO/UNEMAT/00389/2014 DE:
 12/02/2014
 Processo N°: 002/634/2013
 Contratado: (250813/1) RENATA LUIZA DE CASTILHO ROSSONI
 CPF: 024.522.719-93
 Cargo/Função: (11800) PROFESSOR UNEMAT LC 320
 Referência: A-001 Carga Horária: 30 horas semanais
 Un. Adm: (054780) COORDENADORIA REGIONAL DE SINOP
 A Partir de: 29/10/2013 Até 31/12/2013
CONTRATO/UNEMAT/00390/2014 DE:
 12/02/2014

O Reitor-Presidente da FUNEMT no uso de suas atribuições que lhes são conferidas por lei,
 Resolve: RETIFICAR
 Objeto: CONTRATAÇÃO TEMPORARIA POR MOTIVO DE URGÊNCIA
CONTRATO/UNEMAT/00388/2014 DE:
 12/02/2014
 Processo N°: 001/621/2013
 Contratado: (250802/1) CARLA DE ANDRADE VITORINO
 CPF: 007.968.541-22
 Cargo/Função: (11800) PROFESSOR UNEMAT LC 320
 Un. Adm: (058483) COORDENADORIA REGIONAL DE NOVA XAVANTINA
 Até: 31/12/2014
 PUBLICADA, REGISTRADA, CUMPRÁ-SE.
 Cuiabá-MT, 12 de Fevereiro de 2014.
 Adriano Aparecido Silva
 Reitor-Presidente da FUNEMT

O Reitor-Presidente da FUNEMT no uso de suas atribuições que lhes são conferidas por lei,
 Resolve: RETIFICAR
 Objeto: CONTRATAÇÃO TEMPORARIA POR MOTIVO DE URGÊNCIA
CONTRATO/UNEMAT/00383/2014 DE:
 12/02/2014

Processo N°: 002/724/2013
 Contratado: (251046/2) JUAREZ COIMBRA ORMONDE
 CPF: 021.483.491-39
 Cargo/Função: (11800) PROFESSOR UNEMAT LC 320
 Referência: A-001 Carga Horária: 20 horas semanais
 Un. Adm: (054712) PRO-REITORIA DE ENSINO E EXTENSAO
 A Partir de: 28/01/2014 Até 31/12/2014
CONTRATO/UNEMAT/00391/2014 DE:
 12/02/2014

Processo N°: 001/736/2013
 Contratado: (252030/1) ROBERTO ALVES DE OLIVEIRA
 CPF: 000.702.901-21
 Cargo/Função: (11800) PROFESSOR UNEMAT LC 320
 Referência: A-001 Carga Horária: 30 horas semanais
 Un. Adm: (058530) COORDENADORIA REGIONAL DE ALTO ARAGUAIA
 A Partir de: 29/11/2013 Até 31/12/2013
CONTRATO/UNEMAT/00392/2014 DE:
 12/02/2014

Processo N°: 002/731/2013
 Contratado: (252031/1) LEANDRO SCHLEMMER BRASIL
 CPF: 027.779.761-63
 Cargo/Função: (11800) PROFESSOR UNEMAT LC 320
 Referência: A-001 Carga Horária: 20 horas semanais
 Un. Adm: (054712) PRO-REITORIA DE ENSINO E EXTENSAO
 A Partir de: 28/01/2014 Até 31/12/2014
CONTRATO/UNEMAT/00393/2014 DE:
 12/02/2014

Processo N°: 001/734/2013
 Contratado: (252032/1) LUCAS KRIESEL SPEROTTO
 CPF: 012.197.450-22
 Cargo/Função: (11800) PROFESSOR UNEMAT LC 320
 Referência: B-001 Carga Horária: 30 horas semanais
 Un. Adm: (058530) COORDENADORIA REGIONAL DE ALTO ARAGUAIA
 A Partir de: 29/11/2013 Até 31/12/2013
CONTRATO/UNEMAT/00394/2014 DE:
 12/02/2014

Processo N°: 001/725/2013
 Contratado: (252035/1) ALVARO MENDES DE MELO
 CPF: 010.974.610-41
 Cargo/Função: (11800) PROFESSOR UNEMAT LC 320
 Referência: A-001 Carga Horária: 30 horas semanais
 Un. Adm: (058610) COORD. REGIONAL DE TANGARA DA SERRA
 A Partir de: 13/11/2013 Até 31/12/2014
 PUBLICADA, REGISTRADA, CUMPRÁ-SE.
 Cuiabá-MT, 12 de Fevereiro de 2014.
 Adriano Aparecido Silva
 Reitor-Presidente da FUNEMT

O Reitor-Presidente da FUNEMT no uso de suas atribuições que lhes são conferidas por lei,
 Resolve: PRORROGAR
 Objeto: CONTRATAÇÃO TEMPORARIA POR MOTIVO DE URGÊNCIA
CONTRATO/UNEMAT/00384/2014 DE:
 12/02/2014

Processo N°: 004/459/2013
 Contratado: (249993/1) BRUNO BOSCOV BRAOS
 CPF: 014.307.721-07
 Cargo/Função: (11800) PROFESSOR UNEMAT LC 320
 Un. Adm: (058610) COORD. REGIONAL DE TANGARA DA SERRA
 Até: 31/12/2014
CONTRATO/UNEMAT/00385/2014 DE:
 12/02/2014

Processo N°: 001/513/2013
 Contratado: (250313/1) THIAGO ROSSI DOMINGUES
 CPF: 024.083.731-23
 Cargo/Função: (11800) PROFESSOR UNEMAT LC 320
 Un. Adm: (054810) COORDENADORIA REGIONAL DE ALTA FLORESTA
 Até: 31/12/2014
CONTRATO/UNEMAT/00386/2014 DE:
 12/02/2014

Processo N°: 001/541/2013
 Contratado: (250516/1) AUREANE CRISTINA TEIXEIRA FERREIRA
 CPF: 734.679.101-06
 Cargo/Função: (11800) PROFESSOR UNEMAT LC 320
 Un. Adm: (054810) COORDENADORIA REGIONAL DE ALTA FLORESTA
 Até: 31/12/2014
CONTRATO/UNEMAT/00387/2014 DE:
 12/02/2014

Processo N°: 001/576/2013
 Contratado: (250645/1) FABIANA DE ARRUDA GOMES QUEIROZ
 CPF: 689.175.541-72
 Cargo/Função: (11800) PROFESSOR UNEMAT LC 320
 Un. Adm: (054780) COORDENADORIA REGIONAL DE SINOP
 Até: 31/12/2014
CONTRATO/UNEMAT/00388/2014 DE:
 12/02/2014

Processo N°: 001/621/2013
 Contratado: (250802/1) CARLA DE ANDRADE VITORINO
 CPF: 007.968.541-22
 Cargo/Função: (11800) PROFESSOR UNEMAT LC 320
 Un. Adm: (058483) COORDENADORIA REGIONAL DE NOVA XAVANTINA
 Até: 31/12/2014
 PUBLICADA, REGISTRADA, CUMPRÁ-SE.
 Cuiabá-MT, 12 de Fevereiro de 2014.
 Adriano Aparecido Silva
 Reitor-Presidente da FUNEMT

O Reitor-Presidente da FUNEMT no uso de suas atribuições que lhes são conferidas por lei,
 Resolve: RETIFICAR
 Objeto: CONTRATAÇÃO TEMPORARIA POR MOTIVO DE URGÊNCIA
CONTRATO/UNEMAT/00383/2014 DE:
 12/02/2014

Processo Nº: 003/433/2013
 Contratado: (249452/1) THALYSON RENAN BITENCOURT MACHADO
 CPF: 010.815.591-95
 Cargo/Função: (11800) PROFESSOR UNEMAT LC 320
 Referência: A-001 Carga Horária: 20 horas semanais
 Un. Adm: (054780) COORDENADORIA REGIONAL DE SINOP
 A Partir de: 01/01/2014 Até 31/07/2014
 PUBLICADA, REGISTRADA, CUMPRÁ-SE.
 Cuiabá-MT, 12 de Fevereiro de 2014.
 Adriano Aparecido Silva
 Reitor-Presidente da FUNEMT

O Reitor-Presidente da FUNEMT no uso de suas atribuições que lhes são conferidas por lei,
 Resolve: PRORROGAR
 Objeto: CONTRATAÇÃO TEMPORARIA POR MOTIVO DE URGÊNCIA
 CONTRATO/UNEMAT/00382/2014 DE: 12/02/2014
 Processo Nº: 002/397/2013
 Contratado: (249050/1) REGIS BOZOKI
 CPF: 026.416.921-20
 Cargo/Função: (11800) PROFESSOR UNEMAT LC 320
 Un. Adm: (054771) GABINETE DE DIRECAO
 Até: 31/12/2014
 PUBLICADA, REGISTRADA, CUMPRÁ-SE.
 Cuiabá-MT, 12 de Fevereiro de 2014.
 Adriano Aparecido Silva
 Reitor-Presidente da FUNEMT

O Reitor-Presidente da FUNEMT no uso de suas atribuições que lhes são conferidas por lei,
 Resolve: RETIFICAR
 Objeto: CONTRATAÇÃO TEMPORARIA POR MOTIVO DE URGÊNCIA
 CONTRATO/UNEMAT/00381/2014 DE: 12/02/2014
 Processo Nº: 002/629/2013
 Contratado: (248070/2) GESSICA CRISTINA CARVALHO CORREA
 CPF: 026.199.261-90
 Cargo/Função: (11800) PROFESSOR UNEMAT LC 320
 Referência: A-001 Carga Horária: 20 horas semanais
 Un. Adm: (058572) DEPARTAMENTO E LETRAS
 A Partir de: 01/01/2014 Até 31/12/2014
 PUBLICADA, REGISTRADA, CUMPRÁ-SE.
 Cuiabá-MT, 12 de Fevereiro de 2014.
 Adriano Aparecido Silva
 Reitor-Presidente da FUNEMT

O Reitor-Presidente da FUNEMT no uso de suas atribuições que lhes são conferidas por lei,
 Resolve: PRORROGAR
 Objeto: CONTRATAÇÃO TEMPORARIA POR MOTIVO DE URGÊNCIA
 CONTRATO/UNEMAT/00377/2014 DE: 12/02/2014
 Processo Nº: 004/203/2013
 Contratado: (247563/1) LYSS PAULA DE OLIVEIRA
 CPF: 009.186.971-40
 Cargo/Função: (11800) PROFESSOR UNEMAT LC 320
 Un. Adm: (054780) COORDENADORIA REGIONAL DE SINOP
 Até: 31/07/2014
 CONTRATO/UNEMAT/00378/2014 DE: 12/02/2014
 Processo Nº: 002/323/2014
 Contratado: (247967/1) STELLA DE MARCO AMARAL
 CPF: 081.926.626-40
 Cargo/Função: (11800) PROFESSOR UNEMAT LC 320
 Un. Adm: (054771) GABINETE DE DIRECAO
 Até: 31/12/2014
 CONTRATO/UNEMAT/00379/2014 DE: 12/02/2014
 Processo Nº: 006/297/2013
 Contratado: (247969/1) LEIDIMARA DA SILVA SANTOS
 CPF: 021.190.411-21
 Cargo/Função: (11800) PROFESSOR UNEMAT LC 320
 Un. Adm: (058610) COORD. REGIONAL DE TANGARA DA SERRA
 Até: 31/12/2014
 CONTRATO/UNEMAT/00380/2014 DE: 12/02/2014
 Processo Nº: 003/293/2013
 Contratado: (247977/1) BARBARA CORTELLA PEREIRA
 CPF: 322.671.298-50
 Cargo/Função: (11800) PROFESSOR UNEMAT LC 320
 Un. Adm: (058610) COORD. REGIONAL DE TANGARA DA SERRA
 Até: 26/12/2013
 PUBLICADA, REGISTRADA, CUMPRÁ-SE.
 Cuiabá-MT, 12 de Fevereiro de 2014.
 Adriano Aparecido Silva
 Reitor-Presidente da FUNEMT

O Reitor-Presidente da FUNEMT no uso de suas atribuições que lhes são conferidas por lei,
 Resolve: AUTORIZAR
 Objeto: CONTRATAÇÃO TEMPORARIA POR MOTIVO DE URGÊNCIA
 CONTRATO/UNEMAT/00352/2014 DE: 12/02/2014
 Processo Nº: 003/2014
 Contratado: (241361/2) MARCELO BARCELO GOMES
 CPF: 954.111.191-20
 Cargo/Função: (11800) PROFESSOR UNEMAT LC 320
 Referência: B-001 Carga Horária: 20 horas semanais
 Un. Adm: (058483) COORDENADORIA REGIONAL DE NOVA XAVANTINA
 A Partir de: 10/03/2014 Até 31/12/2014
 PUBLICADA, REGISTRADA, CUMPRÁ-SE.
 Cuiabá-MT, 12 de Fevereiro de 2014.
 Adriano Aparecido Silva
 Reitor-Presidente da FUNEMT

O Reitor-Presidente da FUNEMT no uso de suas atribuições que lhes são conferidas por lei,
 Resolve: PRORROGAR
 Objeto: CONTRATAÇÃO TEMPORARIA POR MOTIVO DE URGÊNCIA
 CONTRATO/UNEMAT/00311/2014 DE: 12/02/2014
 Processo Nº: 001/559/2013
 Contratado: (200061/7) CLAUDIA ALVES PEREZ RIBEIRO
 CPF: 007.022.431-59
 Cargo/Função: (11800) PROFESSOR UNEMAT LC 320
 Un. Adm: (058254) DEPARTAMENTO DE CIENCIAS CONTABEIS
 Até: 31/12/2014
 CONTRATO/UNEMAT/00312/2014 DE: 12/02/2014
 Processo Nº: 003/004/2013
 Contratado: (200200/3) AMANDA ARAÚJO PEREIRA
 CPF: 019.174.441-76

O Reitor-Presidente da FUNEMT no uso de suas atribuições que lhes são conferidas por lei,
 Resolve: RETIFICAR
 Objeto: CONTRATAÇÃO TEMPORARIA POR MOTIVO DE URGÊNCIA
 CONTRATO/UNEMAT/00350/2014 DE: 12/02/2014
 Processo Nº: 003/141/2013
 Contratado: (240962/2) PRYSCILLA OLIVEIRA
 CPF: 013.628.771-90
 Cargo/Função: (11800) PROFESSOR UNEMAT LC 320
 Referência: A-001 Carga Horária: 20 horas semanais
 Un. Adm: (058602) COORDENADORIA REGIONAL DE BARRA DO BUGRE
 A Partir de: 01/01/2014 Até 31/07/2014
 CONTRATO/UNEMAT/00351/2014 DE: 12/02/2014
 Processo Nº: 002/146/2013
 Contratado: (241349/2) CASSIO FERNANDO SIMIONI
 CPF: 028.684.831-78
 Cargo/Função: (11800) PROFESSOR UNEMAT LC 320
 Referência: A-001 Carga Horária: 20 horas semanais
 Un. Adm: (054780) COORDENADORIA REGIONAL DE SINOP
 A Partir de: 01/01/2014 Até 31/12/2014
 PUBLICADA, REGISTRADA, CUMPRÁ-SE.
 Cuiabá-MT, 12 de Fevereiro de 2014.
 Adriano Aparecido Silva
 Reitor-Presidente da FUNEMT

O Reitor-Presidente da FUNEMT no uso de suas atribuições que lhes são conferidas por lei,
 Resolve: PRORROGAR
 Objeto: CONTRATAÇÃO TEMPORARIA POR MOTIVO DE URGÊNCIA
 CONTRATO/UNEMAT/00316/2014 DE: 12/02/2014
 Processo Nº: 001/131/2013
 Contratado: (203904/5) DANIELA JACI SILVA RIOS
 CPF: 284.136.508-52
 Cargo/Função: (11800) PROFESSOR UNEMAT LC 320
 Un. Adm: (058610) COORD. REGIONAL DE TANGARA DA SERRA
 Até: 31/12/2014
 CONTRATO/UNEMAT/00317/2014 DE: 12/02/2014
 Processo Nº: 001/221/2013
 Contratado: (206106/5) ANDRE MOBIGLIA MESQUITA
 CPF: 961.687.901-44
 Cargo/Função: (11800) PROFESSOR UNEMAT LC 320
 Un. Adm: (058483) COORDENADORIA REGIONAL DE NOVA XAVANTINA
 Até: 31/12/2014
 CONTRATO/UNEMAT/00318/2014 DE: 12/02/2014
 Processo Nº: 001/130/2013
 Contratado: (209887/15) ANA PAULA SALSA BERNARDO
 CPF: 335.648.968-21
 Cargo/Função: (11800) PROFESSOR UNEMAT LC 320
 Un. Adm: (058599) COORDENADORIA REGIONAL DE COLIDER
 Até: 31/12/2014
 CONTRATO/UNEMAT/00319/2014 DE: 12/02/2014
 Processo Nº: 001/468/2013
 Contratado: (211225/20) ROSICACIA FLORENCIO COSTA
 CPF: 634.521.032-34
 Cargo/Função: (11800) PROFESSOR UNEMAT LC 320
 Un. Adm: (054780) COORDENADORIA REGIONAL DE SINOP
 Até: 31/12/2014
 PUBLICADA, REGISTRADA, CUMPRÁ-SE.
 Cuiabá-MT, 12 de Fevereiro de 2014.
 Adriano Aparecido Silva
 Reitor-Presidente da FUNEMT

O Reitor-Presidente da FUNEMT no uso de suas atribuições que lhes são conferidas por lei,
 Resolve: RETIFICAR
 Objeto: CONTRATAÇÃO TEMPORARIA POR MOTIVO DE URGÊNCIA
 CONTRATO/UNEMAT/00315/2014 DE: 12/02/2014
 Processo Nº: 006/100/2013
 Contratado: (203228/15) ONALDA MARCIANA NASCIMENTO DE OLIVEIRA
 CPF: 010.843.841-40
 Cargo/Função: (11800) PROFESSOR UNEMAT LC 320
 Referência: A-001 Carga Horária: 20 horas semanais
 Un. Adm: (058475) DEPARTAMENTO DE CIENCIAS DIOLOGICAS
 A Partir de: 01/01/2014 Até 31/12/2014
 PUBLICADA, REGISTRADA, CUMPRÁ-SE.
 Cuiabá-MT, 12 de Fevereiro de 2014.
 Adriano Aparecido Silva
 Reitor-Presidente da FUNEMT

O Reitor-Presidente da FUNEMT no uso de suas atribuições que lhes são conferidas por lei,
 Resolve: PRORROGAR
 Objeto: CONTRATAÇÃO TEMPORARIA POR MOTIVO DE URGÊNCIA
 CONTRATO/UNEMAT/00311/2014 DE: 12/02/2014
 Processo Nº: 001/559/2013
 Contratado: (200061/7) CLAUDIA ALVES PEREZ RIBEIRO
 CPF: 007.022.431-59
 Cargo/Função: (11800) PROFESSOR UNEMAT LC 320
 Un. Adm: (058254) DEPARTAMENTO DE CIENCIAS CONTABEIS
 Até: 31/12/2014
 CONTRATO/UNEMAT/00312/2014 DE: 12/02/2014
 Processo Nº: 003/004/2013
 Contratado: (200200/3) AMANDA ARAÚJO PEREIRA
 CPF: 019.174.441-76

O Reitor-Presidente da FUNEMT no uso de suas atribuições que lhes são conferidas por lei,
 Resolve: PRORROGAR
 Objeto: CONTRATAÇÃO TEMPORARIA POR MOTIVO DE URGÊNCIA
 CONTRATO/UNEMAT/00311/2014 DE: 12/02/2014
 Processo Nº: 001/559/2013
 Contratado: (200061/7) CLAUDIA ALVES PEREZ RIBEIRO
 CPF: 007.022.431-59
 Cargo/Função: (11800) PROFESSOR UNEMAT LC 320
 Un. Adm: (058254) DEPARTAMENTO DE CIENCIAS CONTABEIS
 Até: 31/12/2014
 CONTRATO/UNEMAT/00312/2014 DE: 12/02/2014
 Processo Nº: 003/004/2013
 Contratado: (200200/3) AMANDA ARAÚJO PEREIRA
 CPF: 019.174.441-76

Cargo/Função: (11800) PROFESSOR UNEMAT LC 320
Un. Adm: (058602) COORDENADORIA REGIONAL DE BARRA DO BUGRE
Até: 31/12/2014
CONTRATO/UNEMAT/00313/2014 DE:
12/02/2014

Processo Nº: 002/243/2013
Contratado: (200314/5) RODOLPHO ALEXANDRE CASADEI
CPF: 290.631.568-04
Cargo/Função: (11800) PROFESSOR UNEMAT LC 320
Un. Adm: (058211) DEPARTAMENTO DE CIENCIAS AGRONOMAS
Até: 31/12/2014
CONTRATO/UNEMAT/00314/2014 DE:
12/02/2014

Processo Nº: 002/101/2013
Contratado: (202575/19) JEFERSON DIAS DUARTE
CPF: 915.556.631-68
Cargo/Função: (11800) PROFESSOR UNEMAT LC 320
Un. Adm: (058475) DEPARTAMENTO DE CIENCIAS BIOLOGICAS
Até: 31/12/2014
PUBLICADA, REGISTRADA, CUMPRÁ-SE.
Cuiabá-MT, 12 de Fevereiro de 2014.
Adriano Aparecido Silva
Reitor-Presidente da FUNEMT

O Reitor-Presidente da FUNEMT no uso de suas atribuições que lhes são conferidas por lei,
Resolve: RETIFICAR
Objeto: CONTRATAÇÃO TEMPORARIA POR MOTIVO DE URGÊNCIA
CONTRATO/UNEMAT/00310/2014 DE:
12/02/2014

Processo Nº: 002/404/2013
Contratado: (141434/8) JOSE AMERICO DA SILVA AIUB
CPF: 630.293.670-53
Cargo/Função: (11800) PROFESSOR UNEMAT LC 320
Referência: B-001 Carga Horária: 20 horas semanais
Un. Adm: (058483) COORDENADORIA REGIONAL DE NOVA XAVANTINA
A Partir de: 01/01/2014 Até 31/12/2014
PUBLICADA, REGISTRADA, CUMPRÁ-SE.
Cuiabá-MT, 12 de Fevereiro de 2014.
Adriano Aparecido Silva
Reitor-Presidente da FUNEMT

O Reitor-Presidente da FUNEMT no uso de suas atribuições que lhes são conferidas por lei,
Resolve: PRORROGAR
Objeto: CONTRATAÇÃO TEMPORARIA POR MOTIVO DE URGÊNCIA
CONTRATO/UNEMAT/00309/2014 DE:
12/02/2014

Processo Nº: 001/083/2013
Contratado: (141412/6) GRAZIELE GOMES FARIA
CPF: 003.743.711-99
Cargo/Função: (11800) PROFESSOR UNEMAT LC 320
Un. Adm: (058610) COORD. REGIONAL DE TANGARA DA SERRA
Até: 31/12/2014
PUBLICADA, REGISTRADA, CUMPRÁ-SE.
Cuiabá-MT, 12 de Fevereiro de 2014.
Adriano Aparecido Silva
Reitor-Presidente da FUNEMT

O Reitor-Presidente da FUNEMT no uso de suas atribuições que lhes são conferidas por lei,
Resolve: RETIFICAR
Objeto: CONTRATAÇÃO TEMPORARIA POR MOTIVO DE URGÊNCIA
CONTRATO/UNEMAT/00308/2014 DE:
12/02/2014

Processo Nº: 002/659/2013
Contratado: (139767/2) SAMELA LUCIANA CAMILA RODRIGUES
CPF: 024.160.651-90
Cargo/Função: (11800) PROFESSOR UNEMAT LC 320
Referência: A-001 Carga Horária: 30 horas semanais
Un. Adm: (058530) COORDENADORIA REGIONAL DE ALTO ARAGUAIA
A Partir de: 13/09/2013 Até 03/12/2013
PUBLICADA, REGISTRADA, CUMPRÁ-SE.
Cuiabá-MT, 12 de Fevereiro de 2014.
Adriano Aparecido Silva
Reitor-Presidente da FUNEMT

O Reitor-Presidente da FUNEMT no uso de suas atribuições que lhes são conferidas por lei,
Resolve: PRORROGAR
Objeto: CONTRATAÇÃO TEMPORARIA POR MOTIVO DE URGÊNCIA
CONTRATO/UNEMAT/00300/2014 DE:
12/02/2014

Processo Nº: 002/469/2013
Contratado: (125785/23) ANDREIA DA SILVA FEITOSA
CPF: 974.013.581-15
Cargo/Função: (11800) PROFESSOR UNEMAT LC 320
Un. Adm: (058106) DIV. DE LIC. PARCELADAS
Até: 31/12/2014
CONTRATO/UNEMAT/00301/2014 DE:
12/02/2014

Processo Nº: 003/070/2013
Contratado: (126135/6) LILIAN REBECA PEREIRA
CPF: 005.434.951-67
Cargo/Função: (11800) PROFESSOR UNEMAT LC 320
Un. Adm: (058610) COORD. REGIONAL DE TANGARA DA SERRA
Até: 31/12/2014
CONTRATO/UNEMAT/00302/2014 DE:
12/02/2014

Processo Nº: 002/575/2013
Contratado: (126204/5) KATIUSCIA VILELA DOS REIS
CPF: 003.906.971-09
Cargo/Função: (11800) PROFESSOR UNEMAT LC 320

Un. Adm: (058203) DEP. DE CIENCIAS BIOLOGICAS
Até: 31/12/2013
CONTRATO/UNEMAT/00303/2014 DE:
12/02/2014

Processo Nº: 001/231/2013
Contratado: (126932/11) ROSA CAROLINA SILVA DE GOUVEIA
CPF: 761.890.232-15
Cargo/Função: (11800) PROFESSOR UNEMAT LC 320
Un. Adm: (058394) DEPARTAMENTO DE PEDAGOGIA
Até: 31/12/2014
CONTRATO/UNEMAT/00304/2014 DE:
12/02/2014

Processo Nº: 003/129/2013
Contratado: (128247/9) JEAN LUCAS DA SILVA
CPF: 030.850.359-74
Cargo/Função: (11800) PROFESSOR UNEMAT LC 320
Un. Adm: (058386) DEPARTAMENTO DE MATEMATICA
Até: 31/12/2014
CONTRATO/UNEMAT/00305/2014 DE:
12/02/2014

Processo Nº: 003/338/2013
Contratado: (129703/8) RICARDO FIRMINO DE SOUSA
CPF: 527.595.802-10
Cargo/Função: (11800) PROFESSOR UNEMAT LC 320
Un. Adm: (058521) DEPARTAMENTO DE CIENCIAS BIOLOGICAS
Até: 31/07/2014
CONTRATO/UNEMAT/00306/2014 DE:
12/02/2014

Processo Nº: 002/486/2012
Contratado: (132269/6) MARIA NAZARE SOUZA NASCIMENTO
CPF: 006.161.581-14
Cargo/Função: (11800) PROFESSOR UNEMAT LC 320
Un. Adm: (058580) COORDENADORIA REGIONAL DE LUCIARA
Até: 31/07/2014
CONTRATO/UNEMAT/00307/2014 DE:
12/02/2014

Processo Nº: 002/080/2013
Contratado: (137579/3) ANDERSON PERETTO
CPF: 984.290.191-20
Cargo/Função: (11800) PROFESSOR UNEMAT LC 320
Un. Adm: (058599) COORDENADORIA REGIONAL DE COLIDER
Até: 31/12/2014
PUBLICADA, REGISTRADA, CUMPRÁ-SE.
Cuiabá-MT, 12 de Fevereiro de 2014.
Adriano Aparecido Silva
Reitor-Presidente da FUNEMT

O Reitor-Presidente da FUNEMT no uso de suas atribuições que lhes são conferidas por lei,
Resolve: RETIFICAR
Objeto: CONTRATAÇÃO TEMPORARIA POR MOTIVO DE URGÊNCIA
CONTRATO/UNEMAT/00299/2014 DE:
12/02/2014

Processo Nº: 004/017/2013
Contratado: (123444/4) RAQUEL JOANA TRAUTMANN MACHADO
CPF: 728.016.971-68
Cargo/Função: (11800) PROFESSOR UNEMAT LC 320
Referência: B-001 Carga Horária: 20 horas semanais
Un. Adm: (054801) COORD. REGIONAL DE PONTES E LACERDA
A Partir de: 15/12/2013 Até 31/12/2013
PUBLICADA, REGISTRADA, CUMPRÁ-SE.
Cuiabá-MT, 12 de Fevereiro de 2014.
Adriano Aparecido Silva
Reitor-Presidente da FUNEMT

O Reitor-Presidente da FUNEMT no uso de suas atribuições que lhes são conferidas por lei,
Resolve: PRORROGAR
Objeto: CONTRATAÇÃO TEMPORARIA POR MOTIVO DE URGÊNCIA
CONTRATO/UNEMAT/00297/2014 DE:
12/02/2014

Processo Nº: 001/112/2013
Contratado: (122896/7) ITAMAR PORTO
CPF: 895.899.049-04
Cargo/Função: (11800) PROFESSOR UNEMAT LC 320
Un. Adm: (054780) COORDENADORIA REGIONAL DE SINOP
Até: 31/12/2014
CONTRATO/UNEMAT/00298/2014 DE:
12/02/2014

Processo Nº: 002/220/2013
Contratado: (123434/7) ANA CAROLINE MOCELIN
CPF: 013.971.881-89
Cargo/Função: (11800) PROFESSOR UNEMAT LC 320
Un. Adm: (058483) COORDENADORIA REGIONAL DE NOVA XAVANTINA
Até: 31/12/2014
PUBLICADA, REGISTRADA, CUMPRÁ-SE.
Cuiabá-MT, 12 de Fevereiro de 2014.
Adriano Aparecido Silva
Reitor-Presidente da FUNEMT

O Reitor-Presidente da FUNEMT no uso de suas atribuições que lhes são conferidas por lei,
Resolve: RETIFICAR
Objeto: CONTRATAÇÃO TEMPORARIA POR MOTIVO DE URGÊNCIA
CONTRATO/UNEMAT/00295/2014 DE:
12/02/2014

Processo Nº: 002/200/2013
Contratado: (117008/8) ADRIANA REGINA REDIVO
CPF: 023.550.829-28
Cargo/Função: (11800) PROFESSOR UNEMAT LC 320
Referência: B-001 Carga Horária: 20 horas semanais
Un. Adm: (054780) COORDENADORIA REGIONAL DE SINOP
A Partir de: 01/01/2014 Até 15/06/2014

CONTRATO/UNEMAT/00296/2014 DE: 12/02/2014
 Processo Nº: 003/434/2013
 Contratado: (118002/6) STEPHANNI GABRIELLA SILVA SUDRE
 CPF: 727.395.921-91
 Cargo/Função: (11800) PROFESSOR UNEMAT LC 320
 Referência: B-001 Carga Horária: 30 horas semanais
 Un. Adm: (058483) COORDENADORIA REGIONAL DE NOVA XAVANTINA
 A Partir de: 29/10/2013 Até 31/12/2013
 PUBLICADA, REGISTRADA, CUMPRÁ-SE.
 Cuiabá-MT, 12 de Fevereiro de 2014.
 Adriano Aparecido Silva
 Reitor-Presidente da FUNEMT

O Reitor-Presidente da FUNEMT no uso de suas atribuições que lhes são conferidas por lei,
 Resolve: RETIFICAR
 Objeto: CONTRATAÇÃO TEMPORARIA POR MOTIVO DE URGÊNCIA
 CONTRATO/UNEMAT/00408/2014 DE:
 12/02/2014

Processo Nº: 002/428/2013
 Contratado: (74966/21) ASCENCIO FRANCO DOS SANTOS
 CPF: 131.228.288-63
 Cargo/Função: (11800) PROFESSOR UNEMAT LC 320
 Referência: A-001 Carga Horária: 30 horas semanais
 Un. Adm: (058246) DEPARTAMENTO DE HISTORIA
 A Partir de: 26/09/2013 Até 18/11/2013
 PUBLICADA, REGISTRADA, CUMPRÁ-SE.
 Cuiabá-MT, 12 de Fevereiro de 2014.
 Adriano Aparecido Silva
 Reitor-Presidente da FUNEMT

CONTRATO/UNEMAT/00409/2014 DE:
 12/02/2014
 Processo Nº: 002/367/2013
 Contratado: (78346/7) RUBENS GOMES LACERDA
 CPF: 896.448.081-34
 Cargo/Função: (11800) PROFESSOR UNEMAT LC 320
 Referência: B-001 Carga Horária: 30 horas semanais
 Un. Adm: (058246) DEPARTAMENTO DE HISTORIA
 A Partir de: 26/09/2013 Até 24/11/2013
 PUBLICADA, REGISTRADA, CUMPRÁ-SE.
 Cuiabá-MT, 12 de Fevereiro de 2014.
 Adriano Aparecido Silva
 Reitor-Presidente da FUNEMT

O Reitor-Presidente da FUNEMT no uso de suas atribuições que lhes são conferidas por lei,
 Resolve: PRORROGAR
 Objeto: CONTRATAÇÃO TEMPORARIA POR MOTIVO DE URGÊNCIA
 CONTRATO/UNEMAT/00293/2014 DE:
 12/02/2014

Processo Nº: 004/271/2013
 Contratado: (114163/18) LEILA NALIS PAIVA DA SILVA
 CPF: 878.104.841-68
 Cargo/Função: (11800) PROFESSOR UNEMAT LC 320
 Un. Adm: (058238) DEPARTAMENTO DE GEOGRAFIA
 Até: 31/07/2014
 PUBLICADA, REGISTRADA, CUMPRÁ-SE.
 Cuiabá-MT, 12 de Fevereiro de 2014.
 Adriano Aparecido Silva
 Reitor-Presidente da FUNEMT

CONTRATO/UNEMAT/00294/2014 DE:
 12/02/2014
 Processo Nº: 001/516/2013
 Contratado: (117006/7) ALEIDO DIAZ GUERRA
 CPF: 726.378.541-20
 Cargo/Função: (11800) PROFESSOR UNEMAT LC 320
 Un. Adm: (054780) COORDENADORIA REGIONAL DE SINOP
 Até: 31/12/2014
 PUBLICADA, REGISTRADA, CUMPRÁ-SE.
 Cuiabá-MT, 12 de Fevereiro de 2014.
 Adriano Aparecido Silva
 Reitor-Presidente da FUNEMT

O Reitor-Presidente da FUNEMT no uso de suas atribuições que lhes são conferidas por lei,
 Resolve: RETIFICAR
 Objeto: CONTRATAÇÃO TEMPORARIA POR MOTIVO DE URGÊNCIA
 CONTRATO/UNEMAT/00290/2014 DE: 12/02/2014

Processo Nº: 004/412/2013
 Contratado: (109993/22) DIRCEU LUIS PICH
 CPF: 681.308.139-04
 Cargo/Função: (11800) PROFESSOR UNEMAT LC 320
 Referência: A-001 Carga Horária: 20 horas semanais
 Un. Adm: (058521) DEPARTAMENTO DE CIENCIAS BIOLOGICAS
 A Partir de: 01/01/2014 Até 31/12/2014

CONTRATO/UNEMAT/00291/2014 DE: 12/02/2014
 Processo Nº: 002/692/2013
 Contratado: (110204/9) DANIELLE CRISTINA DE SOUZA E SILVA
 CPF: 536.243.001-72
 Cargo/Função: (11800) PROFESSOR UNEMAT LC 320
 Referência: A-001 Carga Horária: 30 horas semanais
 Un. Adm: (058319) DEPARTAMENTO DE LETRAS
 A Partir de: 21/10/2013 Até 31/12/2013

CONTRATO/UNEMAT/00292/2014 DE: 12/02/2014
 Processo Nº: 001/685/2013
 Contratado: (112876/32) FABIANA DOS REIS DE PIERI
 CPF: 214.590.348-80
 Cargo/Função: (11800) PROFESSOR UNEMAT LC 320
 Referência: A-001 Carga Horária: 30 horas semanais
 Un. Adm: (058483) COORDENADORIA REGIONAL DE NOVA XAVANTINA
 A Partir de: 16/09/2013 Até 31/12/2014
 PUBLICADA, REGISTRADA, CUMPRÁ-SE.
 Cuiabá-MT, 12 de Fevereiro de 2014.
 Adriano Aparecido Silva
 Reitor-Presidente da FUNEMT

O Reitor-Presidente da FUNEMT no uso de suas atribuições que lhes são conferidas por lei,
 Resolve: PRORROGAR
 Objeto: CONTRATAÇÃO TEMPORARIA POR MOTIVO DE URGÊNCIA
 CONTRATO/UNEMAT/00289/2014 DE: 12/02/2014

Processo Nº: 002/183/2013
 Contratado: (108545/5) ANA PAULA BARBOSA LIMA RIBEIRO
 CPF: 003.598.531-37
 Cargo/Função: (11800) PROFESSOR UNEMAT LC 320
 Un. Adm: (058610) COORD. REGIONAL DE TANGARA DA SERRA
 Até: 31/12/2014
 PUBLICADA, REGISTRADA, CUMPRÁ-SE.
 Cuiabá-MT, 12 de Fevereiro de 2014.
 Adriano Aparecido Silva
 Reitor-Presidente da FUNEMT

O Reitor-Presidente da FUNEMT no uso de suas atribuições que lhes são conferidas por lei,
 Resolve: RETIFICAR
 Objeto: CONTRATAÇÃO TEMPORARIA POR MOTIVO DE URGÊNCIA
 CONTRATO/UNEMAT/00320/2014 DE:
 12/02/2014

Processo Nº: 003/120/2013
 Contratado: (212105/4) TATIANE ESCAME HERRERO
 CPF: 034.851.469-78
 Cargo/Função: (11800) PROFESSOR UNEMAT LC 320
 Referência: A-001 Carga Horária: 20 horas semanais
 Un. Adm: (058610) COORD. REGIONAL DE TANGARA DA SERRA
 A Partir de: 01/01/2014 Até 31/07/2014

CONTRATO/UNEMAT/00321/2014 DE:
 12/02/2014
 Processo Nº: 002/185/2013
 Contratado: (212209/4) LUIS ANTONIO SHIGUEHARU OHIRA
 CPF: 075.151.138-20
 Cargo/Função: (11800) PROFESSOR UNEMAT LC 320
 Referência: A-001 Carga Horária: 20 horas semanais
 Un. Adm: (054780) COORDENADORIA REGIONAL DE SINOP
 A Partir de: 01/01/2014 Até 31/12/2014
 PUBLICADA, REGISTRADA, CUMPRÁ-SE.
 Cuiabá-MT, 12 de Fevereiro de 2014.
 Adriano Aparecido Silva
 Reitor-Presidente da FUNEMT

O Reitor-Presidente da FUNEMT no uso de suas atribuições que lhes são conferidas por lei,
 Resolve: RETIFICAR
 Objeto: CONTRATAÇÃO TEMPORARIA POR MOTIVO DE URGÊNCIA
 CONTRATO/UNEMAT/00323/2014 DE: 12/02/2014

Processo Nº: 003/084/2013
 Contratado: (214182/6) ELIZABETH ANGELA DOS SANTOS
 CPF: 293.443.698-52
 Cargo/Função: (11800) PROFESSOR UNEMAT LC 320
 Referência: B-001 Carga Horária: 20 horas semanais
 Un. Adm: (054780) COORDENADORIA REGIONAL DE SINOP
 A Partir de: 01/01/2014 Até 31/12/2014
 PUBLICADA, REGISTRADA, CUMPRÁ-SE.
 Cuiabá-MT, 12 de Fevereiro de 2014.
 Adriano Aparecido Silva
 Reitor-Presidente da FUNEMT

O Reitor-Presidente da FUNEMT no uso de suas atribuições que lhes são conferidas por lei,
 Resolve: PRORROGAR
 Objeto: CONTRATAÇÃO TEMPORARIA POR MOTIVO DE URGÊNCIA
 CONTRATO/UNEMAT/00349/2014 DE:
 12/02/2014

Processo Nº: 001/254/2013
 Contratado: (240747/3) CLEVEA ROSSANA FERREIRA DA SILVA
 CPF: 727.955.062-20
 Cargo/Função: (11800) PROFESSOR UNEMAT LC 320
 Un. Adm: (058610) COORD. REGIONAL DE TANGARA DA SERRA
 Até: 30/06/2014
 PUBLICADA, REGISTRADA, CUMPRÁ-SE.
 Cuiabá-MT, 12 de Fevereiro de 2014.
 Adriano Aparecido Silva
 Reitor-Presidente da FUNEMT

O Reitor-Presidente da FUNEMT no uso de suas atribuições que lhes são conferidas por lei,
 Resolve: AUTORIZAR
 Objeto: CONTRATAÇÃO TEMPORARIA POR MOTIVO DE URGÊNCIA
 CONTRATO/UNEMAT/00348/2014 DE:
 12/02/2014

Processo Nº: 005/2014
 Contratado: (239504/4) CARLOS KREUTZ
 CPF: 023.656.281-92
 Cargo/Função: (11800) PROFESSOR UNEMAT LC 320
 Referência: B-001 Carga Horária: 20 horas semanais
 Un. Adm: (058483) COORDENADORIA REGIONAL DE NOVA XAVANTINA
 A Partir de: 24/02/2014 Até 31/12/2014
 PUBLICADA, REGISTRADA, CUMPRÁ-SE.
 Cuiabá-MT, 12 de Fevereiro de 2014.
 Adriano Aparecido Silva
 Reitor-Presidente da FUNEMT

O Reitor-Presidente da FUNEMT no uso de suas atribuições que lhes são conferidas por lei,
 Resolve: RETIFICAR
 Objeto: CONTRATAÇÃO TEMPORARIA POR MOTIVO DE URGÊNCIA
 CONTRATO/UNEMAT/00346/2014 DE:
 12/02/2014

Processo Nº: 004/102/2013
 Contratado: (238865/2) JONATHA EDSON DE PAULA LIMA
 CPF: 039.780.089-47
 Cargo/Função: (11800) PROFESSOR UNEMAT LC 320
 Referência: B-001 Carga Horária: 20 horas semanais
 Un. Adm: (058475) DEPARTAMENTO DE CIENCIAS BIOLOGICAS
 A Partir de: 05/11/2013 Até 31/12/2013

CONTRATO/UNEMAT/00347/2014 DE: 12/02/2014
 Processo Nº: 002/035/2013
 Contratado: (239312/2) CARLA MANOELA WEBER
 CPF: 007.043.071-38
 Cargo/Função: (11800) PROFESSOR UNEMAT LC 320
 Referência: B-001 Carga Horária: 20 horas semanais
 Un. Adm: (058602) COORDENADORIA REGIONAL DE BARRA DO BUGRE
 A Partir de: 01/01/2014 Até 31/07/2014
 PUBLICADA, REGISTRADA, CUMPRÁ-SE.
 Cuiabá-MT, 12 de Fevereiro de 2014.
 Adriano Aparecido Silva
 Reitor-Presidente da FUNEMT

O Reitor-Presidente da FUNEMT no uso de suas atribuições que lhes são conferidas por lei,
 Resolve: PRORROGAR
 Objeto: CONTRATAÇÃO TEMPORARIA POR MOTIVO DE URGÊNCIA
 CONTRATO/UNEMAT/00345/2014 DE:
 12/02/2014

Processo Nº: 002/439/2013
 Contratado: (236701/2) THIAGO SILVA GUIMARAES
 CPF: 003.428.411-73

Cargo/Função: (11800) PROFESSOR UNEMAT LC 320
 Un. Adm: (058254) DEPARTAMENTO DE CIENCIAS CONTABEIS
 Até: 16/04/2014
 PUBLICADA, REGISTRADA, CUMPRÁ-SE.
 Cuiabá-MT, 12 de Fevereiro de 2014.
 Adriano Aparecido Silva
 Reitor-Presidente da FUNEMT

O Reitor-Presidente da FUNEMT no uso de suas atribuições que lhes são conferidas por lei,
 Resolve: RETIFICAR
 Objeto: CONTRATAÇÃO TEMPORARIA POR MOTIVO DE URGÊNCIA
 CONTRATO/UNEMAT/00344/2014 DE: 12/02/2014

Processo Nº: 002/365/2013
 Contratado: (236450/2) MARIANA LENINA MENEZES ALEIXO
 CPF: 050.142.546-24
 Cargo/Função: (11800) PROFESSOR UNEMAT LC 320
 Referência: A-001 Carga Horária: 30 horas semanais
 Un. Adm: (054771) GABINETE DE DIRECAO
 A Partir de: 09/10/2013 Até 31/12/2013
 PUBLICADA, REGISTRADA, CUMPRÁ-SE.
 Cuiabá-MT, 12 de Fevereiro de 2014.
 Adriano Aparecido Silva
 Reitor-Presidente da FUNEMT

O Reitor-Presidente da FUNEMT no uso de suas atribuições que lhes são conferidas por lei,
 Resolve: PRORROGAR
 Objeto: CONTRATAÇÃO TEMPORARIA POR MOTIVO DE URGÊNCIA
 CONTRATO/UNEMAT/00342/2014 DE: 12/02/2014

Processo Nº: 002/111/2013
 Contratado: (233977/3) AMILTON DA SILVA AMARAL
 CPF: 581.049.681-49
 Cargo/Função: (11800) PROFESSOR UNEMAT LC 320
 Un. Adm: (054780) COORDENADORIA REGIONAL DE SINOP
 Até: 31/12/2014

CONTRATO/UNEMAT/00343/2014 DE: 12/02/2014

Processo Nº: 001/072/2013
 Contratado: (235142/2) MARCELO ASSUNÇÃO DE ARGOLO MENDES
 CPF: 040.401.196-90
 Cargo/Função: (11800) PROFESSOR UNEMAT LC 320
 Un. Adm: (058610) COORD. REGIONAL DE TANGARÁ DA SERRA
 Até: 31/07/2014
 PUBLICADA, REGISTRADA, CUMPRÁ-SE.
 Cuiabá-MT, 12 de Fevereiro de 2014.
 Adriano Aparecido Silva
 Reitor-Presidente da FUNEMT

O Reitor-Presidente da FUNEMT no uso de suas atribuições que lhes são conferidas por lei,
 Resolve: RETIFICAR
 Objeto: CONTRATAÇÃO TEMPORARIA POR MOTIVO DE URGÊNCIA
 CONTRATO/UNEMAT/00340/2014 DE: 12/02/2014

Processo Nº: 002/312/2013
 Contratado: (232735/2) IURI BARBOSA GOMES
 CPF: 840.638.232-53
 Cargo/Função: (11800) PROFESSOR UNEMAT LC 320
 Referência: B-001 Carga Horária: 20 horas semanais
 Un. Adm: (058530) COORDENADORIA REGIONAL DE ALTO ARAGUAIA
 A Partir de: 01/01/2014 Até 31/07/2014

CONTRATO/UNEMAT/00341/2014 DE: 12/02/2014

Processo Nº: 003/457/2013
 Contratado: (233879/5) JHONE DE SOUZA PEREIRA
 CPF: 019.711.041-08
 Cargo/Função: (11800) PROFESSOR UNEMAT LC 320
 Referência: A-001 Carga Horária: 30 horas semanais
 Un. Adm: (058386) DEPARTAMENTO DE MATEMATICA
 A Partir de: 10/10/2013 Até 31/12/2013

CONTRATO/UNEMAT/00341/2014 DE: 12/02/2014

Processo Nº: 004/457/2013
 Contratado: (233879/5) JHONE DE SOUZA PEREIRA
 CPF: 019.711.041-08
 Cargo/Função: (11800) PROFESSOR UNEMAT LC 320
 Referência: A-001 Carga Horária: 20 horas semanais
 Un. Adm: (058386) DEPARTAMENTO DE MATEMATICA
 A Partir de: 01/01/2014 Até 31/12/2014
 PUBLICADA, REGISTRADA, CUMPRÁ-SE.
 Cuiabá-MT, 12 de Fevereiro de 2014.
 Adriano Aparecido Silva
 Reitor-Presidente da FUNEMT

O Reitor-Presidente da FUNEMT no uso de suas atribuições que lhes são conferidas por lei,
 Resolve: PRORROGAR
 Objeto: CONTRATAÇÃO TEMPORARIA POR MOTIVO DE URGÊNCIA
 CONTRATO/UNEMAT/00337/2014 DE: 12/02/2014

Processo Nº: 002/307/2013
 Contratado: (232350/2) KASSIA AUXILIADORA FILIAGI GREGORY
 CPF: 027.950.371-73
 Cargo/Função: (11800) PROFESSOR UNEMAT LC 320
 Un. Adm: (054771) GABINETE DE DIRECAO
 Até: 31/12/2014

CONTRATO/UNEMAT/00338/2014 DE: 12/02/2014

Processo Nº: 002/115/2013
 Contratado: (232552/4) BERENICE MARIA DALLA COSTA DA SILVA
 CPF: 615.946.799-91
 Cargo/Função: (11800) PROFESSOR UNEMAT LC 320
 Un. Adm: (054780) COORDENADORIA REGIONAL DE SINOP
 Até: 31/12/2014

CONTRATO/UNEMAT/00339/2014 DE: 12/02/2014

Processo Nº: 001/311/2013
 Contratado: (232731/2) FRANCISCO OLAVO NETO
 CPF: 031.434.561-24
 Cargo/Função: (11800) PROFESSOR UNEMAT LC 320
 Un. Adm: (058530) COORDENADORIA REGIONAL DE ALTO ARAGUAIA
 Até: 31/07/2014

PUBLICADA, REGISTRADA, CUMPRÁ-SE.
 Cuiabá-MT, 12 de Fevereiro de 2014.
 Adriano Aparecido Silva
 Reitor-Presidente da FUNEMT

O Reitor-Presidente da FUNEMT no uso de suas atribuições que lhes são conferidas por lei,
 Resolve: RETIFICAR
 Objeto: CONTRATAÇÃO TEMPORARIA POR MOTIVO DE URGÊNCIA
 CONTRATO/UNEMAT/00333/2014 DE: 12/02/2014

Processo Nº: 002/605/2013
 Contratado: (225142/5) LUIS FERNANDO FERREIRA FALCAO
 CPF: 022.566.881-51
 Cargo/Função: (11800) PROFESSOR UNEMAT LC 320
 Referência: A-001 Carga Horária: 20 horas semanais
 Un. Adm: (054712) PRO-REITORIA DE ENSINO E EXTENSAO
 A Partir de: 28/01/2014 Até 31/12/2014

CONTRATO/UNEMAT/00334/2014 DE: 12/02/2014

Processo Nº: 002/034/2013
 Contratado: (225327/3) LUCIANO MATHEUS TAMIOZZO
 CPF: 945.292.990-15
 Cargo/Função: (11800) PROFESSOR UNEMAT LC 320
 Referência: B-001 Carga Horária: 20 horas semanais
 Un. Adm: (058602) COORDENADORIA REGIONAL DE BARRA DO BUGRE
 A Partir de: 01/01/2014 Até 31/07/2014

CONTRATO/UNEMAT/00335/2014 DE: 12/02/2014

Processo Nº: 002/216/2013
 Contratado: (228776/12) JHANY MARTINS DOS SANTOS
 CPF: 020.811.581-16
 Cargo/Função: (11800) PROFESSOR UNEMAT LC 320
 Referência: B-001 Carga Horária: 20 horas semanais
 Un. Adm: (058521) DEPARTAMENTO DE CIENCIAS BIOLOGICAS
 A Partir de: 01/01/2014 Até 31/12/2014

CONTRATO/UNEMAT/00336/2014 DE: 12/02/2014

Processo Nº: 003/076/2013
 Contratado: (231282/3) JUNIO CESAR MARTINEZ
 CPF: 629.331.241-49
 Cargo/Função: (11800) PROFESSOR UNEMAT LC 320
 Referência: C-001 Carga Horária: 20 horas semanais
 Un. Adm: (054801) COORD. REGIONAL DE PONTES E LACERDA
 A Partir de: 01/01/2014 Até 31/03/2014
 PUBLICADA, REGISTRADA, CUMPRÁ-SE.
 Cuiabá-MT, 12 de Fevereiro de 2014.
 Adriano Aparecido Silva
 Reitor-Presidente da FUNEMT

O Reitor-Presidente da FUNEMT no uso de suas atribuições que lhes são conferidas por lei,
 Resolve: PRORROGAR
 Objeto: CONTRATAÇÃO TEMPORARIA POR MOTIVO DE URGÊNCIA
 CONTRATO/UNEMAT/00332/2014 DE: 12/02/2014

Processo Nº: 003/416/2013
 Contratado: (225093/2) TIAGO JUNIOR MANHAGUANHA
 CPF: 012.666.581-81
 Cargo/Função: (11800) PROFESSOR UNEMAT LC 320
 Un. Adm: (054780) COORDENADORIA REGIONAL DE SINOP
 Até: 31/12/2014

PUBLICADA, REGISTRADA, CUMPRÁ-SE.
 Cuiabá-MT, 12 de Fevereiro de 2014.
 Adriano Aparecido Silva
 Reitor-Presidente da FUNEMT

O Reitor-Presidente da FUNEMT no uso de suas atribuições que lhes são conferidas por lei,
 Resolve: RETIFICAR
 Objeto: CONTRATAÇÃO TEMPORARIA POR MOTIVO DE URGÊNCIA
 CONTRATO/UNEMAT/00331/2014 DE: 12/02/2014

Processo Nº: 003/266/2013
 Contratado: (224087/3) KAMILIA ALBERTASSE SALES
 CPF: 010.050.801-43
 Cargo/Função: (11800) PROFESSOR UNEMAT LC 320
 Referência: A-001 Carga Horária: 20 horas semanais
 Un. Adm: (058610) COORD. REGIONAL DE TANGARÁ DA SERRA
 A Partir de: 01/01/2014 Até 31/07/2014

PUBLICADA, REGISTRADA, CUMPRÁ-SE.
 Cuiabá-MT, 12 de Fevereiro de 2014.
 Adriano Aparecido Silva
 Reitor-Presidente da FUNEMT

O Reitor-Presidente da FUNEMT no uso de suas atribuições que lhes são conferidas por lei,
 Resolve: AUTORIZAR
 Objeto: CONTRATAÇÃO TEMPORARIA POR MOTIVO DE URGÊNCIA
 CONTRATO/UNEMAT/00327/2014 DE: 12/02/2014

Processo Nº: 004/2014
 Contratado: (220511/4) MANUELA ARRUDA DOS SANTOS NUNES DA SILVA
 CPF: 043.109.204-46
 Cargo/Função: (11800) PROFESSOR UNEMAT LC 320
 Referência: B-001 Carga Horária: 20 horas semanais
 Un. Adm: (058432) DEPARTAMENTO DE LETRAS
 A Partir de: 10/03/2014 Até 31/12/2014
 PUBLICADA, REGISTRADA, CUMPRÁ-SE.
 Cuiabá-MT, 12 de Fevereiro de 2014.
 Adriano Aparecido Silva
 Reitor-Presidente da FUNEMT

O Reitor-Presidente da FUNEMT no uso de suas atribuições que lhes são conferidas por lei,
 Resolve: RETIFICAR
 Objeto: CONTRATAÇÃO TEMPORARIA POR MOTIVO DE URGÊNCIA
 CONTRATO/UNEMAT/00325/2014 DE: 12/02/2014

Processo Nº: 002/191/2013
 Contratado: (217132/3) BRUNA SOCREPPA
 CPF: 013.117.731-18
 Cargo/Função: (11800) PROFESSOR UNEMAT LC 320
 Referência: A-001 Carga Horária: 20 horas semanais
 Un. Adm: (054780) COORDENADORIA REGIONAL DE SINOP
 A Partir de: 01/01/2014 Até 15/06/2014

CONTRATO/UNEMAT/00326/2014 DE: 12/02/2014
 Processo Nº: 004/237/2013
 Contratado: (217807/8) ORIALES ROCHA PEREIRA
 CPF: 866.141.261-72
 Cargo/Função: (11800) PROFESSOR UNEMAT LC 320
 Referência: B-001 Carga Horária: 20 horas semanais
 Un. Adm: (058251) DEPARTAMENTO DE CIENCIAS BIOLOGICAS
 A Partir de: 01/01/2014 Até 31/12/2014
 PUBLICADA, REGISTRADA, CUMPRÁ-SE.
 Cuiabá-MT, 12 de Fevereiro de 2014.
 Adriano Aparecido Silva
 Reitor-Presidente da FUNEMT

O Reitor-Presidente da FUNEMT no uso de suas atribuições que lhes são conferidas por lei,
 Resolve: AUTORIZAR
 Objeto: CONTRATAÇÃO TEMPORARIA POR MOTIVO DE URGÊNCIA
 CONTRATO/UNEMAT/00324/2014 DE:
 12/02/2014

Processo Nº: 741/2013
 Contratado: (216469/5) ENEZIO MARIANO DA COSTA
 CPF: 458.603.271-53
 Cargo/Função: (11800) PROFESSOR UNEMAT LC 320
 Referência: A-001 Carga Horária: 20 horas semanais
 Un. Adm: (058254) DEPARTAMENTO DE CIENCIAS CONTABEIS
 A Partir de: 01/12/2013 Até 31/12/2013
 PUBLICADA, REGISTRADA, CUMPRÁ-SE.
 Cuiabá-MT, 12 de Fevereiro de 2014.
 Adriano Aparecido Silva
 Reitor-Presidente da FUNEMT

O Reitor-Presidente da FUNEMT no uso de suas atribuições que lhes são conferidas por lei,
 Resolve: RETIFICAR
 Objeto: CONTRATAÇÃO TEMPORARIA POR MOTIVO DE URGÊNCIA
 CONTRATO/UNEMAT/00288/2014 DE:
 12/02/2014

Processo Nº: 002/602/2013
 Contratado: (106864/2) ELISIO LEMES DE FIGUEIREDO
 CPF: 502.200.471-20
 Cargo/Função: (11800) PROFESSOR UNEMAT LC 320
 Referência: A-001 Carga Horária: 20 horas semanais
 Un. Adm: (054712) PRO-REITORIA DE ENSINO E EXTENSAO
 A Partir de: 28/01/2014 Até 31/12/2014
 PUBLICADA, REGISTRADA, CUMPRÁ-SE.
 Cuiabá-MT, 12 de Fevereiro de 2014.
 Adriano Aparecido Silva
 Reitor-Presidente da FUNEMT

O Reitor-Presidente da FUNEMT no uso de suas atribuições que lhes são conferidas por lei,
 Resolve: AUTORIZAR
 Objeto: CONTRATAÇÃO TEMPORARIA POR MOTIVO DE URGÊNCIA
 CONTRATO/UNEMAT/00413/2014 DE:
 12/02/2014

Processo Nº: 742/2013
 Contratado: (90547/4) OSCAR ANTONIO GONZALEZ CHONG
 CPF: 689.789.281-53
 Cargo/Função: (11800) PROFESSOR UNEMAT LC 320
 Referência: C-001 Carga Horária: 40 horas semanais
 Un. Adm: (058386) DEPARTAMENTO DE MATEMATICA
 A Partir de: 02/12/2013 Até 01/12/2015
 PUBLICADA, REGISTRADA, CUMPRÁ-SE.
 Cuiabá-MT, 12 de Fevereiro de 2014.
 Adriano Aparecido Silva
 Reitor-Presidente da FUNEMT

O Reitor-Presidente da FUNEMT no uso de suas atribuições que lhes são conferidas por lei,
 Resolve: PRORROGAR
 Objeto: CONTRATAÇÃO TEMPORARIA POR MOTIVO DE URGÊNCIA
 CONTRATO/UNEMAT/00375/2014 DE:
 12/02/2014

Processo Nº: 002/193/2013
 Contratado: (247549/1) GEISSON NARDI
 CPF: 002.783.981-89
 Cargo/Função: (11800) PROFESSOR UNEMAT LC 320
 Un. Adm: (054780) COORDENADORIA REGIONAL DE SINOP
 Até: 31/12/2014
 PUBLICADA, REGISTRADA, CUMPRÁ-SE.
 Cuiabá-MT, 12 de Fevereiro de 2014.
 Adriano Aparecido Silva
 Reitor-Presidente da FUNEMT

O Reitor-Presidente da FUNEMT no uso de suas atribuições que lhes são conferidas por lei,
 Resolve: PRORROGAR
 Objeto: CONTRATAÇÃO TEMPORARIA POR MOTIVO DE URGÊNCIA
 CONTRATO/UNEMAT/00328/2014 DE: 12/02/2014

Processo Nº: 001/033/2013
 Contratado: (221202/5) MARCELO FRANCO LEAO
 CPF: 961.678.820-53
 Cargo/Função: (11800) PROFESSOR UNEMAT LC 320
 Un. Adm: (058602) COORDENADORIA REGIONAL DE BARRA DO BUGRE
 Até: 31/07/2014

CONTRATO/UNEMAT/00329/2014 DE: 12/02/2014
 Processo Nº: 001/169/2013
 Contratado: (221918/3) MIRIAM HIROKO INOUE
 CPF: 025.876.189-08
 Cargo/Função: (11800) PROFESSOR UNEMAT LC 320
 Un. Adm: (058610) COORD. REGIONAL DE TANGARA DA SERRA
 Até: 31/12/2014

CONTRATO/UNEMAT/00330/2014 DE: 12/02/2014
 Processo Nº: 001/592/2013
 Contratado: (223590/6) LUIZ ANTONIO DE CAMPOS
 CPF: 043.865.718-76
 Cargo/Função: (11800) PROFESSOR UNEMAT LC 320
 Un. Adm: (054780) COORDENADORIA REGIONAL DE SINOP
 Até: 31/12/2014
 PUBLICADA, REGISTRADA, CUMPRÁ-SE.
 Cuiabá-MT, 12 de Fevereiro de 2014.
 Adriano Aparecido Silva
 Reitor-Presidente da FUNEMT

O Reitor-Presidente da FUNEMT no uso de suas atribuições que lhes são conferidas por lei,
 Resolve: PRORROGAR
 Objeto: CONTRATAÇÃO TEMPORARIA POR MOTIVO DE URGÊNCIA
 CONTRATO/UNEMAT/00322/2014 DE:
 12/02/2014

Processo Nº: 002/484/2012
 Contratado: (213815/15) FABIO BOMBARDA
 CPF: 002.509.491-21
 Cargo/Função: (11800) PROFESSOR UNEMAT LC 320
 Un. Adm: (058580) COORDENADORIA REGIONAL DE LUCIARA
 Até: 31/07/2014
 PUBLICADA, REGISTRADA, CUMPRÁ-SE.
 Cuiabá-MT, 12 de Fevereiro de 2014.
 Adriano Aparecido Silva
 Reitor-Presidente da FUNEMT

O Reitor-Presidente da FUNEMT no uso de suas atribuições que lhes são conferidas por lei,
 Resolve: RETIFICAR
 Objeto: CONTRATAÇÃO TEMPORARIA POR MOTIVO DE URGÊNCIA
 CONTRATO/UNEMAT/00417/2014 DE:
 12/02/2014

Processo Nº: 002/698/2013
 Contratado: (95207/11) KASSIANA MARIA GALLI CARDOSO
 CPF: 861.968.981-91
 Cargo/Função: (11800) PROFESSOR UNEMAT LC 320
 Referência: A-001 Carga Horária: 20 horas semanais
 Un. Adm: (054712) PRO-REITORIA DE ENSINO E EXTENSAO
 A Partir de: 28/01/2014 Até 31/12/2014
 PUBLICADA, REGISTRADA, CUMPRÁ-SE.
 Cuiabá-MT, 12 de Fevereiro de 2014.
 Adriano Aparecido Silva
 Reitor-Presidente da FUNEMT

O Reitor-Presidente da FUNEMT no uso de suas atribuições que lhes são conferidas por lei,
 Resolve: PRORROGAR
 Objeto: CONTRATAÇÃO TEMPORARIA POR MOTIVO DE URGÊNCIA
 CONTRATO/UNEMAT/00418/2014 DE: 12/02/2014

Processo Nº: 003/268/2013
 Contratado: (95250/8) FERNANDO FERREIRA DE MORAIS
 CPF: 799.670.351-53
 Cargo/Função: (11800) PROFESSOR UNEMAT LC 320
 Un. Adm: (058203) DEP. DE CIENCIAS BIOLOGICAS
 Até: 31/07/2014

CONTRATO/UNEMAT/00419/2014 DE: 12/02/2014
 Processo Nº: 001/039/2013
 Contratado: (96120/11) HELIO CLEMENTINO DOS SANTOS
 CPF: 085.279.928-41
 Cargo/Função: (11800) PROFESSOR UNEMAT LC 320
 Un. Adm: (058602) COORDENADORIA REGIONAL DE BARRA DO BUGRE
 Até: 31/07/2014

CONTRATO/UNEMAT/00420/2014 DE:
 12/02/2014

Processo Nº: 001/547/2013
 Contratado: (97269/6) JOCIANE ROSSETO DE OLIVEIRA SILVA
 CPF: 806.959.651-15
 Cargo/Função: (11800) PROFESSOR UNEMAT LC 320
 Un. Adm: (054810) COORDENADORIA REGIONAL DE ALTA FLORESTA
 Até: 31/12/2014
 PUBLICADA, REGISTRADA, CUMPRÁ-SE.
 Cuiabá-MT, 12 de Fevereiro de 2014.
 Adriano Aparecido Silva
 Reitor-Presidente da FUNEMT

O Reitor-Presidente da FUNEMT no uso de suas atribuições que lhes são conferidas por lei,
 Resolve: RETIFICAR
 Objeto: CONTRATAÇÃO TEMPORARIA POR MOTIVO DE URGÊNCIA
 CONTRATO/UNEMAT/00414/2014 DE:
 12/02/2014

Processo Nº: 001/649/2013
 Contratado: (92883/7) JOACI GOMES BARBOSA
 CPF: 190.824.016-49
 Cargo/Função: (11800) PROFESSOR UNEMAT LC 320
 Referência: A-001 Carga Horária: 30 horas semanais
 Un. Adm: (058610) COORD. REGIONAL DE TANGARA DA SERRA
 A Partir de: 16/09/2013 Até 31/12/2013
 PUBLICADA, REGISTRADA, CUMPRÁ-SE.
 Cuiabá-MT, 12 de Fevereiro de 2014.
 Adriano Aparecido Silva
 Reitor-Presidente da FUNEMT

O Reitor-Presidente da FUNEMT no uso de suas atribuições que lhes são conferidas por lei,
 Resolve: PRORROGAR
 Objeto: CONTRATAÇÃO TEMPORARIA POR MOTIVO DE URGÊNCIA
 CONTRATO/UNEMAT/00415/2014 DE:
 12/02/2014

Processo Nº: 003/369/2013
 Contratado: (93137/14) JULIANO RIBAS IGNEZ
 CPF: 821.658.821-68
 Cargo/Função: (11800) PROFESSOR UNEMAT LC 320
 Un. Adm: (058203) DEP. DE CIENCIAS BIOLOGICAS
 Até: 07/12/2013

CONTRATO/UNEMAT/00416/2014 DE:
 12/02/2014

Processo Nº: 003/310/2013
 Contratado: (93144/13) FERNANDO HIROSHI ABURAYA
 CPF: 861.477.571-72
 Cargo/Função: (11800) PROFESSOR UNEMAT LC 320
 Un. Adm: (058211) DEPARTAMENTO DE CIENCIAS AGRONOMAS
 Até: 31/12/2014
 PUBLICADA, REGISTRADA, CUMPRÁ-SE.
 Cuiabá-MT, 12 de Fevereiro de 2014.
 Adriano Aparecido Silva
 Reitor-Presidente da FUNEMT

INDEA**INSTITUTO DE DEFESA AGROPECUÁRIA**

BOLETIM DE PESSOAL/INDEA/00018/2014

DE: 12/02/2014

O Presidente do INDEA no uso de suas atribuições que lhes são conferidas por lei,

Resolve: REMOVER

Evento: REMOCAO

Processo N.: 712350/13

Nome: (227311/1) ATILA INSFRAN OCAMPOS

Cargo/Função: (3870) FISCAL EST DEF AGRO E FLORESTAL L9070

Para Un. Adm: (149217) UNID. LOCAL DE EXECUÇÃO DE VÁRZEA GRANDE

A Partir de: 17/02/2014

PUBLICADA, REGISTRADA, CUMPRÁ-SE.

Cuiabá-MT, 12 de Fevereiro de 2014.

Maria Auxiliadora Pereira Rocha Diniz

Presidente do INDEA

DETRAN**DEPARTAMENTO ESTADUAL DE TRÂNSITO**

PORTARIA/DETRAN/00023/2014

DE: 12/02/2014

O Presidente do Departamento Estadual de Trânsito no uso de suas atribuições que lhes são conferidas por lei,

Resolve: DESIGNAR

Evento: DESIGNAÇÃO EM SUBSTITUIÇÃO CARGO EM COMISSÃO/FUNÇÃO

Processo N.:

Nome: (243020/1) LUCAS MARLON GONÇALVES DOS SANTOS

A Partir de: 02/01/2014 Até 31/01/2014

Cargo/Função: (11525) DGA-8

Substituído: (235635/1) CRISTIANI DE ARRUDA VARGAS SALVADOR

Un. Adm: (103020) GER. DO NÚCLEO DE ATENDIMENTO - CPA

PUBLICADA, REGISTRADA, CUMPRÁ-SE.

Cuiabá-MT, 12 de Fevereiro de 2014.

Eugenio Ernesto Destri

Presidente do Departamento Estadual de Trânsito

BOLETIM DE PESSOAL/DETRAN/00028/2014

DE: 12/02/2014

O Presidente do Departamento Estadual de Trânsito no uso de suas atribuições que lhes são conferidas por lei,

Resolve: REMOVER

Evento: REMOCAO

Processo N.:

Nome: (93524/21) ADONIAS BATISTA DA SILVA

Cargo/Função: (5430) AGENTE DO SERVICO DE TRANSITO LC 505/13

Para Un. Adm: (103314) GER. REG. DE PROCESSOS DE CNH E VEÍCULOS

A Partir de: 08/01/2014

Processo N.:

Nome: (230361/1) ARTHUR MALAQUIAS DA CUNHA

Cargo/Função: (5430) AGENTE DO SERVICO DE TRANSITO LC 505/13

Para Un. Adm: (103047) GER. DO NÚCLEO DE ATENDIMENTO - TIJUCAL

A Partir de: 16/01/2014

Processo N.:

Nome: (58854/1) JUSSENI NUNES DE ALMEIDA

Cargo/Função: (5430) AGENTE DO SERVICO DE TRANSITO LC 505/13

Para Un. Adm: (102989) GER. DO NÚCLEO DE ATENDIMENTO-TRÊS AMÉRICAS

A Partir de: 03/02/2014

Processo N.:

Nome: (127579/1) LEONARDO RAMOS SOARES

Cargo/Função: (5430) AGENTE DO SERVICO DE TRANSITO LC 505/13

Para Un. Adm: (103110) COORD. DE REG. NAC. DE CART. DE HABILITAÇÃO-RENACH

A Partir de: 14/01/2014

Processo N.:

Nome: (127109/1) RENATA NEVES TAVARES DE BARROS FREITAS

Cargo/Função: (5405) ANALISTA DO SERVIÇO TRANSITO LC 505/13

Para Un. Adm: (103217) COORD. DE EDUCAÇÃO PARA O TRÂNSITO

A Partir de: 03/02/2014

PUBLICADA, REGISTRADA, CUMPRÁ-SE.

Cuiabá-MT, 12 de Fevereiro de 2014.

Eugenio Ernesto Destri

Presidente do Departamento Estadual de Trânsito

BOLETIM DE PESSOAL/DETRAN/00029/2014

DE: 12/02/2014

O Presidente do Departamento Estadual de Trânsito no uso de suas atribuições que lhes são conferidas por lei,

Resolve: RETIFICAR

Evento: REMOCAO

Processo N.: CI 190/2013

Nome: (75253/4) ALICE DE SOUSA SANTOS

Cargo/Função: (5428) AGENTE DO SERVICO DE TRANSITO

Para Un. Adm: (102768) GER. DE GESTÃO DA QUALID. E PRODUTIVIDADE

A Partir de: 06/12/2013

PUBLICADA, REGISTRADA, CUMPRÁ-SE.

Cuiabá-MT, 12 de Fevereiro de 2014.

Eugenio Ernesto Destri

Presidente do Departamento Estadual de Trânsito

LICITAÇÃO**SECRETARIAS****SAD****SECRETARIA DE ESTADO DE ADMINISTRAÇÃO**

AVISO DE SUSPENSÃO
PREGÃO PRESENCIAL N.º 082/2013/SAD

A Superintendência de Aquisições Governamentais/SAD vem a público informar que o Pregão Presencial n.º 082/2013/SAD, marcado para ser realizado no dia 13/02/2014 às 13h30min, sala 02, cujo objeto é o "Registro de Preços para futura e eventual contratação de empresa especializada no gerenciamento e controle dos gastos referentes à energia elétrica das unidades pertencentes ao GOVERNO DO ESTADO DE MATO GROSSO – capital e interior, com a implantação de um projeto, para atender a demanda dos Órgãos/entidades do Poder Executivo Estadual", está SUSPENSO, a fim de revisar e retificar o Edital.

Cuiabá-MT, 12 de fevereiro de 2014.

Superintendência de Aquisições Governamentais/SAD

ESTADO DE MATO GROSSO
SECRETARIA DE ESTADO DE ADMINISTRAÇÃO

AVISO DE LICITAÇÃO
PREGÃO PRESENCIAL N.º 005/2014/SAD

CRENCIAMENTO: das 13h30min. (treze horas e trinta minutos) às 14h (quatorze horas) do dia 26 de fevereiro de 2014.

RECEBIMENTO DAS PROPOSTAS E INÍCIO DA SESSÃO: às 14h (quatorze horas) do dia 26 de fevereiro de 2014.

OBJETO DA LICITAÇÃO: Registro de Preço para contratação de empresa especializada em elaboração de Projeto de Prevenção e combate a Incêndio e Pânico.

AQUISIÇÃO DO EDITAL: - www.sad.mt.gov.br - (Link: Portal de Aquisições); Telefone: (0**65)3613-3674 ou Fax: (0**65)3613-3700.

LOCAL DA AUDIÊNCIA PÚBLICA DE DISPUTAS: Sala 02 da Central de Licitações (Superintendência de Aquisições Governamentais) na Secretaria de Estado de Administração, Centro Político Administrativo, Cuiabá - Mato Grosso.

Cuiabá-MT, 12 de janeiro de 2014.

Superintendência de Aquisições Governamentais/SAD

AVISO DE REVOGAÇÃO DE ATO
PREGÃO PRESENCIAL N.º 062/2013/SAD

A SECRETARIA DE ESTADO DE ADMINISTRAÇÃO - SAD, através da Superintendência de Aquisições Governamentais - SAG, vem a público informar a decisão do Secretário Adjunto de Estado de Administração, onde determina a REVOGAÇÃO do Pregão 062/2013/SAD, conforme ato do Secretário acostado às fls. 274 do processo.

Cuiabá-MT, 12 de fevereiro de 2014.

Superintendência de Aquisições Governamentais/SAD

AVISO DE REABERTURA E 2º TERMO DE RETIFICAÇÃO
PREGÃO PRESENCIAL N.º 004/2014/SAD

A Superintendência de Aquisições Governamentais/SAD vem a público informar que o Pregão Presencial n.º 004/2014/SAD, que se encontra SUSPENSO, cujo objeto é o Registro de Preço para contratação de empresa especializada na prestação de serviço de locação de veículos de uso administrativo para atender as necessidades dos Órgãos/Entidades do Poder Executivo Estadual do Estado de Mato Grosso, será REABERTO no dia 25 de fevereiro de 2014 às 13h30min na sala 05 e que houve a inclusão do 2º TERMO DE RETIFICAÇÃO.

Cuiabá-MT, 12 de fevereiro de 2014.

Superintendência de Aquisições Governamentais/SAD

SEJUDH**SECRETARIA DE ESTADO DE JUSTIÇA E DIREITOS HUMANOS**

ATO DE RECONHECIMENTO E RATIFICAÇÃO DE DISPENSA DE LICITAÇÃO Nº 001/SEJUDH/2013

PROCESSO ADMINISTRATIVO Nº 593582/2012

ASSUNTO: RECONHECIMENTO E RATIFICAÇÃO DE DISPENSA DE LICITAÇÃO

Reconheço ser dispensável a licitação referente à Seleção de Empresa de Engenharia – Área Civil/Saneamento, para execução de serviços de instalação de equipamento de operação de poço tubular profundo, na Penitenciária Major PM Zuzi Alves da Silva – Município de Água Boa/MT, pela empresa ÁGUA PRATA – CONSTRUÇÃO CIVIL E COMÉRCIO LTDA-ME.

CNPJ/MF Nº 02.791.517/0001-71, com sede na Rua H, Nº 14, Setor Centro Sul, Bairro Morada do Ouro, CEP Nº 78053-194 – Município de Cuiabá/MT, no valor de R\$ 54.721,48 (Cinquenta e Quatro Mil Setecentos e Vinte e Um Reais e Quarenta e Oito Centavos), com fundamento no Inciso V, do artigo 24 da Lei 8.666/93, nos termos do Parecer Jurídico Nº 35/2014/UJ/SEJUDH/MT, de fs. 299/301 do Volume IV do processo em comento.

Ratifico, nos termos do Inciso V, do artigo 24 da Lei 8.666/93 e suas alterações, nos termos do Parecer Jurídico Nº 35/2014/UJ/SEJUDH/MT, a decisão supra por atender aos requisitos legais.

Cuiabá, 07 de fevereiro de 2014.

LUIZ ANTÔNIO PÔSSAS DE CARVALHO
SECRETÁRIO DE ESTADO DE JUSTIÇA E DIREITOS HUMANOS
(Original assinado)

ATO DE RECONHECIMENTO E RATIFICAÇÃO DE DISPENSA DE LICITAÇÃO Nº 002/SEJUDH/2013

PROCESSO ADMINISTRATIVO Nº 619609/2012

ASSUNTO: RECONHECIMENTO E RATIFICAÇÃO DE DISPENSA DE LICITAÇÃO

Reconheço ser dispensável a licitação referente à Seleção de Empresa de Engenharia – Área Civil/Saneamento, para execução de serviços de instalação de equipamento de operação de poço tubular profundo, na Penitenciária Dr. Osvaldo Florentino Leite Ferreira - Município de Sinop/MT, pela empresa ÁGUA PRATA – CONSTRUÇÃO CIVIL E COMÉRCIO LTDA-ME, CNPJ/MF Nº 02.791.517/0001-71, com sede na Rua H, Nº 14, Setor Centro Sul, Bairro Morada do Ouro, CEP Nº 78053-194 – Município de Cuiabá/MT, no valor de R\$ 42.054,20 (Quarenta e Dois Mil Cinquenta e Quatro Reais e Vinte Centavos), com fundamento no Inciso V, do artigo 24 da Lei 8.666/93, nos termos do Parecer Jurídico Nº 24/2014/UJ/SEJUDH/MT, de fs. 294/296 do Volume IV do processo em comento.

Ratifico, nos termos do Inciso V, do artigo 24 da Lei 8.666/93 e suas alterações, nos termos do Parecer Jurídico Nº 24/2014/UJ/SEJUDH/MT, a decisão supra por atender aos requisitos legais.

Cuiabá, 07 de fevereiro de 2014.

LUIZ ANTÔNIO PÔSSAS DE CARVALHO
SECRETÁRIO DE ESTADO DE JUSTIÇA E DIREITOS HUMANOS
(Original assinado)

SES

SECRETARIA DE ESTADO DE SAÚDE

SECRETARIA DE ESTADO DE SAÚDE
AVISO DE CANCELAMENTO DA SESSÃO
DO PREGÃO ELETRÔNICO 002-2014/SES/MT
Processo n.º 174367/2013

O ESTADO DE MATO GROSSO através da Secretaria de Estado de Saúde de Mato Grosso – SES/MT, por meio da Pregoeira Oficial, torna público, para conhecimento de todos os interessados, visando dar transparência e publicidade aos atos administrativos inerentes ao certame, que CANCELA o agendamento da sessão do PREGÃO ELETRÔNICO 002/2014, marcada para o dia 24/02/2014 às 10h00 (horário de Brasília), cujo objeto é "Registro de Preços para futura e eventual aquisição de cadeiras de rodas e cadeira de banho, para atender pacientes do Centro de Reabilitação Dom Aquino Corrêa – CRIDAC/SES/MT". A publicação do agendamento da sessão foi CANCELADA, devido a falta de assinatura do Coordenador de Aquisições e Contratos, que foi exonerado do cargo em 10/02/2014, com data retroativa a 31/01/2014, conforme publicação no D.O.E do dia 10/02/2014. Informamos que a nova data será posteriormente divulgada nos meios oficiais.

Cuiabá-MT, 12 de fevereiro de 2014.

Viviane de Cássia Hervatim Campos
Pregoeira

Original assinado nos autos

SECID

CIDADES

TOMADA DE PREÇOS SECID Nº 012/2013
PROCESSO Nº 189121/2013
AVISO DE REALIZAÇÃO DE SESSÃO PÚBLICA PARA
ABERTURA DE ENVELOPES DE PROPOSTA DE COMERCIAL

A Secretaria das Cidades do Estado de Mato Grosso – SECID/MT, por intermédio da Comissão Permanente de Licitações de Engenharia – CPLE, designada pela Portaria n.º 035/2013/SECID, publicada no Diário Oficial de 06 de junho de 2013, torna público para conhecimento dos interessados que, fica marcado para dia 18/02/2014, às 14:00 horas Sessão Pública para Abertura dos envelopes de proposta de comercial, na Sala de Licitações da Secretaria de Estado das Cidades, situada no Centro Político Administrativo – Edifício Ernand Maurício Baracat Arruda ("Nico Baracat") – 2º Andar, em Cuiabá/MT, CEP: 78049-065.

A partir da publicação deste aviso, os autos encontram-se à disposição de quaisquer interessados.

Cuiabá, 11 de fevereiro de 2014

Ronilson Rondon Barbosa
Presidente da Comissão Permanente de Licitações de Engenharia
Portaria n.º 035/2013/SECID

VITO:
Márcia Glória Vandoni de Moura
Secretária Adjunta de Programas Especiais e Articulação Institucional
Secretaria de Estado das Cidades

ADMINISTRAÇÃO INDIRETA

CEPROMAT

CENTRO DE PROCESSAMENTO DE DADOS DO ESTADO DE MT

GOVERNO DO ESTADO DE MATO GROSSO
CENTRO DE PROCESSAMENTO DE DADOS DE MATO GROSSO

AVISO DE RESULTADO
PREGÃO Nº 011/2013/CEPROMAT

O CENTRO DE PROCESSAMENTO DE DADOS DO ESTADO DE MATO GROSSO, por intermédio de seu Pregoeiro, torna público para conhecimento dos interessados, que as empresas abaixo relacionadas sagraram-se vencedora no Pregão Presencial em epígrafe, cujo objeto é: REGISTRO DE PREÇOS PARA EVENTUAL CONTRATAÇÃO DE EMPRESA ESPECIALIZADA NA PRESTAÇÃO DE SERVIÇOS DE GOVERNANÇA EM TECNOLOGIA DA INFORMAÇÃO E COMUNICAÇÃO, PARA ATENDER À DEMANDA DOS ÓRGÃOS DO PODER EXECUTIVO DO ESTADO DE MATO GROSSO, POR UM PERÍODO DE 12 MESES, CONFORME CONDIÇÕES E ESPECIFICAÇÕES CONSTANTE NO EDITAL E SEUS ANEXOS, nos seguintes valores:

LOTE I - SERVIÇOS DE DIRECIONAMENTO ESTRATÉGICO EM TECNOLOGIA DA INFORMAÇÃO E COMUNICAÇÃO -EMPRESA VENCEDORA: G4F SOLUÇÕES CORPORATIVAS LTDA-EPP – CNPJ: 07.094.346/0001-45

ITEM	SERVIÇO	PORTE	UND	QTD	VALOR UNIT
1	SERVIÇOS ESPECIALIZADOS DE REORGANIZAÇÃO DE PROCESSOS DE TECNOLOGIA DA INFORMAÇÃO E COMUNICAÇÃO – TIC	PORTE I	UN	01	R\$ 39.245,19
		PORTE II	UN	05	R\$ 52.140,03
		PORTE III	UN	07	R\$ 65.595,53
2	SERVIÇOS ESPECIALIZADOS PARA ELABORAÇÃO DO DIRECIONAMENTO ESTRATÉGICO DA ARQUITETURA DE TECNOLOGIA DA INFORMAÇÃO E COMUNICAÇÃO – TIC	PORTE I	UN	01	R\$ 117.735,56
		PORTE II	UN	05	R\$ 156.980,75
		PORTE III	UN	07	R\$ 235.471,13
3	SERVIÇOS ESPECIALIZADOS PARA A ESTRUTURAÇÃO DA ARQUITETURA CORPORATIVA DA TECNOLOGIA DA INFORMAÇÃO E COMUNICAÇÃO – TIC	PORTE I	UN	01	R\$ 187.255,61
		PORTE II	UN	05	R\$ 262.800,79
		PORTE III	UN	07	R\$ 375.314,89
4	SERVIÇOS ESPECIALIZADOS PARA A CONSTRUÇÃO DA ARQUITETURA CORPORATIVA DE TECNOLOGIA DA INFORMAÇÃO E COMUNICAÇÃO – TIC	PORTE I	UN	01	R\$ 138.487,56
		PORTE II	UN	05	R\$ 232.194,70
		PORTE III	UN	07	R\$ 309.316,52
5	SERVIÇOS ESPECIALIZADOS DE AVALIAÇÃO E DIAGNÓSTICO DO GERENCIAMENTO DA ÁREA DE TECNOLOGIA DA INFORMAÇÃO E COMUNICAÇÃO – TIC	PORTE I	UN	01	R\$ 13.716,20
		PORTE II	UN	05	R\$ 28.028,71
		PORTE III	UN	07	R\$ 41.744,88
6	SERVIÇOS ESPECIALIZADOS PARA ELABORAÇÃO E IMPLEMENTAÇÃO DE INDICADORES PARA CONTROLE DA GOVERNANÇA DE TIC	PORTE I	UN	01	R\$ 41.244,94
		PORTE II	UN	05	R\$ 55.177,11
		PORTE III	UN	07	R\$ 69.773,59
7	SERVIÇOS ESPECIALIZADOS PARA ESTRUTURAÇÃO DO ESCRITÓRIO DE PROJETOS DE TIC	PORTE I	UN	01	R\$ 256.004,31
		PORTE II	UN	05	R\$ 345.115,36
		PORTE III	UN	07	R\$ 459.086,80

LOTE II - SERVIÇOS DE DIRECIONAMENTO ESTRATÉGICO EM TECNOLOGIAS DE REDES DE DADOS E TELECOMUNICAÇÕES: EMPRESA VENCEDORA: FUNDAÇÃO CPQD – CENTRO DE PESQUISA E DESENVOLVIMENTO DE TELECOMUNICAÇÕES – CNPJ: 02.641.663/0001-10.

ITEM	SERVIÇO	PORTE	UND	QTD	VALOR UNIT
1	SERVIÇOS ESPECIALIZADOS DE ANÁLISE E PLANEJAMENTO PARA EVOLUÇÃO TECNOLÓGICA DE REDES	PORTE I	UN	01	R\$ 195.680,00
		PORTE II	UN	05	R\$ 342.070,82
		PORTE III	UN	07	R\$ 521.997,02
2	SERVIÇOS ESPECIALIZADOS DE ANÁLISE DE DESEMPENHO DE REDES, SERVIÇOS E APLICAÇÕES FIM-A-FIM.	PORTE I	UN	01	R\$ 201.201,00
		PORTE II	UN	05	R\$ 460.025,26
		PORTE III	UN	07	R\$ 636.300,02
3	SERVIÇOS ESPECIALIZADOS DE PLANEJAMENTO, PROJETO E SUPORTE PARA AQUISIÇÃO, IMPLANTAÇÃO, ACEITAÇÃO E OPERAÇÃO DE REDE DE COMUNICAÇÃO DE DADOS.	PORTE I	UN	01	R\$ 197.744,73
		PORTE II	UN	05	R\$ 351.205,28
		PORTE III	UN	07	R\$ 519.641,25
4	SERVIÇOS ESPECIALIZADOS DE SUPORTE PARA MIGRAÇÃO IPV6	PORTE I	UN	01	R\$ 177.328,08
		PORTE II	UN	05	R\$ 356.656,15
		PORTE III	UN	07	R\$ 500.984,23

Cuiabá-MT, 12 de fevereiro de 2014.

ALCI DE OLIVEIRA JUNIOR
PREGOEIRO

WILSON CELSO TEIXEIRA
DIRETOR PRESIDENTE DO CEPROMAT

PUBLIQUE-SE

PROCURADORIA GERAL DE JUSTIÇA

ATO Nº 061/2014-PGJ

O **PROCURADOR-GERAL DE JUSTIÇA ADJUNTO**, no uso de suas atribuições conferidas na Lei Complementar nº 416, de 22 de dezembro de 2010, e obedecendo as disposições contidas nos Editais nº 03/2012/MP-MT, nº 04/2012/MP-MT, nº 012/2013/MP-MT e nº 014/2013/MP-MT, **RESOLVE: Tornar sem efeito** a nomeação de candidata classificada no Concurso Público para os cargos de provimento efetivo do Quadro de Pessoal de Apoio Técnico Administrativo da Procuradoria Geral de Justiça do Estado de Mato Grosso, nos termos do item 16.3 do Edital nº 03/2012/MP-MT, conforme as especificações que seguem:

NÍVEL MÉDIO - CARGO: TÉCNICO ADMINISTRATIVO

Símbolo: MP-ATNM, Classe "A", Nível 1.

CL	NOME	DOC. IDENTIDADE - RG	Nº DO CPF
85º	THAYSA CRISTINA DE FÁTIMA ALMEIDA RIBEIRO	1652051-3 - SSP/MT	016.557.091-19

Cuiabá, 07 de fevereiro de 2014.

Hélio Fredolino Faust

Procurador-Geral de Justiça Adjunto

OBS.: reproduz-se por ter saído incorreto quanto ao cargo.

ATO Nº 062/2014-PGJ

O **PROCURADOR-GERAL DE JUSTIÇA ADJUNTO**, no uso de suas atribuições conferidas na Lei Complementar nº 416, de 22 de dezembro de 2010, e obedecendo as disposições contidas nos Editais nº 03/2012/MP-MT, nº 04/2012/MP-MT, nº 012/2013/MP-MT e nº 014/2013/MP-MT, **RESOLVE: NOMEAR** o candidato classificado no Concurso Público para os cargos de provimento efetivo do Quadro de Pessoal de Apoio Técnico Administrativo da Procuradoria Geral de Justiça do Estado de Mato Grosso abaixo especificado, o qual deverá **tomar posse** na data de **21 de fevereiro de 2014, das 14h às 18h**, no Auditório da PGJ, sito à Rua 04, s/nº - Centro Político Administrativo em **Cuiabá/MT**, sob pena de **exclusão** definitiva do concurso público nos termos do item 16.3 do Edital nº 03/2012/MP-MT, conforme as especificações que seguem:

NÍVEL MÉDIO - CARGO: TÉCNICO ADMINISTRATIVO

Símbolo: MP-ATNM, Classe "A", Nível 1.

CL	NOME	DOC. IDENTIDADE - RG	Nº DO CPF
86º	RICARDO RODRIGUES DE SOUZA	17913918 - SSP/MT	021.232.591-44

Cuiabá, 07 de fevereiro de 2014.

Hélio Fredolino Faust

Procurador-Geral de Justiça Adjunto

OBS.: reproduz-se por ter saído incorreto quanto ao ano.

ATO Nº 066/2014-PGJ

O **PROCURADOR-GERAL DE JUSTIÇA ADJUNTO**, no uso de suas atribuições legais e nos termos do artigo 5º, da Resolução nº 33/2009-CPJ, resolve: **CRE-DENCIAR** os estagiários aprovados no Exame de Seleção, publicado no Diário Oficial do Estado em 12/07/2013, para exercer suas atribuições, conforme ordem de classificação abaixo:

COMARCA DE RONDONÓPOLIS

CLASSIFICAÇÃO	CANDIDATO	RG	DATA DE ENTRADA EM EXERCÍCIO
10º	Thais Borges Soares	2106316-8/MT	10/02/14
11º	Tatiane Figueiredo de Lara (Desistente)	-	-

Cuiabá, 11 de fevereiro de 2014.

HELIO FREDOLINO FAUST

Procurador-Geral de Justiça Adjunto

ATO Nº 067/2014-PGJ

O **PROCURADOR-GERAL DE JUSTIÇA ADJUNTO**, no uso de suas atribuições legais e nos termos do artigo 5º, da Resolução nº 33/2009-CPJ, resolve: **CRE-DENCIAR** os estagiários aprovados no Exame de Seleção, publicado no Diário Oficial do Estado em 14/01/2013, para exercer suas atribuições, conforme ordem de classificação abaixo:

COMARCA DE BARRA DO GARÇAS

CLASSIFICAÇÃO	CANDIDATO	RG	DATA DE ENTRADA EM EXERCÍCIO
7º	Paula Daniela Saueressig de Oliveira (3º FINAL DA LISTA)	-	-
8º	Thais de Freitas Melo	2181187-3/MT	17/02/14

Cuiabá, 11 de fevereiro de 2014.

HELIO FREDOLINO FAUST

Procurador-Geral de Justiça Adjunto

PORTARIA Nº 048/2014-PGJ

O PROCURADOR-GERAL DE JUSTIÇA ADJUNTO, no uso de

suas atribuições legais,

RESOLVE:

Conceder ao Dr. **MARCO AURÉLIO DE CASTRO**, Promotor de Justiça, 90 (noventa) dias de **licença-prêmio** por assiduidade, bem como a **conversão em espécie**, referentes ao quinquênio de **01.02.2009 a 31.01.2014**, nos termos do artigo 143, inciso IX, c/c artigo 166 da Lei Complementar Estadual nº 416, de 22 de dezembro 2010, que serão pagos de acordo com a disponibilidade orçamentária da Instituição, conforme processo nº 000541-001/2014. Registrada. Publicada. Cumpra-se.

Cuiabá, 11 de fevereiro de 2014.

Hélio Fredolino Faust

Procurador-Geral de Justiça Adjunto

PORTARIA Nº 049/2014-PGJ

O PROCURADOR-GERAL DE JUSTIÇA ADJUNTO, no uso de

suas atribuições legais,

RESOLVE:

Conceder ao Dr. **WAGNER ANTONIO CAMILO**, Promotor de Justiça, 90 (noventa) dias de **licença-prêmio** por assiduidade, bem como a **conversão em espécie**, referentes ao quinquênio de **01.02.2009 a 31.01.2014**, nos termos do artigo 143, inciso IX, c/c artigo

166 da Lei Complementar Estadual nº 416, de 22 de dezembro 2010, que serão pagos de acordo com a disponibilidade orçamentária da Instituição, conforme processo nº 000623-001/2014.

Registrada. Publicada. Cumpra-se.

Cuiabá, 11 de fevereiro de 2014.

Hélio Fredolino Faust

Procurador-Geral de Justiça Adjunto

PORTARIA Nº 050/2014-PGJ

O PROCURADOR-GERAL DE JUSTIÇA ADJUNTO, no uso de

suas atribuições legais,

RESOLVE:

Conceder ao Dr. **VINICIUS GAHYVA MARTINS**, Promotor de Justiça, 90 (noventa) dias de **licença-prêmio** por assiduidade, bem como a **conversão em espécie**, referentes ao quinquênio de **01.02.2009 a 31.01.2014**, nos termos do artigo 143, inciso IX, c/c artigo 166 da Lei Complementar Estadual nº 416, de 22 de dezembro 2010, que serão pagos de acordo com a disponibilidade orçamentária da Instituição, conforme processo nº 000608-001/2014.

Registrada. Publicada. Cumpra-se.

Cuiabá, 11 de fevereiro de 2014.

Hélio Fredolino Faust

Procurador-Geral de Justiça Adjunto

PORTARIA Nº 051/2014-PGJ

O PROCURADOR-GERAL DE JUSTIÇA ADJUNTO, no uso de

suas atribuições legais,

RESOLVE:

Conceder ao Dr. **MIGUEL SLHESSARENKO JUNIOR**, Promotor de Justiça, 90 (noventa) dias de **licença-prêmio** por assiduidade, bem como a **conversão em espécie**, referentes ao quinquênio de **01.02.2009 a 31.01.2014**, nos termos do artigo 143, inciso IX, c/c artigo 166 da Lei Complementar Estadual nº 416, de 22 de dezembro 2010, que serão pagos de acordo com a disponibilidade orçamentária da Instituição, conforme processo nº 000630-001/2014.

Registrada. Publicada. Cumpra-se.

Cuiabá, 11 de fevereiro de 2014.

Hélio Fredolino Faust

Procurador-Geral de Justiça Adjunto

PORTARIA Nº 054/2014-PGJ

O PROCURADOR-GERAL DE JUSTIÇA ADJUNTO, no uso de

suas atribuições legais,

RESOLVE:

Conceder ao Dr. **ANDRÉ LUÍS DE ALMEIDA**, Promotor de Justiça, 30 (trinta) dias de **férias ordinárias**, referente ao exercício de 2011/2012, para serem usufruídos a **partir do dia 05.05.2014**, conforme Processo nº 000347-001/2014.

Conceder ao Dr. **ADRIANO ROBERTO ALVES**, Promotor de Justiça, 30 (trinta) dias de **férias ordinárias**, referente ao exercício de 2012/2013, para serem usufruídos a **partir do dia 29.04.2014**, conforme Processo nº 000479-001/2014.

Conceder ao Dr. **MARCO AURÉLIO DE CASTRO**, Promotor de Justiça, 30 (trinta) dias de **férias ordinárias**, referente ao exercício de 2012/2013, para serem usufruídos a **partir do dia 19.03.2014**, conforme Processo nº 000227-001/2014.

Conceder à Dr. **KÁTIA MARIA AGUILERA RÍSPOLI**, Procuradora de Justiça, 30 (trinta) dias de **férias ordinárias**, referente ao exercício de 2012/2013, para serem usufruídos da seguinte maneira: 10 (dez) dias com efeitos a **partir de 10.02.2014**; 10 (dez) dias com efeitos a **partir do dia 09.06.2014** e 10 (dez) dias **convertidos em espécie**, nos termos do parágrafo único do artigo 155, em conformidade com o artigo 153, da Lei Complementar nº 416, de 22 de dezembro de 2010, conforme processo nº 000570-001/2014.

Retificar, em parte, a Portaria nº 484/2013-PGJ, que concedeu ao Dr. **GUSTAVO DANTAS FERRAZ**, Promotor de Justiça, 30 (trinta) dias de **férias ordinárias**, referente ao exercício de 2007/2008, que seriam usufruídos a **partir do dia 05.03.2014**, **para que seja considerado** o gozo das férias acima mencionada, a **partir de 06.03.2014**, conforme Processo nº 005556-001/2013.

Retificar, em parte, a Portaria nº 030/2014-PGJ, referente as **férias ordinárias** concedidas ao Dr. **DOMINGOS SÁVIO DE BARROS ARRUDA**, Promotor de Justiça, **para considerar** a seguinte alteração:

ONDE SE LÊ: "...15 (quinze) dias a partir do dia 14.02.2014 e 15 (quinze) dias a partir do dia 07.07.2014..." **LEIA-SE:** "...15 (quinze) dias a partir do dia 14.02.2014 e 15 (quinze) dias convertidos em espécie, nos termos do parágrafo único do artigo 155, em conformidade com o artigo 153, da Lei Complementar nº 416, de 22 de dezembro de 2010..."

Retificar, em parte, a Portaria nº 030/2014-PGJ, referente as **férias ordinárias** concedidas ao Dr. **DOMINGOS SÁVIO DE BARROS ARRUDA**, Promotor de Justiça, **para considerar** a seguinte alteração: **ONDE SE LÊ:** "...30 (trinta) dias a partir do dia 20.11.2014..." **LEIA-SE:** "...15 (quinze) dias a partir do dia 07.07.2014 e 15 (quinze) dias convertidos em espécie, nos termos do parágrafo único do artigo 155, em conformidade com o artigo 153, da Lei Complementar nº 416, de 22 de dezembro de 2010..."

Conceder ao Dr. **GUSTAVO DANTAS FERRAZ**, Promotor de Justiça, 09 (nove) dias de **férias compensatórias**, referentes ao plantão de 29.12.2009 a 06.01.2010, para serem gozados da seguinte maneira: 05 (cinco) dias a **partir do dia 20.10.2014** e 04 (quatro) dias a **partir do dia 08.09.2015**, conforme Processo nº 000571-001/2014.

Retificar, em parte, a Portaria nº 421/2013-PGJ, que concedeu ao Dr. **ANDRÉ LUÍS DE ALMEIDA**, Promotor de Justiça, 13 (treze) dias de **férias compensatórias**, remanescentes do plantão de 20.12.2012 a 06.01.2013, que seriam usufruídos a partir do dia 14.07.2014, **para que seja considerado** o gozo das férias acima mencionada, a **partir do dia 13.07.2015**, conforme Processo nº 000920-001/2013.

Conceder à Dr. **ELISAMARA SIGLES VODONÓS PORTELA**, Promotora de Justiça, 04 (quatro) dias de **licença para tratamento de saúde**, conforme Atestado Médico, nos termos do artigo 159, inciso I, da Lei Complementar nº 416/2010, com efeitos **retroativos a 28.01.2014**, conforme Processo nº 000444-001/2014.

Conceder ao Dr. **THEODÓSIO FERREIRA DE FREITAS**, Promotor de Justiça, 02 (dois) dias de **licença para tratamento de saúde**, conforme Atestado Médico, nos termos do artigo 159, inciso I, da Lei Complementar nº 416/2010, com efeitos **retroativos a 03.02.2014**, conforme Processo nº 000448-001/2014.

Registrada. Publicada. Cumpra-se.

Cuiabá, 12 de fevereiro de 2014.

Hélio Fredolino Faust

Procurador-Geral de Justiça Adjunto

PORTARIA Nº 043/2014-DG

A DIRETORA-GERAL DA PROCURADORIA GERAL DE

JUSTIÇA, no uso de suas atribuições legais,

RESOLVE:
Art. 1º Designar a servidora **MARÍLIA CHAPADEIRO MACHADO BORGES**, matrícula nº 6502, lotada no Departamento de Gestão de Pessoas, para responder pela gestão, acompanhamento e fiscalização do Contrato nº 012/2014, abaixo especificado:
Contrato nº: 012/2014
Contratado: WM SERVIÇOS AMBIENTAIS LTDA. CNPJ/MF: 10.532.271/0001-41.

Art. 2º Em caso de ausência do designado por motivo de férias, licença, etc, responde pela gestão do contrato o substituto pelo período em que se der a substituição.

Art. 3º Esta Portaria entra em vigor na data de sua assinatura.

Registrada. Publicada. Cumpra-se.
 Cuiabá – MT, 11 de fevereiro de 2014.

Cláudia Di Glíaco Mariano
 Diretora-Geral

PORTARIA Nº 044/2014-DG A DIRETORA-GERAL DA PROCURADORIA GERAL DE JUSTIÇA, no uso de suas atribuições legais,

RESOLVE:
Art. 1º Designar o servidor **VICTOR HUGO DE PAULA LATORRACA**, matrícula nº 6644, lotado no Departamento de Engenharia, para responder pela gestão, acompanhamento e fiscalização da Ata de Registro de Preços nº 008/2014, abaixo especificada:

Contrato nº: 008/2014
Contratada: P. R. P. BORGES COMÉRCIO – EPP. CNPJ: 05.457.629/0001-89.

Art. 2º Em caso de ausência do designado por motivo de férias, licença, etc, responde pela gestão do contrato o substituto pelo período em que se der a substituição.

Art. 3º Esta Portaria entra em vigor na data de sua assinatura.

Registrada. Publicada. Cumpra-se.
 Cuiabá – MT, 11 de fevereiro de 2014.

Cláudia Di Glíaco Mariano
 Diretora-Geral
EXTRATO DE ATA DE REGISTRO DE PREÇOS

Processo(GEDOC): 006142-001/2013. **Espécie:** Ata de Registro de Preços nº 009/2014. **Contratante:** MINISTÉRIO PÚBLICO DO ESTADO DE MATO GROSSO, por intermédio da PROCURADORIA GERAL DE JUSTIÇA-PGJ. **Fornecedor:** EMPLACA SERVIÇOS DE COMUNICAÇÃO VISUAL LTDA, CNPJ/MF nº 17.786.657/0001-29. **Objeto:**REGISTRO DE PREÇOS PARA CONTRATAÇÃO DE EM-

PRESA ESPECIALIZADA NO FORNECIMENTO DE CRACHÁS, PELÍCULAS DE IDENTIFICAÇÃO E CARTÃO DE PROXIMIDADE PARA ATENDER AS NECESSIDADES DA PROCURADORIA GERAL DE JUSTIÇA DO ESTADO DE MATO GROSSO, nos termos do procedimento licitatório modalidade PREGÃO PRESENCIAL nº 007/2014 e seus Anexos. **Dotação Orçamentária:** Projeto/Atividade: 20079900, Natureza da Despesa: 33903000, Fonte: 100. **Valor total registrado:** R\$ 16.235,00 (dezesesseis mil, duzentos e trinta e cinco reais). **Vigência:** 12 (doze) meses. **Assinado:** Em Cuiabá-MT, 12 de fevereiro de 2014. **Assinam:** Mauro Benedito Pouso Curvo – Secretário-Geral de Administração do Ministério Público e Leony Ferreira do Nascimento – Representante da Empresa Contratada.

AVISO DE LICITAÇÃO

Edital n.º: 012/2014-MP/PJ. **Modalidade:** PREGÃO PRESENCIAL PARA O REGISTRO DE PREÇOS **Tipo:** MENOR PREÇO GLOBAL. **Data e horário da Sessão:** 25 DE FEVEREIRO DE 2014, ÀS 09h. **Credenciamento:** 08h30. **Objeto da Licitação:** REGISTRO DE PREÇOS PARA CONTRATAÇÃO DE EMPRESA ESPECIALIZADA NA PRESTAÇÃO DE SERVIÇO DE RECEPÇÃO E OFFICE-BOY PARA A PROCURADORIA GERAL DE JUSTIÇA E AS PROMOTORIAS DE JUSTIÇA DA CAPITAL E INTERIOR conforme especificações constantes no edital e seus anexos. **LOCAL DA SESSÃO PÚBLICA DE DISPUTAS:** Ministério Público do Estado de Mato Grosso, à Rua Quatro, S/Nº, Centro Político e Administrativo - CPA, CEP 78049-921, Cuiabá, Mato Grosso. **AQUISIÇÃO DO EDITAL:** No site www.mpmt.mp.br (link Licitações), podendo também ser obtido pelo e-mail licitacoes@mpmt.mp.br, ou no Departamento de Aquisições/ Gerência de Licitações, endereço supracitado, em dias úteis, das 8h às 11h30 e das 14h às 17h30, mediante a apresentação de CD/Pendrive.

Cuiabá-MT, 11 de fevereiro de 2014.

Katiucy Albuquerque
 Gerente de Licitações

Port. Nº 446/2013-PGJ, DOE/MT de 12.09.13.

AVISO DE LICITAÇÃO

Edital n.º: 013/2014-MP/PJ. **Modalidade:** PREGÃO PRESENCIAL PARA O REGISTRO DE PREÇOS **Tipo:** MENOR PREÇO GLOBAL. **Data e horário da Sessão:** 26 DE FEVEREIRO DE 2014, ÀS 09h. **Credenciamento:** 08h30. **Objeto da Licitação:** REGISTRO DE PREÇOS PARA CONTRATAÇÃO DE EMPRESA ESPECIALIZADA NA PRESTAÇÃO DE SERVIÇO DE LIMPEZA, ASSEIO, CONSERVAÇÃO PREDIAL, COPEIRAGEM E JARDINAGEM COM FORNECIMENTO DE MÃO-DE-OBRA, SANEANTES DOMISSANITÁRIOS, MATERIAIS E EQUIPAMENTOS PARA A PROCURADORIA GERAL DE JUSTIÇA E AS PROMOTORIAS DE JUSTIÇA DA CAPITAL E INTERIOR conforme especificações constantes no edital e seus anexos. **LOCAL DA SESSÃO PÚBLICA DE DISPUTAS:** Ministério Público do Estado de Mato Grosso, à Rua Quatro, S/Nº, Centro Político e Administrativo - CPA, CEP 78049-921, Cuiabá, Mato Grosso. **AQUISIÇÃO DO EDITAL:** No site www.mpmt.mp.br (link Licitações), podendo também ser obtido pelo e-mail licitacoes@mpmt.mp.br, ou no Departamento de Aquisições/ Gerência de Licitações, endereço supracitado, em dias úteis, das 8h às 11h30 e das 14h às 17h30, mediante a apresentação de CD/Pendrive.

Cuiabá-MT, 12 de fevereiro de 2014.

Katiucy Albuquerque
 Gerente de Licitações

Port. Nº 446/2013-PGJ, DOE/MT de 12.09.13.

DEFENSORIA PÚBLICA

ATO Nº. 013/2014

O DEFENSOR PÚBLICO GERAL DO ESTADO DE MATO GROSSO, no uso de suas atribuições legais, **resolve nomear MARCELO LUIZ NUNES DE MORAES** no cargo em comissão DPNE-I de Gerente de Estatística Institucional da Defensoria Pública do Estado de Mato Grosso, com efeitos retroativos a partir de 10/02/2014.

PUBLICADO,

REGISTRADO,

CUMPRASE.

Cuiabá/MT, 12/02/2014.

(ORIGINAL ASSINADO)

Djalma Sabo Mendes Júnior
 Defensor Público-Geral do Estado

EDITAL Nº 03/2014/DPG - PREENCHIMENTO DE CARGO DE DEFENSOR PÚBLICO DE ENTRÂNCIA ESPECIAL POR REMOÇÃO VOLUNTÁRIA

O DEFENSOR PÚBLICO-GERAL DO ESTADO DE MATO GROSSO, no uso de suas atribuições institucionais, conferidas pela Lei Orgânica da Defensoria Pública do Estado de Mato Grosso (Lei Complementar Estadual nº. 146, de 29 de dezembro de 2003), a quem compete dirigir a instituição, superintender, coordenar e orientar as atividades dos seus membros, promovendo atos da gestão administrativa, financeira e de pessoal, bem como planejar e executar a política de assistência jurídica e judiciária em todo o Estado, em conformidade com seu artigo 11, I, III, IV e IX,

CONSIDERANDO a remoção voluntária da Defensora Pública Dra. Ruth Sandra de Oliveira Brito Rodrigues, conforme portaria nº 30/2014/SDPG, publicada no Diário Oficial do dia 11/02/2014;

CONSIDERANDO que referida Defensora tinha lotação na 3ª Defensoria Pública do Núcleo Cível de Cuiabá, conforme Portaria nº 93/2007, publicada no D.O. de 22/06/2007;

CONSIDERANDO que, na mesma entrância, a remoção antecede à promoção, conforme parágrafo único do artigo 53, da LCE nº 146/2003;

CONSIDERANDO que a última vaga aberta para preenchimento por remoção foi pelo critério de merecimento, conforme Edital nº 01/2014, publicado no D.O. de 12/02/2014;

RESOLVE:

Art. 1º Declarar vago, para remoção voluntária, o órgão execução de entrância especial mencionado abaixo:

DEFENSORIA PÚBLICA DE ENTRÂNCIA ESPECIAL

Núcleo Cível de Cuiabá:

DEFENSORIA	ÁREA DE ATUAÇÃO	CRITÉRIO DE PROVIMENTO PARA PROMOÇÃO
3ª Defensoria	1ª Especializada em Família e Sucessões	Antiguidade

Art. 2º. Fixar o prazo de 15 (quinze) dias, conforme art. 56, §1º, LCE nº 146/2003, a contar da publicação deste ato de vacância, para inscrição dos Defensores Públicos interessados.

§1º. Os pedidos de inscrição poderão ser efetuados por meio de correio eletrônico no seguinte endereço: subdefensoria@dp.mt.gov.br

§2º Os pedidos de inscrição serão juntados em procedimento regularmente instaurado para esse fim.

Art. 3º A presente Portaria entra em vigor a partir de sua publicação, revogando-se as disposições contrárias.

Cuiabá-MT, 12 de fevereiro de 2014.

(ORIGINAL ASSINADO)

DJALMA SABO MENDES JÚNIOR

Defensor Público-Geral

EDITAL Nº 02/2014/DPG - PREENCHIMENTO DE CARGO DE DEFENSOR PÚBLICO DE TERCEIRA ENTRÂNCIA POR REMOÇÃO VOLUNTÁRIA

O DEFENSOR PÚBLICO-GERAL DO ESTADO DE MATO GROSSO, no uso de suas atribuições institucionais, conferidas pela Lei Orgânica da Defensoria Pública do Estado de Mato Grosso (Lei Complementar Estadual nº. 146, de 29 de dezembro de 2003), a quem compete dirigir a instituição, superintender, coordenar e orientar as atividades dos seus membros, promovendo atos da gestão administrativa, financeira e de pessoal, bem como planejar e executar a política de assistência jurídica e judiciária em todo o Estado, em conformidade com seu artigo 11, I, III, IV e IX,

CONSIDERANDO a remoção da Defensora Pública Emilia Maria Bertini Bueno para a 3ª Defensoria Pública do Núcleo de Tangará da Serra, conforme portaria nº. 30/2014, publicada no Diário Oficial do dia 11/02/2014;

CONSIDERANDO que referida Defensora Pública tinha lotação na 4ª Defensoria Pública do Núcleo de Alta Floresta, conforme Portaria nº 111/2012, publicada no D.O. de 31-10-2012;

CONSIDERANDO que, na mesma entrância, a remoção antecede à promoção, conforme parágrafo único do artigo 53 da LCE nº 146/2003.

CONSIDERANDO a última vaga para remoção voluntária foi aberta pelo critério de antiguidade, conforme Edital nº. 15/2013/DPG, publicado no Diário Oficial do dia 12/12/2013;

RESOLVE:

Art. 1º Declarar vago, para remoção voluntária, o órgão execução de Terceira Entrância mencionado abaixo:

DEFENSORIA PÚBLICA DE TERCEIRA ENTRÂNCIA

NÚCLEO DE ALTA FLORESTA		
DEFENSORIA	ÁREA DE ATUAÇÃO	CRITÉRIO DE PROVIMENTO
4ª Defensoria	4ª e 6ª Varas	Mercimento

Art. 2º. Fixar o prazo de 15 (quinze) dias, conforme art. 56, §1º, LCE nº 146/2003, a contar da publicação deste ato de vacância, para inscrição dos Defensores Públicos interessados.

§1º. Os pedidos de inscrição deverão ser endereçados ao Presidente do Conselho Superior e poderão ser efetuados por meio de correio eletrônico no seguinte endereço: **subdefensoria@dp.mt.gov.br**

§2º Os pedidos de inscrição serão juntados em procedimento regularmente instaurado para esse fim.

Art. 3º. Os interessados poderão apresentar desistência do pedido até o término do prazo de 03 (três) dias para impugnação e reclamações da publicação das inscrições deferidas.

Parágrafo único. Não serão aceitas desistências apresentadas fora do prazo informado no "caput".

Cuiabá-MT, 12 de fevereiro de 2014.

(ORIGINAL ASSINADO)

DJALMA SABO MENDES JÚNIOR

Defensor Público-Geral

EDITAL Nº 01/2014/DPG - PREENCHIMENTO DE CARGO DE DEFENSOR PÚBLICO DE ENTRÂNCIA ESPECIAL POR REMOÇÃO VOLUNTÁRIA

O DEFENSOR PÚBLICO-GERAL DO ESTADO DE MATO GROSSO,

no uso de suas atribuições institucionais, conferidas pela Lei Orgânica da Defensoria Pública do Estado de Mato Grosso (Lei Complementar Estadual nº. 146, de 29 de dezembro de 2003), a quem compete dirigir a instituição, superintender, coordenar e orientar as atividades dos seus membros, promovendo atos da gestão administrativa, financeira e de pessoal, bem como planejar e executar a política de assistência jurídica e judiciária em todo o Estado, em conformidade com seu artigo 11, I, III, IV e IX,

CONSIDERANDO a aposentadoria do Defensor Público Dr. Othon Calestini, conforme portaria nº 14/2014/SDPG, publicada no Diário Oficial do dia 22/01/2014;

CONSIDERANDO que referido Defensor tinha lotação na 1ª Defensoria Pública do Núcleo Criminal de Cuiabá, conforme Portaria nº 131/2010, publicada no D.O. de 25/10/2010;

CONSIDERANDO que, na mesma entrância, a remoção antecede à promoção, conforme parágrafo único do artigo 53, da LCE nº 146/2003;

CONSIDERANDO que a última vaga aberta para preenchimento por remoção foi pelo critério de antiguidade, conforme Edital nº 13/2013, publicado no D.O. de 16/10/2013;

RESOLVE:

Art. 1º Declarar vago, para remoção voluntária, o órgão execução de entrância especial mencionado abaixo:

DEFENSORIA PÚBLICA DE ENTRÂNCIA ESPECIAL

Núcleo Criminal de Cuiabá:

DEFENSORIA	ÁREA DE ATUAÇÃO	CRITÉRIO DE PROVIMENTO PARA PROMOÇÃO
1ª Defensoria	1ª Especializada em Violência Doméstica	Mercimento

Art. 2º. Fixar o prazo de 15 (quinze) dias, conforme art. 56, §1º, LCE nº 146/2003, a contar da publicação deste ato de vacância, para inscrição dos Defensores Públicos interessados.

§1º. Os pedidos de inscrição poderão ser efetuados por meio de correio eletrônico no seguinte endereço: **subdefensoria@dp.mt.gov.br**

§2º Os pedidos de inscrição serão juntados em procedimento regularmente instaurado para esse fim.

Art. 3º A presente Portaria entra em vigor a partir de sua publicação, revogando-se as disposições contrárias.

Cuiabá-MT, 11 de fevereiro de 2014.

(ORIGINAL ASSINADO)

DJALMA SABO MENDES JÚNIOR

Defensor Público-Geral

PORTARIA Nº. 032/2014/SDPG

O 2º SUBDEFENSOR PÚBLICO-GERAL DO ESTADO DE MATO GROSSO, por meio de delegação verbal do Defensor Público-Geral para o ato, com fundamento no art. 26, XIII da lei 146/2003, no uso de suas atribuições institucionais, conferidas pela Lei Orgânica da Defensoria Pública do Estado de Mato Grosso (Lei Complementar Estadual nº. 146, de 29 de dezembro de 2003), a quem compete dirigir a instituição, bem como superintender, coordenar e orientar as atividades dos seus membros, promovendo atos da gestão administrativa, financeira e de pessoal, em conformidade com seu artigo 1º, I, III e IX,

CONSIDERANDO período de recesso forense do i. Defensor Público e Coordenador do Núcleo de Várzea Grande, Dr. Alex Campos Martins.

RESOLVE:

Art. 1º. DESIGNAR o Defensor Público do Estado de Mato Grosso, Dr. Flávio Marcus Asvolinsque Peixoto, no interesse da Administração Pública, para atuar como Coordenador da Defensoria Pública de Várzea Grande/MT, no período de recesso forense de 20/12/2013 a 06/01/2014.

Art. 2º. A presente Portaria entra em vigor na data de sua publicação, com efeitos retroativos a 20/12/2013.

Cuiabá/MT, 12 de fevereiro de 2014.

(ORIGINAL ASSINADO)

Caio Cezar Buin Zumioti

2º Subdefensor Público-Geral do Estado

PORTARIA Nº. 031/2014/SDPG

O 2º SUBDEFENSOR PÚBLICO-GERAL DO ESTADO DE MATO GROSSO, por meio de delegação verbal do Defensor Público-Geral para o ato, com fundamento no art. 26, XIII da lei 146/2003, no uso de suas atribuições institucionais, conferidas pela Lei Orgânica da Defensoria Pública do Estado de Mato Grosso (Lei Complementar Estadual nº. 146, de 29 de dezembro de 2003), a quem compete dirigir a instituição, bem como superintender, coordenar e orientar as atividades dos seus membros, promovendo atos da gestão administrativa, financeira e de pessoal, em conformidade com seu artigo 1º, I, III e IX,

CONSIDERANDO a comunicação efetuada através do Procedimento n. 72221/2014, com escala de plantão dos Defensores Públicos em atuação no Núcleo de Sinop/MT;

RESOLVE:

Art. 1º - Estabelecer a Escala de Plantão dos Defensores Públicos em atuação no Núcleo de Sinop/MT, no período de 19 de fevereiro de 2014 a 02 de julho de 2014, conforme tabela abaixo:

ESCALA DE PLANTÃO	
DATA	DEFENSORES PÚBLICOS
De 19/02 à 26/02/2014	Dr. Adilton Luiz Dall'oglio Júnior
De 26/02 à 05/03/2014	Dr. Adilton Luiz Dall'oglio Júnior
De 05/03 à 12/03/2014	Dra. Maila Aletéa Zanatta Cassiano Ourives
De 12/03 à 19/03/2014	Dr. Adilton Luiz Dall'oglio Júnior
De 19/03 à 26/03/2014	Dr. Glauber da Silva
De 26/03 à 02/04/2014	Dra. Grazielle Cristina Tobias de Miranda
De 02/04 à 09/04/2014	Dr. Anderson Cássio Costa Ourives
De 09/04 à 16/04/2014	Dr. Sávio Ricardo Cantadori Copetti
De 16/04 à 23/04/2014	Dra. Maila Aletéa Zanatta Cassiano Ourives
De 23/04 à 30/04/2014	Dr. Glauber da Silva
De 30/04 à 07/05/2014	Dr. Anderson Cássio Costa Ourives
De 07/05 à 14/05/2014	Dr. Anderson Cássio Costa Ourives
De 14/05 à 21/05/2014	Dr. Glauber da Silva
De 21/05 à 28/05/2014	Dr. Sávio Ricardo Cantadori Copetti
De 28/05 à 04/06/2014	Dra. Maila Aletéa Zanatta Cassiano Ourives
De 04/06 à 11/06/2014	Dra. Grazielle Cristina Tobias de Miranda
De 11/06 à 18/06/2014	Dra. Grazielle Cristina Tobias de Miranda
De 18/06 à 25/06/2014	Dr. Sávio Ricardo Cantadori Copetti
De 25/06 à 02/07/2014	Dra. Lidiany Thabda de Oliveira Marques

Art. 2º. Esta Portaria entra em vigor na data de sua publicação.

Cuiabá/MT, 12 de fevereiro de 2014.

(ORIGINAL ASSINADO)

CAIO CEZAR BUIN ZUMIOTI

2º Subdefensor Público-Geral do Estado

ATO Nº. 014/2014

O DEFENSOR PÚBLICO GERAL DO ESTADO DE MATO GROSSO, no uso de suas atribuições legais, **resolve nomear NAYARA PEREIRA DE SOUZA,** no cargo em comissão DPNE-I de Gerente de Protocolo da Defensoria Pública do Estado de Mato Grosso, a partir de 12/02/2014.

PUBLICADO,

REGISTRADO,

CUMPRASE.

Cuiabá/MT, 12/02/2014.

(ORIGINAL ASSINADO)

Djalma Sabo Mendes Júnior

Defensor Público-Geral do Estado

PODER EXECUTIVO MUNICIPAL

PREFEITURA MUNICIPAL DE ÁGUA BOA

RESULTADO DE LICITAÇÃO TOMADA DE PREÇOS 001/2014.

A Comissão Permanente de Licitação da Prefeitura Municipal de Água Boa, Estado de Mato Grosso, torna público aos interessados que na tomada de preços nº. 01/2014 realizada no dia 10/02/2014, teve como vencedor:

ITEM 01 – MARCIA REGINA DA SILVA REHDER
ITEM 02 – BERNARDINO SOUZA JUNIOR

Água Boa, 10 de fevereiro de 2014.

Vera Lucia Fries
Presidente da Comissão de Licitação

PREFEITURA MUNICIPAL DE ALTO TAQUARI

PREFEITURA MUNICIPAL DE ALTO TAQUARI

PREGÃO PRESENCIAL 003/2014 – EDITAL RESUMIDO

Objeto: Contratação de empresa para aquisição de Hidrômetros Nijato e Guarnições para Tubetes para atender o Departamento de Saneamento Municipal (DSM) deste Município. Abertura às 09:00h Horário de Brasília do dia 25/02/2014. O edital e anexos poderão ser adquiridos na Sede da Prefeitura, das 07:30 às 11:30 horas, junto a Pregoeira ou pelo site: www.prefeitura.de.altoaquari.com.br. Informações complementares poderão ser obtidas com a Pregoeira, em horário comercial, de Segunda a Sexta através do fone 066-3496-1575/1471 na Prefeitura Municipal de Alto Taquari. Alto Taquari – MT, 12 de fevereiro de 2014 – Fernanda Mara de Freitas - Pregoeira.

PREFEITURA MUNICIPAL DE CHAPADA DOS GUIMARÃES

AVISO DE TOMADA DE PREÇO Nº 001/2014

A Prefeitura Municipal de Chapada dos Guimarães, através da Comissão Permanente de Licitação, torna público a Tomada de Preço Contratação de Empresas para **Construção de 03 Edifícios em Alvenaria de Unidade Básica de Saúde - Projeto Padronizado Padrão 1 do Ministério da Saúde no Município de Chapada dos Guimarães**, na Modalidade Tomada de Preço nº 001/2014, a realizar-se no dia **27 de fevereiro de 2014 às 14 horas**, na sede da Prefeitura Municipal de Chapada dos Guimarães. Retirada do edital: fone (65) 33011570 e ou solicitação pelo e-mail licitachapada@gmail.com. Em conformidade com a legislação vigente. Chapada dos Guimarães, 11 de fevereiro de 2014.

Tatiane Souza Vasconcelos - Presidente CPL

AVISO DE TOMADA DE PREÇO Nº 002/2014

A Prefeitura Municipal de Chapada dos Guimarães, através da Comissão Permanente de Licitação, torna público a Tomada de Preço para Contratação de Empresa para **Reforma e Ampliação da Unidade Básica de Saúde - Centro no Município de Chapada dos Guimarães**, na Modalidade Tomada de Preço nº 002/2014, a realizar-se no dia **28 de fevereiro de 2014 às 14 horas**, na sede da Prefeitura Municipal de Chapada dos Guimarães. Retirada do edital: fone (65) 33011570 e ou solicitação pelo e-mail licitachapada@gmail.com. Em conformidade com a legislação vigente. Chapada dos Guimarães, 12 de fevereiro de 2014.

Tatiane Souza Vasconcelos - Presidente CPL

Publicar

PREFEITURA MUNICIPAL DE COCALINHO

PREFEITURA MUNICIPAL DE COCALINHO

AVISO DE HOMOLOGAÇÃO

PREGAO PRESENCIAL REGISTRO DE PREÇOS Nº 002/2014

A PREFEITURA MUNICIPAL DE COCALINHO ATRAVES DO PREFEITO SR. LUIZ HENRIQUE DO AMARAL, TORNA PUBLICO AOS INTERESSADOS QUE HOMOLOGOU A LICITAÇÃO NA MODALIDADE PREGAO PRESENCIAL REGISTRO DE PREÇOS Nº 002/2014, PARA FUTURA E EVENTUAL AQUISIÇÃO DE COMBUSTIVEL, FILTROS E LUBRIFICANTES, E SAGROU-SE VENCEDORA A EMPRESA: S DA SILVA COELHO – AUTO POSTO EPP.
COCALINHO MT, 12 DE FEVEREIRO DE 2014.

LUIZ HENRIQUE DO AMARAL - PREFEITO MUNICIPAL

PREFEITURA MUNICIPAL DE COMODORO

PREFEITURA MUNICIPAL DE COMODORO PREGÃO PRESENCIAL Nº 005/2014

O Município de Comodoro, Estado de Mato Grosso, através da Pregoeira Maria Aparecida Cavalcanti da Silva, torna público aos interessados que realizará licitação na modalidade de PREGÃO PRESENCIAL - EDITAL nº 005/2014, tendo como objeto: **CONTRATAÇÃO DE EMPRESA PARA À REALIZAÇÃO DO XII COMODORO FOLIA – CARNAVAL DE RUA DE COMODORO – MT, NOS DIAS 1, 2, E 3 DE MARÇO DE 2014 CONFORME PROJETO EM ANEXO**, cuja abertura ocorrerá às 08:00 horas do dia 25/02/2014, na sede da Prefeitura Municipal, situada à Rua Espírito Santo nº 199 E – Centro – CEP: 78.310-000 - Comodoro – MT. O Edital completo encontra-se à disposição dos interessados na sala de Licitações e no site: www.comodoro.mt.gov.br. Qualquer informação poderá ser obtida pelo telefone (0xx65) 3283-2404 com a Pregoeira/Equipe de Apoio das 7:00 às 11:30 horas.

Comodoro – MT, 12 de fevereiro de 2014.

Maria Aparecida Cavalcanti da Silva
Pregoeira

Extrato para publicar:
DIÁRIO OFICIAL DO ESTADO

PREFEITURA MUNICIPAL DE GAÚCHA DO NORTE

PREFEITURA MUNICIPAL DE GAÚCHA DO NORTE AVISO DE LICITAÇÃO - PREGÃO PRESENCIAL Nº 006/2014 REGISTRO DE PREÇOS

A Prefeitura Municipal de Gaúcha do Norte-MT, através de sua Pregoeira Oficial, nomeada pelo Decreto nº. 450/2014, torna público o **Registro de preços para futura e eventual aquisição de materiais de consumo para entrega diária e de forma parcelada, para atender as necessidades das diversas Secretarias Municipais do Município de Gaúcha do Norte-MT**, na modalidade **Pregão Presencial** no dia **25/02/2014 às 13h00min (Horário de Cuiabá)** na sala de licitações. Este pregão será regido pela Lei Federal 10520/2002, com aplicação subsidiária da Lei nº. 8.666/93, suas alterações e demais disposições aplicáveis. Retirada do edital: www.gauchadonorte.mt.gov.br

Gaúcha do Norte, 12 de Fevereiro de 2014.

MARTA ELEUZA RAMOS DA SILVA - Pregoeira Oficial

PREFEITURA MUNICIPAL DE ITIQUIRA

RESULTADO DE LICITAÇÃO

PROCESSO ADMINISTRATIVO Nº 001/2014

PREGÃO PRESENCIAL 001/2014

A Prefeitura Municipal de Itiquira, sediada na Praça Frei Liberato Ketterer, 311 - Centro, através da senhora Juliane Presotto, pregoeira, torna público para conhecimento dos interessados que na licitação citada objetivando o **REGISTRO DE PREÇOS PARA FUTURA E EVENTUAL AQUISIÇÃO DE ÓLEO DIESEL COMUM, ÓLEO DIESEL S10, GASOLINA COMUM, ALCOOL COMUM, FILTROS E LUBRIFICANTES**. Do tipo menor preço por item, obteve o seguinte resultado: a empresa **AUTO POSTO FILÓ LTDA – EPP CNPJ: 15.347.446/0001-64** sagrou-se vencedora com o valor total de **R\$ 1.062.492,00 (hum milhão sessenta e dois mil quatrocentos e noventa e dois reais)**, a empresa **TOCOL COMÉRCIO DE COMBUSTÍVEIS LTDA CNPJ: 70.490.453/0001-29** sagrou-se vencedora com o valor total de **R\$ 638.500,00 (seiscentos e trinta e oito mil e quinhentos reais)**, a empresa **V.N.O COMÉRCIO DE COMBUSTÍVEIS LTDA CNPJ: 08.954.947/0001-43** sagrou-se vencedora com o valor total de **R\$ 1.221.400,00 (hum milhão duzentos e vinte e um mil e quatrocentos reais)** e a empresa **V.N.I COMÉRCIO DE COMBUSTÍVEIS LTDA – ME** sagrou-se vencedora com o valor total de **R\$ 1.279.494,20 (hum milhão duzentos e setenta e nove mil quatrocentos e noventa e quatro reais e vinte centavos)**.

Itiquira/MT, 12 de fevereiro de 2014.

JULIANE PRESOTTO
PREGOEIRA

PREFEITURA MUNICIPAL DE JUARA

AVISO DE RESULTADO DE LICITAÇÃO PREGÃO PRESENCIAL Nº. 17/2014 – SRP

A Pregoeira Oficial da Prefeitura Municipal de Juara, nomeada pela Portaria GP nº 62/2014, torna público aos interessados que o processo licitatório realizado na modalidade de Pregão nº. 17/2014, **JULGAMENTO: MENOR VALOR LOTE**, cuja abertura ocorreu as 10h00 - DF, do dia 12/02/2014, na sala de Licitação da Prefeitura Municipal. Objeto: **REGISTRO DE PREÇOS PARA FUTURO E EVENTUAL FORNECIMENTO DE IMPRESSOS GRÁFICOS DIVERSOS EM ATENDIMENTO AS DIVERSAS SECRETARIAS**, sagraram-se vencedoras as empresas: **C.E.S SERVIÇOS GRÁFICOS LTDA-EPP**, inscrita com o CNPJ sob o nº 01.144.850/0001-26, localizada à Rua São Geraldo n. 487-S, Centro, Cep:78.575-000, no município de Juara – Estado de Mato Grosso, vencedora para os lotes 01; 04; 07; 08; 10; 12; 13; 14; 15; 16; 17; 18; 20; 21; 23; 24; 25; 26; 27; 28; 29; 31; 36; 37; 38 e 39 com valor global de R\$ 355.400,00 (trezentos e cinquenta e cinco mil e quatrocentos reais) e a empresa **4 D DESIGNER GRÉFICA E EDITORA LTDA-ME**, inscrita com o CNPJ sob o nº 13.278.238/0001-25, localizada à Travessa Brasília, n. 30, Bairro Areão Cep:78.010-245 no município de Cuiabá – Estado de Mato Grosso, vencedora para os lotes 02; 03; 05; 06; 09; 11; 19; 22; 30; 32; 33; 34 e 35, com valor global de R\$ 345.900,00 (trezentos e quarenta e cinco mil e novecentos reais). Juara-MT, 12 de fevereiro de 2014. Marcieli Lurdes Bezerra Edson Miguel Piovesan Pregoeira Prefeito Municipal. Marcieli Lurdes Bezerra - Pregoeira. Edson Miguel Piovesan - Prefeito Municipal.

PREFEITURA MUNICIPAL DE MATUPÁ

EDITAL Nº 001/2014 DE 12 DE FEVEREIRO DE 2014

CONVOCAÇÃO para audiência pública objetivando a demonstração e avaliação do cumprimento das metas fiscais do 3º quadrimestre de 2013.

VALTER MIOTTO FERREIRA, PREFEITO MUNICIPAL, JUNTAMENTE COM A CÂMARA DE VEREADORES DO MUNICÍPIO DE MATUPÁ – MT, no uso de suas atribuições legais e em atendimento ao art. 9º, §4º, da Lei Complementar nº 101/00, **CONVOCA** a população em geral para audiência pública a realizar-se no **dia 27 de Fevereiro de 2014**, às 19:30 horas, nas dependências da Câmara Municipal, sito na Rua 2, nº 336, Bairro ZC1-001, nesta cidade de Matupá – MT, com a finalidade de demonstrar e avaliar o cumprimento das metas fiscais do 3º quadrimestre, relativos aos meses de setembro a dezembro de 2013 e apresentação de relatório da saúde referente ao 3º quadrimestre dos meses de setembro a dezembro de acordo com a Lei Complementar 141/2012 Art. 36.

GABINETE DO PREFEITO DO MUNICÍPIO DE MATUPÁ – MT, EM 12 DE FEVEREIRO DE 2014.

Valter Miotto Ferreira
Prefeito Municipal

Celso Martin Costin
Presidente da Câmara Municipal

REGISTRE-SE

PUBLIQUE-SE

CONVOCAÇÃO DO CONCURSO PÚBLICO Nº 001/2012 - A Prefeitura Municipal de Matupá, através do Decreto nº 1839 de 11 de fevereiro de 2014, **CONVOCA** os candidatos aprovados e classificados no Concurso Público nº 001/2012, conforme relação abaixo, para que se apresentem no Departamento de Recursos Humanos da Prefeitura de Matupá, no prazo de trinta (30) dias, portando os documentos pessoais. Caso não se apresente no prazo, será considerada desistente. A relação dos documentos necessários para a posse constam do anexo I do decreto e está disponível na sede da prefeitura e no site <http://www.matupa.mt.gov.br> e www.diariomunicipal.com.br/amm-mt/ no Jornal Oficial Eletrônico dos Municípios do Estado de Mato Grosso Edição de 12 de fevereiro de 2014, Ano IX, nº 1910 página 121.

Cargo: (28) MANUTENÇÃO E LIMPEZA
EDINEUSA SOARES

AVISO DE LICITAÇÃO PREGÃO PRESENCIAL - Nº. 09/2014

A Prefeitura Municipal de Matupá, através da equipe de pregoeiro (a), comunica a todos os interessados que realizará no próximo dia **26 de FEVEREIRO de 2014 às 14h00min** na sede da Prefeitura Municipal, o **“PREGÃO PRESENCIAL - SRP PARA FUTURA E EVENTUAL AQUISIÇÃO DE PRODUTOS PARA HIGIENIZAÇÃO, DESINFECÇÃO E LIMPEZA PARA ATENDER O HOSPITAL MUNICIPAL E PSFs DE MATUPÁ”**. Maiores informações através do Edital nº. **013/2014**, que deve ser solicitado pelos e-mails atendimento@matupa.mt.gov.br e licita@matupa.mt.gov.br ou junto à sede da Prefeitura Municipal localizada da Av. Herminio Ometto, 101, ZE-022, fones (66) 3595-3100 das 07h00min às 11h00min. Matupá – MT, 12 de Fevereiro de 2014.

ALEXSANDRA TOSTA BATISTA - Pregoeira Oficial

PREFEITURA MUNICIPAL DE NOVA MUTUM

EDITAL DE CONVOCAÇÃO Nº 004/2014 PROCESSO SELETIVO SIMPLIFICADO 001/2013

A Prefeitura Municipal de Nova Mutum (MT), **Convoca**, os candidatos abaixo relacionados, aprovados no Processo Seletivo Simplificado nº 001/2013 homologado em 19 de Julho de 2013, para comparecerem no prazo máximo de 15 (quinze) dias, na Sede da Prefeitura Municipal de Nova Mutum (MT), para apresentarem documentos e habilitações exigidas conforme abaixo, e tomarem posse de seus respectivos cargos.

DOCUMENTAÇÃO EXIGIDA: ORIGINAIS

01 Foto 3X4

Declaração de Bens e Valores

EXAME MÉDICO: A ser agendando no RH para passar pelo exame médico.

Comprovante de Endereço Atual;

01 FOTOCÓPIA LEGÍVEL:

Cédula de Identidade (RG);

Cadastro de Pessoa Física (CPF);

Certidão de Nascimento ou Casamento;

Certidão de Nascimento dos Filhos Dependentes;

Carteira de Vacina dos Filhos menores de 06 (seis) anos;

Comprovante de matrícula dos filhos em idade escolar

Carteira de PIS ou PASEP;

Título de Eleitor e último comprovante de votação (2012);

Carteira de Habilitação;

Documento Militar (para o sexo masculino);

Documento Escolar (escolaridade conforme o cargo para o qual foi feito o Processo Seletivo Simplificado 001 /2013);

PROCESSO SELETIVO SIMPLIFICADO 001/2013

CLASS	NOME	CARGO
11	WELK ZEDEK DOS SANTOS	MOTORISTA DE VEICULOS ESPECIAIS- Z. URBANA E RURAL
12	ADAO PEREIRA DE SOUZA	MOTORISTA DE VEICULOS ESPECIAIS- Z. URBANA E RURAL
13	JOSEFINO FERREIRA NETO	MOTORISTA DE VEICULOS ESPECIAIS- Z. URBANA E RURAL
85	ANTONIA ROSA DA SILVA PRADO	ZELADORA- ZONA URBANA
86	VALDIRENE BATISTA FIGUEIREDO CAVALCANTE	ZELADORA- ZONA URBANA

O não comparecimento no prazo legal implicará na desistência do classificado convocado, podendo a Prefeitura Municipal de Nova Mutum (MT) convocar o(s) imediatamente posterior(es), obedecendo a ordem de classificação.

Nova Mutum - MT, 12 de Fevereiro de 2014.

ADRIANO XAVIER Prefeito Municipal

AVISO DE RESULTADO - Pregão Presencial nº 011/2014 - O Município de Nova Mutum, torna público o resultado do Julgamento, objeto: aquisição de motor semi-completo genuino para manutenção da ambulância FIAT DUCATO MAX CARGO, data de abertura: 04/02/2014 às 08:00 horas, sendo vencedora do item 01 do lote 01, a empresa TATIANA SIQUEIRA SANTIAGO EIRELI EPP, CNPJ – 07.838.209/0001-78, valor R\$ 37.790,00. O representante da empresa assinou a ata, renunciando a intenção de interposição de recursos. Nova Mutum/MT, 11 de fevereiro de 2014.

SÉRGIO VÍTOR ALVES RODRIGUES
Pregoeiro

AVISO DE RETIFICAÇÃO

Pregão Presencial N º 019/2014 - O Município de Nova Mutum, torna público que houve alterações na matéria publicada no aviso de prorrogação – republicação, no Diário Oficial do Estado, dia 10.02.2014 página 115, Jornal Oficial Eletrônicos dos Municípios, dia 11.02.2014, página 122, Onde se Lê: Julgado deserto em 10.02.2014, de se ler: que até momento marcado para abertura, nenhuma empresa manifestou interesse. EDITAL COMPLETO E SEUS ANEXOS: Deverá ser retirado na Prefeitura Municipal pelo e – mail licitacao@novamutum.mt.gov.br ou pelo telefone ** 65 3308 5400. Nova Mutum/MT, 12 de fevereiro de 2014.

SÉRGIO VÍTOR ALVES RODRIGUES
Pregoeiro

AVISO DE RESULTADO - Pregão Presencial Nº 014/2014 - O Município de Nova Mutum, torna público o resultado do julgamento, objeto: aquisição de peças, materiais, e serviços para manutenção dos veículos da Secretaria da Saúde, cuja abertura deu-se no dia 05 de fevereiro de 2014, às 16:00 (dezesesseis horas), do qual sagrou – se vencedora a empresa **RADAR COMÉRCIO DE PEÇAS AUTOMOTIVAS LTDA - ME**, CNPJ – 70.424.452/0001-86, dos seguintes lotes: lotes I – Item 01 até 47 no valor de R\$ 4.076,46 - Lote II – Item 01 até 13 no valor de R\$ 3.653,00. O representante da empresa assinou a ata, renunciando a intenção de interposição de recursos. Nova Mutum/MT, 11 de fevereiro de 2014.

SÉRGIO VÍTOR ALVES RODRIGUES
Pregoeiro

PREFEITURA MUNICIPAL DE NOVA SANTA HELENA

HOMOLOGAÇÃO DE LICITAÇÃO MODALIDADE: PREGÃO PRESENCIAL Nº. 004/2014

Tipo De Licitação Menor Preço Por Item. Interessada: Prefeitura Municipal de Nova Santa Helena/MT. AUTORA: Comissão de Apoio. OBJETO: contratação de empresa para prestação de serviço em análises

físico químicos e bacteriológicos em amostra de água (bacteriológicas); coliformes totais, coliformes termotolerantes (fecais) e físico-químicos, em atendimento as necessidades do departamento de Água e Esgoto do município de Nova Santa Helena-MT. A Comissão de Apoio da Prefeitura Municipal de Nova Santa Helena/MT torna público aos interessados que o Pregão Presencial nº. 004/2014, cujo objeto acima identificado, foi HOMOLOGADO em favor da empresa: R Z Analises e Consultoria Ltda - ME inscrita no CNPJ nº 01.035.644/0001-88 no valor de R\$ 26.484,00 (Vinte e seis mil e quatrocentos e oitenta e quatro reais). Nova Santa Helena – MT, 12 de fevereiro de 2014, Franciane Paulatti – Pregoeira.

RC

PREFEITURA MUNICIPAL DE NOVA UBIRATÃ

PREGÃO PRESENCIAL Nº 002/2014 RP

O Município de Nova Ubiratã-MT torna público que realizará no dia 24/02/2014, às 08h00min, na Av. Tancredo Neves, 1.551, Licitação destinada ao registro de preço para futura e eventual **aquisição de gêneros alimentícios e produtos de higienização e limpeza**. Os interessados poderão consultar o Edital e obter informações, ou adquiri-lo ao custo não reembolsável de reprodução de R\$ 20,00 (vinte reais), na Sala de Licitações, no horário de expediente da Prefeitura ou obtê-lo no site www.novaubirata.mt.gov.br. Nova Ubiratã-MT, 12 de fevereiro de 2014. Mauro Odinei Soliani – Secretário de Administração.

PREGÃO PRESENCIAL Nº 003/2014 RP

O Município de Nova Ubiratã - MT, torna público que realizará no dia 26/02/2014, às 08:00 horas, na Av. Tancredo Neves, 1.551, Licitação Registro de Preços para futura e eventual **prestação de serviços do transporte escolar de alunos do Município de Nova Ubiratã-MT**. Os interessados poderão consultar o Edital e obter informações junto ao depto. de licitações. O Edital poderá ser adquirido na Prefeitura de Nova Ubiratã – MT, ao custo não reembolsável de reprodução de R\$ 20,00 (vinte reais), na Sala de Licitações, no horário de expediente da Prefeitura ou obtê-lo no site www.novaubirata.mt.gov.br. Nova Ubiratã-MT, 12 de fevereiro de 2014. Mauro Odinei Soliani - Secretário de Administração.

RC

PREFEITURA MUNICIPAL DE NOVO SÃO JOAQUIM

AVISO DE LICITAÇÃO EDITAL DE PREGÃO PRESENCIAL N.º 8/2014 ATA DE REGISTRO DE PREÇOS- TIPO: MENOR PREÇO POR ITEM A PREFEITURA MUNICIPAL DE NOVO SÃO JOAQUIM-MT, através do seu **PREGOEIRO**, designado pela Portaria Conjunta no 006/2014, de 02/01/2014, publicada em 02/01/2014 torna público, para conhecimento de todos os interessados, que fará realizar licitação na modalidade **PREGÃO PRESENCIAL para ATA DE REGISTRO DE PREÇOS**, do tipo **MENOR PREÇO POR ITEM, às 09h30 horas (Cuiabá) do dia 25 de Fevereiro de 2014**, na sala de Licitações da Prefeitura Municipal de Novo São Joaquim, situado à Rua Cachoeira da Fumaça, nº. 77 Bairro Jardim das Palmeiras, Novo São Joaquim – Mato Grosso, conforme descrito neste edital e seus anexos, de conformidade com as Leis 10.520/2002, 8.666/93. O **credenciamento** será feito das **08h30 às 09h00**. Os envelopes contendo a Proposta de Preços e os Documentos de Habilitação definidos no objeto deste Edital e seus Anexos deverão ser entregues ao Pregoeiro até às **09h00 horas (Cuiabá) do dia 25 de Fevereiro de 2014. OBJETO DA LICITAÇÃO NA MODALIDADE PREGÃO: REGISTRO DE PREÇOS PARA EVENTUAL FUTURA CONTRATAÇÃO DE FORNECIMENTO DE GÊNEROS ALIMENTÍCIOS PARA USO NO PREPARO DA MERENDA ESCOLAR DAS ESCOLAS MUNICIPAIS DO MUNICÍPIO DE NOVO SÃO JOAQUIM PARA O PRIMEIRO SEMESTRE DO EXERCÍCIO DE 2.014, CONFORME ESPECIFICAÇÕES DO ANEXO I - TERMO DE REFERÊNCIA DO EDITAL. LOCAL DA DISPUTA: Sala de Licitações – Prefeitura Municipal de Novo São Joaquim/MT. RETIRADA DO EDITAL: sites: www.prefeituranovosaojoaquim.com.br e Sala de Licitações da Prefeitura Municipal de Novo São Joaquim, das 08h00 às 17h00. INFORMAÇÕES: As empresas interessadas poderão solicitar informações junto a Comissão de Licitação, Pregoeiro e Equipe de Apoio pelo fone abaixo. **TELEFONE PARA CONTATO: (0**66)3479-1158. Novo São Joaquim - MT, 12 de Fevereiro de 2014.**
VALBER KENEDY BARBOZA SANDES - Pregoeiro Oficial
Processo nº 13/2014.**

PREFEITURA MUNICIPAL DE SANTA TEREZINHA

RESULTADO DE JULGAMENTO

PREGÃO PRESENCIAL – EDITAL N.º 03/14

O Município de Santa Terezinha, Estado Mato Grosso, por intermédio de seu Pregoeiro JUSAMY PEREIRA SILVA designado pela Portaria nº 014/2013 de 04 de janeiro de 2013, torna público o resultado final do processo supra citado, cujo objeto é: Contratação de empresa especializada na prestação de serviços de locação de sistemas integrados de gestão pública, incluindo conversão

de dados, implantação e treinamento, conforme especificações e quantidades descritas no Edital de Pregão. A Pregoeira decide declarar vencedora do objeto do certame a empresa ACPI – Assessoria Consultoria Planejamento & Informática Ltda. Não havendo interposição de recurso, o objeto da licitação fica adjudicado à classificada conforme acima mencionado.

Santa Terezinha – MT, 11 de fevereiro de 2014.

JUSAMY PEREIRA SILVA Pregoeira Oficial

PREFEITURA MUNICIPAL DE SANTO ANTÔNIO DO LESTE

MODALIDADE: PREGÃO PRESENCIAL Nº. 005/2014

EDITAL DE CONVOCAÇÃO

PROCESSO Nº 005/2014/CPL/PP

A Equipe de Pregoeiro da Prefeitura Municipal de Santo Antonio do Leste, Estado de Mato Grosso torna público que nos termos da Lei nº 8.666 de 21/06/93, com as alterações subsequentes a abertura de processo licitatório, **Pregão Presencial do tipo menor valor por Item, para Aquisição de Gêneros Alimentícios para a Merenda Escolar (PNAE), para as unidades da rede Municipal de Ensino, conforme solicitação**. Poderá participar do certame pessoa jurídica que tenham adquirido edital e que são cadastrados no setor competente desta Prefeitura. A abertura dos processos dar-se-á às **14:00 horas do dia 26 de Fevereiro de 2014**, em sala designada pelo pregoeiro na Sede da Prefeitura Municipal de Santo Antonio do Leste – MT. O edital completo poderá ser adquirido das 7:00 hrs as 11:00 hrs e das 13:00 às 17:00 hrs, no Prédio da Prefeitura Municipal de Santo Antonio do Leste situado a rua A, 367 Jardim Santa Inês, telefone (66) 34881080 – 34881459 - 34881292 ou pelo Email: licitacao@santoantoniodeleste.mt.gov.br. Santo Antonio do Leste – MT, 11 de Fevereiro de 2014.

WEVERTON ANCELMO P. DE SOUSA - PREGOEIRO

PREFEITURA MUNICIPAL DE SÃO FÉLIX DO ARAGUAIA

AVISO DE RESULTADO LICITAÇÃO PREGÃO PRESENCIAL Nº 01/2014

O Pregoeiro da Prefeitura Municipal de São Félix do Araguaia-MT torna público aos interessados o resultado da Licitação realizada na modalidade de PREGÃO PRESENCIAL Nº 01/2014, para **REGISTRO DE PREÇOS PARA FUTURA E EVENTUAL AQUISIÇÃO DE REFEIÇÕES/ALIMENTAÇÃO PARA ATENDER AS NECESSIDADES DE TODAS AS SECRETARIAS MUNICIPAIS**. Aberta em 07 de Fevereiro de 2014, às 9h00min, tendo como vencedora a empresa: **JEAN CARLOS LINS DE CASTRO – ME/CNPJ Nº 10.603.316/0001-21**, com valor total de **R\$111.755,00** (cento e onze mil setecentos e cinquenta e cinco reais).

São Félix do Araguaia - MT, 11 de Fevereiro de 2014.

Jean Flávio dos Santos Milhomem - Pregoeiro
EXTRATO DE ATA DE REGISTRO DE PREÇOS nº 01/2014.
ATA DE REGISTRO DE PREÇOS Nº 01/2014.

Processo: n.º 06/2014, Pregão Presencial nº 01/2014. **Objeto:** registro de preços para futura e eventual aquisição de refeições/alimentação para atender as necessidades de todas as secretarias municipais, conforme especificações e condições estabelecidas no Edital e seus anexos. Vigência: 12 meses. Empresa adjudicatária: **JEAN CARLOS LINS DE CASTRO – ME/ CNPJ nº 10.603.316/0001-21**, no valor total de **R\$111.755,00 (Cento e Onze Mil setecentos e cinquenta e cinco Reais)**. Itens 01 e 02. A ata com os preços e demais especificações encontrar-se-á disponibilizada para consulta, nesta Prefeitura. São Félix do Araguaia – MT, 11 DE Fevereiro de 2014.

JOSÉ ANTÔNIO DE ALMEIDA - Prefeito Municipal

PREFEITURA MUNICIPAL DE SINOP

AVISO DE LICITAÇÃO PREGÃO PRESENCIAL Nº 002/2014 SRP 003/2014

A Prefeitura Municipal de Sinop-MT torna público, para conhecimento dos interessados, que fará realizar licitação na modalidade de PREGÃO PRESENCIAL Nº 002/2014 SRP 003/2014. TIPO: Menor Preço por item. OBJETO: **Aquisição de refeições acondicionadas em embalagem de isopor tipo Marmitex, para atender as necessidades das Secretarias Municipais**. ABERTURA da SESSÃO: 25/02/2014 às 15:30horas (horário de Brasília-DF). LOCAL: Secretaria Municipal de Administração: Rua das Avenças, 1.491, Setor Comercial, Sinop/MT. ÍNTEGRA do EDITAL: no endereço indicado ou por meio do site www.cidadecompras.com.br ou www.prefeituravirtual.com.br. Informações: (66) 3517-5298/5263. Sinop-MT, 12 de fevereiro de 2014.

Vanusa Aparecida Serpa
Pregoeira – Portaria nº 372/2013

EXTRATO DE CONTRATO Nº 004/2014 DE 03/02/2014

Objeto: Contratação da empresa TRAVESSIA DESENVOLVIMENTO ORGANIZACIONAL LTDA para prestação do serviço de consultoria especializada em gestão na área de planejamento estratégico e mapeamento de processos, destinada a atender as Secretarias Municipais, conforme solicitação da Secretaria Municipal de Planejamento, Finanças e Orçamento. **CONTRATA-DA:** TRAVESSIA DESENVOLVIMENTO ORGANIZACIONAL LTDA, CNPJ nº 03.451.104/0001-00, assina pela empresa seu Diretor Administrativo **Sr. Artur Queiroz Filho**, CPF/MF n.º 667.844.841-34. **VALOR TOTAL ESTIMADO:** R\$ 188.576,40 (Cento e oitenta e oito mil quinhentos e setenta e seis reais e quarenta centavos). **DOTAÇÃO:** 2020.3390.35.0000.0100000000 e 2020.3390.35.0000.0194000000. **Contratante:** Prefeitura Municipal de Sinop – Assina: **Juarez Alves da Costa**, Prefeito, **CPF:** 478.430.809-10. **Ref.: INEXIGIBILIDADE DE LICITAÇÃO Nº 003/2014** – Fundamentada na Lei nº Lei nº 8.666/93 e alterações posteriores. **Data de início:** 03/02/2014. **Execução:** 12 (doze) meses. **Vigência:** 16 (dezesseis) meses.

**ATO RATIFICATÓRIO
INEXIGIBILIDADE DE LICITAÇÃO Nº 003/2014**

A Assessoria Jurídica da Prefeitura Municipal de Sinop reconhece a inexigibilidade de licitação com fundamento no *caput* do artigo 25º da Lei nº 8.666/93, para contratação da EMPRESA DE ÔNIBUS ROSA LTDA, detentora da administração e exploração do Serviço Público de Transporte Coletivo Urbano Regular de Passageiros do Município de Sinop, inscrita no CNPJ nº 72.189.988/0005-13, com sede na Rua das Ipoméias, nº 100, Bairro Setor Industrial Norte, na cidade de Sinop, Estado de Mato Grosso, destinada à Aquisição de quantidade estimada de vale-transportes para atender os servidores públicos do Poder Executivo Municipal, conforme relação encaminhada pela Secretaria Municipal de Administração para utilização durante o Ano de 2014. O valor total a ser pago a contratada será de R\$ 156.632,00 (cento e cinquenta e seis mil seiscentos e trinta e dois reais), a ser partilhado entre o Município e os Servidores beneficiados. Do Município será deduzido R\$ 96.255,70 (noventa e seis mil duzentos e cinquenta e cinco reais e setenta centavos) e dos servidores R\$ 60.376,30 (sessenta mil trezentos e setenta e seis reais e trinta centavos). De acordo com as justificativas da assessoria jurídica desta Prefeitura, sendo que foram obedecidas todas as formalidades legais, *Ratifico* a Inexigibilidade de licitação para a contratação mencionada.

Sinop, MT, 12 de fevereiro de 2014.
Publique-se.

Juarez Alves da Costa
Prefeito Municipal

Retificação do Extrato de Publicação do Contrato nº 005/2014

A PREFEITURA MUNICIPAL DE SINOP-MT, torna público para conhecimento geral, que tendo em vista equívoco na publicação do dia 10/02/2014 no DOE – Diário Oficial do Estado de Mato Grosso, Edição nº 26229 página, do extrato de contrato nº 005/2014, retificamos o supracitado da seguinte forma:

ONDE SE LÊ: VALOR MENSAL: R\$ 40.800,00 (Quarenta Mil e Oitocentos Reais). **LEIA-SE:** VALOR MENSAL: R\$ 3.400,00 (Três Mil e Quatrocentos Reais).

Sinop-MT, 12 de Fevereiro de 2014.

Adriano dos Santos
Presidente C.P.L. 001/2014

**AVISO DE LICITAÇÃO
PREGÃO PRESENCIAL Nº 001/2014 SRP 002/2014**

A Prefeitura Municipal de Sinop-MT torna público, para conhecimento dos interessados, que fará realizar licitação na modalidade de PREGÃO PRESENCIAL Nº 001/2013 SRP 002/2013. TIPO: Menor Preço por item. OBJETO: **Aquisição de Gêneros Alimentícios para atender às necessidades das Secretarias Municipais.** ABERTURA da SESSÃO: 25/02/2014 às 09:30horas (horário de Brasília-DF). LOCAL: Secretaria Municipal de Administração: Rua das Avenças, 1.491, Setor Comercial, Sinop/MT. ÍNTEGRA do EDITAL: no endereço indicado ou por meio do site www.cidadecompras.com.br ou www.prefeituravirtual.com.br. Informações: (66) 3517-5298/5263. Sinop-MT, 12 de fevereiro de 2014.

Marcello Pavan
Pregoeiro – Portaria nº 372/2013

**AVISO DE LICITAÇÃO
CHAMADA PÚBLICA 002/2014**

A PREFEITURA MUNICIPAL DE SINOP-MT, no uso de suas prerrogativas legais, em cumprimento do estabelecido pela Lei nº 11.947/2009 e Resolução/CD/FNDE nº 38/2009 e 25/2012, torna público que realizará Chamada Pública para Aquisição de Gêneros Alimentícios da Agricultura Familiar e do Empreendedor Familiar Rural, destinado a Alimentação Escolar para o ano letivo de 2014, atendendo as Escolas Municipais. ABERTURA da SESSÃO: 24/02/2013 às 09:00horas, LOCAL: Secretaria Municipal de Administração, Rua das Avenças, 1.491; Os produtores rurais interessados deverão consultar o site WWW.prefeituravirtual.com.br, onde consta o Edital de Chamada pública e a lista dos produtos a serem adquiridos, Informações: (66) 3517-5218/5263. Sinop-MT, 12 de fevereiro de 2014.

Adriano dos Santos
Presidente da C.P.L.
Portaria nº 001/2014

PREFEITURA MUNICIPAL DE TAPURAH

**EDITAL DE CONVOCAÇÃO Nº043/2014
REFERENTE AO CONCURSO PÚBLICO 002/2010**

O Prefeito do Município de Tapurah, Estado de Mato Grosso, Senhor **LUIZ UMBERTO EICKHOFF**, tendo em vista a homologação do resultado final do Concurso Público 002/2010, dado pelo Decreto nº097/2010, publicado no Diário Oficial do Estado de Mato Grosso dia 06/12/2010, e retificado pelo Decreto nº100/2010, publicado no Diário Oficial do Estado de Mato Grosso no dia 09/12/2010, **TORNA PUBLICO a CONVOCAÇÃO** do candidato aprovado no concurso público n.º 002/2010, conforme abaixo descrito:

INSCRIÇÃO	CANDIDATO	CARGO	CLASS.
15	AUGUSTO DE OLIVEIRA	AGENTE ADMINISTRATIVO II	22
45	GLAUCIA APARECIDA DE OLIVEIRA	AGENTE ADMINISTRATIVO II	23
55	JAQUELINE FIORESI	AGENTE ADMINISTRATIVO II	24
56	JARDEL LAZZAROTTO	AGENTE ADMINISTRATIVO II	25
32	ELIZANGELA PADILHA DE ARRUDA	AGENTE ADMINISTRATIVO II	26
738	CRISTINA ARAUJO GIEHL	TECNICO EM ENFERMAGEM	18
748	JUCIANE SENHOR KOCH	TECNICO EM ENFERMAGEM	19
754	LUCIENE MIRANDA DA SILVA	TECNICO EM ENFERMAGEM	20
759	MARIA JOSE DE ALMEIDA	TECNICO EM ENFERMAGEM	21

Os convocados deverão comparecer no Departamento de Recursos Humanos do Município de Tapurah, sito na Avenida Rio de Janeiro, nº125, Centro, **após a publicação deste edital, em dias de expediente, e dentro do prazo de 30 dias, no horário das 09horas às 11horas e das 13horas às 16 horas**, munidos de copia acompanhada do original para verificação da autenticidade ou fotocópia autenticada em cartório, dos documentos exigidos conforme item 9 do Edital nº002/2010.

Gabinete do Prefeito do Município de Tapurah, Estado de Mato Grosso aos doze dias do mês de fevereiro do ano de dois mil e quatorze.

LUIZ UMBERTO EICKHOFF
PREFEITO MUNICIPAL

PREFEITURA MUNICIPAL DE TORIXORÉU

**PREFEITURA MUNICIPAL DE TORIXORÉU
AVISO DE PRORROGAÇÃO DE LICITAÇÃO PREGÃO PRESENCIAL Nº
002/2014**

A Pregoeira **Eurice dos Santos de Freitas**, TORNA PÚBLICO a prorrogação da abertura do Pregão Presencial nº 002/2014, que seria realizado no dia 12 de fevereiro de 2014, para o dia 20 de fevereiro de 2014 às 09:00 (horário de Brasília) na sede da Prefeitura, à Rua XV de Novembro, 16 – Setor Aeroporto, referente ao Convênio nº 180/2013 – SETAS, para fornecimento de 217 cestas básicas. O edital completo continua à disposição dos interessados na Prefeitura nos horários das 07 às 11 horas e no site: www.prefeituratorixoreu.com.br. Maiores informações pelo telefone (66) 3406-1021. Torixoréu – MT, 12 de fevereiro de 2014.

EURICE DOS SANTOS DE FREITAS - Pregoeira

PREFEITURA MUNICIPAL DE VILA RICA**TERMO DE CONVOCAÇÃO**

A Prefeitura Municipal de Vila Rica, pessoa jurídica de direito público, com sede Administrativa à Avenida Brasil, nº 1.125 - Centro, devidamente inscrita no Cnpj/MF sob o nº 03.238.862/0001-45, neste ato representada na forma de sua Lei Orgânica pelo Prefeito Municipal, Senhor Luciano Marcos Alencar, vem por meio deste, convocar a empresa Bege Comércio Produtos Alimentícios Ltda ME para apresentar a proposta e a documentação para o Lote nº 19 – Pilhas proveniente do Processo Licitatório nº 029/2013 na modalidade Pregão Eletrônico nº 026/2013 para o Registro de Preço nº 020/2013, sistema licitacoes-e.com.br nº 487775, dentro do prazo de 48 (quarenta e oito) horas. A convocação terá validade a partir da data de sua publicação. Vila Rica / MT, 12 de Fevereiro de 2014.

**Luciano Marcos Alencar - Prefeito Municipal
EXTRATO DO QUINTO TERMO ADITIVO AO CONTRATO Nº 031/2012
PROCESSO LICITATÓRIO Nº 029/2012
CONCORRÊNCIA Nº 001/2012**

Do Objeto: O presente aditivo tem por objeto a supressão de valores, que dá se em virtude da reprogramação proposta pela Concedente através do 7º Termo Aditivo ao Termo de Compromisso nº 1943/2008. O valor suprimido do valor contratado é de R\$ 205.928,64 (Duzentos e cinco mil novecentos e vinte e oito reais e sessenta e quatro centavos). Demais Cláusulas: Permanecem inalteradas as demais cláusulas do Contrato Original. Data: Vila Rica/MT, 12 de Fevereiro de 2013. Assinantes: Luciano Marcos Alencar – Prefeitura Municipal de Vila Rica – Contratante / Nelson Renato Lemos Melo – Construtora Juruena Ltda – Contratado

Publicar

PODER LEGISLATIVO MUNICIPAL

CÂMARA MUNICIPAL DE COLNIZA

CÂMARA MUNICIPAL DE COLNIZA
LEI Nº 584/2013.

"Dispõe sobre a autorização para regularizar a questão fundiária dentro do Município, oriundo do Título de Doação com encargo n. MT-510325412 do Ministério do Desenvolvimento Agrário e dá outras providências".

Faço saber que a Câmara Municipal de Colniza Manteve por 7 (sete) votos, em Sessão Ordinária realizada no dia 10 de Fevereiro de 2014, as 19:30hrs e EU Promulgo, nos Termos da Lei Orgânica do Município, o seguinte dispositivo da Lei n.º584/2013 de 20 de Dezembro 2013. Artigo 2º. I II III IV V – toda e qualquer alienação onerosa ou doação dos imóveis constantes na presente lei, estão sujeitos a aprovação final do Poder Legislativo Municipal. Gabinete do Presidente da Camara Municipal de Colniza/ MT, em 11 de Fevereiro de 2014. Registre-se, Publique-se, e Cumpra-se.

ELPIDO DA SILVA MEIRA - PRESIDENTE DA CAMARA MUNICIPAL
Registrado e publicado por afixação em local público de costume, conforme autorização da Lei Municipal nº. 012/2001 de 26/01/2001.

CÂMARA MUNICIPAL DE GUARANTÃ DO NORTE

RESULTADO DE LICITAÇÃO - PREGÃO PRESENCIAL Nº 001/2014

A Câmara Municipal de Guarantã do Norte/MT, através da Pregoeira Oficial, Senhora Carem Ramos torna público para conhecimento dos interessados que o Pregão Presencial nº 001/2014, obteve o seguinte resultado: A empresa ELIANE E.D GUIMARAES & CIA LTDA sagrou-se vencedora com o valor global

de R\$ 10.770,000 (Dez mil setecentos e setenta reais). O processo Administrativo referente à licitação acima encontra-se a disposição dos interessados na sede da Câmara Municipal de Guarantã do Norte/MT, localizada na Rua das Itaúbas, 72 – Bairro Cidade Nova, neste município de Guarantã do Norte/MT, de segunda à sexta-feira no horário de atendimento ao público. Guarantã do Norte/MT, 11 de fevereiro de 2014. Carem Ramos-Pregoeira Oficial

RC

CÂMARA MUNICIPAL DE NOVA MUTUM

A CÂMARA MUNICIPAL DE NOVA MUTUM, Estado de Mato Grosso, de acordo com o que preceitua a Constituição Federal, Constituição Estadual e Lei Orgânica do Município, coloca a disposição dos contribuintes de Nova Mutum, o Balanço Geral do Poder Legislativo do Exercício Financeiro de 2013, a contar do dia 15 de fevereiro do corrente ano, na sede da Câmara Municipal, situada à Avenida Mutum, nº 920 N, Centro, no horário das 08h00 às 11h00 e das 13h00 às 17h00.

Nova Mutum – MT, em 12 de fevereiro de 2014.

Luiz Carlos Gonçalves
Presidente
Câmara Municipal de Nova Mutum - MT

TERCEIROS

EDITAL RECOLHIMENTO DA CONTRIBUIÇÃO SINDICAL EXERCÍCIO DE 2014

Pelo presente edital, o Sindicato dos Empregados no Comércio em Geral de Juína e Região, faz saber aos senhores Contadores do estado (ou município) de JUÍNA, CASTANHEIRA, COLNIZA, que na conformidade do que dispõe o artigo 605 da Consolidação das Leis do Trabalho, combinado com o artigo 582, o desconto da Contribuição Sindical de seus empregados, cuja categoria é de Comerciante deve ser efetuado até o dia 31 de Março de 2014, podendo ser recolhida nas agências da Caixa Econômica Federal, rede bancária e agência lotéricas, até o dia 30 de abril do corrente ano, impreterivelmente. Ficam os interessados, desde já, que, o não recolhimento até o vencimento, importará multa de 10% (dez por cento), nos trinta primeiros dias com adicional de 2% (dois por cento) ao mês subsequente, juros de mora de 1% (um por cento) ao mês e correção monetária, conforme estabelece o artigo 600, da Consolidação das Leis do Trabalho. As guias de recolhimento já estão sendo expedidas, devendo os empregadores que não as receber, em tempo hábil, solicitá-las a esse Sindicato dos empregados no Comércio em Geral de Juína e Região, no endereço: Av; dos Beija-Flores nº 193, telefone: (66) 3566-5878, imail:secomjur@gmail.com, ou imprimi-las pelo site da Caixa Econômica Federal (www.caixa.gov.br). Código sindical 97615 CNPJ 00.866.149.0001-58, Juína-MT, 10 de Fevereiro de 2014 José Aparecido dos Santos – Presidente.

EDITAL RECOLHIMENTO DA CONTRIBUIÇÃO SINDICAL EXERCÍCIO DE 2014

Pelo presente edital, o Sindicato dos Trabalhadores nas Indústrias Madeiras de Juína e Região – STIMAJUR, faz saber aos senhores Contadores do estado (ou município) de BRASORTE, JUÍNA, CASTANHEIRA, JURUENA, COTRIGUAÇU, COLNIZA e ARIPUANÃ que na conformidade do que dispõe o artigo 605 da Consolidação das Leis do Trabalho, combinado com o artigo 582, o desconto da Contribuição Sindical de seus empregados, cuja categoria é da Indústria deve ser efetuado até o dia 31 de Março de 2014, podendo ser recolhida nas agências da Caixa Econômica Federal, rede bancária e agência lotéricas, até o dia 30 de abril do corrente ano, impreterivelmente. Ficam os interessados, desde já, que, o não recolhimento até o vencimento, importará multa de 10% (dez por cento), nos trinta primeiros dias com adicional de 2% (dois por cento) ao mês subsequente, juros de mora de 1% (um por cento) ao mês e cor-

reção monetária, conforme estabelece o artigo 600, da Consolidação das Leis do Trabalho. As guias de recolhimento já estão sendo expedidas, devendo os empregadores que não as receber, em tempo hábil, solicitá-las a esse Sindicato dos Trabalhadores nas Indústrias Madeiras de Juína e Região – STIMAJUR, no endereço: Av; Perimetral, s/n Bairro Modulo IV, telefone: (66) 3566-3900, imail:stimajur_juina@hotmail.com, ou imprimi-las pelo site da Caixa Econômica Federal (www.caixa.gov.br). Código sindical 90864 CNPJ 03.920.828/0001-56, Juína-MT, 11 de Fevereiro de 2014 João Alves da Luz – Presidente.

AGROINDUSTRIAL E PASTORIL NATIVA S/A - CNPJ nº 02.855.176/0001-50 - NIRE 51300006855 - EDITAL DE CONVOCAÇÃO - ASSEMBLÉIA GERAL EXTRAORDINÁRIA. Ficam convocados os Srs. Acionistas a reunirem-se em Assembléia Geral Extraordinária, a realizar-se em 20.02.2014, as 17:00 horas, no Escritório Administrativo da Sociedade, sito à Estrada Vicinal Novo São Joaquim à Itaquerê, Km 100, s/nº, Zona Rural, Município de Novo São Joaquim - MT, a fim de deliberarem sobre a seguinte ordem do dia: a) dispensa de encargos financeiros das debêntures conversíveis e não conversíveis, vindas e/ou vencidas, a partir de 24.08.2000 até 20.02.2013, data da emissão do Certificado de Empreendimento Implantado - CEI; b) conversão de debêntures não-conversíveis em debêntures conversíveis, para fins de resgate daqueles títulos; c) conversão de debêntures conversíveis oriundas do item "b" em ações preferenciais nominativas classe "A"; d) conversão das debêntures conversíveis em ações preferenciais nominativas classe "A"; e) o que ocorrer. Novo São Joaquim - MT, 11 de fevereiro de 2014 - Elisa Germani Populim - Presidente do Conselho de Administração.

AGROPECUÁRIA RICARDO FRANCO S/A
CNPJ Nº. 02.907.052/0001-71

EDITAL DE CONVOCAÇÃO

Convocamos os senhores acionistas e diretoria, a se reunirem em AGO/AGE, a se realizar no dia 26 de fevereiro de 2014, as 10:00 horas, na sede social da companhia, sito a 60 Km pela Br 364, mais 80 Km

na vicinal Barão de Melgaço, totalizando 140 km de Cuiabá, no município de Santo Antônio de Leverger, Estado de Mato Grosso, a fim de deliberarem sobre a seguinte ordem do dia: Assembleia Geral Ordinária - AGO: 1) Deliberar sobre as contas da administração e respectivas demonstrações financeiras e relatório dos auditores independentes, relativas ao exercício findo em 31 de dezembro de 2013, publicadas no Diário Oficial do Estado do Mato Grosso em 29/01/2014 - pág. 39 e na Folha do Estado no dia 30/01/2014 - pág. 07; 2) Deliberar sobre a destinação do resultado do exercício; 3) Eleição dos administradores. Assembleia Geral Extraordinária - AGE: 1) Aprovar a remuneração dos administradores. Santo Antônio de Leverger MT, 10 de fevereiro de 2014 - JORGE NAZARENO BIONDO - Diretor - Presidente.

EDITAL

LOTEAMENTO DENOMINADO "LARA NABODO'WA", SITUADO NA ZONA URBANA DA CIDADE E COMARCA DE CAMPINÁPOLIS, ESTADO DE MATO GROSSO.

PAULO ROGÉRIO SOARES VALENTE, Oficial do Serviço de Registro de Imóveis e de Títulos e Documentos da comarca de Campinópolis, Estado de Mato Grosso, no uso de suas atribuições, na forma da lei,

F A Z saber a todos que a este interessar que, aos dez (10) dias do mês de fevereiro do ano de dois mil e quatorze (2014), nesta cidade e comarca de Campinópolis, Estado de Mato Grosso, nas dependências do Serviço de Registro de Imóveis (1º Ofício), após examinada toda a documentação depositada nesta Serventia, exigida pelo artigo 18 da Lei n. 6.766, de 19 de dezembro de 1979, e em conformidade com as determinações do art. 19 da citada Lei, é feito o presente edital, em resumo e com pequeno desenho de localização da área, para registro do LOTEAMENTO DENOMINADO "LARA NABODO'WA", situado nesta cidade e comarca de Campinópolis, MT, de acordo com a planta e memorial descritivo, da seguinte maneira: A área loteada é constituída de 51.082,27m² (cinquenta e um mil e oitenta e dois metros e vinte e sete centímetros quadrados), ou seja, 5.10,82ha (cinco hectares, dez ares e oitenta e dois centiares) de terras e está distribuída da seguinte forma: 1) 06 (seis) quadras, sendo a de nº 1 (um) com 17 (dezesete) lotes, totalizando 9.632,95m² (nove mil, seiscentos e trinta e dois metros e noventa e cinco centímetros quadrados); a de nº 2 (dois) com 20 (vinte) lotes, totalizando 9.379,49m² (nove mil, trezentos e setenta e nove metros e quarenta e nove centímetros quadrados); a de nº 3 (três) com 08 (oito) lotes, totalizando 3.371,60m² (três mil, trezentos e setenta e um metros e sessenta centímetros quadrados); a de nº 4 (quatro) com 01 (um) lote, totalizando 2.702,06m² (dois mil, setecentos e dois metros e seis centímetros quadrados); a de nº 5 (cinco) com 15 (quinze) lotes, totalizando 8.033,81m² (oito mil, trinta e três metros e oitenta e um centímetros quadrados); a de nº 6 (seis) com 12 (doze) lotes, totalizando 8.025,64m² (oito mil, vinte e cinco metros e sessenta e quatro centímetros quadrados), somando-se 73 (setenta e três) lotes, perfazendo a área total de 33.014,19m² (trinta e três mil, quatorze metros e dezenove centímetros quadrados), correspondente a 64,63% (sessenta e quatro vírgula sessenta e três por cento) do imóvel loteado e 2) Ruas, Calçadas, Área Verde, Área Pública, totalizando 18.068,08m² (dezoito mil, sessenta e oito metros e oito centímetros quadrados), correspondente a 35,37% (trinta e cinco vírgula trinta e sete por cento) do imóvel loteado. Somadas as áreas verifica-se a totalidade do imóvel loteado, que é de 33.014,19m² (trinta e três mil, quatorze metros e dezenove centímetros quadrados), bem como o percentual de 100% (cem por cento) da área, tudo conforme planta e memoriais descritivos elaborados e assinados pelo Engenheiro Agrônomo Tiago Segate, CREA MT 023510, em 26.07.2013, e nos termos da Lei Municipal n. 869, de 30 de março de 2009. E para dar conhecimento a todos quantos a este interessar é feito o presente edital, em duas vias, uma das quais será destinada à publicação em três (03) dias consecutivos, num dos jornais locais, se houver ou, não havendo, em jornal da região, podendo o mesmo ser impugnado no prazo de 15 (quinze) dias, contados da data da última publicação, acompanhando o edital um pequeno desenho de localização da área loteada. Foram apresentados e ficam arquivados neste Ofício cópia do Decreto nº 2.270, de 23 de janeiro de 2014 e do Decreto nº 2.282, de 07 de fevereiro de 2014, da Prefeitura Municipal de Campinópolis que homologa o loteamento e aprova o cronograma de execução de obras, e ainda, certidão negativa de débitos do imóvel, emitida em 06.02.2014, certidões negativas de ações cíveis e criminais e dos Cartórios de Protesto de Títulos, das comarcas de Nova Xavantina e Campinópolis, Mato Grosso. Certidão negativa de distribuição de ações e execuções cíveis e criminais do Tribunal Regional Federal da 1ª Região; Certidão Negativa de débitos junto à Secretaria de Estado da Fazenda de Mato Grosso e do Ministério da Fazenda, todas com menos de 30 (trinta) dias, em nome de MARIA PIEDADE BARBOSA DE ALMEIDA, brasileira, solteira, CI-RG 801.953-SSP/MT e CPF 353.114.791-91, residente no Distrito de São José do Couto, em Campinópolis, Mato Grosso. Dado e passado nesta cidade e comarca de Campinópolis, MT, aos dez (10) dias do mês de fevereiro do ano de dois mil e quatorze (2014). Eu, _____ (Paulo Rogério Soares Valente), Oficial do Serviço de Registro de Imóveis e de Título e Documentos da comarca de Campinópolis, MT, o fiz digitar e assino.

Paulo Rogério Soares Valente
Oficial Registrador

**EDITAL DE CONVOCAÇÃO**

O Presidente do SINGTUR/MT-Sindicato dos Guias de Turismo do Estado de Mato Grosso. No uso das prerrogativas e atribuições que lhe conferem o Estatuto Social da Entidade, convoca todos os associados para Assembleia Geral Extraordinária que realizar-se-á no dia 19 de Fevereiro de 2014, na avenida senador Metelo Nº 755, bairro Centro Sul, as 17:00 horas, em primeira convocação com a presença da maioria absoluta dos associados e as 17:30 horas, em segunda e última convocação com qualquer numero de FILIADOS PRESENTES para tratar da seguinte ordem do dia:

A) APROVAÇÃO ALTERAÇÃO ESTATUTARIA.

HILSON CÁCIO DE ARAÚJO
PRESIDENTE DO SINGTUR-MT

VERDIESEL PEÇAS E SERVIÇOS, CNPJ 05.198.026/0001-00 Torna público que requereu à SEDAM-CV as Licenças Prévia, de Instalação e de Operação para atividade de Serviços de Manutenção e Reparação Mecânica de Veículos Automotores, localizada na Av.Santa Maria, nº 1109, Jardim Ipanema, no Município de Campo Verde - MT.

**AVISO DE PRORROGAÇÃO DE PRAZO DE LICITAÇÃO
TOMADA DE PREÇO Nº. 001/2014**

Comissão Permanente de Licitação CPL, toma público, para o conhecimento dos interessados, que se encontra instaurada a PRORROGAÇÃO de prazo de abertura da LICITAÇÃO, de TOMADA DE PREÇO 001/2014, disposto no Art. 21, IV, da lei 8.666/93. Abertura da licitação aconteceu na data de 06/03/2014, as 08h30min, na sala de reunião da CPL, no prédio da Companhia de Desenvolvimento de Rondonópolis, situada na Avenida Dr. Paulino de Oliveira, nº 1411, Jardim Marialva, Rondonópolis-Mt, Permanecendo inalteradas e em vigor as demais condições estabelecidas no edital desta tomada de preço 001/2014.

O Edital e seus anexos podem ser adquiridos até o dia 27/02/2014, na Sede da Coder- Companhia de Desenvolvimento de Rondonópolis, bem como quaisquer informações poderão ser obtidos de segunda à sexta feira no horário das 07h00min às 11h00min e das 13h00min a 17h00min. Rondonópolis MT, 11 de Fevereiro 2014.

AILTON DAS NEVES
Diretor-Presidente

JOSÉ CLAUDIO DE MELO
Diretor Administrativo/Financeiro

OURISMAR PEREIRA DA SILVA
Pres. da Comissão Permanente de Licitações

DAILSON NUNIS
Assessor Jurídico

SINDICATO DOS EMPREGADOS NO COMÉRCIO DE CUIABÁ

EDITAL DE CONVOCAÇÃO

O presidente da Entidade acima mencionada convoca os trabalhadores nas concessionárias e distribuidores de veículos nacionais e importados, tratores, colheitadeiras e motos do estado de Mato Grosso, para reunirem em assembleia geral extraordinária a ser realizada no dia 17 de Fevereiro de 2014, às 9:00 horas, na sede da entidade, à Av. Agrícola Paes de Barros, 1625, bairro Verdão, nesta Capital, para deliberarem sobre a seguinte ordem do dia: a)- votação por escrutínio secreto a concessão de poderes a diretoria para negociar a convenção coletiva de trabalho 2014/2015, com a classe patronal, visando

aumento salarial e outras condições de trabalho para os empregados no comércio, representados por este Sindicato; b)- votar por escrutínio secreto a concessão de poderes a Diretoria para instaurar dissídio coletivo, nos termos legais, caso forem baldados os entendimentos para celebração da presente convenção; c)- concessão de poderes a diretoria para negociar termos aditivos a cct e acordos coletivos; d)- trabalho em feriados. A assembleia somente poderá deliberar com o comparecimento e votação, em primeira convocação, de cinquenta por cento mais um comerciário e, em segunda convocação, uma hora após, com qualquer número de comerciários presentes, conforme determina o estatuto. Cuiabá-MT. 12 de Fevereiro de 2014. Olavo Dourado Boa Sorte Filho – Presidente.

CHAVES COMERCIO E REPRESENTAÇÃO DE PRODUTOS AGRICOLAS LTDA – ME, CNPJ: 01.831.662/0001-76, situada na Av. das Figueiras, nº 133 - S, Bairro Loteamento Comercial Jar - Município de Nova Mutum/MT, torna publico que requereu junto a SEMA – MT o pedido de Licenciamento Ambiental (LP,LI e LO) para atividade de Comercio atacadista de Defensivos Agrícolas. Não foi determinado EIA/RIMA. – NEZI – Projetos e Consultorias Ambientais – (65) 9946-6277 / (66) 8102-2204.

COMERCIO DE VEÍCULOS MOTOS E TRANSPORTES GUSE LTDA - ME, CNPJ: 73.767.741/0002-57, situada na Rua Porto Velho, Nº 1300 – N, Bairro Distrito industrial, LRV/MT, torna público que requereu junto a SMMA – MT/LRV o pedido de Licenciamento Ambiental (LP,LI e LO) para atividade de Serviços de Manutenção e Reparação Mecânica de Veículos. Não foi determinado EIA/RIMA – NEZI – Projetos e Consultorias Ambientais – (65) 9946-6277/(66) 8102-2204.

ESTATUTO SOCIAL DA ASSOCIAÇÃO MATOGROSSENSE DE DEFESA DO CONSUMIDOR, TRABALHADOR, APOSENTADO E CONTRIBUINTE.

“ADEFESA”

EDITAL DE CONVOCAÇÃO PARA ASSEMBLÉIA DE FUNDAÇÃO

Convido as pessoas interessadas para a Assembléia de Fundação da Associação Matogrossense de Defesa do Consumidor, Trabalhador, Aposentado e Contribuinte a comparecerem no dia 21 de fevereiro de 2014, às 07 horas, à Rua Desembargador Ferreira Mendes, nº 86, Centro Sul, Cuiabá-MT, para participação da mesma, na qualidade de fundador, ocasião em que será discutido e votado o projeto de estatuto social e eleitos os membros da Diretoria.

Cuiabá-MT, 12 de fevereiro de 2014.

Comissão Organizadora

ELEODONES, (FAZENDA SANTA LÚCIA), CPF: 378.995.890-53, torna público que requereu a Secretaria de Meio Ambiente, de Campo Verde-MT, pedido de Renovação da Licença de Operação, para a atividade de Criação de Aves (avicultura), localizado no município de Campo Verde – MT, não foi determinado Estudo de Impacto Ambiental.

JOÃO DA SILVA, (FAZENDA SOBRADINHO), CPF: 048.715.451-72, torna público que requereu a SAMA-MT, de Jaciara-MT, pedido de Renovação da Licença de Operação, para a atividade de Criação de Aves (avicultura), localizado no município de Jaciara– MT, não foi determinado Estudo de Impacto Ambiental.

EDITAL DE CONVOCAÇÃO DE ASSEMBLEIA GERAL ORDINÁRIA

A presidente do INSTITUTO DE RECUPERAÇÃO, PROTEÇÃO E AMPARO A MULHER DEPENDENTE QUÍMICA IRPAMDEQ “ANA NERI” DO ESTADO DE MATO GROSSO, situado na Chácara nº. 001, Linha 15, quadra 29, Cinturão Verde, na cidade de Cuiabá, nos termos dos artigos 13, 14 e 33 do seu Estatuto Social, convoca, seus associados, sua diretoria e demais membros para Assembléia Geral extraordinária a ser realizada no dia 25 de Fevereiro de 2014, na Rua, nº 88, bairro Planalto, Cuiabá – MT, em primeira convocação as 8:00 (oito horas) com a maioria absoluta dos associados, e em segunda convocação as 8:30 (nove horas) com maioria relativa (simples) dos associados para deliberarem sobre a seguinte:

Ordem do Dia

1. Alterações no Estatuto.
2. Outros Assuntos.

Cuiabá, MT, 12 de Fevereiro de 2014.

Ir. Marli de Fátima da Silva
Presidente

EXTRATO DO ESTATUTO SOCIAL DA ASSOCIAÇÃO SPACE – PARA O PROGRESSO DA ASTRONOMIA, CIDADANIA E EDUCAÇÃO

OBJETO E FINALIDADE:

Artigo 1º - A Associação SPACE - Para o Progresso da Astronomia, Cidadania e Educação, é uma entidade de personalidade jurídica de direito privado, de fins não lucrativos, com autonomia administrativa e financeira, regendo-se pelo presente Estatuto e pelo que lhe for aplicável.

Artigo 6º - O patrimônio, as rendas e o eventual superávit obtido pela ASSOCIAÇÃO SPACE, somente poderão ser utilizados para a manutenção de seus objetivos e finalidades, conforme elencados no caput do artigo 2º e seus incisos.

Cuiabá, 10 fevereiro de 2011.

SERVIÇO DE APOIO ÀS MICRO E PEQUENAS EMPRESAS NO ESTADO DE MATO GROSSO
– SEBRAE/MT

AVISO DE LICITAÇÃO - PREGÃO PRESENCIAL Nº 003/2014

O Serviço de Apoio às Micro e Pequenas Empresas no Estado de Mato Grosso - SEBRAE/MT, através de sua Pregoeira e Equipe de Apoio, com amparo no Regulamento de Licitações e Contratos do Sistema SEBRAE (Resolução CDN n.º 213 de 18 de maio de 2011, publicada no DOU de 26 de maio de 2011), Lei Complementar n.º 123/06, recepcionada no âmbito do Sistema SEBRAE pela Res. CDN n.º 166/08 e demais legislações pertinentes, torna público que promoverá LICITAÇÃO SOB A MODALIDADE PREGÃO PRESENCIAL, TIPO MENOR PREÇO, às 14h00 (quatorze horas) horas do dia 24 (vinte e quatro) de FEVEREIRO de 2014, com tolerância máxima de 15 (quinze) minutos, na sede do SEBRAE/MT, Av. Historiador Rubens de Mendonça, nº 3.999, CPA, Cuiabá/MT, para a Contratação de empresa especializada no Fornecimento e Renovação de Licenças de Softwares e Hardware e Serviços de Implantação de Solução de Backup, bem como treinamento sobre a solução.

Os interessados poderão obter o texto integral do edital e todas as informações através do fone (65) 3648-1291, nos horários de 07h30 às 12h00 e das 13h30 às 17h00. Disponível também na Internet, no endereço www.mt.sebrae.com.br.

Cuiabá/MT, 12 (doze) de fevereiro de 2014.

Ana Paula O. S. Pompermayer
Pregoeira

FUNDAÇÃO UNISELVA

AVISO DE LICITAÇÃO
PREGÃO PRESENCIAL Nº 04/2014 - S. R. P.

OBJETO: Registro de Preços para futura e eventual contratação de empresa para fornecimento de Lanches e assemelhados. Modalidade: MENOR PREÇO GLOBAL. Data de Abertura: 26/02/2014, às 09:00 horas. Local: Fundação Uniselva, localizada na Avenida Fernando Corrêa da Costa, nº 2.367, Campus da UFMT, Bairro: Boa Esperança, Cuiabá-MT, CEP: 78.060-900. Credenciamento: 08:30 horas (horário local). Local de retirada do edital: www.uniselva.org.br. Informações adicionais poderão ser prestadas pelos telefones (65) 3661-3900 e/ ou e-mail: licitacao@uniselva.org.br

Cuiabá, 12 de fevereiro de 2014.

WILLIAN DOS SANTOS BRITES
Pregoeiro

ANTONIO GRANADO DA MOTA e OUTRO

Inscrito no CPF/MF sob nº 069.500.789-00 torna público que requereu junto a SEMA – Secretaria de Estado do Meio Ambiente/MT, a Licença Ambiental Única – LAU, da propriedade rural denominada Fazenda GRANADO, localizada no município de Brasnorte – MT. Não foi determinado Estudo de Impacto Ambiental.

ASSOCIAÇÃO DOS EX- EMPREGADOS DO BEMAT
CACHOEIRA DAS GARÇAS

RUA: C1 S/Nº - CACHOEIRA DAS GARÇAS CUIABÁ-MT CEP: 78077-224

FUNDADA EM 12/07/1966

EDITAL DE CONVOCAÇÃO DE
ASSEMBLÉIA GERAL EXTRAORDINÁRIA

A ASSOCIAÇÃO DOS EX- EMPREGADOS DO BEMAT - CACHOEIRA DAS GARÇAS, com sede nesta cidade, no endereço acima citado, através do Conselho Deliberativo, devidamente representada por seu Presidente Sr. Marcelo Marinho Provenzano, amparados pelo Capítulo IV, artigos 13, 15 e 16 do Estatuto Social, CONVOCA através do presente edital, todos os associados que se encontram regulares com a Associação, para Assembleia Geral Extraordinária, que será realizada na sede da Associação, às 19:30 horas, do dia 03 de março de 2014 com 2/3 dos associados e em segunda convocação às 20:00 horas, com o número dos associados presentes., com a seguinte ordem do dia:

1. ATUAL SITUAÇÃO DA ADMINISTRAÇÃO DA CACHOEIRA DAS GARÇAS;
Cuiabá, 11 de fevereiro de 2014.



Marcelo Marinho Provenzano
Presidente do Conselho Deliberativo

EDITAL DE CONVOCAÇÃO

ASSEMBLEIA GERAL NO DIA 17 DE FEVEREIRO DE 2014

O Sindicato dos Jornalistas de Mato Grosso (Sindjor-MT), em conformidade com seu Estatuto, vem, por decisão da Junta Administrativa, convocar todos os sindicalizados do Estado de Mato Grosso para Assembleia Geral Extraordinária, que será realizada no dia 17 de fevereiro de 2014, no auditório do Sindicato dos Trabalhadores no Ensino Público de Mato Grosso (Sintep/MT), localizado na rua Mestre João Guimarães, 102, Bairro Bandeirantes, Cuiabá-MT, às 19h, em primeira convocação, e, em segunda convocação, às 19h30, com qualquer número de jornalistas presentes, para decidirem sobre a seguinte pauta:

Pauta Única:

Aprovação de cláusulas econômicas e sociais da pauta de reivindicações da Campanha salarial 2014-2015.

Serão arroladas para a campanha salarial as seguintes empresas:

JORNAIS IMPRESSOS

A GAZETA (Gráfica e Editora Centro Oeste Ltda.)
DIÁRIO DE CUIABÁ (Diário de Cuiabá Ltda.)
FOLHA DO ESTADO (SB Gráfica e Editora Ltda.)
CIRCUITO MATO GROSSO (República Comunicações Ltda.)
CORREIO VARZEAGRANDENSE (Renato José dos Santos Junior- ME)

SITES

HIPER NOTÍCIAS (Hiper Notícias Comunicação Ltda.)
MÍDIA NEWS (R4 Comunicação e Pesquisa Ltda.)
OLHAR DIRETO (Internet News Work Brasil Ltda.)
RDNEWS (RDNEWS Site de Notícias Ltda.)
CENTRO-OESTE POPULAR (Gráfica e Editora Mato Grosso Ltda.)
G1 MT (G1 Mato Grosso - Televisão Centro America Ltda.)
O DOCUMENTO (Durval dos Santos Leite - ME)
24 HORAS NEWS (Amel Comunicação Ltda.)
REPORTER MT (AL de F. Carvalho Ltda.)

REVISTAS

ÓTIMA (Revista Ótima Ltda.)
ÚNICA (LM Editora Comunicação e Cultura Ltda.)
RDM (Cururu Comunicação e Cultura Ltda.)

TELEVISÕES

TVCA (Televisão Centro America Ltda. - Grupo Zahram)
TV GAZETA (Grupo Gazeta de Comunicação Ltda.)
SBT (Televisão Rondon Ltda.)
TV CIDADE VERDE/BAND MATO GROSSO (Rede Médio Norte de Comunicação Ltda.)
TBO (TV Brasil Oeste)
TVU (TV Universidade UFMT)

ASSESSORIAS DE COMUNICAÇÃO

PAU E PROSA (Pau e Prosa Comunicação Ltda.)
STUDIO PRESS (Studio Press Comunicação e Editora Ltda.)
FIEMT (Federação das Indústrias do Estado de Mato Grosso)
SEBRAE/MT (Serviço Brasileiro de Apoio À Micro e Pequena Empresa em Mato Grosso)
FAMATO (Federação da Agricultura e Pecuária de Mato Grosso)
SENAR (Serviço Nacional de Aprendizagem Rural)

Priscila Mendes Pedrosa
Junta Administrativa
Cuiabá, 12 de fevereiro de 2014

Prefeitura Municipal de Barra do Garças-MT. Extratos de Contratos e Termo Aditivo. Dezembro/2013. Contrato nº 472/2013. Beneficiário: Maria Aparecida Bueno Oliveira. Objeto: Cozinha do Pronto Socorro Municipal. Valor: R\$ 678,00. Vigência: 01/12/13 a 31/12/13. Contrato nº 473/2013. Beneficiário: Luciana Paula de Souza. Objeto: Professora. Valor: R\$ 2.423,56. Vigência: 02/12/13 a 31/12/13. Contrato nº 474/2013. Beneficiário: Washington Alves dos Santos. Objeto: Professor. Valor: R\$ 2.077,46. Vigência: 02/12/13 a

31/12/13. Contrato nº 475/2013. Beneficiário: NDC Tecnologia e Informática Ltda. Objeto: Contratação de empresa para serviços técnicos de engenharia e operação do sistema de gestão e fiscalização de trânsito. Valor: R\$ 2.262.000,00. Vigência: 09/12/13 a 09/05/2014. Contrato nº 476/2013. Beneficiário: Maria Nilza Rodrigues de Sousa Pereira. Objeto: Cozinha do Pronto Socorro. Valor: R\$ 678,00. Vigência: 09/12/13 a 31/12/13. Contrato nº 477/2013. Beneficiário: A.P. da Silva Multieventos-ME. Objeto: Contratação de empresa para prestação de serviços de contratação de músicos. Valor: R\$ 145.200,00. Vigência: 11/12/13 a 31/03/2014. Contrato nº 478/2013. Beneficiário: A.P. da Silva Multieventos-ME. Objeto: Prestação de serviços para festival Araguaia Sol. Valor: R\$ 79.220,00. Vigência: 11/12/13 a 31/12/13. Contrato nº 479/2013. Beneficiário: Construtora Chapadense Ltda-ME. Objeto: Construção de quadra esportiva escolar coberta com vestiário na aldeia indígena Namunkurá. Valor: R\$ 623.064,06. Vigência: 13/12/13 a 13/04/14. Contrato nº 480/2013. Beneficiário: Juriti Projetos e Consultoria Ambiental Ltda. Objeto: Serviços de elaboração de licença prévia de instalação de obras de engenharia civil. Valor: R\$ 76.870,00. Vigência: 13/12/13 a 31/12/13. Contrato nº 481/2013. Beneficiário: M. dos Santos Braz-ME. Objeto: Serviços de mídia (tv e rádios). Valor: R\$ 5.000,00. Vigência: 23/12/13 a 31/12/13. Contrato nº 482/2013. Beneficiário: VC Construções e Incorporações Ltda. Objeto: Aquisição de placas de sinalização. Valor: R\$ 55.188,00. Vigência: 23/12/13 a 31/12/13. Contrato nº 483/2013. Beneficiário: Gráfica Multicor Ltda-ME. Objeto: Confeção de boletins informativos de ações do governo municipal. Valor: R\$ 14.975,00. Vigência: 23/12/13 a 31/01/14. Contrato nº 484/2013. Beneficiário: F.C.Q Correa e Cia. Ltda. Objeto: Decoração de réveillon Araguaia/2013. Valor: R\$ 7.400,00. Vigência: 30/12/13 a 31/01/2014. Contrato nº 485/2013. Beneficiário: Centro América Serviços Ltda. Objeto: Serviços de segurança noturno no revellón. Valor: R\$ 4.800,00. Vigência: 30/12/13 a 31/01/2014. Termo Aditivo nº 018/2013. Beneficiário: Assecon Assessoria e Construções Ltda-EPP. Objeto: Termo aditivo ao contrato 360/2013. Valor: R\$ 126.646,76. Prefeitura Municipal de Barra do Garças-MT. Torna público que o Pregão Presencial nº 48/2013. Objeto: aquisição de material gráfico, foi cancelado e remarcado nova data para sessão. Demais informações: Setor de Licitação. Fone: 66.3402.2000. Fábio Bonfim Oliveira. Pregoeiro Oficial.

Requerimento de licença Prévia concomitante com a licença de instalação e licença de operação

GELSON LEITE GONÇALVES, TORNA PÚBLICO QUE REQUEREU À SECRETARIA MUNICIPAL DE MEIO AMBIENTE E DESENVOLVIMENTO RURAL SUSTENTÁVEL DO MUNICÍPIO DE VÁRZEA GRANDE – SEMMADERS/VG, AS LICENÇAS PRÉVIA, LICENÇA DE INSTALAÇÃO E DE OPERAÇÃO PARA REGULARIZAÇÃO NA LAVAGEM DE VEÍCULOS. SITUADA NA AVENIDA GONÇALO BOTELHO DE CAMPOS Nº 2637, NO BAIRRO CRISTO REI NA CIDADE DE VARZEA GRANDE-MT.

PROCESSO ADMINISTRATIVO Nº 006/2014

EDITAL DE PREGÃO PRESENCIAL Nº 003/2014
AVISO DE LICITAÇÃO

A PREFEITURA MUNICIPAL DE ITIQUIRA, através de sua Pregoeira, torna público que realizará **ÀS 13h30min DO DIA 24 DE FEVEREIRO DE 2014**, na Prefeitura Municipal de ITIQUIRA, situada a na Praça. Frei Liberato, nº 311, Bairro Centro – ITIQUIRA – MT, licitação na modalidade PREGÃO PRESENCIAL Nº 003/2014, do tipo MENOR PREÇO GLOBAL tendo por objeto a CONTRATAÇÃO DE EMPRESA ESPECIALIZADA EM EVENTOS PARA PRESTAÇÃO DE SERVIÇOS DE ORGANIZAÇÃO E REALIZAÇÃO DAS FESTIVIDADES DE CARNAVAL “ITIQUIRA NA PHOLIA”, NO PERÍODO DE 28 DE FEVEREIRO A 02 DE MARÇO DE 2014, NO DISTRITO DE OURO BRANCO DO SUL E NO PERÍODO DE 01 DE MARÇO A 04 DE MARÇO DE 2014 NA CIDADE DE ITIQUIRA/MT, COM APRESENTAÇÃO DE BANDAS MUSICAIS E TODA INFRAESTRUTURA NECESSÁRIA PARA A REALIZAÇÃO DO EVENTO, conforme itens constantes no Termo de Referência Anexo I do Edital. Os envelopes contendo as proposta de preços e os documentos de habilitação serão recebidos até às **13h30min DO DIA 24 DE FEVEREIRO DE 2014**. O credenciamento será feito no início da sessão. Os interessados poderão ler ou obter a íntegra do Edital e seus anexos na Prefeitura Municipal de Itiquira/MT, sito PRAÇA FREI LIBERATO KETERRER, 311, CENTRO, no horário das 12h00 às 18h00, nos dias úteis ou pelo e-mail: licitacao@itiquira.mt.gov.br, sendo que o mesmo encontra-se disponível ainda no site: www.itiquira.mt.gov.br. Para fornecimento do Edital e seus anexos na forma impressa será cobrada uma taxa no valor de R\$ 20,00 (vinte reais), referentes aos custos de reprodução gráfica. Outras informações poderão ser obtidas pelo telefone (65) 3491-106.

Itiquira/MT, 12 de fevereiro de 2014.

JULIANE PRESOTTO
PREGOEIRA

Engevix Engenharia S/A, CNPJ: 00.103.582/0080-35, informa que protocolou na SEMA-MT Requerimento de outorga - UHE Colider - comunidade Triangulo - Zona Rural do poço artesiano localizado nas coordenadas: 11° 08' 71,3" S / 55° 34' 60,9" W vazão: 2.000 m3/h profundidade: 30 m. Engº Mackson R. O D'Anúnciação CREA: 1201948720.

CONSELHO REGIONAL DE CONTABILIDADE DO ESTADO DE MATO GROSSO
INEXIGIBILIDADE DE LICITAÇÃO

Vistos etc. Considerando estarem presentes os pressupostos autorizativos da legislação que rege a matéria, RATIFICO os termos da justificativa apresentada pela Superintendência e Comissão de Licitação do CRCMT, e AUTORIZO a contratação da empresa B.H.V. CAMARGO & E.G DA SILVA LTDA – ME, inscrita, no CNPJ sob o nº 15.669.911/0001-83, para fornecimento do Jornal Folha do Estado, tudo com fulcro no art. 25, I da Lei nº 8.666/93. E para a eficácia dos atos, DETERMINO que a presente ratificação e autorização sejam publicadas no Diário Oficial do Estado de Mato Grosso, conforme prevê o art. 26, caput, da Lei nº 8.666/93. Cuiabá, 12 de fevereiro de 2014. Contadora SILVA MARA LEITE CAVALCANTE. Presidente do CRCMT.

CONSELHO REGIONAL DE CONTABILIDADE DO ESTADO DE MATO GROSSO

EDITAL PARA NOTIFICAÇÃO

O CONSELHO REGIONAL DE CONTABILIDADE DO ESTADO DE MATO GROSSO, no uso de suas atribuições legais, notifica pelo presente, os abaixo relacionados, dispostos por nome e registro, em ordem alfabética, para que compareçam, no prazo de 30(trinta) dias, a contar da presente, no endereço constante deste, ou contate pelo telefone(65)3648-2807 ou (65)3648-2836, para tratar de assunto relevante e de seu interesse, uma vez que se encontra em lugar incerto e não sabido: A Soares Contabilidade MT-001369/O; Abel Albino De Arruda MT-002994/O; Account Contadores Associados Ltda MT-000281/O; Acepron Contabilidade MT-001719/O; Adailton Da Silva Mendes MT-010722/O; Adalberto De Castilho Mozer MT-010690/O; Adalto Fernandes Telles MT-006575/O; Adao Nunis MT-006188/O; Adelmo Rodrigues Souza; MT 001074/O; Ademilson Reis Da Silva MT-008280/O; Adenor Pinheiro Valadares MT-008967/O; Aderbal Dias Mancio MT-008508/O; Adriana Saturnina Da Silva MT-012389/O; Adriana Schlitter MT-009906/O; Alcides Da Silva Alves MT-010634/O; Alcindo Aparecido Gonçalves Barbosa SP-108400/O; Aleixo Donato Rodrigues De Araujo MT-008237/O; Alessandra Andreia Casarin MT-010107/O; Alessandra Moreira Da Silva MT-011005/O; Alessandra Sebastiana Da Silva Bochanoski MT-006605/O; Alex Gonçalves MT-011854/O; Alexsandro Vinhal De Oliveira MT-010733/O; Altali Contabilidade MT-001407/O; Altieris Delfino De Moraes MT-010283/O; Alvanir De Figueiredo Barros MT-003478/O; Alvaro Follador SC-028907/O; Alzineia Mendes MT-010506/O; Am Assessoria Contabil E Administrativa MT-001272/O; Amador Alves Bonifacio Filho MT-006747/O; Anderson Rodrigues dos Santos MT-015759/O; Andrea Alves da Silva MT-013762/O; Andrea Santos De Medeiros MT-010835/O; Antonio Carlos Adami MT-001928/O; Antonio Cesar Gomes Da Silva MT-009323/O; Antonio Giratto Neto MT-008531/O; Antonio Jose De Faria MT-001364/O; Antonio Jose De Faria MT-001249/O; Antonio Rodrigues PR-017839/O; Antonio Rodrigues MT-000443/O; Antonio Santos Goncalves MT 006035/O; Antonio Tertuliano Rodrigues MT-003389/O; Aparecida De Jesus Nunes MT-008378/O; Araide De Oliveira Rodrigues MT-003875/O; Arismil Anibal Da Silva MT-008168/O; Arlenio De Sousa Teixeira MT-007206/O; Armanda De Cassia Almeida Frota MT-011205/O; Aryadne Martins Soares Bohrer MT-009977/O; Atos Contabil MT-001319/O; Auzenir Da Silva Araujo Martins MT-007837/O; Barros Contabilidade MT-001079/O; Bartolomeu Pereira De Sousa MT-010361/O; Benedito Goncalo Da Silva MT-003721/O; Betania Patricia De Salles MT-009112/O; Bruno Hammerschmitt SC-008608/O; Camila Liege De Alcantara Tiesen Ribeiro MT-011403/O; Carla Aparecida Andrade MT-011774/O; Carla Colombo Fernandes Motta MT-008648/O; Carlos Alberto Da Silva Neves MT-006736/O; Carlos Alberto Ferreira Coelho MT-006389/O; Carlos Contini MT-003134/O; Carlos Rodrigo Melo Chaga MT009299/O; Celso Freire Da Silva MT-007291/O; Celso Militao Bento FigueiredoMS 005380/O; Celso Roberto Vieira MT-005114/O; Cesar Alves De Lara PR022986/O; Cilene Cristina Puzzi MT-011730/O; Clarisse Aparecida Schmitt MT-004004/O; Claudedir Casagrande MT-009418/O; Claudete De Almeida Rodrigues MT-011917/O; Claudinelio Francisco De Souza PR-018293/O; Claudiney Santos Costa MT-006783/O; Claudio Da SilvaMT-010820/O; Cleide Aparecida Leite De Castro Silva MT-011011/O; Cleiton Franco MT-009028/O; Cleomar Amaro De Freitas MT-009930/O; Cleusa Do Carmo Zaleski MT-009963/O; Clodoaldo Rodrigues Dos Santos MT-010492/O; Conceição Alves Da Silva Oliveira MT-011221/O; Concordia Neta Da Silva E Queiroz MT-006994/O; Contabili Contabilidade E Assessoria MT-001352/O; Contatec - Escritorio De Contabilidade MT-000533/O; Contec Contabilidade E Asses. Empresarial E Rural MT-001635/O; Contec Contabilidade E Despachante MT-000509/O; Contitec Contabilidade MT-001384/O; Cristian Everson Azevedo Velho MT-009235/O; Cristiano Caetano De Souza MT-001855/O; Cynthia Marques Leite MT-008891/O; Dalva Pires Proença MT-011193/O; Daniel Da Silva Araujo MT009726/O; Daniel De Laet MT-009439/O; Daniela Prati Silva MT 009986/O; Daniella Garcia Faria MT-008080/O; Delurde Alves Romano Ferreira MT 007347/O; Dely Aparecido Dos Santos MT-005945/O; Denilson Pelegrino Pereira MT 009624/O; Desirre Michelle Dos Santos MT-009384/O; Devanil Barbosa De Lima SP-107995/O; Difere Contabilidade E Assessoria MT-001275/O; Dilson Nichele Dos Santos MT-004517/O; Dionete Auxiliadora Magalhaes MT-003966/O; Divino Celio Carneiro MT-004867/O; Domingos Salvio De Souza Guimaraes MT-004711/O; Dominginhos Escritorio Contabil MT-000647/O; Dorcas Barros Dos Santos MT-012071/O; Ebler Jeann Dos Santos Ferreira MT-007961/O; Edemar Luis Schoffen MT-007624/O; Eden Aristoflavy Maranhao Praeiro MT-008665/O;Edezio Constantino Comarela MT-008582/O; Edimar Rezer MT-009762/O; Ednilson Rizzato MT-005978/O; Edson Bambil Flores MT-003215/O; Edson Santos Vieira MT-008074/O; Edson Souza Pinto MT-011757/O; Eduardo Zandomenico MT-009225/O; Edvando Silva De Sousa MT-011445/O; Efsio De Souza Griggi MT-005416/O; Elaine Borges Monteiro Cassiano MT-009985/O; Elder Cirino MT-009167/O; Elenilza Oliveira Da Silva MT-009549/O; Eliane Pereira De CarvalhoMT-008343/O; Elias Ribeiro Da Silva MT-007640/O; Eliete Saldanha MT-003174/O; Eliomar De Souza Lima MT-005259/O; Elis Mazzardo MT-008310/O; Elisandra Zonta Antonello MT-010141/O; Elivaldo Vicente Da Silva MT-009943/O; Elizabeth Gonçalves De Oliveira SantosMT-012418/O; Eloirdes Braulina Matias Da Silva MT-011338/O; Elson Rojas Pereira Junior MT-008255/O; Elvis Aparecido Guimaraes E Souza SP-151287/O; Elza Leite Cavalcante De Almeida MT-007653/O; Elzeni Sousa Yoshinaga MT-007514/O; Emerson Carlos Oliveira Ribeiro MT-006152/O; Emiliane Garcia Mariano MT-009260/O; Enio Galiciani MT-008892/O; Enio Joao Zocche MT-004651/O; Enio Povoas Filho MT-006024/O; Erdino De Oliveira MT-001475/O; Erica Xavier Machado Pereira MT-011880/O; Erihan Pereira Dos Santos MT-011315/O; Escritorio Brasil MT-001069/O; Escritorio Contabil Alfa MT-001597/O;Escritorio Contabil Balanco MT-001028/O; Escritório Contábil Campo Verde MT-001630/O; Escritório Contábil Orientador MT-000903/O; Escritorio De Contabilidade Central MT-000809/O; Escritorio De Contabilidade Contac MT-001055/O; Escritorio Jt Contec MT-000801/O; Eteco Escritorio Tecnico Contabil MT-001126/O; Euricles Mario Da Silva MT-016169/O; Euricles Mario Da Silva MT-006176/O; Eustaquio Inacio De Noronha Neto MT-010877/O; Eva Martins De Souza Da Silva MT-001540/O; Evaldo Tadeu Gomes da Rosa MT-007060/O; Ewelín Duarte Da Costa Malheiros MT-008141/O; Exatus Assessoria Cont S/C Ltda MT-000240/O;F.F Maia-Contab E Analise Peric S/S Ltda DF-001030/O; Fabia Alexandra Ramos MT-007800/O; Fabiana Marques De Moraes MT-012093/O; Fagner Raione Silva Arruda MT-011375/O; Fenix Assessoria MT-001310/O; Fenix Assessoria Contabil MT-001382/O; Fernanda Gobbo Ataíde Pires MT-006529/O; Flavio Rosa MT-011317/O; Flora Andrea Curvo Borges Lemes Vieira MT-007978/O; Francisco Carlos Amorim Silveira RJ-052102/O; Francisco De Assis Serrao Bastos MT-002742/O; Francisco Fluvio Da Silva MT-007708/O; Francisco Lourival De Arruda MT-004884/O; Franz Robert Da Silva Correa MT-010201/O; Geise Laura Jesus Da Cunha MT-008663/O; Gelmar Correia Moraes MT-007623/O; Genius Assessoria Contabil MT-000469/O; Geralda Policeno Da Silva MT-006140/O; Geraldo Ferreira Fernandes MG-022777/O; Gerson Abrao Susia Rosa MT-010648/O; Geruza Modesto Viana MT-008252/O; Gervazio May PR-022388/O; Gesiel Ferreira Da Costa MT-009818/O; Getulio Cordeiro Da Silva MT-006885/O; Ghiany Aparecida Guedes MT-009449/O; Gilberto Jose Cadore RS-061500/O; Gildomar Feitosa Santos MT-004397/O; Gisele Roberta Da Silva Mauro MT-009497/O; Gisely Tereza Da Conceicao Silva MT-009942/O; Gleice Maria Lopes De Oliveira MT-009390/O; Godoy Contabil MT-001520/O; Graciene Dias Barbosa MT-010964/O; Helcio José De Paiva MT-005562/O; Helena Dias Pimentel MT-007050/O; Helliton Jesus Almeida MT-012612/O; Heloisa Helena Gatto MT-008324/O; Hernanes Ferreira Batista MT-011464/P; Hilario Antonio Bavaresco RS-030582/O; Humberto Gomes Bezerra RS-041514/O; Ilaine Willers MT-008972/O; Ildiney Da Silva Santana MT-007845/O; Ilma Vanete Pairague MT-008352/O; Iloia WeberT-003612/O; Ilson Rosa De Souza MT-004431/O; Irenilde Silva Bizzotto MT-010248/O; Irineu Allievi MT-006425/O; Isabel Bernadete Tollo MT-002545/O; Isaías De Assunção Rodrigues MT-006774/O; Isete Basso Santini MT-007891/O; Itamar Silva Ribeiro MT-008795/O; Itamar da Silva Moura MT-011044/O; Itamir Luciano Kohler MT-007615/O; Ivaldo Carnelos Junior MT-007016/O; Ivan Gonçalves De Almeida MT-005908/O;Ivan Jose Giacchetto MT-007387/O; Ivan Lemos De Souza MT-009623/O; Ivan Makoto Aiko MT-006977/O; Ivana Castardo Bocchi MT-005907/O;

Ivanete Pereira Da Costa MT-007152/O; Ivone Cristina Batista De Souza Assis MT-011527/O; Ivone Vachin MT-011223/O; Izaque Fernandes Leite MT-011839/O; Izaque Machado De Melo MT-006256/O; Jaci Pinheiro Dos Santos MT-000834/O; Jaci Pinheiro Dos Santos MT-002002/O; Jaime Giachim SC-007582/O; Jaimir Ferronato MT-009859/O; Jair Roque Biasus MT-008250/O; Jairo Funke MT-007424/O; Jamil Paulo Silveira MT-007396/O; Jan Aureo Gomes Andrade MT-006379/O; Janaina Estella Ferreira Goulart MT-011973/O; Janaina Paraiba MT-007072/O; Janeon Martins De Freitas MT-008372/O; Janilda Rosa Torres De Lima MT-011518/O; Janiomar Constant Da Cunha RS-053183/O; Jaquiline Izabel Maas MT-011373/O; Jarcedi Hahn MT-006350/O; Jbraga Serviços Contabeis E Assessoria Ltda MT-000548/O; Joao Antonio Sena MT-002553/O; Joao Batista De Moraes MT-004132/O; João Candido De Oliveira MT-002817/O; Joao Carlos Carneiro Da Silva MT-009931/O; Joao Eliseu De Borba SC-009231/O; Joao Panta Leao MT-008024/O; Joel Paes MT-012337/O; Joel Ricardo Bedin MT-009391/O; Joice Augusta Correa Da Costa Ohland MT-007908/O; Jorge Antonio Andretta MT-004375/O; Jorge Paulo Rambo MT-003642/O; Jorge Yoti Abiko MT-002281/O; Jose Alves Pereira Filho MT-008004/O; Jose Antonio Da Lapa MT-004962/O; Jose Benedito Garcia De Oliveira MT-009647/O; Jose Dias De Oliveira MT-009153/O; Jose Eduardo De Oliveira Pinto MT-010967/O; Jose Eduardo Dos Santos MT-007386/O; Jose Filho De Souza Barros MT-005422/O; José Garcia de Oliveira Neto SP-102436/O; Jose Geraldo Guedes MT-007389/O; Jose Luiz De Moraes MT-011742/O; Jose Luiz Lopes De Souza MT-006559/O; Joselman Antonio Dos Santos MT-007223/O; Josimar Santos Vilas Boas MT-002445/O; Josineide De Oliveira Fernandes MT-006871/O; Jovair Mamedes De Castro MT-006981/O; Juares Gonçalves MT-009246/O; Juarez Vilela Batista MT-010941/O; Juscilene Andrea De Oliveira MT-008408/O; Jussiney Rogerio De Arruda MT-005385/O; Juvenia Gomes Marchesan De Rossi SC-017545/O; Karla Pereira Baia MT-009086/O; Keila Roberta Marquazan MT-011790/O; Kleber Azevedo Dallagnol MT-011591/O; Kleber Duarte Batista MT-009783/O; Lara Santos Moraes MT-010092/O; Laura Patricia Correa Pailo MT-012349/O; Laurindo Ferreira Da Silva MT-001145/O; Lazara De Lara Alves Garcia MT-008016/O; Leide Francisca Moura De Araujo Matos MT-004904/O; Leila Teixeira Lacerda MT-014707/P; Leticia Quessada De Almeida Mendonca MT-010649/O; Lidio Antunes De Souza MT-001835/O; Liliana Fatima Rubert MT-007890/O; Lourival Ferreira Da Silva Junior MT-011490/O; Luciana Rossato Duarte De Moraes MT-010045/O; Luciano Soares Dos Santos MT-011201/O; Lucila Da Costa Vital MT-007688/O; Lucimare Cenira Ribeiro Barros MT-011861/O; Luis Augusto Crivellaro SP-202877/O; Luiz Antonio Da Silva MT-010014/O; Luiz Augusto Vieira Da Costa MT-006055/O; Luiza Maria Marques Siqueira MT-004406/O; Lurdes Joner Enzweiler MT-005426/O; Luverdense Serviços Contábeis MT-001741/O; Luzenil Maria De Almeida MT-008265/O; Luzinete De Oliveira Neves Trani MT-004490/O; Mailton Lourenco Pereira MT-012150/O; Manoel Da Guia Vital MT-009355/O; Manoel Dos Santos MT-006158/O; Manoel Marques Fontes MT-003738/O; Manoel Messias Alves De Oliveira MT-010537/O; Marcelo De Oliveira Rodrigues MT-008116/O; Marcelo Melo De Laet MT-006821/O; Marcia Aparecida Metelo De Almeida Duarte MT-009218/O; Marcia Cristina Leite Gualberto MT-011277/O; Marcia Francisca Da Rocha MT-007366/O; Marcia Maria Jordao Rodrigues MT-007083/O; Marcia Suely Zippo Spinelli MT-006565/O; Marcio Andre Zanela MT-009427/O; Marco Antonio Frandsen MT-007341/O; Marco Antonio Lupo MT-004529/O; Marco Aurelio De Arruda Barros MT-010502/O; Marcos Augusto Suttilli MT-004356/O; Marcos Dos Santos Araujo MT-010292/O; Marcos Roberto Moreira MT-008482/O; Marelím Dos Santos MT-007448/O; Maria Aparecida De Oliveira Giratto MT-008529/O; Maria Aparecida Ferreira Bessa MT-007666/O; Maria Aparecida Mendes Miranda MT-005632/O; Maria Clarinda Damasceno De Figueiredo MT-008366/O; Maria Conceicao De Jesus Campos MT-010387/O; Maria De Jesus Pereira Evangelista PE-009507/O; Maria Helena Gonçalves PR-025106/O; Maria Jose Carvalho Caetano MT-009433/O; Maria Mercedes De Oliveira MT-004554/O; Maria Neuza Souza Soares MT-005015/O; Maria Sonia De Souza MT-008272/O; Mariangela Santana De Oliveira MT-008488/O; Marianne Cassia Castrillon Pereira Da Silva MT-007755/O; Marilene Garcia Bellini MT-009503/O; Mariluce Ferreira Do Nascimento BA-021782/O; Marines Bettio Leindecker RS-052376/O; Maris Adriane Neuhaus MT-010001/O; Maristela Angelina Castelli MT-008068/O; Marta Maria De Jesus Paulino MT-011148/O; Maura Pereira Alves Weirich MT-011351/O; Mauro Dos Santos Pereira MT-012595/O; Maury Da Silva Borges MT-004201/O; Mikio Contabilidade MT-000578/O; Miriam Bueno Godoy MT-011853/O; Mirian Moreno Vital MT-004458/O; Naiane Aparecida Rodrigues Sousa MT-016162/O; Nardilene De Moraes Navarros Souza MT-009528/O; Neide Maria De Pinho Soares MT-002895/O; Neide Solange Chiaradia RS-025591/O; Neiri Vieira Dos Reis Silva MT-011868/O; Neli Regina Salomoni MT-011997/O; Nelson De Souza Silva Filho MT-006331/O; Nemer Tomborelli Teixeira MT-008443/O; Nildo Ernesto Vieira RO-004017/O; Nildo Ferlin MT-004918/O; Nilson Jose Da Silva MT-011913/O; Nilson Schwertz MT-009348/O; Nilvania Braga Morchetto MT-015434/P; Nivaldo Alves Peixoto PR-015806/O; Odair Ramalho De Melo MT-010876/O; Odel Ferreira Franca MT-006535/O; Odenir Martins MT-007054/O; Orientador Contabilidade MT-001223/O; Orlando De Sousa Reis MT-010315/O; Orlando Donizete Pereira PR-021722/O; Orlando Moraes Da Costa MT-010737/O; Osmar Urbano Franca MT-009738/O; Pasa Contabil MT-001270/O; Paschoal Gimenes Hidalgo MT-002772/O; Pascoalino Escola PR-024426/O; Patricia Gaby Vieira Rego MT-006595/O; Paulino Junior MT-008394/O; Paulo Assis Nogueira De Menezes MT-007811/O; Peterson Gomes Rodrigues Braga MT-010738/O; Plinio Paulo Delatorre RS-027123/O; R. A. Correa Assessoria Contábil MT-001752/O; Raimundo Ferreira Dos Santos SP-150967/O; Raimundo Ribeiro Da Costa MT-000870/O; Raimundo Ribeiro Da Costa MT-001828/O; Raquel Pavan Da Silva Prado MT-011657/O; Rebeca Elisa Bezerra MT-009160/O; Regiane Aparecida Esser Szimanski MT-008235/O; Reinaldo Milani MT-005638/O; Roberto Bortoloto MT-012069/O; Robison Vieira De Souza MT-012653/P; Robson Marques Ferreira MT-011914/O; Robson Tadeu Altali Ourives MT-009253/O; Rodivalter Escocard De Souza SP-087252/O; Rodrigo De Amorim Orue MT-011796/O; Rogério Marques De Menezes MT-009791/O; Rosalvo De Oliveira MT-006209/O; Rosana Marcondes Xavier MT-011367/O; Rosane Fuga MT-006510/O; Rosangela Baumann Dos Santos MT-012646/O; Rosangela Fernandes Lisboa MT-011480/O; Rosangela Marques De Almeida MT-010273/O; Roseli Vicenzi MT-009867/O; Roseny Pinto Da Costa MT-008444/O; Rsmbarreto Contabilidade MT-001456/O; Rubens Dos Santos Ranzani MT-011285/O; S C Contabilidade Ltda MT-000397/O; Sandra Mara Batista Da Silva Moraes MT-010757/O; Sandra Maria Da Silva E Silva MT-005686/O; Sandra Regina Carrasco Libardoni MT-009356/O; Sandra Stuepp MT-007646/O; Sandro Alves De Oliveira MT-007827/O; Sandro Barroso Ferreira MT-010137/O; Sara Pereira De Oliveira Spinelli MT-007197/O; Sauli Piteri Dobbins MT-007569/O; Sebastiao Da Silva Neto MT-002611/O; Sebastiao Pereira Cavalcante MT-003287/O; Sebastiao Tardin MT-004479/O; Sidnei Ribeiro Neves MT-007283/O; Silvane Carla Marcondes MT-011794/O; Silvano Pereira De Oliveira MT-007932/O; Simone Santos Silva MT-008968/O; Sirlei Da Silva Lima MT-008817/O; Sirlei Ferreira Leite Santana MT-009518/O; Sistema Contabilidade MT-001420/O; Soadelar Pizzato MT-009792/O; Soneide Terezinha Magnani MT-005790/O; Spader Contabil MT-001749/O; Sr Contabilidade MT-001418/O; Stec-Sevicos Tecnico Contabeis MT-000652/O; Sueleina Aparecida De Alcantara Barbosa MT-010694/O; Suzana Estevam Ferreira Santana MT-006973/O; T J Contabilidade MT-001212/O; Uirson Miranda Fonseca MT-000862/O; Valdeir Gomes Vieira MT-007966/O; Valdiney Mendes Proença MT-008991/O; Valdoir Antonio Pezzini MT-011210/O; Valfredo De Araujo Costa MT-007986/O; Valter Da Silva Batista MT-012110/O; Vanir Junqueira Orotlan SP-123779/O; Virginio Ferreira De Almeida Junior MT-007987/O; Vitor Alexandre Valerio MT-006732/O; Walci Manzeppi MT-004997/O; Walmir Francisco Hauschildt MT-005269/O; Walney De Souza Rosa MT-008317/O; Walter Storck PR-012779/O; Wandemeia Pereira Assunção MT-010535/O; Williange Aparecida Herane Rohden MT-006415/O; Wilson Jose Galdino Paiva MT-003829/O; Ziliane Rodrigues Da Costa MT-009256/O. Cuiabá, 12 de fevereiro de 2014. Contadora Silvia Mara Leite Cavalcante - Presidente do CRCMT



CENTRAIS ELÉTRICAS MATOGROSSENSSES S.A. - CEMAT
CNPJ / MF nº 03.467.321/0001-99 - Companhia Aberta

RELATÓRIO DA ADMINISTRAÇÃO - 2013

Senhores Acionistas,

A Administração da Centrais Elétricas Matogrossenses S.A. ("CEMAT" ou "Companhia"), em conformidade com as disposições legais e estatutárias, submete à apreciação de Vossas Senhorias, o Relatório da Administração em conjunto com as Demonstrações Contábeis relativas ao exercício findo em 31 de dezembro de 2013, compostas pelo Balanço Patrimonial, Demonstrações dos Resultados, Mutações do Patrimônio Líquido, Fluxos de Caixa, Valores Adicionados e Balanço Social, acompanhadas do Relatório dos Auditores Independentes e Parecer do Conselho Fiscal.

Mensagem do Interventor

Em 1º de janeiro de 2013, a Intervenção Administrativa da Agência Nacional de Energia Elétrica (ANEEL) na CEMAT – determinada por meio da Resolução Autorizativa 3.647, de 31 de agosto de 2012 - completou quatro meses. A distribuidora ainda contava com uma estrutura organizacional com serviços realizados parcialmente em Mato Grosso e São Paulo, em conjunto com outras empresas da Rede Energia S.A.. Tal situação demandou envolvimento intenso dos interventores, até que todas as atividades fossem transferidas para as respectivas áreas de concessão - o que ocorreu em março de 2013, no caso da CEMAT, resultando na adequação da sua força de trabalho. Essa adequação reduziu o custo da remuneração básica em 2,19%, mesmo com uma evolução de 2,24% no número de empregados, que saiu de 1.919 (na data de início da Intervenção) para 1.962 (em 31 de dezembro de 2013).

A despeito das dificuldades da Intervenção na obtenção de recursos no mercado financeiro, 2013 foi um ano significativamente importante para a CEMAT quanto à retomada dos investimentos para atendimento ao seu mercado e quanto aos relevantes avanços operacionais. As perdas não técnicas alcançaram o menor patamar desde a privatização, em 1997: 5,33%. As perdas técnicas se mantiveram praticamente estabilizadas, permitindo que as perdas globais tivessem queda de quase dois pontos percentuais: de 17,6% em 2012 para 15,6% em 2013.

Em 2013, a CEMAT deu início à execução de um vultoso programa de obras, com o objetivo de suprir as necessidades requeridas pelo crescente mercado consumidor do estado de Mato Grosso. O programa compreendeu a construção de novas subestações, linhas de distribuição e redes, além da ampliação da capacidade das subestações existentes e execução de diversas obras relacionadas à Copa do Mundo de 2014. No total, foram investidos R\$ 369 milhões em 2013, o maior volume desde 2008, sendo que algumas dessas obras terão continuidade em 2014. Graças à prerrogativa - concedida pela ANEEL às distribuidoras sob intervenção - de suspender o pagamento dos encargos setoriais e empréstimos obtidos com recursos RGR, a administração da CEMAT lançou mão dos recursos que seriam empregados no pagamento desses encargos, bem como dos valores devidos a Itaípu, para viabilizar a realização dos investimentos. Não obstante a dificuldade em obter novos créditos, a CEMAT contou com apoio significativo do Banco Interamericano de Desenvolvimento (BID) e demais bancos durante a intervenção, com relação à renegociação e alongamento das dívidas existentes.

Como resultado das obras e de um programa mais intensivo de manutenções no sistema, os indicadores de continuidade do fornecimento apresentaram leve recuperação, interrompendo a tendência de aumentos que vinha sendo observada nos últimos anos. O índice de Duração Equivalente de Interrupção por Consumidor (DEC) caiu de 33,9 horas em 2012 para 30,2 horas em 2013. Já o índice de Frequência Equivalente de Interrupção por Consumidor (FEC) passou de 24,2 para 23,5, no mesmo período.

Com relação ao prejuízo líquido de R\$ 383 milhões no exercício de 2013, é importante destacar que, assim como no exercício anterior, a CEMAT deu continuidade aos registros das mudanças nas estimativas de avaliação das contingências cíveis, regulatórias, trabalhistas e fiscais, que impactaram significativamente o resultado da Companhia. Além desses ajustes, é necessário considerar também o impacto negativo de R\$ 103 milhões no resultado da Companhia, originário do bloqueio realizado pelo Banco Daycoval em 2012, que será ressarcido pelo novo acionista na rubrica de adiantamento para futuro aumento de capital.

No mês de agosto de 2013, quando o prazo original da Intervenção se aproximava do fim, a ANEEL decidiu pela sua prorrogação por mais dois anos, em face da indefinição na transferência de controle acionário das empresas da Rede Energia S.A.. A prorrogação foi determinada pela Resolução Autorizativa 4.282, de 20 de agosto de 2013.

Em 17 de dezembro, a ANEEL aprovou o Plano de Recuperação e Correção das Falhas e Transgressões que motivaram a intervenção na CEMAT, mediante a Resolução Autorizativa nº 4.463, cuja eficácia foi condicionada à transferência de controle. Como evento subsequente ao exercício, a ANEEL, por meio da Resolução Autorizativa nº 4.510, de 28 de janeiro de 2014, anuiu à transferência do controle societário indireto da CEMAT e das demais concessionárias da Rede Energia para a Energisa S.A., determinando, entre outras providências, a data limite de 15 de abril de 2014 para a transferência do controle, permitindo o encerramento da Intervenção.

Jaconias de Aguiar - Interventor
Resolução ANEEL nº 3.647/2012

A Companhia

A CEMAT é uma concessionária de distribuição de energia elétrica e uma sociedade por ações de capital aberto, controlada pela holding Rede Energia S.A. ("Rede Energia"), companhia em Recuperação Judicial, que, em 31 de dezembro de 2013, detinha 61,84% das ações ordinárias, 28,36% das ações preferenciais e 39,92% do total de ações. A concessão da CEMAT abrange todo o Estado de Mato Grosso, beneficiando aproximadamente 3,0 milhões de habitantes, em um total de 141 municípios, distribuídos em uma área de 903.358 km².

Estrutura Acionária no Final do Exercício de 2013

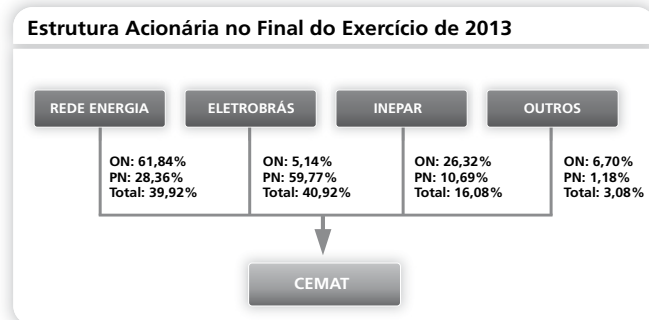

A CEMAT foi criada em outubro de 1958 e abriu o seu capital em outubro de 1994. A partir de setembro de 1996, foi administrada pelo Governo do Estado, em parceria com a Centrais Elétricas Brasileiras S.A. ("Eletrobras") e o Banco Nacional de Desenvolvimento Econômico e Social ("BNDES"). Por meio de leilão público, a Companhia foi privatizada em novembro de 1997, passando a ser controlada pela Rede Energia.

Em 31 de agosto de 2012, a Agência Nacional de Energia Elétrica ("ANEEL"), por meio da Resolução Autorizativa nº 3.647, de 31 de agosto de 2012, amparada pela legislação do setor elétrico, Lei nº 8.987, de 13 de fevereiro de 1995; Lei nº 9.427, de 26 de dezembro de 1996; Medida Provisória nº 577, de 29 de agosto de 2012, convertida na Lei nº 12.767/2012, determinou, cautelarmente, a Intervenção Administrativa na CEMAT ("Intervenção"), com prazo de um ano a partir de sua edição. Em 20 de agosto de 2013, a ANEEL, por meio da Resolução Autorizativa nº 4.282, prorrogou a Intervenção pelo prazo de até 2 (dois) anos.

A Intervenção tem como objetivo a defesa do interesse público, a preservação do serviço adequado aos consumidores e a gestão dos negócios da Companhia, assegurando o cumprimento das obrigações legais e contratuais vinculadas ao Contrato de Concessão da CEMAT, sem afetar o curso regular dos negócios da CEMAT.

Na data da edição da Resolução Autorizativa nº 3.647/2012, os Diretores, membros do Conselho de Administração e do Conselho Fiscal foram afastados de suas funções e o Sr. Jaconias de Aguiar foi designado como Interventor. Ao Sr. Jaconias foram conferidos plenos poderes de gestão e administração sobre as operações e ativos da Concessionária, competindo a ele, dentre outras atribuições (i) praticar ou ordenar atos necessários à consecução dos objetivos da Intervenção; (ii) identificar e relatar à ANEEL, quaisquer irregularidades, eventualmente praticadas pelos administradores da Concessionária, decorrentes de atos ou omissões; e (iii) convocar, com exclusividade, a assembleia geral nos casos em que julgar conveniente.

Ainda nos termos da Resolução nº 3.647/2012, foi concedido prazo de 60 dias para que a Assembleia de Acionistas apresentasse à ANEEL, um plano de recuperação e correção de falhas e transgressões ("Plano") que ensejaram a Intervenção.

O Plano foi apresentado à ANEEL em 26 de outubro de 2012 e, em face da Assembleia Geral de Credores da Recuperação Judicial da Rede Energia (vide tópico abaixo), foi aditado a fim de se ajustar à proposta da Energisa para compra do controle da Rede Energia. Em 17 de dezembro de 2013, a ANEEL aprovou o Plano por meio da Resolução Autorizativa 4.463/2013.

Recuperação Judicial das Controladas e Coligadas da CEMAT

Em novembro de 2012, as controladoras indiretas da CEMAT, bem como sua controladora direta, Rede Energia, e as coligadas Companhia Técnica de Comercialização de Energia ("CTCE") e a QMRA Participações S.A. ("QMRA") ajuizaram Pedido de Recuperação Judicial. Com base nas decisões exaradas nos dias 9 de setembro de 2013 e 14 de novembro de 2013, a Recuperação Judicial foi concedida.

Alguns contratos financeiros da CEMAT possuem cláusula de vencimento antecipado, por força de eventos que envolvam sua controladora, como o caso da recuperação judicial da Rede Energia. Para evitar a aceleração do vencimento desses contratos, a Companhia obteve anuência de seus credores, por meio de um acordo denominado Termo de Entendimentos. Esse acordo está em seu 4º aditamento, vigente até 15 de abril de 2014.



CENTRAIS ELÉTRICAS MATOGROSSENSSES S.A. - CEMAT
 CNPJ / MF nº 03.467.321/0001-99 - Companhia Aberta

Assim, a propositura do Pedido de Recuperação Judicial pelas controladoras e coligadas não afetou a gestão operacional da Companhia. Entretanto, a crise vivenciada pela Rede Energia, que culminou no referido pedido de recuperação judicial, dificultou o acesso da CEMAT a linhas de crédito para realização de investimentos e capital de giro.

Desempenho Operacional

A CEMAT encerrou o exercício de 2013 atendendo 1.219.489 unidades consumidoras. A maior parte da energia para atendimento desse mercado, ou seja, 99,75%, foi comprada de Empresas Coligadas, Autoprodutores, Produtores Independentes e das empresas ofertantes nos Leilões da Câmara de Comercialização de Energia Elétrica ("CCEE"), e o restante 0,25%, foi proveniente de Geração Própria por meio de usinas térmicas movidas a óleo diesel.

Mercado Consumidor

A CEMAT encerrou o exercício de 2013 com um fornecimento de energia de 6.156 GWh aos seus consumidores finais, representando um crescimento de 9,5% em relação aos 5.620 GWh de 2012. Incluindo-se a esse resultado, os clientes industriais e comerciais que migraram para o mercado livre em 2013, o fornecimento no último exercício atingiria 6.189 GWh e representaria uma variação de 10,1% em relação a 2012. Cabe ressaltar que a migração desses clientes para o mercado livre não representou perda, uma vez que esses consumidores pagam pelo uso da rede da CEMAT.

De 2009 a 2013, as vendas aos consumidores finais cresceram a uma média anual de 5,2%, conforme ilustrado abaixo:

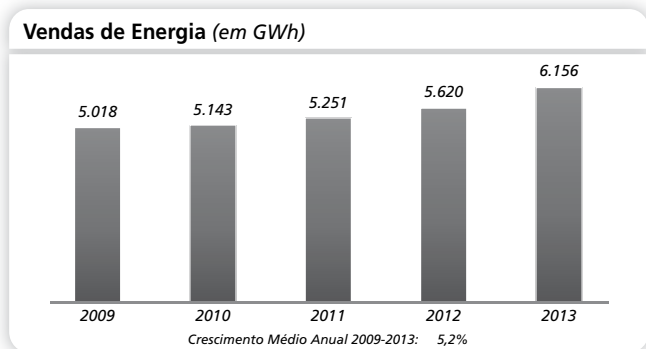

A classe residencial é a mais representativa da Companhia com 35,9% dos GWh vendidos e 76,6% do número total de consumidores (vide gráficos a seguir). A classe residencial apresentou um expressivo crescimento de 12,1% no consumo de energia elétrica, passando de 1.970 GWh em 2012 para 2.208 GWh em 2013, e um crescimento de 4,9% no número de consumidores, o que significa um incremento de 43,6 mil novos clientes. As principais razões para o bom desempenho da classe foram: maior oferta de empregos no Estado e aumento da renda média *per capita*.

Variações das Vendas em GWh por Classe de Consumo

Classes	2013	2012	Var.%
Residencial.....	2.208,1	1.970,0	12,1%
Comercial.....	1.428,2	1.303,9	9,5%
Industrial.....	877,4	806,8	8,8%
Rural.....	866,2	818,2	5,9%
Setor Público.....	765,9	710,8	7,7%
Próprio.....	10,3	10,1	1,4%
Total.....	6.156,1	5.619,9	9,5%

Perfil das Vendas em GWh aos Consumidores Finais, em 2013:

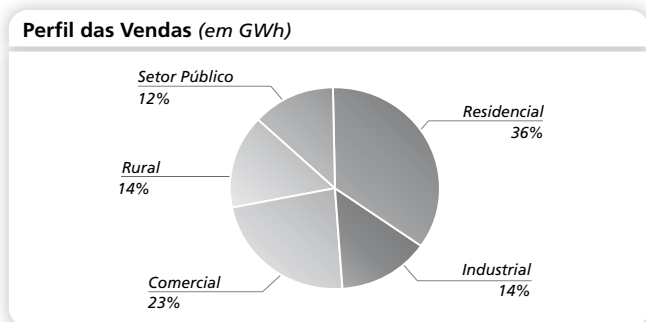

A classe comercial, a segunda mais representativa da Companhia, com participação de 23,2% no total de GWh vendidos, apresentou um crescimento de 9,5% no consumo e um incremento 4,8% no número de consumidores, quando comparados 2013 e 2012. As atividades que mais exerceram influência sobre o desempenho da classe, foram: (i) comércio atacadista, que registrou um crescimento de 14,5%, e (ii) serviços diversos, com crescimento de 10,8%. Vale observar que, em 2013, houve migração de clientes comerciais relacionadas às atividades de comércio varejista e comércio atacadista para o mercado livre. Portanto, adicionando-se o consumo desses clientes livres à base de clientes cativos da Companhia, as vendas para a classe comercial subiriam para 1.434 GWh em 2013, o que representaria um aumento 10,0% em relação a 2012.

A classe industrial passou a ser a terceira mais representativa em relação ao consumo de energia elétrica. Sua representatividade foi de 14,3% em relação ao total de GWh vendidos e 2,0% em relação ao número total de clientes da Companhia. Entre 2012 e 2013, o consumo em GWh apresentou acréscimo de 8,8% e o número de consumidores, um crescimento de 4,9%. A classe rural é a quarta maior em relação ao consumo de energia, com uma representatividade de 14,1% em relação ao total de GWh vendidos pela CEMAT, e a segunda maior em número de consumidores, com representatividade de 13,1% em relação ao total de consumidores da Companhia. O consumo da classe rural em GWh aumentou 5,9%, de 2012 para 2013, e o número de clientes avançou 0,2% nesse mesmo período, adicionando 341 novos clientes rurais à base da CEMAT.

Consumidores

Em 2013, a CEMAT registrou um número total de 1.219.489 consumidores cativos, representando um crescimento de 4,2% em relação ao ano anterior, o que corresponde a um incremento de 49,5 mil unidades. Esse crescimento se deve principalmente ao aumento da classe residencial, com incremento de 43,6 mil clientes, conforme demonstrado abaixo:

	2013	2012	Var.%
Residencial.....	934.300	890.671	4,9%
Comercial.....	90.295	86.166	4,8%
Rural.....	159.738	159.397	0,2%
Industrial.....	21.480	20.467	4,9%
Setor Público.....	13.390	13.020	2,8%
Próprio.....	286	285	0,4%
Total.....	1.219.489	1.170.006	4,2%

De 2009 a 2013, o número de consumidores cresceu a uma média anual de 5,3%, conforme ilustrado abaixo:

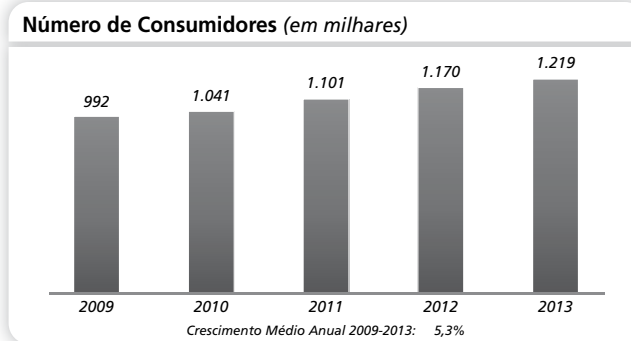

Perfil do Número de Consumidores, em 2013:

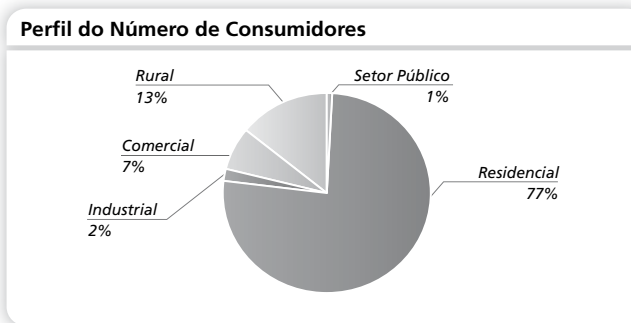

Perdas

Em função da interligação das Pequenas Centrais Hidroelétricas ("PCHs") ao sistema, e também das diversas localidades que antes pertenciam ao Sistema Isolado, as Perdas Técnicas da **Transmissão** aumentaram 1,3% nos últimos sete anos (de 2006 a 2013). Os percentuais dessas perdas foram de 3,1% em 2012 e 3,3% em 2013.



CENTRAIS ELÉTRICAS MATOGROSSENSSES S.A. - CEMAT
 CNPJ / MF nº 03.467.321/0001-99 - Companhia Aberta

Com relação aos índices de perdas de **Distribuição**, embora tenha havido elevação das Perdas Técnicas, as ações da Companhia voltadas ao combate e redução das Perdas Não Técnicas, contribuíram para a redução do índice global. Em 2013, o percentual de Perdas Não Técnicas foi de 5,4% em relação aos 6,9% de 2012, refletindo-se no índice global de perdas, que passou de 17,0% em 2012 para 15,6% em 2013.

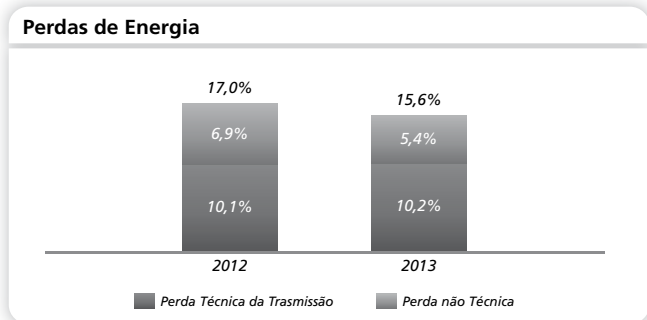

Essa melhora se explica em grande parte pela intensificação de parcerias com diversas empresas, por meio de contratos de *performance*, com o intuito de aumentar o número de inspeções e o volume de energia recuperada. Outra medida importante, foi o contingente de equipes terceirizadas, ampliando significativamente o número de inspeções e consequentemente de irregularidades identificadas.

A CEMAT manteve ainda o *Projeto CEMAT na Comunidade*, com o objetivo de retornar os clientes em situação irregular à base de faturamento da Companhia. Para isso, foram realizados 22 eventos, durante os quais foram renegociadas mais de R\$ 8 milhões em faturas pendentes. O resultado foi o retorno de 7,2 mil clientes à base de faturamento na condição de normalidade.

Ainda no exercício de 2013, a CEMAT deu continuidade as obras de reforma da rede de distribuição e blindagem do sistema de medição, além da substituição de medidores eletromecânicos por eletrônicos, bem como a eliminação de unidades consumidoras ligadas sem medição. Paralelamente, e com o intuito de atualizar o cadastro de Iluminação pública e ajustar o faturamento dessa classe de consumo, a empresa deu continuidade ao levantamento da quantidade de lâmpadas e suas respectivas potências.

DEC/FEC

A Agência Nacional de Energia Elétrica - ANEEL utiliza alguns índices para verificação da qualidade dos serviços prestados pelas concessionárias de energia elétrica aos seus consumidores. Os principais são: DEC - Duração Equivalente de Interrupção por Consumidor (medido em horas) e FEC - Frequência Equivalente de Interrupção por Consumidor (medido em número de vezes). Além desses a CEMAT acompanha o TMA - Tempo Médio de Atendimento, que mostra o tempo médio em que são atendidas as reclamações e solicitações dos clientes (medido em minutos).

	2013	2012	Var.%
DEC	30,2	33,9	-10,9%
FEC	23,5	24,2	-3,0%
TMA	220,6	253,4	-12,9%

Valores em base anual

Em 2013, o indicador DEC apresentou uma redução de 10,9% e o FEC, de 3,0%. Essas reduções foram decorrentes de investimentos realizados no sistema elétrico, tais como, construção e ampliação de subestações, linhas de distribuição, alimentadores, reforma e recondutoramento em redes e melhorias dos sistemas de aterramento de linhas. Outros fatores, tais como, aumento da estrutura de manutenção, limpeza de faixa de servidão e poda de árvores, aumento das equipes de linha energizada e plantão para o atendimento emergencial, também contribuíram para a redução nos indicadores.

Ressalta-se que, em virtude dos prazos de contratação e execução das obras, os investimentos realizados em 2013, em sua maioria, foram concluídos no 3º e 4º trimestre do exercício, portanto, espera-se que os benefícios desses investimentos sejam mais percebidos em 2014, resultando em melhoria da qualidade e confiabilidade do sistema elétrico.

O TMA também apresentou uma redução de 12,9%, em decorrência do melhor planejamento na execução dos investimentos e aumento das estruturas de atendimento. Nesse caso, citam-se os investimentos para aumento da quantidade de subestações automatizadas, instalações de religadores telecomandados na

rede de distribuição e introdução dos procedimentos para realização do *Call Back* nos centros de operação. *Call Back* é um procedimento que, por meio de ligações telefônicas "de retorno" aos clientes que abriram chamados, tem como objetivo evitar que equipes se desloquem desnecessariamente aos locais das ocorrências. Anteriormente à implantação desse procedimento, muitas vezes, as equipes se deslocavam aos locais das ocorrências apenas para constatar que o problema já estava solucionado.

Atendimento aos Clientes

Em 2013, a CEMAT continuou aprimorando a qualidade do atendimento de seus clientes. Para mais agilidade e praticidade no recebimento das solicitações de serviços e atendimento às reclamações dos clientes, a Companhia fez adequações em sua estrutura e canais de atendimentos, conforme detalhado a seguir:

- *Call Center*. A Companhia continua mantendo a meta de redução no tempo médio de atendimento e melhoria dos índices de serviços de atendimento ao consumidor.
- *Agências de Atendimentos*. Essas agências estão presentes em todos os municípios de Mato Grosso. Para dar mais agilidade aos atendimentos e reduzir o tempo de espera dos clientes, foram adquiridos 13 equipamentos de autoatendimento e 65 máquinas de senha;
- *Internet*. A Companhia continuou implementando melhorias no sistema da agência Web e o canal fale conosco;

• *Projeto CEMAT na Comunidade*. O projeto tem como objetivo a aproximação da Companhia aos seus consumidores por meio de visitas aos bairros, que contam com a participação de toda estrutura de atendimento, incluindo equipes de campo. O projeto apresentou o seguinte resultado em 2013:

Projeto CEMAT na Comunidade	Quantidade
Projetos Realizados.....	22
Clientes Atendidos.....	8.980
Serviços Realizados.....	24.838
Colaboradores Envolvidos.....	140

• *SMS*. Os clientes podem enviar mensagens para o número 27382. Para esse serviço, a Companhia implantou outras funcionalidades de comunicação, tais como: informações sobre o projeto CEMAT na Comunidade e informações sobre o vencimento de fatura.

• *Procon*. A CEMAT dispõe de uma equipe composta por prepostos, tanto para atendimento direto aos clientes como para representações em audiências; Em Setembro de 2013, a CEMAT foi recertificada nos processos de tratamento das reclamações, em conformidade com a Resolução Normativa ANEEL nº 414/10 e ABNT NBR ISO 10.002:2005. Em 2013, houve redução de 22,8% no número de reclamações entrantes e redução de 20,0% no número de reclamações procedentes.

Resultados dos canais de atendimentos em 2013

Canais de Atendimentos, solicitações e reclamações	2013
Número de agências de atendimentos.....	145
Número de atendimentos nas agências.....	1.653.119
Solicitações de Clientes	
Via agência Web	4.446.780
Via call center	2.763.432
Via SMS.....	1.152.296
Via Fale Conosco	1.702
Via Totem.....	238.690

Reclamações de Clientes

PROCON.....	3.830
RN 414/10 ANEEL reclamações	45.743

Em cumprimento a Resolução Normativa ANEEL nº 470/11, foi ampliado o horário de atendimento telefônico da Ouvidoria. Agora, o canal está disponível todos os dias úteis das 8:00 às 18:00 horas, prestando ainda um novo serviço, que é o encaminhamento de propostas e sugestões dos clientes, às áreas competentes da CEMAT.

Índice de Satisfação do Consumidor ("IASC") 2013

No início de 2014, a ANEEL divulgou o resultado do IASC. Esse índice avalia a percepção dos consumidores, a fim de gerar indicadores comparáveis por região e porte das empresas, além de um indicador único de satisfação do consumidor que mostra a percepção global do setor de energia elétrica. Nesse contexto, em uma escala de 1 a 100, a CEMAT atingiu o índice de 61,83 em 2013 e 57,54 em 2012, representando uma melhora de 7,5%. Na escala ANEEL, o índice de 61,83 é considerando bom. Outro ponto a ressaltar é que o IASC da CEMAT ficou acima da média Brasil que foi de 60,41% em 2013.

CONTINUAÇÃO



CENTRAIS ELÉTRICAS MATOGROSSENSSES S.A. - CEMAT

CNPJ / MF nº 03.467.321/0001-99 - Companhia Aberta

Desempenho Econômico-Financeiro

Valores em R\$ mil	2009	2010	2011	2012	2013	Var. % 2012-2013	CAGR % 2009-2013
				Reapres.			
Vendas em GWh	5.018	5.143	5.251	5.620	6.156	9,5%	5,2%
Número de consumidores	992.368	1.040.781	1.100.686	1.170.006	1.219.489	4,2%	5,3%
Receita operacional bruta	2.510.904	2.842.424	3.049.090	3.504.126	3.285.046	-6,3%	6,9%
Receita operacional líquida	1.678.304	1.956.588	2.009.765	2.344.799	2.312.967	-1,4%	8,3%
EBITDA Ajustado ⁽¹⁾	380.114	360.668	538.678	251.981	112.789	-55,2%	-26,2%
Margem Ebitda (%) ⁽²⁾	22,6%	18,4%	26,8%	10,7%	4,9%	-54,6%	-31,9%
Lucro (prejuízo) líquido	149.496	18.605	146.884	(52.879)	(382.711)	623,7%	-
Dívida financeira líquida ⁽³⁾	913.621	1.120.310	1.122.423	1.064.760	1.057.743	-0,7%	3,7%
Dívida financeira líquida/EBITDA	2,4	3,1	2,1	4,2	9,4	121,9%	40,5%
Patrimônio líquido ⁽⁴⁾	1.171.023	1.168.610	1.277.159	1.227.392	816.945	-33,4%	-8,6%
Índice de endividamento ⁽⁵⁾	43,8%	48,9%	46,8%	46,5%	56,4%	21,5%	6,5%

CAGR = Variação Média Anual.

(1) EBITDA Ajustado: resultado antes dos juros, impostos, depreciação, amortização e outros resultados não operacionais; (2) Margem EBITDA: EBITDA / receita operacional líquida; (3) Dívida Financeira Líquida: empréstimos, financiamentos, leasing, debêntures e operações de swap (-) caixa, equivalentes e sub-rogação CCC; (4) As modificações trazidas pelo CPC 33 (R1) e IAS 19, alteraram a contabilização dos planos de benefícios definidos e de rescisão. As modificações exigem que todos os ganhos e prejuízos atuariais sejam reconhecidos imediatamente por meio de outro resultado abrangente e no Patrimônio Líquido. Em virtude disso, para fins de comparação, a Companhia reapresentou o saldo patrimonial de 31 de dezembro de 2012. Essa mudança, entretanto, não afetou contas de resultado (vide Nota Explicativa 3.4); (5) Índice de Endividamento: dívida financeira líquida / (dívida financeira líquida + patrimônio líquido).

Receita Operacional

Composição da Receita Bruta (R\$ mil)	2013	2012	Var. %
Vendas ao consumidor final (*)	2.795.215	3.006.508	-7,0%
Receita de construção	322.947	383.973	-15,9%
Suprimentos CCEE	72.225	43.672	65,4%
Outras receitas (**)	94.659	69.973	35,3%
Receita Operacional Bruta	3.285.046	3.504.126	-6,3%

(*) Inclui as vendas aos consumidores livres.

(**) fornecimento não faturado, redução baixa renda, subvenção Eletrobras e outras receitas.

A receita operacional bruta da CEMAT apresentou uma redução de 6,3%, passando de R\$ 3.504,1 milhões em 2012 para R\$ 3.285,0 milhões em 2013, influenciada principalmente pela redução de 19,67% nas tarifas de energia a partir de 24 de janeiro de 2013 (vide tópico "Ambiente Regulatório" deste Relatório). Nesse aspecto, vale ressaltar que as vendas em GWh aos consumidores finais aumentaram 9,5%, enquanto a receita oriunda desses mesmos consumidores reduziu 7,0%, representando uma redução de 15,1% na tarifa média de 2013 (vide tabelas abaixo).

Tarifa Média (*) de Venda aos Consumidores Finais

	2013	2012	Var. %
Residencial	448,46	524,79	-14,5%
Industrial (**)	685,15	815,28	-16,0%
Comercial	487,94	581,28	-16,1%
Rural	285,06	330,79	-13,8%
Poder público	442,06	522,83	-15,4%
Iluminação pública	207,85	244,14	-14,9%
Serviço público	366,53	423,77	-13,5%
Tarifa Média	454,82	535,94	-15,1%

* Receita bruta/GWh vendidos

** Inclui os clientes livres.

Na rubrica outras receitas de 2013 (vide quadro acima) estão incluídos R\$ 81,6 milhões referentes a valores subsidiados pelo Governo Federal por meio da Eletrobras. Esse subsídio é decorrente da redução da tarifa de consumidores de baixa renda. Em 31 de dezembro de 2013, dos R\$ 81,6 milhões reconhecidos no resultado, R\$ 74,3 milhões já foram recebidos pela Companhia (vide Nota Explicativa nº 11 - Subvenções Eletrobras).

Custo do Serviço de Energia Elétrica

O custo do serviço de energia elétrica, composto de energia elétrica comprada para revenda e encargos do uso de sistema de transmissão e distribuição, totalizou R\$ 1.285,5 milhões em 2013, o que representa um acréscimo de 5,2% em relação aos R\$ 1.221,4 milhões de 2012, principalmente em razão do aumento da demanda de energia, já comentado no tópico "Mercado Consumidor" deste Relatório.

Custos do Serviço de Energia

Elétrica (R\$ mil)	2013	2012	Var. %
Energia elétrica comprada para revenda ...	(1.197.901)	(1.069.155)	12,0%
Encargos de uso do sistema de transmissão e distribuição	(87.573)	(152.257)	-42,5%
Total	(1.285.474)	(1.221.412)	5,2%

Custos e Despesas Operacionais

Os custos e despesas operacionais, juntos, aumentaram 20,6%, passando de R\$ 975,6 milhões em 2012 para R\$ 1.176,7 milhões em 2013, conforme demonstrado a seguir:

Custos e Despesas

Operacionais (R\$ mil)	2013	2012	Var. %
Pessoal	(142.227)	(138.830)	2,4%
Material	(39.571)	(28.200)	40,3%
Serviços de terceiros	(222.222)	(167.845)	32,4%
Depreciação e amortização	(101.726)	(87.255)	16,6%
Subvenção CCC	45.430	9.660	370,3%
Custo de construção	(322.947)	(383.973)	-15,9%
Provisões	(187.117)	(111.733)	67,5%
Perdas no recebimento de créditos	(10.580)	(22.662)	-53,3%
Outros	(195.719)	(44.731)	337,5%
Total dos Custos e Despesas	(1.176.679)	(975.569)	20,6%

As principais razões dessa variação foram:

(i) aumento de 40,3% (R\$ 11,4 milhões) na rubrica material, que passou de R\$ 28,2 milhões em 2012 para R\$ 39,6 milhões em 2013, principalmente em razão (a) incremento de R\$ 4,5 milhões, em gastos com materiais para expansão, manutenção e melhorias do sistema elétrico; e (b) incremento de R\$ 2,5 milhões no consumo de óleo diesel nas usinas termelétricas em operação na CEMAT.

(ii) aumento de 32,4% (R\$ 54,4 milhões) em serviços de terceiros, que passou de R\$ 167,8 milhões em 2012 para R\$ 222,2 milhões em 2013, principalmente em virtude de: (a) incremento de R\$ 21,4 milhões em gastos com serviços para expansão, manutenção e melhoria do sistema elétrico; e (b) incremento de R\$ 7,1 milhões em gastos com tecnologia da informação, para implantação de novos sistemas. Outro fator a levar-se em consideração é a inflação do período: o Índice de Geral de Preços de Mercado ("IGP-M"), ao qual a maioria dos contratos de prestação de serviços estão atrelados, foi de 5,53%, em 2013.

Os principais efeitos que afetaram as rubricas "Provisões" e "Outros" do quadro acima estão descritos no tópico a seguir.

Despesas Operacionais Não Recorrentes

No exercício de 2013, a Companhia registrou R\$ 198,2 milhões em despesas operacionais, que a Administração entende como sendo despesas não recorrentes, em comparação aos R\$ 111,7 milhões contabilizados em 2012 (vide quadro abaixo):

Despesas Operacionais

(Não Recorrentes) R\$ mil	2013	2012	Var. R\$
Contingências judiciais	(93.996)	(72.209)	(21.787)
Perdas Estimadas em Créditos de Liquidação Duvidosa	(104.209)	(39.525)	(64.684)
Impacto na Demonstração dos Resultados	(198.205)	(111.734)	(86.471)

Contingências Judiciais e Perdas Estimadas em Créditos de Liquidação Duvidosa ("PECLD"): a atual Administração da CEMAT vem aperfeiçoando suas estimativas de avaliação, das contingências trabalhistas, cíveis e regulatórias (contingências judiciais), além da mensuração das perdas estimadas de créditos de liquidação duvidosa - PECLD. O CPC 25 orienta que as estimativas do desfecho e do efeito financeiro das provisões, passivos contingentes e ativos contingentes são determinadas pelo julgamento da administração, complementados pela experiência de transações semelhantes. Assim, após se inteirar das premissas e estimativas usadas para julgamento, a administração entendeu que as provisões ora constituídas, refletem a melhor informação contábil da Companhia.

EBITDA

Considerando-se portanto os comentários sobre os resultados da receita operacional, custo do serviço de energia elétrica, bem como os custos e despesas operacionais, a CEMAT encerrou o exercício de 2013 com um EBITDA Ajustado de R\$ 112,8 milhões, representando uma redução de 55,2% em relação aos R\$ 252,0 milhões de 2012.

CONTINUA



CENTRAIS ELÉTRICAS MATOGROSSENSSES S.A. - CEMAT
CNPJ / MF nº 03.467.321/0001-99 - Companhia Aberta

A seguir, tabela com composição do EBITDA e EBITDA Ajustado, calculado em conformidade com a Instrução CVM nº 527, de 4 de outubro de 2012:

Composição do EBITDA (R\$ mil)	2013	2012	Var. %
Lucro/prejuízo líquido do exercício.....	(382.711)	(52.879)	623,7%
Imposto de renda e contribuição social.....	(18.935)	12.463	-
Resultado financeiro.....	252.460	188.234	34,1%
Depreciação e amortização ⁽¹⁾	111.233	95.804	16,1%
EBITDA	(37.953)	243.622	-115,6%
Diferenças no inventário de estoques ⁽²⁾	(1.915)	(1.802)	6,3%
Ganho/perda na alienação de bens e direitos ⁽³⁾	14.258	(2.112)	-
Perda na desativação de bens e direitos ⁽⁴⁾	43.015	19.673	118,6%
Ganho no ajuste do VNR ⁽⁵⁾	(13.048)	(7.805)	67,2%
Bando Daycoval ⁽⁶⁾	102.985	-	-
Outros ⁽⁷⁾	5.447	405	1244,9%
EBITDA AJUSTADO	112.789	251.981	-55,2%

⁽¹⁾ Depreciação e amortização: resultado obtido a partir das demonstrações dos fluxos de caixa;

⁽²⁾ Referem-se às diferenças contábeis de materiais em estoque;

⁽³⁾ Refere-se à diferença entre o valor residual contábil e o preço de mercado do bem;

⁽⁴⁾ Refere-se à diferença entre o valor residual contábil e o valor novo de reposição do material em estoque;

⁽⁵⁾ Resultado apurado pelo ajuste do saldo do ativo financeiro, a ser indenizado ao final da concessão, ajustado pelo Valor Novo de Reposição (VNR), conforme Lei nº 12.783/13 (MP 579);

⁽⁶⁾ Refere-se a provisão de ativo junto ao Banco Daycoval (vide tópico "Custos e Despesas Operacionais" deste Relatório e Nota Explicativa nº 13); e

⁽⁷⁾ Outros resultados que não afetam o caixa operacional.

Os itens (2) a (7) foram excluídos do resultado operacional, a fim de compor o EBITDA Ajustado, pois referem-se a lançamentos não operacionais. Outro aspecto a destacar é que, antes da adoção ao IFRS como norma de contabilização, esses resultados compunham a rubrica "Outros Resultados Não Operacionais", que não afetava o resultado operacional.

Resultado Financeiro

O resultado financeiro registrou uma despesa de R\$ 252,5 milhões em 2013 em relação a uma despesa de R\$ 188,2 milhões em 2012, representando um aumento de 34,1%, conforme discriminado na tabela a seguir:

Resultado Financeiro (R\$ mil)	2013	2012	Var. %
Receitas Financeiras			
Renda de aplicações financeira.....	9.320	4.317	115,9%
Mútuo com partes relacionadas.....	10.063	9.154	9,9%
Juros ativos.....	7.573	27.781	-72,7%
Acréscimos moratórios.....	31.202	33.508	-6,9%
Marcação a mercado e valor presente (líquido).....	-	3.771	-
Juros atualização VNR.....	28.602	-	-
Total das Receitas Financeiras	86.760	78.531	10,5%
Despesas Financeiras			
Encargos de dívidas.....	(110.916)	(107.413)	3,3%
Variação monetária (líquido).....	(65.457)	(26.258)	149,3%
Juros/multas.....	(114.232)	(100.092)	14,1%
Operações de swap (líquido).....	-	(9.384)	-
Encargos financeiros - parcelamento da Lei nº 11.941/2009.....	(11.870)	(14.414)	-17,6%
Multas pela incorporação de redes.....	(20.875)	-	-
Marcação a mercado e valor presente (líquido).....	(9.382)	-	-
Outras despesas/receitas financeiras (líquido).....	(6.488)	(9.204)	-29,5%
Total das Despesas Financeiras	(339.220)	(266.765)	27,2%
Resultado Financeiro	(252.460)	(188.234)	34,1%

As principais razões que influenciaram essa variação, foram:

(i) redução de 72,7% (R\$ 20,2 milhões) na receita com juros ativos que passou de uma receita de R\$ 27,8 milhões em 2012 para uma receita de R\$ 7,6 milhões em 2013. A razão dessa variação, de fato, está no exercício 2012, em virtude do montante de R\$ 19,6 milhões a receber da sub-rogação CCC, bloqueado, naquela ocasião, por inadimplência da Companhia. Essa questão fora regularizada utilizando-se do mecanismo contido no Despacho nº 213, de 25 de janeiro de 2013, por meio do qual a ANEEL autorizou a Eletrobrás a suspender a cobrança dos encargos setoriais e financiamentos com recursos da RGR, vencidos e a vencer, até o termo final da Intervenção Administrativa;

(ii) contabilização de receita financeira de R\$ 28,6 milhões, em 2013, referente a juros de atualização do Valor Novo de Reposição ("VNR"). Em abril de 2013, a CEMAT concluiu o 3º ciclo de Revisão Tarifária Periódica ("3CRTP"), e o valor estimado de indenização foi ajustado com base em laudo de avaliação; e

(iii) a variação monetária (líquida) passou de uma despesa financeira de R\$ 26,3 milhões em 2012 para uma despesa financeira de R\$ 65,5 milhões, representando um aumento de 149,3% (R\$ 39,2 milhões). Esse aumento de despesa foi influenciado pela valorização de 14,6% do dólar em relação ao real entre 2012 e 2013. Ressaltando que a variação cambial da energia comprada de Itaipu, cujo pagamento está suspenso (vide tópico "Endividamento Total" deste Relatório), além da variação cambial das dívidas em dólar (BID, Tesouro Nacional e *leasing* de uma aeronave), estão contabilizados nessa rubrica.

Despesas Não Operacionais Não Recorrentes

No exercício de 2013, a Companhia registrou R\$ 160,1 milhões em despesas, que a Administração entende como sendo despesas não operacionais e não recorrentes (vide quadro abaixo):

Despesas Não Operacionais

(Não Recorrentes) R\$ mil	2013	2012
Provisão Banco Daycoval.....	(102.985)	-
Implantação do manual de controle patrimonial.....	(36.230)	-
Multas pela incorporação de redes.....	(20.875)	-
Impacto na Demonstração dos Resultados	(160.090)	-

Provisão do Banco Daycoval: essa provisão refere-se à retirada, pelo Banco Daycoval, em fevereiro de 2012, de valor aplicado em conta da Companhia, para quitação de dívida vencida na Rede Energia, evento esse amplamente divulgado pela CEMAT. Dessa forma, uma vez que a restituição desse montante passou a depender exclusivamente de demanda judicial movida pela Companhia, cuja realização depende de eventos futuros e incertos, a Administração decidiu provisioná-lo enquanto aguarda o andamento do processo jurídico, baixando-o da rubrica Outros Ativos (vide Nota Explicativa nº 13).

Implantação do Manual de Controle Patrimonial do Setor Elétrico ("MCPSE"): no exercício de 2013, a Companhia concluiu a implantação do MCPSE, aprovado pela ANEEL, por meio da Resolução Normativa nº 367, de 2 de junho de 2009. Com a implantação desse Manual, apurou-se uma diferença de 1,5% a menor no levantamento físico dos ativos, em relação aos registros contábeis, o que levou a uma baixa contábil, como despesa, no resultado da companhia.

Incorporação de Redes Particulares: são despesas financeiras de multas pelo atraso na incorporação de redes particulares. Referem-se aos recursos antecipados ou o valor da obra executada pelo interessado, que devem ser restituídos pela Companhia conforme o Plano de Universalização (vide Nota Explicativa nº 27).

Resultado Líquido do Exercício

Como resultado dos tópicos comentados anteriormente, a Companhia registrou um prejuízo líquido de R\$ 382,7 milhões no exercício de 2013, em relação a um prejuízo de R\$ 52,9 milhões em 2012.

Endividamento Financeiro e Total

Dívida Financeira

O saldo consolidado das contas de empréstimos, financiamentos, debêntures, arrendamento mercantil ("*leasing*") e operações de *swap* ("Dívida Financeira") reduziu 1,5%, passando de R\$ 1.258,8 milhões em 2012 para R\$ 1.239,7 milhões em 2013. Deduzindo-se o caixa, os equivalentes de caixa e o ativo da sub-rogação CCC, a Dívida Financeira líquida registrou uma redução de 0,7%, passando de um saldo de R\$ 1.064,8 milhões em 2012 para R\$ 1.057,7 milhões em 2013.



CENTRAIS ELÉTRICAS MATOGROSSENSSES S.A. - CEMAT

CNPJ / MF nº 03.467.321/0001-99 - Companhia Aberta

Perfil da Dívida Financeira em 2013 Variações da Dívida Financeira

Dívida Financeira (R\$ mil)	2013			2012			Variação	
	Curto Prazo	Longo Prazo	Total	Curto Prazo	Longo Prazo	Total	R\$ mil	%
Moeda Nacional								
Eletrabras	46.198	203.329	249.527	49.932	249.523	299.455	(49.928)	-16,7%
Eletrabras (vencido) *	133.588	-	133.588	57.142	-	57.142	76.446	133,8%
Finame/Leasing	159	127	286	2.976	274	3.250	(2.964)	-91,2%
Investimento	37.822	31.493	69.315	30.604	44.524	75.128	(5.813)	-7,7%
Capital de giro	165.688	207.822	373.510	98.683	291.980	390.663	(17.153)	-4,4%
Debêntures (2ª emissão)	172.998	-	172.998	170.904	-	170.904	2.094	1,2%
Debêntures (3ª emissão)	7.731	14.797	22.528	28.511	-	28.511	(5.983)	-21,0%
Debêntures (4ª emissão)	12.137	83.861	95.998	95.927	-	95.927	71	0,1%
(-) Custo da transação	(2.609)	(3.313)	(5.922)	(7.483)	(2.174)	(9.657)	3.735	-38,7%
Total Moeda Nacional	573.712	538.116	1.111.828	527.196	584.127	1.111.323	505	0,0%
Moeda Estrangeira								
BID	66.578	18.741	85.319	34.423	52.756	87.179	(1.860)	-2,1%
Tesouro nacional	1.628	47.090	48.718	2.473	42.106	44.579	4.139	9,3%
Leasing	3.395	31.654	35.049	2.771	30.568	33.339	1.710	5,1%
Operações de swap	-	-	21.096	-	21.096	(21.096)	-	-
(-) Cauções	-	(41.259)	(41.259)	-	(38.683)	(38.683)	(2.576)	6,7%
Total Moeda Estrangeira	71.601	56.226	127.827	60.763	86.747	147.510	(19.683)	-13,3%
Total da Dívida Financeira	645.313	594.342	1.239.655	587.959	670.874	1.258.833	(19.178)	-1,5%
Caixa e equivalentes	(128.026)	-	(128.026)	(122.628)	-	(122.628)	(5.398)	4,4%
Sub-rogação CCC	(24.140)	(29.746)	(53.886)	(71.445)	-	(71.445)	17.559	-24,6%
Dívida Financeira Líquida	493.147	564.596	1.057.743	393.886	670.874	1.064.760	(7.017)	-0,7%

* Eletrabras (vencido): vide explicação no tópico "Dívida Total" deste Relatório, a seguir:

Com relação às variações dos saldos da Dívida Financeira, destacam-se os seguintes pontos:

(i) em razão do aperfeiçoamento das estimativas de avaliação, assunto detalhadamente comentado no tópico "Custos e Despesas Operacionais" deste Relatório, e que afetaram significativamente o EBITDA Ajustado, os *covenants* financeiros que a Companhia mantém junto a certos credores foram descumpridos. Até 31 de dezembro de 2013, alguns desses credores não concederam anuência ("waiver"), a despeito de nosso pedido. Por essa razão, R\$ 188,0 milhões em saldo de dívida financeira foram reclassificados do longo para o curto prazo, de acordo com o Item 74 do Comitê de Pronunciamentos Contábeis, Pronunciamento Técnico CPC 26;

(ii) Em 4 de janeiro de 2013, o saldo de operação de swap que, em 31 de dezembro de 2012, representava R\$ 21,1 milhões, foi convertido para uma Cédula de Crédito Bancário ("CCB") em favor do Banco Merrill Lynch, com vencimento em maio de 2017; e

(iii) Com relação às dívidas em moeda estrangeira com o Tesouro Nacional e o *leasing* da aeronave, embora, durante o exercício de 2013, a Companhia tenha realizado amortizações semestrais e trimestrais, respectivamente, os saldos aumentaram devido a valorização de 14,6% do dólar em relação ao real e dos encargos acumulados entre as datas dos últimos pagamentos e o fechamento do exercício, em 31 de dezembro de 2013.

Dívida Total

O saldo consolidado do endividamento financeiro, dos parcelamento de impostos,

Variações da Dívida Total

Dívida Total (R\$ mil)	2013			2012			Variação	
	Curto Prazo	Longo Prazo	Total	Curto Prazo	Longo Prazo	Total	R\$ mil	%
Dívida financeira (*)	645.313	594.342	1.239.655	587.959	670.874	1.258.833	(19.178)	-1,5%
Parcelamento de impostos (**)	64.310	106.493	170.803	80.818	151.392	232.210	(61.407)	-26,4%
Redeprev	-	-	-	8.623	-	8.623	(8.623)	-100,0%
Encargos setoriais em atraso	284.869	-	284.869	185.917	-	185.917	98.952	53,2%
Energia de Itaipu em atraso	295.299	-	295.299	110.725	-	110.725	184.574	166,7%
Total	1.289.791	700.835	1.990.626	974.042	822.266	1.796.308	194.318	10,8%
Caixa e equivalentes	(128.026)	-	(128.026)	(122.628)	-	(122.628)	(5.398)	4,4%
Sub-rogação CCC	(24.140)	(29.746)	(53.886)	(71.445)	-	(71.445)	17.559	-24,6%
Dívida Líquida	1.137.625	671.089	1.808.714	779.969	822.266	1.602.235	206.479	12,9%

(*) Inclui financiamentos Eletrabras vincendos e vencidos.

(**) Federais (PIS/COFINS/IRPJ/Lei nº 11.941/2009 + estadual (ICMS).

dos encargos setoriais em atraso e do saldo da energia comprada de Itaipu em atraso ("Dívida Total") aumentou 10,8%, passando de R\$ 1.796,3 milhões em 2012 para R\$ 1.990,6 milhões em 2013. Deduzindo-se o caixa, os equivalentes de caixa e o ativo da sub-rogação CCC, a Dívida Total líquida registrou um aumento de 12,9%, passando de um saldo de R\$ 1.602,2 milhões em 2012 para R\$ 1.808,7 milhões em 2013.

Perfil da Dívida Total em 2013

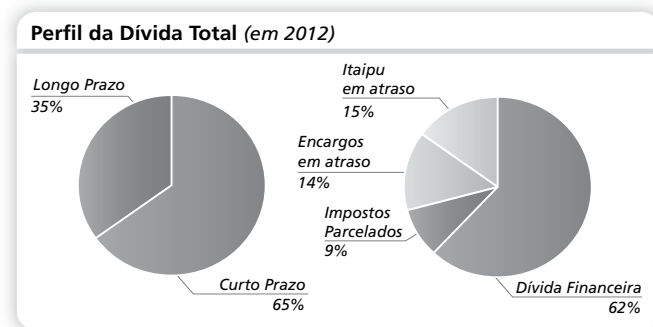



CENTRAIS ELÉTRICAS MATOGROSSENSSES S.A. - CEMAT

CNPJ / MF nº 03.467.321/0001-99 - Companhia Aberta

Com relação às variações dos saldos da Dívida Total, destacam-se os seguintes pontos:

(i) O saldo dos parcelamentos de impostos registrou uma redução de 26,4% (ou R\$ 61,4 milhões), devido as amortizações do período;

(ii) A ANEEL, por meio do Despacho nº 213, de 25 de janeiro de 2013, autorizou a Eletrobras a suspender a cobrança dos encargos setoriais e financiamentos com recursos da RGR, vencidos e a vencer, até o termo final da Intervenção Administrativa. Em 31 de dezembro de 2013, o saldo vencido dessas obrigações totalizava R\$ 418,5 milhões, sendo R\$ 284,9 milhões em encargos setoriais (vide tabela acima) e R\$ 133,6 milhões em financiamentos com recursos da RGR (vide tabela de variações da dívida no tópico "Dívida Financeira" deste Relatório); e

(iii) Os Membros do Conselho Fiscal opinaram favoravelmente pela retenção (não pagamento) dos valores referentes à energia comprada de Itaipu, considerando: (i) impossibilidade temporária da gestão da Intervenção em captar recursos junto a instituições financeiras; (ii) a obrigatoriedade da Companhia em realizar investimentos mínimos necessários à manutenção do sistema operacional; e (iii) a falta de alternativa, que não a de realizar investimentos com recursos resultantes do caixa operacional da CEMAT. Por essas razões, em 31 de dezembro de 2013, o saldo devedor vencido da energia comprada de Itaipu totalizava R\$ 295,3 milhões.

Indicadores

Abaixo, alguns dos principais indicadores de produtividade da Companhia:

Indicadores	2013	2012	Var. %
Consumidor por força de trabalho *.....	308	340	-9,4%
Consumo (MWh) por força de trabalho *....	1.555	1.634	-4,8%
Consumo (MWh) por consumidor.....	5,05	4,80	5,1%
Receita bruta (R\$ mil) por força de trabalho *	830	1.019	-18,5%
Receita bruta (R\$ mil) por consumidor.....	2,69	2,99	-10,1%
Bases para os Indicadores	2013	2012	Var. %
Consumidores	1.219.489	1.170.006	4,2%
Consumo (MWh)	6.156.074	5.619.892	9,5%
Força de trabalho *	3.958	3.439	15,1%
Receita bruta (R\$ mil).....	3.285.046	3.504.126	-6,3%

* Força de trabalho = próprios + terceirizados + estagiários.

Investimentos

Investimentos (R\$ mil)	2013	2012	Var. %
Programa de Universalização/LPT.....	38.402	149.117	-74,2%
Sub-rogação CCC	6.961	7.025	-0,9%
Expansão, manutenção e melhoria do sistema	332.845	174.833	90,4%
Total	378.208	330.975	14,3%

PROGRAMA NACIONAL DE UNIVERSALIZAÇÃO ("UNIVERSALIZAÇÃO"). Em 2013, a companhia investiu R\$ 38,4 milhões no LPT e UNIVERSALIZAÇÃO, cuja principal característica é possibilitar o acesso e uso da energia elétrica, a todos os cidadãos domiciliados nas áreas urbanas e rurais do Estado. Os recursos para atendimento do LPT são provenientes da Reserva Global de Reversão ("RGR"), Conta de Desenvolvimento Energético ("CDE") e Fonte Própria.

SUB-ROGAÇÃO CCC: em conformidade com a Resolução Normativa ANEEL nº 784 de 24 de dezembro de 2002, Resolução Autorizativa ANEEL nº 81 de 9 de março de 2004 e Resolução Normativa ANEEL nº 427 de 22 de fevereiro de 2011, a companhia foi enquadrada na sub-rogação do direito de uso da Conta de Consumo de Combustíveis Fósseis CCC, para subsidiar a implantação de projetos que visam a interligação do sistema e desativação da geração térmica. Nas obras enquadradas na sub-rogação CCC, foram investidos R\$ 7,0 milhões em 2013.

EXPANSÃO, MANUTENÇÃO e MELHORIA NO SISTEMA são os investimentos destinados para atendimento do crescimento vegetativo do mercado, manutenção, ampliação e melhorias no sistema elétrico. Esses investimentos totalizaram R\$ 332,8 milhões em 2013, distribuídos conforme abaixo:

Linhas de Distribuição (Alta Tensão).....	R\$ 47,5 milhões
Subestações.....	R\$ 86,7 milhões
Rede de Distribuição	R\$ 85,1 milhões
Medidores/Ramais de Serviços.....	R\$ 52,5 milhões
Outros investimentos.....	R\$ 61,0 milhões

Ambiente Regulatório

Revisão Tarifária Extraordinária

Através da Resolução Homologatória nº 1.421, de 24 de janeiro de 2013, a ANEEL homologou o resultado da Revisão Tarifária Extraordinária de 2013, estabelecendo as novas Tarifas de Energia, cujo impacto médio ao consumidor cativo foi de -19,67% (negativo). As novas tarifas tiveram a sua vigência no período de 24 de janeiro a 7 de abril de 2013.

3ª Revisão Tarifária Ordinária

Por meio da Resolução Homologatória nº 1.506, de 5 de abril de 2013, a ANEEL homologou as tarifas de fornecimento de energia elétrica e as tarifas de uso do sistema de distribuição ("TUSD"), como resultado do 3º Ciclo de Revisão Tarifária Periódica. Com isso, as tarifas da CEMAT, ficam, em média, reajustadas em 0,95%, sendo -3,31% (negativo) referentes ao reajuste tarifário anual econômico e 4,26% relativos aos componentes financeiros pertinentes, correspondendo a um efeito tarifário médio de -0,04% (negativo) a ser percebido pelos consumidores cativos. Essas tarifas vigoram entre 8 de abril de 2013 e 7 de abril de 2014.

Responsabilidade Socioambiental

Baseada em sua Política de Sustentabilidade, a CEMAT mantém investimentos em projetos socioambientais para promover o desenvolvimento regional, a geração de renda e a educação.

As principais ações desenvolvidas em 2013 incluem:

- **Projeto Luz em Conta.** Projeto que beneficia famílias de baixa renda com a troca gratuita de geladeiras, bem como a substituição de lâmpadas de alto consumo por outras novas e mais eficientes;

- **CEMAT na Comunidade.** O projeto busca a redução de perdas não-técnicas por meio da inclusão, levando atendimento a comunidades com alto índice de ligações irregulares, de forma itinerante, promovendo condições especiais de negociação para parcelamento de dívidas;

- **Palestras sobre o uso consciente e seguro da energia elétrica.** Especialmente sob demanda de escolas e outras entidades;

- **Projeto Vale-Luz.** Em continuidade à parceria entre o Governo de Mato Grosso e diversas empresas privadas do Estado, incentivando a troca de lixo reciclável (plástico, alumínio e óleo de cozinha usado) por bônus que podem ser usados no pagamento da conta de luz.

- **Programa Siminina.** O programa atende cerca de 1,4 mil meninas entre 7 e 14 anos, em situação de vulnerabilidade social, em Cuiabá. As meninas recebem reforço pedagógico e aulas complementares de balé, teatro, artesanato e outros, com resultados expressivos na redução dos índices de reprovação escolar e gravidez na adolescência, entre outros. A CEMAT reafirmou o apoio ao programa, que é realizado por meio do Conselho Municipal dos Direitos da Criança e do Adolescente.

- **Apoio a entidades filantrópicas.** por meio de doações ao Hospital de Câncer de Mato Grosso, APAE Cuiabá e Santa Casa de Misericórdia de Cuiabá.

Benefícios aos Colaboradores

Os benefícios oferecidos pela companhia visam à qualidade de vida, ao bem estar e à valorização de seus colaboradores. A companhia oferece assistência médica e odontológica com ampla rede credenciada; vale alimentação; vale transporte; auxílio creche; previdência privada; seguro de vida; bolsa de estudos e programa de participação nos resultados, importante ferramenta de gestão estratégica. A CEMAT respeita os direitos fundamentais de seus profissionais, buscando propiciar excelente condição de trabalho, dentro de um ambiente saudável.

Evento Subsequente

Por meio da Resolução Autorizativa nº 4.510, de 28 de janeiro de 2014, a ANEEL anuiu a transferência do controle acionário indireto da CEMAT (e das demais Concessionárias da Rede Energia) para a Energisa. A transferência do controle acionário deverá ser implementada até 15 de abril de 2014. Nos termos do Artigo 4º da Resolução Autorizativa ANEEL nº 4.463, de 17 de dezembro de 2013, a efetiva transferência do controle acionário encerrará a Intervenção Administrativa da Companhia e das demais Concessionárias da Rede Energia e os Interventores nomeados terão prazo de 60 dias, após a transferência do controle acionário, para apresentar à ANEEL relatório de prestação de contas relativo ao período da Intervenção.

Audidores Independentes

Em conformidade com as disposições contidas na Instrução CVM Nº 381, de 14 de janeiro de 2003, ratificadas pelo Ofício Circular CVM/SEP/Nº 01/2013, de 28 de fevereiro de 2013, declaramos que os serviços executados pelos Auditores Independentes, ao longo do exercício social de 2013, referem-se exclusivamente aos serviços de auditoria externa.

Declaração da Diretoria

De acordo com o artigo 25 da Instrução CVM nº 480/2009, de 7 de dezembro de 2009, a Diretoria declara que revisou, discutiu e concorda com as opiniões expressas no parecer dos auditores independentes e com as Demonstrações Contábeis do exercício findo em 31 de dezembro 2013.

Agradecimentos

Nossos agradecimentos aos Acionistas, Clientes, Governos Federal, Estadual e Municipais, Poder Concedente, Ministério das Minas e Energia, fornecedores, prestadores de serviços e em especial aos nossos colaboradores pela dedicação em mais este ano de realizações.



CENTRAIS ELÉTRICAS MATOGROSSENSSES S.A. - CEMAT
 CNPJ / MF nº 03.467.321/0001-99 - Companhia Aberta

BALANÇOS SOCIAIS PARA OS EXERCÍCIOS FINDOS EM 31 DE DEZEMBRO DE 2013 E DE 2012 (NÃO AUDITADOS)
 (Valores expressos em milhares de reais, exceto quando indicado de outra forma)

	31/12/2013			31/12/2012			
	R\$			R\$			
1. Base de cálculo							
Receita Líquida (RL).....				2.312.967		2.344.799	
Resultado Operacional (RO).....				(401.646)		(40.416)	
Folha de Pagamento Bruta (FPB).....				166.923		156.594	
		% sobre				% sobre	
	R\$	FPB	RL	R\$	FPB	RL	
2. Indicadores sociais Internos							
Alimentação.....	17.974	10,8	0,8	15.748	10,1	0,7	
Encargos sociais compulsórios.....	30.899	18,5	1,3	28.705	18,3	1,2	
Previdência privada.....	3.094	1,9	0,1	2.948	1,9	0,1	
Saúde.....	7.609	4,6	0,3	8.716	5,6	0,4	
Segurança e medicina no trabalho.....	1.561	0,9	0,1	1.891	1,2	0,1	
Educação.....	-	0,0	0,0	52	0,0	0,0	
Capacitação e desenvolvimento profissional.....	21	0,0	0,0	31	0,0	0,0	
Auxílio-creche.....	280	0,2	0,0	233	0,1	0,0	
Participação dos empregados nos lucros ou resultados.....	5.840	3,5	0,3	7.140	4,6	0,3	
Participação dos administradores no resultado.....	-	0,0	0,0	-	0,0	0,0	
Incentivo à aposentadoria e demissão voluntária.....	-	0,0	0,0	-	0,0	0,0	
Vale transporte - excedente.....	104	0,1	0,0	348	0,2	0,0	
Outros benefícios.....	428	0,3	0,0	243	0,2	0,0	
Total indicadores sociais internos.....	67.810	40,8	2,9	66.055	42,2	2,8	
		% sobre				% sobre	
	R\$	RO	RL	R\$	RO	RL	
3. Indicadores Sociais Externos							
Educação.....	-	0,0	0,0	-	0,0	0,0	
Cultura.....	-	0,0	0,0	-	0,0	0,0	
Saúde e saneamento.....	-	0,0	0,0	-	0,0	0,0	
Esporte e lazer.....	-	0,0	0,0	-	0,0	0,0	
Combate fome e segurança alimentar.....	-	0,0	0,0	-	0,0	0,0	
Doações/contribuições.....	118	0,0	0,0	222	(0,5)	0,0	
Subtotal.....	118	0,0	0,0	222	(0,5)	0,0	
Programas Sociais:							
Programa Nacional de Universalização - Luz para Todos.....	38.402	(9,6)	1,7	149.117	(369,0)	6,4	
Total de contribuições para a sociedade.....	38.520	(9,6)	1,7	149.339	(369,5)	6,4	
Tributos (excluídos encargos sociais).....	945.705	(235,5)	40,9	987.482	(2.443,3)	42,1	
Total indicadores sociais externos.....	984.225	(245,1)	42,6	1.136.821	(2.812,8)	48,5	
		% sobre				% sobre	
	R\$	RO	RL	R\$	RO	RL	
4. Indicadores Ambientais							
Estação ecológica - Fauna/Flora.....	733	(0,2)	0,0	890	(2,2)	0,0	
Total de indicadores ambientais.....	733	(0,2)	-	890	(2,2)	-	
Investimentos relacionados com a produção/operação da empresa							
Fundo Nacional de Desenv. Científico e Tecnológico - FNDCT.....	3.902	(1,0)	0,2	4.214	(10,4)	0,2	
Estudo de Pesquisa Energética - EPE (MME).....	1.951	(0,5)	0,1	2.107	(5,2)	0,1	
Programa de Eficiência Energética - PEE.....	9.446	(2,4)	0,4	10.534	(26,1)	0,4	
Programa de Pesquisa e Desenvolvimento - P&D.....	3.902	(1,0)	0,2	4.214	(10,4)	0,2	
Total de investimentos relacionados com a prod./operação da empresa.....	19.201	(4,9)	0,9	21.069	(52,1)	0,9	
Total de indicadores ambientais e invest. relac. com a prod./operação da empresa.....	19.934	(5,1)	0,9	21.959	(54,3)	0,9	

Quanto ao estabelecimento de "metas anuais" para minimizar resíduos, o consumo em geral na produção/ operação e aumentar a eficácia na utilização de recursos naturais, a empresa

(x) não possui metas	() cumpre de 51 a 75%
() cumpre de 0 a 50%	() cumpre de 76 a 100%

(x) não possui metas	() cumpre de 51 a 75%
() cumpre de 0 a 50%	() cumpre de 76 a 100%



CENTRAIS ELÉTRICAS MATOGROSSENSSES S.A. - CEMAT
 CNPJ / MF nº 03.467.321/0001-99 - Companhia Aberta

5. Indicadores do corpo funcional (*)

	31/12/2013	31/12/2012
	(em unidades)	(em unidades)
Nº de empregados no final do período.....	1.962	1.936
Escolaridade dos empregados:		
Superior e pós-graduação.....	460	329
Ensino médio.....	1.421	1.504
Ensino fundamental.....	81	103
Faixa etária dos empregados:		
Abaixo de 30 anos.....	641	713
De 30 até 45 anos (inclusive).....	1.079	973
Acima de 45 anos.....	242	250
Nº de admissões durante o período.....	294	197
Nº de empregados desligados no período.....	216	175
Nº de mulheres que trabalham na empresa.....	452	466
% de cargos gerenciais ocupados por mulheres em relação ao nº total de mulheres.....	0,885%	6,41%
% de cargos gerenciais ocupados por mulheres em relação ao nº total de gerentes.....	15,38%	29,71%
Nº de negros que trabalham na empresa.....	222	211
% de cargos gerenciais ocupado por negros em relação ao nº total de negros		
% de cargos gerenciais ocupados por negros em relação ao nº total de gerentes		
Nº de empregados portadores de deficiência física.....	92	91
Nº de dependentes.....	-	-
Nº de estagiários.....	123	50
Nº de empregados terceirizados/temporários.....	1.873	1.453

6. Informações relevantes quanto ao exercício da cidadania empresarial (*)

	2013			METAS 2014		
Relação entre a maior e a menor remuneração na empresa	28,93			26,13		
Número total de acidentes de trabalho	44			42		
Os projetos sociais e ambientais desenvolvidos pela empresa foram definidos por:	() direção	(x) direção e gerências	() todos(as) empregados(as)	() direção	(x) direção e gerências	() todos(as) empregados(as)
Os padrões de segurança e salubridade no ambiente de trabalho foram definidos por:	() direção e gerências	() todos(as) empregados(as)	(x) todos(as) + CIPA	() direção e gerências	() todos(as) empregados(as)	(x) todos(as) + CIPA
Quanto à liberdade sindical, ao direito de negociação coletiva e à representação interna dos(as) trabalhadores(as), a empresa:	() não se envolve	(x) segue as normas da OIT	() incentiva e segue a OIT	() não se envolve	(x) seguirá as normas da OIT	() incentivará e seguirá a OIT
A previdência privada contempla:	() direção	() direção e gerências	(x) todos(as) empregados(as)	() direção	() direção e gerências	(x) todos(as) empregados(as)
A participação dos lucros ou resultados contempla:	() direção	() direção e gerências	(x) todos(as) empregados(as)	() direção	() direção e gerências	(x) todos(as) empregados(as)
Na seleção dos fornecedores, os mesmos padrões éticos e de responsabilidade social e ambiental adotados pela empresa:	() não são considerados	() são sugeridos	(x) são exigidos	() não são considerados	() são sugeridos	(x) são exigidos
Quanto à participação de empregados(as) em programas de trabalho voluntário, a empresa:	() não se envolve	(x) apoia	() organiza e incentiva	() não se envolverá	(x) apoiará	() organizará e incentivará
Número total de reclamações e críticas de consumidores(as):	na empresa 1.993	no PROCON 3.830	na justiça 6.250	na empresa 1.893	no PROCON 3.500	na justiça 4.375
% de reclamações e críticas atendidas ou solucionadas:	na empresa 100%	no PROCON 100 %	na justiça 97%	na empresa 100%	no PROCON 100%	na justiça 100%
Valor adicionado total a distribuir:	Em 31/12/2013: R\$ 1.104.052			Em 31/12/2012: R\$ 1.634.276		
Distribuição do Valor Adicionado (DVA):	85,66 % governo	12,88 % colaboradores(as)		74,04 % governo	7,09 % colaboradores(as)	
	(34,66%) acionistas	36,12% terceiros	0,00% lucros retidos	(3,24%) acionistas	22,10 % terceiros	0,00% lucros retidos

7. Outras Informações

- a) Nos dados referentes a reclamações e críticas "Na Empresa", foram considerados aqueles que entraram via ouvidoria e, no percentual de críticas atendidas ou solucionadas, considerou-se aquelas que foram atendidas e respondidas ao consumidor.
- b) Negros - inclui negros e pardos, homens e mulheres.
- c) (*) Informações não auditadas.

CONTINUAÇÃO



CENTRAIS ELÉTRICAS MATOGROSSENSSES S.A. - CEMAT
CNPJ / MF nº 03.467.321/0001-99 - Companhia Aberta

BALANÇOS PATRIMONIAIS PARA OS EXERCÍCIOS FINDOS EM 31 DE DEZEMBRO DE 2013, 2012 E 1º DE JANEIRO DE 2012
(Valores expressos em milhares de reais)

ATIVO	Nota	31/12/2013	31/12/2012	01/01/2012	PASSIVO	Nota	31/12/2013	31/12/2012	01/01/2012
ATIVO CIRCULANTE					PASSIVO CIRCULANTE				
Caixa e equivalentes de caixa.....	6	128.026	122.628	158.896	Fornecedores	17	446.087	290.038	183.505
Consumidores	7	413.324	566.494	537.718	Folha de pagamento.....		1.209	2.593	4.297
Títulos a receber.....	8	3.721	6.661	8.771	Obrigações fiscais	18	136.864	158.360	220.421
Rendas a receber.....		5.538	3.678	7.173	Dividendos.....	29	22	22	15.369
Tributos a recuperar - Imposto de renda e Contribuição social.....	9	11.644	11.323	9.048	Juros sobre capital próprio	29	19.603	19.603	19.654
Tributos a recuperar - Outros	9	15.928	22.854	26.337	Empréstimos e financiamentos	19	450.065	271.122	267.740
Estoque		11.031	20.309	17.381	Financiamento por arrendamento financeiro.....	20	3.474	5.482	8.758
Serviços em curso.....		27.905	35.560	36.019	Debêntures	21	191.774	290.259	129.113
Aquisição de combustível por conta da CCC.....		9.448	980	-	Operações de swap.....	22	-	21.096	58.100
Subvenções Eletrobrás	11	13.373	7.454	3.552	Taxa de iluminação pública		9.763	13.128	12.013
Sub-rogação - CCC.....	12	24.140	71.445	98.118	Taxas regulamentares	23	286.471	202.567	37.673
Outros.....	13	26.704	33.356	23.429	Obrigações do programa de eficiência energética	24	46.891	35.879	20.502
Total do ativo circulante		690.782	902.742	926.442	Obrigações estimadas - trabalhistas ...	25	12.910	13.032	9.538
ATIVO NÃO CIRCULANTE					Benefícios pós-emprego.....		157	8.970	8.249
Realizável a longo prazo					Outros.....	27	11.007	9.513	13.646
Clientes.....	7	66.241	123.824	143.005	Total do passivo circulante		1.616.297	1.341.664	1.008.578
Títulos a receber.....	8	50.258	50.258	50.258	PASSIVO NÃO CIRCULANTE				
Partes relacionadas.....	14	134.773	124.895	158.940	Obrigações fiscais	18	106.493	151.392	108.032
Depósitos judiciais.....	26	4.363	4.017	11.376	Empréstimos e financiamentos	19	473.827	646.402	603.433
Tributos a recuperar - Imposto de renda e Contribuição social.....	9	9.271	5.655	6.264	Financiamento por arrendamento financeiro.....	20	24.512	24.472	27.612
Tributos a recuperar - Outros	9	30.778	26.576	16.332	Debêntures	21	96.003	-	262.072
Tributos diferidos	10	126.212	122.282	115.485	Operações de swap.....	22	-	-	41.482
Sub-rogação - CCC.....	12	29.746	-	18.873	Obrigações do programa de eficiência energética	24	51.908	47.141	44.555
Ativo financeiro - bens da concessão..	16	737.080	801.165	436.081	Benefícios pós-emprego.....		14.896	16.915	20.572
Outros.....	13	23.719	136.658	12.125	Provisão para contingências	26	168.635	74.639	2.430
Total do realizável a longo prazo		1.212.441	1.395.330	968.739	Tributos diferidos	10	102.883	131.470	136.435
Investimentos	15	6.397	6.412	6.428	Outros.....	27	203.074	160.761	27.589
Intangível.....	16	1.765.853	1.517.764	1.649.830	Total do passivo não circulante		1.242.231	1.253.192	1.274.212
Total do ativo não circulante		2.984.691	2.919.506	2.624.997	PATRIMÔNIO LÍQUIDO				
					Capital social	28	710.197	710.197	710.197
					Reservas de lucro.....	28	-	304.484	324.084
					Outros resultados abrangentes	28	157.363	212.711	234.368
					Prejuízo Acumulados.....	28	(50.615)	-	-
					Total do patrimônio líquido		816.945	1.227.392	1.268.649
					TOTAL DO PASSIVO E				
TOTAL DO ATIVO		3.675.473	3.822.248	3.551.439	PATRIMÔNIO LÍQUIDO		3.675.473	3.822.248	3.551.439

As notas explicativas são parte integrante das demonstrações contábeis.

OUTROS RESULTADOS ABRANGENTES PARA OS EXERCÍCIOS FINDOS EM 31 DE DEZEMBRO DE 2013, 2012 E 1º DE JANEIRO DE 2012
(Valores expressos em milhares de reais)

Outros Resultados Abrangentes	31/12/2013	31/12/2012	01/01/2012
Lucro (prejuízo) Líquido do Exercício.....	(382.711)	(52.879)	146.884
Ganhos e Perdas Atuariais Benefício Pós emprego.....	1.451	(2.654)	(8.510)
Resultado Abrangente do Período	(381.260)	(55.533)	138.374

As notas explicativas são parte integrante das demonstrações contábeis.

CONTINUA



CENTRAIS ELÉTRICAS MATOGROSSENSSES S.A. - CEMAT
CNPJ / MF nº 03.467.321/0001-99 - Companhia Aberta

DEMONSTRAÇÕES DOS RESULTADOS PARA OS EXERCÍCIOS FINDOS EM 31 DE DEZEMBRO DE 2013 E 2012
(Valores expressos em milhares de reais, exceto prejuízo líquido básico por ação)

	Nota	31/12/2013	31/12/2012		Nota	31/12/2013	31/12/2012
RECEITA LÍQUIDA DE VENDAS	30	2.312.967	2.344.799	Outras receitas operacionais	32	20.978	12.803
CUSTO DO SERVIÇO DE ENERGIA ELÉTRICA				Outras despesas operacionais	32	(260.129)	(98.018)
Energia elétrica comprada para revenda	(1.197.901)	(1.069.155)				(577.362)	(323.118)
Encargos de uso do sistema de transmissão e distribuição		(87.573)	(152.257)	RESULTADO OPERACIONAL ANTES DO RESULTADO FINANCEIRO, DO IMPOSTO DE RENDA E DA CONTRIBUIÇÃO SOCIAL.....		(149.186)	147.818
		(1.285.474)	(1.221.412)	RESULTADO FINANCEIRO			
CUSTO DE OPERAÇÃO				Receitas financeiras	33	140.650	171.792
Pessoal		(77.886)	(72.358)	Despesas financeiras	33	(393.110)	(360.026)
Material		(25.257)	(19.208)			(252.460)	(188.234)
Serviços de terceiros		(119.002)	(89.215)	RESULTADO ANTES DO IMPOSTO DE RENDA E DA CONTRIBUIÇÃO SOCIAL.....		(401.646)	(40.416)
Depreciação e amortização		(90.892)	(76.995)	IMPOSTO DE RENDA E CONTRIBUIÇÃO SOCIAL			
Subvenção - CCC		45.430	9.660	Corrente		-	(23.917)
Custo de construção		(322.947)	(383.973)	Diferido		18.935	11.454
Provisão		-	(11.083)			18.935	(12.463)
Outros		(8.763)	(9.279)	PREJUÍZO LÍQUIDO DO PERÍODO.....		(382.711)	(52.879)
		(599.317)	(652.451)	Prejuízo líquido básico por ação - R\$			
TOTAL DO CUSTO DO SERVIÇO PRESTADO ...		(1.884.791)	(1.873.863)	ON		(3,22)	(0,42)
LUCRO BRUTO		428.176	470.936	PN		(3,22)	(0,46)
DESPESAS E RECEITAS OPERACIONAIS							
Despesas com vendas	32	(177.733)	(118.510)				
Despesas gerais e administrativas	32	(160.478)	(119.393)				

As notas explicativas são parte integrante das demonstrações financeiras.

DEMONSTRAÇÕES DAS MUTAÇÕES DO PATRIMÔNIO LÍQUIDO PARA OS EXERCÍCIOS FINDOS EM 31 DE DEZEMBRO DE 2013 E 2012 E 1º DE JANEIRO DE 2012 (Valores expressos em milhares de reais)

	Capital social	Reservas de lucro	Prejuízos acumulados	Outros resultados abrangentes	Total do patrimônio líquido	
	Nota	28	28	28		
SALDOS EM 1 DE JANEIRO DE 2012		710.197	324.084	-	242.878	1.277.159
Efeitos de adoção de nova prática contábil - (Nota 3.4)		-	-	-	(8.510)	(8.510)
SALDOS AJUSTADOS PELA MUDANÇA DE PRÁTICA CONTÁBIL		710.197	324.084	-	234.368	1.268.649
Retenção de dividendos conforme AGO de 30/4/2012		-	15.335	-	-	15.335
Realização de reserva de reavaliação		-	-	27.189	(27.189)	-
Tributos sobre realização de reserva de reavaliação		-	-	(9.245)	8.186	(1.059)
Ganho e Perda Atuarial - Benefício pos emprego		-	-	-	(4.021)	(4.021)
Tributos sobre ganho e perda atuarial - Benefício pos emprego		-	-	-	1.367	1.367
Prejuízo do período		-	-	(52.879)	-	(52.879)
Absorção do Prejuízo do Período		-	(34.935)	34.935	-	-
SALDOS EM 31 DE DEZEMBRO DE 2012 - Reapresentado		710.197	304.484	-	212.711	1.227.392
Realização de reserva de reavaliação		-	-	42.544	(86.059)	(43.515)
Tributos sobre realização de reserva de reavaliação		-	-	(14.932)	29.260	14.328
Ganho e Perda Atuarial - Benefício pos emprego		-	-	-	2.198	2.198
Tributos sobre ganho e perda atuarial - Benefício pos emprego		-	-	-	(747)	(747)
Prejuízo do período		-	-	(382.711)	-	(382.711)
Absorção do Prejuízo do Período		-	(304.484)	304.484	-	-
SALDOS EM 31 DE DEZEMBRO DE 2013		710.197	-	(50.615)	157.363	816.945

As notas explicativas são parte integrante das demonstrações contábeis.



CENTRAIS ELÉTRICAS MATOGROSSENSSES S.A. - CEMAT
CNPJ / MF nº 03.467.321/0001-99 - Companhia Aberta

DEMONSTRATIVO DE FLUXO DE CAIXA PARA OS EXERCÍCIOS FINDOS EM 31 DE DEZEMBRO DE 2013 E 2012
(Valores expressos em milhares de reais)

	Nota	31/12/2013	31/12/2012
FLUXOS DE CAIXA DAS ATIVIDADES OPERACIONAIS			
Prejuízo líquido do exercício		(382.711)	(52.879)
Ajustes ao Resultado líquido:			
Provisão para créditos de liquidação duvidosa	7	104.949	39.525
Depreciação e amortização		111.233	95.804
Encargos líquidos		242.255	151.485
Baixa do ativo financeiro e Intangível		(28.841)	8.239
Perdas na alienação de bens e direitos do ativo financeiro e intangível		59.002	-
Imposto de renda e contribuição social diferidos		(18.935)	(11.382)
Ajustes ao valor presente e marcação a mercado		9.869	(3.771)
Provisão Contingências		93.996	83.292
Provisão de Encargos na Incorporação de Redes de Particulares		20.875	-
Atualização Financeira (VNR)		(28.602)	-
Outras		-	(70)
		183.090	310.243
(Aumento) redução nas contas do ativo			
Consumidores, concessionários e permissionários		106.367	(134.864)
Estoques		9.278	(3.421)
Aquisição de Combustível por conta CCC		(8.468)	(980)
Créditos Subvenções Eletrobrás		(5.919)	(3.902)
Serviços em curso		7.654	460
Créditos e depósitos vinculados a litígios		200	(3.725)
Imposto de renda e contribuição social antecipados		(3.937)	-
Créditos compensáveis em recolhimentos futuros		2.725	(2.788)
Sub rogação da CCC		17.560	45.547
Títulos e renda a receber, títulos e valores mobiliários e despesas antecipadas		1.080	2.545
Depósitos a Receber		(347)	(102.985)
Outros Créditos - Diversos		109.648	(119.780)
		235.841	(323.893)
Aumento (redução) nas contas do passivo			
Fornecedores		113.143	48.118
Encargos de empréstimos e financiamentos pagos		(92.346)	(91.123)
Impostos, contribuições sociais e parcelamentos		(78.970)	(35.979)
Taxas regulamentares		56.970	164.894
Obrigações do Programa de Eficiência Energética		15.779	15.285
Obrigações estimadas		(122)	3.494
Entidade previdência privada e benefício pós-emprego		(9.381)	(8.586)
Outros credores		18.181	128.451
		23.254	224.554
Caixa líquido gerado nas atividades operacionais		442.185	210.904
FLUXOS DE CAIXA DAS ATIVIDADES INVESTIMENTO			
Ativo Financeiro e Intangível dos contratos de concessão		(378.208)	(330.975)
Obrigações especiais		37.994	240.420
Caixa líquido usado nas atividades de investimento		(340.214)	(90.555)
FLUXOS DE CAIXA DAS ATIVIDADES FINANCIAMENTO			
Operações de mútuo com partes relacionadas - líquido	14	(9.878)	42.781
Novos empréstimos, financiamentos e debêntures	19, 20, 21	21.834	139.970
Pagamentos de empréstimos - principal		(87.410)	(246.204)
Pagamentos de SWAP/OPÇÕES	22	(21.119)	(93.102)
Pagamentos de dividendos	29	-	(12)
Pagamentos de juros sobre o capital próprio	29	-	(50)
Caixa líquido usado nas atividades de financiamento		(96.573)	(156.617)
Aumento/(Redução) de caixa e equivalentes de caixa		5.398	(36.268)
Caixa e equivalentes de caixa no início do exercício	6	122.628	158.896
Caixa e equivalentes de caixa no final do exercício	6	128.026	122.628

As notas explicativas são parte integrante das demonstrações contábeis.

CONTINUAÇÃO



CENTRAIS ELÉTRICAS MATOGROSSENSSES S.A. - CEMAT
CNPJ / MF nº 03.467.321/0001-99 - Companhia Aberta

DEMONSTRAÇÕES DOS VALORES ADICIONADOS - DVA
PARA OS EXERCÍCIOS FINDOS EM 31 DE DEZEMBRO DE 2013 E 2012 (Valores expressos em milhares de reais)

	31/12/2013	31/12/2012
1. RECEITAS		
Vendas de energia elétrica e serviços.....	2.957.595	3.086.558
Provisão para crédito de liquidação duvidosa.....	(104.209)	(39.525)
Resultado na alienação/desativação de bens e direitos.....	(30.063)	676
Receitas relativas à construção de ativos próprios.....	322.947	383.973
Outros resultados.....	6.390	24.559
Total	3.152.660	3.456.241
2. INSUMOS ADQUIRIDOS DE TERCEIROS (Inclui os valores dos impostos ICMS, IPI, PIS e COFINS)		
Energia elétrica comprada para revenda.....	(1.285.475)	(1.221.411)
Serviços de terceiros.....	(222.230)	(167.845)
Materiais.....	(23.402)	(15.164)
Matéria-prima e insumo p/prod. de energia elétrica.....	(16.168)	(13.036)
Subvenções de combustível - CCC.....	45.430	9.660
Despesas relativas à construção de ativos próprios.....	(322.947)	(383.973)
Outros.....	(253.233)	(114.732)
Total	(2.078.025)	(1.906.501)
3. VALOR ADICIONADO BRUTO (1-2)	1.074.635	1.549.740
4. DEPRECIACÃO, AMORTIZAÇÃO E EXAUSTÃO		
Depreciação e amortização.....	(111.233)	(87.256)
5. VALOR ADICIONADO LÍQUIDO PRODUZIDO PELA ENTIDADE (3-4)	963.402	1.462.484
6. VALOR ADICIONADO RECEBIDO EM TRANSFERÊNCIA		
Receitas financeiras.....	140.650	171.792
Total	140.650	171.792
7. VALOR ADICIONADO TOTAL A DISTRIBUIR (5+6)	1.104.052	1.634.276
8. DISTRIBUIÇÃO DO VALOR ADICIONADO	1.104.052	1.634.276
8.1 - Pessoal	142.228	115.943
Remunerações.....	119.327	95.177
FGTS.....	10.699	7.641
Entidades de previdência privada.....	3.094	2.955
Programa de Alimentação ao Trabalhador - PAT.....	17.974	15.736
Convênios assistenciais e outros benefícios.....	7.889	9.369
Outros.....	8.038	2.827
Transferências p/ordens em curso (imobilizado).....	(24.793)	(17.762)
8.2 - Impostos, taxas e contribuições	945.705	1.209.993
Governo Federal.....	291.431	528.427
Governo Estadual.....	653.846	680.564
Governo Municipal.....	428	1.002
8.3 - Remuneração de capitais de terceiros	398.830	361.219
Encargos de dívidas e variações monetárias.....	206.640	179.465
Aluguéis e arrendamentos.....	5.720	4.607
Outras despesas financeiras.....	186.470	177.147
8.4 - Remuneração de capitais próprios	(382.711)	(52.879)
Prejuízo do exercício.....	(382.711)	(52.879)

As notas explicativas são parte integrante das demonstrações contábeis.

CONTINUA



CENTRAIS ELÉTRICAS MATOGROSSENSSES S.A. - CEMAT
CNPJ / MF nº 03.467.321/0001-99 - Companhia Aberta

NOTAS EXPLICATIVAS ÀS DEMONSTRAÇÕES CONTÁBEIS REFERENTES AOS EXERCÍCIOS FINDOS EM 31 DE DEZEMBRO DE 2013, 2012 e 1º DE JANEIRO DE 2012 (Valores expressos em milhares de reais - R\$, exceto quando indicado de outra forma)

1. CONTEXTO OPERACIONAL

A Centrais Elétricas Matogrossenses S.A. - CEMAT ("Companhia" ou "CEMAT"), é uma sociedade por ações de capital aberto, brasileira, sob o controle acionário da Rede Energia S.A. - em "Recuperação Judicial", que atua na área de distribuição de energia elétrica além da geração própria por meio de usinas térmicas para o atendimento a sistemas isolados em sua área de concessão legal que abrange todo o Estado de Mato Grosso com 903.358 km², atendendo 1.219.489 consumidores em 141 municípios, sendo as cidades de Cuiabá, Várzea Grande, Rondonópolis e Sinop com maior número de clientes, nessa ordem. Suas atividades são regulamentadas e fiscalizadas pela Agência Nacional de Energia Elétrica - ANEEL que é vinculada ao Ministério de Minas e Energia - MME.

A Sede administrativa da empresa está localizada na rua Manoel dos Santos Coimbra, nº 184, CEP 78.010-900, bairro Bandeirantes - Cuiabá - Mato Grosso. O Contrato de Concessão de Distribuição Nº 03/97 foi outorgado pelo Decreto de 10 de dezembro de 1997, publicado no Diário Oficial da União de 11 de dezembro de 1997, válido até 11 de dezembro de 2027, podendo ser prorrogado por uma única vez, pelo mesmo período, conforme a Lei nº 12.783/2013.

Segundo o contrato de concessão, a Companhia passará por processos de Revisão Tarifária a cada cinco anos e por processo de Reajuste Tarifário anualmente. Sem prejuízo dos reajustes e revisões periódicas, caso haja alterações significativas nos custos da concessionária, incluindo as modificações de tarifas de compra de energia elétrica e encargos de acesso aos sistemas de transmissão e distribuição de energia elétrica que possam ser aprovadas pelo poder concedente durante o período, por solicitação desta, devidamente comprovada, poderá, a qualquer tempo, proceder à revisão das tarifas, visando manter o equilíbrio econômico financeiro do Contrato.

A Denerge - Desenvolvimento Energético S.A. - em "Recuperação Judicial" é a empresa controladora final do grupo, constituída sob a forma de sociedade anônima de capital fechado, com sua sede na cidade de São Paulo - SP.

1.1. Intervenção administrativa da ANEEL

A Agência Nacional de Energia Elétrica - ANEEL, através da Resolução Autorizativa nº 3.647, de 31/8/2012, determinou, cautelarmente, a intervenção administrativa na Companhia, por um prazo de 1 (um) ano, contado da edição desta resolução, podendo ser prorrogada a critério da ANEEL.

Através da Resolução Autorizativa nº 4.282, de 20 de agosto de 2013, a ANEEL prorrogou, pelo prazo de 2 (dois) anos, a intervenção administrativa na CEMAT, determinada pela Resolução Autorizativa nº 3.647 de 31 de agosto de 2012, continuando inalteradas as disposições anteriores.

A presente intervenção tem como objetivos a defesa do interesse público, a preservação do serviço adequado aos consumidores e a gestão dos negócios da concessionária, assegurando o cumprimento das obrigações legais e contratuais vinculadas ao Contrato de Concessão.

Conforme a Resolução nº 3.647/2012, ao interventor são conferidos plenos poderes de gestão e administração sobre as operações e os ativos da concessionária, competindo-lhe, entre outras atribuições fixadas pela ANEEL:

- praticar ou ordenar atos necessários à consecução dos objetivos da intervenção;
 - identificar e relatar à ANEEL quaisquer irregularidades, eventualmente praticadas pelos administradores da concessionária, decorrentes de atos ou omissões;
 - zelar pelo integral cumprimento de todas as disposições e obrigações estabelecidas no respectivo contrato de concessão, em particular quanto à preservação e quantificação dos bens reversíveis vinculados à prestação do serviço concedido;
 - implementar as práticas contábeis conforme determina o Manual de Contabilidade do Serviço Público de Energia Elétrica;
 - apresentar os relatórios de auditoria contábil-financeira, nas datas bases de assunção e de encerramento da intervenção, elaborados por empresa de auditoria independente;
 - disponibilizar os dados e as informações necessários à análise jurídica, contábil, financeira, operacional e técnica da concessionária, além de outros que viabilizem a formulação e apresentação, ao acionista controlador, de propostas de investidores interessados na aquisição das ações de controle da concessionária;
 - para os atos de alienação, disposição ou oneração do patrimônio da concessionária, contratações e demissões de cargos de Diretoria e Assessoramento, bem como de todo e qualquer cargo cujo salário corresponda a valor igual ou superior a R\$ 20.000,00 mensais, o interventor necessitará de prévia e expressa autorização da ANEEL;
 - convocar, com exclusividade, a Assembleia geral nos casos em que julgar conveniente; e
 - levantar o balanço geral e o inventário de todos os livros, documentos, dinheiro e demais bens da concessionária, ainda que em poder de terceiros, a qualquer título.
- A intervenção não afetou o curso regular dos negócios da concessionária, nem seu normal funcionamento e foram imediatamente afastados do exercício dos seus mandatos os Diretores, os membros dos Conselhos de Administração e do Conselho Fiscal.

As atribuições dos administradores da concessionária são exercidas, exclusivamente, pelo interventor, que decide, inclusive, sobre a nomeação de dirigentes.

A assembleia de acionistas da concessionária subsiste durante a intervenção sem, todavia, intervir na gestão dos negócios.

A assembleia de acionistas da concessionária teve um prazo de 60 (sessenta) dias para apresentar à ANEEL um plano de recuperação e correção das falhas e transgressões que ensejaram a intervenção, contendo no mínimo:

- discriminação pormenorizada dos meios de recuperação a serem empregados;
- demonstração de sua viabilidade econômico-financeira;
- proposta de regime excepcional de sanções regulatórias para o período de recuperação; e
- estipulação do prazo necessário para o alcance dos objetivos principais, que não poderá ultrapassar o termo final da concessão.

A intervenção poderá ser encerrada antes do prazo estabelecido em caso de deferimento pela ANEEL do plano de recuperação e correção das falhas e transgressões.

1.2. Plano de Recuperação da CEMAT

Em 31 de agosto de 2012, a Agência Nacional de Energia Elétrica - ANEEL, por meio da Resolução Autorizativa nº 3.647/2012 ("Resolução"), determinou a intervenção administrativa na Centrais Elétricas Matogrossenses S.A. - CEMAT ("Companhia"), pelo prazo de 1 (um) ano, podendo ser prorrogada a critério da ANEEL. Nos termos do § 3º do artigo 3º da Resolução, os acionistas da Companhia teriam que apresentar no prazo de 60 (sessenta) dias, contados da data da intervenção, um Plano de Recuperação e Correção das falhas e transgressões que ensejaram a intervenção.

Em 26 de outubro de 2012, o representante legal do acionista controlador protocolizou na ANEEL, um plano de recuperação para análise e aprovação da agência reguladora.

Esse plano está baseado na premissa de entrada de novo controlador, com aporte de novos recursos na Rede Energia S.A. - em "Recuperação Judicial". Após a entrada do novo acionista, a Rede Energia S.A. - em "Recuperação Judicial", injetará diretamente ou via Rede Power do Brasil S.A., recursos na CEMAT.

1.3. Recuperação Judicial - Rede Energia

Em 19/12/2012, a acionista direta da CEMAT, Rede Energia S.A. - em "Recuperação Judicial" e as coligadas Companhia Técnica de Comercialização de Energia ("CTCE") em "Recuperação Judicial" e a QMRA Participações S.A. ("QMRA") em "Recuperação Judicial" tiveram seus pedidos de recuperação judicial (RJ) deferidos nos termos da Lei nº 11.101/2005.

Os planos de recuperação judicial foram apresentados em juízo no dia 15/3/2013, dentro do prazo legal, para ser submetido à deliberação das assembleias gerais de credores das empresas, a serem instaladas no prazo de até 150 (cento e cinquenta) dias, contados do deferimento do processamento dos pedidos de recuperação (art. 56, §1º, da Lei de Recuperação). Esses planos, que foram divulgados aos acionistas e ao mercado na forma da regulamentação vigente, estavam sujeitos às modificações que poderiam ser propostas pelos credores e deliberadas em assembleia geral de credores, respeitados os quóruns legais e a aprovação das próprias empresas (art. 56, §3º, da Lei de Recuperação).

Em 09 de setembro, o juiz responsável pela recuperação judicial da Rede Energia S.A. - "Em Recuperação Judicial", aprovou o plano deliberado em assembleia de credores do grupo em 5 de julho.

1.4. Compromisso de Investimento, compra e venda de ações e outras avenças

Em 11 de julho de 2013, a controlada Rede Energia S.A. - em Recuperação Judicial publicou fato relevante ao mercado que foi celebrado, naquela data, Compromisso de Investimento, Compra e Venda de Ações e Outras Avenças entre, de um lado, Energisa S.A. e, de outro lado, o Sr. Jorge Queiroz de Moraes Junior, pelo qual este último, mediante a verificação de determinadas condições precedentes, compromete-se a transferir à Energisa S.A. a totalidade de suas ações de emissão da REDE e das sociedades J.Q.M.J. Participações S.A., BBPM Participações S.A., Denerge Desenvolvimento Energético S.A. - em recuperação judicial e Empresa de Eletricidade Vale Paranapanema S.A. - em recuperação judicial, participações societárias essas que conferirão à Energisa S.A. o controle indireto da REDE e, por consequência, das demais sociedades do Grupo, inclusive das distribuidoras de energia elétrica ora sob intervenção da ANEEL.

O compromisso assinado é equivalente em seus termos ao compromisso anteriormente celebrado com a Equatorial Energia S.A. e com a CPFL Energia S.A., rescindido no último dia 5.7.2013, e reflete o plano de recuperação judicial votado na assembleia geral de credores realizada na mesma data. A efetiva conclusão do negócio está sujeita a condições precedentes, dentre elas: (i) à obtenção das devidas aprovações por parte dos órgãos públicos competentes e de determinados credores e investidores, nos termos da legislação, contratos e acordos de acionistas aplicáveis (vide nota 1.3); (ii) à aprovação do plano de recuperação das distribuidoras de energia elétrica, apresentado à ANEEL, para levantamento da intervenção (vide



CENTRAIS ELÉTRICAS MATOGROSSENSSES S.A. - CEMAT
 CNPJ / MF nº 03.467.321/0001-99 - Companhia Aberta

nota 40.b); e (iii) à homologação do plano de recuperação judicial apresentado na assembleia geral de credores de 5.7.2013, no âmbito da recuperação judicial da REDE, ajuizada em conjunto com sociedades relacionadas (vide nota 1.3). Em publicação no diário oficial da União de 16 de outubro de 2013, o Conselho Administrativo de Defesa Econômica (CADE), aprovou, sem restrições a aquisição, pela Energisa, do controle acionário da Rede Energia - "Em Recuperação judicial". Os eventos subsequentes a 31 de dezembro de 2013 estão mencionados na nota explicativa 40.

2. DAS CONCESSÕES

Conforme Contrato de Concessão de Distribuição de Energia Elétrica nº 03/1997, assinado em 11/12/1997, o prazo de concessão é de 30 (trinta) anos, com vencimento em 11/12/2027, renovável por igual período.

Além do contrato de distribuição acima mencionado, a Companhia possui Contrato de Concessão de Geração nº 04/1997 de 3 Usinas Termelétricas, com as respectivas subestações associadas, com vencimento em 10/12/2027. De acordo com tais contratos, as concessões nas atividades de geração de energia elétrica da Companhia são as seguintes:

Concessão de usinas térmicas	Capacidade total instalada MW	Capacidade total utilizada MW	Data da concessão	Data de vencimento
Concessão de 3 Usinas Termelétricas, são elas: Guariba, Paranorte e Rondolândia.....	4,00	1,38	10/12/1997	10/12/2027

De acordo com o artigo 8º da Lei nº 10.848 de 15/3/2004, regulamentada pelo Decreto nº 5.163 de 30/7/2004, ficou vedada às concessionárias que atuam na distribuição de energia elétrica, manter atividades de geração no sistema interligado nacional de transmissão. A exceção ficou para os casos de atendimento a sistema elétrico isolado, ou seja, aqueles não ligados ao sistema interligado de transmissão. Embora, possuindo 3 usinas termelétricas próprias no sistema isolado, a principal atividade da Companhia é a distribuição de energia elétrica, e a necessidade da manutenção desses ativos de geração é somente para atendimento dessas comunidades isoladas. Portanto, a administração da Companhia considera seu negócio principal a atividade de distribuição de energia elétrica e a pequena atividade de geração como parte integrante do negócio principal, o que levou a bifurcação de todo ativo imobilizado da concessão em ativo financeiro e ativo intangível visto que o contrato garante o direito de indenização.

Os ativos de geração de energia representam 0,29% de todo ativo financeiro e intangível da concessão da Companhia.

O contrato de concessão assinado com a União Federal confere ampla liberdade na direção de seus negócios, investimentos, pessoal e tecnologia. A Companhia obriga-se a adotar, na prestação do serviço, tecnologia adequada e a empregar equipamentos, instalações e métodos operativos que garantam níveis de regularidade, continuidade, eficiência, segurança, atualidade, generalidade, cortesia na prestação dos serviços e a modicidade das tarifas. As obrigações inerentes à prestação do serviço público concedido são:

- fornecer energia elétrica a consumidores localizados em sua área de concessão, nos pontos de entrega definidos nas normas do serviço, pelas tarifas homologadas pela ANEEL, nas condições estabelecidas nos respectivos contratos de fornecimento e nos níveis de qualidade e continuidade estipulados na legislação e nas normas específicas; e
 - dar atendimento abrangente ao mercado, sem exclusão das populações de baixa renda e das áreas de baixa densidade populacional, inclusive as rurais.
- A concessão para exploração do serviço de distribuição de energia elétrica se extingue:
- pelo advento do termo final do contrato;
 - pela encampação do serviço;
 - pela caducidade;
 - pela rescisão;
 - pela anulação decorrente de vício ou irregularidade constatados no procedimento ou no ato de sua outorga; e
 - em caso de falência ou extinção da concessionária.

Os contratos de concessão (distribuição e geração) contem cláusulas específicas que garantem o direito à indenização do valor residual dos bens vinculados ao serviço no final da concessão. Para efeito da reversão, consideram-se bens vinculados aqueles efetivamente utilizados na prestação do serviço.

2.1. Mecanismo de atualização das tarifas de fornecimento de energia elétrica dos acordos de concessão

A receita requerida anual, que representa a receita necessária para as distribuidoras manterem o equilíbrio econômico-financeiro, é segregada em 2 parcelas para fins de sua determinação:

- Parcela "A": Compreende os custos "não-gerenciáveis" das distribuidoras, ou seja, os custos cujo montante e variância estão fora do controle e influência da Companhia.
- Parcela "B": Compreende os custos "gerenciáveis", que são os custos inerentes as operações de distribuição de energia, estando assim sujeitos ao controle ou in-

fluência das práticas de gestão adotadas pela Companhia. Também inclui a remuneração do capital, e também um percentual regulatório de receitas irrecuperáveis. O contrato de concessão de distribuição de energia da Companhia estabelece a tarifa inicial e, prescreve os seguintes mecanismos de atualização tarifária que ocorrem anualmente em 8 de abril:

- Reajuste tarifário anual: Objetiva restabelecer anualmente o poder de compra da receita obtida pela Companhia. Representa um ajuste referente as flutuações dos custos da Parcela "A" e a inflação (IGP-M) da Parcela "B" decrescido ou acrescido do Fator "X" (meta de eficiência para o próximo período).
- Revisão tarifária extraordinária: Pode ocorrer a qualquer momento quando acontecer um desequilíbrio econômico-financeiro no acordo de concessão.
- Revisão tarifária periódica: Objetiva analisar, a cada 5 (cinco) anos, o equilíbrio financeiro-econômico da concessão. O processo se dá por meio da revisão da receita necessária para cobertura dos custos operacionais eficientes e a remuneração adequada sobre os investimentos realizados com prudência. A revisão tarifária periódica é aplicável sobre Parcela "B", tendo seu mecanismo conduzido em 2 etapas. Na primeira etapa, o chamado reposicionamento tarifário, que se baseia na definição da parcela da receita necessária para cobertura dos custos operacionais eficientes, dado um nível de qualidade do serviço e uma remuneração sobre os investimentos realizados com prudência. A segunda etapa consiste no cálculo do Fator "X", que estabelece metas de eficiência para o próximo período.

Segue abaixo o quadro ilustrativo com os componentes da receita requerida:

Parcela "A"	Parcela "B"
Encargos setoriais	Receita irrecuperável
Reserva Global de Reversão - RGR (a)	Despesas de operação e manutenção (g)
Conta de Consumo Combustível - CCC (b)	Pessoal
Taxa de Fiscalização - TFSEE (c)	Material
Programa de Incentivo às Fontes Alternativas de Energia - PROINFA (d)	Serviços de terceiros
Conta de Desenvolvimento Energético - CDE (e)	Despesas gerais e outras
Pesquisa e Desenvolvimento e Eficiência Energética (f)	Despesas de capital
Operador Nacional do Sistema (ONS)	Cotas de depreciação (h)
Encargos de transmissão	Remuneração do capital (i)
Uso das instalações de transmissão	
Uso das instalações de conexão	
Uso das instalações de distribuição	
Transporte de energia proveniente de Itaipu	
Compra de energia elétrica para revenda	
Contratos bilaterais de longo prazo e leilões Energia de Itaipu	
Contratos iniciais	
(a) Encargo pago mensalmente, no montante anual equivalente a 2,5% dos investimentos efetuados pela Companhia em ativos vinculados à prestação do serviço de eletricidade, limitando-se a 3% da receita anual. Tem finalidade principal de prover recursos para reversão/encampação dos serviços de energia elétrica, não se limitando a esses objetivos. Através do despacho nº 34 de 10 de Janeiro de 2013, fora revogados as quotas anuais fixadas para 2013.	
(b) Encargo que visa cobrir os custos anuais de geração termelétrica, cujo montante anual é fixado para cada empresa em função do seu mercado e necessidade do uso das usinas termelétricas. De acordo com a resolução homologatória n.º 1.421/2013, a partir de fevereiro de 2013, a CEMAT fica isenta de pagamento da quota anual da Conta de Consumo de Combustíveis - CCC.	
(c) Encargo que tem a finalidade de constituir a receita da ANEEL para cobertura de suas despesas administrativas e operacionais. Este é fixado anualmente e pago mensalmente.	
(d) Encargo para cobertura dos custos da energia elétrica produzida por empreendimentos de produtores independentes autônomos, concebidos com base em fontes eólicas, pequenas centrais elétricas e biomassa. Calculado anualmente pela ANEEL, e pago mensalmente pela Companhia.	
(e) Encargo com finalidade de prover recursos para o desenvolvimento e competitividade energética dos estados, bem como, a universalização do serviço de energia elétrica. Seu valor é fixado anualmente pela ANEEL.	
(f) Referente à aplicação de 1% da receita operacional líquida anual, sendo no mínimo 0,75% em pesquisa e desenvolvimento e 0,25% em eficiência energética no setor elétrico.	
(g) Refere-se a parcela da receita destinada à cobertura dos custos diretamente vinculados à prestação do serviço de distribuição de energia elétrica.	
(h) Representa à parcela da receita necessária à formação dos recursos financeiros destinados à recomposição dos investimentos realizados.	
(i) É a parcela da receita necessária para promover rendimento do capital investido na prestação do serviço de distribuição de energia elétrica.	
A energia distribuída é substancialmente adquirida via contratos bilaterais aprovados pela ANEEL, bem como a energia proveniente de leilões efetuados pela Agên-	



CENTRAIS ELÉTRICAS MATOGROSSENSSES S.A. - CEMAT
CNPJ / MF nº 03.467.321/0001-99 - Companhia Aberta

cia Nacional de Energia Elétrica - ANEEL/Câmara de Comercialização de Energia Elétrica - CCEE, vinculados ao Ministério de Minas e Energia - MME. Seu parque gerador, composto por usinas termelétricas localizadas em sistemas isolados, contribui com aproximadamente 0,01% da totalidade da energia distribuída.

Para a prestação dos serviços, objeto das concessões acima mencionadas, a Companhia possui um quadro próprio de 1.962 funcionários, 1.873 prestadores de serviços e 123 estagiários, em 31/12/2013.

3. ELABORAÇÃO E APRESENTAÇÃO DAS DEMONSTRAÇÕES CONTÁBEIS

3.1. Bases de preparação e apresentação das demonstrações contábeis
a. Declaração de conformidade (com relação às práticas contábeis adotadas no Brasil e às normas internacionais de relatório financeiro)

As demonstrações contábeis foram elaboradas de acordo com as práticas contábeis adotadas no Brasil e as Normas Internacionais de Relatório Financeiro (IFRS) emitidas pelo *International Accounting Standards Board* (IASB), as quais abrangem a legislação societária brasileira, as normas emitidas pela Comissão de Valores Mobiliários - CVM e normas aplicáveis às concessionárias de serviço público de energia elétrica, definidas pela Agência Nacional de Energia Elétrica - ANEEL, quando estas não são conflitantes com as práticas contábeis adotadas no Brasil. Essas demonstrações contábeis foram elaboradas de acordo com os Pronunciamentos, Interpretações e Orientações Técnicas (coletivamente "CPCs") emitidos pelo Comitê de Pronunciamentos Contábeis (CPC) adotados no Brasil e aprovados pelo Conselho Federal de Contabilidade (CFC) e pela Comissão de Valores Mobiliários (CVM).

b. Base de mensuração

As demonstrações contábeis foram preparadas com base no custo histórico, com exceção dos instrumentos financeiros mensurados pelo seu valor justo no fim de cada período de relatório, conforme descritos nas principais práticas contábeis adotadas (ver nota explicativa nº 4).

c. Moeda funcional e moeda de apresentação

Essas demonstrações contábeis são apresentadas em Real, que é a moeda funcional da Companhia. Todas as informações financeiras divulgadas nas demonstrações contábeis apresentadas em Real foram arredondadas para o milhar mais próximo, exceto quando indicado de outra forma.

d. Autorização de emissão das demonstrações contábeis

A emissão das demonstrações contábeis foi autorizada pela Administração (Interventor) em 3/2/2014.

3.2. Uso de estimativas

A preparação das demonstrações contábeis de acordo com as práticas contábeis adotadas no Brasil requer que a Administração realize estimativas para determinação e registro de certos ativos, passivos, receitas e despesas, bem como a divulgação de informações sobre suas demonstrações contábeis. Tais estimativas são feitas com base no princípio da continuidade e suportadas pela melhor informação disponível na data da apresentação das demonstrações contábeis, bem como na experiência da Administração. As estimativas são revisadas continuamente e quando novas informações se tornam disponíveis ou as situações em que estavam baseadas se alterem. Revisões com relação a estimativas contábeis são reconhecidas no exercício em que as estimativas são revisadas e em quaisquer exercícios

futuros afetados. As estimativas podem vir a divergir para com o resultado real. As principais estimativas se referem a:

- Provisões;
- Perda no valor recuperável;
- Receita Não Faturada;
- Imposto de renda e contribuição social diferidos;
- Ativo financeiro - bens da concessão;
- Instrumentos financeiros mensurados pelo valor justo, inclusive derivativos;
- Passivos contingentes; e
- Planos de pensão.

Os eventos mais significativos que produziram alterações nas estimativas da administração, foram:

- MP 579/2012 convertida na Lei nº 12.783/2013, que trata, entre outros, da renovação das concessões e que adotou o Valor Novo de Reposição (VNR) como base para o cálculo da indenização do ativo financeiro;
- Resolução Normativa ANEEL nº 474/2012 que estabeleceu novas taxas anuais de depreciação para os ativos em serviço outorgado no setor elétrico, alterando as tabelas I e XVI do Manual de Controle Patrimonial do Setor Elétrico - MCPSE, com efeitos a partir de Janeiro de 2012;
- Revisão de estimativa pela nova administração para a mensuração das provisões e passivos contingentes;
- Revisão de estimativa pela nova administração para a mensuração das perdas estimadas em créditos de liquidação duvidosa - PECLD, especialmente com relação aos valores devidos por órgãos públicos;
- Mudança de prática e impactos da revisão do CPC 33 (R1) - Benefícios a empregados que alteraram a contabilização dos planos de benefícios definidos e dos benefícios de rescisão.

3.3. Gestão do Capital

A Companhia busca alternativas de capital com o objetivo de satisfazer as suas necessidades operacionais, objetivando uma estrutura de capital que leve em consideração parâmetros adequados para os custos financeiros, os prazos de vencimento das captações e suas garantias.

A Companhia acompanha seu grau de alavancagem financeira, o qual corresponde a dívida líquida, incluindo empréstimos de curto e longo prazo dividida pelo capital total.

Informações pertinentes aos riscos inerentes a operação da Companhia e a utilização de instrumentos financeiros para dirimir esses riscos, bem como as políticas e riscos relacionados aos instrumentos financeiros, estão descritos na nota explicativa nº 22.

3.4. Reapresentação das demonstrações contábeis de 2012

Mudança de prática e impactos da revisão do CPC 33 - Benefícios a empregados

Conforme mencionado na nota 4, o Pronunciamento Técnico CPC 33 (R1) - Benefícios a Empregados, deve ser adotado a partir de 1º de janeiro de 2013. Uma vez que a adoção deste pronunciamento é uma mudança de prática, a qual deve ser retrospectiva conforme IAS 8/CPC 23, a Companhia está reapresentando, para fins de comparação, o saldo patrimonial de 31 de dezembro de 2012 e de 1º de Janeiro de 2012.

ATIVO	Nota	01/01/12			31/12/12		
		Como Anteriormente Apresentado	CPC 33 (R1) - Benefícios a Empregados	Como Reapresentado	Como Anteriormente Apresentado	CPC 33 (R1) - Benefícios a Empregados	Como Reapresentado
ATIVO CIRCULANTE							
Outros Ativos Circulantes.....		926.442	-	926.442	902.742	-	902.742
Total do ativo circulante.....		926.442	-	926.442	902.742	-	902.742
ATIVO NÃO CIRCULANTE							
Realizável a longo prazo							
Tributos diferidos.....	10	111.101	4.384	115.485	116.531	5.751	122.282
Outros Realizável a Longo Prazo.....		853.254	-	853.254	1.273.048	-	1.273.048
Total do realizável a longo prazo.....		964.355	4.384	968.739	1.389.579	5.751	1.395.330
Investimentos.....	15	6.428	-	6.428	6.412	-	6.412
Intangível.....	16	1.649.830	-	1.649.830	1.517.764	-	1.517.764
Total do ativo não circulante.....		2.620.613	4.384	2.624.997	2.913.755	5.751	2.919.506
TOTAL DO ATIVO.....		3.547.055	4.384	3.551.439	3.816.497	5.751	3.822.248



CENTRAIS ELÉTRICAS MATOGROSSENSSES S.A. - CEMAT
CNPJ / MF nº 03.467.321/0001-99 - Companhia Aberta

PASSIVO	Nota	01/01/12			31/12/12		
		Como Anteriormente Apresentado	CPC 33 (R1) - Benefícios a Empregados	Reapresentado	Como Anteriormente Apresentado	CPC 33 (R1) - Benefícios a Empregados	Reapresentado
PASSIVO CIRCULANTE							
Outros Passivos Circulantes		1.008.578	-	1.008.578	1.341.664	-	1.341.664
Total do passivo circulante		1.008.578	1.008.578	1.341.664	1.341.664		
PASSIVO NÃO CIRCULANTE							
Benefícios pós-emprego		7.678	12.894	20.572	-	16.915	16.915
Outros Passivos não Circulantes		1.253.640	-	1.253.640	1.236.277	-	1.236.277
Total do passivo não circulante		1.261.318	12.894	1.274.212	1.236.277	16.915	1.253.192
PATRIMÔNIO LÍQUIDO							
Capital social	28	710.197	-	710.197	710.197	-	710.197
Reservas de lucro	28	324.084	-	324.084	304.484	-	304.484
Outros resultados abrangentes	28	242.878	(8.510)	234.368	223.875	(11.164)	212.711
Lucros acumulados		-	-	-	-	-	-
Total do patrimônio líquido		1.277.159	(8.510)	1.268.649	1.238.556	(11.164)	1.227.392
TOTAL DO PASSIVO E PATRIMÔNIO LÍQUIDO		3.547.055	4.384	3.551.439	3.816.497	5.751	3.822.248

Conforme requerido pela Resolução Normativa ANEEL nº 396/2010, as demonstrações contábeis regulatórias estarão disponibilizadas no sítio eletrônico da Companhia (www.redenergia.com) no link "Investidores", a partir de 30/4/2014.

3.5. Divulgação das demonstrações contábeis regulatórias: Conforme requerido pela Resolução Normativa ANEEL nº 396/2010, as demonstrações contábeis regulatórias estarão disponibilizadas no sítio eletrônico da Companhia (www.redenergia.com) no link "Investidores", a partir de 30/4/2014.

4. PRINCIPAIS PRÁTICAS CONTÁBEIS ADOTADAS

As práticas contábeis descritas em detalhes abaixo têm sido aplicadas de maneira consistente a todos os exercícios apresentados nestas demonstrações contábeis.

Ativos e passivos financeiros:

a. Reconhecimento e Mensuração: A Companhia reconhece os instrumentos financeiros nas suas demonstrações contábeis quando, e apenas quando, ela se tornar parte das disposições contratuais do instrumento.

Os ativos e passivos financeiros são inicialmente mensurados pelo valor justo, e após o reconhecimento inicial, a Companhia mensura os ativos e passivos financeiros ao valor justo por meio do resultado, somados aos custos de transação que sejam diretamente atribuídos à aquisição ou emissão do ativo ou passivo financeiro, pelo custo ou pelo custo amortizado, quando esses instrumentos financeiros são classificados de acordo com sua data de liquidação (Mantidos até o vencimento, Empréstimos e Recebíveis).

b. Classificação: A Companhia classifica os ativos e passivos financeiros sob as seguintes categorias: (i) Mensurados ao Valor Justo por Meio do Resultado, (ii) Mantidos até o vencimento e (iii) Empréstimos e Recebíveis.

i. Mensurados ao valor justo por meio do resultado - são instrumentos financeiros mantidos para negociação. Um ativo financeiro é classificado nessa categoria se foi adquirido, principalmente, para fins de venda a curto prazo. Os derivativos também são caracterizados como mantidos para negociação, a menos que tenham sido designados como instrumentos de proteção (*hedge*).

ii. Mantidos até o vencimento - são ativos e passivos financeiros não derivativos com pagamentos fixos ou determináveis com vencimentos definidos para os quais a Companhia tem a intenção positiva e a capacidade de manter até o vencimento. Após seu reconhecimento inicial são mensurados ao custo amortizado utilizando o método de juros efetivos, menos eventual perda por redução ao valor recuperável.

iii. Empréstimos e Recebíveis - são ativos e passivos financeiros não derivativos com pagamentos fixos determináveis que não estão cotados em mercado ativo. São mensurados pelo valor de custo amortizado utilizando o método de juros efetivos, deduzidos de qualquer perda por redução ao valor recuperável.

c. Avaliação de recuperabilidade de ativos financeiros: Os ativos financeiros são avaliados a cada data do balanço, identificando se são totalmente recuperáveis ou se há perda de *impairment* para esses instrumentos financeiros.

Caixa e Equivalentes de Caixa: Caixa compreende numerário em espécie e depósitos bancários disponíveis. Equivalentes de caixa são aplicações financeiras de curto prazo, alta liquidez e são prontamente conversíveis em um montante conhecido de caixa, estando sujeitos a um insignificante risco de mudança de valor. A mesma definição é utilizada na Demonstração do Fluxo de Caixa.

Consumidores: Incluem o fornecimento de energia elétrica, faturado e a faturar, a consumidores finais, uso da rede, serviços prestados, acréscimos moratórios e a outras concessionárias pelo suprimento de energia elétrica conforme montantes disponibilizados pela CCEE.

Perda no valor recuperável (*impairment*): Um ativo tem perda no seu valor recuperável se uma evidência objetiva indica que um evento de perda ocorreu após o reconhecimento inicial do ativo, e que aquele evento de perda teve um efeito negativo nos fluxos de caixa futuros projetados que podem ser estimados de uma maneira confiável. Uma perda por redução no valor recuperável é reconhecida se o valor contábil do ativo ou da unidade geradora de caixa exceder o seu valor recuperável. Perdas por redução no valor recuperável são reconhecidas no resultado e quando um evento subsequente indica reversão da perda, a diminuição é revertida e registrada no resultado.

a. Ativos financeiros: Constituída após avaliação sobre a existência de evidência objetiva acerca da possibilidade de perda no valor recuperável de recebíveis. Tal evidência é advinda de eventos ocorridos após o reconhecimento do ativo que afetem o fluxo de caixa futuro estimado, tendo como base a experiência da Administração. A análise sobre a evidência é feita individualmente para casos mais significativos e coletivamente para os demais casos.

b. Ativos não financeiros: Todo final de período a Companhia avalia se existem evidências objetivas de que os ativos da concessão, estejam desvalorizados, o teste de recuperabilidade econômica é realizado. Ativos intangíveis com vida útil indefinida e, ainda os não disponíveis para uso são testados anualmente, sempre na mesma data, independente da existência de evidências.

A Companhia utiliza o valor em uso como métrica de cálculo do valor recuperável, pois em sua maioria, os testes de recuperabilidade são realizados no nível de concessão, onde esta representa a menor unidade geradora de caixa. As projeções do fluxo de caixa baseiam-se nos orçamentos e planos de negócios aprovadas pela Companhia para um período de 5 (cinco) anos, posteriormente são utilizadas taxas constantes. A taxa de desconto utilizada é 11,36%, que representa o WACC real setorial.

Ajuste a Valor Presente: Os ativos e passivos de longo prazo, bem como os de curto prazo, caso relevante, são ajustados a valor presente. Os principais efeitos apurados estão relacionados com a rubrica "Consumidores". As taxas de descontos refletem as taxas utilizadas para riscos e prazos semelhantes aos utilizados pelo mercado, equivalente a 11,36%, que representa o WACC real setorial.

Estoque (inclusive do ativo intangível em curso): Os materiais em estoque, classificados no ativo circulante (almoxarifado de manutenção e administrativos) e aqueles destinados a investimento, classificados no ativo intangível em curso (depósito de obra), estão registrados ao custo médio de aquisição para os materiais novos. Os itens recuperados são registrados pelo seu valor residual acrescido dos custos de recuperação, sem exceder o valor realizável líquido.

Investimentos: Inclui propriedades para investimentos que representam os bens não utilizados no objetivo da concessão, mantidos para valorização ou renda. A propriedade para investimento é mensurada pelo custo no reconhecimento inicial e subsequentemente ao valor justo. Alterações no valor justo são reconhecidas no resultado.

Intangível: Incluem o direito de uso dos bens integrantes dos contratos de concessão até o final da concessão. A amortização reflete o padrão de consumo dos bens em relação aos benefícios econômicos esperados dentro do prazo da concessão e é reconhecida na rubrica de Custo de Operação e Despesas Operacionais.

Contratos de concessão: Os contratos de concessão são reconhecidos como ativo intangível e ativo financeiro. O valor do ativo intangível dos contratos de concessões representa o custo amortizado dos bens que compõem a concessão, limitados ao final da concessão. Tais ativos são mensurados pelo valor reavaliado em agosto de 2001, com revisão em julho de 2005, exceto para os grupos de automóveis, caminhões e móveis e utensílios. O custo compreende o preço de aquisição (acrescido de impostos não recuperáveis sobre a compra, depois de deduzidos os descontos comerciais e abatimentos) e quaisquer custos diretamente atribuíveis para colocar o ativo no local e condição necessárias para o mesmo ser capaz de funcionar da forma pretendida pela Administração. A amortização do ativo intangível dos contratos de concessão representa a depreciação regulatória dos bens individuais. Os ativos intangíveis dos contratos de concessões têm o seu valor testado para perda de recuperabilidade econômica, no mínimo, anualmente,



CENTRAIS ELÉTRICAS MATOGROSSENSES S.A. - CEMAT
CNPJ / MF nº 03.467.321/0001-99 - Companhia Aberta

caso haja indicadores de perda de valor. A amortização é reconhecida na rubrica de Custo de Operação e Despesas Operacionais. O ativo financeiro refere-se aos investimentos realizados e previstos no contrato de concessão e não amortizados até o final da concessão por ser um direito incondicional de receber caixa ou outro ativo financeiro diretamente do poder concedente, decorrente da aplicação da Interpretação Técnica ICPC 01 - Contratos de Concessão e a Orientação Técnica OCPC 05 - Contratos de Concessão. Ele é reconhecido pelo custo residual não amortizado e o valor somente é alterado por meio de atualizações, adições, baixas e transferências, ao longo do prazo de concessão.

Obrigações vinculadas à concessão do serviço público de energia elétrica: Representam os valores da União, dos Estados, dos Municípios e dos consumidores, bem como as doações não condicionadas a qualquer retorno a favor do doador e as subvenções destinadas a investimento no serviço público de energia elétrica na atividade de distribuição, cuja quitação ocorrerá ao final da concessão. Essas obrigações estão registradas em grupo específico no passivo não circulante, e estão sendo apresentadas como dedução do Ativo Financeiro e Ativo Intangível da concessão, dadas suas características de aporte financeiro com fins específicos de financiamentos para obras.

Reserva de reavaliação (Outros resultados abrangentes): A sua realização se dá em proporção à amortização, e alienação dos bens integrantes da concessão, sendo transferida para a conta de lucros acumulados, líquida dos efeitos do imposto de renda e da contribuição social. A Companhia optou por manter os saldos existentes das reservas de reavaliação até a sua efetiva realização, conforme permitido no art. 6º da Lei nº 11.638/2007.

Arrendamento mercantil: Os arrendamentos mercantis são segregados entre os operacionais e os financeiros. Quando o arrendamento é classificado como financeiro, ou seja, seus riscos e benefícios são transferidos, este é reconhecido como um ativo e mensurado inicialmente pelo seu valor justo ou pelo valor presente dos pagamentos mínimos, entre eles o menor, e depreciados normalmente. O passivo subjacente é amortizado utilizando a taxa efetiva de juros. Quando o arrendamento é classificado como operacional, ou seja, seus riscos e benefícios não são transferidos, os pagamentos efetuados sob arrendamentos operacionais são reconhecidos no resultado pelo método linear pelo prazo do arrendamento.

Empréstimos, financiamentos e debêntures: Estão atualizados pela variação monetária e/ou cambial, juros e encargos financeiros, determinados em cada contrato, incorridos até a data de encerramento do balanço. Os custos de transação estão deduzidos dos empréstimos/financiamentos correspondentes. Esses ajustes são apropriados ao resultado pela taxa efetiva de juros do período em despesas financeiras, exceto pela parte apropriada ao custo do ativo intangível em curso.

Transações em moeda estrangeira: Transações em moeda estrangeira são convertidas para a respectiva moeda funcional da Companhia pelas taxas de câmbio nas datas das transações. Ativos e passivos monetários denominados e apurados em moedas estrangeiras na data de apresentação são reconvertidas para a moeda funcional à taxa de câmbio apurada naquela data. O ganho ou perda cambial em itens monetários é a diferença entre o custo amortizado da moeda funcional no começo do exercício, ajustado por juros e pagamentos efetivos durante o exercício e o custo amortizado em moeda estrangeira à taxa de câmbio no final do exercício de apresentação. Ativos e passivos não monetários denominados em moedas estrangeiras que são mensurados pelo valor justo são reconvertidos para a moeda funcional à taxa de câmbio na data em que o valor justo foi apurado.

Instrumentos financeiros derivativos: A Companhia firmou contratos derivativos com o objetivo de administrar os riscos associados a variações nas taxas cambiais e de juros. Os referidos contratos derivativos são contabilizados pelo regime de competência e estão mensurados a valor justo por meio de resultados. Os diferenciais a receber e a pagar referentes aos instrumentos financeiros derivativos, ativos e passivos, são registrados em contas patrimoniais de "Operações de swap" e o resultado apurado na conta "Receitas e Despesas Financeiras" (resultado) e/ou intangível em curso (quando da construção do imobilizado operacional da concessão). Os ganhos e perdas auferidos ou incorridos em função do valor justo desses contratos são reconhecidos como ajustes em receitas ou despesas financeiras. Os contratos derivativos da Companhia são, em sua maioria, com instituições financeiras de grande porte e que apresentam grande experiência com instrumentos financeiros dessa natureza. A Companhia não tem contratos derivativos com fins especulativos.

Valor justo: É a quantia pela qual um ativo poderia ser trocado ou um passivo liquidado, entre partes conhecedoras e dispostas a isso em transação sem favorecimento. A hierarquia do valor justo deve ter os seguintes níveis:

- Nível 1: preços negociados (sem ajustes) em mercados ativos para ativos idênticos ou passivos;
- Nível 2: *inputs* diferentes dos preços negociados em mercados ativos incluídos no Nível 1 que são observáveis para o ativo ou passivo, diretamente (como preços) ou indiretamente (derivados dos preços); e
- Nível 3: *inputs* para o ativo ou passivo que não são baseados em variáveis observáveis de mercado (*inputs* não observáveis).

Custo de empréstimos: Compreendem os juros e outros custos incorridos em conexão com empréstimos de recursos para aquisição, construção ou produção de um ativo, que leve um período substancial de tempo para ficar pronto para seu uso pretendido. Esses custos começam a ser capitalizados quando a Companhia

incorre em gastos, custos de empréstimos e as atividades de construção estejam iniciadas, cessando quando substancialmente todas as atividades necessárias estiverem completas. Para empréstimos específicos, o montante capitalizado é o efetivamente incorrido sobre tais empréstimos durante o período, deduzidos de qualquer receita financeira decorrente do investimento temporário dos mesmos. Para empréstimos genéricos, aplica-se a taxa ponderada dos respectivos custos sobre o saldo vigente, aplicando esta taxa sobre o valor do ativo em construção, sendo esta capitalização limitada ao valor recuperável do ativo.

Provisões para contingências: Provisões são reconhecidas quando a Companhia tem uma obrigação presente, legal ou não formalizada, como resultado de um evento passado, cujo valor possa ser estimado de maneira confiável sendo provável uma saída de recursos. O montante da provisão reconhecida é a melhor estimativa da Administração e dos assessores legais, baseados em pareceres jurídicos sobre os processos existentes e do desembolso exigido para liquidar a obrigação presente na data do balanço. Quando a provisão envolve uma grande população, a obrigação é estimada ponderando todos os possíveis desfechos pelas suas probabilidades associadas. Para uma obrigação única a mensuração se baseia no desfecho mais provável.

Outros direitos e obrigações: Demais ativos e passivos circulantes e não circulantes, que estão sujeitos à variação monetária ou cambial por força de legislação ou cláusulas contratuais, são atualizados com base nos índices previstos nos respectivos dispositivos, de forma a refletir os valores na data das demonstrações contábeis.

Imposto de renda e contribuição social: A provisão para imposto de renda e contribuição social corrente é calculada com base no lucro tributável e na base de cálculo da contribuição social, de acordo com as alíquotas vigentes na data do balanço. Sobre as diferenças temporárias, prejuízo fiscal e base negativa de contribuição social são constituídos impostos diferidos. Os ativos e passivos diferidos são registrados nos ativos e passivos não circulantes. Os impostos diferidos serão realizados com base nas alíquotas que se espera serem aplicáveis no período que o ativo será realizado ou, o passivo liquidado. Tais ativos e passivos não são descontados a valor presente. Os prejuízos fiscais e bases negativas de contribuição social podem ser compensados anualmente, observando-se o limite de até 30% do lucro tributável para o exercício. Ativos de imposto de renda e contribuição social diferido são revisados a cada encerramento de exercício e serão reduzidos na medida em que sua realização não seja mais provável.

De acordo com o art. 15 da Lei nº 11.941/2009, que institui o Regime Tributário de Transição ("RTT") de apuração do Lucro Real, a Companhia considerou a opção pelo RTT aplicável ao biênio 2008-2009, por meio do envio da Declaração de Imposto de Renda da Pessoa Jurídica - DIPJ 2009, relativo ao ano-calendário de 2008. A partir do ano-calendário de 2010, a adoção ao RTT passou a ser obrigatória.

Plano de aposentadoria e pensão: A Companhia possui planos de aposentadoria e pensão, sendo estes contabilizados conforme sua classificação, contribuição definida ou benefício definido. Planos de contribuição definida são aqueles que a Companhia paga contribuições fixas a uma entidade separada, não tendo a obrigação legal ou não formalizada de pagar contribuições adicionais se o fundo não possuir ativos suficientes para pagar todos os benefícios devidos. Já os de benefício definido compreendem todos os planos que não sejam classificados como contribuição definida.

As modificações trazidas pelo CPC 33 (R1) e IAS 19, alteraram a contabilização dos planos de benefícios definidos e dos benefícios de rescisão. A mudança mais significativa refere-se à contabilização das alterações nas obrigações de benefícios definidos e ativos do plano no próprio ano, com a eliminação da "abordagem de corredor" permitida na versão anterior da IAS 19 e o reconhecimento antecipado dos custos de serviços passados. As modificações exigem que todos os ganhos e prejuízos atuariais sejam reconhecidos imediatamente por meio de outro resultado abrangente e no Patrimônio Líquido de forma que o ativo ou passivo líquido do plano de pensão seja reconhecido na demonstração consolidada da posição financeira para refletir o valor integral do déficit ou superávit do plano.

Os planos de benefício definido têm sua contabilização baseada em avaliações atuariais, sendo o valor presente das obrigações calculado pelo Método Unitário Projetado. A Companhia utiliza-se de atuários qualificados independentes anualmente.

Receita líquida de vendas: As receitas de fornecimento de energia elétrica são mensuradas com base no regime de competência, sendo reconhecida no momento em que os riscos e benefícios são transferidos, ou seja, no momento da entrega da energia. Assim, inclui a quantificação estimada do fornecimento de energia elétrica da última medição (emissão fatura) até o encerramento das demonstrações contábeis.

Registro das operações de compra e venda de energia na CCEE - Câmara de Comercialização de Energia Elétrica: As compras (custo de energia comprada) e as vendas (receita de suprimento) são registradas pelo regime de competência de acordo com as informações divulgadas pela CCEE, entidade responsável pela apuração das operações de compra e venda de energia. Nos meses em que essas informações não são disponibilizadas em tempo hábil pela CCEE, os valores são estimados pela Administração da Companhia, utilizando-se de parâmetros disponíveis no mercado.



CENTRAIS ELÉTRICAS MATOGROSSENSSES S.A. - CEMAT
CNPJ / MF nº 03.467.321/0001-99 - Companhia Aberta

Receita e custo de construção: O custo de construção das obras relativas a distribuição de energia elétrica, é baseado na percentagem completada da obra, sendo determinada com base nos custos incorridos até a data. Não existe margem de lucro, assim a receita de construção é igual ao custo de construção.

Receitas e despesas financeiras: As receitas financeiras referem-se principalmente a receita de aplicações financeiras, variações no valor justo de ativos financeiros mensurados pelo valor justo por meio do resultado e ganhos nos instrumentos de *hedge* que são reconhecidos no resultado. A receita de juros é reconhecida no resultado por meio do método de juros efetivos. As despesas financeiras abrangem principalmente encargos, variação cambial e variação monetária sobre empréstimos, financiamentos e debêntures, variações no valor justo de ativos financeiros mensurados pelo valor justo por meio do resultado e perdas nos instrumentos de *hedge* que são reconhecidos no resultado. Os custos dos empréstimos são reconhecidos no resultado por meio do método de juros efetivos.

Informações sobre quantidade de ações e resultado por ação: O resultado básico por ação deve ser calculado dividindo-se o lucro ou prejuízo do exercício (o numerador) pelo número médio ponderado de ações em poder dos acionistas, menos as mantidas em tesouraria (denominador).

Demonstrações de valor adicionado: Essa demonstração tem por finalidade evidenciar a riqueza criada pela companhia e sua distribuição durante determinado período e é apresentada. A Companhia elaborou demonstrações de valor adicionado (DVA) nos termos do pronunciamento técnico CPC 09 - Demonstração do Valor Adicionado, as quais são apresentadas como parte integrante das demonstrações contábeis conforme práticas contábeis adotadas no Brasil aplicável às companhias abertas, enquanto para IFRS representam informação financeira adicional.

Novas normas e interpretações ainda não adotadas:

Algumas normas, emendas e interpretações IFRSs emitidas pelo IASB (International Accounting Standards Board) ainda não entraram em vigor para o período findo em 31/12/2013, e que poderiam afetar a Companhia, são elas:

- IFRIC 21 - Orientações sobre o reconhecimento de um passivo oriundo de uma taxa imposta pelo governo, tanto para as taxas que são contabilizadas de acordo com o IAS 37 Provisões, Passivos Contingentes e Ativos Contingentes, quanto aquelas em que a data e o valor da taxa são certos. Vigência: 1/1/2014;
- IAS 36 - Redução ao valor recuperável de ativos: Divulgação de valores a recuperar de ativos não financeiros. Vigência: 1/1/2014;
- IAS 39 - Instrumentos Financeiros: Reconhecimento e mensuração direito de novação de derivativos e hedge accounting (emendas IAS 39): Introduz uma isenção à obrigação de descontinuar a contabilidade de cobertura dos instrumentos financeiros derivativos. Vigência: 1/1/2014;
- Emenda da IAS 32 - Instrumentos Financeiros: Apresentação: Apresentar requerimentos para compensação de ativos financeiros e passivos financeiros. Vigência: 1/1/2014;
- IFRS 9 - Instrumentos financeiros: Reconhecimento e Mensuração: Mantém mas simplifica o modelo de mensuração mista e estabelece duas categorias de mensuração para ativos financeiros: custo amortizado e valor justo. Vigência: 1/1/2015;

O CPC ainda não emitiu pronunciamentos ou revisões equivalentes às IFRS/IAS acima citadas. A adoção antecipada destes pronunciamentos está condicionada a aprovação prévia em ato normativo da Comissão de Valores Mobiliários - CVM. A Companhia não estimou a extensão do impacto destas novas normas em informações contábeis intermediárias.

Normas e interpretações novas e revisadas já emitidas pelo CPC e adotadas pela Companhia:

- Emenda da IAS 19 - Benefícios a empregados (CPC 33): Ganhos e perdas atuariais imediatamente reconhecidas em outros resultados abrangentes. Vigência: 1/1/2013;
- Emenda da IAS 19 - Benefícios a Empregados (CPC 33 - R1): Contabilização e Divulgação dos benefícios concedidos a empregados. Vigência: 1/1/2013;
- Emenda da IFRS 7 (emitida em dezembro/2011) - Instrumentos financeiros: Evidenciação (CPC 40): Estabelece novas divulgações a respeito de compensação de saldos ativos e passivos financeiros. Vigência: 1/1/2013;
- IFRS 13 - Mensuração do valor justo (CPC 46): Estabelece critérios de mensuração e divulgação do valor justo quando for requerido ou permitido por outros IFRS. Vigência: 1/1/2013;

Reclassificações e correções: Algumas reclassificações e correções foram efetuadas para melhor apresentação das demonstrações contábeis comparativas, conforme o CPC 23 - Políticas Contábeis, Mudança de Estimativa e Retificação de Erro.

Informações por segmento: Um segmento operacional é um componente que desenvolve atividades de negócio das quais pode obter receitas e incorrer em despesas, incluindo receitas e despesas relacionadas com transações com outros componentes da Companhia. Todos os resultados operacionais dos segmentos são revistos frequentemente pela Administração para decisões sobre os recursos a serem alocados ao segmento e para avaliação de seu desempenho, e para o qual informações contábeis individualizadas estão disponíveis.

Os resultados de segmentos que são reportados à Administração incluem itens diretamente atribuíveis ao segmento, bem como aqueles que podem ser alocados em bases razoáveis. O item não alocado compreende principalmente ativos corporativos.

A Companhia atua somente no segmento de distribuição de energia elétrica em 141 municípios do Estado do Mato Grosso, e sua demonstração de resultado reflete essa atividade.

5. ICPC 01 - CONTRATOS DE CONCESSÃO (IFRIC 12)

Em 22/12/2009 foi aprovada a Deliberação CVM nº 611/2009, que delibera a ICPC 01 - Contratos de Concessão.

O escopo da ICPC 01 abrange contratos de concessões de serviços públicos de entidades privadas, onde o poder concedente tem o controle sobre os ativos relacionados à concessão. O poder concedente controla os ativos quando esse:

- a) Controla ou regulamenta quais serviços o concessionário deve prestar com a infraestrutura, a quem os serviços devem ser prestados e o seu preço;
- b) Controla qualquer participação residual significativa na infraestrutura, no final do prazo da concessão.

Assim, segundo a ICPC 01, as concessionárias têm 2 atividades:

- a) Construção: o resultado é reconhecido proporcionalmente à execução da obra, de acordo com o CPC 17 - Contratos de Construção; e
- b) Operação e manutenção: A receita é reconhecida de acordo com o CPC 30 - Receitas, no momento em que os riscos e benefícios são transferidos. Os gastos com manutenção são reconhecidos como despesas e, com ampliação, capitalizados.

A ICPC 01 define o modelo de contabilização, conforme quem remunera o concessionário:

- a) Usuário: Aplica o modelo do ativo intangível, onde os bens da concessão são reconhecidos como tal, representando o valor justo do direito de cobrar os usuários. Este ativo é amortizado durante o prazo de concessão, pela maneira que melhor represente o consumo dos benefícios econômicos;
- b) Poder concedente: Aplica o modelo do ativo financeiro, onde os bens da concessão assim são reconhecidos. O ativo financeiro representa um direito incondicional de receber pagamento do poder concedente, e mensurado de acordo com o CPC 38 - Instrumentos financeiros: Reconhecimento e Mensuração; e
- c) Usuário e poder concedente: Utiliza o modelo misto, onde os bens da concessão são reconhecidos como um ativo intangível e um ativo financeiro.

5.1. Adoção da ICPC 01

As concessionárias de distribuição de energia elétrica são remuneradas de 3 maneiras:

- a) Direito de cobrar os usuários pela energia consumida (fatura);
 - b) Direito de cobrar os usuários pelo uso do sistema de distribuição; e
 - c) Indenização dos bens reversíveis ao final do prazo da concessão.
- O direito de cobrar representa um ativo intangível e a indenização um ativo financeiro. O ativo financeiro deve ser reconhecido pelo Valor Novo de Reposição - VNR e o valor residual (a diferença para o saldo total bifurcado) seria o ativo intangível.

O ativo financeiro representa a parcela estimada dos investimentos realizados e não amortizados ou depreciados até o final da concessão. Existe uma indefinição quanto a renovação das concessões. A inexistência de definição legal e constitucional, aliada a ausência de histórico de reversões, faz com que o ativo intangível tenha sua vida útil limitada ao prazo da concessão. Contudo, a Administração da Companhia entende que conseguirá renovar por igual período, conforme direito previsto no contrato de concessão, cuja renovação será requerida pela Companhia, para assegurar a continuidade e qualidade do serviço e cumprimento de regularidade junto ao órgão técnico de fiscalização do poder concedente e demais exigências previstas no contrato de concessão.

A despesa com depreciação incluída na tarifa é determinada com base na vida útil econômica estimada de cada bem, sendo utilizada como base de cálculo da amortização do ativo intangível.

A ICPC 01 ainda determina o reconhecimento de receita e despesa de construção referente às obras em andamento. A Administração entende que a atividade de construção não gera lucro, assim não apresenta margem de lucro.

6. CAIXA E EQUIVALENTES DE CAIXA

	31/12/2013	31/12/2012
		Reapresentado
Caixa	81	81
Saldos em conta corrente.....	12.879	26.981
Float Bancário (*).....	28.014	28.817
Outros investimentos.....	87.052	66.750
Total.....	128.026	122.628

(*) Float Bancário: valores recebidos pelos agentes arrecadadores e ainda não repassados para a Companhia. Representam de um a três dias de arrecadação, variando de acordo com o contrato firmado com cada agente.



CENTRAIS ELÉTRICAS MATOGROSSENSSES S.A. - CEMAT

CNPJ / MF nº 03.467.321/0001-99 - Companhia Aberta

6.1. Outros investimentos

Agente financeiro	Tipo de aplicação	Venci-mento	Taxas %	31/12/2013		31/12/2012		Tipo de aplicação	Venci-mento	Taxas %	31/12/2013		31/12/2012	
					Reapres.		Reapres.					Reapres.		Reapres.
Banco BVA	CDB	(*)	70,00 CDI	17	17									
Banco da Amazônia (BASA)	CDB	(*)	100,00 CDI	5.311	-									
Banco do Brasil	CDB	(*)	95,00 CDI	700	-									
CEF	CDB	(*)	100,90 CDI	20.008	-									
CEF	CDB	(*)	100,80 CDI	18.142	-									
Banco Máxima	CDB	(*)	105,00 CDI	-	4.334									
Banco Santander..	CDB	(*)	101,50 CDI	22.688	-									
Banco Santander..	CDB	(*)	102,10 CDI	10.897	49.425									
Subtotal - CDB				77.763	53.776									
Banco Bradesco (a)	CDB	(*)	20,00 CDI	754	5.043									
Banco Itaú (a)	CDB	(*)	20,00 CDI	5.501	3.458									
Banco Safra (a)	CDB	(*)	10,00 CDI	1.974	271									
Subtotal - CDB (aplic automática)				8.229	8.772									
Banco Bradesco ...	Tit capitaliz	(*)	TR	-	3.332									
Banco da Amazônia (BASA)	Tit capitaliz	(*)	TR	1.060	870									

Subtotal - Título capitalização **1.060** **4.202**
Total **87.052** **66.750**

(a) Remuneração sobre aplicação automática saldo de conta corrente.
 (*) As aplicações financeiras são consideradas equivalentes de caixa por permitirem o resgate a qualquer momento sem perda dos juros transcorridos. O valor contábil é próximo ao seu valor justo.

7. CONSUMIDORES

	Circulante		Não circulante	
	31/12/2013	31/12/2012	31/12/2013	31/12/2012
Consumidores	589.219	637.863	66.241	123.824
(-) Perda no valor recuperável (Provisão para crédito de liquidação duvidosa)	(175.895)	(71.369)	-	-
Total	413.324	566.494	66.241	123.824

7.1. Consumidores

Classe de consumidores:	Saldos vencidos				Total	31/12/2013	31/12/2012
	até 90 dias	de 91 até 360 dias	mais de 361 dias	Reapres.			
Circulante							
Residencial	77.312	41.396	6.674	17.830	65.900	143.212	162.982
Industrial	44.359	9.278	1.880	11.362	22.520	66.879	86.301
Comércio, serviços e outras atividades	54.548	15.940	4.285	11.422	31.647	86.195	97.396
Rural	19.517	4.714	1.102	2.795	8.611	28.128	35.179
Poder público:							
Federal	1.599	1.675	69	175	1.919	3.518	3.883
Estadual	3.767	970	29	85	1.084	4.851	7.573
Municipal	3.419	2.346	799	10.367	13.512	16.931	18.245
Iluminação pública	4.960	179	14	10.174	10.367	15.327	17.408
Serviço público	3.444	2.629	4.195	72.649	79.473	82.917	80.328
Parcelamento Energia (Faturas Novadas)	20.297	4.786	47.966	45.549	98.301	118.598	80.862
(-) Ajuste a valor presente (a)	(275)	-	-	-	-	(275)	(299)
Redução de tarifa irrigação e aquicultura (b)	-	-	-	-	-	-	207
Redução de uso do sistema de distribuição (c)	-	-	-	-	-	-	24.870
Subtotal - Consumidores	232.947	83.913	67.013	182.408	333.334	566.281	614.935
Participação financeira do consumidor	1.459	148	159	726	1.033	2.492	2.640
Comercialização na CCEE (d)	787	-	-	-	-	787	798
Programa emergencial de redução do consumo	1	-	-	1	1	2	2
Encargos de capacidade emergencial	-	-	-	2.097	2.097	2.097	2.100
Concessionários/permissionários	685	-	-	-	-	685	746
Encargos de uso da rede elétrica	7.434	-	-	-	-	7.434	7.434
Outros	2.170	2.567	1.666	3.038	7.271	9.441	9.208
Total	245.483	86.628	68.838	188.270	343.736	589.219	637.863
Não circulante							
Fornec. Energia (RTE não faturada) sob Liminar	2.165	-	-	-	-	2.165	2.165
Parcelamento Energia (Faturas Novadas)	31.287	-	-	-	-	22.029	72.308
(-) Ajuste a valor presente (a)	(906)	-	-	-	-	(906)	(1.253)
Participação financeira do consumidor	27.427	-	-	-	-	27.427	31.927
Redução de tarifa irrigação e aquicultura (b)	-	-	-	-	-	-	2.424
Comercialização na CCEE (d)	2.962	-	-	-	-	2.962	2.962
Redução de uso do sistema de distribuição (c)	12.201	-	-	-	-	12.201	12.201
Outros	363	-	-	-	-	363	1.090
Total	75.499	-	-	-	-	66.241	123.824



CENTRAIS ELÉTRICAS MATOGROSSENSSES S.A. - CEMAT
 CNPJ / MF nº 03.467.321/0001-99 - Companhia Aberta

Do valor total de contas a receber em 31/12/2013, R\$ 140.627 mil (R\$ 153.170 mil em 31/12/2012) referem-se a renegociações.

(a) Ajuste a valor presente

Refere-se ao valor de ajuste para os contratos renegociados sem a inclusão de juros e para aqueles renegociados com taxa de juros abaixo do WACC do setor (antes dos tributos). Para o desconto a valor presente utilizou-se uma taxa de 11,36% a.a. (conforme Resolução Homologatória nº 1.506 de 05 de abril de 2013), que a ANEEL considera como a taxa de retorno adequada para os serviços de distribuição de energia, cuja metodologia está definida na Resolução Normativa ANEEL nº 457 de 8/11/2011. Essa taxa é compatível com a natureza, o prazo e os riscos de transações similares em condições de mercado na situação atual. A Administração da Companhia entende que essa taxa de desconto representa adequadamente o custo de capital. Tendo em vista a natureza, complexidade e volume das renegociações, a divulgação do fluxo de caixa e sua temporalidade não foram feitas, uma vez que o efeito líquido do AVP não é relevante.

(b) Subsídio a Irrigantes

A Resolução Normativa nº 540, de 1/10/2002, implementou a Lei nº 10.438, de 26/4/2002, que estendeu os descontos especiais nas tarifas de energia elétrica de irrigantes ao consumo verificado no horário compreendido entre 21h30 e 6h do dia seguinte.

Esse dispositivo legal ampliou o horário estabelecido na Portaria DNAEE nº 105, de 3/4/1992, das 23h às 5h do dia seguinte, em que eram concedidos descontos especiais para consumidores do Grupo A (alta tensão) e do Grupo B (baixa tensão). A Resolução Normativa nº 207, de 9/1/2006, que "estabelece os procedimentos para aplicação de descontos especiais na tarifa de fornecimento relativa ao consumo de energia elétrica das atividades de irrigação e na aquicultura", dispôs no artigo 6º que "o valor financeiro resultante dos descontos estabelecido nesta Resolução configura direito da concessionária ser compensada no primeiro reajuste ou revisão tarifária após a correspondente apuração".

	<u>Circulante</u>	<u>Não circulante</u>
Saldo em 31/12/2012	207	2.424
Apropriado no período.....	-	102
Amortizado no período.....	(2.751)	-
Atualizado no período.....	-	18
Valor transferido circulante - não circulante.....	2.544	(2.544)

Saldo em 31/12/2013.....

(c) Redução de uso do sistema de distribuição

Por meio da Resolução homologatória ANEEL nº 1.270 de 3/4/2012, foi concedido para Companhia os valores de R\$ 88.236 mil, R\$ 20.096 mil e R\$ 1.577 mil, provenientes de perda financeira dos descontos concedidos na TUSD. Os valores objetivam recompor a receita da Companhia referente à disponibilização da rede de transmissão aos consumidores livres, geradoras e fontes incentivadas. O saldo em 31/12/2012 apresenta-se reduzido em R\$ 45.644 mil, relativo ao período no qual a Companhia encontra-se impedida de aplicar as tarifas homologadas a partir de 8/4/2012.

(d) Comercialização na CCEE

O saldo da conta de consumidores inclui o registro dos valores referentes à comercialização de energia no circulante e não circulante, no montante de R\$ 3.749 mil (R\$ 3.760 mil em 31/12/2012), com base em cálculos preparados e divulgados pela CCEE até o mês de dezembro de 2013. De acordo com a Resolução ANEEL nº 552, de 14/10/2002, os valores das transações de energia de curto prazo não liquidadas nas datas programadas deverão ser negociados bilateralmente entre os agentes de mercado mediante emissão de fatura com vencimento imediato pelos agentes credores face aos agentes devedores.

As operações de compra e venda de energia elétrica praticadas no período de setembro de 2000 a dezembro de 2002, após os ajustes divulgados pela CCEE, tiveram seu processo de liquidação concluído em julho de 2003. As demais operações de compra e venda de energia elétrica praticadas até dezembro de 2013, estão sendo liquidadas mensalmente.

Os valores da energia no curto prazo e da energia livre estão sujeitos à modificação dependendo de decisão dos processos judiciais em andamento, movidos por determinadas empresas do setor, relativos à interpretação das regras do mercado em vigor.

7.2. Perda no valor recuperável (Perdas Estimadas em Créditos de Liquidação Duvidosa)

	<u>31/12/2013</u>	<u>31/12/2012</u>
Circulante		Reapresentado
Residencial.....	(22.107)	(17.491)
Industrial.....	(11.643)	(2.829)
Comércio, serviços e outras atividades.....	(13.553)	(7.105)
Rural.....	(2.751)	(1.480)
Poder Público.....	(5.794)	(21.818)
Iluminação Pública.....	(480)	(9.205)
Serviço Público.....	(116.961)	(11.135)
Outras receitas.....	(2.606)	(306)
Total	(175.895)	(71.369)

Movimentação:

	<u>31/12/2013</u>	<u>31/12/2012</u>
Saldo do início do período/exercício	(71.369)	(31.844)
Perdas no período/exercício.....	10.579	22.662
Recuperação de perdas.....	(1.247)	(591)
Complemento de provisão.....	(113.858)	(61.596)
Saldo do final do período/exercício	(175.895)	(71.369)

A perda no valor recuperável foi constituída considerando os critérios a seguir:

- Consumidores residenciais vencidos há mais de 90 dias.
- Consumidores comerciais vencidos há mais de 180 dias.
- Consumidores industriais, rurais, poderes públicos, iluminação pública e serviços públicos e outros, vencidos há mais de 360 dias.

Após análise criteriosa efetuada pela Administração da Companhia, foram excluídas contas vencidas, cuja perda não é considerada como incorrida.

O valor de recebíveis vencidos (considerando a regra acima) e não provisionados em 31/12/2013 é de R\$ 65.321 mil (R\$ 91.698 mil em 31/12/2012).

A Companhia possui um grupo de profissionais com o propósito de avaliar a qualidade e a possibilidade de recuperação dos créditos em atraso referente ao fornecimento de energia elétrica para os diversos segmentos de clientes, bem como se há evidência objetiva de perda no recebimento desses créditos. Usando a experiência da administração e os dados históricos disponíveis relativos a créditos semelhantes, as análises da companhia utilizam os seguintes critérios para estimar a quantia de perda no valor recuperável:

- Para as classes Residencial, Comercial, Rural e Industrial: É considerado o histórico coletivo de sucesso dos créditos em cobrança administrativa, estimando assim as perdas esperadas no recebimento de créditos similares;
- Para as classes Serviço Público, Poder Público e Iluminação Pública: A Companhia avalia individualmente os casos de créditos em cobrança judicial com sentença com transitado em julgado favoravelmente ou que possua título de precatório, considerando que, nesses casos a realização do crédito é líquida e certa. Para todos os demais créditos de clientes públicos vencidos há mais de 360 dias é reconhecida a perda estimada no valor recuperável.

Através da Lei Complementar Municipal 252/2011, o município de Cuiabá retomou a concessão do serviço público de água e esgoto da capital, licitando-a em sequência. O consórcio vencedor constituiu uma SPE (Sociedade de Propósito Específico), assumindo, a concessão do serviço. Embora, a Companhia, por meio de seus assessores jurídicos, esteja tomando ações para resguardar seu direito, foi efetuada a provisão de 100% dos débitos vencidos da Companhia de Saneamento da Capital - SANECAP, diante da incerteza de sua realização. Este fato, aliado à mudança na estimativa de recebimento de créditos de órgãos públicos com ação judicial, foram os grandes responsáveis pela elevação de R\$ 104.526 mil nas despesas com provisão no exercício.

8. TÍTULOS A RECEBER

	<u>Circulante</u>		<u>Não circulante</u>	
	<u>31/12/2013</u>	<u>31/12/2012</u>	<u>31/12/2013</u>	<u>31/12/2012</u>
		Reapresentado		Reapresentado
Faturas parceladas.....	3.721	6.232	-	-
Outros títulos a receber.....	-	745	-	-
Processo execução de precatórios P.M. de Cuiabá (a).....	-	-	50.258	50.258
Valor de aquisição dos créditos fiscais (b).....	-	-	-	28.030
(-) Perda no valor recuperável (b).....	-	(316)	-	(28.030)
Total	3.721	6.661	50.258	50.258

(a) Ação de Execução (processo nº 383/2001 - 3ª Vara de Fazenda Pública - Cuiabá) ajuizada em desfavor do Município de Cuiabá, que deu origem ao Precatório Requisitório nº 13.699/2004/TJMT. Atualmente o processo está no 26º (41º em 2012) lugar na listagem de precatórios pendentes de pagamento por parte da Fazenda Pública Municipal de Cuiabá.

(b) Com a finalidade de compensação de impostos e contribuições administrados pela Secretaria da Receita Federal, a Companhia adquiriu, em 2003, créditos de origem não tributária decorrentes da condenação da União Federal em ação indenizatória, reconhecidos por decisão judicial transitada em julgado. A Companhia ingressou na ação com pedido de assistência o que foi indeferido pelo Juiz. Contra a referida decisão, foi apresentado recurso, que aguarda apreciação pelo Tribunal Regional Federal da 1ª Região. Com a adesão ao Parcelamento Excepcional - PAEX, nos termos da Medida Provisória nº 303/2006, em 15/12/2006, a Companhia desistiu da compensação tributária de referidos créditos e mantém a discussão judicial visando à sua satisfação. A realização do crédito depende do sucesso da ação atualmente em fase de execução, sendo considerado provável o êxito da ação pelos assessores jurídicos da Companhia. O recurso de apelação interposto pela companhia teve provimento negado pelo TRF 1ª região. Assim, foi



CENTRAIS ELÉTRICAS MATOGROSSENSSES S.A. - CEMAT
CNPJ / MF nº 03.467.321/0001-99 - Companhia Aberta

feito a reversão da provisão constituída e efetivado o reconhecimento como perda desse ativo.

9. TRIBUTOS A RECUPERAR

	Circulante		Não circulante	
	31/12/2013	31/12/2012	31/12/2013	31/12/2012
		Reapresentado		Reapresentado
Impostos de renda e contribuição social:				
Imposto de renda (a).....	8.990	7.249	8.334	4.441
Contribuição social (a).....	2.654	881	937	1.214
Impostos Retidos na Fonte.....	-	3.192	-	-
Subtotal	11.644	11.323	9.271	5.655
Outros impostos e contribuições a compensar:				
ICMS (b).....	15.716	20.746	30.489	26.398
ICMS ajustado	15.716	20.746	30.489	26.398
Pis Não Cumulativo				
- Lei nº 10.637/02.....	21	60	-	-
Cofins Não Cumulativo				
- Lei nº 10.833/03.....	96	276	-	-
INSS.....	95	1.772	-	-
ISS - Demanda.....	-	-	289	178
Subtotal	15.928	22.854	30.778	26.576
Total	27.572	34.177	40.049	32.231

(a) Saldos negativos de imposto de renda e contribuição social apurados no ano calendário de 2013 e anos-calendários anteriores, decorrentes de estimativas pagas à maior e parceladas, que serão utilizados para compensação de tributos administrados pela Receita Federal do Brasil - RFB e à medida que forem sendo pagas as prestações do parcelamento ordinário em curso, e desde que o montante já pago exceda o valor do imposto ou da contribuição, determinados com base no resultado apurado nos respectivos períodos.
(b) O ICMS a compensar apurado na aquisição de bens do ativo intangível será recuperado em até 48 (quarenta e oito) meses.

10. TRIBUTOS DIFERIDOS

10.1. Composição das despesas com impostos

O imposto de renda e a contribuição social correntes são calculados com base nas alíquotas vigentes nas datas dos balanços. Os impostos e contribuições sociais diferidos relativos às diferenças temporárias, prejuízos fiscais e base negativa da contribuição social são registrados em contas patrimoniais. Demonstramos a seguir a composição da base de cálculo e dos saldos desses impostos:

	31/12/2013		31/12/2012	
	Imposto de renda	Contribuição Social	Imposto de renda	Contribuição Social
Composição da receita (despesa) com impostos:				
Impostos correntes.....	-	-	(17.462)	(6.455)
Impostos diferidos -				
variação líquida.....	(28.878)	9.943	8.418	3.036
	(28.878)	9.943	(9.044)	(3.419)

10.2. Reconciliação do imposto de renda e contribuição social sobre o lucro

	31/12/2013		31/12/2012	
	Imposto de renda	Contribuição Social	Imposto de renda	Contribuição Social
Reconciliação para taxa efetiva				
Prejuízo antes do imposto de renda e contribuição social (ajustado)	(405.090)	(405.090)	(40.416)	(40.416)
Adições (exclusões) permanentes				
Despesas indedutíveis.....	171	171	162	162
Multas indedutíveis.....	516	-	29	-
Gratificações/participações dos Administradores.....	-	-	230	-
Doações.....	118	118	162	162
Efeitos da Lei nº 11.638/2007	(25.158)	(25.158)	17.077	17.077
Outras.....	-	-	(96)	-
Subtotal	(24.353)	(24.869)	17.564	17.401

	31/12/2013		31/12/2012	
	Imposto de renda	Contribuição Social	Imposto de renda	Contribuição Social
Base de cálculo dos impostos	(429.443)	(429.959)	(22.852)	(23.015)
Alíquotas.....	25%	9%	25%	9%
Saldo apurado	107.361	38.696	5.713	2.071
Créditos sobre incentivos fiscais.....	-	-	492	-
Créditos Não Constituídos - IN CVM nº 371/2002.....	(78.483)	(48.639)	(15.249)	(5.490)
Receita(despesa) com impostos	28.878	(9.943)	(9.044)	(3.419)
Taxa efetiva	7,13%	-2,45%	-22,38%	-8,46%

10.3. Ativo fiscal diferido

Os créditos fiscais a seguir detalhados, serão utilizados para redução de carga tributária futura, sendo reconhecidos com base em históricos de rentabilidade da Companhia e as expectativas de geração de lucros tributáveis.

	31/12/2013		31/12/2012	
	Imposto de renda	Contribuição Social	Imposto de renda	Contribuição Social
Natureza				
Provisão para contingências trabalhistas e cíveis (a).....	168.630	168.630	85.722	85.722
Provisão para crédito de liquidação duvidosa (a).....	283.544	283.544	99.715	99.715
Prejuízos fiscais e base negativa (b).....	229.463	455.965	156.923	382.910
Ajustes da Lei nº 11.638/2007 (c).....	43.626	43.626	18.468	18.468
Estudo IN CVM nº 371/02 (d)	(374.920)	(601.455)	(60.996)	(60.996)
Provisão de encargos em Incorporação de Redes (e).....	20.875	20.875	-	-

Base de cálculo dos impostos diferidos

	31/12/2013	31/12/2012	31/12/2013	31/12/2012
impostos diferidos	371.218	371.185	299.834	525.820
Alíquotas.....	25%	9%	25%	9%
Impostos diferidos não circulante	92.805	33.407	74.958	47.324

Fundamentos para realização do imposto de renda e contribuição social diferida:

- (a) Efetivação da perda
- (b) Realização dos lucros
- (c) Realização dos efeitos da Lei nº 11.638/2007
- (d) Estorno Parcial mediante laudo de créditos fiscais diferidos
- (e) Multas e Juros de Mora estimados nas incorporação de redes de particulares.

Realização do imposto de renda e da contribuição social diferidos

Baseada no estudo técnico das projeções de resultados tributáveis computados de acordo com a Instrução CVM nº 371/2002, a Companhia estima recuperar o crédito tributário até o ano de 2019 conforme demonstrado abaixo:

	2014	2015	2016	2017	2018	Após 2018	Total
	14.547	14.943	13.542	14.149	16.827	52.204	126.212

10.4. Passivo fiscal diferido

	31/12/2013		31/12/2012	
	Imposto de renda	Contribuição Social	Imposto de renda	Contribuição Social
Diferenças temporárias:				
Componente financeiro (a)...	-	-	39.667	39.667
Ajustes da Lei nº 11638/07 (b)	49.454	49.454	7.805	7.805
Base de cálculo dos impostos diferidos	49.454	49.454	47.472	47.472
Alíquotas.....	25%	9%	25%	9%
Impostos diferidos não circulante (outros)	12.364	4.451	11.868	4.272
Fundamentos para realização do imposto de renda e contribuição social diferida:				
(a) Realização dos Lucros				
(b) Realização dos efeitos da Lei nº 11638/2007				



CENTRAIS ELÉTRICAS MATOGROSSENSSES S.A. - CEMAT
 CNPJ / MF nº 03.467.321/0001-99 - Companhia Aberta

	31/12/2013		31/12/2012	
	Imposto de renda	Contribuição Social	Imposto de renda	Contribuição Social
Encargos tributários sobre reserva de reavaliação:				
Reserva de reavaliação.....	839.154	839.154	839.154	839.154
(-) Reversão de reavaliação anterior.....	(189.560)	(189.560)	(189.560)	(189.560)
(-) Depreciação/baixas.....	(396.453)	(396.453)	(310.389)	(310.388)
Base de cálculo.....	253.141	253.141	339.206	339.206
Alíquotas.....	25%	9%	25%	9%
Encargos tributários sobre reserva de reavaliação.....	63.285	22.783	84.801	30.529
Total dos tributos diferidos.....	75.649	27.234	96.669	34.801

10.5. Movimentação dos tributos diferidos

Imposto de renda:	31/12/2012	Reconhecidos no		31/12/2013
		Reapresentado	Reconhecidos no patrimônio líquido	
Provisão para contingências trabalhistas e cíveis.....	21.485	20.673	-	42.158
Provisão de Encargos em Incorporação de Redes.....	-	5.219	-	5.219
Perda no valor recuperável....	24.929	45.957	-	70.886
Prejuízos fiscais.....	39.231	18.135	-	57.366
Componente financeiro.....	(9.917)	9.917	-	-
Perda/Ganho no Ajuste do VNR.....	(1.951)	(10.412)	-	(12.363)
Encargos de reavaliação.....	(84.801)	10.980	10.536	(63.285)
Ajustes da Lei nº 11.638/2007	4.562	6.892	(547)	10.907
Estudo IN CVM 371/02 (d)....	(15.249)	(78.483)	-	(93.732)
Total.....	(21.711)	28.878	9.989	17.156

Contribuição social:	31/12/2012	Reconhecidos no		31/12/2013
		Reapresentado	Reconhecidos no patrimônio líquido	
Provisão para contingências trabalhistas e cíveis.....	7.733	7.444	-	15.177
Provisão de Encargos em Incorporação de Redes.....	-	1.879	-	1.879
Perda no valor recuperável....	8.974	16.545	-	25.519
Base negativa.....	34.462	6.575	-	41.037
Componente financeiro.....	(3.570)	3.570	-	-
Perda/Ganho no Ajuste do VNR	(702)	(3.749)	-	(4.451)
Encargos de reavaliação.....	(30.528)	3.952	3.793	(22.783)
Ajustes da Lei nº 11.638/2007	1.644	2.482	(200)	3.926
Estudo IN CVM 371/02 (d)....	(5.490)	(48.641)	-	(54.131)
Total.....	12.523	(9.943)	3.593	6.173

11. SUBVENÇÕES ELETROBRÁS

Subvenção à Baixa Renda - Tarifa Social: O Governo Federal, por meio da Lei nº 10.438, de 26/4/2002, determinou a aplicação da tarifa social de baixa renda, o que causou uma redução na receita operacional da Companhia que foi compensada por meio do Decreto Presidencial nº 4.538, de 23/12/2002, em que foram definidas as fontes para concessão e subvenção econômica com a finalidade de contribuir para a modicidade da tarifa de fornecimento de energia elétrica aos consumidores finais integrantes da subclasse residencial baixa renda. Conforme disposição da Lei nº 12.212, de 20/1/2010, para o consumo mensal inferior ou igual a 30 kWh o desconto será de 65%, entre 31 kWh e 100 kWh o desconto será de 40% e entre 101 kWh e 220 kWh o desconto será de 10%.

Segue abaixo a movimentação no exercício:

Saldo em 31/12/2012 (Reapresentado).....	7.454
Valor provisionado.....	4.218
Valor homologado.....	25.069
Valor recebido.....	(30.910)
(1) Saldo em 31/12/2013.....	5.831

Recuperação dos custos de energia/encargos: A ANEEL, através do Decreto 7.945 de 07 de março de 2013 estabelece que homologará montantes mensais de recursos da CDE a serem repassados pela Eletrobrás. A finalidade é neutralizar a exposição das concessionárias no mercado de curto prazo, além de cobrir o custo adicional em relação às usinas termelétricas.

Segue abaixo a movimentação no exercício:

Saldo em 31/12/2012 (Reapresentado).....	-
Valor homologado.....	60.511
Valor recebido.....	(60.268)
(2) Saldo em 31/12/2013.....	243
Subvenção descontos tarifários: A Resolução Homologatória 1.421 da ANEEL, de 24 de janeiro de 2013, entre outras providências homologa valor mensal a ser repassado pela Eletrobrás à CEMAT, referente aos descontos incidentes sobre as tarifas aplicáveis aos usuários do serviço público de distribuição de energia elétrica. Segue abaixo a movimentação no exercício:	
Saldo em 31/12/2012 (Reapresentado).....	-
Valor homologado.....	81.647
Valor recebido.....	(74.348)
(3) Saldo em 31/12/2013.....	7.299
Total Subvenção Eletrobrás (1) + (2) + (3).....	13.373

Em maio de 2013, a ANEEL através do Despacho 1.711, homologou o repasse antecipado pela Eletrobrás à CEMAT no total de R\$ 51.096 mil, referente às competências de maio a novembro de 2013. Este valor está registrado em conta de adiantamento no grupo passivo com reconhecimento mensal da receita.

Segue abaixo a movimentação da conta de adiantamento:

Saldo em 31/12/2012 (Reapresentado).....	-
Valor do adiantamento.....	51.096
Valor da receita apropriado.....	(51.096)
Saldo em 31/12/2013.....	-

12. SUB-ROGAÇÃO DA CCC

Em conformidade com as disposições da Resolução ANEEL nº 784, de 24/12/2002, e Resolução Autorizativa - ANEEL nº 81, de 9/3/2004, a Companhia foi enquadrada na sub-rogação do direito de uso da Conta de Consumo de Combustíveis Fósseis - CCC, devido à implantação de projetos elétricos que proporcionaram a redução do dispêndio da CCC, que contribui para a modicidade das tarifas aos consumidores finais.

Para fins de cálculo do benefício, foram aprovados os seguintes projetos:

- Sistema de transmissão Brasnorte/Juara/Juína. O Empreendimento foi dividido em 2 fases distintas, sendo:

- Na 1ª Fase denominada de Transmissão Campo Novo/Brasnorte, foram aplicados recursos na ordem de R\$ 12.094 mil, fiscalizada e aprovada pela ANEEL. A Companhia recebeu como sub-rogação o valor de R\$ 3.045 mil em 2004 e R\$ 6.026 mil em 2005, o que equivale a 75% do custo da obra.

- Na 2ª Fase denominada Linha de Transmissão Juara/Juína foi aplicado o montante de R\$ 55.904 mil para a conclusão da obra. O valor de sub-rogação desta obra é de R\$ 41.928 mil, mais a correção do IGP-M para o período, no montante de R\$ 244 mil, totalizando R\$ 42.172 mil, dos quais R\$ 32.623 mil foram recebidos em 2006 e R\$ 9.549 mil em 2007, o que corresponde a 75% do investimento.

- Sistema de Transmissão Sapezal, aprovado pela Resolução Autorizativa nº 320, de 19/9/2005, alterado pela Resolução Autorizativa nº 1.698, de 2/12/2008, teve o investimento total de R\$ 17.386 mil e sub-rogação de R\$ 13.040 mil, recebido em 103 parcelas a partir de janeiro de 2006. Já foram recebidos em 2006 o montante de R\$ 549 mil, R\$ 2.459 mil em 2007, R\$ 1.364 mil em 2008, R\$ 5.925 mil em 2009, R\$ 1.221 mil em 2010, R\$ 1.328 mil em 2011 e R\$ 194 mil em 2012, totalizando R\$ 13.040 mil;

- Sistema Tabaporá, aprovado pela Resolução Autorizativa nº 512 de 11/4/2006, com investimento total de R\$ 3.078 mil e valor sub-rogado de R\$ 2.132 mil recebido integralmente em 2006;

- Sistema de Transmissão Nova Monte Verde, com subsídio aprovado pela ANEEL de R\$ 56.542 mil, acrescido de valor complementar de R\$ 6.416 mil, por meio da Resolução Autorizativa nº 897 de 2/5/2007, com recebimento em 48 parcelas, a partir de abril de 2009. Foram recebidos em 2009 o montante de R\$ 8.330 mil, R\$ 11.888 mil em 2010, R\$ 16.830 mil em 2011, R\$ 17.416 mil em 2012 e R\$ 8.494 mil em 2013, totalizando R\$ 62.958 mil;

- Sistema de Transmissão Baixo Araguaia, com subsídio inicialmente aprovado pela ANEEL no valor de R\$ 152.916 mil, através da Resolução Autorizativa nº 906 de 2/5/2007 e alterado para R\$ 140.414 mil acrescido de um valor complementar de R\$ 15.452 mil em dezembro/2012, conforme Resolução Autorizativa nº 2.624 de 30/11/2010. A previsão era de recebimento em 48 parcelas, a partir de janeiro de 2009. Foram recebidos em 2009 o montante de R\$ 27.065 mil, R\$ 47.058 mil em 2010, R\$ 47.496 mil em 2011 e R\$ 34.247 mil em 2012, totalizando R\$ 155.866 mil;

- Sistema de Transmissão Juruena, com projeto e subsídio aprovado no montante de R\$ 40.310 mil, por meio da Resolução Autorizativa nº 1.371 de 20/5/2008. Foram recebidos em 2011 o montante de R\$ 6.558 mil, R\$ 10.649 mil em 2012 e R\$ 6.765 mil em 2013, totalizando R\$ 23.971 mil;

CONTINUAÇÃO



CENTRAIS ELÉTRICAS MATOGROSSENSES S.A. - CEMAT

CNPJ / MF nº 03.467.321/0001-99 - Companhia Aberta

• Sistema de Transmissão Sapezal/Comodoro, com projeto e subsídio aprovado no montante de R\$ 32.254 mil, por meio da Resolução Autorizativa nº 1.877 de 7/4/2009, com previsão de início do recebimento, a partir de 2014, em 82 parcelas.

O Despacho ANEEL nº 4.722, de 18/12/2009, para aplicação nas publicações do exercício de 2009, trata nos itens 53 e 54, a respeito da contabilização do subsídio recebido pela concessionária oriundo do fundo da CCC em virtude de obras que visam a desativação de usinas térmicas e consequente redução de óleo diesel no processo de geração de energia em nosso país.

O mencionado despacho determina que todos os valores já recebidos ou aprovados sejam registrados no grupo de contas "223 - Obrigações Especiais Vinculadas à Concessão do Serviço Público de Energia Elétrica". Dentro desse grupo é feita a segregação dos valores já efetivamente recebidos e dos valores pendentes de recebimento que já foram aprovados pelo órgão regulador.

A CEMAT tem registrado os valores referentes a esse subsídio da seguinte forma:

Obra	Status	Valor		Recebido	A receber	
		aplicado	sub-rogado		31/12/2013	31/12/2012
Sistema Brasnorte/Juara/Juína-Trecho Campo Novo/Brasnorte	em serviço	12.094	9.071	9.071	-	-
Sistema Brasnorte/Juara/Juína-Trecho Juara/Juína	em serviço	55.904	42.172	42.172	-	-
Sistema de Transmissão Sapezal	em serviço	17.386	13.040	13.040	-	-
Sistema de Transmissão Tabaporã	em serviço	3.078	2.132	2.132	-	-
Sistema de Transmissão Nova Monte Verde	em serviço	62.917	62.958	62.958	-	7.468
Sistema de Transmissão Baixo Araguaia	em serviço	184.932	155.866	155.866	-	-
Sistema de Transmissão Juruena	em serviço	52.135	40.310	23.971	16.339	23.103
Sistema de Transmissão Sapezal/Comodoro	em serviço	45.166	32.254	-	32.254	32.254
Total		433.612	357.803	309.210	48.593	62.825
Circulante (Principal)					24.140	62.825
Circulante (Variação IGP-M)					-	8.620
Total do Circulante					24.140	71.445
Não Circulante (Principal)					24.453	-
Não Circulante (Variação IGP-M)					5.293	-
Total do Não circulante					29.746	-

As obras do sistema Sapezal/Comodoro foram energizadas em 31/10/2013 e a Concessionária solicitou junto à ANEEL e ELETROBRÁS o reembolso homologado pela aprovação da obra.

13. OUTROS ATIVOS

	Circulante		Não circulante	
	31/12/2013	31/12/2012	31/12/2013	31/12/2012
		Reapresentado		Reapresentado
Adiantamento a fornecedores ...	3.476	6.446	-	-
Bloqueio Judicial	3.754	2.685	-	-
Valores a recuperar de empregados	2.902	3.338	-	-
Cheques em cobrança especial	779	1.476	-	-
Despesas pagas antecipadamente	464	480	-	-
Plano de Universalização	-	5.258	-	-
Títulos e valores mobiliários	1.085	1.093	-	-
Créditos de contas de energia elétrica	429	389	-	-
ICMS - Aquisição de crédito terceiros (a)	-	-	11.136	11.136
Ativos mantidos para venda (b)	6.636	7.529	-	-
Banco Daycoval (c)	-	-	102.985	102.985
(-) Provisão para perdas (c)	-	-	(102.985)	-
Dispêndios a reembolsar	-	3.202	-	-
Cauções e depósitos vinculados	-	-	-	200
Desativações em curso	6.828	-	-	-
Outros créditos a receber - CELPA - em "Recuperação Judicial" (d)	-	-	21.547	21.547
(-) Ajuste a Valor Presente - CELPA (d)	-	-	(9.753)	-
Outros créditos a receber	351	1.460	789	790
Total	26.704	33.356	23.719	136.658

(a) Créditos de ICMS adquiridos de Pequenas Centrais Hidroelétricas (PCH's) localizadas no estado de Mato Grosso. Os referidos créditos foram habilitados pela Secretaria de Fazenda do Estado de Mato Grosso (PAC - Pedido de Habilitação de Crédito) e posteriormente compensados (RUC - Registro de Utilização de Crédito), ambos expedidos pelo sítio da Secretaria de Fazenda do Estado de Mato Grosso. Posteriormente à habilitação do pedido e do registro, houve a notificação por parte do fisco estadual questionando o gerador sobre a validade do procedimento de habilitação do crédito. Solidariamente, a CEMAT também foi notificada e diante disso suspendeu o aproveitamento do direito até a definição do recurso interposto pela geradora. O Ativo está vinculado a uma obrigação com o gerador que será

exigida após a conclusão da ação.

(b) Os Ativos mantidos para venda são bens desativados e inservíveis à concessão que estão em processo de alienação.

(c) Refere-se à transferência de valor efetuado pelo Banco Daycoval S.A. para a conta corrente da acionista Rede Energia S.A. - "em Recuperação Judicial", em 28/2/2012, para quitação de dívidas vencidas por antecipação desta holding, conforme justificativa da Instituição Financeira. A Administração (Interventor) da Companhia considerava essa transferência indevida e ajuizou uma medida judicial para a recuperação desse valor, que, atualmente, tramita perante o Juízo da Segunda Vara Especializada em Direito Bancário de Cuiabá (Proc. 24768-64.2012.811.0041 - Numeração antiga 1461/2012 - Código 771688). Até a publicação do 3º ITR de 2013, a Administração (Interventor) avaliou como certo o recebimento deste ativo, tendo em vista que o Plano de Recuperação, aprovado pela Assembleia dos Acionistas da holding Rede Energia S.A. - em "Recuperação Judicial" e também pela Assembleia de Acionistas da CEMAT, apresentado à ANEEL, em 26/10/2012, no âmbito da intervenção administrativa, propunha o ressarcimento da Companhia mediante aquisição da posição do Banco Daycoval S.A.. Ocorre que o Plano para a recuperação e correção das falhas e transgressões que motivaram a intervenção na CEMAT (Plano ANEEL) foi aditado após a aprovação, pela Assembleia Geral de Credores da Recuperação Judicial da Rede Energia S.A. - "em Recuperação Judicial". Em 17/12/2013 a ANEEL aprovou, através da Resolução Autorizativa nº 4.463, o Plano ANEEL e acolheu a proposta da ENERGISA para a realização de uma Antecipação para Futuro Aumento de Capital (AFAC) no valor equivalente ao saque efetuado pelo Daycoval. Dessa forma, a restituição da aplicação financeira da CEMAT passou a depender tão somente da demanda judicial movida pela companhia, caracterizando um ativo contingente, visto que sua realização será confirmada apenas pela ocorrência ou não, de eventos futuros, incertos, não totalmente sob o controle da ocorrência. Por este fato a Administração (Interventor) decidiu provisionar a perda deste valor enquanto aguarda o andamento do questionamento jurídico.

(d) Crédito a receber da Centrais Elétricas do Pará S.A. - CELPA - em "Recuperação Judicial", oriundo de transações entre partes relacionadas. Os créditos intragrupo serão parcialmente assumidos pela Rede Power do Brasil S.A., até onde se compensarem, que passará a responder perante as Partes Relacionadas pela parcela do crédito assumido e serão compensados. Do saldo total de R\$ 68.813 mil que a CEMAT tem direito, cerca de 69% (R\$ 47.266 mil) foram assumidas pela Rede Power do Brasil S.A. e o restante será pago em parcelas semestrais a partir do último dia do mês de setembro de 2019, com conclusão em setembro de 2034. A Companhia mantém ajuste a valor presente a receber no valor de R\$ 9.753 mil.

14. PARTES RELACIONADAS

A Companhia adota práticas de governança corporativa e aquelas recomendadas e/ou exigidas por legislação e regulamentação. A aprovação das operações com partes relacionadas é também submetida à aprovação dos órgãos decisórios da Companhia, conforme regras previstas em Estatuto Social. Ademais, em conformidade com a Lei das Sociedades por Ações, qualquer acionista ou membro do Conselho de Administração está proibido de votar em deliberação acerca de matéria em que tenha interesses conflitantes com os da Companhia.



CENTRAIS ELÉTRICAS MATOGROSSENSSES S.A. - CEMAT
 CNPJ / MF nº 03.467.321/0001-99 - Companhia Aberta

As operações celebradas pela Companhia com partes relacionadas seguem os padrões de mercado e são amparadas pelas devidas avaliações prévias de seus termos e condições e do estrito interesse da Companhia em sua realização.

O Acordo de Acionistas firmado entre o Fundo de Investimento do Fundo de Garantia do Tempo de Serviço ("FI-FGTS"), representado pela Caixa Econômica Federal ("CEF"), a DENERGE - Desenvolvimento Energético S.A. ("DENERGE") - em "Recuperação Judicial" e a Empresa de Eletricidade Vale Paranapanema S.A. ("EEVP") - em "Recuperação Judicial", ambas controladoras indiretas da Companhia, prevê cláusulas que requerem a manutenção de determinados limites operacionais dentro de parâmetros pré-estabelecidos envolvendo a Companhia, calculados trimestralmente.

A Administração da Companhia acompanha esses limites operacionais, como forma de monitoramento e remediação com o FI-FGTS, quando necessário.

As operações com o acionista não controlador - Eletrobrás, estão detalhadas na nota explicativa nº 19 - Empréstimos e financiamentos.

14.1. Transações e saldos com empresas relacionadas

	Relacionamento	31/12/2013	31/12/2012
Transações de mútuos:			
Receitas financeiras		10.063	9.155
Receita de uso da rede elétrica (a):			
Empresa Energética de Mato Grosso do Sul S.A. - ENERSUL	Coligada	1.859	773
Custo na compra de energia elétrica (a):			
Tangará Energia S.A.	Coligada	(94.316)	(88.636)
Custo de prestação de serviços:			
Rede Eletricidade e Serviços S.A.	Coligada	(1.326)	(2.798)
	Relacionamento	31/12/2013	31/12/2012
			Reapresentado

SALDOS ATIVOS

Circulante

Consumidores (a):

Empresa Energética de Mato Grosso do Sul S.A. - ENERSUL	Coligada	-	72
Total Circulante		-	72

Não circulante

Valores a recuperar:

Rede Energia S.A. - em "Recuperação Judicial"	Controladora	1.124	1.124
Total Controladora		1.124	1.124
Empresa Distrib. Energia Vale Paranapanema S.A. (EDEV)	Coligada	60	60
Caiuá Distribuição de Energia S.A.	Coligada	11	-
Empresa Elétrica Bragantina S.A. (EEB)	Coligada	12	-
Total		83	60

Conta corrente (b):

Caiuá Distribuição de Energia S.A.	Coligada	8.514	7.971
Empresa Elétrica Bragantina S.A. (EEB)	Coligada	10.040	9.400
Total		18.554	17.371

Alienações de bens e direitos (c):

Rede Power do Brasil S.A.	Coligada	115.012	106.340
Total		115.012	106.340
Total Coligadas		133.649	123.771
Total Não Circulante		134.773	124.895

Conforme disposto no artigo 2º da resolução autorizativa da Aneel n.º 4.463/2013, o Grupo Energisa deverá comprovar, em até 60 (sessenta) dias após a transferência do controle societário, o aporte dos recursos previstos no plano aprovado para recuperação e correção das falhas e transgressões que ensejaram a intervenção. O aporte inclui a quitação dos mútuos entre todas as empresas do Grupo Rede Energia, exceto para a quitação dos mútuos relativos à Empresa Elétrica Bragantina que poderá ser efetivada em até 1 (um) ano, limitado ao mês anterior ao término da concessão.

SALDOS PASSIVOS

	Relacionamento	31/12/2013	31/12/2012
Circulante			
Fornecedores (a):			
Rede Eletricidade e Serviços S.A.	Coligada	-	234
Tangará Energia S.A.	Coligada	7.908	9.771
Total		7.908	10.005
Juros sobre capital próprio:			
Rede Energia S.A. - em "Recuperação Judicial"	Controladora	7.614	7.614
Total		7.614	7.614

(a) Contratos relacionados ao setor elétrico

No curso normal dos negócios, a Companhia compra e vende energia nos termos de CCVE - Contratos de Compra e Venda de Energia Elétrica e CCEAR - Contratos de Comercialização no Ambiente Regulado.

(b) Conta corrente

• Contrato Multilateral de Mútuo entre as Geradoras e Não Concessionárias (Mutuantes) e as Distribuidoras (Mutuárias)

As empresas Geradoras e Não Concessionárias (mutuantes) darão em empréstimos, recursos financeiros dentro dos limites para os saldos credores estabelecidos no contrato, as Distribuidoras (mutuárias), na medida de suas necessidades de forma sucessiva e contínua. Cada empresa tem um limite máximo para o saldo credor, as Distribuidoras, por sua vez, somente poderão realizar operações de conta corrente na condição de tomadoras dos empréstimos perante as Geradoras e Não Concessionárias.

As mutuantes podem realizar operações de empréstimos financeiros entre si.

A remuneração sobre o saldo devedor é calculada com base em 100% do CDI com prazo de 36 meses, vencendo em 31/8/2011, nos termos de contratos de mútuo na modalidade de conta corrente, podendo ser prorrogado por iguais e sucessivos períodos. Em 19/8/2011 foi encaminhado à ANEEL o 7º aditivo do referido contrato, solicitando a prorrogação do prazo de vigência por mais 24 meses com término em 31/8/2013. Até o encerramento destas demonstrações não havia sido publicada a anuência da Superintendência de Fiscalização Econômica e Financeira.

Os eventos subsequentes a 31 de dezembro de 2013 estão mencionados na nota explicativa 40.

• Contrato Multilateral de Mútuo entre as Distribuidoras

Refere-se à movimentação financeira efetuada entre as Distribuidoras que na medida de suas necessidades, tomarão ou darão em empréstimos, recursos financeiros, de forma sucessiva e contínua, assumindo, respectivamente, a posição de devedora ou credora conforme o caso, dentro dos limites para os saldos credores estabelecidos no contrato.

A remuneração sobre o saldo devedor é calculada com base em 100% do CDI com prazo de 36 (trinta e seis) meses vencendo em 31/8/2011, nos termos de contratos de mútuo na modalidade de conta corrente, podendo ser prorrogado por iguais e sucessivos períodos. Em 19/8/2011 foi encaminhado à ANEEL o 5º aditivo do referido contrato, solicitando a prorrogação do prazo de vigência por mais 24 (vinte e quatro) meses com término em 31/8/2013. Até o encerramento destas demonstrações não havia sido publicada a anuência da Superintendência de Fiscalização Econômica e Financeira.

(c) Alienação de bens e direitos

Corresponde ao valor a receber da Rede Power do Brasil S.A. relativo à alienação das participações societárias na Rede Lajeado Energia S.A. e Jurueña Energia S.A., de acordo com Instrumento Particular de Venda e Compra de Ações no valor total de R\$ 37.414 mil, a ser pago em 60 parcelas mensais e sucessivas com carência de 3 (três) anos vencendo a 1ª parcela em 23/12/2008 com remuneração de CDI mais 2% de juros a.a.. Essa alienação tem a anuência da ANEEL, dada por meio do Despacho nº 2.146 da Superintendência de Fiscalização Econômica e Financeira de 20/12/2005.

Em novembro/2007, por meio do primeiro termo aditivo ao Instrumento Particular de Venda e Compra de ações foi renegociada a remuneração e forma de pagamento adequando o respectivo encargo para IGP-M + 2% a.a. e o pagamento em 10 parcelas anuais vencendo a 1ª em 30/6/2008. Esse aditamento tem a anuência da ANEEL, dada por meio do Despacho nº 3.457 de 21/11/2007 da Superintendência de Fiscalização Econômica e Financeira publicada no DOU de 23/11/2007. Além do contrato acima, a Rede Power do Brasil S.A. assumiu o valor de R\$ 47.266 mil referente ao contrato de conta corrente da CELPA - em "Recuperação Judicial" com a CEMAT - vide nota explicativa nº13 (d).

O saldo devedor da CELPA - em "Recuperação Judicial" foi amortizado com o recebível que a distribuidora paraense tinha com a Rede Power pela venda de ações da Rede Lajeado S.A. e a Eletronorte - Centrais Elétricas do Norte do Brasil S.A.. Esse direito a receber foi transferido para a CEMAT.

14.2. Remuneração dos administradores

A remuneração dos administradores, no período findo em 31/12/2013, que corresponde a benefícios de curto prazo, foi de R\$ 2.036 mil (R\$ 2.793 mil em 31/12/2012) e, o valor correspondente a benefícios pós-emprego, foi de R\$ 36 mil (R\$ 64 mil em 31/12/2012). No período findo em 31/12/2013 não houve benefícios de longo prazo, de rescisão de contrato de trabalho nem remuneração baseada em ações.

A partir de setembro/2012, está sendo registrada a remuneração do Interventor, conforme valor definido na Resolução ANEEL nº 3.647/2012, dos diretores por ele nomeados e do Conselho Fiscal.

Foram nomeados pelo interventor o Sr. Eduardo Augusto Gomes de Assumpção para o cargo de Diretor Financeiro, Administrativo e de Relações com Investidores e o Sr. Joubert Meneguelli para o cargo de Diretor Vice Presidente/Superintendente. Os diretores nomeados são contratados pelo regime da CLT e não são diretores estatutários.



CENTRAIS ELÉTRICAS MATOGROSSENSSES S.A. - CEMAT
 CNPJ / MF nº 03.467.321/0001-99 - Companhia Aberta

14.3. Compartilhamento de Infraestrutura

Atualmente as distribuidoras do Grupo Rede Energia compartilham algumas atividades, equipamentos e instalações onde as despesas são repassadas para as empresas por meio de contratos e aditamentos devidamente aprovados pela ANEEL por meio de despachos da Superintendência de Fiscalização Econômica e Financeira quando necessário.

• **Compartilhamento de escritório comercial em Brasília:** Contrato firmado entre as empresas Caiuá Distribuição, EDEVP, EEB, CNEE, CFLO, CELTINS, CEMAT, CELPA e ENERSUL, no qual os custos referentes ao escritório são apurados e suportados pela EDEVP e repassados mensalmente para as demais empresas pelo critério de proporcionalidade estabelecido no referido contrato. A vigência do contrato foi até 21/7/2013 e possui anuência da ANEEL por meio do Despacho nº 1.812/2010.

• **Compartilhamento de serviços e infraestrutura de telefonia e comunicação:** Contrato firmado entre as empresas Caiuá Distribuição, EDEVP, EEB, CNEE, CFLO, CELTINS, CEMAT, CELPA e ENERSUL, no qual os custos mensais estimados de R\$ 39 mil referentes a infraestrutura de telefonia e comunicação são suportados pela Caiuá Distribuição e repassados para as demais empresas pelo critério de proporcionalidade estabelecido no referido contrato. A vigência do contrato é até 28/8/2014 e foi dispensada a anuência da ANEEL por meio do Ofício nº 1.706/2007 e nº 994/2009

• **Compartilhamento de link de dados:**
 a. Contrato firmado entre as empresas Caiuá Distribuição, EDEVP, EEB, CNEE, CFLO, CELTINS e CEMAT, no qual os custos mensais estimados de R\$ 13 mil referentes ao link de dados são suportados pela CEMAT e repassados para as demais empresas pelo critério de proporcionalidade estabelecido no referido contrato. A vigência do contrato foi até 16/4/2012 e foi dispensada a anuência da ANEEL por meio do Ofício nº 920/2008.

b. Contrato firmado entre as empresas Caiuá Distribuição, EDEVP, EEB, CNEE, CFLO, CELTINS, CEMAT e CELPA, no qual os custos mensais estimados de R\$ 23 mil, referentes ao link de dados, são suportados pelas Companhias Caiuá Distribuição, EDEVP e EEB e repassados para as demais empresas pelo critério de proporcionalidade estabelecido no referido contrato. A vigência do contrato é até 21/1/2014 e foi dispensada a anuência da ANEEL por meio do Ofício nº 342/2008. Com a intervenção da Companhia por parte da ANEEL, foi realizado o processo de descentralização e o compartilhamento de infraestrutura está sendo revisto.

15. INVESTIMENTOS

Propriedades para investimentos avaliadas a custo:

	31/12/2013	31/12/2012
		Reapresentado
Edificações, obras civis e benfeitorias.....	4.152	4.160
Terrenos	1.385	1.385
Outros investimentos.....	860	868
Total	6.397	6.412

Refere-se aos bens destinados a uso futuro, em conformidade com o processo de desverticalização adotado pela Companhia e de acordo com a proposta apresentada à ANEEL.

Em serviço:

	Custo
Terrenos	29.711
Edificações, obras civis e benfeitorias.....	74.518
Máquinas e equipamentos	4.118.220
Veículos.....	56.570
Móveis e utensílios	4.171
Servidões (a)	19.406
Softwares (b)	20.935
(-) Obrigações vinculadas à concessão	(1.104.680)
Subtotal	3.218.851

Em curso:

Terrenos	526
Edificações, obras civis e benfeitorias.....	8.131
Máquinas e equipamentos	404.025
Veículos.....	169
Móveis e utensílios	3
Material em depósito	77.147
Servidões (a)	1.445
Softwares (b)	2.214
Outros.....	18.558
(-) Obrigações vinculadas à concessão	(86.665)
Subtotal	425.553
Total	3.644.404

16. ATIVO FINANCEIRO E ATIVO INTANGÍVEL DO CONTRATO DE CONCESSÃO

Os bens relacionados ao contrato de concessão estão segregados entre ativo intangível líquido e ativo financeiro e estão representados como segue:

	31/12/2013	31/12/2012
		Reapresentado
Ativo financeiro	737.080	801.165
Ativo intangível	1.765.853	1.517.764
Total	2.502.933	2.318.929

A mutação dos bens da concessão, representados pelo ativo intangível e ativo financeiro está demonstrada abaixo:

	31/12/2012	Adições	Baixas	Transfe- rências	31/12/2013
	Reapre- sentado				
Em serviço:					
Custo					
Geração	11.824	58 (1.196)	28	10.714	
Distribuição	4.058.218	62.502 (156.470)	214.614	4.178.864	
Comercialização.....	6.696	57 (364)	-	6.389	
Administração	131.081	479 (17.480)	13.483	127.563	
Subtotal	4.207.819	63.096 (175.510)	228.125	4.323.530	
(-) Obrigações vinc. à concessão	(1.058.088)	(19.347)	-	(27.244)	(1.104.679)
Total do custo	3.149.731	43.749 (175.510)	200.881	3.218.851	
(-) Amortização					
Geração	(5.206)	(461)	560	-	(5.107)
Distribuição	(1.169.633)	(158.201)	79.206	-	(1.248.628)
Comercialização.....	(3.438)	(257)	42	-	(3.653)
Administração	(59.038)	(10.221)	2.309	-	(66.950)
Subtotal	(1.237.315)	(169.140)	82.117	-	(1.324.338)
Obrigações vinc. à concessão	130.118	52.750	-	-	182.868
Total da amortização	(1.107.197)	(116.390)	82.117	-	(1.141.470)
Total em serviço	2.042.534	(72.641)	(93.393)	200.881	2.077.381
Em curso:					
Geração	2.090	5.411	-	(7.456)	45
Distribuição.....	356.724	359.033	-	(208.659)	507.098
Administração.....	12.842	4.242	-	(12.009)	5.075
Subtotal	371.656	368.686	-	(228.124)	512.218
Obrigações vinc. à concessão	(95.261)	(22.952)	4.304	27.243	(86.666)
Total em curso	276.395	345.734	4.304	(200.881)	425.552
Total	2.318.929	273.093 (89.089)	-	-	2.502.933

Os bens referentes aos contratos de concessão estão constituídos em termo da natureza dos ativos que os compõem:

	31/12/2013	31/12/2012
		Reapresentado
		Valor líquido
		Valor líquido
(-) Amortização acumulada		
Ativo intangível		
Ativo financeiro		
Ativo intangível		
Ativo financeiro		

Os bens referentes aos contratos de concessão estão constituídos em termo da natureza dos ativos que os compõem:

	31/12/2013	31/12/2012
		Reapresentado
		Valor líquido
		Valor líquido
(-) Amortização acumulada		
Ativo intangível		
Ativo financeiro		
Ativo intangível		
Ativo financeiro		

CENTRAIS ELÉTRICAS MATOGROSSENSSES S.A. - CEMAT
 CNPJ / MF nº 03.467.321/0001-99 - Companhia Aberta

(a) Servidões: são direitos de passagem para linhas de transmissão associadas à distribuição na área de concessão da Companhia, e em áreas urbanas e rurais particulares, constituídos por indenização em favor do proprietário do imóvel. Como estas têm vida útil indefinida não são amortizadas, apenas sujeitas a teste de recuperabilidade econômica anual.

(b) Softwares: são licenças de direito de propriedade intelectual, constituídos por gastos realizados com a aquisição das licenças e demais gastos com serviços complementares à utilização produtiva de softwares. Tais itens são amortizados linearmente.

O intangível em curso de contratos de concessão refere-se substancialmente às obras de expansão em andamento do sistema de distribuição de energia elétrica. Incluem itens incorporados por meio de arrendamentos mercantis financeiros, cujos valores são imateriais. O arrendamento financeiro reconhecido na transição da Lei nº 11.638/2007 encontra-se totalmente depreciado. Por atividade, os bens que compõe o ativo intangível dos contratos de concessão são constituídos da seguinte forma:

	31/12/2013		31/12/2012		Reapres.			
	Taxas médias de amortização (*)	Custo	(-) Ativo financeiro líquido	(-) Amortização acumulada	Subtotal	(-) Obrigações vinculadas à concessão líquida	Valor líquido	Valor líquido
Em serviço:								
Geração.....	4,00%	10.714	(1.241)	(5.107)	4.366	(180)	4.186	5.001
Distribuição.....	3,75%	4.178.863	(723.417)	(1.248.627)	2.206.819	(921.375)	1.285.444	1.184.803
Comercialização.....	3,95%	6.390	(1.237)	(3.654)	1.499	(255)	1.244	1.446
Administração.....	7,99%	127.564	(11.185)	(66.950)	49.429	(2)	49.427	50.119
Subtotal.....		4.323.531	(737.080)	(1.324.338)	2.262.113	(921.812)	1.340.301	1.241.369
Em curso:								
Geração.....		45	-	-	45	(26)	19	2.065
Distribuição.....		507.098	-	-	507.098	(86.564)	420.534	261.563
Comercialização.....		-	-	-	-	(55)	(55)	(55)
Administração.....		5.074	-	-	5.074	(20)	5.054	12.822
Subtotal.....		512.217	-	-	512.217	(86.665)	425.552	276.395
Total.....		4.835.748	(737.080)	(1.324.338)	2.774.330	(1.008.477)	1.765.853	1.517.764

(*) A taxa média é calculada considerando a despesa de amortização do exercício dividida pelo saldo médio anual do intangível.

A amortização reflete o padrão de consumo dos bens em relação aos benefícios econômicos dos ativos da concessão, que é representado pela depreciação definida na Resolução Normativa ANEEL nº 474, de 7/2/2012, conforme segue:

	Taxas anuais de amortização %	Taxas anuais de amortização %	
Geração:		Comercialização:	
Equipamento geral.....	6,25	Equipamento geral.....	6,25
Reservatórios, barragens e adutoras.....	2,00	Edificações.....	3,33
Turbina hidráulica.....	2,50		
Distribuição:		Administração central:	
Banco de capacitores.....	5,00 - 6,70	Veículos.....	14,29
Chave de distribuição.....	3,33 - 6,67	Equipamento geral.....	6,25
Condutor do sistema.....	2,70 - 3,57		
Estrutura do sistema.....	2,70 - 3,57		
Regulador de tensão.....	3,45 - 4,35		
Transformador de distribuição.....	3,70 - 4,00		

Dos bens vinculados à concessão

De acordo com os artigos 63 e 64 do Decreto nº 41.019, de 26/2/1957, os bens e instalações utilizados na geração, transmissão, distribuição, inclusive comercialização, são vinculados a esses serviços, não podendo ser retirados, alienados, cedidos ou dados em garantia hipotecária sem a prévia e expressa autorização do Órgão Regulador. A Resolução ANEEL nº 20/1999 regulamenta a desvinculação de bens das concessões do serviço público de energia elétrica, concedendo autorização prévia para desvinculação de bens inservíveis à concessão, quando destinados à alienação, determinando que o produto da alienação seja depositado em conta bancária vinculada para aplicação na concessão.

Obrigações vinculadas à concessão do serviço público de energia elétrica

As Obrigações Especiais são recursos relativos à participação financeira do consumidor, das dotações orçamentárias da União, verbas federais, estaduais e municipais e de créditos especiais vinculados aos investimentos aplicados nos empreendimentos vinculados à concessão, conforme previsto no art. 1º do

Decreto nº 28.545, de 24 de agosto de 1950, art. 142 do Decreto nº 41.019, de 26 de fevereiro de 1957, e art. 18 da Lei nº 4.156, de 28 de novembro de 1962. As Obrigações Especiais não são passivos onerosos e não são créditos do acionista. São atualizadas com os mesmos critérios e índices utilizados para corrigir os bens registrados no Ativo Imobilizado dos agentes.

A partir de 1/1/2007, as Obrigações Vinculadas passaram a ser controladas conforme determina o Despacho ANEEL nº 3.073, de 28/12/2006, e Ofícios Circulares ANEEL nº 236, nº 296 e nº 1.314, de 8/2/2007, 15/2/2007 e 27/6/2007, respectivamente. Nessas legislações ficou determinado que:

- As baixas do ativo intangível, de bens ou empreendimentos que tenham sido total ou parcialmente constituídos com recursos de terceiros, devem ser refletidas nas Obrigações Vinculadas, de forma a anular os efeitos no resultado do exercício, quando do encerramento da Ordem de Desativação - ODD.

- Em Março/2010 o Manual de Contabilidade do Setor Elétrico (MCSE) trouxe o tratamento das obrigações especiais o seguinte texto: "À exceção aos débitos já previstos nesta conta, nenhum outro débito será admitido sem a prévia e expressa autorização do Órgão Regulador".

Para fins de baixa dos recursos registrados nas Obrigações Vinculadas, deve ser identificado e utilizado o percentual que o bem ou empreendimento baixado representa em relação ao ativo intangível em serviço da respectiva atividade.

- Os valores registrados nas Obrigações Vinculadas passaram a ser objeto de cálculo de Reintegração - Amortização e registrados contabilmente de forma que o efeito desta despesa seja anulado no resultado do exercício. O prazo de início da apuração da amortização acumulada foi a partir do 2º ciclo da revisão tarifária.

Para a apuração do valor da reintegração, deve ser utilizada a taxa média de amortização do ativo intangível da respectiva atividade em que tiverem sido aplicados os recursos das Obrigações Vinculadas.

A Resolução Normativa ANEEL nº 435, de 24 de maio de 2011, define a estrutura dos Procedimentos de Regulação Tarifária - PRORET, que consolida a regulamentação acerca dos processos tarifários.

Desde 1/1/1996, essas obrigações não estão sendo mais atualizadas pelos efeitos da inflação, tendo a seguinte composição:

	Ativo intangível		Ativo financeiro		Total	
	31/12/2013	31/12/2012	31/12/2013	31/12/2012	31/12/2013	31/12/2012
	Reapres.		Reapres.		Reapres.	
Participação do consumidor.....	(226.256)	(279.259)	(41.495)	(8.956)	(267.751)	(288.215)
Participação da União.....	(9.787)	(13.633)	(4.774)	(2.332)	(14.561)	(15.965)
Participação do Estado.....	(7.498)	(4.536)	(457)	-	(7.955)	(4.536)
Participação dos Municípios.....	(4.109)	(4.155)	(3)	(28)	(4.112)	(4.183)
Doações e subv. destinadas a invest. do serv. concedido.....	(288.599)	(342.641)	(107.316)	(40.694)	(395.915)	(383.335)
Pesquisa e Desenvolvimento - P&D.....	(238)	(308)	(101)	(40)	(339)	(348)
Universalização do serviço público de energia elétrica.....	(189.334)	(278.897)	(119.101)	(47.752)	(308.435)	(326.649)
Outros.....	(9.409)	-	-	-	(9.409)	-
Total.....	(735.230)	(923.429)	(273.247)	(99.802)	(1.008.477)	(1.023.231)



CENTRAIS ELÉTRICAS MATOGROSSENSSES S.A. - CEMAT
 CNPJ / MF nº 03.467.321/0001-99 - Companhia Aberta

ATUALIZAÇÃO DE ATIVOS FINANCEIROS INDENIZÁVEIS

O Ativo Financeiro refere-se à indenização prevista no contrato de concessão de serviços públicos de distribuição de energia elétrica e que no entendimento da Companhia assegura o direito incondicional de receber caixa ao final da concessão, a ser pago pelo Poder Concedente. Essa indenização tem como objetivo reembolsar a CEMAT pelos investimentos efetuados em infraestrutura e que não foram recuperados, por meio da tarifa, até o vencimento da concessão, por possuírem vida útil superior ao prazo da concessão.

Uma vez que a premissa da indenização terá como base o custo de reposição dos ativos da concessão, esses ativos financeiros, por não possuírem fluxos de caixa fixos determináveis e nem as características necessárias para serem classificados nas demais categorias de ativos financeiros, são classificados como "disponíveis para venda". Os fluxos de caixa atrelados a esses ativos são determinados considerando o valor da base tarifária denominada Base de Remuneração Regulatória - BRR, definida pelo Poder Concedente, cuja metodologia utilizada é o custo de reposição dos bens integrantes da infraestrutura de distribuição vinculada à concessão. Essa base tarifária (BRR) é revisada a cada cinco anos considerando diversos fatores e tem como objetivo refletir a variação de preços dos ativos físicos, incluindo as baixas, depreciações e adições dos bens integrantes desta infraestrutura (ativo físico).

Nos períodos intercalares entre a data da última e próxima revisão tarifária periódica, o saldo do ativo financeiro deve ser ajustado pela expectativa da Administração de aumento ou redução dos seus fluxos de caixa vinculados à atualização e movimentação dos bens integrantes da infraestrutura (ativo físico). Por não existir um mercado ativo para negociação deste ativo financeiro, a Companhia mensura seu valor justo utilizando o IGP-M. Esses componentes atualizados na data do balanço determinam a nova taxa de juros utilizada pela Companhia para trazer a valor presente os fluxos de caixa estabelecidos na última revisão tarifária e previstos até a próxima revisão, em 2018. Devido à natureza deste ativo financeiro, a Companhia entende que esta metodologia é a que melhor reflete o valor justo na visão dos participantes do mercado.

Adicionalmente, a diferença para ajustar o saldo à expectativa de recebimento do fluxo de caixa, conforme valor novo de reposição (VNR) é registrado como contrapartida na conta de receita financeira no resultado do período.

Na adoção das normas internacionais de Contabilidade, instituídas pela Lei nº 11.638/2007, a CEMAT optou pela manutenção do saldo da reavaliação espontânea feita em Julho de 2005 (ver item reavaliação espontânea nessa mesma nota).

Em 11 de setembro de 2012, houve a publicação da Medida Provisória nº 579, que dispõe sobre a prorrogação e licitação das concessões de geração, transmissão e distribuição de energia elétrica, sobre a redução dos encargos setoriais, sobre a modicidade tarifária, e dá outras providências que foi convertida na Lei nº 12.783/2013. De acordo com esse normativo legal, o cálculo do valor dos investimentos vinculados a bens reversíveis, ainda não amortizados ou não depreciados, para fins de indenização, deve utilizar como base a metodologia de valor novo de reposição, conforme critérios estabelecidos em regulamento do poder concedente.

Em abril/2013, a CEMAT concluiu o 3º Ciclo de revisão tarifária periódica (3CRTP), e o valor estimado de indenização foi ajustado com base no laudo utilizado para determinação da base de remuneração regulatória até 2018. Esse laudo foi a base utilizada pela companhia para efetuar a reversão do saldo de reavaliação até então constituído. Abaixo está demonstrado o movimento desse ativo no período.

(1) = Ativo Financeiro	Valor R\$
Laudo do VNR - 3º CRTP.....	868.096
(-) Saldo 2º Ciclo Movimentado.....	(846.494)
	21.602
(2) = Obrigações Especiais	Valor R\$
Saldo 2º Ciclo Movimentado	(228.496)
Laudo do VNR - 3º CRTP.....	(237.050)
	(8.554)
(1) + (2) = Ganho no Ajuste do VNR.....	13.048

• A Reversão do saldo remanescente de reavaliação espontânea foi feita com base no saldo de abril/2013, data do laudo do 3º ciclo de revisão tarifária periódica da CEMAT.

Após o ajuste do ativo indenizável com base no laudo do 3CRTP e atualização mensal posterior pelo IGP-M, o saldo constituído ficou conforme demonstração abaixo:

Movimentação do Ativo Financeiro Indenizável (Líquido das Obrigações Especiais)

	Ativo Financeiro	Obrigações Especiais	Total
Saldo em 31/12/2012 (Reapresentado)	900.967	(99.802)	801.165
(+) Adições	99.310	(154.081)	(54.771)
(-) Baixas	(7.432)	-	(7.432)
(-) Ajuste VNR	21.602	(8.554)	13.048
(-) Reversão de Reavaliação.....	(43.515)	-	(43.515)
(+) Atualização Financeira.....	39.395	(10.810)	28.585
Saldo em 31/12/2013.....	1.010.327	(273.247)	737.080

Reavaliação Espontânea

Em atendimento à Deliberação CVM nº 183/1995 - item 15, a Companhia procedeu em 2005 a uma nova avaliação dos bens reavaliados em 2001, como forma de dar continuidade à prática contábil estabelecida para os bens do imobilizado.

A reavaliação abrangeu as usinas hidrelétricas, usinas térmicas, linhas e redes de transmissão, linhas e redes de distribuição, subestações e equipamentos em geral. A Assembleia Geral Extraordinária realizada em 29/7/2005 aprovou a nomeação das empresas especializadas Moore Stephens Lima Lucchesi Auditores Independentes e Stima Engenharia Ltda e o respectivo Laudo de Avaliação apresentado pelas empresas, no qual constam os novos valores dos bens do imobilizado na data-base de 31/5/2005, conforme detalhado a seguir:

	Laudo de avaliação	Valor residual	Incremento (redução)
Geração.....	183.051	112.947	70.104
Transmissão.....	1.795	2.677	(882)
Distribuição.....	1.208.244	815.424	392.820
Administração.....	43.444	37.265	6.179
Total.....	1.436.534	968.313	468.221

Impostos diferidos	(156.358)
Reavaliação anterior.....	150.728
Provisão de impostos sobre reserva de reavaliação de bens não depreciáveis...	(3.494)
Realização da reserva de reavaliação líquida de impostos diferidos (depreciação/baixas/reversão).....	(292.021)

Reserva de reavaliação própria registrada no patrimônio líquido em 31/12/2013 .

167.076

O efeito no resultado no período findo em 31/12/2013, oriundo das amortizações, baixas e alienações, foi de R\$ 27.612 mil (R\$ 19.003 mil em 31/12/2012), líquido dos efeitos tributários.

Teste de recuperabilidade econômica

Por ocasião do encerramento das demonstrações contábeis referentes ao exercício findo em 31/12/2013, a Companhia procedeu ao teste de recuperabilidade econômica dos ativos intangível e financeiro dos contratos de concessão de acordo com o CPC 01 - R1 (Redução ao valor recuperável de ativos). O ativo intangível foi testado com base no seu valor em uso, utilizando o modelo de fluxo de caixa para o período de vigência da concessão. O ativo financeiro, resultante da adoção do OCPC 05 - Contratos de Concessão, teve como principal parâmetro a base de remuneração da última revisão tarifária ajustada. Durante o período findo em 31/12/2013, não ocorreu nenhum evento relevante que requeresse a revisão do referido teste. Para as projeções do modelo de fluxo de caixa, utilizou-se as seguintes principais premissas:

- Relação histórica entre o crescimento da energia vendida (MWh) e o da economia, dado pelo PIB;
- Para o cenário econômico futuro e variáveis macroeconômicas, utilizou-se estudos desenvolvidos por meio de modelos econométricos e outros dados de mercado disponíveis;
- Os fluxos de caixa foram trazidos a valor presente por meio de uma taxa média, representativa do custo médio ponderado de capital.

Os valores apurados no teste acima citado, mostraram-se suficientes para a cobertura dos ativos intangível e financeiro.

16.1. Plano Nacional de Universalização do Acesso e Uso da Energia Elétrica A ANEEL, por meio da Resolução nº 223 de 29/4/2003, com as alterações contidas na Resoluções nº 52 de 25/3/2004, nº 73 de 9/7/2004, nº 79 de 30/8/2004 e nº 175 de 28/11/2005 alterada pela Resolução nº 365 de 19/5/2009, estabeleceu as condições gerais para a elaboração dos Planos de Universalização de Energia Elétrica visando ao atendimento de novas unidades consumidoras, regulamentando o disposto nos artigos 14 e 15 da Lei nº 10.438, de 26/4/2002, com as alterações contidas na Lei nº 10.762, de 11/11/2003 e fixou as responsabilidades das concessionárias e permissionárias de serviço público de distribuição de energia elétrica, no atendimento à parcela da população localizada nas áreas urbanas e rurais, que não tinham acesso a esse serviço público.



CENTRAIS ELÉTRICAS MATOGROSSENSSES S.A. - CEMAT
 CNPJ / MF nº 03.467.321/0001-99 - Companhia Aberta

Ainda com o objetivo de promover a universalização do acesso à energia elétrica, o Governo Federal iniciou em 2003, por força do Decreto Presidencial nº 4.873, de 11/11/2003, o Programa Luz para Todos, com o objetivo de levar energia elétrica para mais de 12 milhões de pessoas até 2008. A partir dessa data todas as solicitações para o atendimento de novas ligações na área urbana com a carga instalada até 50 kW, em qualquer município da concessão passaram a ser atendidas pela Concessionária sem custo para o consumidor. Em função do crescimento das demandas em todo o Brasil, o Governo Federal prorrogou o programa até o ano de 2010 por meio do Decreto nº 6.442 de 25/4/2008. Em 8/7/2011, por meio do Decreto nº 7.520 instituiu o Programa de Universalização do Acesso e Uso da Energia Elétrica - "Luz para Todos", para o período de 2011 a 2014, destinado a propiciar o atendimento em energia elétrica à população do meio rural que ainda não possui acesso a esse serviço.

Os recursos necessários para o custeio do Programa são oriundos da Conta de Desenvolvimento Energético - CDE, instituída como subvenção econômica pela Lei nº 10.438, de 26/4/2002, da Reserva Global de Reversão - RGR, instituída pela Lei nº 5.655 de 20/5/1971, de agentes do setor elétrico, da participação dos Estados, Municípios e outros destinados ao Programa. O Programa é coordenado pelo Ministério de Minas e Energia - MME e operacionalizado com a participação das Centrais Elétricas Brasileiras S.A. - ELETROBRÁS e das empresas que compõem o sistema ELETROBRÁS.

A Companhia participa dos Programas em 5 Tranches no total de R\$ 1.001.304 mil, para atendimento a 122.212 ligações.

Através da Resolução Normativa nº 488, de 15 de maio de 2012, ficou estabelecido as condições para a revisão dos Planos de Universalização de Energia Elétrica na área rural, considerando a Instituição do Programa Luz Para Todos para o exercício de 2011 a 2014, a Companhia terá 5.731 novos consumidores, mas terá ainda áreas rurais não energizadas. Na mesma Resolução nº 488, está previsto a possibilidade da Companhia em caráter excepcional poder apresentar um plano com limite superior a 2014.

Considerando que a demanda de propriedades rurais a serem atendidas é da ordem de 36.000, a Companhia encaminhou a ANEEL, proposta de Plano de Universalização para atender a demanda existente e o crescimento vegetativo a ser realizado até o ano de 2018, totalizando recursos no montante de R\$ 534.710 mil, dos quais R\$ 80.207 mil seriam próprios, porém a ANEEL na Reunião Pública Ordinária de 12/3/2013 definiu o ano de 2017 como limite. Na mesma reunião, a ANEEL aprovou a realização de audiência pública para alterar as Resoluções Normativas nº 488, de 2012, e nº 414, de 2012, de modo a estabelecer que, além do ano global de universalização da área de concessão, cada município também deverá ter o seu horizonte máximo para o atendimento definido pela ANEEL.

Está em fase de contratação e assinatura junto a ELETROBRÁS a 6ª Tranche do Programa, que prevê a ligação de mais 5.731 consumidores.

16.2. Encargos financeiros e efeitos inflacionários

Os juros, as variações monetárias, e os demais encargos financeiros e as receitas auferidas do exercício findo em 31/12/2013, relativamente aos financiamentos obtidos de terceiros para aplicação no intangível em curso, estão registrados como custo desse ativo, no montante de R\$ 1.418 mil (R\$ 14.571 mil em 31/12/2012). As obras receberão capitalização enquanto estiverem dentro do prazo de execução estabelecido pelo órgão regulador.

17. FORNECEDORES

	31/12/2013	31/12/2012
		Reapresentado
Suprimento de energia elétrica (a).....	396.179	243.757
Energia livre.....	7.860	6.508
Aquisição de combustível (b).....	1.599	479
Encargos de uso da rede elétrica.....	2.321	3.522
Materiais e serviços.....	38.128	35.772
Total	446.087	290.038

(a) Deste total, R\$ 295.299 mil (R\$ 110.725 mil em 31/12/2012) representam débitos com a Eletrobrás referente ao repasse de Itaipú.

(b) Aquisição de combustível da CCC para as usinas térmicas de Comodoro, Guariba, Paranorte e Rondolândia.

18. OBRIGAÇÕES FISCAIS

	Circulante		Não circulante	
	31/12/2013	31/12/2012	31/12/2013	31/12/2012
		Reapresentado		Reapresentado
Obrigações fiscais Federais:				
IRRF.....	106	637	-	-
Previdência social.....	3.692	3.126	-	-
FGTS.....	901	856	-	-
PIS.....	2.363	2.550	-	-
COFINS.....	10.885	11.747	-	-
Outros.....	569	620	-	-
Subtotal	18.516	19.536	-	-
Parcelamentos:				
Parcelamento Lei nº 11.941/2009 (a).....	-	23.800	-	-
Parcelamento ordinário - PIS (b).....	10.301	9.585	17.060	25.458
Parcelamento ordinário - COFINS (b).....	47.448	44.147	77.458	116.215
Parcelamento ordinário - IRPJ (b).....	2.411	2.243	4.018	5.981
Parcelamento ordinário - CSLL (b).....	1.121	1.043	2.896	3.738
Subtotal	61.281	80.818	101.432	151.392
Total de outras obrigações fiscais Federais	79.797	100.353	101.432	151.392
Total de obrigações fiscais Federais	79.797	100.353	101.432	151.392
Obrigações fiscais Estaduais:				
ICMS.....	53.218	57.764	-	-
Subtotal	53.218	57.764	-	-
Parcelamentos:				
ICMS (c).....	3.029	-	5.061	-
Subtotal	3.029	-	5.061	-
Total de obrigações fiscais Estaduais	56.247	57.764	5.061	-
Obrigações fiscais Municipais:				
ISS.....	820	243	-	-
Total de obrigações fiscais Municipais	820	243	-	-
Total de outras obrigações fiscais	136.864	158.360	106.493	151.392
Total de obrigações fiscais	136.864	158.360	106.493	151.392

(a) Refere-se a saldos remanescentes do Parcelamento Excepcional - PAEX mantidos junto a Receita Federal do Brasil em função da adesão, em setembro de 2009, às novas modalidades de parcelamentos instituídas pela Lei nº 11.941/2009. A última parcela foi paga em julho/2013.

O valor de cada prestação será acrescido de juros correspondentes à variação da taxa SELIC - Sistema Especial de Liquidação e Custódia.

Em 29/6/2011, a Companhia concluiu a etapa final da consolidação das modalidades de parcelamento previstas nos artigos 1º e 3º da Lei nº 11.941/2009, com as informações dos montantes de prejuízos fiscais e base negativa da contribuição social utilizados para a liquidação de multas e juros, indicação dos débitos passíveis de parcelamento e do número de parcelas.

	Tributos RFB
Saldo consolidado em 31/12/2012 (Reapresentado)	23.800
Encargos.....	408
Amortizações.....	(24.208)
Saldo consolidado em 31/12/2013	-

(b) Em julho/2012 a Companhia firmou junto a Receita Federal do Brasil - RFB, pedido de parcelamento do PIS, da COFINS, do IRPJ e da CSLL, o qual será quitado em 60 parcelas. O valor de cada parcela será acrescido de juros correspondentes à variação da taxa SELIC. A primeira parcela foi paga em agosto/2012. O parcelamento ordinário anterior (de PIS e COFINS) está incluso no montante a ser pago.

(c) Em setembro/2013, a Companhia consolidou junto a Secretaria de Fazenda - SEFAZ, parcelamento de ICMS sobre a demanda contratada de energia elétrica, conforme Processo 597481-2013 em 36 parcelas mensais e consecutivas. O valor de cada parcela será atualizada pelo IGPDI, sendo a primeira parcela paga em 13/9/2013 para efetivação do referido parcelamento e a última será paga em agosto/2016.



CENTRAIS ELÉTRICAS MATOGROSSENSSES S.A. - CEMAT
CNPJ / MF nº 03.467.321/0001-99 - Companhia Aberta

19. EMPRÉSTIMOS E FINANCIAMENTOS

19.1. Composição

	31/12/2013		31/12/2012	
	Circulante	Não circulante	Reapresentado Circulante	Não Reapresentado Circulante
Moeda nacional:				
Eletrobrás	179.786	203.329	107.074	249.523
FINAME	80	106	264	186
Investimento	37.822	31.493	30.604	44.524
Capital de giro - CDI	165.688	207.822	75.339	291.980
Capital de giro - IPCA	-	-	23.344	-
Subtotal	383.376	442.750	236.625	586.213
(-) Custo de transação	(1.517)	(658)	(2.399)	(2.174)
Total moeda nacional	381.859	442.092	234.226	584.039
Moeda estrangeira:				
BID	66.578	18.741	34.423	52.756
Tesouro Nacional	1.628	47.090	2.473	42.106
Subtotal	68.206	65.831	36.896	94.862
(-) Cauções	-	(34.096)	-	(32.499)
Total moeda estrangeira	68.206	31.735	36.896	62.363
Total geral	450.065	473.827	271.122	646.402
Principal	397.635	474.485	249.936	648.576
Encargos	52.430	(658)	21.186	(2.174)

Através do despacho ANEEL nº 213, de 25/11/2013, a Eletrobrás ficou autorizada a suspender a cobrança dos encargos regulatórios e dos financiamentos com recursos da RGR, vencidos e a vencer até que sobrevenha o final da intervenção. Assim, a companhia deve à Eletrobrás o valor de R\$ 202.953 mil em empréstimos de longo prazo em atraso. O referido despacho declara ainda que poderão ser formulados pedidos de parcelamento por eventual novo controlador da CEMAT após o fim da intervenção.

19.2. Composição do saldo devedor por moeda/indexador

	31/12/2013		31/12/2012	
		%	Reapresentado	%
Moeda nacional:				
URTJLP	187	0,02	450	0,05
PRÉ-FIXADO	383.115	46,37	356.596	43,34
CDI	442.824	53,60	442.447	53,77
IPCA	-	-	23.344	2,84
Subtotal	826.126	100,00	822.837	100,00
(-) Custo de transação	(2.175)		(4.573)	
Total moeda nacional	823.951		818.264	
Moeda estrangeira:				
Dólar norte-americano				
LIBOR	19.424	14,49	16.934	12,85
PRÉ-FIXADO	114.613	85,51	114.825	87,15
Subtotal	134.037	100,00	131.759	100,00
(-) Cauções	(34.096)		(32.499)	
Total moeda estrangeira	99.941		99.260	
Total	923.892		917.524	

19.3. Detalhamento dos empréstimos e financiamentos

Moeda nacional:

a. Eletrobrás: contratos firmados pela Companhia, para fins de investimentos, conforme detalhados abaixo:

- empréstimos tomados para expansão dos sistemas de subtransmissão, distribuição, comercialização, Programa Nacional de Irrigação e Programa Luz no Campo, sendo que a data de vencimento do último contrato ocorrerá em agosto/2022, com amortização mensal e trimestral, e as taxas de juros pré fixadas de 6% a 8% a.a., todos os contratos com carência de dois anos para o início das amortizações.

- foi assinado também o contrato ECF nº 2.673/2008, que trata do Programa Nacional de Iluminação Pública Eficiente, datado de 4/6/2008, com vencimento em novembro/2014, com prazo de amortização de 60 meses e carência de 15 meses a partir da 1ª liberação à taxa de juros de 5% a.a..

- empréstimos tomados para a implementação do Programa Nacional de Universalização do Acesso e Uso da Energia Elétrica - "Luz para Todos", instituído pelo Decreto nº 4.873, de 11/11/2003, coordenado pelo Ministério de Minas e Energia e operacionalizado pela Eletrobrás, com recursos originários da Reserva Global de Reversão - RGR. A amortização do contrato será em 120 parcelas mensais e sucessivas, com carência de 24 meses, vencendo a última parcela em fevereiro/2022, com taxas de juros de 5% a.a..

b. Finame: investimentos no sistema de transmissão, distribuição e comercialização. A taxa média de juros de 4,66% a.a., acrescido da variação da TJLP, com amortização mensal e vencimento da última parcela ocorrendo em abril/2016.

c. Capital de giro: As operações de capital de giro são indexadas a CDI, com amortização mensal e vencimento da última parcela em junho/2017.

- Operações indexadas a CDI, com taxa média ponderada de 3,13% a.a.. Dentro destas operações existe contrato com taxa de juros efetiva de CDI mais 4,42% a.a. que contemplam os custos de transação que são apropriados ao resultado mensalmente, conforme CPC 08 - R1 (Custos de Transação e Prêmios na Emissão de Títulos e Valores Mobiliários). No período findo em 31/12/2013 foram amortizados R\$ 2.399 mil (R\$ 3.293 mil em 31/12/2012).

Em 4/1/2013 foi convertido para uma CCB o saldo passivo remanescente das operações de swap, no valor de R\$ 21,1 milhões, do Banco Merrill Lynch (vide nota explicativa 22 d); o vencimento da operação será em maio/2017, com carência de principal até novembro/2013 e amortização em 42 parcelas de dezembro/2013 a maio/2017.

Os custos de transação a serem amortizados são:

Vencimento:	31/12/2013	31/12/2012
2013.....	-	2.399
2014.....	1.517	1.517
2015.....	636	636
2016.....	22	21
Total	2.175	4.573

d. Investimentos: contratos firmados pela Companhia, cujos recursos destinam-se a investimentos conforme abaixo:

- contrato, empréstimo ponte com o Banco Santander, assinado em março/2008, com a finalidade de construção de linhas de transmissão e ampliação de subestações, conforme elenco de obras sub-rogados com recursos da CCC por meio da Resolução nº 897 de 2/5/2007, com taxas de juros de 1,55% a.a. mais a variação de CDI, com a amortização das parcelas de principal e encargos em 48 (quarenta e oito) meses, vencendo a primeira em janeiro/2009 e a última em dezembro/2012. Em 18/9/2012 foi assinado Instrumento, prorrogando o vencimento da operação para maio/2017, com carência de principal até novembro/2013 e amortização em 42 parcelas de dezembro/2013 a maio/2017;

- contrato, empréstimo ponte com o ITAÚ BBA, assinado em dezembro/2008 e março/2009, com a finalidade de interligação da região de Jurueña ao Sistema Interligado Nacional - SIN, com taxas de juros de 4,3% a.a. mais a variação de CDI, com pagamento único para quitação em junho/2010, no valor R\$ 40.000 mil. Por meio de aditivos, a taxa passou a ser de 4,9% a.a. mais a variação de CDI e pagamentos mensais a partir de junho/2011, com vencimento da última parcela em junho/2016. Em 5/9/2012 foi assinado Instrumento, prorrogando o vencimento da operação para maio/2017, com carência de principal até novembro/2013 e amortização em 42 parcelas de dezembro/2013 a maio/2017;

- contrato, empréstimo ponte com o Banco Fibra, assinado em agosto/2010, com a finalidade de construção de linhas de transmissão e ampliação de subestações, conforme elenco de obras sub-rogadas com recursos da CCC por meio da Resolução nº 1.877, de 7/4/2009 com taxas de juros de 4,43% a.a. mais a variação de CDI, com a amortização das parcelas de principal e encargos em 45 (quarenta e cinco) meses, vencendo a primeira em dezembro/2011 e a última em agosto/2015. Em outubro/2012 foi realizado aditivo ao contrato nº CG2115110, alterando seu vencimento para janeiro/2017, sendo que a primeira amortização do principal ocorreu em agosto/2013.

Originalmente, essa operação com Banco Fibra contava com 6 (seis) contratos: CG2115010, CG2115110, CG2115210, CG2115310, CG2115410 e CG2115510. Em agosto/2010, por meio de Contratos de Cessão de Transferência de Cédulas de Crédito Bancário, o Banco Fibra cedeu o crédito do contrato nº CG2115010 ao Fundo de Investimentos Nogovicas e cedeu os créditos dos contratos nºs CG2115210, CG2115310, CG2115410 e CG2115510 ao BTG Pactual Global Master. A taxa de juros dos 5 (cinco) contratos cedidos é de 4,43% a.a. acrescida da variação do CDI, com amortizações mensais até agosto de 2015. O contrato nº CG2115110 permaneceu com o Banco Fibra, conforme comentado no parágrafo anterior.

Moeda estrangeira:

a. Investimento - BID: a CEMAT, em junho/2006, tomou empréstimos junto ao Banco Interamericano de Desenvolvimento - BID. Entre os anos de 2006 a 2008 foram liberados US\$ 114.500 mil dos recursos dos empréstimos aprovados. Do total liberado, US\$ 75.000 mil são provenientes de recursos próprios do BID (denominados como "A Loan" ou parte "A") e US\$ 39.500 mil são provenientes de um sindicato de bancos (clubdeal) composto pelo Banco Société Générale e Banco Itaú Europa, ou parte "B". A parte "A" do financiamento terá o prazo total de 9 anos para liquidação, sendo 3 anos de carência e mais 6 para amortização do principal. A parte "B" terá o prazo total de 6 anos para liquidação, sendo 3 anos de carência e mais 3 anos para amortização. As amortizações tanto do principal quanto dos encargos serão trimestrais. O custo da parte "A" é de Libor acrescida de spread de 4,3% a.a. e a parte "B" de Libor acrescida de spread de 3,9% a.a. mais variação cambial.



CENTRAIS ELÉTRICAS MATOGROSSENSSES S.A. - CEMAT
CNPJ / MF nº 03.467.321/0001-99 - Companhia Aberta

Em maio/2012 ocorreu a quitação da parte "B" e em outubro/2012 foi acordado com o BID, por meio de um "Standstill Agreement" ("Standstill"), a não exigibilidade de pagamento do principal da parte "A" até a data de 26/12/2012. Após esse período foram realizados quatro aditivos ao Standstill. O quarto e mais recente aditivo tem vencimento em 15/4/2014.

b. Tesouro nacional: Banco do Brasil S.A. - reestruturação da dívida externa, com garantias do Tesouro Nacional, contratos assinados em 18/3/1998 e 22/9/1999 com taxas de juros pré que variam de 6,2% a 8,2% a.a. e taxas que variam de 0,81% a 0,88% a.a. mais taxa Libor semestral e variação cambial, com amortização semestral, e a data do último vencimento será em abril/2024, com garantias de aval do Governo do Estado, receita própria e depósito caução de parte da dívida, atualizado mediante aplicação da média ponderada das variações dos preços dos "Bônus de Zero Cupom do Tesouro dos Estados Unidos da América" ("US\$ Treasury Zero Coupon Bond") cujo saldo em 31/12/2013 era de R\$ 34.096 mil (R\$ 32.499 mil em 31/12/2012).

19.4. Garantias

Os empréstimos e financiamentos estão garantidos por alienação fiduciária dos bens financiados, notas promissórias, avais de acionista controlador e receitas futuras de fornecimento de energia elétrica.

19.5. Vencimento das parcelas do não circulante (principal e encargos)

Vencimento	Moeda nacional	Moeda estrangeira	Custo de transação	Cauções	31/12/2012	31/12/2011
						Reapresentado
2014.....	-	-	-	-	-	182.870
2015.....	141.749	18.741	(636)	-	159.854	158.357
2016.....	140.114	-	(22)	-	140.092	137.591
2017.....	81.000	-	-	-	81.000	79.142
2018.....	33.418	-	-	-	33.418	33.418
2019.....	22.033	-	-	-	22.033	22.034
2020.....	13.637	-	-	-	13.637	13.637
2021.....	9.231	-	-	-	9.231	9.231
2022.....	1.568	-	-	-	1.568	1.543
2024.....	-	47.090	-	(34.096)	12.994	8.579
Total	442.750	65.831	(658)	(34.096)	473.827	646.402

19.6. Movimentação

	Moeda nacional		Moeda estrangeira		Total
	Circulante	Não circulante	Circulante	Não circulante	
Saldo em 31/12/2012 (Reapresentado)	234.226	584.039	36.896	62.363	917.524
Ingressos.....	-	21.193	-	-	21.193
Encargos.....	85.319	-	9.480	-	94.799
Variação monetária e cambial.....	787	(1)	8.040	11.237	20.063
Transferências.....	164.656	(164.656)	40.268	(40.268)	-
Pagamentos de principal.....	(53.717)	-	(17.076)	-	(70.793)
Pagamentos de juros.....	(50.294)	-	(9.402)	-	(59.696)
Transferência de custo de transação.....	(1.517)	1.517	-	-	-
Apropriação de custo de transação.....	2.399	-	-	-	2.399
Atualização cauções.....	-	-	-	(1.597)	(1.597)
Saldo em 31/12/2013	381.859	442.092	68.206	31.735	923.892

20. FINANCIAMENTO POR ARRENDAMENTO FINANCEIRO

20.1. Composição

	31/12/2013		31/12/2012	
	Reapresentado		Reapresentado	
	Circulante	Não circulante	Circulante	Não circulante
Moeda nacional:				
Arrendamento mercantil.....	79	21	2.711	88
Total moeda nacional	79	21	2.711	88
Moeda estrangeira:				
Arrendamento mercantil.....	3.395	31.654	2.771	30.568
Subtotal	3.395	31.654	2.771	30.568
Caução.....	-	(7.163)	-	(6.184)
Total moeda estrangeira	3.395	24.491	2.771	24.384
Total geral	3.474	24.512	5.482	24.472
Principal.....	3.468	24.512	5.451	24.472
Encargos.....	6	-	31	-

20.2. Composição do saldo devedor por moeda e indexador

	31/12/2013		31/12/2012	
	Reapresentado		Reapresentado	
		%		%
Moeda nacional:				
CDI.....	100	100,00	2.799	100,00
Total moeda nacional	100	100,00	2.799	100,00
Moeda estrangeira:				
Dólar norte-americano				
LIBOR.....	35.049	100,00	33.339	100,00
Subtotal	35.049	100,00	33.339	100,00
Cauções.....	(7.163)	-	(6.184)	-
Total moeda estrangeira	27.886	-	27.155	-
Total	27.986	-	29.954	-

20.3. Detalhamento dos arrendamentos financeiros

Moeda nacional:

Contratos de arrendamento mercantil de veículos e equipamentos, contratados pela variação do CDI, amortização mensal e vencimento da última parcela em abril/2015.

• Operações indexadas a CDI, com taxa média ponderada de 0,69% a.a.

Moeda estrangeira:

Arrendamento mercantil de aeronave com custo de 6,75% a.a., acrescido da variação cambial, com amortizações trimestrais de principal e juros, sendo que a data do último vencimento será em setembro/2020, com garantia de depósito caução de parte da dívida cujo saldo em 31/12/2013 era de R\$ 7.163 mil (R\$ 6.184 mil em 31/12/2012).

A dívida total a valor presente dos arrendamentos mercantis em 31/12/2013 é de R\$ 27.986 mil (R\$ 29.954 mil em 31/12/2012) e os valores de pagamentos futuros estão distribuídos da seguinte forma:

Vencimento	Moeda Nacional		Moeda Estrangeira		Cauções	31/12/2013	31/12/2012
2013.....	-	-	-	-	-	-	5.482
2014.....	79	3.395	-	-	-	3.474	2.323
2015.....	21	2.740	-	-	-	2.761	3.161
2016.....	-	3.874	-	-	-	3.874	3.379
2017.....	-	4.142	-	-	-	4.142	3.613
2018.....	-	4.429	-	-	-	4.429	3.864
2019.....	-	4.736	-	-	-	4.736	4.131
2020.....	-	11.733	(7.163)	-	-	4.570	4.001
Total	100	35.049	(7.163)	-	-	27.986	29.954



CENTRAIS ELÉTRICAS MATOGROSSENSSES S.A. - CEMAT
CNPJ / MF nº 03.467.321/0001-99 - Companhia Aberta

20.4. Movimentação

	Moeda nacional		Moeda estrangeira		Total
	Circulante	Não circulante	Circulante	Não circulante	
Saldo em 31/12/2012 (Reapresentado)	2.711	88	2.771	24.384	29.954
Ingressos	641	-	-	-	641
Encargos	145	-	2.322	-	2.467
Variação monetária e cambial	-	-	685	4.028	4.713
Transferências	67	(67)	2.942	(2.942)	-
Pagamentos de principal	(3.415)	-	(2.980)	-	(6.395)
Pagamentos de juros	(70)	-	(2.345)	-	(2.415)
Atualização cauções..	-	-	-	(979)	(979)
Saldo em 31/12/2013	79	21	3.395	24.491	27.986

20.5. Arrendamentos mercantis operacionais

No período findo em 31/12/2013 a Companhia pagou um montante de R\$ 5.720 mil referente a arrendamentos mercantis operacionais, reconhecidos como despesa do exercício na rubrica "Outros Custos de Operações". Os valores de pagamentos futuros estão distribuídos da seguinte forma:

Vencimento:	R\$
Até 1 ano	1.251
De 1 a 5 Anos	520
Total	1.771

21. DEBÊNTURES

21.1. Composição

	31/12/2013		31/12/2012		
	Circulante	Não circulante	Circulante	Reapresentado Não circulante	
Moeda nacional:					
2ª Emissão	172.998	-	170.904	-	-
3ª Emissão	7.731	14.797	28.512	-	-
4ª Emissão	12.137	83.861	95.927	-	-
Subtotal	192.866	98.658	295.343	-	-
(-) Custo de transação	(1.092)	(2.655)	(5.084)	-	-
Total	191.774	96.003	290.259	-	-
Principal	191.670	98.658	294.344	-	-
Encargos	104	(2.655)	(4.085)	-	-

21.2. Composição do saldo devedor por moeda/indexador

	31/12/2013		31/12/2012		
	%		%	Reapresentado	
Moeda nacional:					
CDI	175.619	60,24	182.839	61,91	-
IPCA	115.905	39,76	112.504	38,09	-
Subtotal	291.524	100,00	295.343	100,00	-
(-) Custo de transação	(3.747)		(5.084)		-
Total moeda nacional	287.777		290.259		-

21.3. Detalhamento das debêntures

a. 2ª emissão: Em Assembleia Geral Extraordinária, realizada em 22/4/2010, a Companhia deliberou pela distribuição pública de debêntures simples da 2ª emissão, não conversíveis em ações, em 13 séries totalizando R\$ 250.000.000,00. A emissão foi composta de 250 debêntures simples com o valor nominal unitário de R\$ 1.000.000,00.

A emissão foi realizada nos termos da Instrução CVM nº 476/2009 (Oferta Restrita) e foi automaticamente dispensada de registro na CVM (Artigo 6º da referida Instrução).

O prazo de vencimento das debêntures é de 4(quatro) anos. A primeira série (série CDI) tem carência de pagamento de principal pelos primeiros 6 (seis) meses e será liquidada a partir de então em 42 (quarenta e duas) prestações mensais. As debêntures da segunda à décima terceira séries (séries IPCA) terão pagamentos nas suas respectivas datas de aniversário (a primeira delas, portanto, terá o seu primeiro pagamento no décimo segundo mês e assim sucessivamente para as demais séries), totalizando também 48 (quarenta e oito) meses a partir da data de emissão, definida como 15/4/2010.

A remuneração das debêntures da 1ª série é de CDI mais 2,75% a.a. e das demais séries são de IPCA mais 9,15% a.a..

Em função da imaterialidade das despesas incorridas para emissão das Debêntures e pagas antecipadamente, as taxas contratadas se equiparam às taxas efetivas. Estas despesas já foram reconhecidas em sua totalidade no resultado da Companhia não tendo portanto nenhum valor a ser apropriado.

A amortização do principal, para a 1ª série, será mensal a partir do 7º mês da data de emissão. A primeira amortização do principal para as demais séries sucedem-se do 12º ao 23º meses a partir da data de emissão, repetindo-se assim sucessivamente para as demais séries IPCA. A amortização dos juros para a 1ª série será mensal a partir da data de emissão e as demais séries anualmente na mesma data da amortização do principal.

Em 1/8/2012 foi celebrado aditamento das 13 séries da 2ª Emissão de Debêntures, alterando o vencimento e forma de amortização, sendo o novo vencimento para 15/5/2017, alterando o fluxo de pagamentos para 42 parcelas mensais e sucessivas com 1º vencimento em 15/12/2013 na razão de 2,38% do saldo devedor registrado em 15/6/2012.

b. 3ª emissão: Em Reunião do Conselho de Administração, realizada em 31/3/2011, a Companhia deliberou pela distribuição pública de debêntures simples da 3ª emissão, não conversíveis em ações, em série única no montante de R\$ 98.000.000,00. A emissão foi composta de 98 debêntures simples com o valor nominal unitário de R\$ 1.000.000,00.

A emissão foi realizada nos termos da Instrução CVM nº 476/2009 (Oferta Restrita) e foi automaticamente dispensada de registro na CVM (Artigo 6º da referida Instrução).

O prazo de vencimento é de 5 (cinco) anos. O valor nominal de cada uma das debêntures será pago em 54 parcelas mensais e sucessivas. As primeiras 53 parcelas, cada uma no valor correspondente a 1,8518% do valor nominal, têm a primeira parcela devida em 7/11/2011, com seis meses de carência, e a última em 7/3/2016. A 54ª parcela corresponde ao saldo devedor do valor nominal e será devida na data de vencimento das debêntures, ou seja, 7/4/2016.

O valor nominal de cada uma das debêntures não será atualizado. A remuneração das debêntures é de CDI mais 3,9% a.a. e será paga mensalmente a partir da data de emissão, ocorrendo o primeiro pagamento de encargos financeiros em 7/5/2011 e o último na data de vencimento.

Em setembro/2012 foram recompradas 64 debêntures desta emissão, através da emissão de CCB's pelo Banco Itaú S.A. no montante equivalente a 34 debêntures na data de 6/9/2012 e pelo Banco Santander S.A. no montante equivalente a 30 debêntures na data de 6/9/2012. Deste modo, resta da 3ª Emissão o saldo referente a 30 debêntures, que tiveram seu fluxo de amortização alterado através de Aditamento celebrado na data de 21/8/2012, para o seguinte: da 11ª a 16ª a amortização será na razão de 0,925900% do principal, da 17ª a 42ª a amortização será na razão de 1,388850% do principal, da 43ª a 48ª a amortização será na razão de 2,777933% do principal, da 49ª a 54ª a amortização será na razão de 3,2408883% do principal.

Esta operação tem uma taxa de juros efetiva de CDI mais 4,83% a.a. que contempla os custos de transação que são apropriados ao resultado mensalmente, conforme CPC 08 - R1 (Custos de Transação e Prêmios na Emissão de Títulos e Valores Mobiliários). No período findo em 31/12/2013 foram amortizados R\$ 792 mil (R\$ 1.077 mil em 31/12/2012).

Os custos de transação a serem amortizados são:

Vencimento:	31/12/2013	31/12/2012
2013	-	1.657
2014	519	-
2015	295	-
2016	51	-
Total	865	1.657

Os recursos obtidos por meio destas emissões foram destinados ao refinanciamento de obrigações financeiras, reforço do capital de giro e investimentos.

c. 4ª emissão: Em 5/10/2011 em Assembleia Geral Extraordinária, a Companhia deliberou pela distribuição pública de debêntures simples da 4ª emissão, não conversíveis em ações, em série única no montante total de no mínimo R\$ 50.000,00 e máximo R\$ 100.000,00. A emissão seria composta de no mínimo 500 e no máximo 1.000 debêntures simples com o valor nominal unitário de R\$ 100.000,00. Em 19/10/2011 foram emitidas 1.000 debêntures simples, com valor nominal unitário de R\$ 100.000,00, perfazendo um total de R\$ 100.000.000,00.

O prazo de vencimento das debêntures é de 6 (seis) anos a partir da data de emissão, vencendo-se, portanto em 19/10/2017. O pagamento será em 69 parcelas mensais e sucessivas, no dia 19 de cada mês, sendo as primeiras 68 parcelas no valor correspondente a 1,4492% do valor nominal de cada uma das debêntures, com vencimento da 1ª parcela em 19/2/2012 e a 69ª parcela, no valor correspondente ao saldo devedor do valor nominal de cada uma das Debêntures devida na data do vencimento, ou seja, em 19/10/2017.

Em Assembleia Geral de Debenturistas, realizada em 4 sessões, em 7/5/2012, 8/5/2012, 11/5/2012 e 14/5/2012 foi aprovado a celebração do segundo e terceiro aditamentos à Escritura de Emissão alterando o prazo e data de vencimento das Debêntures. O pagamento será em 122 (cento e vinte e dois) meses contados da Data de Emissão, vencendo-se portanto em 19/12/2021, em 99 parcelas mensais e sucessivas, no dia 19 de cada mês, sendo as primeiras 3 parcelas no valor correspondente a 1,4492% do valor nominal de cada uma das debêntures, com vencimento da 1ª parcela em 19/2/2012 e a última em 19/4/2012; as 95 parcelas



CENTRAIS ELÉTRICAS MATOGROSSENSSES S.A. - CEMAT
CNPJ / MF nº 03.467.321/0001-99 - Companhia Aberta

subsequentes no valor correspondente a 0,9826% do valor nominal de cada uma das debêntures, com vencimento da 4ª parcela em 19/11/2014 e da 98ª parcela em 19/11/2021 e a 99ª parcela, no valor correspondente ao saldo devedor do valor nominal de cada uma das Debêntures devidas na data do vencimento, ou seja, em 19/12/2021.

A remuneração das debêntures é de 100% do CDI mais 3,75% a.a. e será paga mensalmente, a partir da data de emissão, no dia 19 de cada mês.

Esta operação tinha uma taxa de juros efetiva inicial de CDI mais 5,54% a.a. que contempla os custos de transação que são apropriados ao resultado mensalmente, conforme CPC 08 - R1 (Custos de Transação e Prêmios na Emissão de Títulos e Valores Mobiliários). Em virtude da alteração do vencimento e número de parcelas, a taxa efetiva desta operação passou a ser de CDI mais 4,89% a.a.. No período findo em 31/12/2013 foram amortizados R\$ 545 mil (R\$ 973 mil em 31/12/2012). Os custos de transação a serem amortizados são:

Vencimento:	31/12/2013	31/12/2012
		Reapresentado
2013.....	-	3.427
2014.....	573	-
2015.....	525	-
2016.....	478	-
2017.....	418	-
2018.....	353	-
2019.....	278	-
2020.....	184	-
2021.....	73	-
Total	2.882	3.427

Os recursos obtidos por meio desta emissão foram destinados ao refinanciamento de obrigações financeiras, reforço do capital de giro e investimentos da Companhia.

21.4. Vencimento das parcelas do não circulante (principal e encargos)

Vencimento	Moeda nacional	Custo da transação	31/12/2013	31/12/2012
				Reapresentado
2014.....	-	-	-	-
2015.....	22.180	(820)	21.360	-
2016.....	16.199	(528)	15.671	-
2017.....	11.791	(418)	11.373	-
2018.....	11.791	(353)	11.438	-
2019.....	11.791	(278)	11.513	-
2020.....	11.791	(184)	11.607	-
2021.....	13.115	(74)	13.041	-
Total	98.658	(2.655)	96.003	-

21.5. Movimentação

	Circulante	Não circulante	Total
Saldo em 31/12/2012 (Reapresentado)	290.259	-	290.259
Encargos	28.675	-	28.675
Variação monetária	7.843	120	7.963
Transferências.....	(98.538)	98.538	-
Pagamentos de principal.....	(10.222)	-	(10.222)
Pagamentos de juros.....	(30.235)	-	(30.235)
Transferência de custo de transação	2.655	(2.655)	-
Apropriação de custo de transação.....	1.337	-	1.337
Saldo em 31/12/2013	191.774	96.003	287.777

22. INSTRUMENTOS FINANCEIROS

A contratação de instrumentos derivativos objetiva proteger a exposição das obrigações da Companhia ao risco de mercado, principalmente, riscos de variação cambial, que possam resultar em perda financeira. Esses contratos são celebrados em mercado de balcão diretamente com instituições financeiras, em sua maioria, de primeira linha. As operações com derivativos da Companhia não possuem verificadores nem chamada de margens.

a. Valor de mercado

Alguns instrumentos financeiros têm seu custo amortizado substancialmente próximo ao valor justo. Na rubrica Consumidores (vide nota explicativa nº 7) foi apurado uma perda estimada no valor recuperável, assim, o valor recuperável pode ser considerado uma estimativa de seu valor justo. Os ativos financeiros - bens da concessão (vide nota explicativa nº 16) representam os investimentos não depreciados, assim a Companhia estima que o valor justo dos mesmos é o valor novo de reposição (VNR) com base nos laudos de revisão tarifária, em 2011 é próximo ao valor contábil. As operações com partes relacionadas estão a valor justo.

Os empréstimos e financiamentos, apresentados no quadro a seguir, incluem os valores de capital de giro em reais (CDI, IPCA), BID, entre outras operações financeiras, conforme demonstrados na nota explicativa nº 19. Na opinião da Administração, os empréstimos e financiamentos, os quais estão mensurados

pelo custo amortizado, não apresentam variações significativas em relação aos respectivos valores justos. Esses empréstimos e financiamentos estão atualizados monetariamente com bases nos índices e juros contratados até a data de fechamento das Demonstrações Contábeis, portanto o saldo devedor está reconhecido por um montante próximo ao seu valor justo. Como não existe mercado ativo para tais instrumentos, as diferenças que poderiam ocorrer se tais valores fossem liquidados antecipadamente são muito baixas.

Nota	Categoria	Contábil	31/12/2013		31/12/2012			
			Valor justo	Contábil	Reapresentado Valor justo	Contábil	Valor justo	
Ativos Financeiros								
Caixa e equivalentes de caixa.....	6	Valor justo por meio de resultado	128.026	128.026	122.628	122.628		
Consumidores	7	Empréstimos e recebíveis	479.565	479.565	690.318	690.318		
Títulos a receber.....	8	Empréstimos e recebíveis	53.979	53.979	56.919	56.919		
Partes relacionadas	14	Empréstimos e recebíveis	134.773	134.773	124.895	124.895		
Ativo financeiro - bens da concessão	16	Disponível para venda	737.080	737.080	801.165	801.165		
Sub-rogação CCC ..	12	Empréstimos e recebíveis	53.886	53.886	71.445	71.445		
Passivos Financeiros								
Fornecedores	17	Mensurado pelo custo amortizado	446.087	446.087	290.038	290.038		
Empréstimos e financiamentos ...	19	Mensurado pelo custo amortizado	923.892	923.892	917.524	917.524		
Financiamento por arrendamento financeiro.....	20	Mensurado pelo custo amortizado	27.986	27.986	29.954	29.954		
Debêntures.....	21	Mensurado pelo custo amortizado	287.777	287.777	290.259	290.259		
Operações de swap	22	Valor justo por meio de resultado	-	-	21.096	21.096		
Hierarquia do valor justo:								
			31/12/2013		31/12/2012			
			Valor contábil	Nível 1	Nível 2	Valor contábil	Nível 1	Nível 2
						Reapresentado		

Ativos

Caixa e equivalentes de caixa 128.026 40.974 87.052 122.628 55.878 66.750

Passivos

Instrumentos financeiros derivativos .. - - - 21.096 - 21.096

A Companhia não possui nenhuma operação classificada na hierarquia do valor justo nível 3.

b. Política de utilização de instrumentos derivativos

A Companhia utiliza instrumentos financeiros derivativos, registrados em contas patrimoniais e de resultado, com o propósito de atender as suas necessidades no gerenciamento de riscos de mercado, decorrentes dos descasamentos entre moedas e indexadores. As operações com instrumentos derivativos são realizadas, por intermédio das superintendências financeiras de acordo com a estratégia previamente aprovada pelos gestores da Companhia.

A Companhia não possui instrumentos financeiros com derivativos.

c. Obrigações expostas à variação cambial

Por meio da aplicação de procedimentos de avaliação da estrutura do endividamento e sua exposição à variação cambial, a empresa monitora internamente os riscos de eventuais perdas financeiras nas obrigações em moeda estrangeira.



CENTRAIS ELÉTRICAS MATOGROSSENSSES S.A. - CEMAT
CNPJ / MF nº 03.467.321/0001-99 - Companhia Aberta

d. Composição dos saldos registrados em contas patrimoniais de outros ativos e passivos

Operações passivas

Objetivo de hedge de risco de mercado (a)	Indexadores	Vencimento	Valor nocional		Valor justo
			31/12/2013	31/12/2013	31/12/2012
					Reapresentado
Swap UNIT NOTES					
Merrill Lynch				-	(21.096)
Saldos pendentes a pagar (a)				-	21.096
Total UNIT NOTES				-	(21.096)
Passivo circulante.....				-	(21.096)

(a) O respectivo saldo refere-se a perdas com operações de derivativos, cujo vencimento de liquidação foi fevereiro/2012. Conforme nota explicativa 19.3, em janeiro/2013, o referido saldo foi convertido em CCB (Carta de Crédito Bancário).

Movimentação das contas patrimoniais de operações com swap:

	Circulante	Não circulante	Total
Saldo em 31/12/2012 (Reapresentado)	(21.096)	-	(21.096)
Transferências.....	21.096	-	21.096
Saldo em 31/12/2013.....	-	-	-

Resultado com derivativos

O resultado efetivo decorrente de operações de instrumentos financeiros derivativos é apresentado na nota explicativa nº 33 - Resultado Financeiro.

e. Valor justo dos instrumentos derivativos

A Companhia não possui instrumentos derivativos.

f. Exposição cambial sem contratação de instrumentos financeiros derivativos

Tesouro Nacional: Os administradores da Companhia não contrataram instrumentos financeiros derivativos por possuir garantias do principal da dívida em forma de caução em dinheiro (US\$) (vide nota explicativa nº 19). Esta garantia destina-se exclusivamente a liquidação do principal da dívida com vencimento em abril/2024, não se permitindo o ressarcimento de tais garantias em amortizações antecipadas.

g. Garantias

As garantias dadas são mencionadas na nota explicativa nº 19 e não existem garantias tomadas.

22.1. Gerenciamento dos instrumentos financeiros

A Companhia mantém operações com instrumentos financeiros, sendo que o risco referente a tais operações é monitorado por meio de estratégias de posições financeiras, controles internos, limites e políticas de risco da Companhia.

22.2. Gerenciamento de risco financeiro

A Companhia possui procedimentos de controles preventivos e detectivos que monitoram sua exposição aos riscos de crédito, de mercado e de liquidez.

a. Gerenciamento dos riscos de crédito

Risco da Companhia incorrer em perdas resultantes da dificuldade de recebimento de valores faturados a seus consumidores, concessionárias e permissionárias. A exposição máxima ao risco de crédito da Companhia é o valor das contas a receber mencionadas anteriormente como consumidores (vide nota explicativa nº 7.1). O valor do risco efetivo de eventuais perdas encontra-se apresentado como perda no valor recuperável (vide nota explicativa nº 7.2). A mitigação desse risco ocorre com a aplicação de procedimentos analíticos de monitoramento das contas a receber de consumidores, ações de cobrança e corte no fornecimento de energia. Outro fator que minimiza o risco de crédito é o perfil da carteira de crédito, que é pulverizada em um número expressivo de consumidores.

b. Gerenciamento de risco de mercado

Risco de mercado é a eventual perda resultante de mudanças adversas nos preços de mercado. Esses riscos de mercado, que estão além de nosso controle, envolvem principalmente a possibilidade de que mudanças nas taxas de juros, taxas de câmbio e inflação, possam afetar negativamente o valor de nossos ativos financeiros, fluxos de caixa e rendimentos futuros. A mitigação destes riscos ocorre por meio da aplicação de procedimentos de avaliação da exposição dos ativos e passivos ao risco de mercado e, conseqüentemente, contratação, caso necessário, de instrumentos derivativos junto à Instituições Financeiras de primeira linha.

Os principais riscos de mercado que podem afetar o resultado da Companhia é o risco de variação no dólar e nos indexadores da dívida.

A Companhia também apresenta risco cambial referente a compra de energia elétrica de Itaipu Binacional, pois os preços são em dólares. Todavia, a compra dessa energia faz parte da "Parcela A" que tem sua recuperação garantida. Assim, no caso de uma expressiva valorização cambial, o fluxo de caixa da Companhia poderá sofrer variações significativas.

A Companhia definiu 3 cenários (provável, possível e remoto) a serem simulados. No provável foram definidas pela Administração as taxas divulgadas pela BM&F, e o cenário possível e o remoto, uma deterioração de 25% e 50% respectivamente nas variáveis. A base de cálculo utilizada é o valor apresentado nas notas explicativas nº 6, nº 19, nº 20 e nº 21.

Para os ativos e passivos financeiros foi fixado um período de um ano para verificação do impacto no resultado financeiro, sendo desconsiderados os pagamentos do período.

• Risco Cambial

Exposição e análise de sensibilidade para operações denominadas em dólar:

Exposição líquida	Cenário provável	Cenário possível	Cenário remoto
		(alta de 25%)	(alta de 50%)
Ativos Financeiros			
Recebíveis.....	34.096	3.161	12.476
Passivos Financeiros			
Mensurado pelo valor justo através do resultado	(169.086)	(15.678)	(61.869)
Total	(134.990)	(12.517)	(49.393)

• Risco de indexadores

	Cenário provável	Cenário possível	Cenário remoto
		(alta de 25%)	(alta de 50%)
Ativos Financeiros			
CDI	(5.237)	(4.099)	(4.119)
TR.....	(65)	(65)	(65)
Passivos Financeiros			
TJLP	6	5	4
CDI	(16.937)	(34.864)	(52.792)
IPCA	181	(2.001)	(4.182)
Total	(22.052)	(41.024)	(61.154)

c. Gerenciamento de risco de liquidez

O risco de liquidez representa o risco de a Companhia enfrentar dificuldades para cumprir suas obrigações relacionadas aos passivos financeiros. A Companhia monitora o risco de liquidez mantendo caixa e investimentos prontamente conversíveis para atender suas obrigações e compromissos previstos no fluxo de caixa e, também se antecipando para futuras necessidades de caixa.

d. Gerenciamento de risco de pagamento antecipado (Covenants)

Determinados contratos de empréstimos, financiamentos e debêntures da Companhia estão sujeitos a condições restritivas, contemplando cláusulas que requerem a manutenção de determinados índices financeiros dentro de parâmetros pré-estabelecidos, calculados trimestralmente.

A Administração da Companhia acompanha mensalmente esses indicadores, com forma de monitoramento e remediação com as instituições financeiras envolvidas, quando necessário.

No período findo em 31/12/2013, não foram atendidas as cláusulas de restrições das 2ª, 3ª e 4ª emissões de Debêntures, do Contrato com o Banco Santander, com o Itaú BBA, com o Banco Fibra, com o Banco JP Morgan, com o Banco Société Générale, com o Banco Merrill Lynch, com o Banco BTG PACTUAL e com o Banco BID.

Os pedidos de waiver para os contratos da 2ª emissão de Debêntures, do Contrato com o Banco JP Morgan, com o Banco Société Générale e com o Banco Merrill Lynch não foram obtidos até o fechamento destas demonstrações contábeis.

Os contratos com o Banco Fibra e Banco BTG Pactual, que a apuração dos Covenants é Anual, os mesmos dependem dos resultados do exercício, sendo que após a apuração e cálculo não foi atingida a meta estabelecida.

Os contratos abaixo estão classificados no longo prazo, pois foram obtidos waiver antes de 31/12/2013:



CENTRAIS ELÉTRICAS MATOGROSSENSSES S.A. - CEMAT
CNPJ / MF nº 03.467.321/0001-99 - Companhia Aberta

- 4ª Emissão Pública de Debêntures não conversíveis em ações - a Assembleia foi realizada em 25 de Novembro de 2013, com vencimento waiver para 31/12/2014.
- 3ª Emissão Pública de Debêntures não conversíveis em ações - a Assembleia foi realizada em 07 de outubro de 2013, com vencimento waiver para 31/12/2013.
- Contrato 270925212 com o Banco Santander - A carta de anuência foi recebida em 26 de Fevereiro de 2013, com vencimento waiver para o 4º trimestre de 2013 e ratificada através da carta de 30 de Abril de 2013.
- Contrato 100112080011100 - Itaú BBA - A carta de anuência foi recebida em 22 de Fevereiro de 2013, com vencimento waiver para o 4º trimestre de 2013 e ratificada através da carta de 05 Março de 2013.
- Contrato BID - Os Covenants estão suspensos durante a vigência do Standstill.

22.3. Gerenciamento de riscos relacionados à Companhia e suas operações
As receitas operacionais podem ser positiva ou negativamente afetadas por decisões da ANEEL com relação às tarifas. As tarifas que a Companhia cobra pela venda de energia aos consumidores são determinadas de acordo com os contratos de concessão celebrados com a ANEEL e estão sujeitas à discricionariedade regulatória da ANEEL. A mitigação desse risco ocorre pelo monitoramento e aplicação de todas as normas e procedimentos definidos pela ANEEL e um criterioso gerenciamento de custos operacionais.

A ANEEL utiliza, para controle de continuidade dos serviços prestados, os indicadores DEC (Duração Equivalente de Interrupção por Unidade Consumidora) e o FEC (Frequência Equivalente de Interrupção por Unidade Consumidora). A Companhia adota medidas visando o cumprimento desses indicadores, como a implementação de ações estruturais de logística do atendimento das regiões mais afastadas e planos de melhorias para as regiões metropolitanas. O descumprimento desses indicadores resulta em multas.

a. Gerenciamento de riscos de escassez de energia

O Sistema Elétrico Brasileiro é abastecido predominantemente pela geração hidrelétrica. Um período prolongado de escassez de chuva, durante a estação úmida, reduzirá o volume de água nos reservatórios dessas usinas, trazendo como consequência o aumento no custo na aquisição de energia no mercado de curto prazo e na elevação dos valores de Encargos de Sistema em decorrência do despacho das usinas termelétricas.

Numa situação extrema poderá ser adotado um programa de racionamento, que implicaria em redução de receita. No entanto, considerando os níveis atuais dos reservatórios e as últimas simulações efetuadas, o Operador Nacional de Sistema Elétrico - ONS não prevê para os próximos anos um novo programa de racionamento. No entanto, estima-se que durante o ano de 2014 será necessário um montante significativo de despacho das usinas termelétricas visando afastar totalmente o risco de escassez de energia. Esse despacho poderá representar um custo adicional a ser bancado pelas distribuidoras com posterior repasse para as tarifas dos consumidores.

b. Gerenciamento de risco de compra de energia

De acordo com as atuais regras do Setor Elétrico Brasileiro, a Companhia tem a obrigação de comprar energia com antecedência para o atendimento integral ao seu mercado projetado. Essa compra é realizada por meio de leilões regulados, promovidos pela ANEEL, com antecedência de 5 anos, 3 anos e 1 ano em relação ao ano de suprimento. Além desses, normalmente são realizados leilões de ajuste durante o ano em curso de modo a permitir ajustar o nível de contratação à realização da demanda de energia.

A Companhia ainda pode lançar mão de outros recursos tais como cessões temporárias de contratos entre distribuidoras ou os mecanismos de compensação de sobras e déficits - MCS D, realizados ao longo do ano e também no fechamento de cada ano civil. Com esse conjunto de instrumentos, com a experiência e conhecimento da dinâmica do seu mercado consumidor e com uma adequada gestão de compra de energia, a Companhia é capaz de afastar qualquer risco de penalizações regulatórias relativas à compra de energia.

c. Risco de não renovação das concessões

A Companhia possui concessão para exploração dos serviços de geração e distribuição de energia elétrica, válidas até 2027. As regras para eventual prorrogação de concessões foram tratadas na Medida Provisória nº 579/2012, convertida na Lei nº 12.783/2013.

A partir de 12 de setembro de 2012, as concessões de geração e distribuição de energia elétrica alcançadas pela Lei nº 9.074, de 1995, poderão ser prorrogadas, a critério do poder concedente, uma única vez, pelo prazo de até 30 (trinta) anos, de forma a assegurar a continuidade, a eficiência da prestação do serviço, a modicidade tarifária e o atendimento a critérios de racionalidade operacional e econômica.

A prorrogação das concessões dependerá da aceitação expressa das condições estabelecidas no contrato de concessão ou no termo aditivo.

Caso as renovações das concessões não sejam deferidas pelos órgãos reguladores ou mesmo renovadas mediante a imposição de custos adicionais para a Companhia ("concessão onerosa") ou estabelecimento de um preço teto, os atuais níveis de rentabilidade e atividade podem ser alterados.

23. TAXAS REGULAMENTARES

	31/12/2013	31/12/2012
		Reapresentado
Quota Reserva Global de Reversão - RGR	48.533	43.743
Compensação Financeira pela Utilização		
Recursos Hídricos - CFURH	-	13
Programa Incentivo Fontes Alternativas		
Energia - PROINFA.....	79.700	35.009
Quota - Conta de Consumo de Combustível - CCC	71.277	64.152
Quota - Conta de Desenvolvimento Energético		
- CDE	86.961	59.650
Total	286.471	202.567

24. OBRIGAÇÕES DO PROGRAMA DE EFICIÊNCIA ENERGÉTICA

O contrato de concessão da Companhia estabelece a obrigação de aplicar anualmente o montante de 1% da receita operacional líquida, em ações que tenham como objetivo o combate ao desperdício de energia elétrica e o desenvolvimento tecnológico do setor elétrico. Esse montante é destinado aos Programas de Eficiência Energética (PEE) e Pesquisa e Desenvolvimento (P&D), a ser recolhido ao Fundo Nacional de Desenvolvimento Científico e Tecnológico (FNDCT) e ao Ministério de Minas e Energia (MME). A participação de cada um dos programas está definida pelas Leis nº 10.848, nº 11.465 e nº 12.212, de 15/3/2004, 28/3/2007 e 20/1/2010, respectivamente.

	Circulante		Não circulante	
	31/12/2013	31/12/2012	31/12/2013	31/12/2012
		Reapresentado		Reapresentado
Fundo Nacional de Desenvolvimento Científico e Tecnológico - FNDCT	562	1.106	-	-
Ministério de Minas e Energia - MME.....	112	554	-	-
Pesquisa e Desenvolvimento - P&D.....	12.394	10.620	22.811	24.460
Programa de Eficiência Energética - PEE.....	33.823	23.599	29.097	22.681
Total	46.891	35.879	51.908	47.141

A atualização das parcelas referentes aos PEE e P&D é efetuada pela taxa de juros SELIC, de acordo com as Resoluções Normativas ANEEL nº 176, de 28/11/2005, nº 219, de 11/4/2006, nº 300, de 12/2/2008, nº 316, de 13/5/2008, nº 504, de 14/8/2012 e nº 556, de 18/6/2013 e Ofício Circular nº 1.644/2009-SFF/ANEEL, de 28/12/2009.

Por meio da Resolução Normativa nº 316, de 13/5/2008, alterada pela REN nº 504 de 14/8/2012 e nº 556 de 18/6/2013, a ANEEL estabeleceu novos critérios para cálculo, aplicação e recolhimento dos recursos do programa de eficiência energética. Dentre esses novos critérios, foram definidos os itens que compõem a base de cálculo das obrigações, ou seja, a receita operacional líquida e o cronograma de recolhimento ao FNDCT e ao MME.

A realização das obrigações com o PEE e P&D por meio da aquisição de ativos imobilizados tem como contrapartida o saldo de obrigações especiais.

25. OBRIGAÇÕES ESTIMADAS - TRABALHISTAS

	31/12/2013	31/12/2012
		Reapresentado
Provisões sobre folha de pagamento (13º salário e férias)	9.437	9.528
Provisão de encargos sociais sobre folha de pagamento (13º salário e férias).....	3.473	3.504
Total	12.910	13.032

26. PROVISÃO PARA CONTINGÊNCIAS

Está representada como segue:

	31/12/2013		31/12/2012			
	Provisão		Reapresentado			
	No exercício	Depósitos Saldo	No exercício	Depósitos Saldo		
Cíveis - Consumidores (a).....	73.814	90.977	3.016	16.153	17.163	1.792
Cíveis - Regulatórios (b)....	(20.063)	23.927	-	43.990	43.990	-
Trabalhistas (c).....	7.329	20.815	467	12.066	13.486	1.434
Fiscais e tributárias (d)	32.916	32.916	880	-	-	791
Total	93.996	168.635	4.363	72.209	74.639	4.017



CENTRAIS ELÉTRICAS MATOGROSSENSSES S.A. - CEMAT
 CNPJ / MF nº 03.467.321/0001-99 - Companhia Aberta

	Cíveis	Regulatórios	Trabalhistas	Fiscais	Total
Saldo em 31/12/2012					
(Reapresentado)	17.163	43.990	13.486	-	74.639
Constituição	76.201	11.591	9.106	35.031	131.929
Baixas/reversão	(2.387)	(31.654)	(1.777)	(2.115)	(37.933)
Saldo em 31/12/2013	90.977	23.927	20.815	32.916	168.635

Contingências passivas possíveis de perdas (e):					
	Cíveis	Regulatórios	Trabalhistas	Fiscais	Total
31/12/2012					
(Reapresentado).....	148.896	-	17.527	535.264	701.687
31/12/2013.....	34.942	-	3.620	467.670	506.232

Por ocasião da Decretação da Intervenção Federal, a administração da companhia vem aperfeiçoando suas estimativas contingenciais. Diante do grande volume de processos judiciais e administrativos, somente a partir do 3º ITR, foi possível aplicar uma classificação por objeto de cada ação, levando em consideração o histórico de decisões, a jurisprudência e demais informações que possam auxiliar na análise individual, de forma a refletir a melhor estimativa disponível na respectiva data.

(a) As ações judiciais de natureza cível se referem, em sua grande maioria, a discussões sobre: (i) Corte indevido de energia elétrica; (ii) Inscrição indevida (SPC/Serasa); (iii) Cancelamento/Revisão de fatura de irregularidade de consumo; (iv) Cancelamento/Revisão de fatura de consumo normal; (v) Ressarcimento de danos elétricos; (vi) Ligação ou troca de titularidade de UC; (vii) Programa Luz no Campo/ Programa Luz para Todos; (viii) Incorporação/Indenização por construção de rede particular de energia elétrica; (ix) Acidentes com terceiros; (x) indenizações;

i. Foram provisionadas as contingências representadas pelas citadas ações judiciais cíveis com chances prováveis de perda pela Companhia, conforme avaliação de seus advogados. De maneira geral, estima-se em cerca de 3 (três) a 5 (cinco) anos, em média, o prazo para que as referidas ações com chances prováveis de perda tenham julgamento final e haja o efetivo desembolso pela Companhia dos valores provisionados, na hipótese de a Companhia ser vencida nas ações;

ii. A Companhia também apresentou os valores de suas contingências passivas, cujas chances de êxito são possíveis. Por entender possíveis as chances de êxito, não houve provisionamento dos referidos valores e, caso as referidas contingências venham a representar perda, estima-se cerca de 3 (três) a 5 (cinco) anos, em média, o prazo para que haja o desembolso pela Companhia.

(b) Os processos regulatórios envolvem autos de infração lavrados pelos órgãos reguladores federal (ANEEL) e estadual (AGER MT), oriundos de não conformidades identificadas nas fiscalizações. Foram consideradas como de provável perda as ações que se encontram em discussão nas esferas administrativas e judiciais. Neste último trimestre, a Companhia, com espeque no artigo 65 da Lei nº 12.249/2010 c/c o artigo 17 da Lei nº 12.865/2013, na Portaria 395/AGU/2013, na Portaria 676/PGF/2013 e na Portaria 419/PGF/2013, aderiu à possibilidade de efetuar o pagamento à vista e/ou parcelado, mediante desconto, restando provisionados somente os autos de infrações não contemplados na referida adesão.

(c) As ações judiciais de natureza trabalhista se referem, em sua grande maioria, a discussões sobre: (i) Acidentes de trabalho; (ii) Horas extras e reflexos; (iii) Sobreaviso e reflexos; (iv) Equiparação salarial e reflexos; (v) Adicional de gratificação para dirigir veículos; (vi) FGTS (40% sobre o expurgo inflacionário); (vii) adicional de periculosidade.

i. Foram provisionadas as contingências representadas pelas citadas ações judiciais trabalhistas com chances prováveis de perda pela Companhia, conforme avaliação de seus advogados. De maneira geral, estima-se em cerca de 3 (três) a 5 (cinco) anos, em média, o prazo para que as referidas ações com chances prováveis de perda tenham julgamento final e haja o efetivo desembolso pela Companhia dos valores provisionados, na hipótese de a Companhia ser vencida nas ações;

ii. A Companhia também apresentou os valores de suas contingências passivas, cujas chances de êxito são possíveis. Por entender possíveis as chances de êxito, não houve provisionamento dos referidos valores e, caso as referidas contingências venham a representar perda, estima-se cerca de 3 (três) a 5 (cinco) anos, em média, o prazo para que haja o desembolso pela Companhia.

(d) As ações Judiciais e procedimentos administrativos de natureza tributária se referem, em sua grande maioria, a discussões sobre: (i) PIS/COFINS incidentes nas faturas; (ii) ICMS incidente sobre a demanda; (iii) diferencial de alíquota; (iv) compensações e aproveitamento de créditos; (v) incidência de ISSQN.

i. Quanto às ações judiciais, todas alusivas a discussões de consumidores sobre a incidência de PIS/COFINS e ICMS sobre a demanda, os advogados da Companhia classificaram o risco como de perda remota;

ii. Quanto aos processos administrativos, foram provisionadas as contingências representadas por autuações com chances prováveis de perda pela Companhia, conforme avaliação de seus advogados;

iii. Ainda, quanto aos processos administrativos, a Companhia também apresentou os valores de suas contingências passivas, cujas chances de êxito são possíveis. Por entender possíveis as chances de êxito, não houve provisionamento dos referidos valores. Caso a Companhia não tenha êxito nos processos administrativos, serão ajuizadas ações judiciais com o objetivo de anulação/nulidade das autuações, o que reforça a avaliação dos advogados em proceder à classificação como de

perda possível, nos casos em que assim houve a classificação. Os processos administrativos, alcançados pela Lei da Copa (Lei Estadual 9.165/2009 - com as alterações da Lei Estadual 9.746/2012), também foram classificados como de perda possível, tendo em vista que foram inseridos no programa que autorizou a conversão de débito em investimento em infraestrutura energética necessária à realização da Copa do Mundo em 2014.

27. OUTROS PASSIVOS

	Circulante		Não circulante	
	31/12/2013	31/12/2012	31/12/2013	31/12/2012
		Reapresentado		Reapresentado
Adiantamento de consumidores	2.668	1.049	3.267	6.436
Valores a reembolsar				
- empregados	10	7	-	-
Empréstimo compulsório				
- Eletrobrás	-	570	-	-
Encargos tarifários.....	3.699	3.779	-	-
Entidades seguradoras.....	-	365	-	-
Convênios de arrecadação.....	608	1.341	-	-
Valores e encargos a recuperar tarifa - TUSD	-	-	12.201	12.201
Subvenção PIS - CCC	-	-	-	788
Subvenção COFINS - CCC	-	-	-	3.630
Plano de Universalização (a).....	-	-	183.665	137.186
Outros.....	4.022	2.402	3.941	520
Total	11.007	9.513	203.074	160.761

(a) As Resoluções Homologatórias da ANEEL nº 223/2003, nº 250/2007, nº 368/2009, nº 414/2010 e nº 488/2012 estabelecem as condições gerais para o atendimento aos pedidos de ligação de novas unidades consumidoras. Os regulamentos citados preveem que o solicitante, individualmente ou em conjunto, e os órgãos públicos, inclusive da administração indireta, poderão aportar recursos, em parte ou no todo, para as obras necessárias à antecipação da ligação ou executar as obras de extensão de rede mediante a contratação de terceiro legalmente habilitado. Os recursos antecipados ou o valor da obra executada pelo interessado deverão ser restituídos pela Concessionária até o ano em que o atendimento ao pedido de fornecimento seria efetivado segundo os Planos de Universalização, para os casos de consumidores que se enquadrem aos critérios de atendimento sem custo ou nos prazos fixados nos regulamentos que tratam do atendimento com participação financeira do interessado.

28. PATRIMÔNIO LÍQUIDO

28.1. Capital social

O capital social da Companhia em 31/12/2013 e 31/12/2012 é de R\$ 710.197 mil, representado por 118.853 mil ações escriturais, sem valor nominal, sendo 41.018 mil ações ordinárias e 77.835 mil ações preferenciais, cuja composição por classe de ações e principais acionistas é a seguinte:

Acionistas	Número de ações em milhares					
	Ordinárias	%	Preferenciais	%	Total	%
Rede Energia S.A. - em "Recuperação Judicial".....	25.365	61,84	22.078	28,36	47.443	39,92
Inepar S.A Indústria e Construções.....	10.794	26,32	8.323	10,69	19.117	16,08
Centrais Elétricas Brasileiras S.A. - ELETROBRÁS.....	2.109	5,14	46.521	59,77	48.630	40,92
Outros.....	2.750	6,70	913	1,18	3.663	3,08
Total	41.018	100,00	77.835	100,00	118.853	100,00

Os acionistas têm direito a dividendos mínimos obrigatórios equivalentes a 25% do lucro líquido ajustado. Os dividendos a serem pagos às ações preferenciais terão um acréscimo de 10% (dez por cento) sobre aqueles pagos às ações ordinárias.

28.2. Reservas de lucros

	31/12/2013	31/12/2012
		Reapresentado
Reserva legal.....	-	20.882
Reserva especial de dividendos não distribuídos (a)	-	15.335
Reserva de investimento	-	268.267
Total	-	304.484

(a) A A.G.O. de 30/4/2012 ratificou a decisão da Reunião do Conselho de Administração (RCA) ocorrida em 23/4/2012 a respeito da retenção do pagamento de dividendos mínimos obrigatórios. Os valores foram registrados como "Reserva especial de dividendos não distribuídos" e, se não absorvidos por prejuízos em



CENTRAIS ELÉTRICAS MATOGROSSENSSES S.A. - CEMAT
CNPJ / MF nº 03.467.321/0001-99 - Companhia Aberta

exercícios subsequentes, serão pagos como dividendos assim que a situação financeira da Companhia permitir, na forma do artigo 202, § 5º, da Lei nº 6.404/1976.

Em 19/12/2012, a Companhia divulgou Fato Relevante informando que o pagamento dos juros sobre o capital próprio declarados na Assembleia Geral Ordinária realizada no dia 30 de abril de 2012, ficaria suspenso até que seja restabelecida a capacidade financeira da Companhia.

28.3. Outros resultados abrangentes

	31/12/2013	31/12/2012
		Reapresentado
Reserva de reavaliação.....	167.076	223.875
Ganhos e perdas atuariais - benefícios pós-emprego.....	(9.713)	(11.164)
Total.....	157.363	212.711

29. DIVIDENDOS E JUROS SOBRE CAPITAL PRÓPRIO

Não houve destinações de dividendos e juros sobre capital próprio, sendo as movimentações relativas aos exercícios findos em 31/12/2013 e 31/12/2012:

	31/12/2013	31/12/2012
		Reapresentado
Dividendos:		
Saldo no início do exercício.....	22	15.369
Transferência para reserva especial de dividendos não distribuídos (a).....	-	(15.335)
Dividendos pagos.....	-	(12)
Saldo no final do exercício.....	22	22
Juros sobre capital próprio (JCP):		
Saldo no início do exercício.....	19.603	19.654
JCP pagos.....	-	(51)
Saldo no final do exercício.....	19.603	19.603
Saldo total de dividendos e juros sobre capital próprio (JCP).....	19.625	19.625

(a) Vide nota explicativa nº 28.2.

30. RECEITA LÍQUIDA DE VENDAS

	31/12/2013	31/12/2012
RECEITA BRUTA DE VENDAS		
Fornecimento de energia elétrica.....	1.354.381	1.381.144
Disponibilização do sistema de distribuição.....	1.537.433	1.676.522
Suprimento de energia elétrica.....	72.225	43.672
Receita de construção (a).....	322.947	383.973
Outras receitas.....	(1.940)	18.815
Total da receita bruta de vendas.....	3.285.046	3.504.126
DEDUÇÕES DA RECEITA BRUTA		
Tributos diretos:		
ICMS.....	(651.764)	(674.299)
PIS.....	(50.206)	(50.891)
COFINS.....	(231.252)	(234.407)
ISSQN.....	(428)	-
Subtotal.....	(933.650)	(959.597)
Encargos do consumidor:		
Quota - Reserva Global de Reversão - RGR.....	-	(45.669)
Quota - Conta de Consumo de Combustível - CCC.....	-	(59.775)
Quota - Conta de Desenvolvimento Energético - CDE.....	(19.228)	(66.896)
Pesquisa e Desenvolvimento - P&D.....	(3.902)	(4.214)
Fundo Nacional de Desenvolvimento Científico e Tecnológico - FNDCT.....	(3.902)	(4.214)
Ministério das Minas e Energia - MME.....	(1.951)	(2.107)
Programa de Eficiência Energética - PEE.....	(9.446)	(10.534)
Ressarcimento de perdas de ICMS ex-SIN.....	-	(6.321)
Subtotal.....	(38.429)	(199.730)
Total das deduções da receita bruta.....	(972.079)	(1.159.327)
RECEITA LÍQUIDA DE VENDAS.....	2.312.967	2.344.799

(a) A receita de construção está representada pelo mesmo montante em custo de construção. Tais valores são de reconhecimento obrigatório pela ICPC 01 - Contratos de Concessão e correspondem a custo de construção de obras de ativos da concessão de distribuição de energia elétrica, sendo a receita de construção igual a custo de construção.

30.1. Receita bruta de vendas

	Nº de consumidores		MWh		R\$ mil	
	31/12/2013	31/12/2012	31/12/2013	31/12/2012	31/12/2013	31/12/2012
Residencial.....	934.300	890.671	2.208.101	1.970.023	990.252	1.033.853
Industrial.....	21.480	20.467	877.426	806.826	463.020	470.438
Comercial, serviços e outras atividades.....	90.295	86.166	1.428.211	1.303.934	696.876	757.946
Rural.....	159.738	159.397	866.162	818.150	246.910	270.639
Poder público.....	11.469	11.139	310.413	299.933	137.222	156.813
Iluminação pública.....	759	748	278.309	248.583	57.846	60.688
Serviço público.....	1.162	1.133	177.177	162.306	64.940	68.781
Consumo próprio.....	286	285	10.275	10.137	-	-
Ultrapas.demanda e reativo excedente.....	-	-	-	-	(9.410)	-
Fornecimento não faturado.....	-	-	-	-	(22.698)	20.397
Receita do uso da rede.....	-	-	-	-	138.149	187.350
Fornec. não faturado - Diferimento de TUSD.....	-	-	-	-	-	1.505
Fornec. não faturado - Reposição tarifária.....	-	-	-	-	-	-
Ressarc.por Insufic. Geração Contratada.....	-	-	-	-	18.790	286
Subvenção Eletrobrás - Desc. Tarifários.....	-	-	-	-	81.648	-
Redução da receita - Baixa renda.....	-	-	-	-	30.899	28.808
Provisão Redução Tarifa - Irrigação.....	-	-	-	-	(2.630)	162
Subtotal.....	1.219.489	1.170.006	6.156.074	5.619.892	2.891.814	3.057.666
Suprimentos - CCEE.....	-	-	248.002	-	72.225	43.672
Receita de construção.....	-	-	-	-	322.947	383.973
Outras receitas.....	-	-	-	-	(1.940)	18.815
Total.....	1.219.489	1.170.006	6.404.076	5.619.892	3.285.046	3.504.126

CONTINUAÇÃO



CENTRAIS ELÉTRICAS MATOGROSSENSSES S.A. - CEMAT

CNPJ / MF nº 03.467.321/0001-99 - Companhia Aberta

30.2. Reconciliação da alíquota efetiva de PIS e COFINS

	31/12/2013		31/12/2012	
	PIS	COFINS	PIS	COFINS
Fornecimento de Energia Elétrica	2.891.814	2.891.814	3.057.666	3.057.666
Outros.....	72.225	72.225	43.672	43.672
Subtotal	2.964.039	2.964.039	3.101.338	3.101.338
Alíquota	1,65%	7,60%	1,65%	7,60%
Valor da Contribuição	48.907	225.267	51.172	235.702
(-) Créditos a descontar				
Energia Elétrica comprada				
para revenda (a)	(18.241)	(84.018)	(14.374)	(66.084)
Encargos de Uso do sistema de transmissão e distribuição .	(2.409)	(11.098)	(2.521)	(11.612)
Aquisição de combustível	(85)	(394)	(94)	(433)
Materiais e serviços utilizados como insumos	(811)	(3.737)	(797)	(3.669)
Depreciação e amortização	(660)	(3.040)	(653)	(3.008)
Outros	(1.817)	(8.371)	(1.817)	(8.370)
Subtotal	(24.024)	(110.657)	(20.256)	(93.176)
Valor da Contribuição Líquida	24.882	114.610	30.916	142.525
Alíquota efetiva anual (b)	0,84%	3,87%	1,00%	4,60%

(a) Vide nota explicativa nº 31.

(b) Com a alteração na sistemática de cobrança pelo órgão regulador que excluiu o PIS e a COFINS da tarifa, a alíquota efetiva representa o valor médio a integrar o preço final a ser pago pelo consumidor pelo serviço público de distribuição de energia elétrica.

O PIS/PASEP e a COFINS são cobrados de acordo com as Leis nº 10.637/2002, 10.833/2003 e 10.865/2004, e a alteração na forma de cobrança trouxe a possibilidade de que seus valores sejam fiscalizados não apenas pela ANEEL, mas por cada um dos consumidores de energia elétrica, visto que passaram a ser cobrados de forma destacada nas suas faturas, a exemplo do que ocorre com o ICMS.

31. ENERGIA ELÉTRICA COMPRADA PARA REVENDA

	MWh		R\$ mil	
	31/12/2013	31/12/2012	31/12/2013	31/12/2012
Energia de Itaipú - Binacional....	1.152.419	1.158.965	(136.256)	(119.892)
Energia de leilão	983.397	1.857.501	(232.128)	(220.166)
Energia bilateral.....	3.601.912	3.424.733	(625.789)	(584.595)
Cotas de Angra				
REN 530/12 (*).....	246.503	-	(31.283)	-
Energia de curto prazo - CCEE	792.595	604.189	(210.767)	(189.824)
Cotas Garantia Física-Res. Homol.ANEEL 1410 - Anexo I	922.743	-	(26.182)	-
Programa incentivo fontes alternativas energia - PROINFA	144.859	141.228	(37.755)	(35.109)
(-) Parcela a compensar crédito PIS/COFINS não cumulativo	-	-	102.259	80.431
Total	7.844.428	7.186.616	(1.197.901)	(1.069.155)

(*) Contempla valor da REN 1585/2013

32. DESPESAS E RECEITAS OPERACIONAIS

	Despesas com vendas		Despesas gerais e administrativas		Outras receitas operacionais		Outras despesas operacionais	
	31/12/2013	31/12/2012	31/12/2013	31/12/2012	31/12/2013	31/12/2012	31/12/2013	31/12/2012
Despesas:								
Pessoal.....	(12.432)	(11.272)	(49.837)	(52.872)	-	-	-	-
Administradores.....	-	-	(2.072)	(2.328)	-	-	-	-
Material.....	(166)	(115)	(14.148)	(8.877)	-	-	-	-
Serviço de terceiros.....	(51.594)	(45.367)	(51.626)	(33.263)	-	-	-	-
Depreciação e amortização.....	-	-	(10.819)	(10.245)	-	-	(15)	(15)
Arrendamentos e aluguéis.....	(9)	(38)	(4.366)	(3.177)	-	-	-	-
Tributos.....	-	(83)	(2.082)	(1.444)	-	-	-	-
Taxa de fiscalização	-	-	-	-	-	-	(4.449)	(4.079)
Seguros	-	(26)	(2.417)	(1.698)	-	-	-	-
Provisão (líquida de reversão).....	(104.209)	(39.525)	-	-	-	-	(82.908)	(72.209)
Perdas no recebimento de créditos.....	(10.580)	(22.662)	-	-	-	-	-	-
Outros.....	1.257	578	(23.111)	(5.489)	-	-	(1.037)	(553)
Subtotal de despesas	(177.733)	(118.510)	(160.478)	(119.393)	-	-	(88.409)	(76.856)
Outros Resultados:								
Sobras no inventário de estoques.....	-	-	-	-	8.054	1.802	-	-
Ganho na alienação de bens e direitos	-	-	-	-	318	3.246	-	-
Perdas na desativação de bens e direitos.....	-	-	-	-	-	-	(43.015)	(19.673)
Perdas na alienação de bens e direitos	-	-	-	-	-	-	(14.576)	(1.134)
Falta no inventário do estoque	-	-	-	-	-	-	(6.139)	-
Ganho no ajuste do VNR.....	-	-	-	-	13.048	7.805	-	-
Perda no ajuste do VNR.....	-	-	-	-	-	-	-	-
Provisões não operacionais(a).....	-	-	-	-	-	-	(102.985)	-
Outros.....	-	-	-	-	(442)	(50)	(5.005)	(355)
Subtotal de outros resultados	-	-	-	-	20.978	12.803	(171.720)	(21.162)
Total	(177.733)	(118.510)	(160.478)	(119.393)	20.978	12.803	(260.129)	(98.018)

a. Vide nota explicativa nº 13c.

CONTINUA



CENTRAIS ELÉTRICAS MATOGROSSENSSES S.A. - CEMAT

CNPJ / MF nº 03.467.321/0001-99 - Companhia Aberta

	Despesas com vendas		Despesas gerais e administrativas	
	31/12/2013	31/12/2012	31/12/2013	31/12/2012
Despesas com pessoal:				
Remuneração	(8.484)	(8.040)	(43.768)	(52.394)
Encargos sociais - INSS	(2.799)	(2.245)	(3.256)	(6.625)
Encargos sociais - FGTS	(767)	(663)	(935)	(1.479)
Indenização s/o saldo do FGTS	(72)	(64)	(1.462)	(495)
Contribuição como mantenedor da Fundação	(211)	(240)	(418)	(577)
(-) Transferências para ordens em curso	(99)	(20)	2	8.698
Total despesas com pessoal..	(12.432)	(11.272)	(49.837)	(52.872)

33. RESULTADO FINANCEIRO

	31/12/2013	31/12/2012
Receitas financeiras:		
Renda de aplicação financeira	9.320	4.317
Mútuo com partes relacionadas	10.063	9.154
Juros ativos	7.573	27.781
Variação monetária	30.267	45.794
Acréscimos moratórios	31.202	33.508
Operações de swap	-	12.367
Juros Atualização VNR	28.602	-
Ajuste marcação a mercado - swap	-	11.914
Ajuste a valor presente	18.632	24.089
Outras receitas financeiras	4.991	2.868
Total das receitas financeiras	140.650	171.792
Despesas financeiras:		
Encargos de dívidas		
Moeda nacional	(98.698)	(92.985)
Moeda estrangeira	(12.218)	(14.428)
Subtotal	(110.916)	(107.413)
Variações monetárias		
Moeda nacional	(17.604)	(26.831)
Moeda estrangeira	(78.120)	(45.221)
Subtotal	(95.724)	(72.052)
Juros/multas	(114.232)	(100.092)
Operações de swap	-	(21.751)
Ajuste marcação a mercado - swap	-	(13.628)
Ajuste a valor presente	(28.014)	(18.604)
Encargos financeiros - parcelamento da Lei nº 11.941/2009	(11.870)	(14.414)
Atualização Projetos PEE_P&D	(10.079)	(2.678)
Multa pela Incorporação de Redes	(20.875)	-
Juros Passivo Atuarial	(179)	-
Outras despesas financeiras	(1.221)	(9.394)
Total das despesas financeiras	(393.110)	(360.026)
Resultado financeiro	(252.460)	(188.234)

34. PREJUÍZO POR AÇÃO

Cálculo de prejuízo por ação (em milhares, exceto valor por ação):

	Exercícios findos em	
	31/12/2013	31/12/2012
Prejuízo líquido básico por ação		
Numerador		
Prejuízo líquido do exercício		
Prejuízo disponível aos acionistas preferenciais	(250.632)	(35.751)
Prejuízo disponível aos acionistas ordinárias	(132.079)	(17.128)
	(382.711)	(52.879)
Denominador (em milhares de ações)		
Média ponderada de número de ações preferenciais	77.835	77.835
Média ponderada de número de ações ordinárias	41.018	41.018
	118.853	118.853
Prejuízo líquido básico por ação		
Ação preferencial	(3,2200)	(0,4593)
Ação ordinária	(3,2200)	(0,4176)

35. PARTICIPAÇÃO NOS RESULTADOS

A Companhia possui programa de participação dos empregados nos lucros ou resultados, com base em acordo de metas operacionais e financeiras previamente estabelecidas. O montante dessa participação registrada como custo operacional no exercício de 2013 foi de R\$ 5.840 mil (R\$ 7.140 mil em 2012).

36. REAJUSTE TARIFÁRIO

Conforme Resolução Homologatória nº 1.421 de 24/1/2013 e da Nota Técnica nº 15/2013-SRE/ANEEL de 24/1/2013, a ANEEL homologou a Revisão Tarifária Extraordinária - RTE e revogou a Resolução Homologatória nº 1.270 de 3/4/2012, determinando as novas tarifas que ficarão em vigor no período de 24/1/2013 a 7/4/2013. Por meio da Resolução Homologatória nº 1.506, de 5/4/2013 e da Nota Técnica nº 86/2013-SRE/ANEEL, de 1/4/2013, a ANEEL homologou o resultado do "IRT" - Índice de Reajuste Tarifário Anual de 2013, e reposicionou as tarifas médias em vigor pela Resolução nº 1.421/2013, em 0,95% (zero vírgula noventa e cinco por cento), sendo que -3,31% (menos três vírgula trinta e um por cento) são relativos ao reajuste tarifário anual econômico e 4,26% (quatro vírgula vinte e seis por cento) aos componentes financeiros pertinentes, correspondendo a um efeito médio de -0,04% (menos zero vírgula zero quatro por cento) a ser percebido pelos consumidores cativos. As tarifas que contemplam o respectivo reajuste tarifário anual e os componentes financeiros externos ao reajuste, estarão em vigor no período de 8/4/2013 a 7/4/2014.

37. PLANO DE APOSENTADORIA E PENSÃO

A Companhia patrocina, em conjunto com seus empregados em atividade, ex-empregados e respectivos beneficiários, planos de benefícios de aposentadoria e pensão, com o objetivo de complementar e suplementar os benefícios pagos pelo sistema oficial da previdência social, cuja administração é feita por meio da Redeprev - Fundação Rede de Previdência, entidade fechada de previdência complementar, multipatrocinada, constituída como fundação, sem fins lucrativos, com autonomia administrativa e financeira.

Os planos de benefício instituídos pela Companhia junto à Redeprev são:

a. Plano de Benefícios CEMAT BD-I:

Instituído em 1/1/1994, está estruturado na forma de Benefício Definido e é custeado pelos participantes ativos, participantes assistidos e patrocinadora. O plano encontra-se em extinção para novas adesões desde 1/1/1999. Asseguram benefícios suplementares à aposentadoria por tempo de serviço/velhice, aposentadoria por invalidez, auxílio-doença, pensão por morte e pecúlio por morte.

b. Plano de Benefícios - R:

Obteve autorização e aprovação para a aplicação do seu Regulamento por meio da Portaria nº 880, de 12/1/2007, emitida pelo Departamento de Análise Técnica da Secretaria de Previdência Complementar do MPS. O referido plano é resultante da fusão dos extintos Planos de Benefícios CELPA-R, CEMAT-R e ELÉTRICAS-R, cujos Regulamentos foram condensados em um único Regulamento, sem solução de continuidade. O plano está estruturado na forma de Benefício Definido.

Assegura os seguintes benefícios de risco estruturado: suplementação da aposentadoria por invalidez, suplementação do auxílio-doença, suplementação da pensão por morte e pecúlio por morte.

Os benefícios são custeados exclusivamente pela CEMAT e de forma solidária com as demais patrocinadoras, CELPA - Centrais Elétricas do Pará S.A. - em "Recuperação Judicial" e as empresas do grupo Rede Energia S.A. - em "Recuperação Judicial".

Antes da fusão os planos eram contabilizados em separado, e a partir de então as contas são prestadas de forma comum, em um único balancete, por conta da legislação que regula as entidades de previdência complementar. Todavia, especificamente para efeitos desta Avaliação e para o cumprimento do CPC 33 (R1) - Benefício a empregados, impõe-se a aferição compartimentada dos compromissos atuariais, das despesas com contribuições, dos custos e do Ativo do Plano de Benefícios R, por empresa patrocinadora.

c. Plano de Benefício CEMAT-OP:

Instituído em 1/1/1999 assegura o benefício de Renda Mensal Vitalícia, após o prazo de diferimento.

Durante o prazo de diferimento do benefício, este plano está estruturado na modalidade de Contribuição Definida e o valor da Renda Mensal Vitalícia está sempre vinculado ao montante financeiro das contribuições acumuladas a favor do participante.

A Renda Mensal Vitalícia, uma vez iniciada, é atualizada monetariamente anualmente, sendo nesta fase considerada Benefício Definido.

O custeio do plano é feito pelos participantes ativos e pela patrocinadora. Os participantes contribuem, a sua escolha, com um percentual de 2% a 20% do salário contribuição e a patrocinadora, por sua vez, contribui com um adicional de 10% sobre o valor contribuído pelos participantes.

A contribuição da patrocinadora durante o exercício de 2013 foi de R\$ 246 mil (R\$ 249 mil em 2012).

37.1. Situação financeira dos planos de benefícios - avaliação atuarial - data base 31/12/2013

Com base na avaliação atuarial elaborada por atuários independentes da Companhia em 31/12/2013, os planos de benefícios definidos, seguindo os critérios requeridos pelo CPC 33 (R1) - Benefício a empregados, apresentam a seguinte situação:



CENTRAIS ELÉTRICAS MATOGROSSENSSES S.A. - CEMAT
CNPJ / MF nº 03.467.321/0001-99 - Companhia Aberta

a. Informações dos participantes:

	Planos de Benefícios			Total
	CEMAT BD-I	R CEMAT-OP		
Número Participantes.....	3	1.919	1.925	3.847
Número Assistidos.....	91	29	287	407
Número Beneficiários				
Pensionistas (famílias).....	53	20	41	114
	147	1.968	2.253	4.368

b. Premissas utilizadas nesta avaliação atuarial:

Taxas ao ano	Avaliação Atuarial 2013	Avaliação Atuarial 2012
01. Taxa de desconto real para cálculo do valor presente	6,35% - todos os planos	4,5% - todos os planos
02. Taxa de rendimento esperada real sobre os ativos dos planos.....	4,5% - todos os planos	4,5% - todos os planos
03. Taxa de crescimento salarial futura real.....	2%	2%
04. Taxa de crescimento real dos benefícios:		
Da Previdência Social.....	-	-
Do Plano.....	-	-
05. Taxa de inflação.....	4,50%	4,50%
06. Fator de capacidade:		
Dos Salários.....	1,00	1,00
Dos Benefícios.....	1,00	1,00

Taxas ao ano	Avaliação Atuarial 2013	Avaliação Atuarial 2012
07. Tábua de mortalidade geral	AT2000 - Male	AT2000 - Male
08. Tábua de mortalidade de inválidos.....	IBGE 2011, ambos os sexos.	IBGE 2011, ambos os sexos.
09. Tábua de entrada em invalidez.....	Nula	Nula
10. Tábua de rotatividade.....	Nula	Nula

As premissas atuariais adotadas são imparciais e mutuamente compatíveis. A taxa de desconto é baseada no rendimento do título público NTN-B, indexado ao IPCA. O título foi utilizado pois apresenta características condizentes com as características dos benefícios. A taxa de rendimento esperado sobre os ativos do plano reflete as expectativas de mercado relativas a rendimentos dos ativos do plano. A taxa de crescimento salarial real é baseada na experiência histórica da Companhia.

Para a apuração do valor presente das obrigações de benefício definido é empregado o método do crédito unitário projetado. Esse método é obrigatório segundo a deliberação CVM 695/2012.

Eventuais diferenças atuariais são reconhecidas como "remensurações" em outros resultados abrangentes. Quando o saldo da obrigação se mostrar superior ao valor justo dos ativos do plano, o déficit deve ser reconhecido no passivo da patrocinadora.

c. Conciliação da posição dos fundos de benefício definido

	CEMAT - BD-I		OP		R		Total	
	31/12/2013	31/12/2012	31/12/2013	31/12/2012	31/12/2013	31/12/2012	31/12/2013	31/12/2012
Valor presente da obrigação de benefício definido	Reapresentado		Reapresentado		Reapresentado		Reapresentado	
Saldo no início do exercício.....	47.400	42.349	116.945	154.293	38.082	31.118	164.345	196.642
Custo do serviço corrente.....	71	90	-	-	-	-	71	90
Custo dos juros.....	4.362	4.340	10.762	15.811	3.505	3.189	15.124	20.151
Benefícios pagos.....	(980)	(3.721)	(1.638)	(7.204)	(239)	(1.685)	(2.618)	(10.925)
Ganhos/Perdas atuariais.....	(4.911)	4.342	(25.726)	(45.955)	(9.120)	5.460	(30.637)	(41.613)
Saldo no final do exercício.....	45.942	47.400	100.343	116.945	32.228	38.082	146.285	164.345
Valor justo dos ativos do plano								
Saldo no início do exercício.....	46.224	41.240	121.393	174.194	22.343	19.333	167.617	215.434
Retorno esperado.....	4.254	4.226	11.171	17.850	2.056	1.981	15.425	22.076
Contrib. recebidas do empregador/participantes.....	-	3	-	-	-	-	-	3
Benefícios pagos.....	(980)	(3.721)	(1.638)	(7.204)	(239)	(1.685)	(2.618)	(10.925)
Ganhos/Perdas atuariais.....	(3.381)	4.476	(17.596)	(63.447)	(6.828)	2.714	(20.977)	(58.971)
Saldo no final do exercício.....	46.117	46.224	113.330	121.393	17.332	22.343	159.447	167.617
Posição líquida (a) (b).....	175	(1.176)	12.987	4.448	(14.896)	(15.739)	13.162	3.272
Não reconhecida.....	175	-	12.987	4.448	-	-	13.162	4.448
Reconhecida.....	-	1.176	-	-	14.896	15.739	14.896	16.915

(a) Apurou-se um déficit no Plano CEMAT BD-I, após a exclusão do ativo, representado por instrumento de confissão de dívida pela patrocinadora. Foi apurado um déficit no montante de R\$ 1.176 que não estava sendo reconhecido devido a existência de uma confissão de dívida perante o plano com valor significativamente superior. Com a quitação dessa dívida a companhia passou a reconhecer esse passivo (ver nota 37.2);

(b) O plano CEMAT - OP, está integralmente coberto pelos ativos do plano;

(c) Apurou-se um déficit do Plano R de R\$ 14.896 que refere-se substancialmente a inclusão dos participantes ativos deste plano na avaliação atuarial, na qual adotou-se o método do crédito unitário projetado. Assim, foi reconhecido no passivo da patrocinadora o montante do déficit apurado.

d. Composição dos ativos dos planos

	CEMAT - BD-I		OP		R		Total		%
	31/12/2013	31/12/2012	31/12/2013	31/12/2012	31/12/2013	31/12/2012	31/12/2013	31/12/2012	
Disponível, gestão previdencial e administrativa	-	240	-	-	-	-	-	240	0,00%
Investimentos:									
Títulos públicos.....	12.191	14.066	18.956	22.275	4.577	6.955	35.724	43.296	25,91%
Créditos privados e depósitos.....	18.329	15.102	28.499	23.512	6.881	7.468	53.709	46.082	38,96%
Ações.....	249	423	389	659	94	186	732	1.268	0,53%
Fundos de investimento.....	14.940	13.980	23.295	3.353	5.615	6.550	43.850	23.883	31,81%
Imobiliários.....	-	2.234	-	3.369	-	-	-	5.603	0,00%
Empréstimos e financiamentos.....	408	451	3.267	3.250	167	-	3.842	3.701	2,79%
Total.....	46.117	46.496	74.407	56.418	17.334	21.159	137.857	124.073	100%



CENTRAIS ELÉTRICAS MATOGROSSENSSES S.A. - CEMAT
 CNPJ / MF nº 03.467.321/0001-99 - Companhia Aberta

37.2. Reconciliação contábil

	Confissão de dívida (a)
Saldo em 31/12/2011	15.356
Despesa do exercício	1.433
Pagamentos de contribuições/dívida.....	(8.166)
Saldo em 31/12/2012	8.623
Despesa do exercício	589
Pagamentos de contribuições/dívida.....	(9.212)
Saldo em 31/12/2013	-

(a) Contas a pagar à Redeprev - Confissão de dívida: em 29/1/2003 foi firmado contrato de Parcelamento de dívida, relativo à reserva matemática no montante de R\$ 23.240 mil que será amortizado em 132 parcelas mensais e sucessivas, sendo a última em 31/12/2013, atualizadas monetariamente pelo INPC + 6% de juros a.a.. Em 18/7/2006 foi firmado um instrumento particular de contrato de amortização de insuficiência atuarial no valor de R\$ 2.500 mil, dos quais R\$ 1.142 mil referem-se à cobertura integral da insuficiência verificada no plano de benefício, e R\$ 1.358 mil com vistas à constituição de fundo de cobertura de oscilação de risco, esse montante será pago em 60 parcelas mensais e sucessivas a partir de 30/7/2006 acrescido de juros de 6% a.a. + INPC. O saldo dos contratos foram finalizados em 31/12/2013 (em 2012 R\$ 8.623 mil - RAM), integrando o saldo da rubrica "Benefícios pós-emprego".

38. SEGUROS

A Companhia mantém apólices de seguros, por montantes considerados suficientes, para cobrir prejuízos causados por eventuais sinistros em seu patrimônio, bem como por reparações em que seja civilmente responsável por danos involuntários, materiais e/ou corporais causados a terceiros decorrentes de suas operações, considerando a natureza de sua atividade.

As premissas de risco adotadas, dada a sua natureza, não fazem parte do escopo de uma auditoria das Demonstrações Contábeis e, conseqüentemente, não foram analisadas pelos auditores independentes.

As principais coberturas são:

Ramo de seguro	Vencimento	Importância segurada	Prêmio
RO Distribuição	30/11/2014	R\$ 100.550	R\$ 355
RCG.....	30/11/2014	R\$ 20.000	R\$ 557
D&O.....	31/08/2014	R\$ 25.000	R\$ 720
Aeronáutico	15/10/2014	US\$ 68.000	US\$ 18
Aeronáutico	15/10/2014	R\$ 615	R\$ 2
Automóvel Facultativo - Casco.....	30/05/2014	R\$ 1.000	R\$ 222
Transportes	01/10/2014	R\$ 2.000	R\$ 71
Vida em Grupo (Fatura Novembro)	31/12/2014	Capital Básico R\$ 107	R\$ 15
Vida em Grupo (Fatura Novembro)	01/01/2014	SP Capital Básico R\$ 107	R\$ 1

Descrição dos riscos:

Riscos Operacionais (RO): a apólice garante as avarias, perdas e danos materiais de origem súbita, imprevista e acidental a edifícios, equipamentos, maquinismos, ferramentas, móveis e utensílios, e demais instalações que constituem o estabelecimento segurado descrito na apólice.

Responsabilidade Civil Geral (RCG): cobertura dos danos materiais e corporais causados a terceiros em decorrência das operações comerciais e industriais.

Seguro de D&O: o objetivo do seguro é o pagamento, a título de perdas, devido a terceiros pelo segurado decorrente de reclamação, resultante da prática de qualquer ato danoso praticado pelo segurado durante o período de vigência da apólice, em decorrência de sua condição de conselheiro, administrador ou diretor da sociedade.

Automóveis: cobertura de Colisão, Incêndio e Roubo (casco) e de Danos Materiais, Corporais e Morais causados a terceiros (RCF) em decorrência de acidentes automobilísticos.

Aeronáutico casco/LUC: casco: garantia ao segurado na perda e/ou avaria da aeronave. LUC - Limite Único Combinado: é o reembolso das obrigações que o segurado vier a ser obrigado a pagar judicialmente ou por acordo previamente autorizado pela seguradora, por danos pessoais e/ou materiais e transportados e/ou não transportados.

Transportes: cobertura garantindo os reparos e/ou reposição dos bens de sua propriedade em decorrência de sinistros ocorridos durante os transportes terrestres, aéreos e lacustres.

Vida em grupo: cobertura de morte de qualquer tipo, invalidez permanente total ou parcial, por acidente e invalidez permanente e/ou total por doença ocorrida com empregados.

39. QUESTÕES AMBIENTAIS (*)

"Promover a preservação do meio ambiente, a prevenção da poluição e o consumo consciente. Estimular a educação ambiental dos colaboradores, fornecedores e da comunidade. Apoiar entidades de pesquisas, a inovação tecnológica e do

setor elétrico associadas ao meio ambiente, à saúde e à segurança do trabalho". (Compromisso assumido pela CEMAT em relação ao meio ambiente, em sua Política de Sustentabilidade).

A CEMAT investiu mais de R\$ 4,8 milhões em programas de meio ambiente em 2013, com destaque para a arborização urbana, a recuperação de passivos ambientais e a gestão de resíduos sólidos.

Durante o ano, foram descartadas aproximadamente 156 toneladas de material impregnado com óleo diesel de unidades desativadas de geração térmica, por meio da técnica de coprocessamento. O tratamento dos resíduos perigosos é um atendimento ao Sistema de Gestão Ambiental e de Saúde e Segurança do Trabalho da empresa e à legislação vigente.

Por determinações legais, a Fundação Nacional do Índio (FUNAI) solicitou a elaboração de um Plano Básico Ambiental (PBA) como parte dos estudos que compõem a implantação da Linha de Distribuição Sapezal/Comodoro. O PBA é o primeiro da distribuidora e caracteriza-se como um instrumento que define os programas e ações, voltados ao Componente Indígena, frente aos impactos diretos ou indiretos da construção da linha. Nesse contexto, foram propostos os Programas, Subprogramas e Ações a serem implementados, que viabilizem a minimização e o controle dos impactos da implantação do empreendimento, estimulando a sustentabilidade dos subgrupos Nambiquara e suas terras, tomando como base a realidade social que os mesmos estão inseridos na atualidade, de forma equitativa, bem como favorecendo o pleno respeito dos direitos de leis.

(*) Informações não auditadas.

40. EVENTOS SUBSEQUENTES

a) Plano de Recuperação - Rede Energia

Através da Resolução Autorizativa nº 4.510, de 28 de Janeiro de 2014 a ANEEL anuiu à transferência de controle societário do Grupo Rede Energia para a Energisa S.A.

A referida resolução ainda aprovou o plano apresentado pelo Grupo Rede Energia e detalhado pelo Grupo Energisa, para a recuperação e correção das falhas e transgressões que ensejaram a intervenção nas distribuidoras do Grupo Rede.

A Transferência do controle do Grupo Rede ainda está condicionado ao cumprimento de outras condições precedentes previstas no Compromisso de Investimento, Compra e Venda de Ações e Outras Avenças, celebrado entre a Energisa e o acionista controlador do Grupo Rede.

b) Contrato Multilateral de Mútuo entre as Distribuidoras

A Resolução Autorizativa nº4.510, de 28 de Janeiro 2014, que anuiu a transferência do controle societário da Rede Energia, definiu que a nova controladora deverá observar a expressa vedação para a transferência de recursos via mútuo das distribuidoras para qualquer holding, protegendo assim o serviço público de eventuais percalços financeiros.

Diante do compromisso dos financiadores para aportar recursos na holding, a serem repassados às distribuidoras nas mesmas condições originais pactuadas, ficam autorizadas as necessárias operações de mútuo no exercício de 2014, tendo como mutuárias as concessionárias de distribuição.

c) Expectativa com relação a aplicação da MP 627/2013

Em 12 de novembro de 2013 foi publicada a Medida Provisória - MP 627, que, dentre outros assuntos, revoga o Regime Tributário de Transição (RTT), instituído pelo art. 15 da Lei nº 11.941/2009, e altera a legislação relacionada ao Imposto de Renda da Pessoa Jurídica (IRPJ), à Contribuição Social sobre o Lucro Líquido (CSLL), ao Programa de Integração Social (PIS) e da Contribuição para Financiamento da Seguridade Social (COFINS).

A MP ainda revê, diversos dispositivos da legislação tributária, a partir de 1º de janeiro de 2015, que em sua maioria possuem discussão pendente ou de certa forma questionável no âmbito judicial e/ou administrativo.

A MP entra em vigor em 1º de janeiro de 2015, exceto para os seguintes assuntos: a) disposições relativas à revogação do RTT e seus aspectos de adaptação, para os anos-calendário 2008 a 2013;

b) possibilidade de opção pelos efeitos da revogação do RTT a partir de 1º de janeiro de 2014, em relação ao arts. 1º a 66º da referida MP; e

c) alterações relativas ao parcelamento especial de débitos para com a Fazenda Nacional.

A opção pela aplicação da nova legislação (afastamento do RTT) a partir de 1º de janeiro de 2014, será irrevogável e sujeitará os contribuintes às disposições dos artigos 1º a 66º da referida MP e às revogações previstas no artigo 99 da MP.

A MP também permite a opção da adoção das novas regras para a tributação em bases universais (artigos 72 a 91), que também será irrevogável e sujeitará o contribuinte às novas determinações da legislação.

A Companhia analisou os efeitos da aplicação desta medida e também da Instrução Normativa da RFB Nº 1.397 de 16 de setembro de 2013 e os considerou imateriais em suas demonstrações contábeis de 31/12/2013. A Administração (Intervenção) acompanhará as possíveis alterações que o texto dessa Medida Provisória sofrerá até sua conversão em lei.

**CENTRAIS ELÉTRICAS MATOGROSSENSSES S.A. - CEMAT**
CNPJ / MF nº 03.467.321/0001-99 - Companhia Aberta**MEMBROS DA ADMINISTRAÇÃO****JACONIAS DE AGUIAR** - Interventor
Res. ANEEL nº 3.647/2012**EDUARDO AUGUSTO GOMES DE ASSUMPTÃO**
Diretor Financeiro, Administrativo e de Relações
com Investidores**JOUBERT MENEGUELLI**
Diretor Vice Presidente/Superintendente**Milton Henriques de Carvalho Filho**
Contador CRC MT 008306/O-0**PARECER DO CONSELHO FISCAL**

De acordo com as disposições legais e estatutárias os infra-assinados, membros do Conselho Fiscal da Centrais Elétricas Matogrossenses S.A. - CEMAT, após examinarem as Demonstrações Contábeis do exercício findo em 31 de dezembro de 2013, o Relatório da Administração e o Parecer dos Auditores Independentes, concluíram que os referidos documentos estão em condições de serem submetidos à apreciação e deliberação dos Senhores Acionistas, na Assembleia Geral Ordinária. Cuiabá-MT, 6 de fevereiro de 2014.

JOSÉ SAID DE BRITO
Conselheiro Efetivo**CEZAR ANTONIO BORDIN**
Conselheiro Efetivo**VILSON DANIEL CHRISTOFARI**
Conselheiro Efetivo**CARLOS WAGNER PACHECO**
Conselheiro Efetivo**RELATÓRIO DOS AUDITORES INDEPENDENTES SOBRE AS DEMONSTRAÇÕES CONTÁBEIS**

Aos Acionistas e Interventor da

Centrais Elétricas Matogrossenses S.A. - CEMAT

Cuiabá - MT

Examinamos as demonstrações contábeis da **Centrais Elétricas Matogrossenses S.A. - CEMAT** ("Companhia"), que compreende o balanço patrimonial em 31 de dezembro de 2013 e as respectivas demonstrações do resultado, do resultado abrangente, das mutações do patrimônio líquido e dos fluxos de caixa, para o exercício findo naquela data, assim como o resumo das principais práticas contábeis e demais notas explicativas.

Responsabilidade da Administração sobre as demonstrações contábeis

A Administração da Companhia é responsável pela elaboração e adequada apresentação das demonstrações contábeis de acordo com as normas internacionais de relatório financeiro (IFRS) emitidas pelo *International Accounting Standards Board - IASB*, e de acordo com as práticas contábeis adotadas no Brasil, assim como pelos controles internos que ela determinou como necessários para permitir a elaboração dessas demonstrações contábeis livres de distorção relevante, independentemente se causada por fraude ou erro.

Responsabilidade dos auditores independentes

Nossa responsabilidade é a de expressar uma opinião sobre essas demonstrações contábeis com base em nossa auditoria, conduzida de acordo com as normas brasileiras e internacionais de auditoria. Essas normas requerem o cumprimento de exigências éticas pelos auditores e que a auditoria seja planejada e executada com o objetivo de obter segurança razoável de que as demonstrações contábeis estão livres de distorção relevante. Uma auditoria envolve a execução de procedimentos selecionados para obtenção de evidência a respeito dos valores e divulgações apresentados nas demonstrações contábeis. Os procedimentos selecionados dependem do julgamento do auditor, incluindo a avaliação dos riscos de distorção relevante nas demonstrações contábeis, independentemente se causada por fraude ou erro. Nessa avaliação de riscos, o auditor considera os controles internos relevantes para a elaboração e adequada apresentação das demonstrações contábeis da Companhia para planejar os procedimentos de auditoria que são apropriados nas circunstâncias, mas não para fins de expressar uma opinião sobre a eficácia desses controles internos da Companhia. Uma auditoria inclui, também, a avaliação da adequação das práticas contábeis utilizadas e a razoabilidade das estimativas contábeis feitas pela Administração, bem como a avaliação da apresentação das demonstrações contábeis tomadas em conjunto. Acreditamos que a evidência de auditoria obtida é suficiente e apropriada para fundamentar nossa opinião com ressalva.

Base para opinião com ressalva sobre as demonstrações contábeis**Continuidade operacional**

Conforme descrito nas Notas Explicativas nos 1.1 e 1.2 às demonstrações contábeis, em 31 de agosto de 2012, a Agência Nacional de Energia Elétrica (ANEEL) determinou, cautelarmente, por meio da Resolução Autorizativa nº 3.647 de 31 de agosto de 2012, a intervenção administrativa na Companhia, por um prazo de um ano, podendo ser prorrogada a critério da ANEEL, e designou interventor, competindo-lhe zelar pelo cumprimento das condições do Contrato de Concessão e a edição de atos de gestão e administração, dentre eles identificar e relatar a ANEEL quaisquer irregularidades na gestão, praticar ou ordenar atos necessários à consecução dos objetivos da intervenção, visando defender o interesse público

e preservando serviço adequado aos consumidores. Em 20 de agosto de 2013, por meio da Resolução Autorizativa nº 4.282, a ANEEL prorrogou pelo prazo de dois anos, a intervenção administrativa na Companhia, determinada originalmente pela Resolução Autorizativa nº 3.647 de 31 de agosto de 2012, permanecendo inalteradas as demais disposições estabelecidas anteriormente. Os Acionistas da Companhia apresentaram a ANEEL, em 26 de outubro de 2012, um plano de recuperação e correção das falhas e transgressões que ensejaram a intervenção, conforme requerido pela Resolução Autorizativa. Este plano, basicamente, definia que a recuperação da Companhia, conjuntamente, com o Grupo Rede, se daria pela troca de controle e aporte de recursos financeiros do novo controlador. Em 01 de outubro de 2013, a acionista da Companhia, Rede Energia S.A. - "Em Recuperação Judicial" ("REDE"), apresentou a ANEEL, um novo plano de recuperação para análise e aprovação. Este plano está vinculado à transferência de controle acionário à Energisa S.A. ("Energisa"), cujo Compromisso de Investimento, Compra e Venda de Ações e Outras Avenças ("Compromisso"), foi firmado em 11 de julho de 2013, conforme descrito na Nota Explicativa nº 1.4 às demonstrações contábeis. Este Compromisso entre Energisa e REDE, referente a transferência da totalidade das ações da REDE e demais participações societárias, que conferirá a Energisa o controle indireto da Companhia e, por consequência, das demais sociedades do Grupo REDE, inclusive das distribuidoras de energia elétrica ora sob intervenção administrativa da ANEEL. A efetiva conclusão do negócio está sujeita a condições precedentes, dentre elas: (i) a obtenção das devidas aprovações por parte dos órgãos públicos competentes e de determinados credores e investidores, nos termos da legislação, contratos e acordos de acionistas aplicáveis; (ii) a aprovação do plano de recuperação das distribuidoras de energia elétrica, entre elas a Companhia, apresentado a ANEEL, para levantamento da intervenção; e (iii) a homologação do plano de recuperação judicial apresentado na Assembleia Geral de Credores realizada em 05 de julho de 2013, no âmbito da recuperação judicial da REDE, ajuizada em conjunto com a CTCE, QMRA, EEVP e DENERGE. Adicionalmente, o Conselho Administrativo de Defesa Econômica (CADE), aprovou em 16 de outubro de 2013, sem restrições a aquisição, pela Energisa, do controle acionário da REDE. Adicionalmente, em 17 de dezembro de 2013, por meio da Resolução Autorizativa nº 4.463, a ANEEL aprovou o plano apresentado pela Rede Energia S.A. - "Em Recuperação Judicial", detalhado e atualizado pela Grupo Energisa, para recuperação e correção das falhas e transgressões que ensejaram a intervenção na CEMAT, condicionados à transferência do controle societário ao Grupo Energisa. Ademais, conforme descrito na nota explicativa nº 40.a, em 28 de janeiro de 2014, por meio da Resolução Autorizativa nº 4.510, a ANEEL anuiu a transferência do controle societário da CEMAT para a Energisa S.A, no qual o controle da Companhia deverá ser transferido até o dia 15 de abril de 2014, sendo assim, a intervenção será mantida até a efetivação do controle pela Energisa S.A. Além disso, a Companhia está em curso de negociação com seus credores, instituições financeiras e fornecedores, com objetivo de alongar o perfil do seu endividamento, para finalidade de liquidar o serviço da dívida, a amortização e liquidação de compromissos operacionais e financeiros de curtíssimo prazo. Todavia, este equacionamento depende de eventos futuros alheios ao controle da Administração da Companhia. Em 31 de dezembro de 2013, o passivo circulante da Companhia excedeu o ativo circulante em R\$ 925.515 mil. A Companhia nos apresentou um fluxo de caixa projetado para um período de 12 (doze) meses após a data base destas demonstrações contábeis



CENTRAIS ELÉTRICAS MATOGROSSENSSES S.A. - CEMAT
CNPJ / MF nº 03.467.321/0001-99 - Companhia Aberta

com necessidade de recursos adicionais relevantes nesse período, refletindo seu atual cenário. Neste momento, estas situações indicam a existência de incerteza significativa que levanta dúvida relevante quanto à capacidade de continuidade da Companhia, de não ser capaz de realizar seus ativos e liquidar seus passivos no curso normal dos negócios. Assim, até a presente data não obtivemos evidência de auditoria apropriada e suficiente para concluirmos sobre estas múltiplas incertezas. As notas explicativas às demonstrações contábeis findas em 31 de dezembro de 2013 não divulgam, integralmente, estes fatos.

Recuperação do Imposto de Renda e Contribuição Social diferido ativo

Conforme descrito na Nota Explicativa nº 10 às demonstrações contábeis, existem em 31 de dezembro de 2013 créditos tributários ativos oriundos de prejuízos fiscais, base negativa de Contribuição Social e diferenças temporárias, no montante de R\$ 126.212 mil. A realização dos referidos créditos tributários depende fundamentalmente do sucesso dos planos mencionados na Nota Explicativa nº 1 às demonstrações contábeis e da ocorrência de lucros tributários futuros. Devido às incertezas significativas mencionadas anteriormente no tópico "Continuidade operacional", não nos foi possível concluir quanto à probabilidade de realização destes créditos tributários.

Opinião com ressalva sobre as demonstrações contábeis

Em nossa opinião, exceto quanto aos possíveis efeitos dos assuntos mencionados na seção "Base para opinião com ressalva sobre as demonstrações contábeis", as demonstrações contábeis referidas no primeiro parágrafo apresentam adequadamente, em todos os aspectos relevantes, a posição patrimonial e financeira da **Centrais Elétricas Matogrossenses S.A. - CEMAT** em 31 de dezembro de 2013, o desempenho de suas operações e os seus fluxos de caixa para o exercício findo naquela data, de acordo com as normas internacionais de relatório financeiro (IFRS) emitidas pelo *International Accounting Standards Board - IASB*, e de acordo com as práticas contábeis adotadas no Brasil.

Ênfase

Valores a receber com Centrais Elétricas do Pará S.A. (CELPA) - "Em Recuperação Judicial"

Chamamos a atenção ao descrito na Nota Explicativa nº 13 às demonstrações contábeis, que a Rede Energia S.A. - "Em Recuperação Judicial", acionista da Companhia, detinha investimento na Centrais Elétricas do Pará S.A. (CELPA) - "Em Recuperação Judicial" que está em processo de recuperação judicial, cujo pedido foi deferido em 29 de fevereiro de 2012 e, em fato subsequente, o Plano de Recuperação Judicial foi aprovado em Assembleia Geral de Credores, datada de 1º de setembro de 2012 e homologado pela juíza responsável pelo processo, na mesma data. A Companhia possui valores a receber da CELPA no montante líquido de R\$ 11.794 mil, registrado no ativo não circulante. A realização deste saldo está vinculada ao cumprimento por parte do credor do Plano de Recuperação Judicial, que deverá ocorrer em parcelas semestrais a partir do último dia do mês de setembro de 2019, e conclusão de pagamento em 2034. Nossa conclusão não contém ressalva relacionada a esse assunto.

Outros ativos - ativo não circulante

Chamamos a atenção ao descrito na Nota Explicativa nº 13 às demonstrações contábeis, sobre a existência em 31 de dezembro de 2013, como parte do registro na rubrica "Outros ativos - Ativo não circulante" o montante de R\$102.985 mil, referente a recursos da Companhia que estavam depositados em instituição financeira e originalmente registrados na rubrica de "Aplicações financeiras". A Companhia questiona judicialmente a devolução do recurso, bem como, considera certo o recebimento deste ativo com base na opinião de seu departamento jurídico e de posicionamento da ANEEL, como condição de aprovação do plano de recuperação e transferência do controle da Companhia. Ocorre que o plano apresentado à ANEEL foi aditado após a aprovação do Plano de Recuperação Judicial, pela Assembleia Geral de Credores da Recuperação Judicial da Rede Energia S.A. - "Em Recuperação Judicial", que prevê a venda do controle do Grupo Rede à ENERGISA. Em 17/12/2013 a ANEEL aprovou, através da Resolução Autorizativa nº 4.463, o Plano ANEEL e acolheu a proposta da ENERGISA de ressarcir à CEMAT por meio de um AFAC - Adiantamento para futuro aumento de capital, no valor equivalente ao saque efetuado pelo Daycoval. Dessa forma, a realização do ativo passou a depender tão somente da demanda judicial movida contra o Banco Daycoval S.A. e, com base nisto, passou a ser tratada como um ativo contingente. Por este fato, a Administração (Interventor) decidiu por constituir provisão para perdas daquele montante enquanto aguarda o andamento do questionamento jurídico. Nossa conclusão não contém ressalva relacionada a esse assunto.

Valores a receber de empresas relacionadas

Chamamos a atenção ao descrito na Nota Explicativa nº 13 às demonstrações contábeis, que a Companhia possui registrado no ativo não circulante, valores a receber nos montantes de R\$ 8.514 mil, R\$ 10.040 mil e R\$ 115.012 mil da CAIUÁ - Distribuição de Energia S.A. ("CAIUÁ"), Empresa Elétrica Bragantina S.A. ("EEB") e da Rede Power S.A. ("REDE POWER"), respectivamente. Conforme disposto no artigo 2º da Resolução Autorizativa da Aneel n.º 4.463/2013, o Grupo Energisa deverá comprovar, em até 60 (sessenta) dias após a transferência do controle societário, o aporte dos recursos previstos no plano aprovado para recuperação e correção das falhas e transgressões que ensejaram a intervenção. O aporte inclui a quitação dos mútuos entre todas as empresas do Grupo Rede, exceto para a quitação dos mútuos relativos à EEB que poderá ser efetivada em até 1 (um) ano, limitado ao mês anterior ao término da concessão. Nossa conclusão não contém ressalva relacionada a esse assunto.

Recuperação Judicial - Rede Energia S.A.

Chamamos a atenção ao descrito na Nota Explicativa no 1.3 às demonstrações contábeis, que em 19 de dezembro de 2012 as acionistas indiretas da Companhia, bem como sua acionista direta Rede Energia S.A. - "Em Recuperação Judicial" ("REDE") e as coligadas Companhia Técnica de Comercialização de Energia - "Em Recuperação Judicial" ("CTCE") e QMRA Participações S.A. - "Em Recuperação Judicial" ("QMRA"), tiveram seus pedidos de Recuperação Judicial (RJ) deferidos nos termos da Lei nº 11.101/05. Conforme a referida lei a Companhia apresentou em juízo no dia 15 de março de 2013, dentro do prazo improrrogável de 60 dias da publicação da decisão (14 de janeiro de 2013) que deferiu o processamento da Recuperação Judicial, Plano de Recuperação que conteve: discriminação pormenorizada dos meios de recuperação a serem empregados; demonstração de sua viabilidade econômica; e laudo econômico-financeiro e de avaliação dos bens e ativos do devedor, subscrito por profissional legalmente habilitado ou empresa especializada. Adicionalmente, em 05 de julho de 2013, na Assembleia Geral de Credores, foi submetida para aprovação dos credores a nova versão do plano de recuperação judicial da REDE e das outras sociedades relacionadas. Em 09 de setembro de 2013, o juiz responsável pela recuperação judicial da Rede Energia S.A. - "Em Recuperação Judicial", homologou o plano deliberado em Assembleia Geral de Credores do Grupo Rede. Nossa conclusão não contém ressalva relacionada a esse assunto.

Reapresentação dos valores correspondentes

Conforme mencionado na nota explicativa nº3.4, em decorrência da mudança de política contábil pela entrada em vigor em 1º de janeiro de 2013 do CPC 33(R1) e IAS 19R - Benefícios a Empregados, os valores correspondentes relativos ao balanço patrimonial referente ao exercício findo em 31 de dezembro de 2012 e em 1º de janeiro de 2012, bem como, do resultado abrangente, das mutações do patrimônio líquido, apresentados para fins de comparação, foram ajustados e estão sendo reapresentados como previsto no CPC 23 e IAS 8 - Políticas Contábeis, Mudança de Estimativa e Retificação de Erro e CPC 26 (R1) e IAS 1 - Apresentação das Demonstrações Contábeis. Nossa conclusão não contém ressalva relacionada a esse assunto.

Outros assuntos

Demonstração do Valor Adicionado (DVA)

Examinamos, também, a Demonstração do Valor Adicionado (DVA), referente ao exercício findo em 31 de dezembro de 2013, elaborada sob a responsabilidade da Administração da Companhia, cuja apresentação é requerida pela legislação societária brasileira para companhias abertas, e como informação suplementar pelas IFRS's que não requerem a apresentação da DVA. Essa demonstração foi submetida aos mesmos procedimentos de auditoria descritos anteriormente e, em nossa opinião, exceto quanto aos possíveis efeitos dos assuntos mencionados na seção "Base para opinião com ressalva sobre as demonstrações contábeis", estão adequadamente apresentadas, em todos os seus aspectos relevantes, em relação às demonstrações contábeis tomadas em conjunto.

Auditoria dos valores correspondentes ao exercício anterior

Os valores correspondentes às demonstrações contábeis de 31 de dezembro de 2012, preparados originalmente antes dos ajustes de adequação à mudança de política contábil pela entrada em vigor em 1º de janeiro de 2013 do CPC 33 (R1) e IAS 19R - Benefícios a Empregados, descritos na Nota Explicativa no 3.4 às demonstrações contábeis, foram auditados por nós que emitimos relatório datado em 16 de março de 2013 que conteve opinião com ressalva sobre as múltiplas incertezas mencionadas abaixo, já considerando os fatos subsequentes ocorridos até a



CENTRAIS ELÉTRICAS MATOGROSSENSSES S.A. - CEMAT
CNPJ / MF nº 03.467.321/0001-99 - Companhia Aberta

presente data: **(i)** Conforme Nota Explicativa nº 1 às demonstrações contábeis de 31 de dezembro de 2012, a Companhia está em curso de negociação com seus credores, instituições financeiras, com objetivo de alongar o perfil do seu endividamento, para finalidade de liquidar o serviço da dívida, a amortização e liquidação de compromissos operacionais e financeiros de curtíssimo prazo. Todavia, este equacionamento depende de eventos futuros alheios ao controle da Administração da Companhia. Em 31 de dezembro de 2012, o passivo circulante da Companhia excedeu o ativo circulante em R\$ 438.922 mil. A Companhia nos apresentou um fluxo de caixa projetado para um período de 12 meses após data base destas demonstrações contábeis que apresenta uma necessidade de recursos adicionais relevantes nesse período, refletindo seu atual cenário. Além disso, como descrito nas Notas Explicativas números 1.1 e 1.2 às demonstrações contábeis, em 31 de agosto de 2012, a Agência Nacional de Energia Elétrica - ANEEL determinou, cautelarmente, por meio da Resolução Autorizativa nº 3.647 de 31 de agosto de 2012 e posteriores alterações, a intervenção administrativa na Companhia, por um prazo de 1 (um) ano, podendo ser prorrogada a critério da ANEEL, e designou interventor, competindo-lhe zelar pelo cumprimento das condições do Contrato de Concessão e a edição de atos de gestão e administração, dentre eles identificar e relatar à ANEEL quaisquer irregularidades na gestão, praticar ou ordenar atos necessários à consecução dos objetivos da intervenção, visando defender o interesse público e preservando serviço adequado aos consumidores. Os acionistas da Companhia apresentaram à ANEEL, em 26 de outubro de 2012, um plano de recuperação e correção das falhas e transgressões que ensejaram a intervenção conforme requerido pela Resolução Autorizativa. Este plano, basicamente, define que a recuperação da Companhia e do Grupo Rede, se dará pela troca de controle e aporte de recursos financeiros do novo controlador. Neste momento, estas situações indicam a existência de incerteza significativa que levanta dúvida relevante quanto à capacidade de continuidade da Companhia, de não ser capaz de realizar seus ativos e liquidar seus passivos no curso normal dos negócios. Assim, até a presente data não obtivemos evidência de auditoria apropriada e suficiente para concluirmos sobre estas múltiplas incertezas. As notas explicativas às demonstrações contábeis findas em 31 de dezembro de 2012 não divulgam, integralmente, estes fatos. Estes assuntos são mencionados por nós na seção "Base para opinião com ressalva sobre as demonstrações contábeis". **(ii)** Conforme descrito na Nota Explicativa nº 10 às demonstrações contábeis de 31 de dezembro de 2012, existem em 31 de dezembro de 2012 créditos tributários ativos oriundos de prejuízos fiscais, base negativa de Contribuição Social e diferenças temporárias, no montante de R\$ 116.531 mil. A realização dos referidos créditos tributários depende fundamentalmente do sucesso dos planos mencionados na Nota Explicativa nº 1 às demonstrações contábeis e da ocorrência de lucros tributários futuros. Devido às incertezas significativas mencionadas na seção "Continuidade operacional" mencionada anteriormente, não nos foi possível concluir quanto à probabilidade de realização destes créditos tributários. Este assunto é mencionado por nós na seção "Base para opinião com ressalva sobre as demonstrações contábeis". **(iii)** Conforme descrito na Nota Explicativa nº 19 às demonstrações contábeis de 31 de dezembro de 2012, existe em 31 de dezembro de 2012, endividamento financeiro registrado no passivo não circulante no montante de R\$260.633 mil, cujas condições contratuais de adimplência nas amortizações de juros e principal em diversos contratos não foram cumpridas. Adicionalmente, conforme descrito na Nota Explicativa nº 22, existem saldos de perdas com operações de derivativos registrados no passivo não circulante no montante de R\$21.096 mil, cujas condições contratuais de amortização não foram cumpridas. Nesta situação há previsão das instituições financeiras poderem exigir a liquidação antecipada do saldo devedor. Por outro lado, a Administração (Interventor) está em curso de negociação com seus credores e instituições financeiras, com o objetivo de alongar o perfil de dívida. A classificação entre curto e longo prazo deste endividamento dependerá fundamentalmente do sucesso dessas negociações. Este assunto foi regularizado no exercício. **(iv)** A Companhia possui registrado no ativo não circulante valores a receber nos montantes de R\$ 7.971 mil e R\$ 9.400 mil da CAIUÁ - Distribuição de Energia S.A. ("CAIUÁ") e Empresa Elétrica Bragantina S.A. ("EEB"), respectivamente. A realização destes saldos está vinculada à satisfatória resolução das incertezas relacionadas à continuidade operacional das companhias EEB e CAIUÁ e a necessidade de recursos adicionais relevantes por parte das referidas companhias. Não obtivemos evidência de auditoria apropriada e suficiente quanto à realização destes saldos. Este assunto é mencionado por nós na seção "Base para opinião com ressalva sobre as demonstrações contábeis". Os valores correspondentes ao balanço patrimonial em

31 de dezembro de 2011 (equivalente a 1º de janeiro de 2012), preparados originalmente antes dos ajustes de adequação à mudança de política contábil pela entrada em vigor em 1º de janeiro de 2013 do CPC 33(R1) e IAS 19R - Benefícios a Empregados, descritos na Nota Explicativa no 3.4 às demonstrações contábeis, foram conduzidos sob a responsabilidade de outros auditores independentes, que emitiram relatório de auditoria com abstenção de opinião, com data de 28 de março de 2012, em razão das múltiplas incertezas mencionadas abaixo: **(i)** Conforme Nota Explicativa nº 1 às demonstrações contábeis de 31 de dezembro de 2011, recentemente, a Companhia tem apresentado dificuldades significativas de captação e renovação de seus empréstimos e financiamentos o que vem resultando em dificuldades de liquidar o serviço da dívida, a sua amortização e liquidação de outros compromissos operacionais de curtíssimo prazo. Além disso, no exercício findo em 31 de dezembro de 2011, o passivo circulante da Companhia excedeu o ativo circulante em R\$ 82.136 mil. A Companhia nos apresentou um fluxo de caixa projetado para um período de 12 meses após a data-base destas demonstrações contábeis que apresenta uma necessidade de recursos adicionais relevantes neste período, refletindo seu atual cenário. Adicionalmente, a Companhia é controlada da Rede Energia S.A. a qual possui investimento em sua controlada Centrais Elétricas do Pará S.A. (CELPA) - "Em recuperação judicial" que está em processo de Recuperação Judicial, cujo pedido foi deferido em 29 de fevereiro de 2012. A Administração está em curso de negociação com seus credores - instituições financeiras - com objetivo de alongar o perfil do seu endividamento. Todavia, este equacionamento depende de eventos futuros alheios ao controle da Administração da Companhia. Neste momento, estas situações indicam a existência de incerteza significativa que levanta dúvida relevante quanto à capacidade de continuidade da Companhia e, portanto, ela pode não ser capaz de realizar seus ativos e liquidar seus passivos no curso normal dos negócios. Assim, até a data de emissão do relatório dos auditores antecessores, eles não obtiveram evidência de auditoria suficiente para concluir sobre estas múltiplas incertezas. As demonstrações contábeis, inclusive as notas explicativas, não divulgam, integralmente, estes fatos; **(ii)** A Companhia possui valores a receber da CELPA no montante de R\$ 65.099 mil, registrado no ativo não circulante em 31 de dezembro de 2011. A realização deste saldo está vinculada à satisfatória resolução da incerteza relacionada ao processo de Recuperação Judicial da CELPA, portanto os auditores antecessores entenderam que as práticas contábeis adotadas no Brasil requerem o registro de uma provisão para não recuperação deste valor, o que não foi realizado. Assim, o ativo não circulante, o resultado do exercício e o patrimônio líquido estavam apresentados a maior; **(iii)** As notas explicativas não informaram a posição dos contratos de compra de energia no sentido de estarem atendendo ou não os limites operacionais regulatórios, tampouco foi dado acesso a esta informação aos auditores antecessores. Consoante às práticas contábeis adotadas no Brasil, esta informação sobre eventual exposição de cobertura deveria ter sido divulgada nas notas explicativas às demonstrações contábeis em 31 de dezembro de 2011. Nas demonstrações contábeis de 31 de dezembro de 2012, a Administração da Companhia divulgou as informações qualitativas e quantitativas sobre o risco de exposição de contratos de compra de energia consolidado e seu acompanhamento tempestivo, conforme divulgado na Nota Explicativa nº 22. Como parte da nossa auditoria das demonstrações contábeis do exercício findo em 31 de dezembro de 2013, examinamos os ajustes nos valores correspondentes do balanço patrimonial em 1º de janeiro de 2012, que em nossa opinião são apropriados e foram corretamente efetuados, em todos os aspectos relevantes. Não fomos contratados para auditar, revisar ou aplicar quaisquer outros procedimentos sobre as informações referentes às demonstrações contábeis do exercício findo em 31 de dezembro de 2011 e, portanto, não expressamos opinião ou qualquer forma de assecuração sobre elas tomadas em conjunto.

São Paulo, 6 de fevereiro de 2014.

BDO

BDO RCS Auditores Independentes SS

CRC 2 SP 013846/O-1-S-MT

Jairo da Rocha Soares

Contador CRC 1 SP 120458/O-6-S-MT

Francisco de Paula dos Reis Júnior

Contador CRC 1 SP 139268/O-6-S-MT

EXTRAVIO DE DOCUMENTOS

FAVORINO DAL PAI, Pequeno Produtor Rural, situado em Itaúba/MT, inscrito no CPF Nº 002.160.209-30 e do CCE: 13.306.629-0, comunica o extravio do Livro Fiscal de Registros de U. de Doc. Fiscais e Termos de Ocorrências nº 01, informa que fica impossível reconstituir novo Livro.

EXTRAVIO DE DOCUMENTOS FISCAIS

O produtor rural TOMAS ANDRZEJEWSK, inscrito no CPF sob nº 246.365.840-15 e Inscrição Estadual nº 13.235.087-4, estabelecido na Rodovia MT 488, km 60 Zona Rural, município de Campo Novo do Parecis – MT, comunica o extravio do seguinte documento fiscal: Livro Registro de Termo de Ocorrência nº 01.

EXTRAVIO DE DOCUMENTOS

A EMPRESA A. S. DOS REIS MERCEARIA., estabelecida na Rua Araras, Nº 544, Bairro Planalto, Cuiabá – MT., CEP: 78058811, inscrita no CNPJ sob o nº 26.768.317/0001-66, inscrição estadual sob o nº 13.125.742-0, inscrição municipal sob o nº 44306, comunica que foram extraviados: pasta contendo os seguintes documentos da empresa tais: Copia da Declaração de Firma Individual, certidões negativas de

débitos, CND INSS, CRF, Receita Federal, RAIS, uma caixa contendo 10 blocos de notas fiscais Serie D nºs de 001 a 500 AIDF nº 305/07/1992; Livro Registro de Entradas nº 01, Livro Registro de Saldas nº 01, Livro Registro de Apuração de ICMS nº 01, Livro Registro de Inventário nº 01 e Livro Registro de Utilização de documentos Fiscais e Termos de Ocorrências nº 01 todos registros em 29/05/1992, Livro Registro de empregados, nr 01, Livro Inspeção do Trabalho nr 01.

PERSONALITE COMUNICAÇÃO VISUAL E BRINDES LTDA, inscrito no CNPJ (MF) sob nº 00.941.401.0001/46 e na Insc. Estado sob n. 13.020.111.1, estabelecida na Rua Comendador Henrique 1298 Bairro Dom Aquino, Cuiabá MT, por seu representante legal, DECLARA, sob as penas da Lei, que extraviou diversos documentos sendo recibos de recolhimentos de INSS e FGTS, notas fiscais de entrada de mercadorias emitidas por fornecedores, pedidos de clientes, contratos de locação de imóveis para instalação de espaço publicitários, documentos estes do período de 2010 a 2013. 3x1 (11,12,13/02/2014)

A EMPRESA JOSE ANTONIO FERREIRA NETO - ME, COM NOME FANTASIA DE AURORA AR CONDI-CIONADO, DEVIDAMENTE CADASTRADA NA RECEITA FEDERAL DO BRASIL SOB O CNPJ N.º 12.284.205/0001-25, COMUNICA O EXTRAVIO DAS NFs N.º 99 A 101, 201, 204,220 E 221 SERIE 2 DA PREFEITURA MUNICIPAL DE VARZEA GRANDE/MT.

PODER JUDICIÁRIO

TRIBUNAL DE JUSTIÇA DO ESTADO DE MATO GROSSO

TRIBUNAL DE JUSTIÇA DO ESTADO DE MATO GROSSO
DEPARTAMENTO ADMINISTRATIVO

EXTRATO

PRIMEIRO TERMO DE ADITAMENTO AO
TERMO DE COOPERAÇÃO TÉCNICA Nº 1/2013
Cia. 0010261-90.2013.8.11.0000

OBJETO: "O presente Termo de Aditamento ao Termo de Cooperação nº 1/2013, tem por finalidade alterar, em parte, a Cláusula Nona (da Vigência), do Termo originariamente firmado entre as partes"

COOPERANTE: TRIBUNAL DE JUSTIÇA/MT

C.N.P.J: 03.535.606/0001-10

COOPERADO: BANCO DO BRASIL S/A.,

C.N.P.J: 00.000.000/0001-91.

VIGÊNCIA Fica alterada a Cláusula Nona (Da Vigência) do termo originariamente firmado entre as partes, prorrogando-se o prazo de vigência de 20/02/2014 a 19/02/2015.

Cuiabá, 11 de fevereiro de 2014.

VITTOR ARTHUR GALDINO
- Diretor Administrativo -

TRIBUNAL DE JUSTIÇA/MT

DISPENSA DE LICITAÇÃO Nº 05/2014

Processo Administrativo nº 512/2013 – 0123989-12.2013.8.11.0000

Partes: Tribunal de Justiça/MT e o Sr. Genézio Chavier de Barros

CPF: 361.461.961-34

Objeto: Locação de imóvel para instalar o arquivo das sete varas judiciais da comarca de Tangará da Serra localizado na Rua José Alves de Souza, nº 1226-N, Jardim Mirante, fundo com o prédio Fórum da Comarca de Tangará da Serra, visando armazenar as caixas de processos arquivados nas secretarias judiciais da comarca.

Decisão: "... ficou comprovado que o pedido preenchia todos os requisitos listados pelo artigo 24, inciso X, da Lei n. 8666/93, AUTORIZO a locação do imóvel indicado pelo solicitante, por dispensa de licitação, para a instalação e funcionamento do Arquivo da Comarca de Tangará da Serra, no valor mensal de R\$ 1.400 (mil e quatrocentos reais), por um período de 36 (trinta e seis) meses. Determino, consoante o disposto no artigo 26 do mesmo diploma legal, sua publicação no Diário da Justiça Eletrônico como condição para eficácia dos autos... Cumpra-se. Cuiabá, 6 de fevereiro de 2014. Desembargador Orlando de Almeida Perri, Presidente do Tribunal de Justiça"

Fundamento: Artigo 24, inciso X, da Lei 8.666/93.

Valor: R\$1.400,00 (mil e quatrocentos reais)

Elementos de Despesa: 3390-39

Cuiabá, 11 de fevereiro de 2014.

Vittor Arthur Galdino

Diretor Administrativo

TRIBUNAL DE JUSTIÇA DO ESTADO DE MATO GROSSO
DEPARTAMENTO ADMINISTRATIVO

EXTRATO

CONTRATO Nº 04/2014
CIA. 0154324-14.2013.8.11.0000

OBJETO: "O presente contrato tem como objeto a prestação dos serviços de cotação, reserva e fornecimento de passagens aéreas nacionais e internacionais, por meio de atendimento remoto (e-mail, telefone e ferramenta on-line), em regime de empreitada por preço unitário"

CONTRATANTE: TRIBUNAL DE JUSTIÇA/MT - FUNAJURIS

C.N.P.J: 01.872.837/0001-93

CONTRATADA: TODAY TOUR VIAGENS E TURISMO LTDA.

C.N.P.J: 03.945.624/0001-70

VIGÊNCIA: O presente contrato vigorará pelo prazo de 04 (quatro) meses, contados a partir da assinatura: de 06/02/2014 05/06/2014.

PREÇO: O valor global do presente contrato é de R\$100.000,00 (cem mil reais), para Passagem Aérea Nacional e Internacional, sendo o valor de agenciamento de viagens aéreas, por passagem, o valor de R\$29,00 (vinte e nove reais), conforme proposta da empresa de fls. 40-TJ.

Cuiabá, 12 de fevereiro de 2014.

VITTOR ARTHUR GALDINO
- Diretor Administrativo -

EDITAIS

ESTADO DE MATO GROSSO
PODER JUDICIÁRIO
COMARCA DE CUIABÁ – MT
JUIZO DA SEGUNDA VARA ESPECIALIZADA DIREITO BANCÁRIO

EDITAL DE CITAÇÃO
PROCESSO DE EXECUÇÃO
PRAZO: 20 DIAS

AUTOS N. 16844-75.2007.811.0041 – COD. 307621

AÇÃO: Processo de Execução->PROCESSO CÍVEL E DO TRABALHO

EXEQUENTE(S): BANCO DA AMAZÔNIA S/A

EXECUTADO(A,S): PNEUS OESTE COM. DE PNEUS LTDA e VALTAIDES OCELIO ANGELO e RENILDA MARIA GARCIA ANGELO

CITANDO(A,S): Renilda Maria Garcia Ângelo, Cpf: 38731134149 E Valtaides Ocelio Angelo, Cpf:12578614172

DATA DA DISTRIBUIÇÃO DA AÇÃO: 14/4/2008

VALOR DO DÉBITO: R\$ 589.254,23

FINALIDADE: EFETUAR A CITAÇÃO DA PARTE DEVEDORA para o prazo 03 (três) dias, a contar da data da expiração deste edital, efetuar o pagamento da dívida (art. 652, CPC), ressaltando que, não havendo pagamento, deverá o senhor Oficial de Justiça efetuar a penhora em tantos bens quantos bastem e sejam necessários ao pagamento do principal e acessórios, bem como proceder a avaliação do bem penhorado e efetuando a intimação da penhora. FICA A DEVEDORA DEVIDAMENTE CIENTIFICADA de que o prazo de 15 (quinze) dias para o oferecimento de embargos também será contado a partir da data de expiração do prazo deste edital. FICA AINDA, DEVIDAMENTE CIENTIFICADA da possibilidade de depositar em juízo, apenas 30% da execução (valor principal + custas + honorários) e o valor remanescente em até 6 vezes, acrescidos de correção monetária (INPC) e juros de 1% ao mês (art. 745-A do CPC), tudo em conformidade com a decisão abaixo transcrita.

RESUMO DA INICIAL: "Através de Escritura Pública de Confissão de Dívida, os executados tornaram-se devedores da quantia de CR\$ 17.029.129,16, no dia 28/02/1994, a obrigação deveria ter sido liquidada em 20/05/1994, sendo que os executados deixaram de honrar com a obrigação, deixando um saldo devedor de R\$ 589.254,23."

DECISÃO: Vistos, etc. Diante da certidão de flk. 272, cite-se os dois últimos executados por edital e após, analisarei o pedido de fls. 275/277. Cumpra-se.

ADVERTÊNCIA: Fica(m) ainda advertido(a,s) o(a,s) de que, aperfeiçoada a penhora, terá(terão) o prazo de 15 (quinze) dias para opor(oporem) embargos. Eu, _____, digitei.

Cuiabá – MT, 4 de fevereiro de 2014.

Laura Ferreira Araujo e Medeiros
Gestor(a) Judiciário(a)
Autorizado(a) pelo Provimento nº 56/2007-CGJ

ESTADO DE MATO GROSSO

PODER JUDICIÁRIO

COMARCA DE SAPEZAL - MT
JUÍZO DA VARA ÚNICA DE SAPEZAL

Edital de 1ª e 2ª Praças

Processo: Numeração Única: 2277-15.2013.811.0078 Código: 74859

Tipo:	Cível	Livro:	Cartas Prec., Rog. e de Ordem
Lotação:	VARA ÚNICA	Juiz(a) atual:	João Filho de Almeida Portela
Assunto:	EXTRAÍDA DOS AUTOS Nº: 478-16.2007.811.0055 FINALIDADE: REALIZAÇÃO DA HASTA PÚBLICA DO IMÓVEL MATRICULADO SOB Nº 176 NO CARTÓRIO DE REGISTRO GERAL DE IMÓVEIS DA COMARCA DE SAPEZAL.		
Tipo de Ação:	Carta Precatória->Cartas->Outros Procedimentos->PROCESSO CÍVEL E DO TRABALHO		
Partes Deponente:	JDC 5ª VARA CÍVEL DE TANGARÁ DA SERRAMIT		
Requerente:	BANCO DA AMAZONIA S/A		
Requerido(a):	LARIETE TEREZINHA MATTJIE		
Requerido(a):	GERALDO DEMETRIO FACCO		
Requerido(a):	GRÃOPLAST INDUSTRIA E COMERCIO AGRICOLA LTDA		

VALOR DO DÉBITO: R\$ 672.962,19 (seiscentos e setenta e sete mil novecentos e sessenta e dois reais e dezenove centavos - valor atualizado em 14/11/2006)

PRIMEIRA PRAÇA: Dia 14/03/2014, às 14:00 horas.
SEGUNDA PRAÇA: Dia 04/04/2014, às 14:00 horas.

LOCAL DA REALIZAÇÃO DAS PRAÇAS: Átrio do Fórum desta Comarca, sito na Av. Pirambóia, 800, Bairro: Centro, Cidade: Sapezal-MT

DESCRIÇÃO DO(S) BEM(S): 01 área de terras com 7.478,25 hectares

LOCAL ONDE SE ENCONTRA(M) O(S) BEM(NS): Terras denominada FAZENDA NOVA FRONTEIRA. Margem direita do rio Juruena, confrontantes atuais: Norte - terras de Agrossan Agrícolas e Pecuária. Sul - terras de Agroseme de Rubens Grug. Oeste - Rio Juruena. Leste - Granplast Ind. e Comercio Ltda. MATRÍCULA Nº 176, do Livro nº 02, do Cartório de Registro de Imóveis da Comarca de Sapezal/MT

VALOR TOTAL DA AVALIAÇÃO: R\$ 153.304.125,00 (cento e cinquenta e três milhões, trezentos e quatro mil cento e vinte e cinco reais)

ÔNUS, RECURSO OU CAUSA PENDENTE: O imóvel possui 55% de sua área aberta, com solo vermelho, de alta fertilidade, o imóvel é de fácil acesso, cortado pela rodovia sul - Sapezal/Alto Sapezal - com asfalto praticamente até a área, possui

várias benfeitorias.

ADVERTÊNCIAS: Na primeira data indicada, o(s) bem(ns) poder(ão) ser arrematado(s) pelo maior lance acima da avaliação. Não havendo licitantes ou oferta nessas condições na primeira data, na segunda data o(s) bem(ns) poder(ão) ser arrematado(s) pelo maior lance, independentemente do valor da avaliação, ressalvada a hipótese de preço vil (CPC, arts. 686, VI e 692).

OBSERVAÇÃO: Caso o(s) executado(a, s) e/ou seu(s) respectivo(s) cônjuge(s) não seja(m) encontrado(a,s) para intimação pessoal, ficam intimados do ato através do presente edital.

Eu, Bruna Ghedin, digitei.

Sapezal – MT, 05 de fevereiro de 2014.

ESTADO DE MATO GROSSO PODER JUDICIÁRIO COMARCA DE CUIABÁ- MT JUÍZO DE SEGUNDA VARA ESPECIALIZADA EM DIREITO BANCÁRIO EDITAL DE CITAÇÃO PROCESSO DE EXECUÇÃO PRAZO (20) DIAS AUTOS Nº8621-31.2010.811.0041- COD. 424928 AÇÃO Execução de Título Extrajudicial-> Processo de Execução ->PROCESSO CÍVEL E DO TRABALHO EXEQUENTE(S): BANCO DO BRASIL S/A EXECUTADO(S): NACIONAL MINERAÇÃO E TERRAPLANAGEM LTDA e EDSON FARIA LUZ e JOSÉ HENRIQUE DE CASTRO CITANDO (A, S): Edson Faria Luz, CPF: 036.645.221-50 e José Henrique de Castro, CPF: 036.645.231-21 e Nacional Mineração e Terraplanagem Ltda CNPJ: 09.536.084/0001-57 DATA DE DISTRIBUIÇÃO DA AÇÃO: 12/03/2010 VALOR DO DÉBITO: 68.322,74 FINALIDADE: EFETUAR A CITAÇÃO DA PARTE DEVEDORA para o prazo de 03 (três) dias, a contar da data da aspiração deste edital, efetuar o pagamento da dívida (art.652. CPC), ressaltando que, não havendo o pagamento deverá o senhor Oficial de Justiça efetuar a penhora em tantos bens quanto bastem e sejam necessários ao pagamento do principal acessório, bem como proceder à avaliação do bem penhorado e efetuando a intimação da penhora. FICA A DEVEDORA DEVIDAMENTE CIENTIFICADA da possibilidade de depositar em juízo, apenas 30% da execução (valor principal+ custas+honorários) e o valor remanescente em até 6 vezes, acrescidos de correção monetária (INPC) e juros de 1% ao mês (art. 745-A do CPC), tudo em conformidade com a decisão abaixo transcrita. RESUMO DA INICIAL: "Através de Contrato de Abertura de Crédito, os executados tornaram-se devedores da quantia de R\$ 50.000,00, no dia 05/09/2008, a obrigação deveria ter sido liquidada em parcelas, sendo que os executados deixaram de honrar a obrigação em 01/11/2009, deixando um saldo devedor de 68.322,74." DECISÃO: "Vistos, etc.. Cite-se por Edital. Cumpra-se." ADVERTÊNCIA: Fica(m) ainda advertido (a, s) o (a, s) executado (a, s) de que aperfeiçoada a penhora terá (ao) o prazo de 15(quinze) dias para opor (em) embargos. Eu, _____, digitei Cuiabá-MT 13 de maio de 2013. Laura Ferreira Araujo e Medeiros Gestor (a) Judiciário (a) Autorizado (a) pelo Provimento nº56/2007-CGJ

ESTADO DE MATO GROSSO PODER JUDICIÁRIO COMARCA DE SINOP – MT JUÍZO DA TERCEIRA VARA - EDITAL DE CITAÇÃO-PRAZO 20 DIAS-AUTOS N 7087-332010.811 0015 AÇÃO: Execução de Título Extrajudicial Processo de Execução- > PROCESSO CÍVEL E DO TRABALHO EXEQUENTE(S). ELIANE FÁTIMA FILIPINI EXECUTADO (A, S): RAIMUNDO NONATO DA SILVA CITANDO(A,S). Requerido(a): Raimundo Nonato da Silva, CPF. 579.960.911-53, RG 632264Filiação, brasileiro (a), casado(a), comerciante, que se encontra em lugar incerto e não sabido. DATA DA DISTRIBUIÇÃO DA AÇÃO. 17/08/2010-VALOR DO DÉBITO R\$ 21.172,31(A atualizar) FINALIDADE. CITAÇÃO do(s) executado (a, s) acima qualificado(a,s), atualmente em lugar incerto e não sabido, dos Termos da ação executiva que lhe(s) é proposta, consoante consta da petição inicial a seguir resumida, para, no prazo de 03 (três) dias, contados da expiração do prazo deste edital pagar o débito acima descrito, com atualização monetária e juros, ou nomear bens à penhora suficientes para assegurar o total do débito, sob pena de lhe serem penhorados tantos bens quantos necessários forem para a satisfação da dívida, podendo, Independentemente da realização ou não da penhora, no prazo de 15 dias oferecer embargos ou requerer o pagamento em até seis parcelas mensais, com depósito de 30% do valor do debito, custas e honorários RESUMO DA INICIAL ELIANE FÁTIMA FILIPINI, brasileira, solteira, professora, residente na Av 5 de Maio s/n, CEP nº 85826-000, Lindoeste-PR, RG nº 4 494 392-1/SSP-PR, GPF nº 825.538 159-72. por seu advogado, Dr. SEBASTIÃO JANN, OAB/MT nº 8 730, com escritório na Av. das Palmeiras, nº 1.305-A, Centro, Sinop-MT vem respeitosamente, perante Vossa Excelência, em face de RAIMUNDO NONATO DA SILVA, casado, profissão comerciante, com CPF sob nº 579.960.911-53, com endereço incerto e não sabido, expor e peticionar. A exequente propôs a presente ação de EXECUÇÃO DE TÍTULO EXTRAJUDICIAL, na data de 12/08/2010, contra RAIMUNDO NONATO DA SILVA, casado, profissão comerciante, com CPF sob nº 579.960.911-53, com endereço incerto e não sabido. A exequente é credora do executado da importância líquida, certa e exigível de R\$ 18.658,97 (dezoito mil e seiscentos e cinquenta e oito reais e sete centavos), importância essa expressa nas 07 (sete) Notas Promissórias, vencidas nas datas de 04/05/2009, 04/06/2009, 04/07/2009, 04/08/2009, 04/09/2009, 04/10/2009, 04/11/2009 04/12/2009, 04/01/2010, NP de emissão em 10/12/2008, devidamente atualizadas com juros e INPC, acrescida de custas judiciais no valor de R\$ 588,59 (quinhentos e oitenta e oito reais e cinquenta e nove centavos), acrescido de 10% (dez por cento) de honorários, igual a R\$ 1.924,75, totalizando R\$ 21.172, 31 (vinte e um mil, cento e setenta e dois reais trinta e um centavos). Apesar de Todos os esforços por parte do credor, o devedor esquivou de ser citado até Ter se transferido para lugar incerto e não sabido. Pelo exposto, requer a citação editalícia do executado para que pague os valores, conforme cálculos apresentados, no valor de R\$ 21.172,31 (vinte e um mil, cento e setenta e dois reais Trinta e um centavos) Despacho: VISTOS, ETC. Citei -se o executado para que no prazo de três dias efetue o pagamento da dívida, sob pena de penhora e avaliação, podendo, no prazo de 15 dias oferecer embargos, independente da segurança do Juízo, ou requerer o pagamento do débito em até seis parcelas mensais, com depósito de 30%, mais custas e honorários. Recaindo a penhora em bem imóvel, intime-se o executado, e seu cônjuge, se casado for, para conhecimento. Recaindo a penhora em bem móvel, determino a sua remoção, pois, conforme dispõe o § 1U do art. 666 do CPC, Os bens penhorados somente serão depositados em poder do executado com a expressa anuência do exequente ou nos casos de difícil remoção, e também por que o Supremo Tribunal Federal declarou inconstitucional a prisão civil do depositário infiel, independentemente da hipótese, salvo em caso de alimentos Caso não seja encontrado bem passível de penhora, e não tendo o exequente indicado bens a serem penhorados, intime-se o douto advogado, e na falta deste, o próprio executado, para que no prazo de cinco dias indique bens a penhora, sob pena de multa de ate 20% sobre o valor em execução fixo os honorários advocatícios em 10% sobre o valor do débito, e, havendo pagamento integral no prazo de três dias, reduzo-os pela metade, intime-se. Cumpra-se. Sinop, 19 de agosto de 2010 CLOVIS MÁRIO TEIXEIRA DE MELLO Juiz de Direito ADVERTÊNCIA: Fica(m) ainda advertido(a,s) o(a, s) executa do(a, s) de que, independentemente da realização ou não da penhora, terá(terão) o prazo de 15 (quinze) dias para opor(oporem) embargos, contados da expiração do prazo deste edital Eu, SILVIA REGINA GOUVEIA, auxiliar judiciário, digitei Eu, Maria de Fátima Manarim o conferi e assine Sinop - MT. 06 de setembro de 2013. Maria de Fátima Manarim-Gestora Judicial



Governo do Estado de Mato Grosso
**Secretaria de Administração
 SAD**

**SUPERINTENDÊNCIA DA IMPRENSA OFICIAL
 DO ESTADO DE MATO GROSSO**

COMPLEXO SAD/CARUMBÉ
 Av. Gonçalo Antunes de Barros, 3787
 CEP 78058-743 - Cuiaba - Mato Grosso
 FONE: (65) 3613-8000

www.iomat.mt.gov.br

E-mail:
publica@iomat.mt.gov.br
publicacao@iomat.mt.gov.br

Acesse o Portal E-Mato Grosso
www.mt.gov.br

ORIENTAÇÃO PARA PUBLICAÇÃO

De acordo com a Instrução Normativa nº 005/2008 do Diário Oficial de 27 de maio de 2008, as matérias deverão ser enviadas pelo sistema IOMATNET até as 18:00hs e no balcão da IOMAT, pessoalmente, em disquete, CD-ROM, Pen Drive ou através do correio eletrônico até as 16:00hs.
 Os arquivos deverão ser em extensões .doc ou .rtf

ADMINISTRAÇÃO E PARQUE GRÁFICO
 COMPLEXO SAD/CARUMBÉ

ATENDIMENTO EXTERNO

De 2ª a 6ª feira - Das 9:00 às 17:00h - Fone (65) 3613-8000

HINO DE MATO GROSSO

Decreto Nº 208 de 05 de setembro de 1983
 Letra de Dom Francisco de Aquino Correa e música do maestro Emílio Heine

Limitando, qual novo colosso, O ocidente do imenso Brasil, Eis aqui, sempre em flor. Mato Grosso, Nosso berço glorioso e gentil!	Hévea fina, erva-mate preciosa, Palmas mil, são teus ricos florões, E da fauna e da flora o índio goza, A opulência em teus virgens sertões.
Eis a terra das minas faiscantes, Eldorado como outros não há Que o valor de imortais bandeirantes Conquistou ao feroz Paiaguás!	O diamante sorri nas grupiaras Dos teus rios que jorram, a flux, A hulha branca das águas tão claras, Em cascatas de força e de luz.
Salve, terra de amor, terra do ouro, Que sonhara Moreira Cabral! Chova o céu dos seus dons o tesouro Sobre ti, bela terra natal!	Salve, terra de amor, terra do ouro, Que sonhara Moreira Cabral! Chova o céu dos seus dons o tesouro Sobre ti, bela terra natal!
Terra noiva do Sol! Linda terra! A quem lá, do teu céu todo azul, Beija, ardente, o astro louro, na serra E abençoa o Cruzeiro do Sul!	Dos teus bravos a glória se expande De Dourados até Corumbá, O ouro deu-te renome tão grande Porém mais, nosso amor te dará!
No teu verde planalto escampado, E nos teus pantanais como o mar, Vive solto aos milhões, o teu gado, Em mimosas pastagens sem par!	Ouve, pois, nossas juras solenes De fazermos em paz e união, Teu progresso imortal como a fênix Que ainda timbra o teu nobre brasão.
Salve, terra de amor, terra do ouro, Que sonhara Moreira Cabral! Chova o céu dos seus dons o tesouro Sobre ti, bela terra natal!	Salve, terra de amor, terra do ouro, Que sonhara Moreira Cabral! Chova o céu dos seus dons o tesouro Sobre ti, bela terra natal!

HINO À BANDEIRA DE MATO GROSSO

Letra e música dos autores: Abel Santos Anjos Filho, Tânia Domingas do Nascimento e Hudson C. Rocha.

"Uma radiante estrela exalta o céu anil
 Fulgura na imensidão do meu Brasil
 Constelação de áurea cultura e glórias mil
 Do bravo heróico bandeirante varonil

Que descobrindo a extensa mata sobranceira
 Do Centro Oeste, imensa gleba brasileira
 Trouxe esperança à juventude altaneira
 Delimitando a esfera verde da bandeira.

Erga aos céus oh! estandarte
 De amor e união
 Mato Grosso feliz
 Do Brasil é o verde coração.

Belo pendão que ostenta o branco da pureza
 Losango lar da paz e feminil grandeza.
 Teu manto azul é o céu que encobre a natureza
 De um Mato Grosso emoldurado de beleza.

No céu estampas o matiz patriarcal
 E ao Sol fulguras belo esplêndido ideal
 Na Terra semeando a paz universal
 Para colhermos um futuro sem igual.

Erga aos céus oh! estandarte
 De amor e união
 Mato Grosso feliz
 Do Brasil é o verde coração".