

DIÁRIO OFICIAL



do Estado de Mato Grosso ANO CXXIII - CUIABÁ Quinta Feira, 13 de Fevereiro de 2014 Nº 26232

PODER EXECUTIVO

DECRETO

*DECRETO Nº 2.149, DE 12 DE FEVEREIRO DE 2014.

Altera o Decreto nº 2.090, de 30 de dezembro de 2013 e dá outras providências.

O GOVERNADOR DO ESTADO DE MATO GROSSO, no uso das atribuições que lhe confere o artigo 66, inciso III, da Constituição Estadual;

CONSIDERANDO a necessidade de correção de erros de grafia e remissão do Decreto 2.090, de 30 de dezembro de 2013;

DECRETA:

Art. 1º Fica alterado na íntegra o Anexo V, a que se refere o inciso V do artigo 20 do

Decreto nº 2.090, de 30 de dezembro de 2013, que passa a vigor na versão nº 11022014, apensa a este decreto.

Art. 2º Este decreto entra em vigor na data de sua publicação, revogadas as disposições em contrário.

Palácio Paiaguás, em Cuiabá, 12 de fevereiro de 2014, 193ª da Independência e 126ª da República.

SILVAL DA CUNHA BARBOSA
Governador do Estado

PEDRO JAMIL NADAF
Secretário-Chefe da Casa Civil

MARCEL SOUZA DE CURSI
Secretário de Estado de Fazenda

*Replicado por ter saído incorreto nas páginas 1 e 2 do DOE nº 26.231, de 12/02/2014.



Governo do Estado de Mato Grosso
Secretaria de Administração
SAD

SUPERINTENDÊNCIA DA IMPRENSA OFICIAL
DO ESTADO DE MATO GROSSO

COMPLEXO SAD/CARUMBÉ
Av. Gonçalo Antunes de Barros, 3787
CEP 78058-743 Cuiabá - Mato Grosso
CNPJ(MF) 03.507.415/0004-97
FONE: (65) 3613-8000

E-mail:
publica@iomat.mt.gov.br

Visite nosso Portal: Acesse o Portal E-Mato Grosso
www.iomat.mt.gov.br www.mt.gov.br

GOVERNO DO ESTADO DE MATO GROSSO

Silval da Cunha Barbosa
Governador do Estado

Francisco Tarquínio Daltro
Vice Governador

Secretário de Estado de Segurança Pública	Alexandre Bustamante dos Santos
Secretário-Chefe da Casa Civil	Pedro Jamil Nadaf
Secretário-Chefe da Casa Militar	Ildomar Nunes de Macedo
Secretário de Estado de Justiça e Direitos Humanos	Luiz Antonio Possas de Carvalho
Secretário de Estado de Planejamento e Coordenação Geral	Arnaldo Alves de Souza Neto
Secretário de Estado de Fazenda	Marcel Souza de Cursi
Secretário-Auditor Geral do Estado	José Alves Pereira Filho
Secretário de Estado de Desenvolvimento Rural e Agricultura Familiar	Luiz Carlos Alécio
Secretário de Estado de Indústria, Comércio e Minas e Energia	Alan Fábio Prado Zanatta
Secretária de Estado de Trabalho e Assistência Social	Roseli de Fátima Meira Barbosa
Secretária de Estado de Desenvolvimento de Turismo	Jairo Pradela
Secretário de Estado de Transporte e Pavimentação Urbana	Cinésio Nunes de Oliveira
Secretário de Estado de Educação	Rosa Neide Sandes de Almeida
Secretário de Estado de Administração	Pedro Elias Domingos de Mello
Secretário de Estado de Saúde	Jorge Araújo Lafeté Neto
Secretário de Estado de Comunicação Social	Carlos Eduardo Tadeu Rayel
Procurador-Geral do Estado	Jenz Prochnow Júnior
Secretário de Estado do Meio Ambiente	José Esteves de Lacerda Filho
Secretário de Estado de Esportes e Lazer	Ananias Martins de Souza Filho
Secretária de Estado de Cultura	Janete Gomes Riva
Secretário de Estado de Ciência e Tecnologia	Rafael Bello Bastos
Secretário de Estado das Cidades	Francisco Tarquínio Daltro
Secretário Extraordinário das Ações do Gabinete do Governador	Silvio Cezar Correa
Secretário Extraordinário da Copa do Mundo - FIFA 2014	Maurício Souza Guimarães

DECRETO ORÇAMENTARIO

DECRETO ORÇAMENTÁRIO Nº 11, DE 13 DE FEVEREIRO DE 2014

Abre no Orçamento Fiscal e da Seguridade Social, Crédito Suplementar por Anulação em favor de órgão (s) do Estado de Mato Grosso, para reforço de dotações constantes da lei orçamentária vigente.

O GOVERNADOR DO ESTADO DE MATO GROSSO, no uso das atribuições que lhe confere o Artigo 66, Inciso III, da Constituição Estadual, e conforme o disposto na Lei nº 10.037, de 30 de dezembro de 2013 e Lei nº 9.970, de 02 de agosto de 2013.

DECRETA:

Art. 1º Fica aberto no Orçamento Fiscal e da Seguridade Social do Estado, constante da Lei nº 10.037, em favor do(s) Órgão(s) abaixo relacionado(s), Crédito Suplementar por Anulação no valor total de R\$ 291.436,60 (duzentos e noventa e um mil e quatrocentos e trinta e seis reais e sessenta centavos), para atender as programações constantes no(s) Anexo(s) I de cada processo integrante deste Decreto.

Tipo: 100

PROCESSO FIPLAN Nº	UNIDADE ORÇAMENTÁRIA	VALOR SUPLEMENTADO
64	23101 SECRETARIA DE ESTADO DE CULTURA	164.536,60
67	27101 SECRETARIA DE ESTADO DO MEIO AMBIENTE	126.900,00
TOTAL		291.436,60

Art. 2º Os recursos necessários à execução do disposto no art. 1º decorrerão da anulação de dotações orçamentárias, conforme indicado no(s) Anexo(s) II do(s) respectivo(s) processo(s).

Art. 3º Este Decreto entra em vigor na data de sua publicação.

Palácio Paiaguás, em Cuiabá, 13 de fevereiro de 2014, 193º da Independência e 126º da República.

SILVAL DA CUNHA BARBOSA
Governador do Estado

PEDRO JAMIL NADAF
Secretário-Chefe da Casa Civil

ARNALDO ALVES DE SOUZA NETO
Secretário de Estado de Planejamento e Coordenação Geral

ANEXO I	CRÉDITO ADICIONAL	DOTAÇÃO A SUPLEMENTAR
---------	-------------------	-----------------------

PROCESSO : 64	UNIDADE ORÇAMENTÁRIA : 23101 - SECRETARIA DE ESTADO DE CULTURA										
PROGRAMA DE TRABALHO RECURSOS DE TODAS AS FONTES											
FU	SUB	PRO	PAOE	REG	ESPECIFICAÇÃO	E	NATUREZA	FTE	IDU	TRO	VALOR
04	126	036	2009	9900	Manutenção de Ações de Informática - ESTADO	F	339100000	104	OD	NO	118.536,60
04	131	036	2014	9900	Publicidade Institucional e Propaganda - ESTADO	F	339000000	104	OD	NO	46.000,00
PROCESSO : 67	UNIDADE ORÇAMENTÁRIA : 27101 - SECRETARIA DE ESTADO DO MEIO AMBIENTE										
PROGRAMA DE TRABALHO RECURSOS DE TODAS AS FONTES											
FU	SUB	PRO	PAOE	REG	ESPECIFICAÇÃO	E	NATUREZA	FTE	IDU	TRO	VALOR
18	542	323	4319	9900	Fiscalização de Atividades Potencialmente Poluidoras e Utilizadoras de Recursos Naturais - ESTADO	F	449000000	109	OCF	NO	126.900,00
TOTAL GERAL:											291.436,60

ANEXO II	DOTAÇÃO A ANULAR
----------	------------------

PROCESSO : 64	UNIDADE ORÇAMENTÁRIA : 23101 - SECRETARIA DE ESTADO DE CULTURA										
PROGRAMA DE TRABALHO RECURSOS DE TODAS AS FONTES											
FU	SUB	PRO	PAOE	REG	ESPECIFICAÇÃO	E	NATUREZA	FTE	IDU	TRO	VALOR
13	126	036	2009	9900	Manutenção de Ações de Informática - ESTADO	F	339000000	104	OD	NO	118.536,60
13	131	036	2014	9900	Publicidade Institucional e Propaganda - ESTADO	F	339100000	104	OD	NO	46.000,00
TOTAL GERAL:											164.536,60
PROCESSO : 67	UNIDADE ORÇAMENTÁRIA : 27101 - SECRETARIA DE ESTADO DO MEIO AMBIENTE										
PROGRAMA DE TRABALHO RECURSOS DE TODAS AS FONTES											
FU	SUB	PRO	PAOE	REG	ESPECIFICAÇÃO	E	NATUREZA	FTE	IDU	TRO	VALOR
18	542	323	4320	9900	Ordenamento Ambiental das Propriedades Rurais - ESTADO	F	339000000	109	CMF	NO	126.900,00
TOTAL GERAL:											126.900,00

ANEXO III

Processo:	64	Unidade Orçamentária:	23101 - SECRETARIA DE ESTADO DE CULTURA
-----------	----	-----------------------	---

PAOE:	2009 - Manutenção de Ações de Informática	Regional:	9900 - ESTADO
Meta Física:	Ação mantida(Percentual)		100,00
Meta Física Neste Processo:	Ação mantida(Percentual)		100,00

Processo:	64	Unidade Orçamentária:	23101 - SECRETARIA DE ESTADO DE CULTURA
-----------	----	-----------------------	---

PAOE:	2014 - Publicidade Institucional e Propaganda	Regional:	9900 - ESTADO
Meta Física:	Ação mantida(Percentual)		100,00
Meta Física Neste Processo:	Ação mantida(Percentual)		100,00

Processo:	64	Unidade Orçamentária:	23101 - SECRETARIA DE ESTADO DE CULTURA
-----------	----	-----------------------	---

PAOE:	2009 - Manutenção de Ações de Informática	Regional:	9900 - ESTADO
Meta Física:	Ação mantida(Percentual)		100,00
Meta Física Neste Processo:	Ação mantida(Percentual)		100,00

Processo:	64	Unidade Orçamentária:	23101 - SECRETARIA DE ESTADO DE CULTURA
-----------	----	-----------------------	---

PAOE:	2014 - Publicidade Institucional e Propaganda	Regional:	9900 - ESTADO
Meta Física:	Ação mantida(Percentual)		100,00
Meta Física Neste Processo:	Ação mantida(Percentual)		100,00

Processo:	67	Unidade Orçamentária:	27101 - SECRETARIA DE ESTADO DO MEIO AMBIENTE
-----------	----	-----------------------	---

PAOE:	4319 - Fiscalização de Atividades Potencialmente Poluidoras e Utilizadoras de Recursos Naturais	Regional:	9900 - ESTADO
Meta Física:	Inspeção realizada(Unidade)		3.400,00
Meta Física Neste Processo:	Inspeção realizada(Unidade)		3.400,00

Processo:	67	Unidade Orçamentária:	27101 - SECRETARIA DE ESTADO DO MEIO AMBIENTE
-----------	----	-----------------------	---

PAOE:	4320 - Ordenamento Ambiental das Propriedades Rurais	Regional:	9900 - ESTADO
Meta Física:	Área licenciada(Hectare)		4.000.000,00
Meta Física Neste Processo:	Área licenciada(Não cabe no conceito)		4.000.000,00

ATO DO GOVERNADOR

ATO Nº 18.556/2014.

O GOVERNADOR DO ESTADO DE MATO GROSSO, no uso de suas atribuições legais, resolve exonerar, a pedido, NILSON FERNANDES BARBOSA do cargo em comissão de Direção Geral e Assessoramento, Nível DGA-8, de Gerente de Transporte, da Secretaria Executiva do Núcleo Saúde, a partir de 1º de fevereiro de 2014.

Palácio Paiaguás, em Cuiabá, 13 de fevereiro de 2014.

SILVAL DA CUNHA BARBOSA
Governador do Estado

PEDRO JAMIL NADAF
Secretário-Chefe da Casa Civil

ATO Nº 18.557/2014.

O GOVERNADOR DO ESTADO DE MATO GROSSO, no uso de suas atribuições legais, resolve nomear EDILSON INÁCIO DE LIMA para exercer o cargo em comissão de Direção Geral e Assessoramento, Nível DGA-8, de Gerente de Transporte, da Secretaria Executiva do Núcleo Saúde, a partir de 02 de fevereiro de 2014.

Palácio Paiaguás, em Cuiabá, 13 de fevereiro de 2014.

SILVAL DA CUNHA BARBOSA
Governador do Estado

PEDRO JAMIL NADAF
Secretário-Chefe da Casa Civil

ATO Nº 18.558/2014.

O GOVERNADOR DO ESTADO DE MATO GROSSO, no uso das atribuições que lhe são conferidas pelo artigo 66, incisos III e XI da Constituição Estadual.

Considerando o disposto no inciso II do artigo 129 da Constituição Estadual;
Considerando o disposto no inciso II do artigo 37 da Constituição Federal;
Considerando o Edital nº 01/2013-UNEMAT, que dispõe sobre o Concurso Público para a carreira dos Docentes da Educação Superior da Universidade do Estado de Mato Grosso – UNEMAT, publicado no Diário Oficial do Estado de 23 de julho de 2013;

Considerando a Homologação do Resultado Final do Concurso Público publicada no Diário Oficial de 23 de dezembro de 2013;

Considerando os termos do processo nº 33429/2014-UNEMAT;
Considerando, finalmente, o que determina os itens 18.6 e 18.7 do Edital nº 01/2013-UNEMAT.

MUNICÍPIO: SINOP

ÁREA: ACÚSTICA NA EDIFICAÇÃO

CLASS	INSCRIÇÃO	NOME	NASCIMENTO	DOCUMENTO	NPF
1	11911	ERIKA FERNANDA TOLEDO BORGES LEÃO	02/07/1980	1127784-0 SJ/MT	254,32

ÁREA: ADMINISTRAÇÃO E ADMINISTRAÇÃO DE MATERIAIS

CLASS	INSCRIÇÃO	NOME	NASCIMENTO	DOCUMENTO	NPF
1	15117	MARCELO RIBEIRO ROSA	09/04/1980	352873498 SSP/SP	191,22

ÁREA: CONSTRUÇÃO CIVIL

CLASS	INSCRIÇÃO	NOME	NASCIMENTO	DOCUMENTO	NPF
1	15055	ANDRE LUIZ NONATO FERRAZ	23/06/1978	267607337 SSP/SP	260,80

ÁREA: CONTABILIDADE PÚBLICA

CLASS	INSCRIÇÃO	NOME	NASCIMENTO	DOCUMENTO	NPF
1	11182	EZEQUIEL NUNES PACHECO	18/02/1983	14549719 SSP/MT	189,90

ÁREA: ECONOMIA APLICADA

CLASS	INSCRIÇÃO	NOME	NASCIMENTO	DOCUMENTO	NPF
1	12884	LINDOMAR PEGORINI DANIEL	28/01/1987	18233953 SSP/MT	201,97

ÁREA: EFICIÊNCIA ENERGÉTICA

CLASS	INSCRIÇÃO	NOME	NASCIMENTO	DOCUMENTO	NPF
1	11923	MARLON LEÃO	25/09/1978	0538287-4 SJ/MT	249,00

ÁREA: ENGENHARIA ELÉTRICA

CLASS	INSCRIÇÃO	NOME	NASCIMENTO	DOCUMENTO	NPF
1	11771	VLADEMIR DE JESUS SILVA OLIVEIRA	06/11/1977	001351787 SSP/MS	225,77
2	14134	ANDRE DO AMARAL PENTEADO BISCARO	15/04/1980	325184677 SSP/SP	217,68
3	11231	ROGÉRIO BASTOS QUIRINO	17/12/1963	13927458 SSP/SP	211,20

ÁREA: ESTATÍSTICA

CLASS	INSCRIÇÃO	NOME	NASCIMENTO	DOCUMENTO	NPF
1	15486	JOÃO GABRIEL RIBEIRO	06/04/1980	32050146-2 SSP/SP	197,08

ÁREA: ESTRUTURAS

CLASS	INSCRIÇÃO	NOME	NASCIMENTO	DOCUMENTO	NPF
1	12206	ROBERTO VASCONCELOS PINHEIRO	04/01/1970	18680024	227,17
2	12778	CLAUDIO ERNANI MARTINS OLIVEIRA	08/04/1981	MG9337217 SSP/MG	204,33
3	14939	MAICON JOSÉ HILLESHEIM	23/12/1987	1925008-8 SSP/MT	180,37

ÁREA: GEOTECNIA

CLASS	INSCRIÇÃO	NOME	NASCIMENTO	DOCUMENTO	NPF
1	14837	TALES MOREIRA DE OLIVEIRA	03/08/1983	m8618463 SSP/MG	199,00

ÁREA: HIDRÁULICA E SANEAMENTO

CLASS	INSCRIÇÃO	NOME	NASCIMENTO	DOCUMENTO	NPF
1	16858	CÁSSIO FERNANDO SIMIONI	15/05/1989	1608253-2 SSP/MT	157,67

ÁREA: LIBRAS

CLASS	INSCRIÇÃO	NOME	NASCIMENTO	DOCUMENTO	NPF
1	11662	PRISCILA APARECIDA MORAES HENKEMAIER	14/04/1986	1766543-4 SSP/MT	173,58

ÁREA: MECÂNICA DE SOLOS E OBRAS DE TERRA

CLASS	INSCRIÇÃO	NOME	NASCIMENTO	DOCUMENTO	NPF
1	11247	FLAVIO ALESSANDRO CRISPIM	04/03/1981	11845848 SSP/MG	239,22
2	15733	JULIO CÉSAR BELTRAME BENATTI	01/07/1985	34385546X SSP/SP	213,65

MUNICÍPIO: TANGARÁ DA SERRA

ÁREA: BIOLOGIA GERAL

CLASS	INSCRIÇÃO	NOME	NASCIMENTO	DOCUMENTO	NPF
1	10227	TATIANNE GIZELLE MARQUES SILVA	20/02/1981	12097565 SSP/MG	243,87

ÁREA: BIOQUÍMICA

CLASS	INSCRIÇÃO	NOME	NASCIMENTO	DOCUMENTO	NPF
1	16564	RODRIGO JULIANI SIQUEIRA DALMOLIN	06/12/1978	1033170158 SJ/RS	232,58

ÁREA: CIÊNCIA DO SOLO

CLASS	INSCRIÇÃO	NOME	NASCIMENTO	DOCUMENTO	NPF
1	15933	MARCIO OSVALDO LIMA MAGALHÃES	02/01/1981	128600855 DETRAN/RJ	239,03

ÁREA: CONTABILIDADE PRIVADA

CLASS	INSCRIÇÃO	NOME	NASCIMENTO	DOCUMENTO	NPF
1	13218	ALESSANDRA CRISTINA RUBIO	17/03/1978	995718 SSP/MT	207,58

ÁREA: ENFERMAGEM

CLASS	INSCRIÇÃO	NOME	NASCIMENTO	DOCUMENTO	NPF
1	15052	THALISE YURI HATTORI	08/11/1984	156782 COREN/MS	212,02
2	10704	ANA CLÁUDIA PEREIRA TERÇAS	09/02/1981	2383218-5 SSP/MT	210,58
3	11604	LEANDRO FELIPE MUFATO	12/08/1985	89107156 SSP/PR	206,87
4	10347	HELGA YURI DOI	17/02/1983	334308823 SSP/SP	200,52
5	11180	HILTON GIOVANI NEVES	10/11/1971	5045084241 SSP/RS	191,17
6	14219	POLLYANNA DE SIQUEIRA QUEIROS	15/05/1985	4662431 OUTRO/GO	187,73
7	10798	VAGNER FERREIRA DO NASCIMENTO	28/06/1986	1504344-4 SSP/MT	186,80
8	16674	JANAINA MARIA SETTO FIOREZI	31/10/1978	18259134 SSP/PE	186,00
9	13176	JULIANA BENEVENUTO REIS	18/10/1975	230073190 SSP/SP	182,00
10	13726	ANA CAROLINA MACRI GASPAR	02/04/1987	001394169 SSP/MS	172,50

ÁREA: ENGENHARIA AGRÍCOLA

CLASS	INSCRIÇÃO	NOME	NASCIMENTO	DOCUMENTO	NPF
1	14800	RONICELY PEREIRA DA ROCHA	29/09/1977	M-7607082 SSP/MG	242,13
2	14453	ELETISANDA DAS NEVES	15/11/1966	1100279 SSP/PB	217,25

ÁREA: ENGENHARIA CIVIL – CAMPUS UNIVERSITÁRIO DE TANGARÁ DA SERRA

CLASS	INSCRIÇÃO	NOME	NASCIMENTO	DOCUMENTO	NPF
1	10642	RONALDO PEREIRA DINIZ NETO	11/03/1977	985591 SSP/MT	150,83

ÁREA: FITOTECNIA

CLASS	INSCRIÇÃO	NOME	NASCIMENTO	DOCUMENTO	NPF
1	10073	MIRIAM HIROKO INOUE (Subjudeice)	27/12/1978	65995123 SSP/PR	257,65
2	15876	TRICIA COSTA LIMA	05/02/1978	22853265-6 SSP/SP	247,18
3	15664	ROBERTO ANTONIO SAVELLI MARTINEZ	05/07/1968	V002901-0 DPF/MG	246,43

ÁREA: LIBRAS

CLASS	INSCRIÇÃO	NOME	NASCIMENTO	DOCUMENTO	NPF
1	12005	ANDRICO MOARES XAVIER	19/04/1981	0118554096 DETRAN/RJ	179,83

ÁREA: MATEMÁTICA

CLASS	INSCRIÇÃO	NOME	NASCIMENTO	DOCUMENTO	NPF
1	13764	GISLENE RAMOS BESSA	16/04/1983	55739920-8 SSP/SP	189,20

ÁREA: POLÍTICAS DE SAÚDE

CLASS	INSCRIÇÃO	NOME	NASCIMENTO	DOCUMENTO	NPF
1	16194	JOSUÉ SOUZA GLERIANO	17/06/1987	16723287 SSP/MT	204,55
2	13917	HELENA FERRAZ BÜHLER	05/03/1982	1395971-9 SSP/MT	169,65

Palácio Paiaguás, em Cuiabá-MT, 13 de fevereiro de 2014.

SILVAL DA CUNHA BARBOSA
Governador do Estado

PEDRO JAMIL NADAF
Secretário-Chefe da Casa Civil

PEDRO ELIAS DOMINGOS DE MELLO
Secretário de Estado de Administração

ADRIANO APARECIDO SILVA
Reitor - Unemat

ATO N. 18.555/2014

O GOVERNADOR DO ESTADO DE MATO GROSSO, no uso de suas atribuições legais e tendo em vista o que consta do Processo nº 679817/2013, da Secretaria de Estado de Administração, resolve retificar, em parte, o Ato Governamental nº 17.702/2013, de 06.12.2013, publicados nos Diários Oficiais das mesmas datas referente à Aposentadoria Voluntariamente, por Tempo de Contribuição, o (a) Sr (a). NATALINA IGNEZ ANTONIA DE SOUZA, portador (a) do RG nº 01515659/SEJUSP/MT, procedendo-se da seguinte forma:

ONDE SE LÊ:

“...contando com 28 Anos, 6 Meses e 12 Dias...”

LEIA – SE:

“...contando com 27 Anos...”

Palácio Paiaguás, em Cuiabá – MT, 13 de Fevereiro de 2014.

SILVAL DA CUNHA BARBOSA
Governador do Estado

Pedro Elias Domingos de Mello
Secretário de Estado de Administração

GOVERNADORIA / VICE-GOVERNADORIA

TERMO DE APOSTILAMENTO AO CONTRATO ADMINISTRATIVO Nº 008/2012

Com base no art. 65, Inc. II, alínea “d” e § 8º da Lei nº 8666/93, a Vice Governadoria – Superintendência de Proteção e Defesa Civil, resolve apostilar o Contrato n.º 008/2012, firmado com a EMPRESA MORADA SERVIÇO TERCEIRIZADOS LTDA, para incluir a repactuação do valor contratual decorrente de reajuste previsto na 22ª Convenção Coletiva de Trabalho 2013/2013, tudo com base no todo com base no Art. 65, Inc. II, alínea “d” e § 8º ambos da Lei nº 8666/93 e processo nº 672029/2013, o qual ficará da seguinte forma:

- a) 02 (dois) Auxiliares de Serviços Gerais: (Mensal) > R\$ 3.887,30 e (Anual) > R\$ 46.647,60.

Cuiabá/MT, 03 de fevereiro de 2014.

Francisco Tarquinio Daltro

Vice Governador
Contratante

*original assinado

TERMO DE APOSTILAMENTO AO CONTRATO ADMINISTRATIVO Nº 006/2012/VICE

Com base no art. 65, Inc. II, alínea “d” e § 8º da Lei nº 8666/93, a Vice-Governadoria, resolve apostilar o Contrato n.º 006/2012/VICE, firmado com a EMPRESA MORADA SERVIÇO TERCEIRIZADOS LTDA., para incluir a repactuação do

valor contratual decorrente de reajuste previsto na Convenção Coletiva de Trabalho 2013/2013, para o reajuste do salário do profissional - Garçom, tudo com base no tudo com base no Art. 65, Inc. II, alínea "d" da Lei nº 8666/93 e processo nº 654755/2013, o qual ficará da seguinte forma:

a)Garçom: (mensal) R\$ 1.888,44 (Mil oitocentos e oitenta e quatro reais e quatro centavos) e (anual) R\$ 22.661,28 (Vinte e dois mil seiscentos e sessenta e um reais e vinte e oito centavos).

Cuiabá/MT, 03 de fevereiro de 2014.

FRANCISCO TARQUÍNIO DALTRO
VICE-GOVERNADOR
Contratante

*original assinado

SECRETARIAS

AGE

AUDITORIA GERAL DO ESTADO

PORTARIA AGE Nº 001/2014

Designa os Auditores do Estado para elaboração do Parecer Técnico Conclusivo relativo às contas de governo do exercício de 2012.

Considerando a Lei Complementar n.º 269/2007 – dispõe sobre a Lei Orgânica do Tribunal de Contas do Estado de Mato Grosso;

Considerando a Resolução Normativa n.º 1/2009/TCE – aprova o 4º Manual de Orientação para Remessa de Documentos ao Tribunal de Contas.

RESOLVE:

Art. 1º. Designar os membros da equipe técnica abaixo relacionados sob a coordenação do primeiro, para elaborar o Parecer Técnico Conclusivo relativo às Contas de Governo do exercício 2013.

I – Emerson Hideki Hayashida – Secretário Adjunto de Auditoria.
II – Kristianne Marques Dias – Superintendente de Desenvolvimento dos Subsistemas de Controle.

III – Sérgio Antônio Ferreira Paschoal – Auditor do Estado.
IV – Sílvania Regina de Oliveira Galindo – Analista Administrativo – Perfil Contadora.

Art. 2º. Estabelecer que esta Portaria sirva de credencial aos auditores supracitados junto às Secretarias de Estado de Administração, de Planejamento e Coordenação Geral, de Fazenda e demais Órgãos e Entidades do Poder Executivo, permitindo livre acesso a todas as dependências e a quaisquer documentos e informações necessárias para realização dos trabalhos, nos termos do disposto no art. 8º, da Lei Complementar nº 295/2007.

Art. 3º. Estabelecer que o Parecer Técnico Conclusivo relativo às Contas de Governo deverá ser entregue até o dia 21 de março de 2014.

Cuiabá-MT, 12 de fevereiro 2014.

JOSÉ ALVES PEREIRA FILHO
Secretário Auditor Geral do Estado

SAD

SECRETARIA DE ESTADO DE ADMINISTRAÇÃO

ATO ADMINISTRATIVO Nº 280/2014/SAD

O SECRETÁRIO ADJUNTO DE GESTÃO DE PESSOAS, DA SECRETARIA DE ESTADO DE ADMINISTRAÇÃO, no uso de suas atribuições legais, e fundamentado no Art. 40, § 7º, inciso II, e § 8º, da Constituição Federal, redação dada pela Emenda Constitucional nº 41 - DOU de 31.12.2003, c/c os Arts. 243, 245, inciso I, alínea "c", e 246, todos da Lei Complementar nº 04, de 15.10.90, e tendo em vista o que consta no Processo nº 681406/2013, da Secretaria de Estado de Administração, resolve conceder pensão a partir de 12.02.2012, em caráter vitalício, com efeitos financeiros a partir de 06.12.2013, a Sra. Nadir Padilha dos Santos, RG nº. 667.585/SSP-MT, em razão do falecimento do ex-servidor, Sr. Sidnei Aparecido de Faria, ocorrido em 12.02.2012, lotado, quando em atividade, na Secretaria de Estado de Educação, no cargo de Professor da Educação Básica, Classe "B", Nível "07", 30 (trinta) horas semanais, nesta Capital.

Em Cuiabá-MT, 13 de fevereiro de 2014.

CLAUDÍO NOGUEIRA DIAS
Secretário Adjunto de Gestão de Pessoas

ATO ADMINISTRATIVO Nº 281/2014/SAD

O SECRETÁRIO ADJUNTO DE GESTÃO DE PESSOAS, DA SECRETARIA DE ESTADO DE ADMINISTRAÇÃO, no uso de suas atribuições legais, e fundamentado no Art. 40, § 7º, inciso I, e § 8º, da Constituição Federal, redação dada pela Emenda Constitucional nº 41 - DOU de 31.12.2003, c/c os Arts. 243, 245, inciso I, alínea "c", e 246, todos da Lei Complementar nº 04, de 15.10.90, e tendo em vista o que consta no Processo nº 8160/2013, da Secretaria de Estado de Administração, resolve conceder pensão em caráter vitalício, a partir de 31.12.2012, a Sra. Ana Célia de Almeida, RG

nº. 1305432-5/SSP-MT, em razão do falecimento do ex-servidor, Sr. Silvío Ferreira, ocorrido em 31.12.2012, aposentado pela Secretaria de Estado de Justiça e Direitos Humanos, no cargo de Agente Prisional do Sistema Prisional, Classe "C", 44 (quarenta e quatro) horas semanais, nesta Capital.

Em Cuiabá-MT, 13 de fevereiro de 2014.

CLAUDÍO NOGUEIRA DIAS
Secretário Adjunto de Gestão de Pessoas

ATO ADMINISTRATIVO Nº 374/SAD/2014

O SECRETÁRIO DE ESTADO DE ADMINISTRAÇÃO, no uso de suas atribuições legais, considerando o art. 3º, inciso II, da Lei Complementar nº 239, de 28 de dezembro de 2005; disposto na Lei nº 7.461 de 13 de julho de 2001, alterada pela Lei nº. 9.094 de 15 de janeiro de 2009, alterada pela Lei nº. 10.052 de 15 de janeiro de 2014 e considerando, ainda, o que dispõe no Processo nº 26378/2014, resolve: conceder enquadramento originário no Nível "04", a servidora Maria Dolores Fonseca Bergamasco - matrícula nº 109347 - Cargo: Analista Administrativo, lotada na Secretaria de Estado de Saúde – SES, com efeito financeiro a partir de 20/01/2014.

Secretaria de Estado de Administração, em Cuiabá, 11 de fevereiro de 2014.

(Original assinado)
PEDRO ELIAS DOMINGOS DE MELLO
Secretário de Estado de Administração

ATO ADMINISTRATIVO Nº 382/SAD/2014

O SECRETÁRIO DE ESTADO DE ADMINISTRAÇÃO, no uso das atribuições legais, e considerando o disposto no art. 3º, inciso II, da Lei Complementar nº 239, de 28 de dezembro de 2005; considerando, ainda, o que dispõe o Processo n.º 687653/2013, de 10/12/2013.

RESOLVE:

Art. 1º - O presente Ato Administrativo dispõe sobre progressão vertical do servidor WALDOMIRO DE ALÉM RIZK, portador de matrícula funcional nº 252697, na Carreira dos Profissionais da Área Instrumental do Governo, lotado na Secretaria de Estado de Planejamento e Coordenação Geral – SEPLAN.

Art. 2º - Considerando o disposto na Lei nº 7.461 de 13 de Julho de 2001, alterada pela lei nº 8098 de 25 de março de 2004, conceder progressão vertical para o nível "09" no cargo AGENTE DA AREA INSTRUMENTAL DO GOVERNO, com efeitos funcionais a partir de 13.07.2004.

Art. 3º - Considerando o disposto na Lei nº 7.461 de 13 de Julho de 2001, alterada pela lei nº 8098 de 25 de março de 2004 e lei nº 8174 de 27 de julho de 2004, conceder progressão vertical para o nível "10" no cargo AGENTE DA AREA INSTRUMENTAL DO GOVERNO, com efeitos funcionais a partir de 13/07/2007.

Art. 4º - Considerando o disposto na Lei nº 7.461 de 13 de Julho de 2001, alterada pela lei nº 8098 de 25 de março de 2004, lei nº 8174 de 27 de julho de 2004, lei nº 9094 de 15 de janeiro de 2009 e lei nº 9679 de 22 de dezembro de 2011, conceder progressão vertical para o nível "11", no cargo AGENTE DA AREA INSTRUMENTAL DO GOVERNO, com efeitos funcionais a partir de 13/07/2010.

Art. 5º - Considerando o disposto na Lei nº 7.461 de 13 de Julho de 2001, alterada pela lei nº 8098 de 25 de março de 2004, lei nº 8174 de 27 de julho de 2004, lei nº 9094 de 15 de janeiro de 2009 e lei nº 9679 de 22 de dezembro de 2011, conceder progressão vertical para o nível "12", no cargo AGENTE DA AREA INSTRUMENTAL DO GOVERNO, com efeitos funcionais a partir de 13/07/2013 e efeitos financeiros a partir de 01.02.2014.

Art. 6º Este Ato Administrativo entra em vigor na data de sua publicação.

Secretaria de Estado de Administração, em Cuiabá, 11 de fevereiro de 2014.

(Original assinado)
PEDRO ELIAS DOMINGOS DE MELLO
Secretário de Estado de Administração

ATO ADMINISTRATIVO Nº 376/SAD/2014

O SECRETÁRIO DE ESTADO DE ADMINISTRAÇÃO, no uso de suas atribuições legais, considerando o art. 3º, inciso II, da Lei Complementar nº 239, de 28 de dezembro de 2005; disposto na Lei nº 7.554 de 10 de dezembro de 2001, alterada pela Lei nº. 9.214 de 23 de setembro de 2009, alterada pela Lei nº 9.666 de 13 de dezembro de 2011, e pela Lei nº 10.050 de 07 de Janeiro de 2014, e considerando, ainda, o que dispõe no Processo nº 25124/2014, resolve: conceder enquadramento originário no Nível "03", a servidora Elizangela Santos Dias Camargo de Figueiredo - Matrícula nº 139946 - Cargo: Agente de Desenvolvimento Econômico e Social, lotado na JUCEMAT, com efeito financeiro a partir de 17/01/2014.

Secretaria de Estado de Administração, em Cuiabá, 11 de fevereiro de 2014.

(Original assinado)
PEDRO ELIAS DOMINGOS DE MELLO
Secretário de Estado de Administração

ATO ADMINISTRATIVO Nº 375/SAD/2014

O SECRETÁRIO DE ESTADO DE ADMINISTRAÇÃO, no uso de suas atribuições legais, considerando o art. 3º, inciso II, da Lei Complementar nº 239, de 28 de dezembro de 2005; disposto na Lei nº 7.554 de 10 de dezembro de 2001, alterada pela Lei nº. 9.214 de 23 de setembro de 2009, alterada pela Lei nº 9.666 de 13 de dezembro de 2011, e pela Lei nº 10.050 de 07 de Janeiro de 2014, e considerando, ainda, o que dispõe no Processo nº 33460/2014, resolve: conceder enquadramento originário no Nível "03", a servidora Daniela Freitas Pereira Fernandes - Matrícula nº 137659 - Cargo: Analista de Desenvolvimento Econômico e Social, lotado na SEDTUR, com efeito financeiro a partir de 22/01/2014.

Secretaria de Estado de Administração, em Cuiabá, 11 de fevereiro de 2014.

(Original assinado)
PEDRO ELIAS DOMINGOS DE MELLO
Secretário de Estado de Administração

ATO ADMINISTRATIVO Nº 373/SAD/2014

O SECRETÁRIO DE ESTADO DE ADMINISTRAÇÃO, no uso de suas atribuições legais, considerando o disposto no art. 3º, inciso II, da Lei complementar nº 239, de 28 de dezembro de 2005; disposto na Lei nº 8.269 de 29 de dezembro de 2004, alterada pela Lei Complementar nº. 441 de 24 de outubro de 2011, e ainda, o que dispõe o Processo nº 22687/2013, resolve: conceder Enquadramento Originário em Nível a servidora ELIZABETE COSTA DA SILVA BRUNETO matrícula 74906 – Cargo de P.T.N.S.S do SUS para o nível "07" lotado na Secretaria de Estado de Saúde - SES, a partir de 16/01/2014.

Secretaria de Estado de Administração, em Cuiabá-MT, 11 de fevereiro de 2014.

(Original assinado)

PEDRO ELIAS DOMINGOS DE MELLO
Secretário de Estado de Administração

ATO ADMINISTRATIVO Nº 372/SAD/2014

O SECRETÁRIO DE ESTADO DE ADMINISTRAÇÃO, no uso de suas atribuições legais, considerando o art. 3º, inciso II, da Lei Complementar nº 239, de 28 de dezembro de 2005; disposto na Lei nº 7.554 de 10 de dezembro de 2001, alterada pela Lei nº. 9.214 de 23 de setembro de 2009, alterada pela Lei nº 9.666 de 13 de dezembro de 2011, alterada pela Lei nº. 10.050 de 07 de janeiro de 2014 considerando, ainda, o que dispõe no Processo nº 20246/2014, resolve: conceder Enquadramento Originário, para o Nível "09", ao servidor Odenil Antonio Evangelista - matrícula nº 80648 - Cargo: Agente de Desenvolvimento Econômico e Social, lotado na Secretaria de Estado de Administração – SAD, com efeito financeiro a partir de 15/01/2014.

Secretaria de Estado de Administração, em Cuiabá, 11 de fevereiro de 2014.

(Original assinado)

PEDRO ELIAS DOMINGOS DE MELLO
Secretário de Estado de Administração

ATO ADMINISTRATIVO Nº 371/SAD/2014

O SECRETÁRIO DE ESTADO DE ADMINISTRAÇÃO, no uso de suas atribuições legais, considerando o art. 3º, inciso II, da Lei Complementar nº 239, de 28 de dezembro de 2005; disposto na Lei nº 7.461 de 13 de julho de 2001, alterada pela Lei nº. 9.094 de 15 de janeiro de 2009, alterada pela Lei nº. 10.052 de 15 de janeiro de 2014 e considerando, ainda, o que dispõe no Processo nº 21829/2014, resolve: conceder enquadramento originário no Nível "05", ao servidor Luciano Vasconcelos Amaral - matrícula nº 139867 - Cargo: Analista Administrativo, lotado na Secretaria de Estado de Administração – SAD, com efeito financeiro a partir de 16/01/2014.

Secretaria de Estado de Administração, em Cuiabá, 11 de fevereiro de 2014.

(Original assinado)

PEDRO ELIAS DOMINGOS DE MELLO
Secretário de Estado de Administração

ATO ADMINISTRATIVO Nº 369/SAD/2014

O SECRETÁRIO DE ESTADO DE ADMINISTRAÇÃO, no uso de suas atribuições legais, considerando o art. 3º, inciso II, da Lei Complementar nº 239, de 28 de dezembro de 2005; disposto na Lei nº 7.554 de 10 de dezembro de 2001, alterada pela Lei nº. 9.214 de 23 de setembro de 2009, alterada pela Lei nº 9.666 de 13 de dezembro de 2011, e pela Lei nº 10.050 de 07 de Janeiro de 2014, e considerando, ainda, o que dispõe no Processo nº 19960/2014, resolve: conceder enquadramento originário no Nível "06", ao servidor João Santana de Oliveira - Matrícula nº 111671 - Cargo: Analista de Desenvolvimento Econômico e Social, lotado na Secretaria de Estado de Trabalho e Assistência Social – SETAS, com efeito financeiro a partir de 16/01/2014.

Secretaria de Estado de Administração, em Cuiabá, 28 de janeiro de 2014.

(Original assinado)

PEDRO ELIAS DOMINGOS DE MELLO
Secretário de Estado de Administração

ATO ADMINISTRATIVO Nº 368/SAD/2014

O SECRETÁRIO DE ESTADO DE ADMINISTRAÇÃO, no uso de suas atribuições legais, considerando o art. 3º, inciso II, da Lei Complementar nº 239, de 28 de dezembro de 2005; disposto na Lei nº 7.461 de 13 de julho de 2001, alterada pela Lei nº. 9.094 de 15 de janeiro de 2009, alterada pela Lei nº. 10.052 de 15 de janeiro de 2014 e considerando, ainda, o que dispõe no Processo nº 38921/2014, resolve: conceder enquadramento originário no Nível "04", a servidora Elaine Cristina Figueiredo Machado - matrícula nº 110905 - Cargo: Analista Administrativo, lotada na Secretaria de Estado de Administração – SAD, com efeito financeiro a partir de 27/01/2014.

Secretaria de Estado de Administração, em Cuiabá, 11 de fevereiro de 2014.

(Original assinado)

PEDRO ELIAS DOMINGOS DE MELLO
Secretário de Estado de Administração

ATO ADMINISTRATIVO Nº 367/SAD/2014

O SECRETÁRIO DE ESTADO DE ADMINISTRAÇÃO, no uso de suas atribuições legais, considerando o art. 3º, inciso II, da Lei Complementar nº 239, de 28 de dezembro de 2005; disposto na Lei nº 7.461 de 13 de julho de 2001, alterada pela Lei nº. 9.094 de 15 de janeiro de 2009, alterada pela Lei nº. 10.052 de 15 de janeiro de 2014 e considerando, ainda, o que dispõe no Processo nº 38896/2014, resolve: conceder enquadramento originário no Nível "03", a servidora Evanne de França Costa - matrícula nº 126681 - Cargo: Analista Administrativo, lotada na Secretaria de Estado de Administração – SAD, com efeito financeiro a partir de 27/01/2014.

Secretaria de Estado de Administração, em Cuiabá, 11 de fevereiro de 2014.

(Original assinado)

PEDRO ELIAS DOMINGOS DE MELLO
Secretário de Estado de Administração

ATO ADMINISTRATIVO Nº 366/SAD/2014

O SECRETÁRIO DE ESTADO DE ADMINISTRAÇÃO, no uso de suas atribuições legais, considerando o art. 3º, inciso II, da Lei Complementar nº 239, de 28 de dezembro de 2005; disposto na Lei nº 7.461 de 13 de julho de 2001, alterada pela Lei nº. 9.094 de 15 de janeiro de 2009, alterada pela Lei nº. 10.052 de 15 de janeiro de 2014 e considerando, ainda, o que dispõe no Processo nº 50244/2014, resolve: conceder enquadramento originário no Nível "04", a servidora Solange Balbino de Albuquerque - matrícula nº 104190 - Cargo: Técnica Administrativo, lotada na Secretaria de Estado de Administração – SAD, com efeito financeiro a partir de 31/01/2014.

Secretaria de Estado de Administração, em Cuiabá, 11 de fevereiro de 2014.

(Original assinado)

PEDRO ELIAS DOMINGOS DE MELLO
Secretário de Estado de Administração

ATO ADMINISTRATIVO Nº 282/2014/SAD

O SECRETÁRIO ADJUNTO DE GESTÃO DE PESSOAS, DA SECRETARIA DE ESTADO DE ADMINISTRAÇÃO, no uso de suas atribuições legais, e fundamentado no Art. 40, § 7º, inciso I, e § 8º, da Constituição Federal, redação dada pela Emenda Constitucional nº 41 - DOU de 31.12.2003, c/c os Arts. 243, 245, inciso I, alínea "a", e 246, todos da Lei Complementar nº 04, de 15.10.90, e tendo em vista o que consta no Processo nº 34482/2014, da Secretaria de Estado de Administração, resolve conceder pensão em caráter vitalício, a partir de 20.01.2014, a Sra. Nadir Gioli de Andrade, RG nº. 104.847/SSP-MT, em razão do falecimento do ex-servidor, Sr. Everaldo Andrade, ocorrido em 20.01.2014, aposentado pela Secretaria de Estado de Transportes e Pavimentação Urbana, no cargo de Agente de Desenvolvimento Econômico e Social, Classe "A", Nível "12", 30 (trinta) horas semanais, nesta Capital.

Em Cuiabá-MT, 13 de fevereiro de 2014.

CLAUDIO NOGUEIRA DIAS
Secretário Adjunto de Gestão de Pessoas

ATO ADMINISTRATIVO Nº 364/SAD/2014

O SECRETÁRIO DE ESTADO DE ADMINISTRAÇÃO, no uso de suas atribuições legais, considerando o art. 3º, inciso II, da Lei Complementar nº 239, de 28 de dezembro de 2005; disposto na Lei nº 7.461 de 13 de julho de 2001, alterada pela Lei nº. 9.094 de 15 de janeiro de 2009, alterada pela Lei nº 10.052 de 15 de janeiro de 2014 e considerando, ainda, o que dispõe no Processo nº 52235/2014, resolve: conceder Enquadramento Originário, a servidora, Samanda Cristina Souza de Moraes, Matrícula nº 137383, Cargo: Analista Administrativo, para o nível 03, lotado na Secretaria de Estado de Fazenda -SEFAZ, com efeito financeiro a partir de 03/02/2014.

Secretaria de Estado de Administração, em Cuiabá, 11 de fevereiro de 2014.

(Original assinado)

PEDRO ELIAS DOMINGOS DE MELLO
Secretário de Estado de Administração

ATO ADMINISTRATIVO Nº 363/SAD/2014

O SECRETÁRIO DE ESTADO DE ADMINISTRAÇÃO, no uso de suas atribuições legais, considerando o art. 3º, inciso II, da Lei Complementar nº 239, de 28 de dezembro de 2005; disposto na Lei nº 7.554 de 10 de dezembro de 2001, alterada pela Lei nº. 9.214 de 23 de setembro de 2009, alterada pela Lei nº 9.666 de 13 de dezembro de 2011, alterada pela Lei nº. 10.050 de 07 de janeiro de 2014 considerando, ainda, o que dispõe no Processo nº 35986/2014, resolve: conceder Enquadramento Originário, para o Nível "04", ao servidor Samuel Rodrigues de Oliveira - matrícula nº 103237 - Cargo: Analista de Desenvolvimento Econômico e Social, lotado na Secretaria de Estado de Educação - SEDUC, com efeito financeiro a partir de 23/01/2014.

Secretaria de Estado de Administração, em Cuiabá, 11 de fevereiro de 2014.

(Original assinado)

PEDRO ELIAS DOMINGOS DE MELLO
Secretário de Estado de Administração

ATO ADMINISTRATIVO Nº 377/SAD/2014

O SECRETÁRIO DE ESTADO DE ADMINISTRAÇÃO, no uso de suas atribuições legais, considerando o art. 3º, inciso II, da Lei Complementar nº 239, de 28 de dezembro de 2005; disposto na Lei nº 7.461 de 13 de julho de 2001, alterada pela Lei nº. 9.094 de 15 de janeiro de 2009, alterada pela Lei nº. 10.052 de 15 de janeiro de 2014 e considerando, ainda, o que dispõe no Processo nº 27287/2014, resolve: conceder enquadramento originário no Nível "05", ao servidor Claudio Barbosa de Lima - matrícula nº 205081 - Cargo: Analista Administrativo, lotada na Secretaria de Estado Educação - SEDUC, com efeito financeiro a partir de 20/01/2014.

Secretaria de Estado de Administração, em Cuiabá, 11 de fevereiro de 2014.

(Original assinado)

PEDRO ELIAS DOMINGOS DE MELLO
Secretário de Estado de Administração

ATO ADMINISTRATIVO Nº 365/SAD/2014

O SECRETÁRIO DE ESTADO DE ADMINISTRAÇÃO, no uso de suas atribuições legais, considerando o art. 3º, inciso II, da Lei Complementar nº 239, de 28 de dezembro de 2005; disposto na Lei nº 7.461 de 13 de julho de 2001, alterada pela Lei nº. 9.094 de 15 de janeiro de 2009, alterada pela Lei nº. 10.052 de 15 de janeiro de 2014 e considerando, ainda, o que dispõe no Processo nº 34974/2014, resolve: conceder enquadramento originário no Nível "06", ao servidor Nelson Augusto da Silva - matrícula nº 251242 - Cargo: Analista Administrativo, lotada na Secretaria de Estado de Administração – SAD, com efeito financeiro a partir de 23/01/2014.

Secretaria de Estado de Administração, em Cuiabá, 11 de fevereiro de 2014.

(Original assinado)

PEDRO ELIAS DOMINGOS DE MELLO
Secretário de Estado de Administração

ATO ADMINISTRATIVO Nº 298/SAD/2014

O SECRETÁRIO DE ESTADO DE ADMINISTRAÇÃO, no uso de suas atribuições legais, e considerando o art. 3º, inciso II, da Lei Complementar nº 239, de 28 de dezembro de 2005; o disposto na Lei nº 8.368 de 16 de setembro de 2005, alterada pela Lei nº. 8.515 de 30 de junho de 2006; e ainda, o que dispõe no Processo nº 698824/2013 resolve: excluir o servidor, Marcus Vinicius Lemos de Brito - Cargo: Analista de Meio Ambiente, Matrícula nº 226705, lotada na Secretaria de Estado de Meio Ambiente - SEMA, do Ato Administrativo nº. 129/SAD/2014, publicado no Diário Oficial de 30 de janeiro de 2014.

Secretaria de Estado de Administração, Cuiabá, MT, 31 de janeiro de 2014.

(Original assinado)
PEDRO ELIAS DOMINGOS DE MELLO
Secretário de Estado de Administração

ATO ADMINISTRATIVO Nº 370/SAD/2014

O SECRETÁRIO DE ESTADO DE ADMINISTRAÇÃO, no uso de suas atribuições legais, considerando o art. 3º, inciso II, da Lei Complementar nº 239, de 28 de dezembro de 2005; o disposto na Lei nº 7.461 de 13 de julho de 2001, alterada pela Lei nº. 9.094 de 15 de janeiro de 2009, alterada pela Lei nº. 10.052 de 15 de janeiro de 2014 e considerando, ainda, o que dispõe no Processo nº 23078/2014, resolve: conceder enquadramento originário no Nível "03", ao servidor Francisley Marcelo Batista Siqueira - matrícula nº 136129 - Cargo: Analista Administrativo, lotado na Secretaria de Estado de Planejamento e Coordenação Geral, com efeito financeiro a partir de 16/01/2014.

Secretaria de Estado de Administração, em Cuiabá, 11 de janeiro de 2014.

(Original assinado)
PEDRO ELIAS DOMINGOS DE MELLO
Secretário de Estado de Administração

ATO ADMINISTRATIVO Nº 379/SAD/2014

O SECRETÁRIO DE ESTADO DE ADMINISTRAÇÃO, no uso de suas atribuições legais, e considerando o art. 3º, inciso II, da Lei Complementar nº 239, de 28 de dezembro de 2005; o disposto na Lei nº 8.089 de 20 de janeiro de 2004, reestruturada pela Lei Complementar nº 457 de 22 de dezembro de 2011, resolve: excluir o servidor Mauro Borges falca, Matrícula nº 74675 - Cargo: PNS do Sistema Penitenciário, lotado na Secretaria de Estado de Justiça e Direitos Humanos - SEJUDH, do Ato Administrativo nº 152/SAD/2014, publicado no Diário Oficial de 27 de Janeiro de 2014.

Secretaria de Estado de Administração, em Cuiabá, 11 de Fevereiro de 2014.

(Original assinado)
PEDRO ELIAS DOMINGOS DE MELLO
Secretário de Estado de Administração

ATO ADMINISTRATIVO Nº 378/SAD/2014

O SECRETÁRIO DE ESTADO DE ADMINISTRAÇÃO, no uso de suas atribuições legais, e considerando o art. 3º, inciso II, da Lei Complementar nº 239, de 28 de dezembro de 2005; o disposto na Lei nº 8.089 de 20 de janeiro de 2004, reestruturada pela Lei Complementar nº 457 de 22 de dezembro de 2011, resolve: excluir a servidora Joana Darc de Moraes, Matrícula nº 127650 - Cargo: Assistente do Sistema Penitenciário, lotado na Secretaria de Estado de Justiça e Direitos Humanos - SEJUDH, do Ato Administrativo nº 151/SAD/2014, publicado no Diário Oficial de 27 de Janeiro de 2014.

Secretaria de Estado de Administração, em Cuiabá, 11 de Fevereiro de 2014.

(Original assinado)
PEDRO ELIAS DOMINGOS DE MELLO
Secretário de Estado de Administração

ATO ADMINISTRATIVO Nº 380/SAD/2014

O SECRETÁRIO DE ESTADO DE ADMINISTRAÇÃO, no uso de suas atribuições legais, e considerando o art. 3º, inciso II, da Lei Complementar nº 239, de 28 de dezembro de 2005; o disposto na Lei nº 8.089 de 20 de janeiro de 2004, reestruturada pela Lei Complementar nº 457 de 22 de dezembro de 2011, resolve: excluir o servidor Fabiano Rubim da Silveira, Matrícula nº 129419 - Cargo: PNS do Sistema Penitenciário, lotado na Secretaria de Estado de Justiça e Direitos Humanos - SEJUDH, do Ato Administrativo nº 151/SAD/2014, publicado no Diário Oficial de 27 de Janeiro de 2014.

Secretaria de Estado de Administração, em Cuiabá, 11 de Fevereiro de 2014.

(Original assinado)
PEDRO ELIAS DOMINGOS DE MELLO
Secretário de Estado de Administração

ATO ADMINISTRATIVO Nº 381/SAD/2014

O SECRETÁRIO DE ESTADO DE ADMINISTRAÇÃO, no uso de suas atribuições legais, e considerando o art. 3º, inciso II, da Lei Complementar nº 239, de 28 de dezembro de 2005; o disposto na Lei nº 8.089 de 20 de janeiro de 2004, reestruturada pela Lei Complementar nº 457 de 22 de dezembro de 2011, resolve: excluir o servidor Wilson Luiz Gonçalves, Matrícula nº 123815 - Cargo: PNS do Sistema Penitenciário, lotado na Secretaria de Estado de Justiça e Direitos Humanos - SEJUDH, do Ato Administrativo nº 151/SAD/2014, publicado no Diário Oficial de 27 de Janeiro de 2014.

Secretaria de Estado de Administração, em Cuiabá, 11 de Fevereiro de 2014.

(Original assinado)
PEDRO ELIAS DOMINGOS DE MELLO
Secretário de Estado de Administração

ATO ADMINISTRATIVO Nº 360/SAD/2014

O SECRETÁRIO DE ESTADO DE ADMINISTRAÇÃO, no uso das atribuições legais, e considerando o disposto no art. 3º, inciso II, da Lei Complementar nº 239, de 28 de dezembro de 2005; considerando, ainda, o que dispõe o Processo nº. 687653/2013, de 10/12/2013.

RESOLUÇÃO

Art. 1º - O presente Ato Administrativo dispõe sobre enquadramento inicial e progressões horizontais do servidor WALDOMIRO DE ALEM RIZK, portador de matrícula funcional nº 252697, lotado na Secretaria de Estado de Planejamento e Coordenação Geral - SEPLAN.

Art. 2º - Considerando o disposto na Lei nº 7.461 de 13 de Julho de 2001, conceder enquadramento inicial na Carreira de Profissionais da Área Instrumental do Governo, no cargo AGENTE DA ÁREA INSTRUMENTAL DO GOVERNO, classe A e nível 8, em regime de 40 (quarenta) horas semanais, com efeitos funcionais a partir de 13.07.2001.

Art. 3º - Considerando o disposto na Lei nº 7.461 de 13 de Julho de 2001, alterada pela lei nº 8098 de 25 de março de 2004, conceder progressão para a classe B, no cargo AGENTE DA ÁREA INSTRUMENTAL DO GOVERNO, com efeitos funcionais a partir de 13.07.2004.

Art. 4º - Considerando o disposto na Lei nº 7.461 de 13 de Julho de 2001, alterada pela lei nº 8098 de 25 de março de 2004 e lei nº 8174 de 27 de julho de 2004, conceder progressão para a classe C, no cargo AGENTE DA ÁREA INSTRUMENTAL DO GOVERNO, com efeitos funcionais a partir de 13.07.2007.

Art. 5º - Considerando o disposto na Lei nº 10.052 de 15 de janeiro de 2014, conceder progressão Horizontal para a classe D, na Carreira dos Profissionais da Área Meio da Administração Pública, no cargo TÉCNICO ADMINISTRATIVO, com efeitos financeiros a partir de 01.02.2014.

Art. 6º Este Ato Administrativo entra em vigor na data de sua publicação.

Secretaria de Estado de Administração, em Cuiabá, 10 de fevereiro de 2014.

(Original Assinado)
PEDRO ELIAS DOMINGOS DE MELLO
Secretário de Estado de Administração

ATO ADMINISTRATIVO Nº413/SAD/2013

O SECRETÁRIO DE ESTADO DE ADMINISTRAÇÃO, no uso de suas atribuições legais, e considerando o art. 3º, inciso II, da Lei Complementar nº 239, de 28 de dezembro de 2000; considerando o disposto na Lei nº 10.042, de 03 de janeiro de 2014.

RESOLUÇÃO: Art. 1º Conceder progressão horizontal aos servidores do Instituto de Terras do Estado de Mato Grosso - INTERMAT, na carreira dos Profissionais de Atividade Fundiária e Agrária, mencionados neste ato administrativo:

Cargo - Analista Fundiário e Agrário

Processo	Matrícula	Nome	Classe	Efeito Financeiro
19626/14	80475	TEREZA CRISTINA MAGALHÃES E SILVA	D	15.01.2014

Cargo - Agente Fundiário e Agrário

Processo	Matrícula	Nome	Classe	Efeito Financeiro
8037/14	79979	ROBERTO NEPOMUCENO DOS SANTOS	D	28.01.2014

Art. 2º Este Ato Administrativo entra em vigor na data de sua publicação.
Secretaria de Estado de Administração, em Cuiabá, 12 de fevereiro de 2014.

(Original Assinado)
PEDRO ELIAS DOMINGOS DE MELLO
Secretário de Estado de Administração

RESCISÃO DO CONTRATO Nº. 020/2013

O ESTADO DE MATO GROSSO, por intermédio da SECRETARIA DE ESTADO DE ADMINISTRAÇÃO, inscrito no CNPJ sob o nº 03.507.415/0004-97, localizado no Centro Político Administrativo - CPA, bloco III, Cuiabá/MT, neste ato representado pelo Senhor Secretário Adjunto de Administração, Sr. JOSÉ DE JESUS NUNES CORDEIRO, brasileiro, casado, portador da cédula de identidade nº 876.957 SSP/MT e do CPF sob nº. 318.093.401-87, resolve celebrar a presente Rescisão do Contrato nº 020/2013/SAD, firmado com a empresa CONSIGNUM - PROGRAMA DE CONTROLE E GERENCIAMENTO DE MARGEM LTDA, que tinha por objeto serviços de Administração de Margem Consignável, fornecendo estrutura física para atendimento aos servidores públicos, assessoramento jurídico e solução de tecnologia informatizada para geração automática das reservas, averbações e manutenção de lançamentos para o sistema de folha de pagamento da Secretaria de Estado de Administração, com respaldo na determinação judicial nos autos do Mandado de Segurança nº. 104264/2013-Classe: CNJ-120 e nas disposições da Lei nº 8.666/93 e suas alterações.

1. CLÁUSULA PRIMEIRA - DO OBJETO

1.1. O presente tem por objeto celebrar a rescisão unilateral do Contrato nº 020/2013/SAD, que fica extinto em todos os seus termos e condições, considerando a determinação judicial nos autos do Mandado de Segurança nº. 104264/2013-Classe: CNJ-120, considerando razões de interesse público, de alta relevância.

2. CLÁUSULA SEGUNDA - DOS FUNDAMENTOS

2.1. Fundamenta-se o presente com supedâneo no art. 78, XII e art. 79, I da Lei nº 8.666/93 e suas alterações.

3. CLÁUSULA TERCEIRA - DA PUBLICAÇÃO

3.1 A Secretaria de Estado de Administração providenciará como condição de eficácia, a publicação desta rescisão em extrato, no Diário Oficial do Estado, até o quinto dia útil do mês subsequente ao de sua assinatura, conforme disposto no Parágrafo Único, Artigo 61, da Lei nº. 8.666/93 e Normas Estaduais.

Cuiabá, 12 de fevereiro de 2014.

JOSÉ DE JESUS NUNES CORDEIRO
Secretário Adjunto de Administração

SECRETARIA DE ESTADO DE ADMINISTRAÇÃO

PORTARIA Nº. 010/2014 - SGP/SAD

O SECRETÁRIO ADJUNTO DE GESTÃO DE PESSOAS, usando das atribuições que lhes são conferidas por Lei, resolve:

1 - Deferir Averbação de Tempo de Contribuição:

01) Processo nº. 15546/2012 (Apenso: 598275/2012) - PAULO SHIMADA - Secretaria de Estado de Fazenda - SEFAZ. Homologo o Parecer nº. 00037/CP/SGP/SAD/2014 de acordo com Certidão Original de Tempo de Contribuição do Instituto de Previdência Social - INSS, emitida em 12/11/2012. NIT: 1011296998-1 e Protocolo nº 10001030.1.00069/01-3 e defiro o pedido do servidor ocupante do cargo Fiscal de Tributos Estaduais, matrícula n.º 38556, nos seguintes termos:

Averbe-se:

Tempo Total de 12 anos, 03 meses e 23 dias.

01) 12 meses e 26 dias, de contribuição para o Regime Geral de Previdência Social - INSS, para efeito de aposentadoria.

doria, nos termos do artigo 1º da Lei nº 5.027, de 17 de junho de 1986, conforme discriminados abaixo:
 a) 03 meses e 03 dias, no período de 28/04/1978 à 31/07/1978, prestados a Companhia Auxiliar de Empresas Elétricas, na função de Engenheiro;
 b) 09 meses e 23 dias, no período de 08/02/1980 à 30/11/1980, prestados como contribuinte Individual;

02) 11 anos, 02 meses e 27 dias, de contribuição para o Regime Geral de Previdência Social – INSS, para efeito de aposentadoria e disponibilidade, nos termos dos incisos I do artigo 130, da Lei Complementar nº 04, de 15 de outubro de 1990, conforme discriminados abaixo:
 a) 01 ano, 06 meses e 07 dias, no período de 01/08/1978 à 07/02/1980, prestados a Universidade Estadual Paulista "Júlio de Mesquita Filho" (UNESP), na função de Professor;
 b) 01 ano, 02 meses e 19 dias, no período de 01/12/1980 à 19/02/1982, prestados a Universidade Estadual Paulista "Júlio de Mesquita Filho" (UNESP), na função de Auxiliar de Ensino;
 c) 08 anos, 06 meses e 01 dia, no período de 01/03/1982 à 31/08/1990, prestados ao Ministério da Educação, na função de Auxiliar de Ensino;

Obs.¹: Deixamos de informar o período de 01/02/1980 à 07/02/1980, por ser concomitante com o tempo de serviço da Universidade Estadual Paulista "Júlio de Mesquita Filho".

Obs.²: Igualmente, o período de 01/09/1990 à 10/12/1990, por estar concomitante com o tempo de serviços prestados ao Estado de Mato Grosso.

Obs.³: Os períodos averbados NÃO SERÃO computados para efeito de aposentadoria especial de Professor, nos termos dos parágrafos 5º, do artigo 40, e 8º do artigo 201 da CF, uma vez que foi não exercido na função do magistério.

02) Processo nº. 538168/2012 – TERESA CRISTINA DA SILVEIRA ANACLETO – Fundação Universidade do Estado de Mato Grosso. Homologo o Parecer nº. 00033/CP/SGP/SAD/2014 de acordo Certidão Original de Tempo de Contribuição emitida pelo INSS NIT: 1073652928-1 sob o Protocolo nº 10001210.1.00008/12-8 e defiro o pedido da servidora ocupante do cargo Professora da Educação Superior, matrícula n.º 82340, nos seguintes termos:

Averbe-se:

Tempo Total de 17 anos, 11 meses e 11 dias.

01) 16 anos, 03 meses e 23 dias de contribuição para o Regime Geral de Previdência Social – INSS, nos termos do artigo 1º da Lei nº. 5.027, de 17 de junho de 1986, para efeito de aposentadoria, nos períodos abaixo discriminados:

- a) 03 meses e 10 dias, no período de 01/08/1978 à 10/11/1978, prestados a Oswaldo Ovelha Pupo, na função de Recepcionista;
- b) 05 meses e 14 dias, no período de 13/11/1978 à 26/04/1979, prestados a Sertá Serviços Técnicos de Administração Ltda, na função de Auxiliar de Escritório;
- c) 02 anos, 08 meses, no período de 01/02/1980 à 30/09/1982, prestados ao Banco Nacional S/A em Liquidação extrajudicial, na função de Escriturário;
- d) 02 anos, 03 meses e 19 dias, no período de 22/10/1982 à 10/02/1985, prestados a Edilam Empreendimentos S/A, na função de recepcionista;
- e) 08 meses e 23 dias, no período de 11/02/1985 à 03/11/1985, prestados a Katec Agro Técnica Ltda, na função de Recepcionista;
- f) 01 mês e 27 dias, no período de 04/11/1985 à 30/12/1985, prestados a Jobcenter do Brasil Ltda;
- g) 04 anos, 02 meses, no período de 02/01/1986 à 01/03/1990, prestados a Fundação Parque Zoológico de São Paulo, na função de Auxiliar Administrativo;
- h) 04 meses, no período de 01/08/1991 à 30/11/1991, prestados como contribuinte Individual;
- i) 02 meses e 01 dia, no período de 01/12/1991 à 01/02/1992, prestados a Floresta Rio Doce S/A, na função de Biólogo;
- j) 05 meses e 28 dias, no período de 02/02/1992 à 31/07/1992, prestados como contribuinte Individual;
- l) 11 meses e 23 dias, no período de 01/08/1992 à 23/07/1993, prestados a Empresa de Turismo de Pernambuco S/A, na função de Biólogo;
- m) 02 anos, 05 meses, no período de 01/09/1993 à 31/01/1996, prestados como contribuinte Individual;
- n) 09 meses e 28 dias, no período de 06/02/1996 à 03/12/1996, prestados a Soc. Carit e Lit. São Francisco de Assis Zona Norte, na função de Professora;
- o) 04 meses, no período de 01/01/1997 à 30/04/1997, prestados como contribuinte Individual;

02) 01 ano, 07 meses e 18 dias de contribuição para o Regime Geral de Previdência Social – INSS, para efeitos de aposentadoria e disponibilidade, nos termos do inciso I do artigo 130, da Lei Complementar nº 04, de 15 de outubro de 1990, nos períodos abaixo discriminados:

- a) 05 meses e 10 dias, nos períodos de 21/02/1991 à 31/07/1991, prestados a Secretaria de Educação do Estado do Espírito Santo, na função de Professor Temporário;
- b) 04 meses e 08 dias, no período de 23/08/1993 à 31/12/1993, prestados a Secretaria de Educação do Estado do Espírito Santo; na função de Professor Temporário;
- c) 10 meses, no período de 01/05/1997 à 01/03/1998, prestados a Secretaria de Estado de Educação do Distrito Federal, na função de Professora.

Obs.¹: Deixamos de informar os seguintes períodos: 30/10/1985 à 03/11/1985, por estar concomitante com o tempo da KatecAgroLtda: 01/08/1991 à 20/08/1992; 27/11/1991 à 30/11/1991; 31/01/1994 à 28/02/1994; 24/07/1992 à 31/07/1992; 09/04/1997 à 30/04/1997, por ser concomitante com o tempo de contribuinte Individual; 01/02/1992, por estar concomitante com o tempo da Floresta Rio Doce S/A; 01/08/1992 à 16/08/1992, por ser concomitante com o tempo da Empresa de Turismo de Pernambuco S/A;

Obs.²: Igualmente o período de 02/03/1998 à 04/03/1998, por estar concomitante com o tempo de serviço no Estado de Mato Grosso.

03) Processo nº. 716663/2011 – VICENTE PEREIRA GUIMARÃES – Secretaria de Estado de Saúde – SES. Homologo o Parecer nº. 00035/CP/SGP/SAD/2014 de acordo Certidão Original de Tempo de Contribuição do Instituto de Previdência Social - INSS, emitida em 31/08/2011, NIT: 1043542860-5 e Protocolo nº 10001030.1.00362/11-0 e defiro o pedido do servidor ocupante do cargo Profissional Técnico de Nível Superior de Serviço do SUS, matrícula n.º 42729, nos seguintes termos:

Averbe-se:

Tempo Total de 10 anos, 07 meses e 10 dias.

- 01) 03 anos, 07 meses e 05 dias, de contribuição para o Regime Geral de Previdência Social – INSS, para efeito de aposentadoria, nos termos do artigo 1º da Lei nº 5.027, de 17 de junho de 1986, conforme discriminados abaixo:
 a) 03 meses e 16 dias, no período de 01/03/1973 à 16/06/1973, prestados a Andralar Utilidades Doméstica Ltda, na função de Auxiliar de Escritório;
 b) 06 meses, no período de 01/08/1974 à 30/01/1975, prestados a Super Lojas Nossolar Ltda, na função de Auxiliar de Escritório;
 c) 02 anos, 09 meses e 19 dias, no período de 31/05/1978 à 19/03/1981, prestados a Empresa Brasileira de Correios e telégrafos, na função de Auxiliar de Administração;

02) 07 anos e 05 dias, de contribuição para o Regime Geral de Previdência Social – INSS, para efeitos de aposentadoria e disponibilidade, nos termos do inciso I do artigo 130, da Lei Complementar nº 04, de 15 de outubro de 1990, nos períodos abaixo discriminados:

- a) 06 meses e 19 dias, no período de 21/06/1983 à 09/01/1984, prestados a Prefeitura Municipal de Cuiabá, na função de Enfermeiro;
- b) 06 anos, 05 meses e 16 dias, no período de 10/01/1984 à 25/06/1990, prestados a Fundação de Saúde de Mato Grosso, na função de Enfermeiro TS 01.

Obs.: Deixamos de informar o período de 10/01/1984 à 12/01/1984, por ser concomitante com o tempo de serviço do Estado de Mato Grosso.

II – Tornar Sem Efeito Contagem em Dobro de Licença-Prêmio:

04) Processo nº. 346663/2012 (Apenso: 346663/2012) – TADEU DROBIALLO – Secretaria de Estado de Transporte e Pavimentação Urbana - SETPU. Homologo o Parecer nº. 00036/GVF/CP/SGP/SAD/2014 e defiro o pedido do servidor ocupante do cargo de Técnico de Desenvolvimento Econômico e Social, matrícula n.º 81427, considerando que, de acordo com a informação da Gerência de Vida Funcional, o requerente não utilizou da Licença Prêmio em questão para a obtenção de nenhum benefício junto ao Estado, defiro o pedido, para :
 Que(sejatornadosomefeitoaPortarianºGP/172/98,publicadonoDiárioOficialde08/05/1998,referenteao período de 25.07.1988 à 25/07/1993, averbação relativo a Contagem em Dobro de 03 meses de Licença Prêmio não gozada, em nome do Senhor Tadeu Drobiallo, ocupante do cargo de Técnico de Desenvolvimento Econômico Social, matrícula n.º 81427, lotado na Secretaria de Estado de Transporte e Pavimentação Urbana);

III – Tornar Sem Efeito Contagem em Dobro de Férias Não Gozadas:

04) Processo nº. 346663/2012 (Apenso: 346663/2012) – TADEU DROBIALLO – Secretaria de Estado de Transporte e Pavimentação Urbana - SETPU. Homologo o Parecer nº. 00036/GVF/CP/SGP/SAD/2014 e defiro o pedido do servidor ocupante do cargo de Técnico de Desenvolvimento Econômico e Social, matrícula n.º 81427, considerando que, de acordo com a informação do Despacho nº 006/2014, fl. 12 o requerente não utilizou das Férias não gozadas, em questão, para a obtenção de nenhum benefício junto ao Estado, defiro o pedido, para:
 Que(sejatornadosomefeitoaPortarianºGP/173/98,publicadonoDiárioOficialde11/05/1998,referenteao período de 25.07.1995 à 25/07/1996 e 25/07/1996 à 25/07/1997, averbação Relativo ao período de 120 (cento e vinte) dias das férias não gozadas, em nome do Senhor Tadeu Drobiallo, ocupante do cargo de Técnico de Desenvolvimento Econômico Social, matrícula n.º 81427, lotado na Secretaria de Estado de Transporte e Pavimentação Urbana).

Secretaria de Estado de Administração, em Cuiabá, 13 de Fevereiro de 2014.

Claúdio Nogueira Dias
 Secretario Adjunto de Gestão de Pessoas
 (Documento original assinado)

Portaria nº. 003/SAD/2014.

O SECRETÁRIO DE ESTADO DE ADMINISTRAÇÃO no uso de suas atribuições legais, e considerando o disposto na Lei nº. 7.554 de 10 de dezembro de 2001, alterada pela Lei nº. 9214 de 23 de setembro de 2009, alterada pela Lei nº. 9.666 de 13 de dezembro de 2011, alterada pela Lei nº. 10.050 de 07 de Janeiro de 2014 e no Decreto nº. 3.006 de 05 de Maio de 2004.

RESOLVE:

Art.1º Homologar a Avaliação Anual de Desempenho dos servidores da Secretaria de Estado de Administração, referente ao ano de 2012 nos termos do Art. 9º do Decreto nº. 3.006 de 05 de maio de 2004.

Registrada
 Publicada
 Cumpra-se.

Cuiabá, MT, 11 de Fevereiro de 2014.

PEDRO ELIAS DOMINGOS DE MELLO
 Secretário de Estado de Administração
 (Original assinado)

(ANEXO DA PORTARIA Nº. 003/SAD/2014)

AGENTE DE DESENVOLVIMENTO ECONÔMICO E SOCIAL		
MATRICULA	NOME	NOTA
80221	Aquilino César de Almeida Filho	10,00

SEFAZ

SECRETARIA DE ESTADO DE FAZENDA

AGÊNCIA FAZENDÁRIA DE LUCAS DO RIO VERDE

TERMO DE OPÇÃO PARA A REALIZAÇÃO/PRESTAÇÃO COM DIFERIMENTO DO ICMS. Declaramos para todos os fins que o (s) contribuinte (s) abaixo optaram pelo diferimento conf. Portaria 79/2002.. Nome: Fernando Fiorese, IE 13.331.847-8. Newton Carlos de Freitas-Matr.488140013.

RELAÇÃO DOS CONTRIBUINTES QUE OPTARAM PELO DIFERIMENTO DO DIFERENCIAL DE ALIQUOTA DE VEICULOS NOS TERMOS DO ART 15 DO ANEXO X DO RICMS- 13.520.946-3 - P O TRANSPORTES E SERVIÇOS LTDA ME - Giane Beatriz Pereira da Silva- AAF-487800010 - Agência Fazendária de Lucas do Rio Verde

AGÊNCIA FAZENDÁRIA DE PARANATINGA

COMUNICAÇÃO DE NOTAS FISCAIS INUTILIZADAS – Pela obrigatoriedade de emissão de Nota Fiscal Eletrônica – NF-e, conforme artigo 198-A do RICMS, Portaria 14/2008 e Decreto nº 2.035/2009, a empresa: CARLOS DAVID FIGUEIREDO, estabelecida à Rod. MT 130 km 80 + 60 km à esquerda, Bairro: Zona Rural, CEP: 78.870-000, município de Paranatinga, Inscrição estadual nº 13.295.169-0, e CNPJ/CPF nº 488.870.211-04, comunica que inutilizou as Notas Fiscais Mod. 01, de numeração, 000.025, 000.043 à 000.050, 000.075, 000.090 A 000.100. Agência Fazendária de Paranatinga, em 13/02/2014. Itamar Rodrigues – DGA-8, Mat. 123106002-3.

COMUNICAÇÃO DE NOTAS FISCAIS INUTILIZADAS – Pela obrigatoriedade de emissão de Nota Fiscal Eletrônica – NF-e, conforme artigo 198-A do RICMS, Portaria 14/2008 e Decreto nº 2.035/2009, a empresa: CARLOS LEANDRO SILVEIRA DE SOUZA, estabelecida à Rod. MT 130 km 15, Bairro: Zona Rural, CEP: 78.870-000, município de Paranatinga, Inscrição estadual nº 13.325.978-1, e CNPJ/CPF nº 571.088.389-15, comunica que inutilizou as Notas Fiscais Mod. 01, de numeração, 000.020 a 000.050, 000.064 a 000.075, 000.084 a 000.100 e 000.107 a 000.125. Agência Fazendária de Paranatinga, em 13/02/2014. Itamar Rodrigues – DGA-8, Mat. 123106002-3.

COMUNICAÇÃO DE NOTAS FISCAIS INUTILIZADAS – Pela obrigatoriedade de emissão de Nota Fiscal Eletrônica – NF-e, conforme artigo 198-A do RICMS, Portaria 14/2008 e Decreto nº 2.035/2009, a empresa: ELPIDIO LEO FLACH, estabelecida à Rod. MT 130 km 180, Salto da Alegria, Bairro: Zona Rural, CEP: 78.870-000, município de Paranatinga, Inscrição estadual nº 13.287.005-3, e CNPJ/CPF nº 430.221.709-04, comunica que inutilizou as Notas Fiscais Mod. 01, de numeração, 000.015 a 000.025, 000.054 a 000.075, 000.078 a 000.100. Agência Fazendária de Paranatinga, em 13/02/2014. Itamar Rodrigues – DGA-8, Mat. 123106002-3.

COMUNICAÇÃO DE NOTAS FISCAIS INUTILIZADAS – Pela obrigatoriedade de emissão de Nota Fiscal Eletrônica – NF-e, conforme artigo 198-A do RICMS, Portaria 14/2008 e Decreto nº 2.035/2009, a empresa: ELYSSON GALVÃO SUZUKI FILIPIN DE SENA, estabelecida à Rod. MT 020 km 04 + 01 km à esquerda, Bairro: Zona Rural, CEP: 78.870-000, município de Paranatinga, Inscrição estadual nº 13.411.171-0, e CNPJ/CPF nº 949.852.861-68, comunica que inutilizou as Notas Fiscais Mod. 01, de numeração, 000.015 a 000.050. Agência Fazendária de Paranatinga, em 13/02/2014. Itamar Rodrigues – DGA-8, Mat. 123106002-3.

COMUNICAÇÃO DE NOTAS FISCAIS INUTILIZADAS – Pela obrigatoriedade de emissão de Nota Fiscal Eletrônica – NF-e, conforme artigo 198-A do RICMS, Portaria 14/2008 e Decreto nº 2.035/2009, a empresa: ENIO WALDIR FENGLER, estabelecida à Rod. MT 020 km 110, Bairro: Zona Rural, CEP: 78.870-000, município de Paranatinga, Inscrição estadual nº 13.281.319-0, e CNPJ/CPF nº 162.645.500-78, comunica que inutilizou as Notas Fiscais Mod. 01, de numeração, 000.026 a 000.030, 000.065 a 000.155, 000.177 a 000.180, 000.193 a 000.205, 000.225 a 000.230, 000.240 a 000.255 e 000.257 a 000.280. Agência Fazendária de Paranatinga, em 13/02/2014. Itamar Rodrigues – DGA-8, Mat. 123106002-3.

COMUNICAÇÃO DE NOTAS FISCAIS INUTILIZADAS – Pela obrigatoriedade de emissão de Nota Fiscal Eletrônica – NF-e, conforme artigo 198-A do RICMS, Portaria 14/2008 e Decreto nº 2.035/2009, a empresa: MARCELOS FERNANDES, estabelecida à Rod. MT 130 km 05 + 03 km à esquerda, Bairro: Zona Rural, CEP: 78.870-000, município de Paranatinga, Inscrição estadual nº 13.279.420-9, e CNPJ/CPF nº 328.159.131-00, comunica que inutilizou as Notas Fiscais Mod. 01, de numeração, 000.034 a 000.050. Agência Fazendária de Paranatinga, em 13/02/2014. Itamar Rodrigues – DGA-8, Mat. 123106002-3.

AGÊNCIA FAZENDÁRIA DE TANGARÁ DA SERRA

RELAÇÃO DOS CONTRIBUINTES QUE OPTARAM PELA REALIZAÇÃO DE OPERAÇÃO/PRESTAÇÃO COM DIFERIMENTO DO ICMS. Tangará da Serra, 13 de Fevereiro de 2014. (Anexo I da Portaria nº 079/2000 – SEFAZ) OLIVIO ZANNO-TO – SÍLIO INTER, I.E: 13.226.317-3 OPÇÃO: 13/02/2014. ANTONIO JORGE- Gerente Fazendário- Matrícula 488680018.

GERÊNCIA DE FISCALIZAÇÃO DE VEÍCULOS, VAREJO, MEDICAMENTOS E SUPERMERCADOS - GFVM EDITAL DE INTIMAÇÃO

Pelo presente fica(m) NOTIFICADO(S) o(s) proprietário(s) ou representante(s) legal(is) da(s) empresa(s) abaixo mencionada(s), por se encontrar(em) em lugar incerto e não sabido, a comparecer na Agência Fazendária do Domicílio Tributário do Contribuinte, no horário das 09h00 às 17h00, para recolher(em) ou impugnar(em) o crédito tributário objeto dos Termos de Intimação (TI) abaixo relacionados, no prazo de 30 (trinta) dias, contados a partir da data de publicação deste Edital no Diário Oficial do Estado.

I.E: 13.211.373-2 - Razão Social: - S PERES DE SOUZA – END: Av Presidente Vargas S/N - Centro - Araguaiana - MT - Nº do TI: 164320008662013385 - Data da Lavratura do TI: 09/12/2013;

O não cumprimento deste, no prazo acima mencionado, sujeita o(s) referido(s) contribuinte(s) ao Aviso de Cobrança da Conta Corrente Fiscal, conforme preconiza o Artigo 467-F, § 2º, Inciso IV, do Regulamento do ICMS de Mato Grosso (RICMS/MT).

Gerência de Fiscalização de Veículos, Varejo, Medicamentos e Supermercados, da Superintendência de Fiscalização, em Cuiabá-MT, 13 de fevereiro de 2014. João Tarcísio Correa de Paula - Fiscal de Tributos Estaduais - Matrícula 164320016

SEMA

SECRETARIA DE ESTADO DE MEIO AMBIENTE

EDITAL DE NOTIFICAÇÃO

Pelo presente Edital a Secretaria de Estado do Meio Ambiente, através do Presidente da Comissão Permanente de Processo Administrativo, no uso de suas atribuições constitucionais e legais, e Considerando o disposto no artigo 231, inciso II do Código de Processo Civil – CPC; Considerando o disposto no artigo 78, § 1º, da Lei Complementar Estadual nº 207 de 29 de dezembro de 2004; Considerando a Certidão do decurso de prazo previsto no RT. 109, III da Lei 8.666/93 constante do processo administrativo 409983/2010;

Considerando a Certidão de não notificação da qual consta que a empresa fechou as portas; Considerando que a empresa contratada é revel e encontra-se em lugar incerto e não sabido.

NOTIFICA:

A.E. J. Pneu – CNPJ/MF Nº 03.183.096/0001-69, para pagar multa de 947,99 (novecentos e quarenta e sete reais e nove centavos), referente o descumprimento de obrigação constante na Ata de Registro de Preços nº 084/2009/SAD, voluntariamente, no prazo de 15 (quinze) dias a contar da terceira publicação deste Edital, na Secretaria de Estado do Meio Ambiente SEMA/MT; sob pena de inscrição em dívida ativa, execução judicial.

Fica mantido o Termo de Homologação publicado no Diário Oficial de 02/12/2013 referente ao Processo Administrativo nº 409983/2010, que impõe a penalidade de suspensão temporária de participação em licitação e impedimento de contratar com a Administração Pública enquanto perdurarem os motivos determinados da punição ou até que seja promovida a sua reabilitação perante o Governo do Estado de Mato Grosso.

Cuiabá, 29 de Janeiro de 2014.

CLEBER FIGUEIREDO LAGRECA

Presidente da Comissão Permanente de Processo Administrativo

EDITAL DE NOTIFICAÇÃO

Pelo presente Edital a Secretaria de Estado do Meio Ambiente, através do Presidente da Comissão Permanente de Processo Administrativo, no uso de suas atribuições constitucionais e legais, e Considerando o disposto no artigo 231, inciso II do Código de Processo Civil – CPC; Considerando o disposto no artigo 78, § 1º, da Lei Complementar Estadual nº 207 de 29 de dezembro de 2004; Considerando a Certidão do decurso de prazo previsto no RT. 109, III da Lei 8.666/93 constante do processo administrativo 672017/2011;

Considerando a Certidão de não notificação da qual consta que a empresa mudou-se e não existe informação sobre novo endereço;

Considerando que a empresa contratada é revel e encontra-se em lugar incerto e não sabido.

NOTIFICA:

A Roneide Marta Silva Innocenti ME – CNPJ/MF Nº 10.212.605/0001-08, para pagar multa de 1.074,15 (um mil e setenta e quatro reais e quinze centavos), referente o descumprimento de obrigação constante no Contrato nº 014/2011/SEMA, voluntariamente, no prazo de 15 (quinze) dias a contar da terceira publicação deste Edital, na Secretaria de Estado do Meio Ambiente SEMA/MT; sob pena de inscrição em dívida ativa, execução judicial.

Fica mantido o Termo de Homologação publicado no Diário Oficial de 02/12/2013 referente ao Processo Administrativo nº 672017/2011, que impõe a penalidade de suspensão temporária de participação em licitação e impedimento de contratar com a Administração Pública, por 01 (um) ano; assim sendo, foi declarada inidônea para licitar ou contratar com a Administração Pública enquanto perdurem os motivos determinantes da punição ou até que seja promovida a sua reabilitação perante o Governo do Estado de Mato Grosso.

Cuiabá, 29 de Janeiro de 2014.

CLEBER FIGUEIREDO LAGRECA

Presidente da Comissão Permanente de Processo Administrativo

EXTRATO DO TERMO DE AJUSTAMENTO DE CONDUTA AMBIENTAL PARA RECUPERAÇÃO DE ÁREA DEGRADADA N: 11430/2014

COMPROMITENTE: O Estado de Mato Grosso, pessoa jurídica de direito público interno, através da Secretaria de Estado do Meio Ambiente, neste ato representado Secretário Adjunto de Base Florestal, Sr José Rezende da Silva.

COMPROMISSADO (S) VALDIR PRETTO, portador da Cédula de Identidade 803 185 SSP/PR e inscrito no Cadastro de Pessoa Física nº 083.956.599-20, residente e domiciliado em Rua Antonio Figueira, 68, Módulo II, Juína - MT, CEP: 78.320-000, proprietário ou possuidor do imóvel rural denominado FAZENDA RANCHO ALEGRE II, situado no município de Juína/MT.

OBJETO: O presente termo tem por objeto a regularização da situação ambiental do imóvel rural dos Compromissados constante no processo de licenciamento ambiental protocolado sob o nº 130210/2013, no município de Juína/MT. Para que sejam adotadas medidas visando cessar, adaptar, recompor, corrigir ou minimizar os efeitos da degradação ambiental.

DA INFRAÇÃO AMBIENTAL – R\$ 5.000 (cinco mil reais) por hectare de área de preservação permanente degradada.

DA VIGÊNCIA: O presente Termo entrará em vigor nesta data e sua vigência será limitada ao prazo necessário ao cumprimento das obrigações fixadas.

DATA ASSINATURA: 03/02/2014

SIGNATÁRIOS:

VALDIR PRETTO

CPF: 083.956.599-20

José Rezende da Silva.

Secretário Adjunto de Base Florestal

SEMA/MT

EXTRATO DO TERMO DE AJUSTAMENTO DE CONDUTA AMBIENTAL PARA RECUPERAÇÃO DE ÁREA DEGRADADA N: 11422/2014

COMPROMITENTE: O Estado de Mato Grosso, pessoa jurídica de direito público interno, através da Secretaria de Estado do Meio Ambiente, neste ato representado Secretário Adjunto de Base Florestal, Sr José Rezende da Silva.

COMPROMISSADO (S) GISLENE APARECIDA CAMELO RAIZER, portador da Cédula de Identidade 2.077.361 e inscrito no Cadastro de Pessoa Física nº 421.811.511-72, residente e domiciliado em Sem Descrição de Endereço, Sem Município - Sem UF, CEP: Sem CEP. JOÃO BATISTA RAIZER, portador da Cédula de Identidade 846.596 e inscrito no Cadastro de Pessoa Física nº 174.588.201-44, residente e domiciliado em Sem Descrição de Endereço, Sem Município - Sem UF, CEP: Sem CEP, proprietários ou possuidores do imóvel rural denominado Fazenda Sombra do Bacuri, situado no município de Juara/MT.

OBJETO: O presente termo tem por objeto a regularização da situação ambiental do imóvel rural dos Compromissados constante no processo de licenciamento ambiental protocolado sob o nº 419138/2013, no município de Juara/MT. Para que sejam adotadas medidas visando cessar, adaptar, recompor, corrigir ou minimizar os efeitos da degradação ambiental.

DA INFRAÇÃO AMBIENTAL – R\$ 5.000 (cinco mil reais) por hectare de área de preservação permanente degradada.

DA VIGÊNCIA: O presente Termo entrará em vigor nesta data e sua vigência será limitada ao prazo necessário ao cumprimento das obrigações fixadas.

DATA ASSINATURA: 28/01/2014

SIGNATÁRIOS:

GISLENE APARECIDA CAMELO RAIZER

CPF: 421.811.511-72

JOÃO BATISTA RAIZER

CPF: 174.588.201-44

José Rezende da Silva.

Secretário Adjunto de Base Florestal

SEMA/MT

EXTRATO DO TERMO DE AJUSTAMENTO DE CONDUTA AMBIENTAL PARA RECUPERAÇÃO DE ÁREA DEGRADADA N: 11392/2014

COMPROMITENTE: O Estado de Mato Grosso, pessoa jurídica de direito público interno, através da Secretaria de Estado do Meio Ambiente, neste ato representado Secretário Adjunto de Base Florestal, Sr José Rezende da Silva.

COMPROMISSADO (S) NEUCYR SILVA PARADA, portador da Cédula de Identidade 256675 SSP/MT e inscrito no Cadastro de Pessoa Física nº 022.355.361-15, residente e domiciliado em RUA JARDEL FILHO, N 401, MÓDULO 2, Juína - MT, CEP: 78.320-000, proprietário ou possuidor do imóvel rural denominado FAZENDA RANCHO ALEGRE - LOTE 05 (A-2), situado no município de Juína/MT.

OBJETO: O presente termo tem por objeto a regularização da situação ambiental do imóvel rural dos Compromissados constante no processo de licenciamento ambiental protocolado sob o nº 607182/2012, no município de Juína/MT. Para que sejam adotadas medidas visando cessar, adaptar, recompor, corrigir ou minimizar os efeitos da degradação ambiental.

DA INFRAÇÃO AMBIENTAL – R\$ 5.000 (cinco mil reais) por hectare de área de preservação permanente degradada.

DA VIGÊNCIA: O presente Termo entrará em vigor nesta data e sua vigência será limitada ao prazo necessário ao cumprimento das obrigações fixadas.

DATA ASSINATURA: 15/01/2014

SIGNATÁRIOS:

NEUCYR SILVA PARADA

CPF: 022.355.361-15

José Rezende da Silva.

Secretário Adjunto de Base Florestal

SEMA/MT

EXTRATO DO TERMO DE AJUSTAMENTO DE CONDUTA AMBIENTAL PARA RECUPERAÇÃO DE ÁREA DEGRADADA N: 11335/2013

COMPROMITENTE: O Estado de Mato Grosso, pessoa jurídica de direito público interno, através da Secretaria de Estado do Meio Ambiente, neste ato representado Secretário Adjunto de Base Florestal, Sr José Rezende da Silva.

COMPROMISSADO (S) LAÉRCIO BRITES DE SÁ E OUTRO, portador da Cédula de Identidade 1.504.340 e inscrito no Cadastro de Pessoa Física nº 208.016.969-68, residente e domiciliado em AVENIDA ARIOSTO DA RIVA, CENTRO, Alta Floresta - MT, CEP: 78.580-000, ABDO ALHAQUIM ASSAF, portador da Cédula de Identidade 1284368-7 e inscrito no Cadastro de Pessoa Física nº 045.840.218-48, residente e domiciliado em Sem Descrição de Endereço, Sem Município - Sem UF, CEP: Sem CEP, proprietários ou possuidores do imóvel rural denominado FAZENDA ALTA I, situado no município de Alta Floresta/MT.

OBJETO: O presente termo tem por objeto a regularização da situação ambiental do imóvel rural dos Compromissados constante no processo de licenciamento ambiental protocolado sob o nº 277297/2009, no município de Alta Floresta/MT. Para que sejam adotadas medidas visando cessar, adaptar, recompor, corrigir ou minimizar os efeitos da degradação ambiental.

DA INFRAÇÃO AMBIENTAL – R\$ 5.000 (cinco mil reais) por hectare de área de preservação permanente degradada.

DA VIGÊNCIA: O presente Termo entrará em vigor nesta data e sua vigência será limitada ao prazo necessário ao cumprimento das obrigações fixadas.

DATA ASSINATURA: 26/11/2013
 SIGNATÁRIOS:
 LAÉRCIO BRITES DE SÁ E OUTRO
 CPF: 208.016.969-68
 ABDO ALHAQUIM ASSAF
 CPF: 045.840.218-48
 José Rezende da Silva.
 Secretário Adjunto de Base Florestal
 SEMA/MT

EXTRATO DO TERMO DE AJUSTAMENTO DE CONDUTA AMBIENTAL PARA RECUPERAÇÃO DE ÁREA DEGRADADA N: 11335/2013

COMPROMITENTE: O Estado de Mato Grosso, pessoa jurídica de direito público interno, através da Secretaria de Estado do Meio Ambiente, neste ato representado Secretário Adjunto de Base Florestal, Sr José Rezende da Silva.
 COMPROMISSADO (S) CARLOS GILBERTO MANETTI, portador da Cédula de Identidade 4.253619 e inscrito no Cadastro de Pessoa Física nº 616.733.908-20, residente e domiciliado em RUA TENENTE N.296 B.MODULO 3, Juína - MT, CEP: 78.320-000, proprietário ou possuidor do imóvel rural denominado FAZENDA VALE DOS SONHOS., situado no município de Juína/MT.

OBJETO: O presente termo tem por objeto a regularização da situação ambiental do imóvel rural dos Compromissados constante no processo de licenciamento ambiental protocolado sob o nº 562735/2009, no município de Juína/MT. Para que sejam adotadas medidas visando cessar, adaptar, recompor, corrigir ou minimizar os efeitos da degradação ambiental.
 DA INFRAÇÃO AMBIENTAL – R\$ 5.000 (cinco mil reais) por hectare de área de preservação permanente degradada.
 DA VIGÊNCIA: O presente Termo entrará em vigor nesta data e sua vigência será limitada ao prazo necessário ao cumprimento das obrigações fixadas.

DATA ASSINATURA: 25/11/2013
 SIGNATÁRIOS:
 CARLOS GILBERTO MANETTI
 CPF: 616.733.908-20
 José Rezende da Silva.
 Secretário Adjunto de Base Florestal
 SEMA/MT

EXTRATO DO TERMO DE AJUSTAMENTO DE CONDUTA AMBIENTAL PARA RECUPERAÇÃO DE ÁREA DEGRADADA N: 11204/2013

COMPROMITENTE: O Estado de Mato Grosso, pessoa jurídica de direito público interno, através da Secretaria de Estado do Meio Ambiente, neste ato representado Secretário Adjunto de Base Florestal, Sr José Rezende da Silva.
 COMPROMISSADO (S) Jose Sirvino Da Silva, portador da Cédula de Identidade 224202 e inscrito no Cadastro de Pessoa Física nº 156.531.379-87, residente e domiciliado em A.V Marechal Rondon 667 setor leste, Colider - MT, CEP: 78.500-000, Iva Maria Da Silva, portador da Cédula de Identidade 224191 e inscrito no Cadastro de Pessoa Física nº 794.513.221-91, residente e domiciliado em A.V Marechal Rondon 667 setor leste centro, Colider - MT, CEP: 78.500-000, proprietários ou possuidores do imóvel rural denominado Jose Sirvino Da Silva, situado no município de Colider/MT.

OBJETO: O presente termo tem por objeto a regularização da situação ambiental do imóvel rural dos Compromissados constante no processo de licenciamento ambiental protocolado sob o nº 357228/2012, no município de Colider/MT. Para que sejam adotadas medidas visando cessar, adaptar, recompor, corrigir ou minimizar os efeitos da degradação ambiental.
 DA INFRAÇÃO AMBIENTAL – R\$ 5.000 (cinco mil reais) por hectare de área de preservação permanente degradada.
 DA VIGÊNCIA: O presente Termo entrará em vigor nesta data e sua vigência será limitada ao prazo necessário ao cumprimento das obrigações fixadas.

DATA ASSINATURA: 21/10/2013
 SIGNATÁRIOS:
 Jose Sirvino Da Silva
 CPF: 156.531.379-87
 Iva Maria Da Silva
 CPF: 794.513.221-91
 José Rezende da Silva.
 Secretário Adjunto de Base Florestal
 SEMA/MT

EXTRATO DO TERMO DE AJUSTAMENTO DE CONDUTA AMBIENTAL PARA RECUPERAÇÃO DE ÁREA DEGRADADA N: 6606/2011

COMPROMITENTE: O Estado de Mato Grosso, pessoa jurídica de direito público interno, através da Secretaria de Estado do Meio Ambiente, neste ato representado Secretário de Estado do Meio Ambiente, Sr Vicente Falcão de Arruda Filho.
 COMPROMISSADO (S) Roberto Zanoni, portador da Cédula de Identidade 1.476.269-8 SSP/PR e inscrito no Cadastro de Pessoa Física nº 424.123.749-53, residente e domiciliado em Avenida Cuiabá 1.140 Centro, Primavera do Leste - MT, CEP: 78.850-000, proprietário ou possuidor do imóvel rural denominado Roberto Zanoni, situado no município de Novo São Joaquim/MT.

OBJETO: O presente termo tem por objeto a regularização da situação ambiental do imóvel rural dos Compromissados constante no processo de licenciamento ambiental protocolado sob o nº 387863/2010, no município de Novo São Joaquim/MT. Para que sejam adotadas medidas visando cessar, adaptar, recompor, corrigir ou minimizar os efeitos da degradação ambiental.

DA INFRAÇÃO AMBIENTAL – R\$ 5.000 (cinco mil reais) por hectare de área de preservação permanente degradada.
 DA VIGÊNCIA: O presente Termo entrará em vigor nesta data e sua vigência será limitada ao prazo necessário ao cumprimento das obrigações fixadas.

DATA ASSINATURA: 11/08/2011
 SIGNATÁRIOS:
 Roberto Zanoni
 CPF: 424.123.749-53
 Vicente Falcão de Arruda Filho.
 Secretário Adjunto de Mudanças Climáticas
 GSAMC/SEMA/MT

A Secretaria de Estado do Meio Ambiente – SEMA torna público que concedeu para os seguintes usuários:

Autorização de Perfuração de Poço Tubular
Autorização nº 014/2014: STANCORP PARTICIPAÇÕES BRASIL LTDA. CNPJ: 04.193.768/0001-80. PROCESSO Nº: 65831/2014. O poço tubular será construído no Loteamento Jardim dos Ipês, município de Sorriso com as seguintes coordenadas geográficas: 12°30'30.04" S e 54°42'11.21" W. A Profundidade pretendida do poço é de 100m com diâmetro de revestimento de 6". A empresa perfuradora será a Água Viva Poços Artesianais Ltda-ME devidamente credenciada na SEMA. A perfuração deverá ser acompanhada pela Geóloga Maria Felipa Eguez. CREA: 120051279-0. Essa autorização vigorará até 13 de Agosto de 2014 e refere-se apenas a construção do poço tubular. Para utilização da água o interessado deverá requerer à SEMA a outorga de direito de uso.
Autorização nº 015/2014: ASSOCIAÇÃO DOS PRODUTORES RURAIS ASSENTADOS CONQUISTA COLETIVA DO PA. MARTIRES DOS CARAJAS – APPRAC. CNPJ: 09.584.108/0001-43. PROCESSO Nº: 67410/2014. O poço tubular será construído na Rodovia MT 260 s/nº Km 26 – zona rural do município de Poxoréu, com as seguintes coordenadas geográficas: 16°01'40.3" S e 54°09'22" W. A Profundidade pretendida do poço é de 600m com diâmetro de revestimento de 8". A empresa perfuradora será contratada através de processo licitatório e deverá ser devidamente credenciada na SEMA. A perfuração será acompanhada pelo Geólogo Walter Alves dos Santos Júnior. CREA-MT 06445/D. Essa autorização vigorará até 13 de Agosto de 2014 e refere-se apenas a construção do poço tubular. Para utilização da água o interessado deverá requerer à SEMA a outorga de direito de uso.

Cadastro de Captação Insignificante de Água Subterrânea
AMAURI ALVES MEDEIROS - ME. CNPJ: 02.328.883/0001-99. PROCESSO: 638031/2013. Município: Tangará da Serra. Coordenada Geográfica do ponto de captação: Lat. 14°39'17.8" S e Long. 57°26'51.5" W; Finalidade de uso: doméstico; POÇO ESCAVADO. Vazão 1 m³/dia. Validade do cadastro: 13/02/2019.

A Secretaria de Estado do Meio Ambiente – SEMA torna público que os seguintes usuários requereram a Outorga de Uso da Água Subterrânea:

MHJ CONSTRUÇÕES LTDA-ME. CNPJ: 05.351.155/0001-96 PROCESSO Nº. 636478/2013. Município: Cuiabá/MT. Finalidade de uso: doméstico. Coordenadas Geográficas do ponto de captação: 15°32'25" S e 56°03'56.62" W; Profundidade do poço(m): 150, Diâmetro: 6"; Vazão solicitada: 2,8 m³/h – 15hs/dia.
CONCRENOP CONCRETOS SINOP LTDA. CNPJ: 03.806.553/0001-24. PROCESSO Nº. 590440/2013. Município: Sinop/MT. Finalidade de uso: industrial e doméstico. Coordenadas Geográficas do ponto de captação: PT 01-11°52'56.259" S e 55°29'55.403" W; Profundidade do poço(m): 48, Diâmetro: 4"; Vazão solicitada: 7.588 m³/h – 0,771hs/dia. PT 02-11°52'56.725" S e 55°29'55.600" W. Profundidade do poço(m):50, Diâmetro: 4"; Vazão solicitada: 9.387m³/h – 5,77hs/dia.

A Secretaria de Estado do Meio Ambiente – SEMA/MT, em conformidade com o artigo 37 da Constituição Federal de 1988, torna públicas as seguintes licenças emitidas pela Superintendência de Infraestrutura, Mineração, Indústria e Serviços – SUIMIS.

Cuiabá, 13 de fevereiro de 2014.

Protocolo	Nº Licença	Razão Social	Atividade Licenciada	Município
463788/2014	LP nº 304688/2014. LI nº 63426/2014	Sebastião Gilmar Luiz da Silva	Estação de tratamento de esgoto.	Nobres / MT
463851/2013	LP nº 304687/2014. LI nº 63425/2014	Prefeitura Municipal de Nobres	Captação, tratamento e distribuição de água.	Nobres / MT
688026/2013	LP nº 304695/2014	Prefeitura Municipal de Nortelândia	Fabrica de ração.	Nortelândia / MT
37911/2014	LP nº 304697/2014	Prefeitura Municipal de Alto Paraguai	Unidade de produção de alevinos	Alto Paraguai / MT
186060/2006	LO nº 308590/2014	Centrais Elétricas Salto dos Dardanelos S.A	Geração de energia elétrica	Aripuanã / MT
40953/2007	LP nº 304647/2014	Usina Elétrica do Prata Ltda	Geração de energia elétrica	Jaciara / MT
664922/2013	LP nº 304700/2014	Prefeitura Municipal de Nortelândia	Unidade de beneficiamento de pescado	Nortelândia / MT
257206/2012	LO nº 308593/2014	Comércio de Combustíveis CP Ltda	Comércio a varejo de combustíveis e lubrificantes para veículos. Serviços de lavagem, lubrificação e polimento de veículos	Alto Paraguai / MT
66686/2007	LO nº 308595/2014	Louis Dreflyus Commodities Brasil S.A	Armazéns Gerais (emissão de Warrants)	Diamantino / MT
78688/2013	LO nº 308598/2014	Divadir de Pieri e Outro	Serviço de manutenção e reparação de automóveis. Serviço de lavagem, lubrificação e polimento de veículos.	Primavera do Leste/ MT
215172/2007	LO nº 308597/2014	Centro de Hematologia e Hemoterapia de Mato Grosso Ltda	Serviços de banco de sangue	Cuiabá / MT

JOSÉ ESTEVES DE LACERDA FILHO
 Secretário de Estado do Meio Ambiente
 SEMA/MT

TERMO DE CANCELAMENTO

Aos 13 dias de fevereiro de 2014, a Secretária Adjunta de Qualidade Ambiental – SEMA – Rita de Cássia Gonçalves Fiori em exercício, no uso de suas atribuições, resolve acolher ao despacho da Coordenadoria de Empreendimentos de Energético, cancelando a LP nº 304498/2013, referente ao processo nº 40953/2007, devido alteração do campo "localização".

Cuiabá, 13 de fevereiro de 2014.

Rita de Cássia Gonçalves Fiori
 Secretária Adjunta de Qualidade Ambiental

Em Exercício

PORTARIA Nº. 035 DE 07 DE FEVEREIRO DE 2014.

Outorga a MASUT AUTO POSTO LTDA – ME direito de uso de Água Subterrânea.

O SECRETÁRIO ADJUNTO DE QUALIDADE AMBIENTAL DA SECRETARIA DE ESTADO DO MEIO AMBIENTE (SEMA/MT), no uso das atribuições legais que lhe confere a Portaria nº 110, de 26 de fevereiro de 2013; e,

Considerando os Termos da Lei Estadual nº 6.945 de 05 de novembro de 1997, que dispõe sobre a Política Estadual de Recursos Hídricos;

Considerando o Decreto nº 336, de 06 de junho de 2007, que regulamenta o regime de outorga de águas no Estado de Mato Grosso;

Considerando os Termos da Lei Estadual nº 9.612 de 12 de setembro de 2011, que dispõe sobre a administração e a conservação das águas subterrâneas de domínio do Estado de Mato Grosso;

Considerando a Resolução CEHIDRO nº 44, de 11 de outubro de 2011, que estabelece critérios técnicos a serem aplicados nas análises dos pedidos de outorga de águas subterrâneas no Estado de Mato Grosso;

Considerando o Parecer Técnico nº 05/GASUB/CCRH/SURH/2014 de 03 de fevereiro de 2014, acostado à folha 62 a 63 do processo SAD nº 271035/2013.

RESOLVE:

Art. 1º Outorgar a MASUT AUTO POSTO LTDA – MT, inscrito no CNPJ: 09.663.620/0001-85, conforme Processo SAD nº 271035/2014, doravante denominado Outorgado, o direito de uso da água subterrânea com finalidade de uso doméstico. A captação aqui outorgada está localizada na Rodovia BR 163, s/nº, Km 200,6, Gleba Jurigue, zona rural, no município de Rondonópolis/MT. Província Aquífera Bacía do Paraná. Unidade de Planejamento e Gerenciamento P-5, com as seguintes características:

I- coordenadas Geográficas: 16°29'34,5" de Latitude Sul e 54°38'42,8" de Longitude Oeste; vazão máxima de captação de 22,6m³/h por um período de 2,65h/dia, durante 7 dias/semana, perfazendo uma vazão máxima de 60m³/dia, conforme consta na Tabela 01 em anexo;

II- o Outorgado deverá manter em funcionamento equipamentos de medição para monitoramento contínuo das vazões captadas;

III- o Outorgado deverá realizar anualmente a análise físico-química e bacteriológica da água, contendo obrigatoriamente os seguintes parâmetros: temperatura da água, pH, Condutividade, Turbidez, Cor, Cloreto, Sulfato, Fluoreto, Ortofosfato, Nitrito, Nitrato, Nitrogênio Amônico, Sólidos Totais, Sólidos Suspensos, Sólidos totais Dissolvidos, Alcalinidade Total, Alcalinidade de Carbonato, Alcalinidade de Bicarbonato, Dureza, Cálcio, Magnésio, Sódio, Potássio, Ferro Total, Manganês, Silica Solúvel, Coliformes Totais, E. Coli.;

IV- o Outorgado deverá encaminhar anualmente a Coordenadoria de Controle de Recursos Hídricos da SEMA/MT, o boletim de análise físico-química e bacteriológica da água e o relatório de medições das vazões captadas mensalmente.

Art. 2º Quando em zona urbana, fica o Outorgado responsável pelo atendimento ao disposto no art. 45 §2º da Lei Nacional de Saneamento Básico – Lei nº 11.445/2007 e pelo art. 7º § 1º do Decreto nº 7.217/2010 o qual regulamenta essa lei.

Art. 3º A outorga objeto desta Portaria, vigorará até 14 de Janeiro de 2019, podendo ser suspensa parcial ou totalmente, em definitivo ou por prazo determinado, além de outras situações previstas na legislação pertinente, nos seguintes casos:

- I- descumprimento das condições estabelecidas no art. 1º desta Portaria;
- II- conflito com normas posteriores sobre prioridade de uso de recursos hídricos;
- III- incidência no art. 18 e incisos I e II do art. 12 do Decreto nº 336, de 06 de junho de 2007;
- IV- Indeferimento ou cassação de licença ambiental.

Parágrafo único. Para minimizar os efeitos de secas, o uso outorgado poderá ser racionado, conforme previsto no art. 20 e seus parágrafos, do Decreto nº 336, de 06 de junho de 2007.

Art. 4º Esta outorga poderá ser revista, além de outras situações previstas na legislação pertinente:

I- quando os estudos de planejamento regional de utilização dos recursos hídricos indicarem a necessidade de revisão das outorgas emitidas; e

II- quando for necessária a adequação dos planos de recursos hídricos e a execução de ações para garantir a prioridade de uso dos Recursos Hídricos.

Art. 5º O Outorgado responderá civil, penal e administrativamente, por danos causados à vida, à saúde, ao meio ambiente e pelo uso inadequado que vier a fazer da presente outorga.

Art. 6º Esta Portaria não dispensa nem substitui a obtenção, pelo Outorgado, de certidões, alvarás ou licenças de qualquer natureza, exigidos pela legislação federal, estadual ou municipal.

Art. 7º Esta outorga poderá ser renovada mediante apresentação de requerimento à SEMA/MT, com antecedência mínima de 90 (noventa) dias do término de sua validade.

Art. 8º O uso dos recursos hídricos, objeto desta outorga, poderá estar sujeito à cobrança, nos termos dos art. 13 e 14 da Lei Estadual nº 6.945, de 05 de novembro de 1997.

Art. 9º O Outorgado se sujeita a fiscalização da SEMA/MT, por intermédio de seus agentes ou prepostos indicados, devendo franquear-lhes o acesso ao empreendimento e à documentação relativa à outorga emitida por meio desta Portaria.

Art. 10. Esta Portaria entra em vigor na data de sua publicação.

Cuiabá, 07 de Fevereiro de 2014.

REGISTRADA,
PUBLICADA,
CUMPRADA-SE.

Rita de Cássia Gonçalves de Fiori
Secretária Adjunta de Qualidade Ambiental em substituição
Conforme Portaria nº 023/2014
SEMA/MT

ANEXO

Tabela 01 – Captação Poço Tubular
DATUM: SAD 69 – 16º29'34,5" S e 54º38'42,8" W

MÊS	JAN	FEV	MAR	ABR	MAI	JUN	JUL	AGO	SET	OUT	NOV	DEZ
Vazão (m³/h)	22,6	22,6	22,6	22,6	22,6	22,6	22,6	22,6	22,6	22,6	22,6	22,6
Tempo (h/dia)	2,65	2,65	2,65	2,65	2,65	2,65	2,65	2,65	2,65	2,65	2,65	2,65
Período (dias/semana)	7	7	7	7	7	7	7	7	7	7	7	7

PORTARIA Nº. 034 DE 07 DE FEVEREIRO DE 2014.

Outorga a DIRCEU AURÉLIO MILANESI direito de uso de Água Subterrânea.

O SECRETÁRIO ADJUNTO DE QUALIDADE AMBIENTAL DA SECRETARIA DE ESTADO DO MEIO AMBIENTE (SEMA/MT), no uso das atribuições legais que lhe confere a Portaria nº 110, de 26 de fevereiro de 2013; e,

Considerando os Termos da Lei Estadual nº 6.945 de 05 de novembro de 1997, que dispõe sobre a Política Estadual de Recursos Hídricos;

Considerando o Decreto nº 336, de 06 de junho de 2007, que regulamenta o regime de outorga de águas no Estado de Mato Grosso;

Considerando os Termos da Lei Estadual nº 9.612 de 12 de setembro de 2011, que dispõe sobre a administração e a conservação das águas subterrâneas de domínio do Estado de Mato Grosso;

Considerando a Resolução CEHIDRO nº 44, de 11 de outubro de 2011, que estabelece critérios técnicos a serem aplicados nas análises dos pedidos de outorga de águas subterrâneas no Estado de Mato Grosso;

Considerando o Parecer Técnico nº 04/GASUB/CCRH/SURH/2014 de 31 de fevereiro de 2014, acostado à folha 225 a 228 do processo SAD nº 532231/2013.

RESOLVE:

Art. 1º Outorgar a DIRCEU AURÉLIO MILANESI, inscrito no CPF: 286.745.530-87. Processo nº 532231/2013, doravante denominado Outorgado, conforme processo SAD nº 532231/2013, o direito de uso da água subterrânea com finalidade de uso doméstico. Os pontos de captações hora outorgados estão localizados na Rodovia BR 070, Km 239, 11 km à esquerda, snº, Fazenda Buriti II, zona rural, no município de Poxoréu/MT. Província Aquífera Bacia do Paraná. Unidade de Planejamento e Gerenciamento P-5, com as seguintes características:

I- coordenadas Geográficas: PT-01: 15º30'42,8" de Latitude Sul e 54º01'12,6" de Longitude Oeste; vazão máxima de captação de 6,945m³/h por um período de 2h/dia, durante 7dias/semana, perfazendo um vazão máxima de 13,89m³/dia, conforme consta na Tabela 01 em anexo;

II- PT-02: 15º30'52,2" de Latitude Sul e 54º01'17,8" de Longitude Oeste; vazão máxima de captação de 5,340m³/h por um período de 35 minutos/dia ou 0,58h/dia, durante 7dias/semana, perfazendo uma vazão máxima de 3,097m³/dia. Conforme consta na Tabela 02 em anexo.

PT-03: 15º29'02,5" de Latitude Sul e 54º01'43,6" de Longitude Oeste; vazão máxima de captação de 3,573m³/h por um período de 2h 10min/dia ou 2,16h/dia, durante 7dias/semana, perfazendo uma vazão máxima de 7,8m³/dia, conforme consta na Tabela 03 em anexo.

III- PT-04: 15º29'02,2" de Latitude Sul e 54º01'43,6" de Longitude Oeste; vazão máxima de captação de 2,082m³/h por um período de 1h 35min/dia ou 1,58h/dia, durante 7dias/semana, perfazendo uma vazão máxima de 3,289m³/dia. Conforme consta na Tabela 04 em anexo.

IV- o Outorgado deverá manter em funcionamento equipamentos de medição para monitoramento contínuo das vazões captadas;

V- o Outorgado deverá realizar anualmente a análise físico-química e bacteriológica da água, contendo obrigatoriamente os seguintes parâmetros: temperatura da água, pH, Condutividade, Turbidez, Cor, Cloreto, Sulfato, Fluoreto, Ortofosfato, Nitrito, Nitrato, Nitrogênio Amônico, Sólidos Totais, Sólidos Suspensos, Sólidos totais Dissolvidos, Alcalinidade Total, Alcalinidade de Carbonato, Alcalinidade de Bicarbonato, Dureza, Cálcio, Magnésio, Sódio, Potássio, Ferro Total, Manganês, Silica Solúvel, Coliformes Totais, E. Coli.;

VI- o Outorgado deverá encaminhar anualmente a Coordenadoria de Controle de Recursos Hídricos da SEMA/MT, o boletim de análise físico-química e bacteriológica da água e o relatório de medições das vazões captadas mensalmente.

Art. 2º Quando em zona urbana, fica o Outorgado responsável pelo atendimento ao disposto no art. 45 §2º da Lei Nacional de Saneamento Básico – Lei nº 11.445/2007 e pelo art. 7º § 1º do Decreto nº 7.217/2010 o qual regulamenta essa lei.

Art. 3º A outorga objeto desta Portaria, vigorará até 14 de Janeiro de 2019, podendo ser suspensa parcial ou totalmente, em definitivo ou por prazo determinado, além de outras situações previstas na legislação pertinente, nos seguintes casos:

- I- descumprimento das condições estabelecidas no art. 1º desta Portaria;
- II- conflito com normas posteriores sobre prioridade de uso de recursos hídricos;
- III- incidência no art. 18 e incisos I e II do art. 12 do Decreto nº 336, de 06 de junho de 2007;
- IV- indeferimento ou cassação de licença ambiental.

Parágrafo único. Para minimizar os efeitos de secas, o uso outorgado poderá ser racionado, conforme previsto no art. 20 e seus parágrafos, do Decreto nº 336, de 06 de junho de 2007.

Art. 4º Esta outorga poderá ser revista, além de outras situações previstas na legislação pertinente:

I- quando os estudos de planejamento regional de utilização dos recursos hídricos indicarem a necessidade de revisão das outorgas emitidas; e

II- quando for necessária a adequação dos planos de recursos hídricos e a execução de ações para garantir a prioridade de uso dos Recursos Hídricos.

Art. 5º O Outorgado responderá civil, penal e administrativamente, por danos causados à vida, à saúde, ao meio ambiente e pelo uso inadequado que vier a fazer da presente outorga.

Art. 6º Esta Portaria não dispensa nem substitui a obtenção, pelo Outorgado, de certidões, alvarás ou licenças de qualquer natureza, exigidos pela legislação federal, estadual ou municipal.

Art. 7º Esta outorga poderá ser renovada mediante apresentação de requerimento à SEMA/MT, com antecedência mínima de 90 (noventa) dias do término de sua validade.

Art. 8º O uso dos recursos hídricos, objeto desta outorga, poderá estar sujeito à cobrança, nos termos dos art. 13 e 14 da Lei Estadual nº 6.945, de 05 de novembro de 1997.

Art. 9º O Outorgado se sujeita a fiscalização da SEMA/MT, por intermédio de seus agentes ou prepostos indicados, devendo franquear-lhes o acesso ao empreendimento e à documentação relativa à outorga emitida por meio desta Portaria.

Art. 10. Esta Portaria entra em vigor na data de sua publicação.

Cuiabá, 07 de Fevereiro de 2014.

REGISTRADA,
PUBLICADA,
CUMPRADA-SE.

Rita de Cássia Gonçalves de Fiori
Secretária Adjunta de Qualidade Ambiental em substituição
Conforme Portaria nº 023/2014
SEMA/MT

ANEXO

Tabela 01 – Captação Poço Tubular
DATUM: SAD 69 – 15°30'42,8" S e 54°01'12,6" W

MÊS	JAN	FEV	MAR	ABR	MAI	JUN	JUL	AGO	SET	OUT	NOV	DEZ
Vazão (m³/h)	6,945	6,945	6,945	6,945	6,945	6,945	6,945	6,945	6,945	6,945	6,945	6,945
Tempo (h/dia)	2	2	2	2	2	2	2	2	2	2	2	2
Período (dias/semana)	7	7	7	7	7	7	7	7	7	7	7	7

Tabela 02 – Captação Poço Tubular
DATUM: SAD 69 – 15°30'52,2" S e 54°01'17,8" W

MÊS	JAN	FEV	MAR	ABR	MAI	JUN	JUL	AGO	SET	OUT	NOV	DEZ
Vazão (m³/h)	5,340	5,340	5,340	5,340	5,340	5,340	5,340	5,340	5,340	5,340	5,340	5,340
Tempo (h/dia)	0,58	0,58	0,58	0,58	0,58	0,58	0,58	0,58	0,58	0,58	0,58	0,58
Período (dias/semana)	7	7	7	7	7	7	7	7	7	7	7	7

Tabela 03 – Captação Poço Tubular
DATUM: SAD 69 – 15°29'02,5" S e 54°01'43,6" W

MÊS	JAN	FEV	MAR	ABR	MAI	JUN	JUL	AGO	SET	OUT	NOV	DEZ
Vazão (m³/h)	3,573	3,573	3,573	3,573	3,573	3,573	3,573	3,573	3,573	3,573	3,573	3,573
Tempo (h/dia)	2,16	2,16	2,16	2,16	2,16	2,16	2,16	2,16	2,16	2,16	2,16	2,16
Período (dias/semana)	7	7	7	7	7	7	7	7	7	7	7	7

Tabela 04 – Captação Poço Tubular
DATUM: SAD 69 – 15°29'02,2" S e 54°01'43,6" W

MÊS	JAN	FEV	MAR	ABR	MAI	JUN	JUL	AGO	SET	OUT	NOV	DEZ
Vazão (m³/h)	2,082	2,082	2,082	2,082	2,082	2,082	2,082	2,082	2,082	2,082	2,082	2,082
Tempo (h/dia)	1,58	1,58	1,58	1,58	1,58	1,58	1,58	1,58	1,58	1,58	1,58	1,58
Período (dias/semana)	7	7	7	7	7	7	7	7	7	7	7	7

PORTARIA Nº. 041 DE 13 DE FEVEREIRO DE 2014

Outorga a CAVALCA CONTRUÇÕES E MINERAÇÃO LTDA o direito de uso dos Recursos Hídricos para captações de água no córrego Mutum e córrego Curicaca ou Curica.

O SECRETÁRIO ADJUNTO DE QUALIDADE AMBIENTAL DA SECRETARIA DE ESTADO DO MEIO AMBIENTE (SEMA/MT), no uso das atribuições legais que lhe confere a Portaria nº 110, de 26 de fevereiro de 2013; e,

Considerando os Termos da Lei Estadual nº 6.945 de 05 de novembro de 1997, que dispõe sobre a Política Estadual de Recursos Hídricos;

Considerando o Decreto nº 336, de 06 de junho de 2007, que regulamenta o regime de outorga de águas no Estado de Mato Grosso;

Considerando a Resolução CEHIDRO nº 27, de 09 de julho de 2009, que estabelece critérios para emissão de outorga superficial de rios de domínio do Estado de Mato Grosso;

Considerando a Instrução Normativa nº 02, de 02 de março de 2012, que dispõe sobre os procedimentos a serem adotados para os processos de outorga de uso de Recursos Hídricos de água de domínio do Estado de Mato Grosso;

Considerando a Portaria nº 280, de 03/07/2012 da SEMA, que adota o CNARH para o Estado de Mato Grosso, como pré-requisito para obtenção de outorga a partir de 1º de setembro de 2012;

Considerando a Instrução Normativa nº 005, de 03/07/2012 da SEMA, que dispõe sobre os procedimentos a serem adotados no CNARH;

Considerando o Parecer Técnico Nº 1088/GO/CCRH/SURH/2014 de 12 de fevereiro de 2014, acostado às fls. 56 a 58 do Processo SAD Nº 25325/2014.

RESOLVE:

Art. 1º Outorgar a CAVALCA CONSTRUÇÕES E MINERAÇÃO LTDA, inscrita no CNPJ: 79.201.539/0003-20, doravante denominada Outorgada, conforme processo SAD nº 25325/2014, o direito de uso dos recursos hídricos para captações de água no córrego Mutum e córrego Curicaca ou Curica, com a finalidade outros usos (umectação de terrenos para terraplenagem e pavimentação asfáltica Rodovia MT-040 trecho: Porto de Fora – Distrito de Mimoso e entroncamento da MT 270, extensão de 17 km), zona rural do Município de Santo Antônio do Leverger, na Unidade de Planejamento e Gerenciamento P-7 – Paraguai-Pantanal, Estado de Mato Grosso, com as seguintes características:

I- coordenada geográfica da captação 01: 16°26'59,9" de Latitude Sul e 55°18'57,5" de Longitude Oeste, DATUM SIRGAS2000; e vazão máxima de captação de 18,0 m³/h (0,00500 m³/s ou 5,0 L/s), totalizando um volume máximo anual de 17.280,0 m³, variando as horas e os dias mensalmente, conforme Tabela nº 01 em anexo;

II- coordenada geográfica da captação 02: 16°26'08,70" de Latitude Sul e 55°18'04,80" de Longitude Oeste, DATUM SIRGAS2000; e vazão máxima de captação de 33,1 m³/h (0,00920 m³/s ou 9,20 L/s), totalizando um volume máximo anual de 31.795,2 m³, variando as horas e os dias mensalmente, conforme Tabela nº 02 em anexo.

Art. 2º A outorga objeto desta Portaria, vigorará até 18 de dezembro de 2016, podendo ser suspensa parcial ou totalmente, em definitivo ou por prazo determinado, além de outras situações previstas na legislação pertinente, nos seguintes casos:

- I- descumprimento das condições estabelecidas no art. 1º desta Portaria;
- II- conflito com normas posteriores sobre prioridade de usos de recursos hídricos;

III- incidência no art. 18 e incisos I e II do art. 12 do Decreto nº 336, de 06 de junho de 2007;

IV- indeferimento ou cassação de licença ambiental.

Parágrafo único. Para minimizar os efeitos de secas, o uso outorgado poderá ser racionado, conforme previsto no art. 20 e seus parágrafos, do Decreto nº 336, de 06 de junho de 2007.

Art. 3º Esta outorga poderá ser revista, além de outras situações previstas na legislação pertinente:

I- quando os estudos de planejamento regional de utilização dos recursos hídricos indicarem a necessidade de revisão das outorgas emitidas; e

II- quando for necessária a adequação dos planos de recursos hídricos e a execução de ações para garantir a prioridade de uso dos Recursos Hídricos.

Art. 4º A Outorgada responderá civil, penal e administrativamente, por danos causados à vida, à saúde, ao meio ambiente e pelo uso inadequado que vier a fazer de presente outorga.

Art. 5º Esta Portaria não dispensa nem substitui a obtenção, pela Outorgada, de certidões, alvarás ou licenças de qualquer natureza, exigidos pela legislação federal, estadual ou municipal.

Art. 6º A Outorgada deverá realizar e manter atualizada a Declaração de Uso no Cadastro Nacional de Usuários de Recursos Hídricos – CNARH (<http://cnarh.ana.gov.br>).

Art. 7º Para retificação ou alteração das condições de uso de recursos hídricos ou de dados administrativos da outorga, a Outorgada deverá, primeiramente, retificar sua declaração no CNARH e, posteriormente, encaminhar solicitação à SEMA por meio de formulário específico disponível no site da SEMA.

Art. 8º Esta outorga poderá ser renovada mediante apresentação de requerimento à SEMA/MT, com antecedência mínima de 90 (noventa) dias do término de sua validade.

Art. 9º O uso dos recursos hídricos, objeto desta outorga, poderá estar sujeito à cobrança, nos termos dos art. 13 e 14 da Lei Estadual nº 6.945, de 05 de novembro de 1997.

Art. 10. A Outorgada se sujeita a fiscalização da SEMA/MT, por intermédio de seus agentes ou prepostos indicados, devendo franquear-lhes o acesso ao empreendimento e à documentação relativa à outorga emitida por meio desta Portaria.

Art. 11. Esta outorga não autoriza a instalação do empreendimento ou mesmo as obras necessárias para realizar as captações, sendo estes passíveis de licenciamento ambiental.

Art. 12. Esta Portaria entra em vigor na data de sua publicação.

Cuiabá, 13 de fevereiro de 2014.

REGISTRADA,
PUBLICADA,
CUMPRÁ-SE.

Rita de Cássia Gonçalves de Fiori
Secretária Adjunta de Qualidade Ambiental em substituição
Conforme Portaria nº 023/2014
SEMA/MT

ANEXO

Tabela 01 – córrego Mutum
Coordenada Geográfica – Lat. 16°26'59,9"S e Long. 55°18'57,5"W SIRGAS2000

MÊS	JAN	FEV	MAR	ABR	MAI	JUN	JUL	AGO	SET	OUT	NOV	DEZ
Vazão (m³/s)	0,0050	0,0050	0,0050	0,0050	0,0050	0,0050	0,0050	0,0050	0,0050	0,0050	0,0050	0,0050
Tempo (h/dia)	4	4	4	4	4	4	4	4	4	4	4	4
Período (dias/mês)	20	20	20	20	20	20	20	20	20	20	20	20

Tabela 02 – córrego Curicaca ou Curica
Coordenada Geográfica – Lat. 16°26'08,70"S e Long. 55°18'04,80"W SIRGAS2000

MÊS	JAN	FEV	MAR	ABR	MAI	JUN	JUL	AGO	SET	OUT	NOV	DEZ
Vazão (m³/s)	0,00920	0,00920	0,00920	0,00920	0,00920	0,00920	0,00920	0,00920	0,00920	0,00920	0,00920	0,00920
Tempo (h/dia)	4	4	4	4	4	4	4	4	4	4	4	4
Período (dias/mês)	20	20	20	20	20	20	20	20	20	20	20	20

SETPU

SECRETARIA DE ESTADO DE TRANSPORTE E PAVIMENTAÇÃO URBANA

EXTRATO DO TERMO DE COOPERAÇÃO TÉCNICA Nº. 050/14

PROCESSO: 05.003-3/14

OBJETO: O presente Termo tem por objeto o estabelecimento de Cooperação Técnica e Parceria entre as partes, visando a Conservação Rodoviária da Malha Não Pavimentada, obedecendo à relação de rodovias constante do Projeto Básico, que faz parte integrante deste Termo, independentemente de transcrição.

OBRIGAÇÕES DAS PARTES

2.1 – OBRIGAÇÕES DA SETPU

2.1.1. Fornecer ao Município, a quantidade de 60.000 (Sessenta Mil) litros de óleo combustível (Diesel), objetivando a conservação de rodovias localizadas no Município, conforme relação constante no projeto.

2.2 – OBRIGAÇÕES DO MUNICÍPIO

2.2.1. Para cumprimento do presente Termo, caberá ao Município a responsabilidade de execução dos serviços de Conservação de Rodovias Não Pavimentadas, relacionados no Projeto Básico, arcando com outros custos operacionais e administrativos de utilização de suas máquinas e operadores;

VIGÊNCIA: O prazo de vigência deste instrumento é de 180 (Cento e Oitenta) dias, contados a partir da data de sua assinatura.

CONVENIENTES: SECRETARIO DE ESTADO DE TRANSPORTE E PAVIMENTAÇÃO URBANA
MUNICÍPIO DE TERRA NOVA DO NORTE

EXTRATO DO TERMO DE COOPERAÇÃO TÉCNICA Nº. 054/14

PROCESSO: 05.009-7/14

OBJETO: O presente Termo tem por objeto o estabelecimento de Cooperação Técnica e Parceria entre as partes, visando a Conservação Rodoviária da Malha Não Pavimentada, obedecendo à relação de rodovias constante do Projeto Básico, que faz parte integrante deste Termo, independentemente de transcrição.

OBRIGAÇÕES DAS PARTES

2.1 – OBRIGAÇÕES DA SETPU

2.1.1. Fornecer ao Município, a quantidade de 7.000 (Sete Mil) litros de óleo combustível (Diesel), objetivando a conservação de rodovias localizadas no Município, conforme relação constante no projeto.

2.2 – OBRIGAÇÕES DO MUNICÍPIO

2.2.1. Para cumprimento do presente Termo, caberá ao Município a responsabilidade de execução dos serviços de Conservação de Rodovias Não Pavimentadas, relacionados no Projeto Básico, arcando com outros custos operacionais e administrativos de utilização de suas máquinas e operadores;

VIGÊNCIA: O prazo de vigência deste instrumento é de 180 (Cento e Oitenta) dias, contados a partir da data de sua assinatura.

CONVENIENTES: SECRETARIO DE ESTADO DE TRANSPORTE E PAVIMENTAÇÃO URBANA
MUNICÍPIO DE CURVELÂNDIA

EXTRATO DO TERMO DE COOPERAÇÃO TÉCNICA Nº. 053/14

PROCESSO: 05.005-8/14

OBJETO: O presente Termo tem por objeto o estabelecimento de Cooperação Técnica e Parceria entre as partes, visando a Conservação Rodoviária da Malha Não Pavimentada, obedecendo à relação de rodovias constante do Projeto Básico, que faz parte integrante deste Termo, independentemente de transcrição.

OBRIGAÇÕES DAS PARTES

2.1 – OBRIGAÇÕES DA SETPU

2.1.1. Fornecer ao Município, a quantidade de 7.000 (Sete Mil) litros de óleo combustível (Diesel), objetivando a conservação de rodovias localizadas no Município, conforme relação constante no projeto.

2.2 – OBRIGAÇÕES DO MUNICÍPIO

2.2.1. Para cumprimento do presente Termo, caberá ao Município a responsabilidade de execução dos serviços de Conservação de Rodovias Não Pavimentadas, relacionados no Projeto Básico, arcando com outros custos operacionais e administrativos de utilização de suas máquinas e operadores;

VIGÊNCIA: O prazo de vigência deste instrumento é de 180 (Cento e Oitenta) dias, contados a partir da data de sua assinatura.

CONVENIENTES: SECRETARIO DE ESTADO DE TRANSPORTE E PAVIMENTAÇÃO URBANA
MUNICÍPIO DE CANARANA

EXTRATO DO TERMO DE COOPERAÇÃO TÉCNICA Nº. 052/14

PROCESSO: 05.033-6/14

OBJETO: O presente Termo tem por objeto o estabelecimento de Cooperação Técnica e Parceria entre as partes, visando a Conservação Rodoviária da Malha Não Pavimentada, obedecendo à relação de rodovias constante do Projeto Básico, que faz parte integrante deste Termo, independentemente de transcrição.

OBRIGAÇÕES DAS PARTES

2.1 – OBRIGAÇÕES DA SETPU

2.1.1. Fornecer ao Município, a quantidade de 5.000 (Cinco Mil) litros de óleo combustível (Diesel), objetivando a conservação de rodovias localizadas no Município, conforme relação constante no projeto.

2.2 – OBRIGAÇÕES DO MUNICÍPIO

2.2.1. Para cumprimento do presente Termo, caberá ao Município a responsabilidade de execução dos serviços de Conservação de Rodovias Não Pavimentadas, relacionados no Projeto Básico, arcando com outros custos operacionais e administrativos de utilização de suas máquinas e operadores;

VIGÊNCIA: O prazo de vigência deste instrumento é de 180 (Cento e Oitenta) dias, contados a partir da data de sua assinatura.

CONVENIENTES: SECRETARIO DE ESTADO DE TRANSPORTE E PAVIMENTAÇÃO URBANA
MUNICÍPIO DE ALTO BOA VISTA

EXTRATO DO TERMO DE COOPERAÇÃO TÉCNICA Nº. 051/14

PROCESSO: 04.978-3/14

OBJETO: O presente Termo tem por objeto o estabelecimento de Cooperação Técnica e Parceria entre as partes, visando a Conservação Rodoviária da Malha Não Pavimentada, obedecendo à relação de rodovias constante do Projeto Básico, que faz parte integrante deste Termo, independentemente de transcrição.

OBRIGAÇÕES DAS PARTES

2.1 – OBRIGAÇÕES DA SETPU

2.1.1. Fornecer ao Município, a quantidade de 20.000 (Vinte Mil) litros de óleo combustível (Diesel), objetivando a conservação de rodovias localizadas no Município, conforme relação constante no projeto.

2.2 – OBRIGAÇÕES DO MUNICÍPIO

2.2.1. Para cumprimento do presente Termo, caberá ao Município a responsabilidade de execução dos serviços de Conservação de Rodovias Não Pavimentadas, relacionados no Projeto Básico, arcando com outros custos operacionais e administrativos de utilização de suas máquinas e operadores;

VIGÊNCIA: O prazo de vigência deste instrumento é de 180 (Cento e Oitenta) dias, contados a partir da data de sua assinatura.

CONVENIENTES: SECRETARIO DE ESTADO DE TRANSPORTE E PAVIMENTAÇÃO URBANA
MUNICÍPIO DE GAÚCHA DO NORTE

EXTRATO DO TERMO DE COOPERAÇÃO TÉCNICA Nº. 058/14

PROCESSO: 05.028-5/14

OBJETO: O presente Termo tem por objeto o estabelecimento de Cooperação Técnica e Parceria entre as partes, visando a Conservação Rodoviária da Malha Não Pavimentada, obedecendo à relação de rodovias constante do Projeto Básico, que faz parte integrante deste Termo, independentemente de transcrição.

OBRIGAÇÕES DAS PARTES

2.1 – OBRIGAÇÕES DA SETPU

2.1.1. Fornecer ao Município, a quantidade de 15.000 (Quinze Mil) litros de óleo combustível (Diesel), objetivando a conservação de rodovias localizadas no Município, conforme relação constante no projeto.

2.2 – OBRIGAÇÕES DO MUNICÍPIO

2.2.1. Para cumprimento do presente Termo, caberá ao Município a responsabilidade de execução dos serviços de Conservação de Rodovias Não Pavimentadas, relacionados no Projeto Básico, arcando com outros custos operacionais e administrativos de utilização de suas máquinas e operadores;

VIGÊNCIA: O prazo de vigência deste instrumento é de 180 (Cento e Oitenta) dias, contados a partir da data de sua assinatura.

CONVENIENTES: SECRETARIO DE ESTADO DE TRANSPORTE E PAVIMENTAÇÃO URBANA
MUNICÍPIO DE SÃO JOSÉ DO POVO

EXTRATO DO TERMO DE COOPERAÇÃO TÉCNICA Nº. 057/14

PROCESSO: 04.992-6/14

OBJETO: O presente Termo tem por objeto o estabelecimento de Cooperação Técnica e Parceria entre as partes, visando a Conservação Rodoviária da Malha Não Pavimentada, obedecendo à relação de rodovias constante do Projeto Básico, que faz parte integrante deste Termo, independentemente de transcrição.

OBRIGAÇÕES DAS PARTES

2.1 – OBRIGAÇÕES DA SETPU

2.1.1. Fornecer ao Município, a quantidade de 10.000 (Dez Mil) litros de óleo combustível (Diesel), objetivando a conservação de rodovias localizadas no Município, conforme relação constante no projeto.

2.2 – OBRIGAÇÕES DO MUNICÍPIO

2.2.1. Para cumprimento do presente Termo, caberá ao Município a responsabilidade de execução dos serviços de Conservação de Rodovias Não Pavimentadas, relacionados no Projeto Básico, arcando com outros custos operacionais e administrativos de utilização de suas máquinas e operadores;

VIGÊNCIA: O prazo de vigência deste instrumento é de 180 (Cento e Oitenta) dias, contados a partir da data de sua assinatura.

CONVENIENTES: SECRETARIO DE ESTADO DE TRANSPORTE E PAVIMENTAÇÃO URBANA
MUNICÍPIO DE VILA RICA

EXTRATO DO TERMO DE COOPERAÇÃO TÉCNICA Nº. 056/14

PROCESSO: 05.025-3/14

OBJETO: O presente Termo tem por objeto o estabelecimento de Cooperação Técnica e Parceria entre as partes, visando a Conservação Rodoviária da Malha Não Pavimentada, obedecendo à relação de rodovias constante do Projeto Básico, que faz parte integrante deste Termo, independentemente de transcrição.

OBRIGAÇÕES DAS PARTES

2.1 – OBRIGAÇÕES DA SETPU

2.1.1. Fornecer ao Município, a quantidade de 15.000 (Quinze Mil) litros de óleo combustível (Diesel), objetivando a conservação de rodovias localizadas no Município, conforme relação constante no projeto.

2.2 – OBRIGAÇÕES DO MUNICÍPIO

2.2.1. Para cumprimento do presente Termo, caberá ao Município a responsabilidade de execução dos serviços de Conservação de Rodovias Não Pavimentadas, relacionados no Projeto Básico, arcando com outros custos operacionais e administrativos de utilização de suas máquinas e operadores;

VIGÊNCIA: O prazo de vigência deste instrumento é de 180 (Cento e Oitenta) dias, contados a partir da data de sua assinatura.

CONVENIENTES: SECRETARIO DE ESTADO DE TRANSPORTE E PAVIMENTAÇÃO URBANA
MUNICÍPIO DE TERRA NOVA DO NORTE

EXTRATO DO TERMO DE COOPERAÇÃO TÉCNICA Nº. 055/14

PROCESSO: 05.105-6/14

OBJETO: O presente Termo tem por objeto o estabelecimento de Cooperação Técnica e Parceria entre as partes, visando a Conservação Rodoviária da Malha Não Pavimentada, obedecendo à relação de rodovias constante do Projeto Básico, que faz parte integrante deste Termo, independentemente de transcrição.

OBRIGAÇÕES DAS PARTES

2.1 – OBRIGAÇÕES DA SETPU

2.1.1. Fornecer ao Município, a quantidade de 10.000 (Dez Mil) litros de óleo combustível (Diesel), objetivando a conservação de rodovias localizadas no Município, conforme relação constante no projeto.

2.2 – OBRIGAÇÕES DO MUNICÍPIO

2.2.1. Para cumprimento do presente Termo, caberá ao Município a responsabilidade de execução dos serviços de Conservação de Rodovias Não Pavimentadas, relacionados no Projeto Básico, arcando com outros custos operacionais e administrativos de utilização de suas máquinas e operadores;

VIGÊNCIA: O prazo de vigência deste instrumento é de 180 (Cento e Oitenta) dias, contados a partir da data de sua assinatura.

CONVENIENTES: SECRETARIO DE ESTADO DE TRANSPORTE E PAVIMENTAÇÃO URBANA
MUNICÍPIO DE NOVO SÃO JOAQUIM

Extrato do Instrumento Contratual nº 050/2014/00/00 – SETPU

Processo nº 289393/2013-SETPU

Modalidade: Tomada de Preços nº 091/2013

Objeto do Contrato: Elaboração de Estudos de Viabilidade Técnica, Econômica, Financeira e Social, em Rodovias que integram o Sistema Rodoviário Estadual a saber: Rodovia MT-100 – Cuiabá – Entrº MT-246 – Acorizal (Entrº BR-364/163) Jangada 26,2 km – Rodovia MT-010 do Entrº MT-246 – (Entrº BR364/163) Rosario Oeste – 125,2 km; Rodovia MT-040 (Rod. Palmiro Paes de Barros) – Santo Antonio do Leverger – Barão de Melgaço – 88,9 km; Rodovia MT-351, Chapada (Rod. Vicente Bezerra Neto) Entrº da MT-251 (Chapada) ao Lago do Manso – 79,5 km; Rodovia MT-407 – Rod. dos Imigrantes – Entrº Trevo do Largato ao Entrº BR 163/364 – 29,3 KM; Rodovia MT-100 – Alto Araguaia (Entrº BR 364) à Alto Taquari – Divisa MS – 95,0 KM; Rodovia MT-130 – Paranatinga (Entrº MT-220) à Santiago do Norte – (Entrº MT-324) – 135,0 KM e Rodovia MT-320 – Nova Santa Helena (Entrº BR-163) à Alta Floresta – 210,0 km.

Prazo: 300 (trezentos) dias consecutivos.
Valor: R\$ 1.419.042,45 (um milhão, quatrocentos e dezoito mil, quatrocentos e cinquenta e seis reais e cinquenta e seis centavos) a preços iniciais.

Dotação: 25101.0001.266.782.338.1291.0500.449000000.131.1.1.empenhado conforme EN nº 25101.0001.14.000174-1, no valor de R\$ 50.000,00 (cinquenta mil reais).

PARTES: CONSULTE CONSULTORES DE ENGENHARIA LTDA e a SECRETARIA DE ESTADO DE TRANSPORTE E PAVIMENTAÇÃO URBANA

Extrato do Termo de Rescisão nº 016/2013/06/01-PJUR

Processo: 417035/2013 – SETPU

Objeto do Contrato: Construção e Pavimentação do Aeroporto de Juará – MT.

Objeto do Termo: Rescindir por mútuo acordo, o Instrumento Contratual nº 016/2001/00/00-PJUR com fundamento no artigo 78, XII, c/c o art. 79, II, § 1º da Lei 8.666/93.

Partes: TRÊS IRMÃOS ENGENHARIA LTDA e a SECRETARIA DE ESTADO DE TRANSPORTE E PAVIMENTAÇÃO URBANA.

Governo do Estado de Mato Grosso
Secretaria de Estado de Transportes e Pavimentação Urbana

AVISO DE REQUERIMENTO DE LICENÇA AMBIENTAL

A SETPU – Secretaria de Estado de Transporte e Pavimentação Urbana, torna público que requereu junto a SEMA a LICENÇA PRÉVIA – LP e LICENÇA DE INSTALAÇÃO – LI, para a Pavimentação da Rodovia Estadual MT-430, trecho: Entr. MT-437 – Santa Cruz do Xingu; Estaca 0,00 – Estaca 3.270 + 5,95 m.

CINESIO NUNES DE OLIVEIRA
SECRETÁRIO DE ESTADO DE TRANSPORTE E PAVIMENTAÇÃO URBANA

SESP

SECRETARIA DE ESTADO DE SEGURANÇA PÚBLICA

PMMT

POLÍCIA MILITAR

PORTARIA Nº 042/QCG/DGP, DE 10 DE FEVEREIRO DE 2014.

Designa Policial Militar do Quadro de Ativos da PMMT por falecimento.

O COMANDANTE GERAL DA POLÍCIA MILITAR DO ESTADO DE MATO GROSSO, no uso das atribuições que lhe confere o Art. 6º, Inciso XII da Lei Complementar nº 386 de 05 de março de 2010.

RESOLVE:

Art. 1º - Desligar por Falecimento do serviço ativo da Polícia Militar do Estado de Mato Grosso, e consequentemente do 1º CR/3º CIPM, PEDRO PAULO SILVA CARVALHO - CB PM, RGPMMT nº 878.300, retroagindo seus efeitos a contar de 25 de janeiro de 2014, com fulcro no Artigo 110, Inciso VII e Artigo 133 da Lei Complementar nº 231, de 15Dez05 (Estatuto dos Militares do Estado de Mato Grosso), que deu como causa da morte traumatismo crânio encefálico, instrumento perfuro contundente (PAF), conforme consta na Certidão de óbito datada de 25/01/2014 de matrícula 0653750155 2014 4 00016 178 0005768 49, registrada no Cartório de Paz e Notas do Coxipó da Ponte, Cuiabá-MT.

Art. 2º - O 1º CR deverá recolher a carteira funcional 878.300 e encaminhar Diretoria de Gestão de Pessoas da PMMT, deverá ainda recolher o fardamento e apetrechos da fazenda pública estadual pertencentes ao Ex- CB PM PEDRO PAULO SILVA CARVALHO e encaminhar a Coordenadoria de Apoio Logístico e Patrimônio da PMMT.

Art. 3º A Diretoria de Gestão de Pessoas, por meio da Coordenadoria de Provimento, Desenvolvimento, Manutenção e Promoção - Gerência de Manutenção, deverá tomar todas as medidas legais e administrativas quanto aos proventos do Ex- CB PM PEDRO PAULO SILVA CARVALHO.

Art. 4º Registre-se, publique-se e cumpra-se.



CEL. PM NERCI ADRIANO DENARD
Comandante-Geral da Polícia Militar

EDITAL DE RETIFICAÇÃO/005/2014

O SECRETÁRIO DE ESTADO DE JUSTIÇA E DIREITOS HUMANOS, no uso de suas atribuições legais e, Considerando o Decreto Estadual nº 914 de 27/11/07, que dispõe sobre a contratação por tempo determinado para atender à necessidade temporária de excepcional interesse público, nos termos do inciso IX do art. 37 da Constituição Federal/88, e de acordo com Edital de Abertura publicado no Diário Oficial do Estado de 20 de dezembro de 2013, páginas 39 a 40.

RESOLVE:

I - RETIFICAR EM PARTE, o resultado final do Processo Seletivo, publicado no dia 10 de Janeiro de 2014;

II- TORNAR PÚBLICA a relação dos candidatos aprovados e classificados para os cargos de Profissional de Nível Superior do Sistema Penitenciário, conforme vaga e lotação disposto no Edital de Abertura de 20 de dezembro de 2013.

III - CONSIDERAR a relação abaixo como resultado final do Processo Seletivo;

Lotação: Centro de Detenção Provisória de Peixoto de Azevedo Cargo: Profissional de Nível Superior do Sistema Penitenciário Código: A Perfil- Médico Psiquiatra (Vagas: 01 / 30 horas semanais)	
1 Mario Alberto Nogueira	Aprovado

Lotação: Unidade Prisionais de Cuiabá Cargo: Profissional de Nível Superior do Sistema Penitenciário Código: B Perfil- Médico Clínico Geral (Vagas: 05 / 30 horas semanais)	
1 Roberto Gomes de Azevedo	Aprovado
2 Elber Rocha Figueiredo de Arruda	Aprovado
3 Washington Miguel Peres Mansor	Aprovado
4 Cassius Clay Scofoni Faleiros de Azevedo	Aprovado
5 Gleisson Oscar Libardi	Aprovado
6 Luciana Stella Sarmento Pinheiro de Almeida	Classificada
7 Raquel Batista da Silva	Classificada
8 Janaina Torres Botaro	Classificada
9 Jaqueline Torres Botaro	Classificada
10 Alana Moraes Costa	Classificada
11 Dalva Benedita Guimarães Pelluzi	Classificada
12 Gustavo de Azevedo Wätzel	Classificado
13 Sergio Graça Ferreira	Classificado
14 Luiz Antonio Ferreira da Silva	Classificado
15 Douglas Coelho Magalhães	Classificado
16 Gil Lemes Rosa	Classificado
17 Artur Rodrigues Alves	Classificado
18 Thais Barateia Loss	Classificada
19 Thayla Campos Coleta de Souza Ferreira	Classificada
20 Paulo Sergio Silva Rocha	Classificado

Lotação: Centro de Detenção Provisória de Juína Cargo: Profissional de Nível Superior do Sistema Penitenciário Código: B Perfil- Médico Clínico Geral (Vagas: 03 / 30 horas semanais)	
1 Marcio Teixeira Leonardo	Aprovado
2 Fabio Adriano Coelho Gonçalves	Aprovado

Lotação: Centro de Detenção Provisória de Tangará da Serra Cargo: Profissional de Nível Superior do Sistema Penitenciário Código: B Perfil- Médico Clínico Geral (Vagas: 01 / 30 horas semanais)	
1 Gisele Barbosa da Silva	Aprovada
2 Angela Carolina Nascimento	Classificada
3 Sofia Nemesia Torrico Mendez Dutra	Classificada

Lotação: Penitenciária de Água Boa Cargo: Profissional de Nível Superior do Sistema Penitenciário Código: B Perfil- Médico Clínico Geral (Vagas: 02 / 30 horas semanais)	
1 Jorge Ribeiro de Almeida	Aprovado

Lotação: Penitenciária de Sinop Cargo: Profissional de Nível Superior do Sistema Penitenciário Código: B Perfil- Médico Clínico Geral (Vagas: 02 / 30 horas semanais)	
1 Lawrence Luciano Fernandes Bezerra	Aprovado
2 Paula Zeni Miessa Lawall	Aprovada
3 Marcelo Eduardo Cortina	Classificado
4 Bernardo da Silva Saldanha	Classificado
5 Mauricéia Becker	Classificada
6 Dilson Chamos de Arruda	Classificado

Lotação: Penitenciária de Rondonópolis Cargo: Profissional de Nível Superior do Sistema Penitenciário Código: C Perfil- Médico Ortopedista (Vagas: 01 / 30 horas semanais)	
1 Rodrigo Adair	Aprovado
2 Jose Carlos Peçanha dos Santos	Classificado

Lotação: Penitenciária de Sinop Cargo: Profissional de Nível Superior do Sistema Penitenciário Código: D Perfil- Médico Ginecologista (Vagas: 01 / 30 horas semanais)	
1 Daianni Da Cunha Barboza	Aprovada

Lotação: Penitenciária de Rondonópolis Cargo: Profissional de Nível Superior do Sistema Penitenciário Código: D Perfil- Médico Ginecologista (Vagas: 01 / 30 horas semanais)	
1 Valdir Faria de Moraes	Aprovado
2 Lindomar Damas de Freitas	Classificado
3 Jose Felipe Horta Junior	Classificado

Lotação: Diretoria do Sistema Socioeducativo de Cuiabá Cargo: Profissional de Nível Superior do Sistema Socioeducativo Código: E Perfil- Médico Psiquiatra (Vagas: 01 / 30 horas semanais)	
1 Juliano Nenezes e Silva	Aprovado

1 - DO RECURSO:

O prazo para a interposição de Recursos Administrativos junto a Comissão de Processo Seletivo Simplificado será de 48 horas após a publicação do resultado final.

Publique-se. Cumpra-se.

Secretaria de Estado de Justiça e Direitos Humanos, em Cuiabá, 13 de fevereiro de 2014.

Clarindo Alves de Castro - Cel. PM/MT
Secretário de Estado de Justiça e Direitos Humanos e Substituição Legal
(Original Assinado)

SEJUDH

SECRETARIA DE ESTADO DE JUSTIÇA E DIREITOS HUMANOS

OFÍCIO Nº 103/2014/GECON

Cuiabá, 13 de fevereiro de 2014.

Ao Representante da Empresa
SISAN ENGENHARIA LTDA
Rua Américo Salgado nº 727 - B
Bairro Quilombo - Cuiabá-MT.

NOTIFICAÇÃO

Vimos por meio deste notificar a Empresa SISAN ENGENHARIA LTDA sobre a pretensão da Secretaria de Justiça e Direitos Humanos em rescindir unilateralmente o Instrumento Contratual nº 538/2007/01/SEJUDH, tendo em vista o interesse público na conclusão das obras do Centro de Detenção Provisória do município de Juína/MT e por infringência, por parte da empresa contratada SISAN ENGENHARIA LTDA, dos incisos I, II, III, V e VIII, do artigo 78, da Lei Federal 8.666/93 e cláusulas contratuais.

A empresa SISAN ENGENHARIA LTDA tem o prazo de 05 (cinco) dias, querendo, manifestar, consoante o que preceitua o parágrafo único do art. 78, da Lei Federal 8.666/93.

Atenciosamente,

MARIELE L. QUEVEDO GOMES FERREIRA
Gerente de Contratos
(documento original assinado)

DE ACORDO:

SIRLEI TERESINHA THEIS DE ALMEIDA
Secretária Adjunta Executiva do Núcleo de Segurança
(documento original assinado)

SEDUC

SECRETARIA DE ESTADO DE EDUCAÇÃO

COORDENADORIA DE AQUISIÇÕES E CONTRATOS
EXTRATO DO 1º TERMO DE ALTERAÇÃO AO CONTRATO 001/2014

Origem: Convite nº 011/2013.

Contratante: SECRETARIA DE ESTADO DE EDUCAÇÃO/SEDUC.

Contratada: PROTEGE SISTEMA DE PROTEÇÃO ATMOSFERICA LTDA - EPP.

Objeto: Alterar a CLÁUSULA QUINTA - item 5.6 - O responsável técnico pela execução da obra será o Engenheiro Eletricista RAUFER MENDES BARBOSA. Sem alterações nos custos, mantendo o valor contratado.

Fundamento Legal: Lei nº 8.666/93 e suas posteriores alterações e Despacho Nº 028/2014/SAEE/ADMINISTRATIVO SEDUC/MT.

Fiscais do Contrato: Anelise Macedo Pastorello / Antonio Rodrigues Joaquim Junior. Cuiabá/MT, 12 de Fevereiro de 2014.

ROSA NEIDE SANDES DE ALMEIDA
SECRETÁRIA DE ESTADO DE EDUCAÇÃO

COORDENADORIA DE AQUISIÇÕES E CONTRATOS
EXTRATO DA ORDEM DE REINÍCIO AO CONTRATO Nº 280/2012

Origem: Concorrência nº 021/2012.

Contratante: SECRETARIA DE ESTADO DE EDUCAÇÃO/SEDOC.

Contratada: São Benedito Construção Civil Ltda.

Objeto: Secretaria de Estado de Educação/Secduc, por sua Secretaria Adjunta de Estrutura Escolar, AUTORIZA a contratada a REINICIAR os serviços referentes ao Contrato supracitado, sem realocação dos alunos, logo a obra será executada por bloco.

Data de Reinício: 05/02/2014.

Fundamento Legal: art. 57, § 1º, inciso III, da Lei nº 8666/93.

Cuiabá/MT, 06 de Fevereiro de 2014.

ROSA NEIDE SANDES DE ALMEIDA
SECRETARIA DE ESTADO DE EDUCAÇÃO

PORTARIA Nº 054/2014/GS/SEDOC/MT

AlteradisoriosdaPortarian.051/2014/GS/SEDOC/MT,publicadano Diário Oficial de 07.02.2014.

A Secretária de Estado de Educação de Mato Grosso, no uso das suas atribuições legais e,

RESOLVE:

Art. 1º. Alterar dispositivos da Portaria n. 051/2014/GS/SEDOC/MT, publicada no Diário Oficial de 07.02.2014, que determinou a reabertura do processo eleitoral para escolha de Diretor da Escola Creche Estadual "Maria Eunice Duarte de Barros".

Art. 2º. Alterar a data do pleito, passando a vigorar o cronograma constante no Anexo Único desta portaria.

Art. 3º. Substituir os servidores da SEDUC/MT responsáveis pelo acompanhamento do processo, que passam a ser os seguintes:

Marlene Maria Vasconcelos Silva;
Maria Aparecida da Silva Barros;
Aparecida Maria de Paula Barbosa da Silva

Art. 4º. Esta portaria entra em vigor na data de sua publicação, revogando-se as disposições em contrário.

Cuiabá, 11 de fevereiro de 2014.



ROSA NEIDE SANDES DE ALMEIDA
Secretária de Estado de Educação

ANEXO ÚNICO

CRONOGRAMA DE ELEIÇÃO DA CRECHE ESCOLA ESTADUAL MARIA EUNICE DUARTE DE BARROS – BIÊNIO 2014/2015

Data	Ação	Local
11/02/14	Divulgação e convocação para composição da reabertura do processo eleitoral de Diretor Escolar	Escola
13 e 14/02/14	Inscrição dos candidatos à Direção Escolar. O candidato à diretor deve solicitar à Assessoria Pedagógica: 1) Certidão de Adimplência – Superintendência Financeira/SEDOC; 2) Declaração da Assessoria Jurídica sobre processo administrativo disciplinar, sindicância administrativa e tomada de contas especial.	Assessoria Pedagógica
13/02/14	Assembleia Geral para formação da Comissão Eleitoral Escolar.	Escola
14/02/14	Divulgação das inscrições deferidas ou indeferidas dos candidatos escritos.	Assessoria Pedagógica
17/02/14	Apresentação da Proposta de Trabalho para a comunidade escolar em Assembleia Geral	Escola
17 e 18/02/14	Campanha Eleitoral	Escola
19/02/14	Processo de Votação	Escola
24/02/14	Posse do Diretor Eleito	Escola

SETAS

SECRETARIA DE ESTADO DE TRABALHO E ASSISTÊNCIA SOCIAL

EXTRATO DO QUARTO TERMO ADITIVO AO CONTRATO Nº 065/2010/SETAS/MT

PARTES: Secretaria de Estado de Administração e a TELEFÔNICA BRASIL S/A

OBJETO: O presente termo aditivo tem por objeto prorrogar a vigência do Contrato por mais 12 (doze) meses, contados de 01.01.2014 a 31.12.2014.

DO FUNDAMENTO: Art. 57, II da Lei 8666/93.

ASSINAM:

ROSELI DE FÁTIMA MEIRA BARBOSA
Secretária de Estado de Trabalho e Assistência Social
CONTRATANTE

CLARISSA GUIMARÃES GOELZER
Representante Legal
CONTRATADA

CLÁUDIO RIBEIRO DE JESUS
Representante Legal
CONTRATADA

EXTRATO DO DÉCIMO TERMO ADITIVO AO CONTRATO Nº 051/2009/SETAS/MT

PARTES: A SECRETARIA DE ESTADO DE ADMINISTRAÇÃO - SAD e ELZA FERREIRA DOS SANTOS SERVIÇOS-SELL-GE

DO OBJETO: 1.1. O presente Termo Aditivo tem por objeto prorrogar o prazo de vigência por mais 12 (doze) meses, contados de 01.01.2014 a 31.12.2014, como também incluir a cláusula abaixo transcrita:

Da Repactuação: Fica resguardado a Contratada o direito ao biênio do Dissídio Coletivo, por tão logo seja registrada a Convenção Coletiva de Trabalho/2014 no Ministério do Trabalho. Deverá a Contratada requerer ao órgão a repactuação do contrato n.º 051/2009, no prazo de 30 (trinta) dias sob pena de preclusão.

DO FUNDAMENTO: Fundamenta-se o presente Termo Aditivo nos termos do artigo 57, II da Lei nº. 8.666/93

ASSINAM:

ROSELI DE FÁTIMA MEIRA BARBOSA

Secretária de Estado de Trabalho e Assistência Social

CONTRATANTE

CLARISSA GUIMARÃES GOELZER

Representante Legal

CONTRATADA

CLÁUDIO RIBEIRO DE JESUS

Representante Legal

CONTRATADA

SEC

SECRETARIA DE ESTADO DE CULTURA

Secretaria de Estado de Cultura
Conselho Estadual de Cultura

Secretaria Executiva do Núcleo Cultura, Ciência, Lazer e Turismo

NOTIFICAÇÃO EXTRAJUDICIAL PARA REGULARIZAÇÃO DE PENDÊNCIAS – 004/2014

Considerando as Portarias Conjunta nº 003/2013/SECCLAT e Portaria nº 011/2013/SECCLAT publicadas no Diário Oficial do Estado nos dias 21/03/2013 e 13 de janeiro de 2014, que instaurou e prorrogou a Comissão de Tomada de Contas Especial com o objetivo de apurar fatos e quantificar danos decorrentes da ausência de prestação de contas dos Convênios realizados no âmbito da Secretaria Executiva do Núcleo Cultura, Ciência, Lazer e Turismo;

Considerando as tentativas frustradas de notificação por meio de Correio com Aviso de Recebimento; Vimos NOTIFICAR EXTRAJUDICIALMENTE o Proponente abaixo relacionado a comparecer perante a Comissão de Tomada de Contas Especial, no prazo de 15 (quinze) dias úteis, contados a partir da publicação desta, no seguinte endereço: Rua 03, s/n, 1º andar, Centro Político Administrativo/CPA, Cuiabá/MT, para sanarem as pendências existentes, sob pena de inscrição em dívida ativa e demais sanções previstas em lei:

Processo Tomada de Contas Especial	Contrato de Fomento à Cultura	Proponente	Projeto
537969	n. 307/2007	Ângela Cristina Heinen	Projeto Cultural Música e Vida

Cuiabá, 13 de fevereiro de 2014.

WALDIR FRANÇA DE FARIAS - Presidente
ALINE SAYURI SAITO – Membro
DORALICE CORRÊA AFONSO - Membro
ELIZABETE DE MAGALHÃES ALMEIDA - Membro
FERNANDA SERRAGLIO BAUM - Membro
KAROLA VIANA DA SILVA OLIVEIRA - Membro
FERNANDA MOREIRA DA SILVA - Membro
JOADIR GONÇALVES DA SILVA - Membro
JHONNY ROBSON DE SOUZA - Membro
KATHERINNE A. CINTRA DOS SANTOS - Membro

SES

SECRETARIA DE ESTADO DE SAÚDE

PORTARIA Nº 025/2014/CCAD/CADQV/SGP.

O SECRETÁRIO DE ESTADO DE SAÚDE, no uso de suas atribuições legais, e CONSIDERANDO o disposto na Lei Complementar nº 441 de 24 de outubro de 2011 e no Decreto nº 3006 de 05 de maio de 2004.

RESOLVE:

Art. 1º Homologar as Avaliações de Desempenho dos Servidores da Secretaria de Estado de Saúde referente ao ano de 2011, conforme planilhas anexas a esta portaria, nos termos do Art. 9º do Decreto nº 3.006 de 05 de maio de 2004.

Art. 2º Esta portaria entra em vigor na data de sua publicação.

P.T.N.S. SERV. SAÚDE DO SUS

93303	1	Simone Escudero Gutierrez	10
-------	---	---------------------------	----

Registra.Pública e Cumpra-Se.

Cuiabá-MT, 12 de Fevereiro de 2014.

Jorge Luiz de Arruda

Presidente da Comissão Central de Avaliação de Desempenho – CCAD

Jorge Araújo Lafeté Neto
Secretário de Estado de Saúde

ORIGINAL ASSINADO

PORTARIA Nº 026/2014/CCAD/CADQV/SGP.

O SECRETÁRIO DE ESTADO DE SAÚDE, no uso de suas atribuições legais, e CONSIDERANDO o disposto na Lei Complementar nº 441 de 24 de outubro de 2011 e no Decreto nº 3006 de 05 de maio de 2004.

RESOLVE:

Art. 1º Homologar as Avaliações de Desempenho dos Servidores da Secretaria de Estado de Saúde referente ao ano de 2012, conforme planilhas anexas a esta portaria, nos termos do Art. 9º do Decreto nº 3.006 de 05 de maio de 2004.

Art. 2º Esta portaria entra em vigor na data de sua publicação.

P.T.N.S. SERV. SAÚDE DO SUS

51652	2	Jairo Paes Barros Sobrinho	9,37
-------	---	----------------------------	------

P.APOIO S.S. SUS

90533	1	Atílio Vigolo	12-A
86247	1	Maria Pedrolina do Amaral	12-A

Registra.Pública e Cumpra-Se.

Cuiabá-MT, 12 de Fevereiro de 2014.

Jorge Luiz de Arruda

Presidente da Comissão Central de Avaliação de Desempenho – CCAD

Jorge Araújo Lafeté Neto
Secretário de Estado de Saúde

ORIGINAL ASSINADO

PORTARIA Nº 027/2014/CCAD/CADQV/SGP.

O SECRETÁRIO DE ESTADO DE SAÚDE, no uso de suas atribuições legais, e CONSIDERANDO o disposto na Lei Complementar nº 441 de 24 de outubro de 2011 e no Decreto nº 3006 de 05 de maio de 2004.

RESOLVE:

Art. 1º Homologar as Avaliações de Desempenho dos Servidores da Secretaria de Estado de Saúde referente ao ano de 2013, conforme planilhas anexas a esta portaria, nos termos do Art. 9º do Decreto nº 3.006 de 05 de maio de 2004.

Art. 2º Esta portaria entra em vigor na data de sua publicação.

P.T.N.S. SERV. SAÚDE DO SUS

77920	2	Adelmo Martins de Lucena Filho	7,58
108773	1	Andre Luis Lopes dos Santos	9,92
118990	1	Aparecida Natia Pinto de Arruda	9,71
115532	1	Denise Sant Anna de Carvalho	9,65
81760	1	Flavia Helena Ramos	9,56
41632	2	Francisco Leonardo Ceravolo Neto	10
41712	1	Honorina Almeida Gonçalves	8,99
41712	2	Honorina Almeida Gonçalves	8,99
42635	2	Irany de Oliveira e Silva	9,75
41711	2	Janio Sidney Bonfocchi	9,35
60845	10	Josdemar Muniz de Moraes	9,58
42484	2	Jose Gonçalves Batista	7,9
83476	3	Lucinaldo da Silva Santiago	9,67
22445	2	Maria Luiza Fernandes	9,8
53143	2	Marisol Costa Viegas Muniz	9,15
41785	2	Mercedes Carlone	9,59
41673	2	Messias Lucas de Lima	9,35
41721	1	Nilza Nobre Malheiros Hoyashi	9,58
108020	2	Ricardo da Silva Rodrigues	9,38
37096	12	Rinaldo Pereira de Souza	9,8
52663	1	Rita de Cássia Correa da C Dellafina	8,72
102502	1	Rosana Schmidt	9,7
41706	2	Sandra Mara Fernandes Bonilha	9,75

P.T.N.M. SERV. SAÚDE DO SUS

42481	2	Antonio Roberto Nerges	9,08
107282	1	Barsanuffo Benicio de Paula	9,6
94432	1	Benedita Gomes de Oliveira	9,17
42557	2	Filomena Xavier Teodoro de Lima	9,75
41729	1	Francina de Oliveira	9,56
116441	1	Jader Ferreira de Siqueira	9,97
90331	1	Luci Garcia Sebaldeh	9,83
57375	1	Luciane Pedrosa da Silva Santiago	9,55
93981	2	Margareth de Barros Cordeiro	9,75
90073	1	Maria de Fatima Almeida de Moraes	9,63
57373	1	Maria Inês Moretto	9,06
93316	1	Maria Olanda Oliveira Almeida	9,27
90536	1	Maria Silva do Nascimento	10
41999	1	Natal Batista Machado	10
43458	2	Rose Margarethe Costa	10
41699	2	Roseneide Aparecida Malaguti	10
120770	1	Salomão de Araujo	9,42

P.APOIO S.S SUS

57381	1	Adair de Lima	9,21
90533	1	Atilio Vigolo	12,4
60361	1	Edney de Lacerda Cintra	8,31
90330	1	Elaine Cristina dos Santos	9,39
57374	1	Ledaina Ferreira de Matos	9,45
41653	1	Luiz Gonzaga dos Santos	8,10
58135	1	Maria Auxiliadora Sebastião	9,04
86247	1	Maria Pedrolina do Amaral	12,4
90573	1	Sebastiana da Silva Pereira	9,80

Registra.Publica e Cumpra-Se.

Cuiabá-MT, 12 de Fevereiro de 2014.

Jorge Luiz de Arruda

Presidente da Comissão Central de Avaliação de Desempenho – CCAD

Jorge Araújo Lafeté Neto

Secretário de Estado de Saúde

ORIGINAL ASSINADO

SEDER

SECRETARIA DE ESTADO DE DESENVOLVIMENTO RURAL

PORTARIA Nº 001/2014/CEDRS-MT

O Presidente do Conselho Estadual de Desenvolvimento Rural Sustentável – CEDRS/MT no uso das atribuições legais conferidas pelo Art. 6º, inciso V e Art. 7º, inciso II, do Decreto nº 2.061, de 27 de dezembro de 2013, em consonância com a Reunião Extraordinária realizada no dia 21/01/2014,

RESOLVE:

Art. 1º - Criar a COMISSÃO ESPECIAL DE POLÍTICAS DE CERTIFICAÇÃO HIGIÊNICO-SANITÁRIA DOS PRODUTOS DE ORIGEM ANIMAL E VEGETAL ORIUNDOS DA AGRICULTURA FAMILIAR DO ESTADO DE MATO GROSSO.

Art. 2º - A Comissão será composta pelos seguintes membros, sob a coordenação do primeiro:

- Hudson Saturnino dos Anjos (Associação Mato-grossense dos Municípios - AMM);

- Clóvis Antônio de Paula (União Nacional das Cooperativas de Agricultura Familiar e Economia Solidária – UNICAFES/MT);

- Divino Martins de Andrade (Federação dos Trabalhadores na Agricultura do Estado de Mato Grosso - Fetagri/MT);

- Luiz Alberto de Oliveira Silva (Empresa Mato-grossense de Pesquisa, Assistência e Extensão Rural - Empae/MT);

- Marcos Cañó Dornelas Vilaça (Instituto de Defesa Agropecuária do Estado de Mato Grosso – INDEA/MT);

- Nelson Luis Borges de Barros (Delegacia Federal do Desenvolvimento Agrário de Mato Grosso - DFDA/MT);

- Robério de Freitas Maia (Secretaria de Estado do Meio Ambiente – SEMA/MT);

- Tatiana Dias de Brito (Superintendência Federal de Agricultura no Estado de Mato Grosso – SFA/MAPA).

Cuiabá - MT, 22 de janeiro de 2014.

Luiz Carlos Alcício

Secretário de Estado de Desenvolvimento Rural e Agricultura Familiar

Presidente do Conselho Estadual de Desenvolvimento Rural Sustentável - CEDRS/MT

PORTARIA Nº 017/2014/SEDRAF/MT

O Secretário de Estado de Desenvolvimento Rural e Agricultura Familiar, no uso de suas atribuições legais, que dispõe o artigo 43 e seguintes da Instrução Normativa Conjunta AGE/SEPLAN/SEFAZ nº. 03, de 14 de maio de 2009, e considerando o teor do processo nº. 425416/2013.

RESOLVE:

Art. 1º - Prorrogar a Portaria nº. 010/2013/SEDRAF/MT, do processo de Tomada de Contas Especial nº. 425416/2013, instaurado para apurar possíveis irregularidades na prestação de contas referente ao Termo de Convênio nº. 021/2007 celebrado entre a Prefeitura Municipal de Porto dos Gaúchos e SEDRAF-MT.

Art. 2º - Determinar a prorrogação de mais 180 (cento e oitenta) dias a contar da publicação, para conclusão dos trabalhos referentes ao processo citado a cima, garantindo o direito ao exercício do contraditório e da ampla defesa.

Art. 3º - Publique-se, registre-se, Cumpra-se.

Cuiabá-MT, 11 de fevereiro de 2014.

Luiz Carlos Alcício

Secretário de Estado de Desenvolvimento Rural e Agricultura Familiar

– SEDRAF/MT

ADMINISTRAÇÃO INDIRETA

FAPEMAT

FUNDAÇÃO DE AMPARO À PESQUISA

EXTRATO DE TERMO DE CONCESSÃO E ACEITAÇÃO DE BOLSA NO PAÍS OU EXTERIOR – FAPEMAT/ UNEMAT – TERMO DE COOPERAÇÃO TÉCNICA Nº. 005/2013.

Processo nº: 48047/2013.

Espécie: Termo de Concessão de Bolsa de Extensão Científica firmada entre a FAPEMAT e Thayara Camila da Silva Magalhães.

Objeto: Bolsa de Extensão Científica; Valor: R\$ 450,00 (quatrocentos e cinquenta reais) mensais;

Duração: 12 (doze) meses; Vigência: 01/10/2013 a 30/09/2014.

Assinam: Flávio Teles Carvalho da Silva – Presidente da FAPEMAT e Thayara Camila da Silva Magalhães - Bolsista.

EXTRATO DE TERMO DE CONCESSÃO E ACEITAÇÃO DE BOLSA NO PAÍS OU EXTERIOR – FAPEMAT/ UNEMAT – TERMO DE COOPERAÇÃO TÉCNICA Nº. 005/2013.

Processo nº: 462507/2013.

Espécie: Termo de Concessão de Bolsa de Extensão Científica firmada entre a FAPEMAT e Thayane Carolina da Silva Magalhães.

Objeto: Bolsa de Extensão Científica; Valor: R\$ 450,00 (quatrocentos e cinquenta reais) mensais;

Duração: 12 (doze) meses; Vigência: 01/10/2013 a 30/09/2014.

Assinam: Flávio Teles Carvalho da Silva – Presidente da FAPEMAT e Thayane Carolina da Silva Magalhães - Bolsista.

EXTRATO DE TERMO DE CONCESSÃO E ACEITAÇÃO DE BOLSA NO PAÍS OU EXTERIOR – FAPEMAT/ UNEMAT – TERMO DE COOPERAÇÃO TÉCNICA Nº. 005/2013.

Processo nº: 462538/2013.

Espécie: Termo de Concessão de Bolsa de Extensão Científica firmada entre a FAPEMAT e Mônica Ferreira dos Santos.

Objeto: Bolsa de Extensão Científica; Valor: R\$ 450,00 (quatrocentos e cinquenta reais) mensais;

Duração: 12 (doze) meses; Vigência: 01/10/2013 a 30/09/2014.

Assinam: Flávio Teles Carvalho da Silva – Presidente da FAPEMAT e Mônica Ferreira dos Santos - Bolsista.

EXTRATO DE TERMO DE CONCESSÃO E ACEITAÇÃO DE BOLSA NO PAÍS OU EXTERIOR – FAPEMAT/ UNEMAT – TERMO DE COOPERAÇÃO TÉCNICA Nº. 005/2013.

Processo nº: 512343/2013.

Espécie: Termo de Concessão de Bolsa de Extensão Científica firmada entre a FAPEMAT e Viviany da Silva Brughnago.

Objeto: Bolsa de Extensão Científica; Valor: R\$ 450,00 (quatrocentos e cinquenta reais) mensais;

Duração: 12 (doze) meses; Vigência: 01/10/2013 a 30/09/2014.

Assinam: Flávio Teles Carvalho da Silva – Presidente da FAPEMAT e Viviany da Silva Brughnago - Bolsista.

EXTRATO DE TERMO DE CONCESSÃO E ACEITAÇÃO DE BOLSA NO PAÍS OU EXTERIOR – FAPEMAT/ UNEMAT – TERMO DE COOPERAÇÃO TÉCNICA Nº. 005/2013.

Processo nº: 512323/2013.

Espécie: Termo de Concessão de Bolsa de Extensão Científica firmada entre a FAPEMAT e Ray Bastos Bandeira.

Objeto: Bolsa de Extensão Científica; Valor: R\$ 450,00 (quatrocentos e cinquenta reais) mensais;

Duração: 12 (doze) meses; Vigência: 01/10/2013 a 30/09/2014.

Assinam: Flávio Teles Carvalho da Silva – Presidente da FAPEMAT e Ray Bastos Bandeira - Bolsista.

EXTRATO DE TERMO DE CONCESSÃO E ACEITAÇÃO DE BOLSA NO PAÍS OU EXTERIOR – FAPEMAT/ UNEMAT – TERMO DE COOPERAÇÃO TÉCNICA Nº. 005/2013.
 Processo nº: 482925/2013.
 Espécie: Termo de Concessão de Bolsa de Extensão Científica firmada entre a FAPEMAT e Alzira de Souza Moraes Dias.
 Objeto: Bolsa de Extensão Científica; Valor: R\$ 450,00 (quatrocentos e cinquenta reais) mensais;
 Duração: 12 (doze) meses; Vigência: 01/10/2013 a 30/09/2014.
 Assinam: Flávio Teles Carvalho da Silva – Presidente da FAPEMAT e Alzira de Souza Moraes Dias - Bolsista.

EXTRATO DE TERMO DE CONCESSÃO E ACEITAÇÃO DE BOLSA NO PAÍS OU EXTERIOR – FAPEMAT/ UNEMAT – TERMO DE COOPERAÇÃO TÉCNICA Nº. 005/2013.
 Processo nº: 512282/2013.
 Espécie: Termo de Concessão de Bolsa de Extensão Científica firmada entre a FAPEMAT e Gustavo da Silva Piagem.
 Objeto: Bolsa de Extensão Científica; Valor: R\$ 450,00 (quatrocentos e cinquenta reais) mensais;
 Duração: 12 (doze) meses; Vigência: 01/10/2013 a 30/09/2014.
 Assinam: Flávio Teles Carvalho da Silva – Presidente da FAPEMAT e Gustavo da Silva Piagem - Bolsista.

EXTRATO DE TERMO DE CONCESSÃO E ACEITAÇÃO DE BOLSA NO PAÍS OU EXTERIOR – FAPEMAT/ UNEMAT – TERMO DE COOPERAÇÃO TÉCNICA Nº. 005/2013.
 Processo nº: 486993/2013.
 Espécie: Termo de Concessão de Bolsa de Extensão Científica firmada entre a FAPEMAT e Carolina da Silva.
 Objeto: Bolsa de Extensão Científica; Valor: R\$ 450,00 (quatrocentos e cinquenta reais) mensais;
 Duração: 12 (doze) meses; Vigência: 01/10/2013 a 30/09/2014.
 Assinam: Flávio Teles Carvalho da Silva – Presidente da FAPEMAT e Carolina da Silva - Bolsista.

EXTRATO DE TERMO DE CONCESSÃO E ACEITAÇÃO DE BOLSA NO PAÍS OU EXTERIOR – FAPEMAT/ UNEMAT – TERMO DE COOPERAÇÃO TÉCNICA Nº. 005/2013.
 Processo nº: 512176/2013.
 Espécie: Termo de Concessão de Bolsa de Extensão Científica firmada entre a FAPEMAT e Daniele Lemes Bertolazo.
 Objeto: Bolsa de Extensão Científica; Valor: R\$ 450,00 (quatrocentos e cinquenta reais) mensais;
 Duração: 12 (doze) meses; Vigência: 01/10/2013 a 30/09/2014.
 Assinam: Flávio Teles Carvalho da Silva – Presidente da FAPEMAT e Daniele Lemes Bertolazo - Bolsista.

EXTRATO DE TERMO DE CONCESSÃO E ACEITAÇÃO DE BOLSA NO PAÍS OU EXTERIOR – FAPEMAT/ UNEMAT – TERMO DE COOPERAÇÃO TÉCNICA Nº. 005/2013.
 Processo nº: 478337/2013.
 Espécie: Termo de Concessão de Bolsa de Extensão Científica firmada entre a FAPEMAT e Emily Camila Pereira Ormund.
 Objeto: Bolsa de Extensão Científica; Valor: R\$ 450,00 (quatrocentos e cinquenta reais) mensais;
 Duração: 12 (doze) meses; Vigência: 01/10/2013 a 30/09/2014.
 Assinam: Flávio Teles Carvalho da Silva – Presidente da FAPEMAT e Emily Camila Pereira Ormund - Bolsista.

EXTRATO DE TERMO DE CONCESSÃO E ACEITAÇÃO DE BOLSA NO PAÍS OU EXTERIOR – FAPEMAT/ UNEMAT – TERMO DE COOPERAÇÃO TÉCNICA Nº. 005/2013.
 Processo nº: 512247/2013.
 Espécie: Termo de Concessão de Bolsa de Extensão Científica firmada entre a FAPEMAT e Juceli de Carvalho Vicente.
 Objeto: Bolsa de Extensão Científica; Valor: R\$ 450,00 (quatrocentos e cinquenta reais) mensais;
 Duração: 12 (doze) meses; Vigência: 01/10/2013 a 30/09/2014.
 Assinam: Flávio Teles Carvalho da Silva – Presidente da FAPEMAT e Juceli de Carvalho Vicente - Bolsista.

EXTRATO DE TERMO DE CONCESSÃO E ACEITAÇÃO DE BOLSA NO PAÍS OU EXTERIOR – FAPEMAT/ UNEMAT – TERMO DE COOPERAÇÃO TÉCNICA Nº. 005/2013.
 Processo nº: 512217/2013.
 Espécie: Termo de Concessão de Bolsa de Extensão Científica firmada entre a FAPEMAT e Aline de Melo Souza.
 Objeto: Bolsa de Extensão Científica; Valor: R\$ 450,00 (quatrocentos e cinquenta reais) mensais;
 Duração: 12 (doze) meses; Vigência: 01/10/2013 a 30/09/2014.
 Assinam: Flávio Teles Carvalho da Silva – Presidente da FAPEMAT e Aline de Melo Souza - Bolsista.

EXTRATO DE TERMO DE CONCESSÃO E ACEITAÇÃO DE BOLSA NO PAÍS OU EXTERIOR - FAPEMAT
 Processo nº: 540081/2013.
 Espécie: Termo de Concessão de Bolsa de Iniciação Científica firmada entre a FAPEMAT e Ana Cláudia Ruschel Mochiko.
 Objeto: Bolsa de Iniciação Científica; Valor: R\$ 450,00 (quatrocentos e cinquenta reais) mensais;
 Duração: 12 (doze) meses; Vigência: 15/10/2013 a 14/10/2014.
 Assinam: Flávio Teles Carvalho da Silva – Presidente da FAPEMAT e Ana Cláudia Ruschel Mochiko - Bolsista.

EXTRATO DE TERMO DE CONCESSÃO E ACEITAÇÃO DE BOLSA NO PAÍS OU EXTERIOR - FAPEMAT
 Processo nº: 562290/2013.
 Espécie: Termo de Concessão de Bolsa de Iniciação Científica firmada entre a FAPEMAT e Marcos Demichelli.
 Objeto: Bolsa de Iniciação Científica; Valor: R\$ 450,00 (quatrocentos e cinquenta reais) mensais;
 Duração: 12 (doze) meses; Vigência: 15/10/2013 a 14/10/2014.
 Assinam: Flávio Teles Carvalho da Silva – Presidente da FAPEMAT e Marcos Demichelli - Bolsista.

UNEMAT

UNIVERSIDADE DO ESTADO DE MATO GROSSO

EXTRATO DO EDITAL COMPLEMENTAR Nº 001

AO EDITAL Nº 099/2013 – UNEMAT – SINOP

A Universidade do Estado de Mato Grosso, no uso de suas atribuições legais torna pública a ALTERAÇÃO do Edital nº 099/2013-UNEMAT, Processo Seletivo de Provas e Títulos destinado a contratação temporária de professor da educação superior para atuar na Faculdade de Ciências Exatas e Tecnológicas no Campus Universitário de Sinop em 2014, alterando uma vaga para cadastro de reserva.
 O Edital completo está disponível aos interessados no site da UNEMAT, no link <http://www.unemat.br/seleativos>.
 Cáceres/MT; 12 de fevereiro de 2014
 Prof. Miguel Tadayuki Koga
 Presidente da Comissão responsável pelo Processo Seletivo

EXTRATO DO EDITAL COMPLEMENTAR Nº 001
 AO EDITAL Nº 001/2014 – UNEMAT – CÁCERES

A Universidade do Estado de Mato Grosso, no uso de suas atribuições legais torna pública a ALTERAÇÃO do Edital nº 001/2014-UNEMAT, Processo Seletivo de Provas e Títulos, destinado a contratação temporária de professor da educação superior para atuar na Faculdade de Ciências da Saúde no Campus Universitário de Cáceres/MT em 2014, alterando requisitos legais.
 O Edital completo está disponível aos interessados no site da UNEMAT, no link <http://www.unemat.br/seleativos>.
 Cáceres/MT; 13 de fevereiro de 2014
 Profª Cristina Teodoro de Melo Mendo
 Presidente da Comissão responsável pelo Processo Seletivo

EXTRATO DO EDITAL COMPLEMENTAR Nº 001
 AO EDITAL Nº 090/2013 – UNEMAT – BARRA DO BUGRES

A Universidade do Estado de Mato Grosso, no uso de suas atribuições legais torna pública a ALTERAÇÃO do Edital nº 090/2013-UNEMAT, Processo Seletivo de Provas e Títulos, destinado a contratação temporária de professor da educação superior para atuar na Faculdade de Ciências Exatas e Tecnológicas no Campus Universitário de Barra do Bugres/MT em 2014, alterando uma vaga para cadastro de reserva.
 O Edital completo está disponível aos interessados no site da UNEMAT, no link <http://www.unemat.br/seleativos>.
 Cáceres/MT; 13 de fevereiro de 2014
 Profº Everton Ricardo do Nascimento
 Presidente da Comissão responsável pelo Processo Seletivo

EXTRATO DO EDITAL COMPLEMENTAR Nº 001
 AO EDITAL Nº 091/2013 – UNEMAT – BARRA DO BUGRES

A Universidade do Estado de Mato Grosso, no uso de suas atribuições legais torna pública a ALTERAÇÃO do Edital nº 091/2013-UNEMAT, Processo Seletivo de Provas e Títulos, destinado a contratação temporária de professor da educação superior para atuar na Faculdade de Arquitetura e Engenharias no Campus Universitário de Barra do Bugres/MT em 2014, alterando um período de contratação.
 O Edital completo está disponível aos interessados no site da UNEMAT, no link <http://www.unemat.br/seleativos>.
 Cáceres/MT; 13 de fevereiro de 2014
 Profº Fabrício Schwanz da Silva
 Presidente da Comissão responsável pelo Processo Seletivo

EXTRATO DO EDITAL COMPLEMENTAR Nº 001
 AO EDITAL Nº 083/2013 – UNEMAT – NOVA MUTUM

A Universidade do Estado de Mato Grosso, no uso de suas atribuições legais torna pública a ALTERAÇÃO do Edital nº 083/2013-UNEMAT, Processo Seletivo de Provas e Títulos, destinado a contratação temporária de professor da educação superior para atuar no Campus Universitário de Diamantino/MT em 2014, alterando requisitos legais.
 O Edital completo está disponível aos interessados no site da UNEMAT, no link <http://www.unemat.br/seleativos>.
 Cáceres/MT; 13 de fevereiro de 2014
 Profª Maria Eloisa Mignoni
 Presidente da Comissão responsável pelo Processo Seletivo

EXTRATO DO EDITAL COMPLEMENTAR Nº 001
 AO EDITAL Nº 002/2014 – UNEMAT – DIAMANTINO

A Universidade do Estado de Mato Grosso, no uso de suas atribuições legais torna pública a ALTERAÇÃO do Edital nº 002/2014-UNEMAT, Processo Seletivo de Provas e Títulos, destinado a contratação temporária de professor da educação superior para atuar na Faculdade de Ciências Sociais Aplicadas no Campus Universitário de Diamantino/MT em 2014, incluindo um cadastro de reserva ao seletivo.
 O Edital completo está disponível aos interessados no site da UNEMAT, no link <http://www.unemat.br/seleativos>.
 Cáceres/MT; 13 de fevereiro de 2014
 Profª Roberta Leal Raye
 Presidente da Comissão responsável pelo Processo Seletivo

AGER

AGÊNCIA ESTADUAL DE REGULAÇÃO

ATA DA TRECENTÉSIMA VIGÉSIMA QUARTA REUNIÃO DE DIRETORIA EXECUTIVA DA AGER/MT REALIZADA NO DIA 13 DE FEVEREIRO DE 2014.

Aos treze dias do mês de fevereiro do ano de dois mil e quatorze, com início às 16 horas, na sala de reuniões da Presidência, situada na Avenida Carmindo de Campos, nº 329, Shangrilá, Cuiabá-MT, reuniram-se o Presidente e os Diretores da Agência de Regulação dos Serviços Públicos Delegados do Estado de Mato Grosso – AGER/MT, abaixo assinados, para a realização da trecentésima vigésima quarta reunião de Diretoria Executiva. O Diretor Ouvidor Francisval Dias Mendes se encontra em viagem a serviço da Agência.

A reunião contou com a seguinte Pauta: REUNIÃO DELIBERATIVA:
 01. Processo nº 714841/2013 – Expresso Rubi Ltda. – A Diretoria Executiva, por unanimidade, acompanhando o voto do relator, Jossy Soares Santos da Silva (fls. 20/21) DEFERE os seguintes pedidos: 1º) de encurtamento da linha: Rondonópolis/Batovi (Tesouro) para Guiratinga/Batovi (Tesouro) permanecendo o mesmo nº da linha 055-1-1-00; 2º) do cancelamento da viagem parcial 055-1-1-01: Rondonópolis/Guiratinga.

02. Processo nº 566225/2009 e apensos 135716/2006, 149541/2006 e 149596/2006 – Padrão Turismo Ltda. – ADiretoria Executiva, por unanimidade, acompanhando o voto do relator, Jossy Soares Santos da Silva (fls. 18) INDEFERE o pedido de renovação de Autorização Precária para operar o trecho Cuiabá/Juara, em razão de impossibilidade jurídica.

03. Processo nº 368576/2013 – LMG Transportes e Turismo Ltda.
 A Diretoria Executiva, por unanimidade, acompanha a decisão do Diretor Regulador Jossy Soares Santos da Silva, às fls. 37 e 38 dos autos que Anulou o Auto de Infração nº 31128 de 02/07/2013.

04. Processo nº 494695/2013 – Cidade Rondonópolis Transportes Ltda.
 A Diretoria Executiva, por unanimidade, acompanha a decisão do Diretor Regulador Jossy Soares Santos da Silva, às fls. 24 dos autos que Anulou o Auto de Infração nº 0254 de 04/09/2013.

05. Processo nº 659313/2013 – GERMAT – Geradora de Energia do Estado de MT S.A. – O Presidente, embaçado no Art. 14, inciso IV da Resolução Normativa nº 001/2012, propôs sorteio de relator, para que ele proceda à análise e profira seu voto acerca do assunto. O sorteado foi o Diretor Regulador Jossy Soares Santos da Silva.

06. Processo nº 683045/2013 – GERMAT – Geradora de Energia do Estado de MT S.A. – O Presidente, embaçado no Art. 14, inciso IV da Resolução Normativa nº 001/2012, propôs sorteio de relator, para que ele proceda à análise e profira seu voto acerca do assunto. O sorteado foi o Diretor Ouvidor Francisval Dias Mendes.

07. Processo nº 548461/2013 – Expresso Maia Ltda. – O Presidente, embaçado no Art. 14, inciso IV da Resolução Normativa nº 001/2012, propôs sorteio de relator, para que ele proceda à análise e profira seu voto acerca do assunto. O sorteado foi o Diretor Regulador Robson Pereira Fagundes.

08. Processo nº 54737/2008 volumes 01 a 07 – Viação Eldorado Ltda., Transportes Norte Maringá Ltda. e Empresa Colibri Transportes Ltda. – A Diretoria Executiva, por unanimidade, acompanhando o voto do relator, Jossy Soares Santos da Silva (fs. 84/85) INDEFERE os pedidos das empresas acima citadas (fs. 02/08 – volume 01) por ausência de previsão legal.

09. Processo nº 145892/2006 e apenso 145867/2006 – Empresa de Transportes Rio Manso Ltda. – A Diretoria Executiva, por unanimidade, acompanhando o voto do relator, Jossy Soares Santos da Silva (fs. 108/109) ACATA o pedido de mudança do controle societário da empresa.

10. Processo nº 181371/2013 e apenso 661716/2012 – Transpoly Transportes Ltda. – A Diretoria Executiva, por unanimidade, acompanhando o voto do relator, Jossy Soares Santos da Silva (fs. 08/09) INDEFERE o pedido de devolução do processo nº 661716/2012 referente à solicitação de Registro Cadastral, bem como da taxa recolhida.

Nada mais havendo a tratar, o Presidente Carlos Carlão Pereira do Nascimento, deu por encerrada a reunião e eu, Teresinha Crestani Scheffer, Chefe de Gabinete, lavrei a presente ata que após lida e achada conforme vai assinada por mim e por todos os presentes.

CARLOS CARLÃO PEREIRA DO NASCIMENTO
Presidente Regulador

JOSSY SOARES SANTOS DA SILVA
Diretor Regulador de Transportes e Rodovias

ROBSON PEREIRA FAGUNDES
Diretor Regulador de Energia Saneamento

MT SAÚDE

INSTITUTO MATO GROSSO SAÚDE

EXTRATO DO SETIMOTERMO ADITIVO AO CONTRATO Nº 007/2009/MTS

PARTES: Instituto de Assistência à Saúde dos Servidores do Estado – Mato Grosso Saúde e Luppa Administradora de Serviços e Representações Comerciais Ltda.

OBJETO: O presente termo aditivo tem por objeto prorrogar o prazo do Contrato original, contados de 01 de janeiro de 2014 a 31 de dezembro de 2014, como também incluir a cláusula abaixo transcrita:

Da Repactuação: Fica resguardado a Contratada o direito ao biênio do Dissídio Coletivo, por tão logo seja registrada a Convenção Coletiva de Trabalho/2012 no Ministério do Trabalho. Deverá a Contratada requerer ao órgão a repactuação do contrato n.º 058/2009, no prazo de 30 (trinta) dias sob pena de preclusão.

DO FUNDAMENTO: Fundamenta-se o presente Termo Aditivo no artigo 57, inciso II da Lei n.º 8.666/93.

ASSINAM:

FLAVIO ALEXANDRE TAQUES DA SILVA
Presidente do MT Saúde
CONTRATANTE

FLÁVIA MESQUITA GONÇALVES
Representante Legal
CONTRATADA

INTERMAT

INSTITUTO DE TERRAS DE MATO GROSSO

EDITAL DE NOTIFICAÇÃO Nº 19/014
(Prazo 05 (cinco) dias)

O Presidente do Instituto de Terras de Mato Grosso – INTERMAT, no uso de suas atribuições legais combinado com o que dispõe o Decreto nº 2.024, de 28 de novembro de 2003, publicado no D.O.E em 01/12/03, NOTIFICA a quem interessar que o imóvel denominado “FAZENDA SANTA LUZIA IX”, com área de 599,4084 (Quinhentos e noventa e nove hectares, quarenta ares, oitenta e quatro centiares) localizado no Município de BRASNORTE/MT, vistoriado, medido e demarcado, circunscrito em jurisdição do Estado de Mato Grosso, encontra-se em procedimento de arrecadação, visando abertura de Matrícula em nome do Estado de Mato Grosso, na circunscrição do imóvel

Publique-se

Cuiabá/MT, 11 de fevereiro de 2014.

AFONSO DALBERTO
Presidente - INTERMAT

EDITAL DE NOTIFICAÇÃO Nº 18/014
(Prazo 05 (cinco) dias)

O Presidente do Instituto de Terras de Mato Grosso – INTERMAT, no uso de suas atribuições legais combinado com o que dispõe o Decreto nº 2.024, de 28 de novembro de 2003, publicado no D.O.E em 01/12/03, NOTIFICA a quem interessar que o imóvel denominado “FAZENDA DANIBU”, com área de 570,2611 (Quinhentos e setenta hectares, vinte e seis ares, onze centiares) localizado no Município de BRASNORTE/MT, vistoriado, medido e demarcado, circunscrito em jurisdição do Estado de Mato Grosso, encontra-se em procedimento de arrecadação, visando abertura de Matrícula em nome do Estado de Mato Grosso, na circunscrição do imóvel

Publique-se

Cuiabá/MT, 11 de fevereiro de 2014.

AFONSO DALBERTO
Presidente - INTERMAT

2º SERVIÇO NOTARIAL E REGISTRAL DA
1ª CIRCUNSCRIÇÃO IMOBILIÁRIA DA COMARCA DE CUIABÁ
ESTADO DE MATO GROSSO

EDITAL

REGINA MARINA TEIXEIRA COELHO, Registradora da Primeira Circunscrição Imobiliária de Cuiabá, Capital do Estado de Mato Grosso, na forma da Lei.

FAZ PÚBLICO que foi apresentado nesta Primeira Circunscrição Imobiliária para registro, o memorial e demais papéis referentes a Uma área terras com 41.983,18 metros quadrados, perímetro de 839,35 metros, com a seguinte DESCRIÇÃO DO PERÍMETRO: Partindo de um marco denominado MP1, cravado no ponto comum entre o Loteamento Jardim Florianópolis I e a Rodovia Emanuel Pinheiro, segue confrontando com a Rodovia Emanuel Pinheiro, com distância de 171,57 metros, azimute de 07°01'27", até encontrar o ponto denominado MP2, cravado no ponto comum entre a Rodovia Emanuel Pinheiro e o Córrego Ribeirão da Ponte, segue confrontando com o Córrego Ribeirão da Ponte, com a distância de 41,12 metros, azimute de 72°38'55" até encontrar o ponto denominado MP3, cravado nos limites do Córrego Ribeirão da Ponte, segue confrontando com o Córrego Ribeirão da Ponte, com a distância de 47,99 metros, azimute 85°20'35", até encontrar o ponto denominado MP4, cravado nos limites do Córrego Ribeirão da Ponte, com a distância de 177,88 metros, o azimute 65°59'37", até encontrar o ponto denominado MP5, cravado no ponto comum entre o Córrego Ribeirão da Ponte e Área Remanescente, segue confrontando com a Área Remanescente, com distância de 106,51 metros, azimute 245°59'37", até encontrar o ponto denominado MP6, cravado nos limites da Área Remanescente, segue confrontando com a Área Remanescente, com distância de 173,04 metros, azimute 192°48'07", até encontrar o ponto denominado MP7, cravado no ponto comum entre a Área Remanescente e o Loteamento Florianópolis I com a distância 181,25 metros, azimute 283°01'29" até encontrar o ponto denominado MP1, ponto inicial da descrição deste caminhamento, encerrando assim, a descrição do perímetro. Este caminhamento gera uma poligonal fechada de 41.983,18 metros quadrados e um perímetro de 839,35 metros. Tudo conforme memorial descritivo e planta assinados pelo responsável técnico Benedito Carlos A. de Oliveira CREA MT 4190/D. ART nº 335395 quitado em 19/11/2008, destacada de área maior conforme matrícula nº 69.209 à folha 013, Livro nº 2, neste Registro de Imóveis, de Propriedade do ESTADO DE MATO GROSSO, onde será implantado o "JARDIM FLORIANÓPOLIS II", aprovado conforme REGULARIZAÇÃO FUNDIÁRIA POR FORÇA DO CONVÊNIO nº 003/2007, firmado entre o Governo do Estado de Mato Grosso e Ministério das Cidades e Termo de Cooperação Técnica nº 001/2011/SMDU entre o Instituto de Terras de Mato Grosso – INTERMAT e Prefeitura Municipal de Cuiabá MT, por meio da Secretaria Municipal de Desenvolvimento Urbano SMDU. Certidão do Processo nº 477.197-1/2010, emitida em 07/11/2011, e nos termos da Lei Federal nº 6.766 de 19/12/1.979, devendo este edital ser publicado por 3 (três) dias consecutivos, no Diário Oficial do Estado e em um dos jornais de circulação diária e na ausência de qualquer impugnação, no prazo de 15 (quinze) dias, a partir da última publicação deste, será feito imediatamente o registro. Dado passado, nesta cidade de Cuiabá, Capital do Estado de Mato Grosso, aos quatro (04) dias do mês de fevereiro (02) de dois mil e catorze (2014).

REGINA MARINA TEIXEIRA COELHO
Registradora da Primeira Circunscrição Imobiliária de Cuiabá

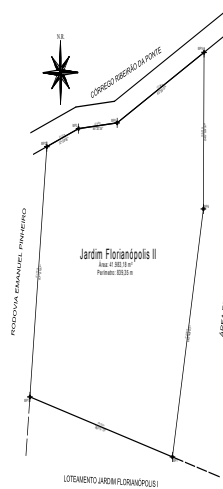

2º SERVIÇO NOTARIAL E REGISTRAL DA
1ª CIRCUNSCRIÇÃO IMOBILIÁRIA DA COMARCA DE CUIABÁ
ESTADO DE MATO GROSSO

EDITAL

REGINA MARINA TEIXEIRA COELHO, Registradora da Primeira Circunscrição Imobiliária de Cuiabá, Capital do Estado de Mato Grosso, na forma da Lei.

FAZ PÚBLICO que foi apresentado nesta Primeira Circunscrição Imobiliária para registro, o memorial e demais papéis referentes a Uma área terras com 32.543,90 metros quadrados, perímetro de 939,91 metros – BAIRRO PAIAGUÁS II, com a seguinte DESCRIÇÃO DO PERÍMETRO: Partindo de um marco denominado MP1, cravado no ponto comum entre o Residencial Paiaguás I e a Consil, segue com a distância de 114,57 metros, azimute de 22°53'07", até encontrar o ponto denominado MP2, cravado no ponto comum entre o Residencial Paiaguás I e o Jardim Três Poderes, segue com a distância de 268,43 metros, azimute de 117°52'20" até encontrar o ponto denominado MP3, cravado nos limites do Jardim Três Poderes, segue com a distância de 19,69 metros, azimute 174°39'38", até encontrar o ponto denominado MP4, cravado nos limites do Jardim Três Poderes, segue com a distância de 97,93 metros, o azimute 113°54'05", até encontrar o ponto denominado MP5, cravado nos limites do Jardim Três Poderes, segue com a distância de 47,50 metros, azimute 193°54'05", até encontrar o ponto denominado MP6, cravado nos limites da Consil, com a Construtora Seta, segue com a distância de 120,53 metros, azimute 281°36'18", até encontrar o ponto denominado MP7, cravado nos limites da Consil, segue com a distância de 63,15 metros, azimute 296°50'27" até encontrar o ponto denominado MP8, cravado nos limites da Consil, segue com a distância de 208,10 metros, azimute 283°16'08" até encontrar o ponto denominado MP1, encerrando assim, a descrição do perímetro. Este caminhamento gera uma poligonal fechada de 32.543,90 metros quadrados, perímetro de 939,91 metros. Tudo conforme memorial descritivo e planta assinados pelo responsável técnico Benedito Carlos A. de Oliveira CREA MT 4190/D. ART nº 335395 quitado em 19/11/2008, a ser destacada de área maior

conforme consta na matrícula nº93.246 do Livro nº2, neste Registro de Imóveis, de Propriedade do ESTADO DE MATO GROSSO, onde será implantado o "RESIDENCIAL PAIAGUÁS II", aprovado conforme **REGULARIZAÇÃO FUNDIÁRIA POR FORÇA DO CONVÊNIO nº 003/2007**, firmado entre o Governo do Estado de Mato Grosso e Ministério das Cidades e Termo de Cooperação Técnica nº 001/2011/SMDU entre o Instituto de Terras de Mato Grosso - INTERMAT e Prefeitura Municipal de Cuiabá MT, por meio da Secretaria Municipal de Desenvolvimento Urbano SMDU. Certidão do Processo nº 477.199-3/2010, emitida em 07/10/2011, e nos termos da Lei Federal nº 6.766 de 19/12/1.979, devendo este edital ser publicado por 3 (três) dias consecutivos, no Diário Oficial do Estado e em um dos jornais de circulação diária e na ausência de qualquer impugnação, no prazo de 15 (quinze) dias, a partir da última publicação deste, será feito imediatamente o registro. Dado passado, nesta cidade de Cuiabá, Capital do Estado de Mato Grosso, aos quatro (04) dias do mês de fevereiro (02) de dois mil e catorze (2014).

REGINA MARINA TEIXEIRA COELHO
Registradora da Primeira Circunscrição Imobiliária de Cuiabá

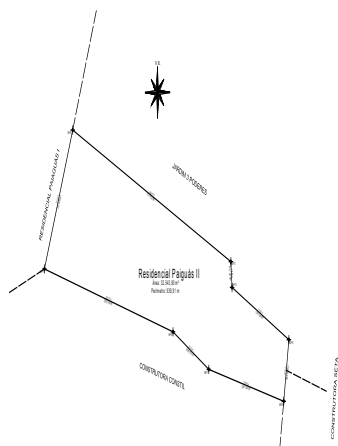

PORTARIA Nº 19/2014

O Presidente do Instituto de Terras de Mato Grosso - INTERMAT, no uso das atribuições que lhe conferem os itens I e VI do artigo 631 do Decreto 1.546 de 26 de maio de 1.992, que aprova o Regulamento deste Órgão:

Considerando a faculdade prevista nos artigos 27 e 28, item I e II mais os parágrafos 1º e 2º da Lei 6.383 de 07 de dezembro de 1.976;

Considerando os pressupostos contidos nos artigos 5º e 6º da Lei nº 3.922, de 20 de setembro de 1.977;

Considerando orientações materializadas nos artigos 3º, 6º e 7º do Decreto Estadual 1.260, de 14 de fevereiro de 1.978;

Considerando afinal o contido nos autos do processo nº 791549/2010.

R E S O L V E:

I -Arrecadar como devoluta incorporando-a ao patrimônio do Estado de Mato Grosso a área de 99,4020 ha (noventa e nove hectares, quarenta ares, vinte centiares), situado no Município de ALTO PARAGUAI/MT, Denominada " ESTÂNCIA NOSSA SENHORA APARECIDA" Perímetro: 4.605,47m e possuindo os seguintes limites e confrontações DESCRIÇÃO DO PERÍMETRO: Inicia-se a descrição deste perímetro no vértice AJF-M-2103, de coordenadas N 8.369.375,000m e E 541.940,788m; cravado à margem esquerda do Rio Pari; deste, segue confrontando com Maria Alzira da Silva Moreira (CPF: 460.889.111-15), com os seguintes azimute e distância: 157°21'43" e 1.462,38 m até o vértice AJF-M-2164, de coordenadas N 8.368.025,286m e E 542.503,669m; cravado comum com Maria Alzira da Silva Moreira (CPF: 460.889.111-15); deste, segue confrontando com Emília Aparecida Cavequia (CPF:616.992.331-87), com os seguintes azimute e distância: 236°35'11" e 710,97 m até o vértice ATO-M-0400, de coordenadas N 8.367.633,767m e E 541.910,208m; cravado comum com Emília Aparecida Cavequia (CPF:616.992.331-87); deste, segue confrontando com Elton Patovane da Rocha (CPF: 972.432.481-87), com os seguintes azimute e distância: 342°39'11" e 1.631,44 m até o vértice AJF-M-2164, de coordenadas N 8.369.191,000m e E 541.423,788m; cravado comum com Elton Patovane da Rocha (CPF: 972.432.481-87); deste, segue confrontando com a margem esquerda do Rio Pari (divisa natural), com os seguintes azimutes e distâncias: 21°52'07" e 48,01 m até o vértice AJF-P-5852, de coordenadas N 8.369.235,551m e E 541.441,669m; 0°37'38" e 44,68 m até o vértice AJF-P-5853, de coordenadas N 8.369.280,228m e E 541.442,158m; 14°18'05" e 37,63 m até o vértice AJF-P-5854, de coordenadas N 8.369.316,694m e E 541.451,454m; 48°12'23" e 33,15 m até o vértice AJF-P-5855, de coordenadas N 8.369.338,785m e E 541.476,167m; 102°48'27" e 41,80 m até o vértice AJF-P-5856, de coordenadas N 8.369.329,519m e E 541.516,927m; 93°16'28" e 46,97 m até o vértice AJF-P-5857, de coordenadas N 8.369.326,836m e E 541.563,824m; 47°05'44" e 42,12 m até o vértice AJF-P-5858, de coordenadas N 8.369.355,509m e E 541.594,675m; 348°26'48" e 51,74 m até o vértice AJF-P-5859, de coordenadas N 8.369.406,203m e E 541.584,312m; 78°07'58" e 53,62 m até o vértice AJF-P-5860, de coordenadas N 8.369.417,230m e E 541.636,788m; 102°34'07" e 110,70 m até o vértice AJF-P-5861, de coordenadas N 8.369.393,140m e E 541.744,838m; 164°46'53" e 34,32 m até o vértice AJF-P-5862, de coordenadas N 8.369.360,020m e E 541.753,848m; 144°32'59" e 51,74 m até o vértice AJF-P-5863, de coordenadas N 8.369.317,870m e E 541.783,858m; 118°08'28" e 51,06 m até o vértice AJF-P-5864, de coordenadas N 8.369.293,790m e E 541.828,878m; 48°43'53" e 31,94 m até o vértice AJF-P-5865, de coordenadas N 8.369.314,860m e E 541.852,888m; 11°16'11" e 30,70 m até o vértice AJF-P-5866, de coordenadas N 8.369.344,970m e E 541.858,888m; 60°56'38" e 67,16 m até o vértice AJF-P-5867, de coordenadas N 8.369.377,588m e E 541.917,597m; 96°22'03" e 23,34 m até o vértice AJF-M-2103, ponto inicial da descrição deste perímetro. Todas as coordenadas aqui descritas e da base de controle implantada próximo ao imóvel, denominada Base, de coordenadas UTM N=8.369.175,082m e E=541.675,313m, e geográficas, Latitude 14°45'03,523534"S e Longitude 56°36'46,072992"W, Meridiano Central 57º WGr, estão georreferenciadas ao Sistema Geodésico Brasileiro, a partir do ajustamento das coordenadas das estações ativas da Rede Brasileira de Monitoramento Contínuo (RBMC), do IBGE, Estação Brasília (BRAZ)DF código 91200, de coordenadas planas UTM N=8.234.791,575m e E=191.946,760m, MC 45º WGr e Geográficas, Latitude 15°56'49,2964"S e Longitude 47°52'38,7376W; Estação Cuiabá (CUIB)MT código 92583, de coordenadas planas UTM N=8.280.082,107m e E=599.791,609m, MC 57º WGr e Geográficas, Latitude 15°33'17,7029"S e Longitude 56°04'09,7174W, e encontram-se representadas no sistema UTM, referenciadas ao Meridiano Central 57ºWGr, tendo como Datum o SAD-69, os azimutes, distâncias, área e o perímetro foram calculados no plano de projeção UTM.. III -Esta Portaria entrará em vigor na data de sua publicação, revogadas as disposições em contrário. Instituto de Terras de Mato Grosso - INTERMAT, em Cuiabá/MT, 28 de janeiro de 2.014.

AFONSO DALBERTO
PRESIDENTE DO INTERMAT

PORTARIA Nº 14/2014

O Presidente do Instituto de Terras de Mato Grosso - INTERMAT, no uso das atribuições que lhe conferem os itens I e VI do artigo 631 do Decreto 1.546 de 26 de maio de 1.992, que aprova o Regulamento deste Órgão:

Considerando a faculdade prevista nos artigos 27 e 28, item I e II mais os parágrafos 1º e 2º da Lei 6.383 de 07 de dezembro de 1.976;

Considerando os pressupostos contidos nos artigos 5º e 6º da Lei nº 3.922, de 20 de setembro de 1.977;

Considerando orientações materializadas nos artigos 3º, 6º e 7º do Decreto Estadual 1.260, de 14 de fevereiro de 1.978;

Considerando afinal o contido nos autos do processo nº 791534/2010.

R E S O L V E:

I -Arrecadar como devoluta incorporando-a ao patrimônio do Estado de Mato Grosso a área de 99,6637 ha (Noventa e nove hectares, sessenta e seis ares, trinta e sete centiares), situado no Município de ALTO PARAGUAI/MT, Denominada " FAZENDA BOA ESPERANÇA" Perímetro: 4.186,68 m e possuindo os seguintes limites e confrontações DESCRIÇÃO DO PERÍMETRO: Inicia-se a descrição deste perímetro no vértice AJF-M-2099, de coordenadas N 8.367.975,000m e E 542.850,788m; deste, segue confrontando com Bernardina Ferreira do Nascimento (CPF:326.370.801-59), com os seguintes azimutes e distâncias: 158°36'44" e 1.290,41 m até o vértice AJF-M-2173, de coordenadas N 8.366.773,455m e E 543.321,371m; deste, segue confrontando com Serra do Vira Saia, com os seguintes azimutes e distâncias: 231°56'16" e 766,46 m até o vértice AJF-M-0361, de coordenadas N 8.366.300,922m e E 542.717,909m; deste, segue confrontando com Marcio Naves Lemos (CPF:233.381.728-34), com os seguintes azimutes e distâncias: 336°37'00" e 1.328,16 m até o vértice ATO-M-0362, de coordenadas N 8.367.520,000m e E 542.190,788m; deste, segue confrontando com Emília Aparecida Cavequia (CPF:616.992.331-87);, com os seguintes azimutes e distâncias: 55°13'01" e 494,33 m até o vértice AJF-M-2234, de coordenadas N 8.367.802,000m e E 542.596,788m; deste, segue confrontando com Maria Alzira da Silva Moreira (CPF:460.889.111-15), com os seguintes azimutes e distâncias: 55°44'28" e 307,32 m até o vértice AJF-M-2099, ponto inicial da descrição deste perímetro. Todas as coordenadas aqui descritas e da base de controle implantada próximo ao imóvel, denominada Base, de coordenadas UTM N=8.369.175,082m e E=541.675,313m, e geográficas, Latitude 14°45'03,523534"S e Longitude 56°36'46,072992"W, Meridiano Central 57º WGr, estão georreferenciadas ao Sistema Geodésico Brasileiro, a partir do ajustamento das coordenadas das estações ativas da Rede Brasileira de Monitoramento Contínuo (RBMC), do IBGE, Estação Brasília (BRAZ)DF código 91200, de coordenadas planas UTM N=8.234.791,575m e E=191.946,760m, MC 45º WGr e Geográficas, Latitude 15°56'49,2964"S e Longitude 47°52'38,7376W; Estação Cuiabá (CUIB)MT código 92583, de coordenadas planas UTM N=8.280.082,107m e E=599.791,609m, MC 57º WGr e Geográficas, Latitude 15°33'17,7029"S e Longitude 56°04'09,7174W, e encontram-se representadas no sistema UTM, referenciadas ao Meridiano Central 57ºWGr, tendo como Datum o SAD-69, os azimutes, distâncias, área e o perímetro foram calculados no plano de projeção UTM..II- Determinar a Assessoria Jurídica deste Órgão medidas subseqüentes, com vista a matrícula em nome do Estado de Mato Grosso, junto ao Cartório de Registro de Imóveis competente, em obediência ao contido nos artigos 167, item I, e 169 da Lei 6.015 de 31 de dezembro de 1.973, artigo 1.245, do Código Civil Brasileiro. III -Esta Portaria entrará em vigor na data de sua publicação, revogadas as disposições em contrário. Instituto de Terras de Mato Grosso - INTERMAT, em Cuiabá/MT, 27 de janeiro de 2.014.

AFONSO DALBERTO
PRESIDENTE DO INTERMAT

INDEA

INSTITUTO DE DEFESA AGROPECUÁRIA

EXTRATO DA DISPENSA DE LICITAÇÃO Nº 001/2014 (Proc. 489246/2013/INDEA/MT)

Extrato da Dispensa de Licitação 001/2014INDEA/MT, tendo por objeto Serviços para acesso a internet IP CONNECT e IP CONNECT SAT para atender a demanda do INDEA/MT
CONTRATANTE: INSTITUTO DE DEFESA AGROPECUÁRIA DO ESTADO DE MATO GROSSO - INDEA/MT.
CONTRATADO: OI S/A
VALOR DO CONTRATO: R\$ 1.127.712,00 (Um milhão, Cento e vinte e sete mil e setecentos e doze reais).
PRAZO: 06 (seis) meses.
DOTAÇÃO ORÇAMENTÁRIA: Projeto Atividade: 2007/2009 - Fonte: 240 - Elemento de Despesa: 3390.3900
ASSINAM: pelo INDEA sua Presidente: Maria Auxiliadora P. R. Diniz, e pela Comissão de Licitação o senhor Gabriel Figueiredo Feitos.
Cuiabá-MT, 13 de fevereiro de 2.014.

MT FOMENTO

AGÊNCIA DE FOMENTO DO ESTADO DE MT S/A

ATO DE EXONERAÇÃO Nº. 003/2014

O Diretor Presidente da Agência de Fomento do Estado de Mato Grosso S/A - MT FOMENTO, no uso de suas atribuições legais previstas no inciso V, art. 32, do Estatuto Social, resolve EXONERAR, o empregado abaixo, enquadrado na Lei Complementar 284, de 07 de novembro de 2007, alterada pela Lei Complementar 362, de Julho de 2009:

1. SALVY BOSCO DE RESENDE: RG 395.338 SSP/GO e CPF 142.818.561-53, do cargo de Gerente de Planejamento e Projetos.

O presente Ato produzirá seus efeitos a partir de 13 de Fevereiro de 2014.

Cuiabá, MT, 13 de Fevereiro de 2014.

GESSI DE FÁTIMA CANGUSSU BRITO
Diretora de Desenvolvimento e Gestão

PROGRESSÃO DE CARREIRA Nº. 001/2014

O Diretor Presidente da Agência de Fomento do Estado de Mato Grosso S/A – MT FOMENTO, no uso de suas atribuições legais previstas no inciso V, art. 32, do Estatuto Social, resolve conceder a Progressão na Carreira, aos empregados abaixo, aprovados através de Concurso Público para provimento efetivo de empregos públicos de Técnico e Agente de Fomento do Estado de Mato Grosso, conforme Edital N.º. 002/2008 – SAD/MT, de 14/11/2008.

Empregados Públicos	Cargo	Nível/Classe	Data de efeito para Progressão na Carreira
Alyson José Silva Lopes Elias	Agente de Fomento	Nível 2/Classe C	07/02/2014
Deuzi Cristini Nunes da Cunha	Técnica de Fomento	Nível 2/Classe B	07/02/2014
Lais Leite Teixeira	Técnica de Fomento	Nível 2/Classe B	07/02/2014
Marcelo Caldas Villanova	Agente de Fomento	Nível 2/Classe A	07/02/2014
André Luiz da Silva	Agente de Fomento	Nível 2/Classe C	08/02/2014

O presente Termo produzirá seus efeitos conforme tabela acima.

Cuiabá – MT, 11 de Fevereiro de 2014.

MARIO MILTON V. FERREIRA MENDES
Diretor-Presidente

EVENTOS DE PESSOAL

SECRETARIAS

CASA MILITAR DO ESTADO DE MATO GROSSO

BOLETIM DE PESSOAL/CMILITAR/00003/2014 DE: 13/02/2014
O Secretário-Chefe da Casa Militar no uso de suas atribuições que lhes são conferidas por lei,
Resolve: DEFERIR
Evento: LICENÇA PARA TRATAMENTO DE SAUDE
Processo N.º:

Nome: (77/1) VILMA CELIA OLIVEIRA BRITTO
Cargo/Função: (6050) AGENTE DESENV. ECON. SOCIAL
Un. Adm: (138932) UNID. DE ACESSORIA
A Partir de: 09/02/2014 Até 09/04/2014
PUBLICADA, REGISTRADA, CUMPRÁ-SE.
Cuiabá-MT, 13 de Fevereiro de 2014.
Ildomar Nunes de Macedo
Secretário-Chefe da Casa Militar

PGE

PROCURADORIA GERAL DO ESTADO

BOLETIM DE PESSOAL/PGE/00008/2014 DE: 13/02/2014
O Procurador-Geral do Estado no uso de suas atribuições que lhes são conferidas por lei,
Resolve: DEFERIR
Evento: LICENÇA PARA TRATAMENTO DE SAUDE EM PESSOA DA FAMILIA
Processo N.º:

Nome: (12522/1) EUZELIA MARIA DE ARRUDA
Cargo/Função: (4851) TECNICO DA PGE - LEI 10004/2013
Un. Adm: (146560) SUBPROCURADORIA-GERAL FISCAL
A Partir de: 06/02/2014 Até 07/03/2014
PUBLICADA, REGISTRADA, CUMPRÁ-SE.
Cuiabá-MT, 13 de Fevereiro de 2014.
Jenz Prochnow Junior
Procurador-Geral do Estado

SAD

SECRETARIA DE ESTADO DE ADMINISTRAÇÃO

PORTARIA/SAD/00016/2014 DE: 13/02/2014
O Secretário de Estado de Administração no uso de suas atribuições que lhes são conferidas por lei,
Resolve: TORNAR SEM EFEITO
Evento: DESIGNAÇÃO EM SUBSTITUIÇÃO CARGO EM COMISSÃO/FUNÇÃO
Processo N.º:

Nome: (241188/1) TORRESZOME MONTEIRO JUNIOR
A Partir de: 06/01/2014 Até 04/02/2014
Cargo/Função: (11622) DGA-8 SERVIDOR
Substituído: (141393/2) ANGELA SOARES DA SILVA

Un. Adm: (150240) GER. DE VIDA FUNCIONAL
PUBLICADA, REGISTRADA, CUMPRÁ-SE.
Cuiabá-MT, 13 de Fevereiro de 2014.
Pedro Elias Domingos de Mello
Secretário de Estado de Administração

PORTARIA/SAD/00017/2014 DE: 13/02/2014
O Secretário de Estado de Administração no uso de suas atribuições que lhes são conferidas por lei,
Resolve: LOTAR
Evento: LOTACAO
Processo N.º: 616839/2013

Nome: (241965/1) FLAVIANNE VAZ ANDRADE
Cargo/Função: (5349) ANALISTA ADMINISTRATIVO L 10052
Da Un. Adm: (139157) COORD. DE PROVIMENTOS
Para Un. Adm: (161349) AGENCIAS FAZENDARIAS
A Partir de: 07/04/2014

Processo N.º: 652763/2013
Nome: (235112/1) RAFAEL DE FELICE SIMOES
Cargo/Função: (6027) ANALISTA DESENV ECON SOCIAL L 10050
Da Un. Adm: (150436) SUPERINT. DO LAR DA CRIANÇA
Para Un. Adm: (141925) GER. DE DESPORTO
A Partir de: 17/02/2014
PUBLICADA, REGISTRADA, CUMPRÁ-SE.
Cuiabá-MT, 13 de Fevereiro de 2014.
Pedro Elias Domingos de Mello
Secretário de Estado de Administração

PORTARIA/SAD/00018/2014 DE: 13/02/2014
O Secretário de Estado de Administração no uso de suas atribuições que lhes são conferidas por lei,
Resolve: CONCEDER
Evento: ESTABILIDADE
Processo N.º: 33908/2014

Nome: (227100/1) ADRIANA SILVA LADISLAU
Cargo: (3476) APOIO ADM. EDUCACIONAL-ELEMENTAR
Un. Adm: (013366) E.E. NOSSA SENHORA APARECIDA
A Partir de: 28/01/2014

Processo N.º: 33908/2014
Nome: (226797/1) ALESSANDRA GUILHERME DE SOUSA SILVA
Cargo: (3476) APOIO ADM. EDUCACIONAL-ELEMENTAR
Un. Adm: (011061) E.E. JOSE MORAES
A Partir de: 18/01/2014

Processo N.º: 33908/2014
Nome: (227829/1) ALESSANDRA REGINA BONFADINI
Cargo: (3476) APOIO ADM. EDUCACIONAL-ELEMENTAR
Un. Adm: (016241) E.E. Pe. JOSE DE ANCHIETA
A Partir de: 28/01/2014

Processo N.º: 33908/2014
Nome: (210826/7) ALISON DE VARGAS WITCEL
Cargo: (3441) PROFESSOR EDUC. BASICA
Un. Adm: (104230) EE. PROF. ELIDIO MURCELLI FILHO
A Partir de: 17/01/2014

Processo N.º: 33908/2014
Nome: (110181/10) ALISSANDRO CASSIANO MACHADO
Cargo: (3441) PROFESSOR EDUC. BASICA
Un. Adm: (016500) E.E. MARIO SPINELLI
A Partir de: 31/01/2014

Processo N.º: 43816/2014
Nome: (110415/1) ANA NOVAES DA CRUZ
Cargo: (3476) APOIO ADM. EDUCACIONAL-ELEMENTAR
Un. Adm: (013749) EEPG - GETULIO DORNELES VARGAS
A Partir de: 04/08/2006

Processo N.º: 33908/2014
Nome: (59590/35) ANDREA CRISTINA BRASSAROTO
Cargo: (3441) PROFESSOR EDUC. BASICA
Un. Adm: (016209) E.E. Pe. THIAGO
A Partir de: 25/01/2014

Processo N.º: 33908/2014
Nome: (210819/3) ANDREIA DE SOUZA OLIVEIRA
Cargo: (3476) APOIO ADM. EDUCACIONAL-ELEMENTAR
Un. Adm: (015644) E.E. DR. MARIO CORREA DA COSTA
A Partir de: 26/01/2014

Processo N.º: 33908/2014
Nome: (209007/4) ARI ALVES FERREIRA
Cargo: (3476) APOIO ADM. EDUCACIONAL-ELEMENTAR
Un. Adm: (013153) E.E. CORA CORALINA
A Partir de: 20/01/2014

Processo N.º: 33908/2014
Nome: (93767/8) BETHANIA APARECIDA DE VASCONCELOS SANTOS
Cargo: (3441) PROFESSOR EDUC. BASICA
Un. Adm: (013048) E.E. DEP. DORMEVAL FARIA
A Partir de: 28/01/2014

Processo N.º: 33908/2014
Nome: (226341/1) CAMILA RODRIGUES DE MAGALHAES
Cargo: (3468) TECNICO ADMINISTRATIVO EDUCACIONAL
Un. Adm: (012300) E.E. MIGUEL BARACAT
A Partir de: 11/01/2014

Processo N.º: 33908/2014
Nome: (107783/10) CARLA LORAINÉ STAUB
Cargo: (3441) PROFESSOR EDUC. BASICA
Un. Adm: (145700) E.E. GUIMARAES ROSA
A Partir de: 31/01/2014

Processo N.º: 43820/2014
Nome: (38016/1) CICERA CHAGAS DA SILVA
Cargo: (2321) PROFESSOR
Un. Adm: (010928) EEPG - JOSE SALMEN HANZE
A Partir de: 01/07/1995

Processo N.º: 33908/2014
Nome: (227643/1) CLAUIMIR BENEDITO DOS SANTOS
Cargo: (3468) TECNICO ADMINISTRATIVO EDUCACIONAL
Un. Adm: (011010) E.E. MARECHAL DUTRA
A Partir de: 31/01/2014

Processo N.: 33908/2014
Nome: (200171/4) CLEIDE NASCIMENTO DE CARVALHO CAMARGO
Cargo: (3441) PROFESSOR EDUC. BASICA
Un. Adm: (015458) E.E. VITORIA FURLANI DA RIVA
A Partir de: 21/01/2014

Processo N.: 33908/2014
Nome: (138152/8) CLEUSA ALVES DE CARVALHO LIMA
Cargo: (3441) PROFESSOR EDUC. BASICA
Un. Adm: (013307) E.E. NOSSA SENHORA DE LOURDES
A Partir de: 21/01/2014

Processo N.: 43820/2014
Nome: (34578/1) CLEUSA RIBEIRO PEREIRA
Cargo: (2321) PROFESSOR
Un. Adm: (015334) EEPG - IR. LUCINDA FACHINI
A Partir de: 28/10/1995

Processo N.: 33908/2014
Nome: (97971/9) CRISTIANA MACEDO SILVA MARTINS
Cargo: (3441) PROFESSOR EDUC. BASICA
Un. Adm: (013072) E.E. SAO JOSE
A Partir de: 10/01/2014

Processo N.: 33908/2014
Nome: (227814/1) DANUSA QUECIA ASSIS DO AMPARO
Cargo: (3476) APOIO ADM. EDUCACIONAL-ELEMENTAR
Un. Adm: (114561) E.E. PROF. ELCIO PRATES
A Partir de: 28/01/2014

Processo N.: 33908/2014
Nome: (227614/1) DEBORA MENDES SANDESKI
Cargo: (3476) APOIO ADM. EDUCACIONAL-ELEMENTAR
Un. Adm: (091448) E.E. PROF*. EDELI MANTOVANI
A Partir de: 26/01/2014

Processo N.: 33908/2014
Nome: (227688/1) DRIELLE RODRIGUES DOS SANTOS
Cargo: (3468) TECNICO ADMINISTRATIVO EDUCACIONAL
Un. Adm: (156370) E.E. LUIZ FRUTUOSO DA SILVA
A Partir de: 27/01/2014

Processo N.: 33908/2014
Nome: (118761/13) EDILENE RODRIGUES LOPES
Cargo: (3476) APOIO ADM. EDUCACIONAL-ELEMENTAR
Un. Adm: (050008) CENTRO DE FORMACAO E ATUALIZACAO PROF
A Partir de: 17/01/2014

Processo N.: 33908/2014
Nome: (121545/13) ELAINE CRISTINA BUFON
Cargo: (3441) PROFESSOR EDUC. BASICA
Un. Adm: (013374) E.E. MANOEL SOARES CAMPOS
A Partir de: 26/01/2014

Processo N.: 33908/2014
Nome: (49645/17) ELAINE MARTINS
Cargo: (3441) PROFESSOR EDUC. BASICA
Un. Adm: (013072) E.E. SAO JOSE
A Partir de: 10/01/2014

Processo N.: 33908/2014
Nome: (93736/8) ELIANA COSTA BESSA
Cargo: (3441) PROFESSOR EDUC. BASICA
Un. Adm: (156370) E.E. LUIZ FRUTUOSO DA SILVA
A Partir de: 21/01/2014

Processo N.: 43820/2014
Nome: (33233/1) ELIANA DE MELO NOGUEIRA SANTOS
Cargo: (2321) PROFESSOR
Un. Adm: (016268) EEPG - RUI BARBOSA
A Partir de: 24/11/1995

Processo N.: 43820/2014
Nome: (47063/1) ELIAS MACIEL DE OLIVEIRA
Cargo: (2321) PROFESSOR
Un. Adm: (016128) EEPG - TANCREDO DE ALMEIDA NEVES
A Partir de: 01/09/1995

Processo N.: 33908/2014
Nome: (98300/30) ELIZETE FRANCISCO DE OLIVEIRA BARBOSA
Cargo: (3441) PROFESSOR EDUC. BASICA
Un. Adm: (013048) E.E. DEP. DORMEVAL FARIA
A Partir de: 11/01/2014

Processo N.: 33908/2014
Nome: (227057/1) ERLEY SILVA ROCHA
Cargo: (3476) APOIO ADM. EDUCACIONAL-ELEMENTAR
Un. Adm: (015610) E.E. LUDOVICO DA RIVA NETO
A Partir de: 26/01/2014

Processo N.: 33908/2014
Nome: (226799/1) FABIANA GUEVARA BRITO
Cargo: (3476) APOIO ADM. EDUCACIONAL-ELEMENTAR
Un. Adm: (013072) E.E. SAO JOSE
A Partir de: 24/01/2014

Processo N.: 33908/2014
Nome: (227467/1) FANIA PEREIRA MACHADO
Cargo: (3476) APOIO ADM. EDUCACIONAL-ELEMENTAR
Un. Adm: (049549) E.E. SAO MIGUEL
A Partir de: 20/01/2014

Processo N.: 43820/2014
Nome: (41069/1) FATIMA CANDIDA DE RESENDE FRAGA
Cargo: (2321) PROFESSOR
Un. Adm: (011037) EEPG - PROF. RENILDA SILVA MORAES
A Partir de: 01/07/1995

Processo N.: 33908/2014
Nome: (226771/1) GECI GRANVILLE
Cargo: (3476) APOIO ADM. EDUCACIONAL-ELEMENTAR
Un. Adm: (015873) E.E. 13 DE MAIO
A Partir de: 20/01/2014

Processo N.: 33908/2014
Nome: (108739/8) GERSON SOARES PEREIRA
Cargo: (4731) TEC ADM EDUC PROFISSIONALIZADO-30
Un. Adm: (071765) E.E. DUNGA RODRIGUES
A Partir de: 25/01/2014

Processo N.: 33908/2014
Nome: (226451/1) GESSILVA SILVA ROCHA BRITO
Cargo: (3476) APOIO ADM. EDUCACIONAL-ELEMENTAR

Un. Adm: (011061) E.E. JOSE MORAES
A Partir de: 13/01/2014

Processo N.: 43816/2014
Nome: (23276/1) GILBERTO SANTOS PEREIRA
Cargo: (2321) PROFESSOR
Un. Adm: (009326) EEPG - PE ERNESTO CAMILO BARRETO
A Partir de: 20/02/1991

Processo N.: 33908/2014
Nome: (216568/3) GLAUCE KELLY PAULINO BATISTA
Cargo: (3468) TECNICO ADMINISTRATIVO EDUCACIONAL
Un. Adm: (014834) E.E. SANTO ANTONIO
A Partir de: 19/01/2014

Processo N.: 33908/2014
Nome: (130926/14) IVETE TERRA
Cargo: (3441) PROFESSOR EDUC. BASICA
Un. Adm: (091448) E.E. PROF*. EDELI MANTOVANI
A Partir de: 26/01/2014

Processo N.: 33908/2014
Nome: (223722/2) IZABEL ALVES DE SOUZA
Cargo: (3476) APOIO ADM. EDUCACIONAL-ELEMENTAR
Un. Adm: (014206) E.E. ALEXANDRE QUIRINO SOUZA
A Partir de: 25/01/2014

Processo N.: 43820/2014
Nome: (40221/1) JEANETE APRIGIO BISPO DA SILVA
Cargo: (3441) PROFESSOR EDUC. BASICA
Un. Adm: (011290) EEPG - JOSE ANGELO DOS SANTOS
A Partir de: 20/04/1995

Processo N.: 33908/2014
Nome: (226755/1) JEANNIS CLER MENDES GOMES
Cargo: (3468) TECNICO ADMINISTRATIVO EDUCACIONAL
Un. Adm: (015172) E.E. COUTO MAGALHAES
A Partir de: 25/01/2014

Processo N.: 33908/2014
Nome: (227727/1) JOANA DIAS DE BRITO
Cargo: (3476) APOIO ADM. EDUCACIONAL-ELEMENTAR
Un. Adm: (091448) E.E. PROF*. EDELI MANTOVANI
A Partir de: 31/01/2014

Processo N.: 43820/2014
Nome: (39722/1) JOILSON GONCALO VENTURA
Cargo: (2321) PROFESSOR
Un. Adm: (012343) EEPG - MANOEL CORREA DE ALMEIDA
A Partir de: 29/07/1995

Processo N.: 33908/2014
Nome: (130908/12) JONAS APARECIDO FRANCISCO RAMOS
Cargo: (3468) TECNICO ADMINISTRATIVO EDUCACIONAL
Un. Adm: (091456) E.E. JOSE GONCALVES DOS SANTOS
A Partir de: 21/01/2014

Processo N.: 33908/2014
Nome: (127200/11) JOSE CARLOS MORANDI
Cargo: (3476) APOIO ADM. EDUCACIONAL-ELEMENTAR
Un. Adm: (013498) E.E. 12 DE ABRIL
A Partir de: 17/01/2014

Processo N.: 33908/2014
Nome: (138851/16) JOSE NETO DE CARVALHO
Cargo: (3476) APOIO ADM. EDUCACIONAL-ELEMENTAR
Un. Adm: (041602) ASSESSORIA PEDAGOGICA - JUINA
A Partir de: 31/01/2014

Processo N.: 33908/2014
Nome: (226456/1) JOSUE GOMES VIEIRA FILHO
Cargo: (3441) PROFESSOR EDUC. BASICA
Un. Adm: (009520) E.E. ANDRE AVELINO RIBEIRO
A Partir de: 14/01/2014

Processo N.: 33908/2014
Nome: (132463/9) JUCELIA MARANGONI SEHN
Cargo: (3476) APOIO ADM. EDUCACIONAL-ELEMENTAR
Un. Adm: (102326) E. E. ALFREDO TREUHERZ
A Partir de: 09/11/2013

Processo N.: 43820/2014
Nome: (43643/1) KEILA MARGARIDA DE SOUZA PAVIN
Cargo: (3441) PROFESSOR EDUC. BASICA
Un. Adm: (016314) EEPG - 13 DE MAIO
A Partir de: 02/08/1995

Processo N.: 33908/2014
Nome: (227253/1) KENIA ALVES CAMPOS
Cargo: (3476) APOIO ADM. EDUCACIONAL-ELEMENTAR
Un. Adm: (009520) E.E. ANDRE AVELINO RIBEIRO
A Partir de: 18/01/2014

Processo N.: 33908/2014
Nome: (220882/4) LARESSA CRISCIANE FERREIRA FELIPE REATTI
Cargo: (3441) PROFESSOR EDUC. BASICA
Un. Adm: (104230) EE. PROF. ELIDIO MURCELLI FILHO
A Partir de: 21/01/2014

Processo N.: 43820/2014
Nome: (33363/1) LAZARO DIRCEU MENDES DE AGUIRRE
Cargo: (2321) PROFESSOR
Un. Adm: (014150) EEPG - SANTA TEREZINHA
A Partir de: 01/03/1995

Processo N.: 33908/2014
Nome: (71155/19) LICIANE MARIA DE PRA
Cargo: (3441) PROFESSOR EDUC. BASICA
Un. Adm: (013374) E.E. MANOEL SOARES CAMPOS
A Partir de: 24/01/2014

Processo N.: 33908/2014
Nome: (105986/12) LOURDES FREIRE GUIMARAES
Cargo: (3476) APOIO ADM. EDUCACIONAL-ELEMENTAR
Un. Adm: (016500) E.E. MARIO SPINELLI
A Partir de: 21/01/2014

Processo N.: 43816/2014
Nome: (23260/1) LUCI ISABEL MORINIGO
Cargo: (3441) PROFESSOR EDUC. BASICA
Un. Adm: (009903) EEPG -VICTORINO MONTEIRO DA SILVA
A Partir de: 20/02/1991

Processo N.: 33908/2014

Nome: (107078/13) LUCIANE COFFI LIRIO
 Cargo: (3441) PROFESSOR EDUC. BASICA
 Un. Adm: (097012) E. E. JOSE APARECIDO RIBEIRO
 A Partir de: 18/01/2014
 Processo N.: 33908/2014

Nome: (143146/10) LUCIENE DE SOUZA ALMEIDA
 Cargo: (3441) PROFESSOR EDUC. BASICA
 Un. Adm: (015229) E.E. MARECHAL RONDON
 A Partir de: 25/01/2014
 Processo N.: 33908/2014

Nome: (226487/1) MARCIA GARUZZI DE LIMA VIEIRA
 Cargo: (3441) PROFESSOR EDUC. BASICA
 Un. Adm: (011070) E.E. DOMINGOS APARECIDO DOS SANTOS
 A Partir de: 24/01/2014
 Processo N.: 33908/2014

Nome: (226487/1) MARCILENE CLEOTILDES DE OLIVEIRA FERNANDES
 Cargo: (3476) APOIO ADM. EDUCACIONAL-ELEMENTAR
 Un. Adm: (009520) E.E. ANDRE AVELINO RIBEIRO
 A Partir de: 20/01/2014
 Processo N.: 33908/2014

Nome: (227827/1) MARIA APARECIDA DA SILVA
 Cargo: (3476) APOIO ADM. EDUCACIONAL-ELEMENTAR
 Un. Adm: (014893) E.E. MILTON DA COSTA FERREIRA
 A Partir de: 28/01/2014
 Processo N.: 33908/2014

Nome: (227346/1) MARIA APARECIDA PEREIRA DA SILVA
 Cargo: (3476) APOIO ADM. EDUCACIONAL-ELEMENTAR
 Un. Adm: (014516) E.E. JOAQUIM A. COSTA MARQUES
 A Partir de: 19/01/2014
 Processo N.: 33908/2014

Nome: (111260/18) MARIA EUNICE PEREIRA GUIMARAES
 Cargo: (3441) PROFESSOR EDUC. BASICA
 Un. Adm: (011070) E.E. DOMINGOS APARECIDO DOS SANTOS
 A Partir de: 27/01/2014
 Processo N.: 33908/2014

Nome: (139483/7) MARIA JOSE SCHORRO
 Cargo: (3468) TECNICO ADMINISTRATIVO EDUCACIONAL
 Un. Adm: (013498) E.E. 12 DE ABRIL
 A Partir de: 18/01/2014
 Processo N.: 43820/2014

Nome: (36965/1) MARIA LUCIA RESENDE
 Cargo: (3441) PROFESSOR EDUC. BASICA
 Un. Adm: (010871) EEPFG - ADOLFO AUGUSTO DE MORAES
 A Partir de: 01/07/1995
 Processo N.: 33908/2014

Nome: (143143/6) MARIA POLIANA DE LIMA ANTONIO
 Cargo: (3441) PROFESSOR EDUC. BASICA
 Un. Adm: (013374) E.E. MANOEL SOARES CAMPOS
 A Partir de: 18/01/2014
 Processo N.: 43820/2014

Nome: (39654/1) MARINALVA ALMEIDA DE SENA
 Cargo: (2321) PROFESSOR
 Un. Adm: (010839) EEPFG - ANTONIO G. BALBINO
 A Partir de: 01/07/1995
 Processo N.: 33908/2014

Nome: (204993/5) MARTA PEREIRA RODRIGUES
 Cargo: (3476) APOIO ADM. EDUCACIONAL-ELEMENTAR
 Un. Adm: (015369) E.E. MANOEL JOSE MURTINHO
 A Partir de: 24/01/2014
 Processo N.: 33908/2014

Nome: (206867/5) MICHELE SCANDIANE DA SILVA
 Cargo: (3476) APOIO ADM. EDUCACIONAL-ELEMENTAR
 Un. Adm: (041262) ASSESSORIA PEDAGOGICA - RIO BRANCO
 A Partir de: 26/01/2014
 Processo N.: 33908/2014

Nome: (135798/11) MICHELINE NUSS
 Cargo: (3441) PROFESSOR EDUC. BASICA
 Un. Adm: (091448) E.E. PROF. EDELI MANTOVANI
 A Partir de: 31/01/2014
 Processo N.: 33908/2014

Nome: (100632/9) NELCINDA GODINHO DE SOUZA
 Cargo: (3441) PROFESSOR EDUC. BASICA
 Un. Adm: (013048) E.E. DEP. DORMEVAL FARIA
 A Partir de: 19/01/2014
 Processo N.: 33908/2014

Nome: (125045/14) PATRICIA FANIN MARCELINO
 Cargo: (3441) PROFESSOR EDUC. BASICA
 Un. Adm: (013498) E.E. 12 DE ABRIL
 A Partir de: 17/01/2014
 Processo N.: 33908/2014

Nome: (123997/9) PAULO ROBERTO AUDI
 Cargo: (3441) PROFESSOR EDUC. BASICA
 Un. Adm: (104230) EE. PROF. ELIDIO MURCELLI FILHO
 A Partir de: 24/01/2014
 Processo N.: 59848/2014

Nome: (22821/1) PEDRO HENRY NETO
 Cargo: (2364) MEDICO LEGISTA
 Un. Adm: (043524) POSTO DE IDENTIFICACAO DE CACERES
 A Partir de: 13/02/1989
 Processo N.: 33908/2014

Nome: (210534/6) RAQUEL MACHADO SANTANA
 Cargo: (3441) PROFESSOR EDUC. BASICA
 Un. Adm: (015369) E.E. MANOEL JOSE MURTINHO
 A Partir de: 17/01/2014
 Processo N.: 33908/2014

Nome: (211710/3) RAUL RICARDO DA FONTE GAVARONE
 Cargo: (3441) PROFESSOR EDUC. BASICA
 Un. Adm: (013498) E.E. 12 DE ABRIL
 A Partir de: 28/01/2014
 Processo N.: 33908/2014

Nome: (140636/2) RICARDO SAVIO AGUIAR DE SOUZA
 Cargo: (3441) PROFESSOR EDUC. BASICA
 Un. Adm: (071765) E.E. DUNGA RODRIGUES

A Partir de: 17/01/2014
 Processo N.: 37107/2014

Nome: (31967/2) ROBERTO RIVELINO BITTENCOURT DE SOUZA
 Cargo: (5430) AGENTE DO SERVICO DE TRANSITO LC 505/13
 Un. Adm: (102776) GER. DE PESSOAL
 A Partir de: 07/02/2014
 Processo N.: 33908/2014

Nome: (143656/6) ROSANGELA CARDOSO DE ANDRADE
 Cargo: (3441) PROFESSOR EDUC. BASICA
 Un. Adm: (014575) E.E. DR. ARTHUR ANTUNES MACIEL
 A Partir de: 26/01/2014
 Processo N.: 33908/2014

Nome: (227052/1) ROSILENE ROCHA DA SILVA
 Cargo: (3476) APOIO ADM. EDUCACIONAL-ELEMENTAR
 Un. Adm: (013358) E.E. NOSSA SENHORA DO PERPETUO SOCORRO
 A Partir de: 01/02/2014
 Processo N.: 43816/2014

Nome: (87025/1) ROSIMEIRE APARECIDA CARDOSO CORREIA
 Cargo: (3441) PROFESSOR EDUC. BASICA
 Un. Adm: (011193) EEPFG - 10 DE DEZEMBRO
 A Partir de: 01/02/2003
 Processo N.: 33908/2014

Nome: (226735/1) ROSIMEIRE DE CARVALHO RIBEIRO
 Cargo: (3476) APOIO ADM. EDUCACIONAL-ELEMENTAR
 Un. Adm: (016241) E.E. Pe. JOSE DE ANCHIETA
 A Partir de: 28/01/2014
 Processo N.: 33908/2014

Nome: (227560/1) ROZANIA COSTA
 Cargo: (3476) APOIO ADM. EDUCACIONAL-ELEMENTAR
 Un. Adm: (013153) E.E. CORA CORALINA
 A Partir de: 28/01/2014
 Processo N.: 33908/2014

Nome: (211347/4) ROZILDA APARECIDA BELO
 Cargo: (3476) APOIO ADM. EDUCACIONAL-ELEMENTAR
 Un. Adm: (102326) E. E. ALFREDO TREUHERZ
 A Partir de: 09/11/2013
 Processo N.: 33908/2014

Nome: (227409/1) SANDRA ALVES DA SILVA
 Cargo: (3476) APOIO ADM. EDUCACIONAL-ELEMENTAR
 Un. Adm: (038571) E.E. MONTEIRO LOBATO
 A Partir de: 31/01/2014
 Processo N.: 33908/2014

Nome: (226649/1) SEBASTIANA VIANA DA CRUZ
 Cargo: (3476) APOIO ADM. EDUCACIONAL-ELEMENTAR
 Un. Adm: (014087) E.E. SEVERIANO NEVES
 A Partir de: 17/01/2014
 Processo N.: 33908/2014

Nome: (105301/23) SILEIDE DOS SANTOS DE BONA
 Cargo: (3441) PROFESSOR EDUC. BASICA
 Un. Adm: (015369) E.E. MANOEL JOSE MURTINHO
 A Partir de: 20/01/2014
 Processo N.: 33908/2014

Nome: (121285/9) SILVANE TORTELLI GUARREZI
 Cargo: (3441) PROFESSOR EDUC. BASICA
 Un. Adm: (038598) E.E. IGNACIO SCHEVINSKI FILHO
 A Partir de: 13/01/2014
 Processo N.: 33908/2014

Nome: (227342/1) SINDOVAL DE OLIVEIRA SOUZA
 Cargo: (3468) TECNICO ADMINISTRATIVO EDUCACIONAL
 Un. Adm: (014516) E.E. JOAQUIM A. COSTA MARQUES
 A Partir de: 19/01/2014
 Processo N.: 33908/2014

Nome: (217948/4) TAIRES APARECIDA ARAUJO
 Cargo: (3476) APOIO ADM. EDUCACIONAL-ELEMENTAR
 Un. Adm: (013072) E.E. SAO JOSE
 A Partir de: 26/01/2014
 Processo N.: 33908/2014

Nome: (209317/4) VANESSA MICHELLY DE MORAIS
 Cargo: (3441) PROFESSOR EDUC. BASICA
 Un. Adm: (015377) E.E. NILCE MARIA MAGALHAES
 A Partir de: 24/01/2014
 Processo N.: 704801/2013

Nome: (16740/1) VERA MARIA REZENDE NUNES
 Cargo: (4308) FISCAL DE TRIBUTOS ESTADUAIS-FTE
 Un. Adm: (002992) COORD. EXECUTIVA DE FISCALIZACAO
 A Partir de: 12/07/1985
 Processo N.: 33908/2014

Nome: (201281/4) WERA LUCIA DE FREITAS LAET
 Cargo: (3476) APOIO ADM. EDUCACIONAL-ELEMENTAR
 Un. Adm: (011886) E.E. DEP. FRANCISCO E. RANGEL TORRES
 A Partir de: 26/01/2014
 PUBLICADA, REGISTRADA, CUMpra-SE.
 Cuiabá-MT, 13 de Fevereiro de 2014.
 Pedro Elias Domingos de Mello
 Secretário de Estado de Administração

BOLETIM DE PESSOAL/SAD/00049/2014 DE: 13/02/2014
 O Secretário de Estado de Administração no uso de suas atribuições que
 lhes são conferidas por lei,
 Resolve: CONCEDER
 Evento: LICENÇA PREMIO - CONCESSÃO
 Processo N.: 374367/2013

Nome: (203472/1) ADEMIRSON DE CAMPOS NUNES JUNIOR
 Quinquênio: 02/06/2008 Ate 01/06/2013
 Qtde Dias: 90
 Processo N.: 145634/2013

Nome: (25826/1) ANTONIO DIAS DA SILVA
 Quinquênio: 03/03/2006 Ate 02/03/2011
 Qtde Dias: 90
 Processo N.: 229894/2013

Nome: (36652/1) APARECIDA GARCIA DE OLIVEIRA
 Quinquênio: 11/02/2008 Ate 10/02/2013
 Qtde Dias: 90

Processo N.: 254776/2013
 Nome: (43312/1) BENEDITO PERCILIANO DE QUEIROZ
 Quinquênio: 16/12/2007 Ate 15/12/2012
 Qtde Dias: 90

Processo N.: 76214/2013
 Nome: (84931/1) CLAUDIA REGINA SOARES MAGNANI
 Quinquênio: 01/02/2005 Ate 31/01/2010
 Qtde Dias: 90

Processo N.: 306804/2013
 Nome: (203544/1) CLAUDIA RODRIGUES DA FONSECA
 Quinquênio: 09/06/2008 Ate 08/06/2013
 Qtde Dias: 90

Processo N.: 170895/2013
 Nome: (29262/1) CLEUSA MARISA MOSQUER DUTEL
 Quinquênio: 22/02/2008 Ate 21/02/2013
 Qtde Dias: 90

Processo N.: 146838/2013
 Nome: (44171/1) DANIEL MIRANDA DE CASTRO
 Quinquênio: 04/03/2008 Ate 03/03/2013
 Qtde Dias: 90

Processo N.: 277605/2013
 Nome: (107633/1) EDNA EMIKO NAKASSUGUI
 Quinquênio: 07/05/2008 Ate 06/05/2013
 Qtde Dias: 90

Processo N.: 591001/2012
 Nome: (34417/1) ELVIRA APARECIDA XAVIER RIBEIRO
 Quinquênio: 01/04/2008 Ate 31/03/2013
 Qtde Dias: 90

Processo N.: 287714/2013
 Nome: (93494/1) EVA VALDIRENE DA CRUZ MIRANDA FRANCA
 Quinquênio: 16/02/2006 Ate 15/02/2011
 Qtde Dias: 90

Processo N.: 100333/2013
 Nome: (29139/1) GILMAR ANTONIO FRYDRISZEWSKI
 Quinquênio: 22/02/2008 Ate 21/02/2013
 Qtde Dias: 90

Processo N.: 239075/2013
 Nome: (79737/2) HONORIO VICTOR DE OLIVEIRA NETO
 Quinquênio: 25/04/2008 Ate 24/04/2013
 Qtde Dias: 90

Processo N.: 127907/2013
 Nome: (28855/1) IVACIRA ANTONIASSI DA SILVA
 Quinquênio: 01/03/2008 Ate 28/02/2013
 Qtde Dias: 90

Processo N.: 214999/2013
 Nome: (127331/2) JOAO ANTONIO DA CRUZ
 Quinquênio: 09/04/2008 Ate 08/04/2013
 Qtde Dias: 90

Processo N.: 306628/2013
 Nome: (28588/1) JOAO RODRIGUES LEITE
 Quinquênio: 13/02/2008 Ate 12/02/2013
 Qtde Dias: 90

Processo N.: 23236/2013
 Nome: (79585/1) JOSE MIGUEL DE ARAUJO
 Quinquênio: 13/08/2007 Ate 12/08/2012
 Qtde Dias: 90

Processo N.: 202564/2013
 Nome: (20296/1) JUCILENE JOAQUIM COSME NUNES
 Quinquênio: 17/02/2008 Ate 16/02/2013
 Qtde Dias: 90

Processo N.: 262489/2013
 Nome: (201515/1) JUCIMAR PEREIRA
 Quinquênio: 04/04/2008 Ate 03/04/2013
 Qtde Dias: 90

Processo N.: 703119/2013
 Nome: (81322/1) JULISMAN PEDRO CATULE
 Quinquênio: 18/04/2008 Ate 17/04/2013
 Qtde Dias: 90

Processo N.: 505926/2013
 Nome: (13344/1) LARI ANDRE DALPIAZ
 Quinquênio: 04/02/2008 Ate 03/02/2013
 Qtde Dias: 90

Processo N.: 184514/2013
 Nome: (37224/1) LUIS ARNALDO FARIA DE MELLO
 Quinquênio: 19/10/2005 Ate 18/10/2010
 Qtde Dias: 90

Processo N.: 198898/2013
 Nome: (15478/1) LUIZ ARTUR BIGATAO
 Quinquênio: 14/01/2008 Ate 13/01/2013
 Qtde Dias: 90

Processo N.: 293781/2013
 Nome: (15754/1) MARCELINA NEVES DE SANTANA
 Quinquênio: 01/03/2008 Ate 28/02/2013
 Qtde Dias: 90

Processo N.: 266440/2013
 Nome: (71622/1) MARCELO FELISBINO MARTINS
 Quinquênio: 19/06/2008 Ate 18/06/2013
 Qtde Dias: 90

Processo N.: 426263/2013
 Nome: (42016/1) MARIA DO CARMO DE LIMA
 Quinquênio: 04/07/2008 Ate 03/07/2013
 Qtde Dias: 90

Processo N.: 266172/2013
 Nome: (57918/2) MARIA LUCIA DE OLIVEIRA MENDES
 Quinquênio: 04/03/2008 Ate 03/03/2013
 Qtde Dias: 90

Processo N.: 225708/2013
 Nome: (201547/1) MERCES HELENE DA SILVA
 Quinquênio: 28/04/2008 Ate 27/04/2013
 Qtde Dias: 90

Processo N.: 438997/2013
 Nome: (46358/5) NAILUR DA COSTA MARQUES CARVALHO
 Quinquênio: 11/08/2008 Ate 10/08/2013

Qtde Dias: 90

Processo N.: 208179/2013
 Nome: (32995/1) NELMA HERMISDORFF RODRIGUES
 Quinquênio: 22/02/2008 Ate 21/02/2013
 Qtde Dias: 90

Processo N.: 185539/2013
 Nome: (49571/1) NICANOR DE SOUZA FILHO
 Quinquênio: 01/09/2005 Ate 31/08/2010
 Qtde Dias: 90

Processo N.: 631699/2013
 Nome: (80506/1) NILMA DA SILVA TAQUES CORREA PIEDADE
 Quinquênio: 01/08/2008 Ate 31/07/2013
 Qtde Dias: 90

Processo N.: 328341/2013
 Nome: (23465/1) OSMARILDO CLEMENTE DE SOUZA
 Quinquênio: 28/03/2003 Ate 27/03/2008
 Qtde Dias: 90

Processo N.: 93036/2013
 Nome: (26018/1) OSVALDO BARBOSA DE CARVALHO
 Quinquênio: 09/02/2007 Ate 08/02/2012
 Qtde Dias: 90

Processo N.: 336329/2013
 Nome: (16665/1) SOLANGE SELMA LEITE DA CONCEICAO MAIA
 Quinquênio: 25/05/2008 Ate 24/05/2013
 Qtde Dias: 90

PUBLICADA, REGISTRADA, CUMpra-SE.
 Cuiabá-MT, 13 de Fevereiro de 2014.
 Pedro Elias Domingos de Mello
 Secretário de Estado de Administração

BOLETIM DE PESSOAL/SAD/00050/2014 DE: 13/02/2014
 O Secretário de Estado de Administração no uso de suas atribuições que lhes são conferidas por lei,
 Resolve: RETIFICAR
 Evento: LICENÇA PREMIO - CONCESSÃO
 Processo N.: 42546/2013
 Nome: (79809/1) FRANCISVAL AKERLEY DA COSTA
 Quinquênio: 10/10/2004 Ate 09/10/2009
 Qtde Dias: 90
 PUBLICADA, REGISTRADA, CUMpra-SE.
 Cuiabá-MT, 13 de Fevereiro de 2014.
 Pedro Elias Domingos de Mello
 Secretário de Estado de Administração

SEPLAN

SECRETARIA DE ESTADO DE PLANEJAMENTO

BOLETIM DE PESSOAL/SEPLAN/00016/2014 DE: 13/02/2014
 O Secretário de Estado de Planejamento e Coordenação Geral no uso de suas atribuições que lhes são conferidas por lei,
 Resolve: DEFERIR
 Evento: LICENÇA PARA TRATAMENTO DE SAUDE
 Processo N.:
 Nome: (75370/4) ALESSANDRA MOREIRA DA SILVA
 Cargo/Função: (5541) GESTOR GOVERNAMENTAL
 Un. Adm: (174815) UNID. DE APOIO A PROJETOS ESPECIAIS
 A Partir de: 23/01/2014 Até 07/02/2014
 PUBLICADA, REGISTRADA, CUMpra-SE.
 Cuiabá-MT, 13 de Fevereiro de 2014.
 Arnaldo Alves de Souza Neto
 Secretário de Estado de Planejamento e Coordenação Geral

BOLETIM DE PESSOAL/SEPLAN/00017/2014 DE:
 13/02/2014
 O Secretário de Estado de Planejamento e Coordenação Geral no uso de suas atribuições que lhes são conferidas por lei,
 Resolve: DEFERIR
 Evento: LICENÇA PARA TRATAMENTO DE SAUDE EM PESSOA DA FAMILIA
 Processo N.:
 Nome: (249369/1) GISELE CASTANHA FONTES
 Cargo/Função: (5541) GESTOR GOVERNAMENTAL
 Un. Adm: (174815) UNID. DE APOIO A PROJETOS ESPECIAIS
 A Partir de: 01/02/2014 Até 07/02/2014
 PUBLICADA, REGISTRADA, CUMpra-SE.
 Cuiabá-MT, 13 de Fevereiro de 2014.
 Arnaldo Alves de Souza Neto
 Secretário de Estado de Planejamento e Coordenação Geral

SEFAZ

SECRETARIA DE ESTADO DE FAZENDA

BOLETIM DE PESSOAL/SEFAZ/00061/2014 DE: 13/02/2014
 O Secretário Adjunto Executivo do Núcleo Fazendario no uso de suas atribuições que lhes são conferidas por lei,
 Resolve: DEFERIR
 Evento: LICENÇA PARA TRATAMENTO DE SAUDE EM PESSOA DA FAMILIA
 Processo N.:
 Nome: (49724/1) LUIZ ARI BURILE DA SILVA
 Cargo/Função: (6445) AGENTE DE ADM. FAZEND LEI 9049/2008
 Un. Adm: (161241) GER. DE PLANEJAMENTO DA PRESTAÇÃO DE SERVIÇOS
 A Partir de: 03/02/2014 Até 22/02/2014
 Processo N.:
 Nome: (48809/1) MARIA ALICE COSTA GIL

Cargo/Função: (6445) AGENTE DE ADM. FAZEND LEI 9049/2008
 Un. Adm: (161268) GER. DE INFORMACOES E OUVIDORIA
 A Partir de: 10/02/2014 Até 11/03/2014
 PUBLICADA, REGISTRADA, CUMpra-SE.
 Cuiabá-MT, 13 de Fevereiro de 2014.
 Maria Celia de Oliveira Pereira
 Secretário Adjunto Executivo do Nucleo Fazendario

BOLETIM DE PESSOAL/SEFAZ/00060/2014 DE: 13/02/2014
 O Secretário Adjunto Executivo do Nucleo Fazendario no uso de suas atribuições que lhes são conferidas por lei,
 Resolve: TORNAR SEM EFEITO
 Evento: LICENCA PARA TRATAMENTO DE SAUDE

Processo N.:
 Nome: (21221/1) MEDIAN MENEZES E SILVA
 Cargo/Função: (11308) AGENTE DE TRIBUTOS EST/LC363
 Un. Adm: (157228) GER. DE CONTROLE ADUANEIRO
 A Partir de: 01/08/2014 Até 08/08/2014
 PUBLICADA, REGISTRADA, CUMpra-SE.
 Cuiabá-MT, 13 de Fevereiro de 2014.
 Maria Celia de Oliveira Pereira
 Secretário Adjunto Executivo do Nucleo Fazendario

BOLETIM DE PESSOAL/SEFAZ/00058/2014 DE: 13/02/2014
 O Secretário Adjunto Executivo do Nucleo Fazendario no uso de suas atribuições que lhes são conferidas por lei,
 Resolve: DEFERIR
 Evento: LICENÇA PARA TRATAMENTO DE SAUDE/SEGURADO INSS/15

Processo N.:
 Nome: (232786/1) MARCELA CIRILA DA SILVA PADILHA COELHO
 Cargo/Função: (11509) DGA-6
 Un. Adm: (142700) GER. DE ESCOLA FAZENDÁRIA
 A Partir de: 17/01/2014 Até 18/01/2014
 PUBLICADA, REGISTRADA, CUMpra-SE.
 Cuiabá-MT, 13 de Fevereiro de 2014.
 Maria Celia de Oliveira Pereira
 Secretário Adjunto Executivo do Nucleo Fazendario

BOLETIM DE PESSOAL/SEFAZ/00057/2014 DE: 13/02/2014
 O Secretário Adjunto Executivo do Nucleo Fazendario no uso de suas atribuições que lhes são conferidas por lei,
 Resolve: CONCEDER
 Evento: ADICIONAL NOTURNO

Processo N.: 70171/2014
 Nome: (8037/1) ALCIDES PEREIRA FERNANDES
 Cargo/Função: (11308) AGENTE DE TRIBUTOS EST/LC363
 Un. Adm: (161209) GER. DE EXECUCAO DE TRANSITO NORTE
 A Partir de: 09/01/2014 Até 09/01/2014

Processo N.: 70171/2014
 Nome: (21212/1) FRANCISCO JOSE JUNIOR
 Cargo/Função: (11308) AGENTE DE TRIBUTOS EST/LC363
 Un. Adm: (161209) GER. DE EXECUCAO DE TRANSITO NORTE
 A Partir de: 09/01/2014 Até 09/01/2014

Processo N.: 70171/2014
 Nome: (218643/1) HEITOR BARBOSA MORAIS
 Cargo/Função: (11308) AGENTE DE TRIBUTOS EST/LC363
 Un. Adm: (161209) GER. DE EXECUCAO DE TRANSITO NORTE
 A Partir de: 21/01/2014 Até 21/01/2014

Processo N.: 70171/2014
 Nome: (24838/1) JUSTINO SOARES FILHO
 Cargo/Função: (11308) AGENTE DE TRIBUTOS EST/LC363
 Un. Adm: (161209) GER. DE EXECUCAO DE TRANSITO NORTE
 A Partir de: 21/01/2014 Até 21/01/2014

Processo N.: 70171/2014
 Nome: (206537/1) MARCIO HENRIQUE SEIXAS
 Cargo/Função: (11308) AGENTE DE TRIBUTOS EST/LC363
 Un. Adm: (161195) GER. DE EXECUCAO DE TRANSITO OESTE
 A Partir de: 17/01/2014 Até 17/01/2014

Processo N.: 70171/2014
 Nome: (206765/1) MARCIO RODRIGUES BIAZZATTI
 Cargo/Função: (11308) AGENTE DE TRIBUTOS EST/LC363
 Un. Adm: (161209) GER. DE EXECUCAO DE TRANSITO NORTE
 A Partir de: 01/01/2014 Até 01/01/2014

Processo N.: 70171/2014
 Nome: (52769/1) PAULO GOMES FAIM
 Cargo/Função: (11308) AGENTE DE TRIBUTOS EST/LC363
 Un. Adm: (161209) GER. DE EXECUCAO DE TRANSITO NORTE
 A Partir de: 10/01/2014 Até 10/01/2014

Processo N.: 70171/2014
 Nome: (8492/1) ROBSON ULISSES DE OLIVEIRA
 Cargo/Função: (11308) AGENTE DE TRIBUTOS EST/LC363
 Un. Adm: (161209) GER. DE EXECUCAO DE TRANSITO NORTE
 A Partir de: 10/01/2014 Até 10/01/2014

Processo N.: 70171/2014
 Nome: (206897/1) THIAGO FELLIPE PRINCIPE FERREIRA
 Cargo/Função: (11308) AGENTE DE TRIBUTOS EST/LC363
 Un. Adm: (161209) GER. DE EXECUCAO DE TRANSITO NORTE
 A Partir de: 01/01/2014 Até 01/01/2014
 PUBLICADA, REGISTRADA, CUMpra-SE.
 Cuiabá-MT, 13 de Fevereiro de 2014.
 Maria Celia de Oliveira Pereira
 Secretário Adjunto Executivo do Nucleo Fazendario

BOLETIM DE PESSOAL/SEFAZ/00059/2014 DE: 13/02/2014
 O Secretário Adjunto Executivo do Nucleo Fazendario no uso de suas atribuições que lhes são conferidas por lei,
 Resolve: DEFERIR
 Evento: LICENCA PARA TRATAMENTO DE SAUDE

Processo N.:
 Nome: (21221/1) MEDIAN MENEZES E SILVA
 Cargo/Função: (11308) AGENTE DE TRIBUTOS EST/LC363
 Un. Adm: (157228) GER. DE CONTROLE ADUANEIRO
 A Partir de: 01/11/2013 Até 07/11/2013

PUBLICADA, REGISTRADA, CUMpra-SE.
 Cuiabá-MT, 13 de Fevereiro de 2014.
 Maria Celia de Oliveira Pereira
 Secretário Adjunto Executivo do Nucleo Fazendario

BOLETIM DE PESSOAL/SEFAZ/00056/2014 DE: 13/02/2014
 O Secretário Adjunto Executivo do Nucleo Fazendario no uso de suas atribuições que lhes são conferidas por lei,
 Resolve: REMOVER
 Evento: REMOCAO

Processo N.: 50868/2014
 Nome: (117838/2) ANDRE LUIZ DE SIQUEIRA ARRUDA
 Cargo/Função: (5349) ANALISTA ADMINISTRATIVO L 10052
 Para Un. Adm: (178195) COORD. DE PLANEJAMENTO DE SERVIÇOS CONTABEIS
 A Partir de: 01/02/2014

Processo N.: 50868/2014
 Nome: (251119/1) DEBORAH DE CARVALHO CARIOCA
 Cargo/Função: (5349) ANALISTA ADMINISTRATIVO L 10052
 Para Un. Adm: (178195) COORD. DE PLANEJAMENTO DE SERVIÇOS CONTABEIS

A Partir de: 01/02/2014
 Processo N.: 50868/2014
 Nome: (243359/1) FRANKERLANNE ALMEIDA SILVA
 Cargo/Função: (5349) ANALISTA ADMINISTRATIVO L 10052
 Para Un. Adm: (178209) COORD. DE VERIFICAÇÃO DA EXECUÇÃO FINANCEIRA

A Partir de: 01/02/2014
 Processo N.: 49785/2014
 Nome: (252618/1) JASSON GABRIEL DE MORAES NETO
 Cargo/Função: (5349) ANALISTA ADMINISTRATIVO L 10052
 Para Un. Adm: (178217) SUPERINT. DE GESTAO FINANC. E HARMONIZ. ORÇAMENTARIA

A Partir de: 31/01/2014
 Processo N.: 50868/2014
 Nome: (250701/1) KARINA TIBAU
 Cargo/Função: (5349) ANALISTA ADMINISTRATIVO L 10052
 Para Un. Adm: (178209) COORD. DE VERIFICAÇÃO DA EXECUÇÃO FINANCEIRA

A Partir de: 01/02/2014
 Processo N.: 50868/2014
 Nome: (250300/1) LEIDE APARECIDA BORGES NOGUEIRA
 Cargo/Função: (5349) ANALISTA ADMINISTRATIVO L 10052
 Para Un. Adm: (178209) COORD. DE VERIFICAÇÃO DA EXECUÇÃO FINANCEIRA

A Partir de: 01/02/2014
 Processo N.: 50853/2014
 Nome: (127430/2) PAULO EDUARDO GOMES DE SOUZA
 Cargo/Função: (5349) ANALISTA ADMINISTRATIVO L 10052
 Para Un. Adm: (178233) COORD. DE GESTAO DA REC. DISPON. E DE RESTOS

A PAGAR
 A Partir de: 01/02/2014
 Processo N.: 50868/2014
 Nome: (115328/3) VALMIR CECILIO ARAUJO SIQUEIRA
 Cargo/Função: (5349) ANALISTA ADMINISTRATIVO L 10052
 Para Un. Adm: (178195) COORD. DE PLANEJAMENTO DE SERVIÇOS CONTABEIS

A Partir de: 01/02/2014
 Processo N.: 50868/2014
 Nome: (87737/2) WAGNER ADRIANO PROCOPIO DA SILVA
 Cargo/Função: (5349) ANALISTA ADMINISTRATIVO L 10052
 Para Un. Adm: (178195) COORD. DE PLANEJAMENTO DE SERVIÇOS CONTABEIS

A Partir de: 01/02/2014
 Processo N.: 50868/2014
 Nome: (137663/1) ZILA MATILDES DA ROCHA
 Cargo/Função: (5349) ANALISTA ADMINISTRATIVO L 10052
 Para Un. Adm: (178195) COORD. DE PLANEJAMENTO DE SERVIÇOS CONTABEIS

A Partir de: 01/02/2014
 PUBLICADA, REGISTRADA, CUMpra-SE.
 Cuiabá-MT, 13 de Fevereiro de 2014.
 Maria Celia de Oliveira Pereira
 Secretário Adjunto Executivo do Nucleo Fazendario

SEMA

SECRETARIA DE ESTADO DE MEIO AMBIENTE

BOLETIM DE PESSOAL/SEMA/00025/2014 DE: 13/02/2014
 O Secretário de Estado do Meio Ambiente no uso de suas atribuições que lhes são conferidas por lei,
 Resolve: DEFERIR
 Evento: LICENCA PARA TRATAMENTO DE SAUDE

Processo N.:
 Nome: (79534/2) SHIRLEY ROSA DE MATOS
 Cargo/Função: (11380) ANALISTA DE MEIO AMBIENTE
 Un. Adm: (171964) COORD. DE EMPREENDIMENTOS ENERGETICOS
 A Partir de: 07/02/2014 Até 08/03/2014
 PUBLICADA, REGISTRADA, CUMpra-SE.
 Cuiabá-MT, 13 de Fevereiro de 2014.
 Jose Esteves de Lacerda Filho
 Secretário de Estado do Meio Ambiente

BOLETIM DE PESSOAL/SEMA/00024/2014 DE: 13/02/2014
 O Secretário de Estado do Meio Ambiente no uso de suas atribuições que lhes são conferidas por lei,
 Resolve: CONCEDER
 Evento: LICENÇA A GESTANTE/SEGURADO INSS
 Processo N.: 69872/2014

Nome: (128919/2) CARLA MARIANA DA SILVA
 Cargo/Função: (11525) DGA-8
 Un. Adm: (147320) COORD. DE EDUCAÇÃO AMBIENTAL
 A Partir de: 29/01/2014 Até 27/07/2014
 PUBLICADA, REGISTRADA, CUMPRÁ-SE.
 Cuiabá-MT, 13 de Fevereiro de 2014.
 Jose Esteves de Lacerda Filho
 Secretário de Estado do Meio Ambiente

SETPU

SECRETARIA DE ESTADO DE TRANSPORTE E PAVIMENTAÇÃO URBANA

BOLETIM DE PESSOAL/SETPU/00017/2014 DE: 13/02/2014
 O Secretário de Estado de Transp e Paviment Urbana no uso de suas atribuições que lhes são conferidas por lei,
 Resolve: DEFERIR
 Evento: LICENÇA PARA TRATAMENTO DE SAUDE
 Processo N.:
 Nome: (79023/1) ELIETE BELEM DE LIMA
 Cargo/Função: (6027) ANALISTA DESENV ECON SOCIAL L 10050
 Un. Adm: (161420) COORD. DE ESTUDOS E PROJETOS
 A Partir de: 06/02/2014 Até 12/02/2014
 PUBLICADA, REGISTRADA, CUMPRÁ-SE.
 Cuiabá-MT, 13 de Fevereiro de 2014.
 Cinesio Nunes de Oliveira
 Secretário de Estado de Transp e Paviment Urbana

SESP

SECRETARIA DE ESTADO DE SEGURANÇA PÚBLICA

PORTARIA/SESP/00009/2014 DE: 13/02/2014
 O Secretário de Estado de Segurança Publica no uso de suas atribuições que lhes são conferidas por lei,
 Resolve: DESIGNAR
 Evento: DESIGNAÇÃO EM SUBSTITUIÇÃO CARGO EM COMISSÃO/FUNÇÃO
 Processo N.: C.I. n° 004/14/GEAQ
 Nome: (203857/1) TARIK RIBEIRO DE ASSIS
 A Partir de: 10/02/2014 Até 11/03/2014
 Cargo/Função: (11606) DGA-6 SERVIDOR
 Substituído: (16189/1) MARIA JOSE GARCIA JOAQUIM
 Un. Adm: (131334) COORD. DE AQUISIÇÕES E CONTRATOS
 PUBLICADA, REGISTRADA, CUMPRÁ-SE.
 Cuiabá-MT, 13 de Fevereiro de 2014.
 Alexandre Bustamente dos Santos
 Secretário de Estado de Segurança Publica

PJC

POLÍCIA JUDICIÁRIA CIVIL

PORTARIA/PJC/00012/2014 DE: 13/02/2014
 O Delegado Geral da Polícia Judiciária Civil no uso de suas atribuições que lhes são conferidas por lei,
 Resolve: DESIGNAR
 Evento: Designação de Função/Função de Confiança
 Processo N.: 44534/2014
 Nome: (44122/1) CLÁUDIO LIONIS GONZAGA
 Cargo/Função: (11665) FUNÇÃO DGA 10 LC/266 SERVIDOR
 Un. Adm: (133531) DELEGACIA ESP. DE ROUBOS E FURTOS DE B. DO GARÇAS
 A Partir de: 15/08/2013 Até
 Processo N.: 55847/2014
 Nome: (25394/1) SEBASTIANA DAMASCENO SILVA MATOS
 Cargo/Função: (11665) FUNÇÃO DGA 10 LC/266 SERVIDOR
 Un. Adm: (133493) DELEGACIA REG. DE BARRA DO GARÇAS
 A Partir de: 21/12/2013 Até
 PUBLICADA, REGISTRADA, CUMPRÁ-SE.
 Cuiabá-MT, 13 de Fevereiro de 2014.
 Anderson Aparecido dos Anjos Garcia
 Delegado Geral da Polícia Judiciária Civil

BOLETIM DE PESSOAL/PJC/00052/2014 DE: 13/02/2014
 O Delegado Geral da Polícia Judiciária Civil no uso de suas atribuições que lhes são conferidas por lei,
 Resolve: TORNAR SEM EFEITO
 Evento: REMOÇÃO
 Processo N.:
 Nome: (92159/1) JOAO OJEDA DE ALMEIDA
 Cargo/Função: (9175) INVESTIGADOR DE POLICIA/LC344/407
 Para Un. Adm: (164402) GER. ESTADUAL DA POLINTER
 A Partir de: 19/10/2012
 PUBLICADA, REGISTRADA, CUMPRÁ-SE.
 Cuiabá-MT, 13 de Fevereiro de 2014.
 Anderson Aparecido dos Anjos Garcia
 Delegado Geral da Polícia Judiciária Civil

BOLETIM DE PESSOAL/PJC/00053/2014 DE: 13/02/2014
 O Delegado Geral da Polícia Judiciária Civil no uso de suas atribuições que lhes são conferidas por lei,
 Resolve: CONCEDER
 Evento: ADICIONAL NOTURNO
 Processo N.: aj
 Nome: (136125/1) EDER CLAY DE SANTANA LEAL

Cargo/Função: (2348) DELEGADO DE POLICIA
 Un. Adm: (133752) DELEGACIA MUNIC. DE NOBRES
 A Partir de: 02/01/2014 Até 02/01/2014
 Processo N.: aj
 Nome: (234389/1) ERICA FERNANDES DA LUZ
 Cargo/Função: (9200) ESCRIVAO DE POLICIA/LC318/407
 Un. Adm: (134546) DELEGACIA MUNIC. DE LUCAS DO RIO VERDE
 A Partir de: 02/01/2014 Até 02/01/2014
 Processo N.: aj
 Nome: (55542/4) GILSON PAIVA DE AMORIM
 Cargo/Função: (9200) ESCRIVAO DE POLICIA/LC318/407
 Un. Adm: (118761) UNID.ESPEC. DE CONTR. DE MOVIM. DE PESSOAL
 A Partir de: 02/12/2013 Até 02/12/2013
 Processo N.: 12-02-2014>jmn-gm
 Nome: (32365/1) HIROSHI WAKIYAMA
 Cargo/Função: (9175) INVESTIGADOR DE POLICIA/LC344/407
 Un. Adm: (133124) DELEGACIA ESPEC. DO MEIO AMBIENTE
 A Partir de: 05/01/2014 Até 05/01/2014
 Processo N.: aj
 Nome: (242524/1) MARCEL GOMES DE OLIVEIRA
 Cargo/Função: (2348) DELEGADO DE POLICIA
 Un. Adm: (131997) ACAD. DE POLÍCIA JUDICIÁRIA CIVIL
 A Partir de: 01/01/2014 Até 01/01/2014
 Processo N.: aj
 Nome: (137181/1) WENDER DA SILVA MENDONCA
 Cargo/Função: (9175) INVESTIGADOR DE POLICIA/LC344/407
 Un. Adm: (134163) DELEGACIA MUNIC. DE PEDRA PRETA
 A Partir de: 02/01/2014 Até 02/01/2014
 PUBLICADA, REGISTRADA, CUMPRÁ-SE.
 Cuiabá-MT, 13 de Fevereiro de 2014.
 Anderson Aparecido dos Anjos Garcia
 Delegado Geral da Polícia Judiciária Civil

BOLETIM DE PESSOAL/PJC/00054/2014 DE: 13/02/2014
 O Delegado Geral da Polícia Judiciária Civil no uso de suas atribuições que lhes são conferidas por lei,
 Resolve: DEFERIR
 Evento: LICENÇA PARA TRATAMENTO DE SAUDE
 Processo N.:
 Nome: (24912/1) ARISTOTELES JERONIMO DOS SANTOS FILHO
 Cargo/Função: (9175) INVESTIGADOR DE POLICIA/LC344/407
 Un. Adm: (133191) DELEGACIA DE POLÍCIA DO CARUMBÉ
 A Partir de: 11/02/2014 Até 11/05/2014
 Processo N.:
 Nome: (97461/1) EDYR PEREIRA DE OLIVEIRA
 Cargo/Função: (9175) INVESTIGADOR DE POLICIA/LC344/407
 Un. Adm: (164402) GER. ESTADUAL DA POLINTER
 A Partir de: 05/02/2014 Até 05/04/2014
 Processo N.:
 Nome: (110951/2) ELISANGELA ASSUNCAO E SILVA
 Cargo/Função: (9200) ESCRIVAO DE POLICIA/LC318/407
 Un. Adm: (164224) DIR. DE INTELIGENCIA
 A Partir de: 07/02/2014 Até 07/04/2014
 Processo N.:
 Nome: (234429/1) JOAO PAULO DE OLIVEIRA
 Cargo/Função: (9175) INVESTIGADOR DE POLICIA/LC344/407
 Un. Adm: (133213) DELEGACIA DE POLICIA DE VÁRZEA GRANDE
 A Partir de: 05/02/2014 Até 05/04/2014
 Processo N.:
 Nome: (97417/1) LAURA MARIA GUIMARAES DANTAS
 Cargo/Função: (9175) INVESTIGADOR DE POLICIA/LC344/407
 Un. Adm: (133086) DELEGACIA ESPEC. DE DEFESA DA MULHER
 A Partir de: 06/02/2014 Até 07/03/2014
 Processo N.:
 Nome: (24931/1) LINDINALVA LENIR COSTA LEITE
 Cargo/Função: (9175) INVESTIGADOR DE POLICIA/LC344/407
 Un. Adm: (133175) DELEGACIA DE POLÍCIA DO COXIPÓ
 A Partir de: 30/12/2013 Até 29/03/2014
 Processo N.:
 Nome: (17732/1) LOURIVALDO RODRIGUES DOS SANTOS
 Cargo/Função: (9175) INVESTIGADOR DE POLICIA/LC344/407
 Un. Adm: (133418) DELEGACIA MUNIC. DE PARANAITA
 A Partir de: 27/01/2014 Até 26/04/2014
 Processo N.:
 Nome: (92226/1) LUCIMARA FERNANDA FERRAZ LIMA
 Cargo/Função: (9175) INVESTIGADOR DE POLICIA/LC344/407
 Un. Adm: (133191) DELEGACIA DE POLÍCIA DO CARUMBÉ
 A Partir de: 11/12/2013 Até 09/01/2014
 Processo N.:
 Nome: (44084/1) ROSIMEIRE DE SOUZA EVARINI
 Cargo/Função: (9200) ESCRIVAO DE POLICIA/LC318/407
 Un. Adm: (134392) DELEGACIA REG. DE SINOP
 A Partir de: 07/02/2014 Até 07/04/2014
 Processo N.:
 Nome: (108771/3) VIVIANE PEREIRA SOUTO DE OLIVEIRA
 Cargo/Função: (9175) INVESTIGADOR DE POLICIA/LC344/407
 Un. Adm: (164119) COORD. DE DESENVOLVIMENTO INSTITUCIONAL
 A Partir de: 04/02/2014 Até 10/02/2014
 PUBLICADA, REGISTRADA, CUMPRÁ-SE.
 Cuiabá-MT, 13 de Fevereiro de 2014.
 Anderson Aparecido dos Anjos Garcia
 Delegado Geral da Polícia Judiciária Civil

BOLETIM DE PESSOAL/PJC/00055/2014 DE: 13/02/2014
 O Delegado Geral da Polícia Judiciária Civil no uso de suas atribuições que lhes são conferidas por lei,
 Resolve: DEFERIR
 Evento: LICENÇA PARA TRATAMENTO DE SAUDE EM PESSOA DA FAMILIA
 Processo N.:
 Nome: (17722/1) AURIBELA MARIA DE SOUSA CARMO
 Cargo/Função: (9175) INVESTIGADOR DE POLICIA/LC344/407
 Un. Adm: (133175) DELEGACIA DE POLÍCIA DO COXIPÓ
 A Partir de: 30/01/2014 Até 28/02/2014

PUBLICADA, REGISTRADA, CUMPRÁ-SE.
Cuiabá-MT, 13 de Fevereiro de 2014.
Anderson Aparecido dos Anjos Garcia
Delegado Geral da Polícia Judiciária Civil

PMMT

POLÍCIA MILITAR

BOLETIM DE PESSOAL/PM/00034/2014 DE: 13/02/2014
O Comandante Geral da PM-MT no uso de suas atribuições que lhes são conferidas por lei,
Resolve: RETIFICAR
Evento: LICENÇA P/ TRATAMENTO SAUDE PESSOA DA FAMILIA - MILITAR
Processo N.º:
Nome: (110964/1) NEIDIVAL DA SILVA COSTA
Cargo/Função: (8907) SOLDADO
Un. Adm: (169242) COMANDO ESPECIALIZADO
A Partir de: 26/11/2013 Até 25/12/2013
PUBLICADA, REGISTRADA, CUMPRÁ-SE.
Cuiabá-MT, 13 de Fevereiro de 2014.
Nerci Adriano Denardi
Comandante Geral da PM-MT

BOLETIM DE PESSOAL/PM/00035/2014 DE: 13/02/2014
O Comandante Geral da PM-MT no uso de suas atribuições que lhes são conferidas por lei,
Resolve: DEFERIR
Evento: LICENÇA PARA TRATAMENTO DE SAUDE
Processo N.º:
Nome: (99110/1) CARLOS JOSE DE ARRUDA
Cargo/Função: (8907) SOLDADO
Un. Adm: (166766) COMANDO REGIONAL I - CUIABA
A Partir de: 29/01/2014 Até 28/04/2014

Processo N.º:
Nome: (86993/3) CIRLENE DE CAMPOS DUARTE ANTELO E SILVA
Cargo/Função: (6027) ANALISTA DESENV ECON SOCIAL L 10050
Un. Adm: (166499) DIR. DE SAUDE
A Partir de: 10/02/2014 Até 11/03/2014

Processo N.º:
Nome: (49911/1) CLARISMUNDO SANTANA DA SILVA
Cargo/Função: (2224) TERCEIRO SARGENTO
Un. Adm: (167258) COMANDO REGIONAL III - SINOP
A Partir de: 20/12/2013 Até 18/04/2014

Processo N.º:
Nome: (208430/1) CLEIA COSTA MONTEIRO
Cargo/Função: (8907) SOLDADO
Un. Adm: (168890) COMANDO REGIONAL IX - ALTA FLORESTA
A Partir de: 05/02/2014 Até 05/05/2014

Processo N.º:
Nome: (98433/1) DARIO MOREIRA DE CASTILHO NETO
Cargo/Função: (8907) SOLDADO
Un. Adm: (166766) COMANDO REGIONAL I - CUIABA
A Partir de: 06/02/2014 Até 07/03/2014

Processo N.º:
Nome: (44630/1) EDIMAR LUZ SANTOS
Cargo/Função: (8893) CABO
Un. Adm: (169080) COMANDO REGIONAL X - VILA RICA
A Partir de: 28/01/2014 Até 27/04/2014

Processo N.º:
Nome: (110976/1) ERNANDES RODRIGUES DO NASCIMENTO
Cargo/Função: (8907) SOLDADO
Un. Adm: (168904) 8º BATALHAO DE POL. MILITAR - ALTA FLORESTA
A Partir de: 06/02/2014 Até 06/05/2014

Processo N.º:
Nome: (72122/1) GABRIEL DE ARRUDA
Cargo/Função: (8893) CABO
Un. Adm: (167126) COMANDO REGIONAL II - VARZEA GRANDE
A Partir de: 27/01/2014 Até 07/03/2014

Processo N.º:
Nome: (118426/1) GEOVANE LIMA DA CRUZ
Cargo/Função: (8907) SOLDADO
Un. Adm: (166766) COMANDO REGIONAL I - CUIABA
A Partir de: 03/02/2014 Até 17/02/2014

Processo N.º:
Nome: (230684/1) JANDERSON SANTOS FERNANDES
Cargo/Função: (8907) SOLDADO
Un. Adm: (169242) COMANDO ESPECIALIZADO
A Partir de: 07/02/2014 Até 11/02/2014

Processo N.º:
Nome: (230096/1) JOAO BATISTA SILVEIRA DOS SANTOS
Cargo/Função: (8907) SOLDADO
Un. Adm: (167126) COMANDO REGIONAL II - VARZEA GRANDE
A Partir de: 15/01/2014 Até 18/01/2014

Processo N.º:
Nome: (49727/1) JOEL OUTO MATOS
Cargo/Função: (2119) MAJOR
Un. Adm: (166472) DIR. DE GESTAO DE PESSOAS
A Partir de: 07/02/2014 Até 14/02/2014

Processo N.º:
Nome: (110953/1) JOSE ANTERO CORREA DE ALMEIDA
Cargo/Função: (8907) SOLDADO
Un. Adm: (166766) COMANDO REGIONAL I - CUIABA
A Partir de: 28/01/2014 Até 26/07/2014

Processo N.º:
Nome: (124901/1) JUCENE CRISTINA DOS REIS
Cargo/Função: (8907) SOLDADO
Un. Adm: (166472) DIR. DE GESTAO DE PESSOAS
A Partir de: 02/02/2014 Até 07/02/2014

Processo N.º:
Nome: (98525/1) MARCOS TEIXEIRA VAZ
Cargo/Função: (8907) SOLDADO
Un. Adm: (167509) COMANDO REGIONAL IV - RONDONOPOLIS
A Partir de: 31/01/2014 Até 30/04/2014

Processo N.º:
Nome: (118391/1) MOISES CAVALCANTE GOMES
Cargo/Função: (8907) SOLDADO
Un. Adm: (167874) 11ª CIA. INDEP. DE POL. MILITAR - COLNIZA
A Partir de: 04/02/2014 Até 14/02/2014

Processo N.º:
Nome: (111475/1) RAIMUNDO ALVES DE OLIVEIRA
Cargo/Função: (8907) SOLDADO
Un. Adm: (169242) COMANDO ESPECIALIZADO
A Partir de: 25/12/2013 Até 24/03/2014

Processo N.º:
Nome: (20010/1) TERCILIO NERIS PINTO
Cargo/Função: (8893) CABO
Un. Adm: (175714) 18º BATALHAO DE PM - SEDE - PONTES E LACERDA
A Partir de: 06/02/2014 Até 06/05/2014

Processo N.º:
Nome: (118886/1) TONINHO FERREIRA DA SILVA
Cargo/Função: (8907) SOLDADO
Un. Adm: (166766) COMANDO REGIONAL I - CUIABA
A Partir de: 01/02/2014 Até 14/02/2014

Processo N.º:
Nome: (72732/1) WASHINGTON LUIS BATISTA CRUZ
Cargo/Função: (8893) CABO
Un. Adm: (167126) COMANDO REGIONAL II - VARZEA GRANDE
A Partir de: 21/01/2014 Até 09/02/2014
PUBLICADA, REGISTRADA, CUMPRÁ-SE.
Cuiabá-MT, 13 de Fevereiro de 2014.
Nerci Adriano Denardi
Comandante Geral da PM-MT

BOLETIM DE PESSOAL/PM/00036/2014 DE: 13/02/2014

O Comandante Geral da PM-MT no uso de suas atribuições que lhes são conferidas por lei,
Resolve: RETIFICAR
Evento: LICENÇA PARA TRATAMENTO DE SAUDE
Processo N.º:
Nome: (98621/1) FERNANDO ALEX DA SILVA
Cargo/Função: (8907) SOLDADO
Un. Adm: (169242) COMANDO ESPECIALIZADO
A Partir de: 05/12/2013 Até 03/01/2014
PUBLICADA, REGISTRADA, CUMPRÁ-SE.
Cuiabá-MT, 13 de Fevereiro de 2014.
Nerci Adriano Denardi
Comandante Geral da PM-MT

CBM

CORPO DE BOMBEIROS MILITAR

BOLETIM DE PESSOAL/CBM/00015/2014 DE: 13/02/2014

O Comandante Geral do CBM-MT no uso de suas atribuições que lhes são conferidas por lei,
Resolve: DEFERIR
Evento: LICENÇA PARA TRATAMENTO DE SAUDE
Processo N.º:
Nome: (108923/1) MARIA LUIZA RATTACASO DA SILVA
Cargo/Função: (8907) SOLDADO
Un. Adm: (039853) 1. BATALHAO DE BOMBEIRO MILITAR (1. BBM)
A Partir de: 22/01/2014 Até 27/01/2014

Processo N.º:
Nome: (108863/1) PAULO CESAR DE JESUS
Cargo/Função: (8893) CABO
Un. Adm: (039861) 2. BATALHAO DE BOMBEIRO MILITAR (2. BBM)
A Partir de: 08/02/2014 Até 14/02/2014
PUBLICADA, REGISTRADA, CUMPRÁ-SE.
Cuiabá-MT, 13 de Fevereiro de 2014.
Anderson Jose Barbosa
Comandante Geral do CBM-MT

POLITEC

PERÍCIA OFICIAL E IDENTIFICAÇÃO TÉCNICA

BOLETIM DE PESSOAL/POLITEC/00030/2014 DE: 13/02/2014

O Diretor Geral da POLITEC no uso de suas atribuições que lhes são conferidas por lei,
Resolve: DEFERIR
Evento: LICENÇA PARA TRATAMENTO DE SAUDE
Processo N.º:
Nome: (66832/7) TELMA JAKELINE GREICY KIRCHESCH MENDES CASTRILLON
Cargo/Função: (10910) PERITO CRIMINAL OFICIAL
Un. Adm: (159018) DIR. METROPOLITANA DE CRIMINALISTICA
A Partir de: 11/02/2014 Até 10/06/2014
PUBLICADA, REGISTRADA, CUMPRÁ-SE.
Cuiabá-MT, 13 de Fevereiro de 2014.
Rubens Sadao Okada
Diretor Geral da POLITEC

BOLETIM DE PESSOAL/POLITEC/00029/2014 DE: 13/02/2014
 O Diretor Geral da POLITEC no uso de suas atribuições que lhes são conferidas por lei,
 Resolve: CONCEDER
 Evento: ADICIONAL NOTURNO
 Processo N.: 126cc
 Nome: (16526/1) ADI LEAL DE MORAIS SANTOS
 Cargo/Função: (10979) PAPILOSCOPISTA
 Un. Adm: (159425) GER. REGIONAL DA POLITEC DE PRIMAVERA DO LESTE
 A Partir de: 16/01/2014 Até 16/01/2014
 Processo N.: 126cc
 Nome: (230613/1) ADRIANA DOS SANTOS QUEIROZ
 Cargo/Função: (10987) TECNICO DE NECROPSIA
 Un. Adm: (159468) GER. DE MEDICINA LEGAL DE CACERES
 A Partir de: 05/01/2014 Até 05/01/2014
 Processo N.: 126cc
 Nome: (94593/1) ALEX ALVES DA SILVA
 Cargo/Função: (10979) PAPILOSCOPISTA
 Un. Adm: (159298) DIR. METROPOLITANA DE IDENTIFICAÇÃO TECNICA
 A Partir de: 02/01/2014 Até 02/01/2014
 Processo N.: 126cc
 Nome: (232773/1) ALEXANDRE DE ALMEIDA SILVA
 Cargo/Função: (6050) AGENTE DESENV. ECON. SOCIAL
 Un. Adm: (159204) GER. DE NECROPSIA
 A Partir de: 02/01/2014 Até 02/01/2014
 Processo N.: 126cc
 Nome: (233652/1) ALEXANDRE SILVA BRASIL
 Cargo/Função: (6050) AGENTE DESENV. ECON. SOCIAL
 Un. Adm: (159239) DIR. METROPOLITANA DE LABORAT. FORENSE
 A Partir de: 03/01/2014 Até 03/01/2014
 Processo N.: 126cc
 Nome: (238811/1) ALINE BRUEHMUELLER ALE
 Cargo/Função: (10928) PERITO OFICIAL MEDICO LEGISTA
 Un. Adm: (159174) GER.DE PERICIAS EM VITIM.DE VIOLEN.SEXUAL E DE GEN
 A Partir de: 06/01/2014 Até 06/01/2014
 Processo N.: 126cc
 Nome: (57090/1) ALTAMIR GERALDO DE BARROS
 Cargo/Função: (6076) AUXILIAR DESENV. ECON. SOCIAL
 Un. Adm: (159204) GER. DE NECROPSIA
 A Partir de: 04/01/2014 Até 04/01/2014
 Processo N.: 126cc
 Nome: (94610/1) ANA ELISA GUIMARAES SEBBA
 Cargo/Função: (10979) PAPILOSCOPISTA
 Un. Adm: (159352) GER. DE PROCESSAMENTO DE IDENTIFICAÇÃO CIVIL
 A Partir de: 04/01/2014 Até 04/01/2014
 Processo N.: 126cc
 Nome: (230077/1) ANDRE SARDINHA BONTEMPO
 Cargo/Função: (10910) PERITO CRIMINAL OFICIAL
 Un. Adm: (159425) GER. REGIONAL DA POLITEC DE PRIMAVERA DO LESTE
 A Partir de: 01/01/2014 Até 01/01/2014
 Processo N.: 126cc
 Nome: (252581/1) ANDREIA MOLINA
 Cargo/Função: (6050) AGENTE DESENV. ECON. SOCIAL
 Un. Adm: (159140) DIR. METROPOLITANA DE MEDICINA LEGAL
 A Partir de: 17/01/2014 Até 17/01/2014
 Processo N.: 126cc
 Nome: (232243/1) ANE CAROLINA PRADO SANTOS
 Cargo/Função: (6050) AGENTE DESENV. ECON. SOCIAL
 Un. Adm: (159204) GER. DE NECROPSIA
 A Partir de: 05/01/2014 Até 05/01/2014
 Processo N.: 126cc
 Nome: (94618/1) ANTONIO CELSO MOREIRA
 Cargo/Função: (10936) PERITO OFICIAL ODONTO LEGISTA
 Un. Adm: (159166) COORD. DE PERICIAS EM VIVOS
 A Partir de: 06/01/2014 Até 06/01/2014
 Processo N.: 126cc
 Nome: (32730/1) BENEDITO SALDANHA FILHO
 Cargo/Função: (10928) PERITO OFICIAL MEDICO LEGISTA
 Un. Adm: (159166) COORD. DE PERICIAS EM VIVOS
 A Partir de: 03/01/2014 Até 03/01/2014
 Processo N.: 126cc
 Nome: (245466/1) CARLOS AUGUSTO LEITE DE BARROS CARVALHO
 Cargo/Função: (10928) PERITO OFICIAL MEDICO LEGISTA
 Un. Adm: (159140) DIR. METROPOLITANA DE MEDICINA LEGAL
 A Partir de: 01/01/2014 Até 01/01/2014
 Processo N.: 126cc
 Nome: (12052/1) ELINEY NATANAEL DA SILVA
 Cargo/Função: (6050) AGENTE DESENV. ECON. SOCIAL
 Un. Adm: (159158) GER. DE ATENDIMENTO E PROCES. DE DOCUMENTOS
 A Partir de: 01/01/2014 Até 01/01/2014
 Processo N.: 126cc
 Nome: (94611/1) ELZA DIAS DE PAULA
 Cargo/Função: (10979) PAPILOSCOPISTA
 Un. Adm: (159530) GER. REGIONAL DA POLITEC DE AGUA BOA
 A Partir de: 16/01/2014 Até 16/01/2014
 Processo N.: 126cc
 Nome: (235470/1) FRANCINEIDE BARBOSA DA SILVA
 Cargo/Função: (6050) AGENTE DESENV. ECON. SOCIAL
 Un. Adm: (159140) DIR. METROPOLITANA DE MEDICINA LEGAL
 A Partir de: 05/01/2014 Até 05/01/2014
 Processo N.: 126cc
 Nome: (43771/2) FRANCISCO RICARDO DA CUNHA PRATA
 Cargo/Função: (10928) PERITO OFICIAL MEDICO LEGISTA
 Un. Adm: (159166) COORD. DE PERICIAS EM VIVOS
 A Partir de: 05/01/2014 Até 05/01/2014
 Processo N.: 126cc
 Nome: (32696/1) HELSON RUAS DO NASCIMENTO
 Cargo/Função: (10987) TECNICO DE NECROPSIA
 Un. Adm: (159204) GER. DE NECROPSIA
 A Partir de: 05/01/2014 Até 05/01/2014
 Processo N.: 126cc
 Nome: (46304/2) HERCULES CARNEIRO

Cargo/Função: (11622) DGA-8 SERVIDOR
 Un. Adm: (159220) GER. DE HISTOPATOLOGIA
 A Partir de: 02/01/2014 Até 02/01/2014
 Processo N.: 126cc
 Nome: (252652/1) HIDALGISA RAMOS DE SIQUEIRA E SILVA DE OLIVEIRA
 Cargo/Função: (6050) AGENTE DESENV. ECON. SOCIAL
 Un. Adm: (159140) DIR. METROPOLITANA DE MEDICINA LEGAL
 A Partir de: 24/01/2014 Até 24/01/2014
 Processo N.: 126cc
 Nome: (239275/1) IRACEMA NASCIMENTO
 Cargo/Função: (10928) PERITO OFICIAL MEDICO LEGISTA
 Un. Adm: (159140) DIR. METROPOLITANA DE MEDICINA LEGAL
 A Partir de: 05/01/2014 Até 05/01/2014
 Processo N.: 126cc
 Nome: (247548/1) JAQUELINE TORRES BOTARO
 Cargo/Função: (10928) PERITO OFICIAL MEDICO LEGISTA
 Un. Adm: (159140) DIR. METROPOLITANA DE MEDICINA LEGAL
 A Partir de: 03/01/2014 Até 03/01/2014
 Processo N.: 126cc
 Nome: (25167/1) JOALDO ANDRE DA ROCHA
 Cargo/Função: (10995) TECNICO CRIMINAL II
 Un. Adm: (159140) DIR. METROPOLITANA DE MEDICINA LEGAL
 A Partir de: 03/01/2014 Até 03/01/2014
 Processo N.: 126cc
 Nome: (81916/1) JOAQUIM RIBEIRO DA SILVA
 Cargo/Função: (6076) AUXILIAR DESENV. ECON. SOCIAL
 Un. Adm: (159506) GER. DE CRIMINALISTICA DE BARRA DO GARÇAS
 A Partir de: 01/01/2014 Até 01/01/2014
 Processo N.: 126cc
 Nome: (252640/1) JOCILENE SILVA E SOUSA
 Cargo/Função: (6050) AGENTE DESENV. ECON. SOCIAL
 Un. Adm: (159140) DIR. METROPOLITANA DE MEDICINA LEGAL
 A Partir de: 30/01/2014 Até 30/01/2014
 Processo N.: 126cc
 Nome: (58601/1) JOSE CARLOS ARENA
 Cargo/Função: (10987) TECNICO DE NECROPSIA
 Un. Adm: (159204) GER. DE NECROPSIA
 A Partir de: 02/01/2014 Até 02/01/2014
 Processo N.: 126cc
 Nome: (83155/1) JOSE MARIA FERREIRA DE SOUZA
 Cargo/Função: (6076) AUXILIAR DESENV. ECON. SOCIAL
 Un. Adm: (159514) GER. DE MEDICINA LEGAL DE BARRA DO GARÇAS
 A Partir de: 11/01/2014 Até 11/01/2014
 Processo N.: 126cc
 Nome: (26383/1) JOSIAS SANTOS GUIMARAES
 Cargo/Função: (10928) PERITO OFICIAL MEDICO LEGISTA
 Un. Adm: (159166) COORD. DE PERICIAS EM VIVOS
 A Partir de: 06/01/2014 Até 06/01/2014
 Processo N.: 126cc
 Nome: (82486/1) JULIETE DE SILVA CAMPOS
 Cargo/Função: (6050) AGENTE DESENV. ECON. SOCIAL
 Un. Adm: (159204) GER. DE NECROPSIA
 A Partir de: 03/01/2014 Até 03/01/2014
 Processo N.: 126cc
 Nome: (57153/1) JURANDIR DE OLIVEIRA
 Cargo/Função: (10987) TECNICO DE NECROPSIA
 Un. Adm: (159212) GER. DE ANTHROPOLOGIA
 A Partir de: 01/01/2014 Até 01/01/2014
 Processo N.: 126cc
 Nome: (233929/1) KARLUF RONDON BORRALHO
 Cargo/Função: (6050) AGENTE DESENV. ECON. SOCIAL
 Un. Adm: (159204) GER. DE NECROPSIA
 A Partir de: 03/01/2014 Até 03/01/2014
 Processo N.: 126cc
 Nome: (57157/1) LOURDES CANDELARIA AGNELO RIBEIRO
 Cargo/Função: (6076) AUXILIAR DESENV. ECON. SOCIAL
 Un. Adm: (159204) GER. DE NECROPSIA
 A Partir de: 02/01/2014 Até 02/01/2014
 Processo N.: 126cc
 Nome: (245805/1) LUCIO DUARTE GUIMARAES
 Cargo/Função: (10928) PERITO OFICIAL MEDICO LEGISTA
 Un. Adm: (159140) DIR. METROPOLITANA DE MEDICINA LEGAL
 A Partir de: 06/01/2014 Até 06/01/2014
 Processo N.: 126cc
 Nome: (79110/1) LUIZA SOUZA XAVIER
 Cargo/Função: (6050) AGENTE DESENV. ECON. SOCIAL
 Un. Adm: (159204) GER. DE NECROPSIA
 A Partir de: 04/01/2014 Até 04/01/2014
 Processo N.: 126cc
 Nome: (32726/2) MANOEL ELIAS DE RESENDE
 Cargo/Função: (10928) PERITO OFICIAL MEDICO LEGISTA
 Un. Adm: (159166) COORD. DE PERICIAS EM VIVOS
 A Partir de: 06/01/2014 Até 06/01/2014
 Processo N.: 126cc
 Nome: (94628/1) MARCELLO FERNANDO VARELLA
 Cargo/Função: (10928) PERITO OFICIAL MEDICO LEGISTA
 Un. Adm: (159166) COORD. DE PERICIAS EM VIVOS
 A Partir de: 09/01/2014 Até 09/01/2014
 Processo N.: 126cc
 Nome: (238812/1) MARIA CRISTINA DE PROSPERO AMUI
 Cargo/Função: (10928) PERITO OFICIAL MEDICO LEGISTA
 Un. Adm: (159174) GER.DE PERICIAS EM VITIM.DE VIOLEN.SEXUAL E DE GEN
 A Partir de: 02/01/2014 Até 02/01/2014
 Processo N.: 126cc
 Nome: (238814/1) MARISTELA DA SILVA ANDREONI
 Cargo/Função: (10928) PERITO OFICIAL MEDICO LEGISTA
 Un. Adm: (159174) GER.DE PERICIAS EM VITIM.DE VIOLEN.SEXUAL E DE GEN
 A Partir de: 01/01/2014 Até 01/01/2014
 Processo N.: 126cc
 Nome: (46302/2) PAULO DA COSTA PEREIRA
 Cargo/Função: (10987) TECNICO DE NECROPSIA

Un. Adm: (159204) GER. DE NECROPSIA
 A Partir de: 02/01/2014 Até 02/01/2014
 Processo N.: 126cc
 Nome: (238813/1) PAULO LUIZ BATISTA NOGUEIRA
 Cargo/Função: (10928) PERITO OFICIAL MEDICO LEGISTA
 Un. Adm: (159140) DIR. METROPOLITANA DE MEDICINA LEGAL
 A Partir de: 07/01/2014 Até 07/01/2014
 Processo N.: 126cc
 Nome: (32697/1) RAUL RUAS DO NASCIMENTO
 Cargo/Função: (10987) TECNICO DE NECROPSIA
 Un. Adm: (159204) GER. DE NECROPSIA
 A Partir de: 03/01/2014 Até 03/01/2014
 Processo N.: 126cc
 Nome: (219723/2) RENATA ALICE LIBARDI
 Cargo/Função: (10928) PERITO OFICIAL MEDICO LEGISTA
 Un. Adm: (159174) GER. DE PERICIAS EM VITIM. DE VIOLEN. SEXUAL E DE GEN
 A Partir de: 02/01/2014 Até 02/01/2014
 Processo N.: 126cc
 Nome: (68689/3) RICARDO SEVERINO DA SILVA
 Cargo/Função: (11622) DGA-8 SERVIDOR
 Un. Adm: (159154) GER. DE MEDICINA LEGAL DE BARRA DO GARÇAS
 A Partir de: 06/01/2014 Até 06/01/2014
 Processo N.: 126cc
 Nome: (238816/1) ROBERTO GOMES DE AZEVEDO
 Cargo/Função: (10928) PERITO OFICIAL MEDICO LEGISTA
 Un. Adm: (159140) DIR. METROPOLITANA DE MEDICINA LEGAL
 A Partir de: 04/01/2014 Até 04/01/2014
 Processo N.: 126cc
 Nome: (70370/4) RUBIVAL DE ARRUDA GOMES JUNIOR
 Cargo/Função: (11606) DGA-6 SERVIDOR
 Un. Adm: (159190) COORD. DE PERICIAS EM MORTOS
 A Partir de: 01/01/2014 Até 01/01/2014
 Processo N.: 1126cc
 Nome: (233855/1) RUTE MARQUES FIGUEIRA DA SILVA
 Cargo/Função: (6050) AGENTE DESENV. ECON. SOCIAL
 Un. Adm: (159174) GER. DE PERICIAS EM VITIM. DE VIOLEN. SEXUAL E DE GEN
 A Partir de: 12/01/2014 Até 12/01/2014
 Processo N.: 126cc
 Nome: (22816/1) SERGIO AGUINALDO NEVES
 Cargo/Função: (11622) DGA-8 SERVIDOR
 Un. Adm: (159204) GER. DE NECROPSIA
 A Partir de: 01/01/2014 Até 01/01/2014
 Processo N.: 126cc
 Nome: (31982/2) SIMAO BARGAS DA COSTA
 Cargo/Função: (10928) PERITO OFICIAL MEDICO LEGISTA
 Un. Adm: (159166) COORD. DE PERICIAS EM VIVOS
 A Partir de: 02/01/2014 Até 02/01/2014
 Processo N.: 126cc
 Nome: (94632/1) VALERIA DA CORTE ROSSI FARIAS
 Cargo/Função: (11622) DGA-8 SERVIDOR
 Un. Adm: (159174) GER. DE PERICIAS EM VITIM. DE VIOLEN. SEXUAL E DE GEN
 A Partir de: 07/01/2014 Até 07/01/2014
 Processo N.: 126cc
 Nome: (19514/1) VALLENE DE SOUZA GONCALVES
 Cargo/Função: (10995) PERITO CRIMINAL II
 Un. Adm: (172022) UNID. ESPEC. CONTROLE MOVIMENTACAO PESSOAL
 A Partir de: 03/01/2014 Até 03/01/2014
 Processo N.: 126cc
 Nome: (239276/1) WERNER HEINZ FOCKINK
 Cargo/Função: (10928) PERITO OFICIAL MEDICO LEGISTA
 Un. Adm: (159140) DIR. METROPOLITANA DE MEDICINA LEGAL
 A Partir de: 04/01/2014 Até 04/01/2014
 Processo N.: 126cc
 Nome: (57022/1) WILIAM DOS SANTOS CARVALHO
 Cargo/Função: (6076) AUXILIAR DESENV. ECON. SOCIAL
 Un. Adm: (159204) GER. DE NECROPSIA
 A Partir de: 04/01/2014 Até 04/01/2014
 PUBLICADA, REGISTRADA, CUMPRÁ-SE.
 Cuiabá-MT, 13 de Fevereiro de 2014.
 Rubens Sadao Okada
 Diretor Geral da POLITEC

PORTARIA/POLITEC/00007/2014 DE: 13/02/2014
 O Diretor Geral da POLITEC no uso de suas atribuições que lhes são conferidas por lei,
 Resolve: DESIGNAR
 Evento: DESIGNAÇÃO EM SUBSTITUIÇÃO CARGO EM COMISSÃO/FUNÇÃO
 Processo N.: of. n.º 381/13/SPI/SML
 Nome: (85990/2) NEURACY PEDRA DE SOUZA
 A Partir de: 13/12/2013 Até 11/01/2014
 Cargo/Função: (11622) DGA-8 SERVIDOR
 Substituído: (57096/1) CASSIO ROBERTO BRANDALIZE
 Un. Adm: (159468) GER. DE MEDICINA LEGAL DE CACERES
 PUBLICADA, REGISTRADA, CUMPRÁ-SE.
 Cuiabá-MT, 13 de Fevereiro de 2014.
 Rubens Sadao Okada
 Diretor Geral da POLITEC

SEJUDH

SECRETARIA DE ESTADO DE JUSTIÇA E DIREITOS HUMANOS

PORTARIA/SEJUDH/00019/2014 DE: 13/02/2014
 O Secretário de Estado de Justiça e Direitos Humanos no uso de suas atribuições que lhes são conferidas por lei,
 Resolve: DESIGNAR
 Evento: Designação de Função/Função de Confiança
 Processo N.: 66194/2014
 Nome: (204314/2) MARCOS JULIANO RODRIGUES

Cargo/Função: (11665) FUNÇÃO DGA 10 LC/266 SERVIDOR
 Un. Adm: (163139) GER. REG. DO CENTRO SOCIOEDUCATIVO-POLO CACERES
 A Partir de: 01/03/2014 Até 30/03/2014
 PUBLICADA, REGISTRADA, CUMPRÁ-SE.
 Cuiabá-MT, 13 de Fevereiro de 2014.
 Luiz Antonio Possas de Carvalho
 Secretário de Estado de Justiça e Direitos Humanos

PORTARIA/SEJUDH/00020/2014 DE: 13/02/2014
 O Secretário de Estado de Justiça e Direitos Humanos no uso de suas atribuições que lhes são conferidas por lei,
 Resolve: DISPENSAR
 Evento: Designação de Função/Função de Confiança
 Processo N.: 66187/2014
 Nome: (73374/7) ELIANA GERALDES NUNES
 Cargo/Função: (11665) FUNÇÃO DGA 10 LC/266 SERVIDOR
 Un. Adm: (162221) GER. DA UNIDADE DE INTERNAÇÃO MASCULINA
 A Partir de: 31/12/2013
 Processo N.: 66187/2014
 Nome: (135281/4) GREYCK DE ARRUDA
 Cargo/Função: (11665) FUNÇÃO DGA 10 LC/266 SERVIDOR
 Un. Adm: (163139) GER. REG. DO CENTRO SOCIOEDUCATIVO-POLO CACERES
 A Partir de: 30/01/2014
 PUBLICADA, REGISTRADA, CUMPRÁ-SE.
 Cuiabá-MT, 13 de Fevereiro de 2014.
 Luiz Antonio Possas de Carvalho
 Secretário de Estado de Justiça e Direitos Humanos

PORTARIA/SEJUDH/00021/2014 DE: 13/02/2014
 O Secretário de Estado de Justiça e Direitos Humanos no uso de suas atribuições que lhes são conferidas por lei,
 Resolve: RETIFICAR
 Evento: Designação de Função/Função de Confiança
 Processo N.: 66157/2014
 Nome: (232329/1) WANDERSON ALEX SILVA COSTA
 Cargo/Função: (11665) FUNÇÃO DGA 10 LC/266 SERVIDOR
 Un. Adm: (163139) GER. REG. DO CENTRO SOCIOEDUCATIVO-POLO CACERES
 A Partir de: 01/01/2014 Até
 PUBLICADA, REGISTRADA, CUMPRÁ-SE.
 Cuiabá-MT, 13 de Fevereiro de 2014.
 Luiz Antonio Possas de Carvalho
 Secretário de Estado de Justiça e Direitos Humanos

BOLETIM DE PESSOAL/SEJUDH/00076/2014 DE: 13/02/2014
 O Secretário de Estado de Justiça e Direitos Humanos no uso de suas atribuições que lhes são conferidas por lei,
 Resolve: CONCEDER
 Evento: Adicional de Insalubridade LC 502
 Processo N.: Mand. de Segurança
 Nome: (236909/1) AGAMENON CARLOS DA SILVA
 Cargo/Função: (10290) AGENTE SISTEMA PENITENC LC 423
 Un. Adm: (162752) DIR. DE CADEIA PUBLICA DE JUINA
 A Partir de: 01/01/2014 Até 31/03/2014
 Processo N.: Mand. de Segurança
 Nome: (250425/1) AILTON GONÇALVES DA SILVA
 Cargo/Função: (10290) AGENTE SISTEMA PENITENC LC 423
 Un. Adm: (162990) DIR. DE CADEIA PUBLICA DE NORTELÂNDIA
 A Partir de: 01/01/2014 Até 31/03/2014
 Processo N.: Mand. de Segurança
 Nome: (232816/1) AILTON RIBEIRO MENDES
 Cargo/Função: (10290) AGENTE SISTEMA PENITENC LC 423
 Un. Adm: (162752) DIR. DE CADEIA PUBLICA DE JUINA
 A Partir de: 01/01/2014 Até 31/03/2014
 Processo N.: MAND SEG
 Nome: (244206/3) ALEX SANDRO MORAIS DIAS
 Cargo/Função: (10290) AGENTE SISTEMA PENITENC LC 423
 Un. Adm: (162574) SUBDIR. DA PENITENCIARIA DE AGUA BOA
 A Partir de: 31/12/2013 Até 31/03/2014

Processo N.: Mand. de Segurança
 Nome: (130815/7) ALEXANDRE CARLOS DA SILVA
 Cargo/Função: (10290) AGENTE SISTEMA PENITENC LC 423
 Un. Adm: (162752) DIR. DE CADEIA PUBLICA DE JUINA
 A Partir de: 01/01/2014 Até 31/03/2014
 Processo N.: mand seg
 Nome: (203750/2) ALEXANDRE LUIZ FERREIRA
 Cargo/Função: (10290) AGENTE SISTEMA PENITENC LC 423
 Un. Adm: (162736) DIR. DE CADEIA PUBLICA DE DIAMANTINO
 A Partir de: 01/01/2014 Até 31/03/2014

Processo N.: MAND SEG
 Nome: (129263/4) ALLAN KARDEC DA SILVA GONCALVES
 Cargo/Função: (10290) AGENTE SISTEMA PENITENC LC 423
 Un. Adm: (162574) SUBDIR. DA PENITENCIARIA DE AGUA BOA
 A Partir de: 23/12/2013 Até 31/03/2014
 Processo N.: MAND SEG
 Nome: (236973/1) ANDERSON CAMPOS DE OLIVEIRA ROSA
 Cargo/Função: (10280) PROF. NIV. SUP. SIST. PENITENCIARIO
 Un. Adm: (162752) DIR. DE CADEIA PUBLICA DE JUINA
 A Partir de: 01/01/2014 Até 31/03/2014

Processo N.: MAND SEG
 Nome: (251735/1) ANDRESSA RAFFAELLI
 Cargo/Função: (10290) AGENTE SISTEMA PENITENC LC 423
 Un. Adm: (162574) SUBDIR. DA PENITENCIARIA DE AGUA BOA
 A Partir de: 11/12/2013 Até 31/03/2014
 Processo N.: mand seg
 Nome: (233959/1) ANILTON FERREIRA PEDROZO
 Cargo/Função: (10290) AGENTE SISTEMA PENITENC LC 423
 Un. Adm: (162736) DIR. DE CADEIA PUBLICA DE DIAMANTINO
 A Partir de: 01/01/2014 Até 31/03/2014

Processo N.: Mand. de Segurança
 Nome: (219415/2) ANTONIO ROGERIO FIGUEIREDO
 Cargo/Função: (10290) AGENTE SISTEMA PENITENC LC 423
 Un. Adm: (162752) DIR. DE CADEIA PUBLICA DE JUINA
 A Partir de: 01/01/2014 Até 31/03/2014

Processo N.: mand seg
 Nome: (233219/1) APARECIDO CREONIDE DE SOUZA VIANNA
 Cargo/Função: (10290) AGENTE SISTEMA PENITENC LC 423
 Un. Adm: (162337) DIR. DE CADEIA PUBLICA PASCOAL RAMOS - CUIABA
 A Partir de: 01/01/2014 Até 31/03/2014

Processo N.: Mand. de Segurança
 Nome: (233960/1) ARNOLD DE SOUZA PACHECO
 Cargo/Função: (10290) AGENTE SISTEMA PENITENC LC 423
 Un. Adm: (162710) DIR. DE CADEIA PUBLICA DE COLIDER
 A Partir de: 01/01/2014 Até 31/03/2014

Processo N.: MAND SEG
 Nome: (217546/2) CARLOS BERNARDES DE PAULA
 Cargo/Função: (10290) AGENTE SISTEMA PENITENC LC 423
 Un. Adm: (162574) SUBDIR. DA PENITENCIARIA DE AGUA BOA
 A Partir de: 23/12/2013 Até 31/03/2014

Processo N.: MAND SEG
 Nome: (251805/1) CELIO MARIANO CARDOSO TORRES
 Cargo/Função: (10290) AGENTE SISTEMA PENITENC LC 423
 Un. Adm: (162574) SUBDIR. DA PENITENCIARIA DE AGUA BOA
 A Partir de: 12/12/2013 Até 31/03/2014

Processo N.: MAND SEG
 Nome: (236869/1) CLAUDIA MARIA KORALESKI
 Cargo/Função: (10282) ASSIST. SIST. PENITENCIARIO
 Un. Adm: (162752) DIR. DE CADEIA PUBLICA DE JUINA
 A Partir de: 01/01/2014 Até 31/03/2014

Processo N.: Mand. de Segurança
 Nome: (233137/1) CLEBER SANTOS PANGARO
 Cargo/Função: (10290) AGENTE SISTEMA PENITENC LC 423
 Un. Adm: (162752) DIR. DE CADEIA PUBLICA DE JUINA
 A Partir de: 01/01/2014 Até 31/03/2014

Processo N.: MAND SEG
 Nome: (251742/1) CLEDIR TIAGO TATTO
 Cargo/Função: (10290) AGENTE SISTEMA PENITENC LC 423
 Un. Adm: (162574) SUBDIR. DA PENITENCIARIA DE AGUA BOA
 A Partir de: 11/12/2013 Até 31/03/2014

Processo N.: MAND SEG
 Nome: (131766/4) CLEIDE SOUZA DO AMARAL
 Cargo/Função: (10280) PROF. NIV. SUP. SIST. PENITENCIARIO
 Un. Adm: (162299) GER. DE SAUDE
 A Partir de: 01/01/2014 Até 31/03/2014

Processo N.: MAND SEG
 Nome: (251748/1) CLEIDILSON BRANDAO FERREIRA DIAS
 Cargo/Função: (10290) AGENTE SISTEMA PENITENC LC 423
 Un. Adm: (162574) SUBDIR. DA PENITENCIARIA DE AGUA BOA
 A Partir de: 11/12/2013 Até 31/03/2014

Processo N.: Mand. de Segurança
 Nome: (110621/4) CRESIO AMANCIO BORGES
 Cargo/Função: (10290) AGENTE SISTEMA PENITENC LC 423
 Un. Adm: (162752) DIR. DE CADEIA PUBLICA DE JUINA
 A Partir de: 01/01/2014 Até 31/03/2014

Processo N.: Mand. de Segurança
 Nome: (248849/1) CRISTYANE APARECIDA COSTA BAEZ
 Cargo/Função: (10280) PROF. NIV. SUP. SIST. PENITENCIARIO
 Un. Adm: (162299) GER. DE SAUDE
 A Partir de: 01/01/2014 Até 31/03/2014

Processo N.: MAND SEG
 Nome: (251857/1) DALVA FRANCISCA DA SILVA DIAS
 Cargo/Função: (10290) AGENTE SISTEMA PENITENC LC 423
 Un. Adm: (162574) SUBDIR. DA PENITENCIARIA DE AGUA BOA
 A Partir de: 17/12/2013 Até 31/03/2014

Processo N.: Mand. de Segurança
 Nome: (236916/1) DANIEL CARLOS DA SILVA
 Cargo/Função: (10290) AGENTE SISTEMA PENITENC LC 423
 Un. Adm: (162752) DIR. DE CADEIA PUBLICA DE JUINA
 A Partir de: 01/01/2014 Até 31/03/2014

Processo N.: Mand. de Segurança
 Nome: (244806/9) DANILO ALVES NEGRO
 Cargo/Função: (10290) AGENTE SISTEMA PENITENC LC 423
 Un. Adm: (162752) DIR. DE CADEIA PUBLICA DE JUINA
 A Partir de: 23/12/2013 Até 31/03/2014

Processo N.: MAND SEG
 Nome: (251866/1) DIVINO JOSE DA SILVA
 Cargo/Função: (10290) AGENTE SISTEMA PENITENC LC 423
 Un. Adm: (162574) SUBDIR. DA PENITENCIARIA DE AGUA BOA
 A Partir de: 18/12/2013 Até 31/03/2014

Processo N.: mand seg
 Nome: (233972/1) DYONAT RODOVALHO FARIAS
 Cargo/Função: (10290) AGENTE SISTEMA PENITENC LC 423
 Un. Adm: (162973) DIR. DE CADEIA PUBLICA DE JUSCIMEIRA
 A Partir de: 01/01/2014 Até 31/03/2014

Processo N.: Mand. de Segurança
 Nome: (233061/1) EDILSON GALDINO DA SILVA
 Cargo/Função: (10290) AGENTE SISTEMA PENITENC LC 423
 Un. Adm: (162752) DIR. DE CADEIA PUBLICA DE JUINA
 A Partir de: 01/01/2014 Até 31/03/2014

Processo N.: MAND SEG
 Nome: (251871/1) EDIMAR GABRIEL DE OLIVEIRA
 Cargo/Função: (10290) AGENTE SISTEMA PENITENC LC 423
 Un. Adm: (162574) SUBDIR. DA PENITENCIARIA DE AGUA BOA
 A Partir de: 19/12/2013 Até 31/03/2014

Processo N.: Mand. de Segurança
 Nome: (248644/1) EDINEI AUGUSTO DE MAGALHAES
 Cargo/Função: (10290) AGENTE SISTEMA PENITENC LC 423
 Un. Adm: (162370) DIR. DO CENTRO DE RESSOCIALIZAÇÃO DE CUIABA
 A Partir de: 01/01/2014 Até 31/03/2014

Processo N.: Mand. de Segurança
 Nome: (220405/2) EDIVALDO FERREIRA PEREIRA
 Cargo/Função: (10290) AGENTE SISTEMA PENITENC LC 423
 Un. Adm: (162752) DIR. DE CADEIA PUBLICA DE JUINA
 A Partir de: 01/01/2014 Até 31/03/2014

Processo N.: Mand. de Segurança
 Nome: (144208/8) EDIVALDO RODRIGUES TEIXEIRA
 Cargo/Função: (10290) AGENTE SISTEMA PENITENC LC 423

Un. Adm: (162752) DIR. DE CADEIA PUBLICA DE JUINA
 A Partir de: 01/01/2014 Até 31/03/2014

Processo N.: MAND SEG
 Nome: (71720/3) EDMAR FRANCISCO DE OLIVEIRA
 Cargo/Função: (10282) ASSIST. SIST. PENITENCIARIO
 Un. Adm: (162752) DIR. DE CADEIA PUBLICA DE JUINA
 A Partir de: 01/01/2014 Até 31/03/2014

Processo N.: MAND SEG
 Nome: (233459/1) EDUARDO RODRIGUES MACHADO
 Cargo/Função: (10290) AGENTE SISTEMA PENITENC LC 423
 Un. Adm: (162671) DIR. DE CADEIA PUBLICA DE TANGARA DA SERRA
 A Partir de: 01/01/2014 Até 31/03/2014

Processo N.: mand seg
 Nome: (233553/1) EIDE MARTINS NUNES
 Cargo/Função: (10290) AGENTE SISTEMA PENITENC LC 423
 Un. Adm: (162736) DIR. DE CADEIA PUBLICA DE DIAMANTINO
 A Partir de: 01/01/2014 Até 31/03/2014

Processo N.: MAND SEG
 Nome: (251894/1) EIDER FELIPE TAVARES SANTANA
 Cargo/Função: (10290) AGENTE SISTEMA PENITENC LC 423
 Un. Adm: (162574) SUBDIR. DA PENITENCIARIA DE AGUA BOA
 A Partir de: 20/12/2013 Até 31/03/2014

Processo N.: MAND SEG
 Nome: (251835/1) ELIANA VIEIRA DOS SANTOS
 Cargo/Função: (10290) AGENTE SISTEMA PENITENC LC 423
 Un. Adm: (162574) SUBDIR. DA PENITENCIARIA DE AGUA BOA
 A Partir de: 13/12/2013 Até 31/03/2014

Processo N.: MAND SEG
 Nome: (251739/1) ELIANDRO WODZIK DOS REIS
 Cargo/Função: (10290) AGENTE SISTEMA PENITENC LC 423
 Un. Adm: (162574) SUBDIR. DA PENITENCIARIA DE AGUA BOA
 A Partir de: 10/12/2013 Até 31/03/2014

Processo N.: MAND SEG
 Nome: (236863/1) ELIANE LUIZ PINTO
 Cargo/Função: (10282) ASSIST. SIST. PENITENCIARIO
 Un. Adm: (162752) DIR. DE CADEIA PUBLICA DE JUINA
 A Partir de: 01/01/2014 Até 31/03/2014

Processo N.: MAND SEG
 Nome: (236952/1) ELIZANDRA PRETTO
 Cargo/Função: (10280) PROF. NIV. SUP. SIST. PENITENCIARIO
 Un. Adm: (162752) DIR. DE CADEIA PUBLICA DE JUINA
 A Partir de: 01/01/2014 Até 31/03/2014

Processo N.: MAND SEG
 Nome: (233323/1) ELIZEU BURGOS DA SILVA
 Cargo/Função: (10290) AGENTE SISTEMA PENITENC LC 423
 Un. Adm: (162671) DIR. DE CADEIA PUBLICA DE TANGARA DA SERRA
 A Partir de: 01/01/2014 Até 31/03/2014

Processo N.: mand seg
 Nome: (249140/1) ELY SANTANA DO NASCIMENTO
 Cargo/Função: (10290) AGENTE SISTEMA PENITENC LC 423
 Un. Adm: (162736) DIR. DE CADEIA PUBLICA DE DIAMANTINO
 A Partir de: 01/01/2014 Até 31/03/2014

Processo N.: MAND SEG
 Nome: (251728/1) EUGENIO JOSE DA SILVA
 Cargo/Função: (10290) AGENTE SISTEMA PENITENC LC 423
 Un. Adm: (162574) SUBDIR. DA PENITENCIARIA DE AGUA BOA
 A Partir de: 11/12/2013 Até 31/03/2014

Processo N.: Mand. de Segurança
 Nome: (233424/1) EULA ROSA ORMOND
 Cargo/Função: (10290) AGENTE SISTEMA PENITENC LC 423
 Un. Adm: (162990) DIR. DE CADEIA PUBLICA DE NORTELANDIA
 A Partir de: 01/01/2014 Até 31/03/2014

Processo N.: Mand. de Segurança
 Nome: (251780/1) EVERSON ROZANTE DA SILVA
 Cargo/Função: (10290) AGENTE SISTEMA PENITENC LC 423
 Un. Adm: (162752) DIR. DE CADEIA PUBLICA DE JUINA
 A Partir de: 16/12/2013 Até 31/03/2014

Processo N.: MAND SEG
 Nome: (233680/1) EVERTON LUIZ MEZOMO MAURER
 Cargo/Função: (10290) AGENTE SISTEMA PENITENC LC 423
 Un. Adm: (162671) DIR. DE CADEIA PUBLICA DE TANGARA DA SERRA
 A Partir de: 01/01/2014 Até 31/03/2014

Processo N.: Mand. de Segurança
 Nome: (248904/1) FABIANA RODRIGUES DE SOUZA
 Cargo/Função: (10290) AGENTE SISTEMA PENITENC LC 423
 Un. Adm: (162710) DIR. DE CADEIA PUBLICA DE COLIDER
 A Partir de: 01/01/2014 Até 31/03/2014

Processo N.: MAND SEG
 Nome: (225996/1) FABIANA TIEKO ITO
 Cargo/Função: (10280) PROF. NIV. SUP. SIST. PENITENCIARIO
 Un. Adm: (162671) DIR. DE CADEIA PUBLICA DE TANGARA DA SERRA
 A Partir de: 01/01/2014 Até 31/03/2014

Processo N.: MAND SEG
 Nome: (233540/1) FABIANO OLIVEIRA DAS NEVES CRUZ
 Cargo/Função: (10290) AGENTE SISTEMA PENITENC LC 423
 Un. Adm: (162671) DIR. DE CADEIA PUBLICA DE TANGARA DA SERRA
 A Partir de: 01/01/2014 Até 31/03/2014

Processo N.: Mand. de Segurança
 Nome: (233319/1) FABIO ANTONIO GIMENEZ MONGELO
 Cargo/Função: (10290) AGENTE SISTEMA PENITENC LC 423
 Un. Adm: (162710) DIR. DE CADEIA PUBLICA DE COLIDER
 A Partir de: 01/01/2014 Até 31/03/2014

Processo N.: MAND SEG
 Nome: (70310/10) FABIO CAMPOS PIRES
 Cargo/Função: (10280) PROF. NIV. SUP. SIST. PENITENCIARIO
 Un. Adm: (162671) DIR. DE CADEIA PUBLICA DE TANGARA DA SERRA
 A Partir de: 01/01/2014 Até 31/03/2014

Processo N.: MAND SEG
 Nome: (137590/2) FABIO REIS DA SILVA
 Cargo/Função: (10290) AGENTE SISTEMA PENITENC LC 423
 Un. Adm: (162671) DIR. DE CADEIA PUBLICA DE TANGARA DA SERRA
 A Partir de: 01/01/2014 Até 31/03/2014

Processo N.: Mand. de Segurança

<p>Nome: (234006/1) FERNANDO GOMES DE PAULA Cargo/Função: (10290) AGENTE SISTEMA PENITENC LC 423 Un. Adm: (162752) DIR.DE CADEIA PUBLICA DE JUINA A Partir de: 01/01/2014 Até 31/03/2014</p> <p>Processo N.: Mand.de Segurança</p> <p>Nome: (250432/1) FERNANDO LEONCIO RAMOS NETO Cargo/Função: (10290) AGENTE SISTEMA PENITENC LC 423 Un. Adm: (162990) DIR.DE CADEIA PUBLICA DE NORTELANDIA A Partir de: 01/01/2014 Até 31/03/2014</p> <p>Processo N.: MAND SEG</p> <p>Nome: (251803/1) FRANCISCO JOSE MENDANHA Cargo/Função: (10290) AGENTE SISTEMA PENITENC LC 423 Un. Adm: (162574) SUBDIR. DA PENITENCIARIA DE AGUA BOA A Partir de: 18/12/2013 Até 31/03/2014</p> <p>Processo N.: MAND SEG</p> <p>Nome: (234004/1) FRANCISCO RUBENS PIMENTA DE SOUSA Cargo/Função: (10290) AGENTE SISTEMA PENITENC LC 423 Un. Adm: (162671) DIR.DE CADEIA PUBLICA DE TANGARA DA SERRA A Partir de: 01/01/2014 Até 31/03/2014</p> <p>Processo N.: MAND SEG</p> <p>Nome: (128994/2) FRANCISCO RUBIO PEREIRA BATISTA Cargo/Função: (10290) AGENTE SISTEMA PENITENC LC 423 Un. Adm: (162574) SUBDIR. DA PENITENCIARIA DE AGUA BOA A Partir de: 13/12/2013 Até 31/03/2014</p> <p>Processo N.: mand seg</p> <p>Nome: (233394/1) GEOVANI RODRIGO DE SOUZA Cargo/Função: (10290) AGENTE SISTEMA PENITENC LC 423 Un. Adm: (162736) DIR.DE CADEIA PUBLICA DE DIAMANTINO A Partir de: 01/11/2013 Até 31/03/2014</p> <p>Processo N.: MAND SEG</p> <p>Nome: (214969/2) GICELE CRISTINE DE ALCANTARA COSTA Cargo/Função: (10282) ASSIST.SIST.PENITENCIARIO Un. Adm: (162752) DIR.DE CADEIA PUBLICA DE JUINA A Partir de: 01/01/2014 Até 31/03/2014</p> <p>Processo N.: Mand.de Segurança</p> <p>Nome: (86611/2) GILMAR BENEDITO DE ALMEIDA LOUREIRO Cargo/Função: (10290) AGENTE SISTEMA PENITENC LC 423 Un. Adm: (162752) DIR.DE CADEIA PUBLICA DE JUINA A Partir de: 13/12/2013 Até 31/03/2014</p> <p>Processo N.: mand seg</p> <p>Nome: (250362/1) GILMEIRE MARTINS DE CARVALHO Cargo/Função: (10282) ASSIST.SIST.PENITENCIARIO Un. Adm: (162299) GER. DE SAUDE A Partir de: 01/01/2014 Até 31/03/2014</p> <p>Processo N.: MAND SEG</p> <p>Nome: (217535/2) GILVAN JUNIOR DE SOUZA CONSTANTINO Cargo/Função: (10290) AGENTE SISTEMA PENITENC LC 423 Un. Adm: (162671) DIR.DE CADEIA PUBLICA DE TANGARA DA SERRA A Partir de: 01/01/2014 Até 31/03/2014</p> <p>Processo N.: MAND SEG</p> <p>Nome: (251978/1) GILVANEI TELES FERREIRA Cargo/Função: (10290) AGENTE SISTEMA PENITENC LC 423 Un. Adm: (162574) SUBDIR. DA PENITENCIARIA DE AGUA BOA A Partir de: 20/12/2013 Até 31/03/2014</p> <p>Processo N.: MAND SEG</p> <p>Nome: (251836/1) GLAUBEN PEREIRA ALVES Cargo/Função: (10290) AGENTE SISTEMA PENITENC LC 423 Un. Adm: (162574) SUBDIR. DA PENITENCIARIA DE AGUA BOA A Partir de: 13/12/2013 Até 31/03/2014</p> <p>Processo N.: MAND SEG</p> <p>Nome: (129699/4) GLEISON JOSE FERNANDES GOMES Cargo/Função: (10290) AGENTE SISTEMA PENITENC LC 423 Un. Adm: (162574) SUBDIR. DA PENITENCIARIA DE AGUA BOA A Partir de: 11/12/2013 Até 31/03/2014</p> <p>Processo N.: Mand.de Segurança</p> <p>Nome: (233719/1) GUILHERME CESAR DA SILVA MORAES Cargo/Função: (10290) AGENTE SISTEMA PENITENC LC 423 Un. Adm: (162388) SUBDIR. DO CENTRO DE RESSOCIALIZAÇÃO DE CUIABA A Partir de: 01/01/2014 Até 31/03/2014</p> <p>Processo N.: Mand.de Segurança</p> <p>Nome: (212877/31) HEBERT PRATTS MEIRA CHAVES Cargo/Função: (10290) AGENTE SISTEMA PENITENC LC 423 Un. Adm: (162752) DIR.DE CADEIA PUBLICA DE JUINA A Partir de: 19/12/2013 Até 31/03/2014</p> <p>Processo N.: MAND SEG</p> <p>Nome: (233460/1) HELMUT DOS REIS Cargo/Função: (10290) AGENTE SISTEMA PENITENC LC 423 Un. Adm: (162671) DIR.DE CADEIA PUBLICA DE TANGARA DA SERRA A Partir de: 01/01/2014 Até 31/03/2014</p> <p>Processo N.: Mand.de Segurança</p> <p>Nome: (236910/1) HEMERSON FRANKS FERREIRA BELIZARIO Cargo/Função: (10290) AGENTE SISTEMA PENITENC LC 423 Un. Adm: (162752) DIR.DE CADEIA PUBLICA DE JUINA A Partir de: 01/01/2014 Até 31/03/2014</p> <p>Processo N.: Mand.de Segurança</p> <p>Nome: (233463/1) HEMERSON RODRIGUES BARBOSA Cargo/Função: (10290) AGENTE SISTEMA PENITENC LC 423 Un. Adm: (162388) SUBDIR. DO CENTRO DE RESSOCIALIZAÇÃO DE CUIABA A Partir de: 01/01/2014 Até 31/03/2014</p> <p>Processo N.: MAND SEG</p> <p>Nome: (251852/1) HOSIEL FERREIRA DA SILVA Cargo/Função: (10290) AGENTE SISTEMA PENITENC LC 423 Un. Adm: (162574) SUBDIR. DA PENITENCIARIA DE AGUA BOA A Partir de: 11/12/2013 Até 31/03/2014</p> <p>Processo N.: Mand.de Segurança</p> <p>Nome: (36477/9) ISMAEL MALACHIAS Cargo/Função: (10290) AGENTE SISTEMA PENITENC LC 423 Un. Adm: (162752) DIR.DE CADEIA PUBLICA DE JUINA A Partir de: 01/01/2014 Até 31/03/2014</p> <p>Processo N.: MAND SEG</p> <p>Nome: (213317/2) ISRAEL DA SILVA LIMA Cargo/Função: (10280) PROF.NIV.SUP.SIST.PENITENCIARIO Un. Adm: (162752) DIR.DE CADEIA PUBLICA DE JUINA</p>	<p>A Partir de: 01/11/2013 Até 31/12/2013</p> <p>Processo N.: MAND SEG</p> <p>Nome: (251926/1) IVETE MARIZE LUFT Cargo/Função: (10290) AGENTE SISTEMA PENITENC LC 423 Un. Adm: (162574) SUBDIR. DA PENITENCIARIA DE AGUA BOA A Partir de: 07/01/2014 Até 31/03/2014</p> <p>Processo N.: Mand.de Segurança</p> <p>Nome: (251789/1) IZACJORGIMAR NUNES FONSECA Cargo/Função: (10290) AGENTE SISTEMA PENITENC LC 423 Un. Adm: (162752) DIR.DE CADEIA PUBLICA DE JUINA A Partir de: 16/12/2013 Até 31/03/2014</p> <p>Processo N.: Mand.de Segurança</p> <p>Nome: (236858/1) JANE NASCIMENTO E SILVA Cargo/Função: (10290) AGENTE SISTEMA PENITENC LC 423 Un. Adm: (162990) DIR.DE CADEIA PUBLICA DE NORTELANDIA A Partir de: 01/01/2014 Até 31/03/2014</p> <p>Processo N.: MAND SEG</p> <p>Nome: (251841/1) JAQUES ALVES SOARES Cargo/Função: (10290) AGENTE SISTEMA PENITENC LC 423 Un. Adm: (162574) SUBDIR. DA PENITENCIARIA DE AGUA BOA A Partir de: 13/12/2013 Até 31/03/2014</p> <p>Processo N.: MAND SEG</p> <p>Nome: (251876/1) JEAN ALVES DA COSTA Cargo/Função: (10290) AGENTE SISTEMA PENITENC LC 423 Un. Adm: (162574) SUBDIR. DA PENITENCIARIA DE AGUA BOA A Partir de: 18/12/2013 Até 31/03/2014</p> <p>Processo N.: Mand.de Segurança</p> <p>Nome: (59748/10) JEAN JOSE ALVES Cargo/Função: (10290) AGENTE SISTEMA PENITENC LC 423 Un. Adm: (162990) DIR.DE CADEIA PUBLICA DE NORTELANDIA A Partir de: 01/01/2014 Até 31/03/2014</p> <p>Processo N.: MAND SEG</p> <p>Nome: (217782/2) JESSE SILVA DOS SANTOS Cargo/Função: (10290) AGENTE SISTEMA PENITENC LC 423 Un. Adm: (162671) DIR.DE CADEIA PUBLICA DE TANGARA DA SERRA A Partir de: 01/01/2014 Até 31/03/2014</p> <p>Processo N.: MAND SEG</p> <p>Nome: (234090/1) JOACIR FERNANDES DE BOMFIM Cargo/Função: (10290) AGENTE SISTEMA PENITENC LC 423 Un. Adm: (162671) DIR.DE CADEIA PUBLICA DE TANGARA DA SERRA A Partir de: 01/01/2014 Até 31/03/2014</p> <p>Processo N.: MAND SEG</p> <p>Nome: (60309/16) JOAO AGAPITO Cargo/Função: (10280) PROF.NIV.SUP.SIST.PENITENCIARIO Un. Adm: (162671) DIR.DE CADEIA PUBLICA DE TANGARA DA SERRA A Partir de: 01/01/2014 Até 31/03/2014</p> <p>Processo N.: mand seg</p> <p>Nome: (67709/10) JOAO BATISTA FERREIRA MENDES Cargo/Função: (10290) AGENTE SISTEMA PENITENC LC 423 Un. Adm: (162736) DIR.DE CADEIA PUBLICA DE DIAMANTINO A Partir de: 01/11/2013 Até 31/03/2014</p> <p>Processo N.: MAND SEG</p> <p>Nome: (217773/2) JOAO BATISTA RODRIGUES Cargo/Função: (10290) AGENTE SISTEMA PENITENC LC 423 Un. Adm: (162574) SUBDIR. DA PENITENCIARIA DE AGUA BOA A Partir de: 13/12/2013 Até 31/03/2014</p> <p>Processo N.: MAND SEG</p> <p>Nome: (226023/1) JOAO PEDRO FRANCO Cargo/Função: (10282) ASSIST.SIST.PENITENCIARIO Un. Adm: (162671) DIR.DE CADEIA PUBLICA DE TANGARA DA SERRA A Partir de: 01/01/2014 Até 31/03/2014</p> <p>Processo N.: MAND SEG</p> <p>Nome: (121793/2) JOEL NOGUEIRA NEPONOCENO Cargo/Função: (10290) AGENTE SISTEMA PENITENC LC 423 Un. Adm: (162671) DIR.DE CADEIA PUBLICA DE TANGARA DA SERRA A Partir de: 01/01/2014 Até 31/03/2014</p> <p>Processo N.: MAND SEG</p> <p>Nome: (251905/1) JOEL SIQUEIRA RAMOS Cargo/Função: (10290) AGENTE SISTEMA PENITENC LC 423 Un. Adm: (162574) SUBDIR. DA PENITENCIARIA DE AGUA BOA A Partir de: 27/12/2013 Até 31/03/2014</p> <p>Processo N.: MAND SEG</p> <p>Nome: (226013/1) JOENY DE CAMPOS Cargo/Função: (10280) PROF.NIV.SUP.SIST.PENITENCIARIO Un. Adm: (162671) DIR.DE CADEIA PUBLICA DE TANGARA DA SERRA A Partir de: 01/01/2014 Até 31/03/2014</p> <p>Processo N.: Mand.de Segurança</p> <p>Nome: (201449/2) JOHNEY RENAN DA CUNHA TORZESHE Cargo/Função: (10290) AGENTE SISTEMA PENITENC LC 423 Un. Adm: (162752) DIR.DE CADEIA PUBLICA DE JUINA A Partir de: 01/01/2014 Até 31/03/2014</p> <p>Processo N.: mand seg</p> <p>Nome: (233362/1) JOILSON LINO SANTANA Cargo/Função: (10290) AGENTE SISTEMA PENITENC LC 423 Un. Adm: (162736) DIR.DE CADEIA PUBLICA DE DIAMANTINO A Partir de: 01/01/2014 Até 31/03/2014</p> <p>Processo N.: Mand.de Segurança</p> <p>Nome: (232121/1) JOILTON RIBEIRO DE OLIVEIRA Cargo/Função: (10290) AGENTE SISTEMA PENITENC LC 423 Un. Adm: (162370) DIR. DO CENTRO DE RESSOCIALIZAÇÃO DE CUIABA A Partir de: 01/01/2014 Até 31/03/2014</p> <p>Processo N.: Mand.de Segurança</p> <p>Nome: (248521/1) JORGE LUIS DE ASSIS OLIVEIRA Cargo/Função: (10290) AGENTE SISTEMA PENITENC LC 423 Un. Adm: (162370) DIR. DO CENTRO DE RESSOCIALIZAÇÃO DE CUIABA A Partir de: 01/01/2014 Até 31/03/2014</p> <p>Processo N.: mand seg</p> <p>Nome: (241331/1) JOSE ADEILSON ALVES GUIMARAES Cargo/Função: (10290) AGENTE SISTEMA PENITENC LC 423 Un. Adm: (162736) DIR.DE CADEIA PUBLICA DE DIAMANTINO A Partir de: 01/01/2014 Até 31/03/2014</p> <p>Processo N.: MAND SEG</p> <p>Nome: (251749/1) JOSE BARBOSA BISPO</p>
--	---

Cargo/Função: (10290) AGENTE SISTEMA PENITENC LC 423
Un. Adm: (162574) SUBDIR. DA PENITENCIARIA DE AGUA BOA
A Partir de: 12/12/2013 Até 31/03/2014

Processo N.: MAND SEG
Nome: (140566/2) JOSE CARLOS BARBOSA LOPES
Cargo/Função: (10290) AGENTE SISTEMA PENITENC LC 423
Un. Adm: (162574) SUBDIR. DA PENITENCIARIA DE AGUA BOA
A Partir de: 11/12/2013 Até 31/03/2014

Processo N.: MAND SEG
Nome: (248670/1) JOSE HAMILTON DA SILVA FILHO
Cargo/Função: (10290) AGENTE SISTEMA PENITENC LC 423
Un. Adm: (162671) DIR.DE CADEIA PUBLICA DE TANGARA DA SERRA
A Partir de: 01/01/2014 Até 31/03/2014

Processo N.: Mand.de Segurança
Nome: (233230/1) JOSE LOPES DA SILVA JUNIOR
Cargo/Função: (10290) AGENTE SISTEMA PENITENC LC 423
Un. Adm: (162990) DIR.DE CADEIA PUBLICA DE NORTELANDIA
A Partir de: 01/01/2014 Até 31/03/2014

Processo N.: MAND SEG
Nome: (139994/2) JOSE LUIZ DE JESUS EGUES DE OLIVEIRA
Cargo/Função: (10290) AGENTE SISTEMA PENITENC LC 423
Un. Adm: (162671) DIR.DE CADEIA PUBLICA DE TANGARA DA SERRA
A Partir de: 01/01/2014 Até 31/03/2014

Processo N.: Mand.de Segurança
Nome: (233367/1) JOSIMAR LIMA DOS SANTOS
Cargo/Função: (10290) AGENTE SISTEMA PENITENC LC 423
Un. Adm: (162710) DIR.DE CADEIA PUBLICA DE COLIDER
A Partir de: 01/01/2014 Até 31/03/2014

Processo N.: Mand.de Segurança
Nome: (251726/1) JOSUE SANTANA FLORES
Cargo/Função: (10290) AGENTE SISTEMA PENITENC LC 423
Un. Adm: (162752) DIR.DE CADEIA PUBLICA DE JUINA
A Partir de: 12/12/2013 Até 31/03/2014

Processo N.: Mand.de Segurança
Nome: (233386/1) JOZIAS LIMA DOS SANTOS
Cargo/Função: (10290) AGENTE SISTEMA PENITENC LC 423
Un. Adm: (162710) DIR.DE CADEIA PUBLICA DE COLIDER
A Partir de: 01/01/2014 Até 31/03/2014

Processo N.: MAND SEG
Nome: (219041/2) JULICE CATIA DE ALMEIDA
Cargo/Função: (10290) AGENTE SISTEMA PENITENC LC 423
Un. Adm: (162671) DIR.DE CADEIA PUBLICA DE TANGARA DA SERRA
A Partir de: 01/01/2014 Até 31/03/2014

Processo N.: MAND SEG
Nome: (251896/1) JUNIOR COSTA DOS SANTOS
Cargo/Função: (10290) AGENTE SISTEMA PENITENC LC 423
Un. Adm: (162574) SUBDIR. DA PENITENCIARIA DE AGUA BOA
A Partir de: 20/12/2013 Até 31/03/2014

Processo N.: MAND SEG
Nome: (249664/1) JURANDI FERREIRA DOS SANTOS
Cargo/Função: (10290) AGENTE SISTEMA PENITENC LC 423
Un. Adm: (162671) DIR.DE CADEIA PUBLICA DE TANGARA DA SERRA
A Partir de: 01/01/2014 Até 31/03/2014

Processo N.: mand seg
Nome: (225935/1) KARINA SILVA ROQUE
Cargo/Função: (10280) PROF.NIV.SUP.SIST.PENITENCIARIO
Un. Adm: (162299) GER. DE SAUDE
A Partir de: 01/01/2014 Até 31/03/2014

Processo N.: MAND SEG
Nome: (237022/1) KATCHUCY RAMOS DOS SANTOS
Cargo/Função: (10280) PROF.NIV.SUP.SIST.PENITENCIARIO
Un. Adm: (162752) DIR.DE CADEIA PUBLICA DE JUINA
A Partir de: 01/01/2014 Até 31/03/2014

Processo N.: MAND SEG
Nome: (251797/1) KATIA LARISSA HONOSTORIO PRICINOTE
Cargo/Função: (10290) AGENTE SISTEMA PENITENC LC 423
Un. Adm: (162574) SUBDIR. DA PENITENCIARIA DE AGUA BOA
A Partir de: 13/12/2013 Até 31/03/2014

Processo N.: MAND SEG
Nome: (221180/2) KATIA MARIA IVONETE CLAUDINO
Cargo/Função: (10282) ASSIST.SIST.PENITENCIARIO
Un. Adm: (162671) DIR.DE CADEIA PUBLICA DE TANGARA DA SERRA
A Partir de: 01/01/2014 Até 31/03/2014

Processo N.: mand seg
Nome: (217721/2) KLEYTON JOSE ALEIXO DA SILVA
Cargo/Função: (10290) AGENTE SISTEMA PENITENC LC 423
Un. Adm: (162736) DIR.DE CADEIA PUBLICA DE DIAMANTINO
A Partir de: 01/01/2014 Até 31/03/2014

Processo N.: MAND SEG
Nome: (251880/1) LEANDRO FARIAS DA SILVA
Cargo/Função: (10290) AGENTE SISTEMA PENITENC LC 423
Un. Adm: (162574) SUBDIR. DA PENITENCIARIA DE AGUA BOA
A Partir de: 20/12/2013 Até 31/03/2014

Processo N.: MAND SEG
Nome: (251747/1) LEIDIANE MARTINS SANTANA
Cargo/Função: (10290) AGENTE SISTEMA PENITENC LC 423
Un. Adm: (162574) SUBDIR. DA PENITENCIARIA DE AGUA BOA
A Partir de: 13/12/2013 Até 31/03/2014

Processo N.: Mand.de Segurança
Nome: (248557/1) LEO MARCIO DA SILVA SANTOS
Cargo/Função: (10290) AGENTE SISTEMA PENITENC LC 423
Un. Adm: (162370) DIR. DO CENTRO DE RESSOCIALIZAÇÃO DE CUIABA
A Partir de: 01/01/2014 Até 31/03/2014

Processo N.: Mand.de Segurança
Nome: (233151/1) LEONICE DA GLORIA SOUZA
Cargo/Função: (10290) AGENTE SISTEMA PENITENC LC 423
Un. Adm: (162990) DIR.DE CADEIA PUBLICA DE NORTELANDIA
A Partir de: 01/01/2014 Até 31/03/2014

Processo N.: Mand.de Segurança
Nome: (249499/1) LEYD LAURA POTENCIO LUZ
Cargo/Função: (10290) AGENTE SISTEMA PENITENC LC 423
Un. Adm: (162710) DIR.DE CADEIA PUBLICA DE COLIDER
A Partir de: 01/01/2014 Até 31/03/2014

Processo N.: Mand.de Segurança
Nome: (123486/2) LIDIANE DA SILVA ADAO
Cargo/Função: (10290) AGENTE SISTEMA PENITENC LC 423
Un. Adm: (162710) DIR.DE CADEIA PUBLICA DE COLIDER
A Partir de: 01/01/2014 Até 31/03/2014

Processo N.: MAND SEG
Nome: (232010/1) LINDOMAR HENRIQUE DA SILVA
Cargo/Função: (10290) AGENTE SISTEMA PENITENC LC 423
Un. Adm: (162671) DIR.DE CADEIA PUBLICA DE TANGARA DA SERRA
A Partir de: 01/01/2014 Até 31/03/2014

Processo N.: MAND SEG
Nome: (233536/1) LIOMAR PEREIRA ESTEVES
Cargo/Função: (10290) AGENTE SISTEMA PENITENC LC 423
Un. Adm: (162671) DIR.DE CADEIA PUBLICA DE TANGARA DA SERRA
A Partir de: 01/01/2014 Até 31/03/2014

Processo N.: MAND SEG
Nome: (236890/1) LUCIANO BANDEIRA
Cargo/Função: (10282) ASSIST.SIST.PENITENCIARIO
Un. Adm: (162752) DIR.DE CADEIA PUBLICA DE JUINA
A Partir de: 01/11/2013 Até 31/12/2013

Processo N.: MAND SEG
Nome: (232315/1) LUCIANO CESAR NAVES
Cargo/Função: (10290) AGENTE SISTEMA PENITENC LC 423
Un. Adm: (162671) DIR.DE CADEIA PUBLICA DE TANGARA DA SERRA
A Partir de: 01/01/2014 Até 31/03/2014

Processo N.: Mand.de Segurança
Nome: (233404/1) LUCIANO DA SILVA OLIVEIRA
Cargo/Função: (10290) AGENTE SISTEMA PENITENC LC 423
Un. Adm: (162990) DIR.DE CADEIA PUBLICA DE NORTELANDIA
A Partir de: 01/01/2014 Até 31/03/2014

Processo N.: MAND SEG
Nome: (90657/13) LUCILEIA MONTEIRO LOPES
Cargo/Função: (10290) AGENTE SISTEMA PENITENC LC 423
Un. Adm: (162574) SUBDIR. DA PENITENCIARIA DE AGUA BOA
A Partir de: 02/01/2014 Até 31/03/2014

Processo N.: MAND SEG
Nome: (250791/1) LUCILENE DOS SANTOS VIEGA
Cargo/Função: (10282) ASSIST.SIST.PENITENCIARIO
Un. Adm: (162752) DIR.DE CADEIA PUBLICA DE JUINA
A Partir de: 01/01/2014 Até 31/03/2014

Processo N.: Mand.de Segurança
Nome: (248648/1) LUMA NATALIA BARBOSA RODRIGUES
Cargo/Função: (10280) PROF.NIV.SUP.SIST.PENITENCIARIO
Un. Adm: (162299) GER. DE SAUDE
A Partir de: 01/01/2014 Até 31/03/2014

Processo N.: MAND SEG
Nome: (226052/1) LUZIA BONDESPACHO DA SILVA
Cargo/Função: (10282) ASSIST.SIST.PENITENCIARIO
Un. Adm: (162671) DIR.DE CADEIA PUBLICA DE TANGARA DA SERRA
A Partir de: 01/01/2014 Até 31/03/2014

Processo N.: Mand.de Segurança
Nome: (248736/1) LUZIA PEREIRA DE OLIVEIRA
Cargo/Função: (10290) AGENTE SISTEMA PENITENC LC 423
Un. Adm: (162787) DIR.DE CADEIA PUBLICA DE PEIXOTO DE AZEVEDO
A Partir de: 01/01/2014 Até 31/03/2014

Processo N.: MAND SEG
Nome: (251784/1) MAC WALEBEE RAMOS DIAS
Cargo/Função: (10290) AGENTE SISTEMA PENITENC LC 423
Un. Adm: (162574) SUBDIR. DA PENITENCIARIA DE AGUA BOA
A Partir de: 16/12/2013 Até 31/03/2014

Processo N.: MAND SEG
Nome: (251751/1) MAGNO MONTEL ARAUJO
Cargo/Função: (10290) AGENTE SISTEMA PENITENC LC 423
Un. Adm: (162574) SUBDIR. DA PENITENCIARIA DE AGUA BOA
A Partir de: 13/12/2013 Até 31/03/2014

Processo N.: MAND SEG
Nome: (226033/1) MANOEL JAILSON DE SOUZA
Cargo/Função: (10282) ASSIST.SIST.PENITENCIARIO
Un. Adm: (162671) DIR.DE CADEIA PUBLICA DE TANGARA DA SERRA
A Partir de: 01/01/2014 Até 31/03/2014

Processo N.: MAND SEG
Nome: (204147/2) MARCELA COELHO DA SILVA
Cargo/Função: (10290) AGENTE SISTEMA PENITENC LC 423
Un. Adm: (162574) SUBDIR. DA PENITENCIARIA DE AGUA BOA
A Partir de: 11/12/2013 Até 31/03/2014

Processo N.: Mand.de Segurança
Nome: (236948/1) MARCIA ELISANGELA PRATES DA SILVA FARESin
Cargo/Função: (10290) AGENTE SISTEMA PENITENC LC 423
Un. Adm: (162752) DIR.DE CADEIA PUBLICA DE JUINA
A Partir de: 01/01/2014 Até 31/03/2014

Processo N.: Mand.de Segurança
Nome: (219879/4) MARCIA JUCELIA CRACO
Cargo/Função: (10290) AGENTE SISTEMA PENITENC LC 423
Un. Adm: (162710) DIR.DE CADEIA PUBLICA DE COLIDER
A Partir de: 01/01/2014 Até 31/03/2014

Processo N.: MAND SEG
Nome: (214654/4) MARCIA OLTRAMARI SPONCHIADO
Cargo/Função: (10280) PROF.NIV.SUP.SIST.PENITENCIARIO
Un. Adm: (162671) DIR.DE CADEIA PUBLICA DE TANGARA DA SERRA
A Partir de: 01/01/2014 Até 31/03/2014

Processo N.: Mand.de Segurança
Nome: (219215/2) MARCIO EDER VACARO DE AQUINO
Cargo/Função: (10290) AGENTE SISTEMA PENITENC LC 423
Un. Adm: (162710) DIR.DE CADEIA PUBLICA DE COLIDER
A Partir de: 01/01/2014 Até 31/03/2014

Processo N.: MAND SEG
Nome: (233978/1) MARCIO PROENÇA DE ARAUJO
Cargo/Função: (10290) AGENTE SISTEMA PENITENC LC 423
Un. Adm: (162671) DIR.DE CADEIA PUBLICA DE TANGARA DA SERRA
A Partir de: 01/01/2014 Até 31/03/2014

Processo N.: mand seg
Nome: (233532/1) MARCIO ROSSI
Cargo/Função: (10290) AGENTE SISTEMA PENITENC LC 423

Un. Adm: (162736) DIR.DE CADEIA PUBLICA DE DIAMANTINO
 A Partir de: 01/01/2014 Até 31/03/2014
Processo N.: MAND SEG
 Nome: (232250/1) MARCOS ROGERIO MONTEIRO DA SILVA
 Cargo/Função: (10290) AGENTE SISTEMA PENITENC LC 423
 Un. Adm: (162671) DIR.DE CADEIA PUBLICA DE TANGARA DA SERRA
 A Partir de: 01/01/2014 Até 31/03/2014
Processo N.: Mand.de Segurança
 Nome: (236949/1) MARCUS ANTONIO SANTANA MORAES
 Cargo/Função: (10290) AGENTE SISTEMA PENITENC LC 423
 Un. Adm: (162752) DIR.DE CADEIA PUBLICA DE JUINA
 A Partir de: 01/01/2014 Até 31/03/2014
Processo N.: Mand.de Segurança
 Nome: (251908/1) MARIA JULIANA BACA DE OLIVEIRA
 Cargo/Função: (10290) AGENTE SISTEMA PENITENC LC 423
 Un. Adm: (162752) DIR.DE CADEIA PUBLICA DE JUINA
 A Partir de: 20/12/2013 Até 31/03/2014
Processo N.: Mand.de Segurança
 Nome: (225958/1) MARIELI AMANDA GONCALVES SOUZA
 Cargo/Função: (10282) ASSIST.SIST.PENITENCIARIO
 Un. Adm: (172057) UNID.ESPEC. DE CONTROLE DE MOVIMENTACAO PESSOAL
 A Partir de: 01/01/2014 Até 31/03/2014
Processo N.: mand seg
 Nome: (74675/5) MAURO BORGES FALCA
 Cargo/Função: (10280) PROF.NIV.SUP.SIST.PENITENCIARIO
 Un. Adm: (162299) GER. DE SAUDE
 A Partir de: 01/01/2014 Até 31/03/2014
Processo N.: Mand.de Segurança
 Nome: (233357/1) MIGUEL APARECIDO GONÇALVES
 Cargo/Função: (10290) AGENTE SISTEMA PENITENC LC 423
 Un. Adm: (162388) SUBDIR. DO CENTRO DE RESSOCIALIZACAO DE CUIABA
 A Partir de: 01/01/2014 Até 31/03/2014
Processo N.: Mand.de Segurança
 Nome: (251787/1) MILAS SANTANA DOURADO
 Cargo/Função: (10290) AGENTE SISTEMA PENITENC LC 423
 Un. Adm: (162752) DIR.DE CADEIA PUBLICA DE JUINA
 A Partir de: 16/12/2013 Até 31/03/2014
Processo N.: MAND SEG
 Nome: (251902/1) MONICA DE SOUZA
 Cargo/Função: (10290) AGENTE SISTEMA PENITENC LC 423
 Un. Adm: (162574) SUBDIR. DA PENITENCIARIA DE AGUA BOA
 A Partir de: 20/12/2013 Até 31/03/2014
Processo N.: Mand.de Segurança
 Nome: (109693/7) NELSON MARQUES DE ARRUDA
 Cargo/Função: (10290) AGENTE SISTEMA PENITENC LC 423
 Un. Adm: (162990) DIR.DE CADEIA PUBLICA DE NORTELANDIA
 A Partir de: 01/01/2014 Até 31/03/2014
Processo N.: Mand.de Segurança
 Nome: (133260/15) NEY BARBOZA DA SILVA
 Cargo/Função: (10290) AGENTE SISTEMA PENITENC LC 423
 Un. Adm: (162710) DIR.DE CADEIA PUBLICA DE COLIDER
 A Partir de: 01/01/2014 Até 31/03/2014
Processo N.: Mand.de Segurança
 Nome: (251786/1) NEY MARTINS LIMA NETO
 Cargo/Função: (10290) AGENTE SISTEMA PENITENC LC 423
 Un. Adm: (162752) DIR.DE CADEIA PUBLICA DE JUINA
 A Partir de: 16/12/2013 Até 31/03/2014
Processo N.: mand seg
 Nome: (250970/1) ODAIR JOSE DA SILVA
 Cargo/Função: (10290) AGENTE SISTEMA PENITENC LC 423
 Un. Adm: (162787) DIR.DE CADEIA PUBLICA DE PEIXOTO DE AZEVEDO
 A Partir de: 04/11/2013 Até 31/03/2014
Processo N.: Mand.de Segurança
 Nome: (251967/1) ODIREI CHEMPE
 Cargo/Função: (10290) AGENTE SISTEMA PENITENC LC 423
 Un. Adm: (162752) DIR.DE CADEIA PUBLICA DE JUINA
 A Partir de: 17/12/2013 Até 31/03/2014
Processo N.: mand seg
 Nome: (226029/1) OLGA ADORACION LEIVA CABELHO
 Cargo/Função: (10280) PROF.NIV.SUP.SIST.PENITENCIARIO
 Un. Adm: (162299) GER. DE SAUDE
 A Partir de: 01/01/2014 Até 31/03/2014
Processo N.: MAND SEG
 Nome: (140552/3) PABLO HENRIQUE DA CRUZ GONCALVES
 Cargo/Função: (10290) AGENTE SISTEMA PENITENC LC 423
 Un. Adm: (162213) GER.DA UNIDADE DE INTERNAÇÃO PROVISORIA MASCU-
 LINA
 A Partir de: 01/01/2014 Até 31/03/2014
Processo N.: MAND SEG
 Nome: (250045/1) PATRICIA DONIDA CRESTANI
 Cargo/Função: (10280) PROF.NIV.SUP.SIST.PENITENCIARIO
 Un. Adm: (162671) DIR.DE CADEIA PUBLICA DE TANGARA DA SERRA
 A Partir de: 01/01/2014 Até 31/03/2014
Processo N.: Mand.de Segurança
 Nome: (236950/1) PATRICIA GONZALES SEBALHO
 Cargo/Função: (10290) AGENTE SISTEMA PENITENC LC 423
 Un. Adm: (162752) DIR.DE CADEIA PUBLICA DE JUINA
 A Partir de: 01/01/2014 Até 31/03/2014
Processo N.: MAND SEG
 Nome: (125681/4) PAULO ANDERSON DE SOUZA OLIVEIRA
 Cargo/Função: (10290) AGENTE SISTEMA PENITENC LC 423
 Un. Adm: (162574) SUBDIR. DA PENITENCIARIA DE AGUA BOA
 A Partir de: 20/12/2013 Até 31/03/2014
Processo N.: MAND SEG
 Nome: (236854/1) PAULO CESAR ALCANTARA DA CONCEIÇÃO
 Cargo/Função: (10282) ASSIST.SIST.PENITENCIARIO
 Un. Adm: (162752) DIR.DE CADEIA PUBLICA DE JUINA
 A Partir de: 01/11/2013 Até 31/12/2013
Processo N.: MAND SEG
 Nome: (251892/1) PAULO JOSE SILVA ALVES
 Cargo/Função: (10290) AGENTE SISTEMA PENITENC LC 423
 Un. Adm: (162574) SUBDIR. DA PENITENCIARIA DE AGUA BOA
 A Partir de: 19/12/2013 Até 31/03/2014

Processo N.: MAND SEG
 Nome: (251846/1) PAULO ROGERIO DA SILVA VIEIRA
 Cargo/Função: (10290) AGENTE SISTEMA PENITENC LC 423
 Un. Adm: (162574) SUBDIR. DA PENITENCIARIA DE AGUA BOA
 A Partir de: 19/12/2013 Até 31/03/2014
Processo N.: MAND SEG
 Nome: (93726/2) PETERSON LUIZ SCHMIDT
 Cargo/Função: (10280) PROF.NIV.SUP.SIST.PENITENCIARIO
 Un. Adm: (162752) DIR.DE CADEIA PUBLICA DE JUINA
 A Partir de: 01/01/2014 Até 31/03/2014
Processo N.: MAND SEG
 Nome: (250420/1) POLIANA OLIVEIRA MACHADO
 Cargo/Função: (10282) ASSIST.SIST.PENITENCIARIO
 Un. Adm: (162752) DIR.DE CADEIA PUBLICA DE JUINA
 A Partir de: 01/01/2014 Até 31/03/2014
Processo N.: MAND SEG
 Nome: (218070/2) PRISCILA DE SALLES TOTI
 Cargo/Função: (10280) PROF.NIV.SUP.SIST.PENITENCIARIO
 Un. Adm: (162671) DIR.DE CADEIA PUBLICA DE TANGARA DA SERRA
 A Partir de: 01/01/2014 Até 31/03/2014
Processo N.: Mand.de Segurança
 Nome: (219410/2) RAFAEL CINTRAS COSTA
 Cargo/Função: (10290) AGENTE SISTEMA PENITENC LC 423
 Un. Adm: (162752) DIR.DE CADEIA PUBLICA DE JUINA
 A Partir de: 01/01/2014 Até 31/03/2014
Processo N.: MAND SEG
 Nome: (225997/1) RAFAEL SERAFINI DE ARAUJO
 Cargo/Função: (10280) PROF.NIV.SUP.SIST.PENITENCIARIO
 Un. Adm: (162671) DIR.DE CADEIA PUBLICA DE TANGARA DA SERRA
 A Partir de: 01/01/2014 Até 31/03/2014
Processo N.: MAND SEG
 Nome: (219474/2) RAIMUNDO NONATO DE SOUSA AQUINO
 Cargo/Função: (10290) AGENTE SISTEMA PENITENC LC 423
 Un. Adm: (162566) DIR. DA PENITENCIARIA DE AGUA BOA
 A Partir de: 23/12/2013 Até 31/03/2014
Processo N.: Mand.de Segurança
 Nome: (236884/1) RAMOS DOURADO DO NASCIMENTO
 Cargo/Função: (10290) AGENTE SISTEMA PENITENC LC 423
 Un. Adm: (162752) DIR.DE CADEIA PUBLICA DE JUINA
 A Partir de: 01/01/2014 Até 31/03/2014
Processo N.: MAND SEG
 Nome: (226054/1) REJANE CRISTINA DE AMORIM MONGE
 Cargo/Função: (10280) PROF.NIV.SUP.SIST.PENITENCIARIO
 Un. Adm: (162671) DIR.DE CADEIA PUBLICA DE TANGARA DA SERRA
 A Partir de: 01/01/2014 Até 31/03/2014
Processo N.: Mand.de Segurança
 Nome: (236891/1) RENAN DA SILVA FRANÇA
 Cargo/Função: (10290) AGENTE SISTEMA PENITENC LC 423
 Un. Adm: (162752) DIR.DE CADEIA PUBLICA DE JUINA
 A Partir de: 01/01/2014 Até 31/03/2014
Processo N.: mand seg
 Nome: (226088/1) RENATO ALMEIDA MOLINA
 Cargo/Função: (10280) PROF.NIV.SUP.SIST.PENITENCIARIO
 Un. Adm: (162299) GER. DE SAUDE
 A Partir de: 01/01/2014 Até 31/03/2014
Processo N.: Mand.de Segurança
 Nome: (237235/1) RICARDO ALMEIDA DE DEUS
 Cargo/Função: (10290) AGENTE SISTEMA PENITENC LC 423
 Un. Adm: (162752) DIR.DE CADEIA PUBLICA DE JUINA
 A Partir de: 01/01/2014 Até 31/03/2014
Processo N.: MAND SEG
 Nome: (251793/1) RICARDO BARROS DA SILVA
 Cargo/Função: (10290) AGENTE SISTEMA PENITENC LC 423
 Un. Adm: (162574) SUBDIR. DA PENITENCIARIA DE AGUA BOA
 A Partir de: 12/12/2013 Até 31/03/2014
Processo N.: MAND SEG
 Nome: (129297/3) RICARDO OLIMPIO GONCALVES
 Cargo/Função: (10290) AGENTE SISTEMA PENITENC LC 423
 Un. Adm: (162574) SUBDIR. DA PENITENCIARIA DE AGUA BOA
 A Partir de: 09/12/2013 Até 31/03/2014
Processo N.: MAND SEG
 Nome: (233277/1) ROBERTO APARECIDO FERNANDES MARTINS
 Cargo/Função: (10290) AGENTE SISTEMA PENITENC LC 423
 Un. Adm: (162671) DIR.DE CADEIA PUBLICA DE TANGARA DA SERRA
 A Partir de: 01/01/2014 Até 31/03/2014
Processo N.: MAND SEG
 Nome: (233580/1) ROBERTO GOMES MACEDO
 Cargo/Função: (10290) AGENTE SISTEMA PENITENC LC 423
 Un. Adm: (162671) DIR.DE CADEIA PUBLICA DE TANGARA DA SERRA
 A Partir de: 01/01/2014 Até 31/03/2014
Processo N.: Mand.de Segurança
 Nome: (127119/2) ROBSON DE OLIVEIRA CAMPOS
 Cargo/Função: (10290) AGENTE SISTEMA PENITENC LC 423
 Un. Adm: (162752) DIR.DE CADEIA PUBLICA DE JUINA
 A Partir de: 01/01/2014 Até 31/03/2014
Processo N.: Mand.de Segurança
 Nome: (248561/1) RODRIGO BORGES DE OLIVEIRA
 Cargo/Função: (10290) AGENTE SISTEMA PENITENC LC 423
 Un. Adm: (162710) DIR.DE CADEIA PUBLICA DE COLIDER
 A Partir de: 01/01/2014 Até 31/03/2014
Processo N.: MAND SEG
 Nome: (250453/1) RODRIGO DOS SANTOS BARROS
 Cargo/Função: (10282) ASSIST.SIST.PENITENCIARIO
 Un. Adm: (162620) DIR. DE CADEIA PUBLICA DE RONDONOPOLIS
 A Partir de: 02/10/2013 Até 31/03/2014
Processo N.: MAND SEG
 Nome: (225943/1) RODRIGO GUAPO FAVARINA
 Cargo/Função: (10280) PROF.NIV.SUP.SIST.PENITENCIARIO
 Un. Adm: (162671) DIR.DE CADEIA PUBLICA DE TANGARA DA SERRA
 A Partir de: 01/01/2014 Até 31/03/2014
Processo N.: Mand.de Segurança
 Nome: (249066/1) ROGERIO WAGNER SANTOS SILVA
 Cargo/Função: (10290) AGENTE SISTEMA PENITENC LC 423

Un. Adm: (162388) SUBDIR. DO CENTRO DE RESSOCIALIZAÇÃO DE CUIABA
A Partir de: 01/01/2014 Até 31/03/2014
Processo N.: MAND.SEG
Nome: (233895/1) ROMERO DE MELO SANCHES
Cargo/Função: (10290) AGENTE SISTEMA PENITENC LC 423
Un. Adm: (162671) DIR.DE CADEIA PUBLICA DE TANGARA DA SERRA
A Partir de: 01/01/2014 Até 31/03/2014
Processo N.: MAND SEG
Nome: (251859/1) RONALDO LUIS DE ARAUJO SANTOS
Cargo/Função: (10290) AGENTE SISTEMA PENITENC LC 423
Un. Adm: (162574) SUBDIR. DA PENITENCIARIA DE AGUA BOA
A Partir de: 18/12/2013 Até 31/03/2014
Processo N.: MAND SEG
Nome: (208629/4) ROSANA MOREIRA MAGALHAES
Cargo/Função: (10280) PROF.NIV.SUP.SIST.PENITENCIARIO
Un. Adm: (162752) DIR.DE CADEIA PUBLICA DE JUINA
A Partir de: 01/01/2014 Até 31/03/2014
Processo N.: Mand.de Segurança
Nome: (251807/1) ROSANGELA LONDERO HAAS
Cargo/Função: (10290) AGENTE SISTEMA PENITENC LC 423
Un. Adm: (162752) DIR.DE CADEIA PUBLICA DE JUINA
A Partir de: 17/12/2013 Até 31/03/2014
Processo N.: Mand.de Segurança
Nome: (233423/1) ROSELY BENICIO DE SOUZA
Cargo/Função: (10290) AGENTE SISTEMA PENITENC LC 423
Un. Adm: (162710) DIR.DE CADEIA PUBLICA DE COLIDER
A Partir de: 01/01/2014 Até 31/03/2014
Processo N.: MAND SEG
Nome: (226053/1) ROSINO MANOEL DE BONFIN
Cargo/Função: (10282) ASSIST.SIST.PENITENCIARIO
Un. Adm: (162671) DIR.DE CADEIA PUBLICA DE TANGARA DA SERRA
A Partir de: 01/01/2014 Até 31/03/2014
Processo N.: MAND SEG
Nome: (251918/1) SANDRA SIQUEIRA RAMOS
Cargo/Função: (10290) AGENTE SISTEMA PENITENC LC 423
Un. Adm: (162574) SUBDIR. DA PENITENCIARIA DE AGUA BOA
A Partir de: 27/12/2013 Até 31/03/2014
Processo N.: MAND SEG
Nome: (251788/1) SERGIO CHALEGA DOS SANTOS
Cargo/Função: (10290) AGENTE SISTEMA PENITENC LC 423
Un. Adm: (162574) SUBDIR. DA PENITENCIARIA DE AGUA BOA
A Partir de: 13/12/2013 Até 31/03/2014
Processo N.: MAND SEG
Nome: (248571/1) SEZIO COSTA DA GAMA
Cargo/Função: (10290) AGENTE SISTEMA PENITENC LC 423
Un. Adm: (162612) DIR.DE CADEIA PUBLICA DE CACERES
A Partir de: 01/01/2014 Até 31/03/2014
Processo N.: Mand.de Segurança
Nome: (211118/4) SILAS MOURA RIBAS
Cargo/Função: (10290) AGENTE SISTEMA PENITENC LC 423
Un. Adm: (162752) DIR.DE CADEIA PUBLICA DE JUINA
A Partir de: 01/01/2014 Até 31/03/2014
Processo N.: Mand.de Segurança
Nome: (251746/1) SILVIO DA COSTA SANTIAGO
Cargo/Função: (10290) AGENTE SISTEMA PENITENC LC 423
Un. Adm: (162752) DIR.DE CADEIA PUBLICA DE JUINA
A Partir de: 16/12/2013 Até 31/03/2014
Processo N.: Mand.de Segurança
Nome: (236859/1) SIMONE FERNANDES INACIO
Cargo/Função: (10290) AGENTE SISTEMA PENITENC LC 423
Un. Adm: (162752) DIR.DE CADEIA PUBLICA DE JUINA
A Partir de: 01/01/2014 Até 31/03/2014
Processo N.: MAND SEG
Nome: (251804/1) SINANDRA GOMES E SILVA
Cargo/Função: (10290) AGENTE SISTEMA PENITENC LC 423
Un. Adm: (162574) SUBDIR. DA PENITENCIARIA DE AGUA BOA
A Partir de: 18/12/2013 Até 31/03/2014
Processo N.: MAND SEG
Nome: (233342/1) SIRDILEY DO VALE CAMARGO
Cargo/Função: (10290) AGENTE SISTEMA PENITENC LC 423
Un. Adm: (162671) DIR.DE CADEIA PUBLICA DE TANGARA DA SERRA
A Partir de: 01/01/2014 Até 31/03/2014
Processo N.: Mand.de Segurança
Nome: (228639/1) SIRLENE ALBINO DE CARVALHO SANTOS
Cargo/Função: (10282) ASSIST.SIST.PENITENCIARIO
Un. Adm: (162388) SUBDIR. DO CENTRO DE RESSOCIALIZAÇÃO DE CUIABA
A Partir de: 01/01/2014 Até 31/03/2014
Processo N.: MAND SEG
Nome: (251839/1) SORAIA ROSA VASCONCELOS
Cargo/Função: (10290) AGENTE SISTEMA PENITENC LC 423
Un. Adm: (162574) SUBDIR. DA PENITENCIARIA DE AGUA BOA
A Partir de: 13/12/2013 Até 31/03/2014
Processo N.: MAND SEG
Nome: (129267/4) SUENI ALVES DA SILVA
Cargo/Função: (10290) AGENTE SISTEMA PENITENC LC 423
Un. Adm: (162574) SUBDIR. DA PENITENCIARIA DE AGUA BOA
A Partir de: 11/12/2013 Até 31/03/2014
Processo N.: MAND SEG
Nome: (236908/1) TATIANE RAQUEL RODRIGUES
Cargo/Função: (10282) ASSIST.SIST.PENITENCIARIO
Un. Adm: (162752) DIR.DE CADEIA PUBLICA DE JUINA
A Partir de: 01/11/2013 Até 31/12/2013
Processo N.: MAND SEG
Nome: (226021/1) TEREZINHA ANDERSON DE ABREU
Cargo/Função: (10282) ASSIST.SIST.PENITENCIARIO
Un. Adm: (162671) DIR.DE CADEIA PUBLICA DE TANGARA DA SERRA
A Partir de: 01/01/2014 Até 31/03/2014
Processo N.: Mand.de Segurança
Nome: (251838/1) UESLEI FERNANDO DE MIRANDA
Cargo/Função: (10290) AGENTE SISTEMA PENITENC LC 423
Un. Adm: (162752) DIR.DE CADEIA PUBLICA DE JUINA
A Partir de: 16/12/2013 Até 31/03/2014
Processo N.: MAND SEG

Nome: (251889/1) UESLEI FERREIRA BOTELHO
Cargo/Função: (10290) AGENTE SISTEMA PENITENC LC 423
Un. Adm: (162574) SUBDIR. DA PENITENCIARIA DE AGUA BOA
A Partir de: 20/12/2013 Até 31/03/2014
Processo N.: Mand.de Segurança
Nome: (251808/1) VALDEMIR DA CRUZ CAMPOS
Cargo/Função: (10290) AGENTE SISTEMA PENITENC LC 423
Un. Adm: (162752) DIR.DE CADEIA PUBLICA DE JUINA
A Partir de: 20/12/2013 Até 31/03/2014
Processo N.: Mand.de Segurança
Nome: (233107/1) VALDINEI PARIZZI
Cargo/Função: (10290) AGENTE SISTEMA PENITENC LC 423
Un. Adm: (162752) DIR.DE CADEIA PUBLICA DE JUINA
A Partir de: 01/01/2014 Até 31/03/2014
Processo N.: Mand.de Segurança
Nome: (128420/4) VALDINEIA DE FIGUEREDO ANTUNES
Cargo/Função: (10290) AGENTE SISTEMA PENITENC LC 423
Un. Adm: (162710) DIR.DE CADEIA PUBLICA DE COLIDER
A Partir de: 01/01/2014 Até 31/03/2014
Processo N.: MAND SEG
Nome: (251842/1) VALDIVINO RIBEIRO DE FREITAS
Cargo/Função: (10290) AGENTE SISTEMA PENITENC LC 423
Un. Adm: (162574) SUBDIR. DA PENITENCIARIA DE AGUA BOA
A Partir de: 16/12/2013 Até 31/03/2014
Processo N.: MAND SEG
Nome: (128624/3) VALMIR BAIROS CHRIST
Cargo/Função: (10290) AGENTE SISTEMA PENITENC LC 423
Un. Adm: (162574) SUBDIR. DA PENITENCIARIA DE AGUA BOA
A Partir de: 11/12/2013 Até 31/03/2014
Processo N.: mand se
Nome: (248944/1) VALMITO CEZAR DE CAMPOS
Cargo/Função: (10290) AGENTE SISTEMA PENITENC LC 423
Un. Adm: (162736) DIR.DE CADEIA PUBLICA DE DIAMANTINO
A Partir de: 01/11/2013 Até 31/03/2014
Processo N.: MAND SEG
Nome: (119811/7) VALTER JOSE DE SOUZA
Cargo/Função: (10290) AGENTE SISTEMA PENITENC LC 423
Un. Adm: (162671) DIR.DE CADEIA PUBLICA DE TANGARA DA SERRA
A Partir de: 01/01/2014 Até 31/03/2014
Processo N.: MAND SEG
Nome: (251753/1) VICTOR FABIANO PORTO NEVES
Cargo/Função: (10290) AGENTE SISTEMA PENITENC LC 423
Un. Adm: (162574) SUBDIR. DA PENITENCIARIA DE AGUA BOA
A Partir de: 12/12/2013 Até 31/03/2014
Processo N.: mand seg
Nome: (225953/1) VIVIANE AMORIM BEZERRA
Cargo/Função: (10280) PROF.NIV.SUP.SIST.PENITENCIARIO
Un. Adm: (162299) GER. DE SAUDE
A Partir de: 01/01/2014 Até 31/03/2014
Processo N.: Mand.de Segurança
Nome: (112920/2) WAGNER FERREIRA DE BRITO
Cargo/Função: (10290) AGENTE SISTEMA PENITENC LC 423
Un. Adm: (162990) DIR.DE CADEIA PUBLICA DE NORTELANDIA
A Partir de: 01/01/2014 Até 31/03/2014
Processo N.: MAND SEG
Nome: (221961/2) WANCLEI COUTINHO SOLDERA
Cargo/Função: (10290) AGENTE SISTEMA PENITENC LC 423
Un. Adm: (162752) DIR.DE CADEIA PUBLICA DE JUINA
A Partir de: 01/01/2014 Até 31/03/2014
Processo N.: MAND SEG
Nome: (134583/34) WANDERVANEY SOARES DA SILVA
Cargo/Função: (10290) AGENTE SISTEMA PENITENC LC 423
Un. Adm: (162671) DIR.DE CADEIA PUBLICA DE TANGARA DA SERRA
A Partir de: 13/12/2013 Até 31/03/2014
Processo N.: MAND SEG
Nome: (251914/1) WENDER JUNIOR DOS SANTOS TEIXEIRA
Cargo/Função: (10290) AGENTE SISTEMA PENITENC LC 423
Un. Adm: (162574) SUBDIR. DA PENITENCIARIA DE AGUA BOA
A Partir de: 23/12/2013 Até 31/03/2014
Processo N.: MAND SEG
Nome: (251806/1) WERICA ALVES DA SILVA
Cargo/Função: (10290) AGENTE SISTEMA PENITENC LC 423
Un. Adm: (162574) SUBDIR. DA PENITENCIARIA DE AGUA BOA
A Partir de: 19/12/2013 Até 31/03/2014
PUBLICADA, REGISTRADA, CUMPR-SE.
Cuiabá-MT, 13 de Fevereiro de 2014.
Luiz Antonio Possas de Carvalho
Secretário de Estado de Justiça e Direitos Humanos
BOLETIM DE PESSOAL/SEJUDH/00075/2014 DE: 13/02/2014
O Secretário de Estado de Justiça e Direitos Humanos no uso de suas atribuições que lhes são conferidas por lei,
Resolve: DEFERIR
Evento: LICENCA PREMIO - GOZO
Processo N.: 659404/2013
Nome: (78686/5) ANTONIO DANTES DO NASCIMENTO
Cargo/Função: (10288) AGENTE PENITENCIARIO SIST.PENITENCIARIO
Quinquênio de Referência: 22/07/2005 Ate 21/07/2010
A Partir de: 10/01/2014 Ate 08/02/2014
PUBLICADA, REGISTRADA, CUMPR-SE.
Cuiabá-MT, 13 de Fevereiro de 2014.
Luiz Antonio Possas de Carvalho
Secretário de Estado de Justiça e Direitos Humanos
BOLETIM DE PESSOAL/SEJUDH/00074/2014 DE: 13/02/2014
O Secretário de Estado de Justiça e Direitos Humanos no uso de suas atribuições que lhes são conferidas por lei,
Resolve: DEFERIR
Evento: LICENCA PARA TRATAMENTO DE SAUDE EM PESSOA DA FAMILIA
Processo N.:
Nome: (79470/2) ABEL FRAGA DE OLIVEIRA
Cargo/Função: (10290) AGENTE SISTEMA PENITENC LC 423
Un. Adm: (162426) SUBDIR.DA PENITENC.FEMININA"ANA MARIA DO COUTO MAY

A Partir de: 19/01/2014 Até 30/01/2014
 PUBLICADA, REGISTRADA, CUMPRADA-SE.
 Cuiabá-MT, 13 de Fevereiro de 2014.
 Luiz Antonio Possas de Carvalho
 Secretário de Estado de Justiça e Direitos Humanos

BOLETIM DE PESSOAL/SEJUDH/00072/2014 DE: 13/02/2014
 O Secretário de Estado de Justiça e Direitos Humanos no uso de suas atribuições que lhes são conferidas por lei,
 Resolve: CONCEDER
 Evento: ADICIONAL NOTURNO
 Processo N.: sol

Nome: (115300/1) ADAO ELIAS JUNIOR
 Cargo/Função: (10290) AGENTE SISTEMA PENITENC LC 423
 Un. Adm: (162272) SUPERINT. DE GESTAO DE PENITENCIARIAS
 A Partir de: 01/01/2014 Até 01/01/2014

Processo N.: 126cc
 Nome: (125577/1) ADELAR LETTI
 Cargo/Função: (10290) AGENTE SISTEMA PENITENC LC 423
 Un. Adm: (162744) DIR.DE CADEIA PUBLICA DE JACIARA
 A Partir de: 13/01/2014 Até 13/01/2014

Processo N.: 126cc
 Nome: (236843/1) ADEMILSON DA SILVA
 Cargo/Função: (10290) AGENTE SISTEMA PENITENC LC 423
 Un. Adm: (162612) DIR.DE CADEIA PUBLICA DE CACERES
 A Partir de: 05/01/2014 Até 05/01/2014

Processo N.: 02/14-C.L.
 Nome: (109803/3) ADEMIR PEREIRA DE SOUZA
 Cargo/Função: (10290) AGENTE SISTEMA PENITENC LC 423
 Un. Adm: (162787) DIR.DE CADEIA PUBLICA DE PEIXOTO DE AZEVEDO
 A Partir de: 01/01/2014 Até 01/01/2014

Processo N.: sol
 Nome: (64184/5) ADEMIR RIBEIRO DA CRUZ
 Cargo/Função: (10290) AGENTE SISTEMA PENITENC LC 423
 Un. Adm: (162841) DIR. DE CADEIA PUBLICA DE VILA BELA DE S.TRINDADE
 A Partir de: 12/01/2014 Até 12/01/2014

Processo N.: 02/14-C.L.
 Nome: (233194/1) ADRIANO MARTINHO HOFFMANN
 Cargo/Função: (10290) AGENTE SISTEMA PENITENC LC 423
 Un. Adm: (162787) DIR.DE CADEIA PUBLICA DE PEIXOTO DE AZEVEDO
 A Partir de: 01/01/2014 Até 01/01/2014

Processo N.: 126cc
 Nome: (232171/1) ADRIANO TEIXEIRA RAMOS
 Cargo/Função: (10290) AGENTE SISTEMA PENITENC LC 423
 Un. Adm: (162671) DIR.DE CADEIA PUBLICA DE TANGARA DA SERRA
 A Partir de: 01/01/2014 Até 01/01/2014

Processo N.: 126cc
 Nome: (233184/1) AGNALDO VIANA DE PAULA
 Cargo/Função: (10290) AGENTE SISTEMA PENITENC LC 423
 Un. Adm: (162671) DIR.DE CADEIA PUBLICA DE TANGARA DA SERRA
 A Partir de: 07/01/2014 Até 07/01/2014

Processo N.: 02/14-C.L.
 Nome: (250425/1) AILTON GONÇALVES DA SILVA
 Cargo/Função: (10290) AGENTE SISTEMA PENITENC LC 423
 Un. Adm: (162990) DIR.DE CADEIA PUBLICA DE NORTELANDIA
 A Partir de: 01/01/2014 Até 01/01/2014

Processo N.: 126cc
 Nome: (115997/1) ALAN DOUGLAS CARVALHO
 Cargo/Função: (10290) AGENTE SISTEMA PENITENC LC 423
 Un. Adm: (162884) DIR. DE CADEIA PUBLICA DE ARAPUTANGA
 A Partir de: 04/01/2014 Até 04/01/2014

Processo N.: sol
 Nome: (131791/1) ALCENIRES CALDAS DOS SANTOS
 Cargo/Função: (10290) AGENTE SISTEMA PENITENC LC 423
 Un. Adm: (162272) SUPERINT. DE GESTAO DE PENITENCIARIAS
 A Partir de: 06/01/2014 Até 06/01/2014

Processo N.: sol
 Nome: (109747/2) ALCIDES CRESPO CHAVE
 Cargo/Função: (10290) AGENTE SISTEMA PENITENC LC 423
 Un. Adm: (162841) DIR. DE CADEIA PUBLICA DE VILA BELA DE S.TRINDADE
 A Partir de: 01/01/2014 Até 01/01/2014

Processo N.: 02/14-C.L.
 Nome: (203750/2) ALEXANDRE LUIZ FERREIRA
 Cargo/Função: (10290) AGENTE SISTEMA PENITENC LC 423
 Un. Adm: (162736) DIR.DE CADEIA PUBLICA DE DIAMANTINO
 A Partir de: 01/01/2014 Até 01/01/2014

Processo N.: 02/14-C.L.
 Nome: (248633/1) ALEXANDRO PEREIRA DE SOUZA
 Cargo/Função: (10290) AGENTE SISTEMA PENITENC LC 423
 Un. Adm: (162787) DIR.DE CADEIA PUBLICA DE PEIXOTO DE AZEVEDO
 A Partir de: 01/01/2014 Até 01/01/2014

Processo N.: 02/14-C.L.
 Nome: (243428/1) ALEXSANDRO LEITE
 Cargo/Função: (10290) AGENTE SISTEMA PENITENC LC 423
 Un. Adm: (162787) DIR.DE CADEIA PUBLICA DE PEIXOTO DE AZEVEDO
 A Partir de: 01/01/2014 Até 01/01/2014

Processo N.: sol
 Nome: (232809/1) ALICINO DE OLIVEIRA E SILVA
 Cargo/Função: (10290) AGENTE SISTEMA PENITENC LC 423
 Un. Adm: (162884) DIR. DE CADEIA PUBLICA DE ARAPUTANGA
 A Partir de: 01/01/2014 Até 01/01/2014

Processo N.: 126cc
 Nome: (248134/1) ANDERSON DE SOUZA CARNEIRO
 Cargo/Função: (10290) AGENTE SISTEMA PENITENC LC 423
 Un. Adm: (162612) DIR. DE CADEIA PUBLICA DE CACERES
 A Partir de: 05/01/2014 Até 05/01/2014

Processo N.: sol
 Nome: (117338/1) ANDERSON HIGINO SILVA ORMOND
 Cargo/Função: (10290) AGENTE SISTEMA PENITENC LC 423
 Un. Adm: (162469) DIR. DA UNIDADE PRISIONAL CASA DO ALBERGADO
 A Partir de: 01/01/2014 Até 01/01/2014

Processo N.: 126cc
 Nome: (117312/1) ANGELICA CINTIA LEITE RODES
 Cargo/Função: (10290) AGENTE SISTEMA PENITENC LC 423
 Un. Adm: (162345) SUBDIR. DA PENITENCIARIA PASCOAL RAMOS
 A Partir de: 15/01/2014 Até 15/01/2014

Processo N.: 02/14-C.L.
 Nome: (233959/1) ANILTON FERREIRA PEDROZO
 Cargo/Função: (10290) AGENTE SISTEMA PENITENC LC 423
 Un. Adm: (162736) DIR.DE CADEIA PUBLICA DE DIAMANTINO
 A Partir de: 01/01/2014 Até 01/01/2014

Processo N.: 02/14-C.L.
 Nome: (78686/5) ANTONIO DANTES DO NASCIMENTO
 Cargo/Função: (10290) AGENTE SISTEMA PENITENC LC 423
 Un. Adm: (162736) DIR.DE CADEIA PUBLICA DE DIAMANTINO
 A Partir de: 01/01/2014 Até 01/01/2014

Processo N.: 02/14-C.L.
 Nome: (118054/1) ANTONIO PEREIRA DE LIMA
 Cargo/Função: (10290) AGENTE SISTEMA PENITENC LC 423
 Un. Adm: (162736) DIR.DE CADEIA PUBLICA DE DIAMANTINO
 A Partir de: 01/01/2014 Até 01/01/2014

Processo N.: 02/14-C.L.
 Nome: (222868/5) APARECIDA ANCHIETA GOMES MADUREIRA
 Cargo/Função: (10290) AGENTE SISTEMA PENITENC LC 423
 Un. Adm: (162990) DIR.DE CADEIA PUBLICA DE NORTELANDIA
 A Partir de: 01/01/2014 Até 01/01/2014

Processo N.: 126cc
 Nome: (119088/1) ARLAN CARLOS STEPHAN LACERDA
 Cargo/Função: (10290) AGENTE SISTEMA PENITENC LC 423
 Un. Adm: (162388) SUBDIR. DO CENTRO DE RESSOCIALIZAÇÃO DE CUIABA
 A Partir de: 10/01/2014 Até 10/01/2014

Processo N.: 126cc
 Nome: (233960/1) ARNOLD DE SOUZA PACHECO
 Cargo/Função: (10290) AGENTE SISTEMA PENITENC LC 423
 Un. Adm: (162710) DIR. DE CADEIA PUBLICA DE COLIDER
 A Partir de: 03/01/2014 Até 03/01/2014

Processo N.: 126cc
 Nome: (69345/4) AROLDO BENVINDO FERREIRA
 Cargo/Função: (10290) AGENTE SISTEMA PENITENC LC 423
 Un. Adm: (162450) SUBDIR. DA COLONIA PENAL AGRICOLA DE PALMEIRAS
 A Partir de: 02/01/2014 Até 02/01/2014

Processo N.: 126cc
 Nome: (117310/1) BRUNO CESAR PINTO PEREIRA
 Cargo/Função: (10290) AGENTE SISTEMA PENITENC LC 423
 Un. Adm: (162280) GER. DE ESCOLTA
 A Partir de: 01/01/2014 Até 01/01/2014

Processo N.: 126cc
 Nome: (127512/1) CACILENE DA SILVA
 Cargo/Função: (10290) AGENTE SISTEMA PENITENC LC 423
 Un. Adm: (162345) SUBDIR. DA PENITENCIARIA PASCOAL RAMOS
 A Partir de: 02/01/2014 Até 02/01/2014

Processo N.: sol
 Nome: (102801/3) CARLOS ALBERTO DA CRUZ MATOS
 Cargo/Função: (10290) AGENTE SISTEMA PENITENC LC 423
 Un. Adm: (162388) SUBDIR. DO CENTRO DE RESSOCIALIZAÇÃO DE CUIABA
 A Partir de: 24/01/2014 Até 24/01/2014

Processo N.: 126cc
 Nome: (84470/2) CARMINDO MANOEL DE ARRUDA
 Cargo/Função: (10290) AGENTE SISTEMA PENITENC LC 423
 Un. Adm: (162450) SUBDIR. DA COLONIA PENAL AGRICOLA DE PALMEIRAS
 A Partir de: 01/01/2014 Até 01/01/2014

Processo N.: 126cc
 Nome: (115865/1) CASSIA DO NASCIMENTO
 Cargo/Função: (10290) AGENTE SISTEMA PENITENC LC 423
 Un. Adm: (162469) DIR. DA UNIDADE PRISIONAL CASA DO ALBERGADO
 A Partir de: 01/01/2014 Até 01/01/2014

Processo N.: 126cc
 Nome: (248692/1) CERLON PEREIRA COELHO
 Cargo/Função: (10290) AGENTE SISTEMA PENITENC LC 423
 Un. Adm: (162612) DIR.DE CADEIA PUBLICA DE CACERES
 A Partir de: 05/01/2014 Até 05/01/2014

Processo N.: 126cc
 Nome: (118113/1) CLAUDINEI FERNANDES
 Cargo/Função: (10290) AGENTE SISTEMA PENITENC LC 423
 Un. Adm: (162450) SUBDIR. DA COLONIA PENAL AGRICOLA DE PALMEIRAS
 A Partir de: 02/01/2014 Até 02/01/2014

Processo N.: 126cc
 Nome: (75420/5) CLEBER EDUARDO TREVIZAN
 Cargo/Função: (10290) AGENTE SISTEMA PENITENC LC 423
 Un. Adm: (163031) DIR. DE CADEIA PUBLICA DE PEDRA PRETA
 A Partir de: 12/01/2014 Até 12/01/2014

Processo N.: 126cc
 Nome: (86084/5) CLEITON JOSE RODRIGUES SABARA
 Cargo/Função: (10290) AGENTE SISTEMA PENITENC LC 423
 Un. Adm: (162671) DIR. DE CADEIA PUBLICA DE TANGARA DA SERRA
 A Partir de: 01/01/2014 Até 01/01/2014

Processo N.: 126cc
 Nome: (233322/1) CLEUSON SILVA BORBA
 Cargo/Função: (10290) AGENTE SISTEMA PENITENC LC 423
 Un. Adm: (162671) DIR. DE CADEIA PUBLICA DE TANGARA DA SERRA
 A Partir de: 06/01/2014 Até 06/01/2014

Processo N.: sol
 Nome: (233738/1) CLEUZA FERREIRA DOS SANTOS
 Cargo/Função: (10290) AGENTE SISTEMA PENITENC LC 423
 Un. Adm: (162620) DIR. DE CADEIA PUBLICA DE RONDONOPOLIS
 A Partir de: 01/01/2014 Até 01/01/2014

Processo N.: 126cc
 Nome: (95660/3) CLOVIS HENRIQUE MENDES DA SILVA
 Cargo/Função: (10290) AGENTE SISTEMA PENITENC LC 423
 Un. Adm: (162280) GER. DE ESCOLTA
 A Partir de: 04/01/2014 Até 04/01/2014

Processo N.: 126cc
 Nome: (232419/1) CRISTIANE MATUCARI LARA
 Cargo/Função: (10290) AGENTE SISTEMA PENITENC LC 423

Un. Adm: (162671) DIR.DE CADEIA PUBLICA DE TANGARA DA SERRA
A Partir de: 05/01/2014 Até 05/01/2014
Processo N.: 02/14-C.L.
Nome: (241363/1) DAIANE FERREIRA ALVES
Cargo/Função: (10290) AGENTE SISTEMA PENITENC LC 423
Un. Adm: (162787) DIR.DE CADEIA PUBLICA DE PEIXOTO DE AZEVEDO
A Partir de: 01/01/2014 Até 01/01/2014
Processo N.: 02/14-C.L.
Nome: (248048/1) DALAN RODRIGUES BARBOSA
Cargo/Função: (10290) AGENTE SISTEMA PENITENC LC 423
Un. Adm: (162787) DIR.DE CADEIA PUBLICA DE PEIXOTO DE AZEVEDO
A Partir de: 01/01/2014 Até 01/01/2014
Processo N.: 126cc
Nome: (233722/1) DANIEL ALEXANDRE DA SILVA
Cargo/Função: (10290) AGENTE SISTEMA PENITENC LC 423
Un. Adm: (163031) DIR.DE CADEIA PUBLICA DE PEDRA PRETA
A Partir de: 03/01/2014 Até 03/01/2014
Processo N.: 126cc
Nome: (232324/1) DANIEL RIBEIRO ACOSTA
Cargo/Função: (10290) AGENTE SISTEMA PENITENC LC 423
Un. Adm: (162671) DIR.DE CADEIA PUBLICA DE TANGARA DA SERRA
A Partir de: 05/01/2014 Até 05/01/2014
Processo N.: 126cc
Nome: (233403/1) DANIELLY BRUNELLY SANTOS CASTIL
Cargo/Função: (10290) AGENTE SISTEMA PENITENC LC 423
Un. Adm: (162671) DIR.DE CADEIA PUBLICA DE TANGARA DA SERRA
A Partir de: 01/01/2014 Até 01/01/2014
Processo N.: 126cc
Nome: (72965/4) DAUMA KATIUSCIA SILVA
Cargo/Função: (10290) AGENTE SISTEMA PENITENC LC 423
Un. Adm: (162744) DIR.DE CADEIA PUBLICA DE JACIARA
A Partir de: 02/01/2014 Até 02/01/2014
Processo N.: 126cc
Nome: (115970/1) DAVID ATALA SOBRINHO
Cargo/Função: (10290) AGENTE SISTEMA PENITENC LC 423
Un. Adm: (162612) DIR.DE CADEIA PUBLICA DE CACERES
A Partir de: 01/01/2014 Até 01/01/2014
Processo N.: 126cc
Nome: (83479/1) DELCIO FERNANDO MARTINS
Cargo/Função: (9247) AGENTE SOC. DO SISTEMA SOCIOEDUCATIVO
Un. Adm: (162469) DIR. DA UNIDADE PRISIONAL CASA DO ALBERGADO
A Partir de: 03/01/2014 Até 03/01/2014
Processo N.: 126cc
Nome: (66192/3) DELIO RODRIGUES DUQUE DA SILVA
Cargo/Função: (10290) AGENTE SISTEMA PENITENC LC 423
Un. Adm: (162469) DIR. DA UNIDADE PRISIONAL CASA DO ALBERGADO
A Partir de: 02/01/2014 Até 02/01/2014
Processo N.: 126cc
Nome: (45207/11) DEONIZIA LEMES DA CRUZ
Cargo/Função: (10290) AGENTE SISTEMA PENITENC LC 423
Un. Adm: (162469) DIR. DA UNIDADE PRISIONAL CASA DO ALBERGADO
A Partir de: 01/01/2014 Até 01/01/2014
Processo N.: 126cc
Nome: (69346/4) DEVACY CARDOSO DA SILVA
Cargo/Função: (10290) AGENTE SISTEMA PENITENC LC 423
Un. Adm: (162450) SUBDIR. DA COLONIA PENAL AGRICOLA DE PALMEIRAS
A Partir de: 08/01/2014 Até 08/01/2014
Processo N.: 126cc
Nome: (249046/1) DIEGO GOMES SOARES
Cargo/Função: (10290) AGENTE SISTEMA PENITENC LC 423
Un. Adm: (172057) UNID.ESPEC. DE CONTROLE DE MOVIMENTACAO PESSOAL
A Partir de: 01/01/2014 Até 01/01/2014
Processo N.: 02/14-C.L.
Nome: (122208/1) DIMILSO CELESTINO DA CRUZ
Cargo/Função: (10290) AGENTE SISTEMA PENITENC LC 423
Un. Adm: (162990) DIR.DE CADEIA PUBLICA DE NORTELANDIA
A Partir de: 01/01/2014 Até 01/01/2014
Processo N.: 126cc
Nome: (233380/1) DONATO FELIX DAROLT NETO
Cargo/Função: (10290) AGENTE SISTEMA PENITENC LC 423
Un. Adm: (162671) DIR.DE CADEIA PUBLICA DE TANGARA DA SERRA
A Partir de: 05/01/2014 Até 05/01/2014
Processo N.: 126cc
Nome: (109854/2) EDER ASSUNCAO DE SOUZA
Cargo/Função: (10290) AGENTE SISTEMA PENITENC LC 423
Un. Adm: (162841) DIR. DE CADEIA PUBLICA DE VILA BELA DE
S.TRINDADE
A Partir de: 04/01/2014 Até 04/01/2014
Processo N.: 126cc
Nome: (232258/1) EDER DE SOUZA SANTOS
Cargo/Função: (10290) AGENTE SISTEMA PENITENC LC 423
Un. Adm: (162884) DIR.DE CADEIA PUBLICA DE ARAPUTANGA
A Partir de: 01/01/2014 Até 01/01/2014
Processo N.: 02/14-C.L.
Nome: (237835/6) EDEVALDO DE LIMA ALMEIDA
Cargo/Função: (10290) AGENTE SISTEMA PENITENC LC 423
Un. Adm: (162787) DIR.DE CADEIA PUBLICA DE PEIXOTO DE AZEVEDO
A Partir de: 01/01/2014 Até 01/01/2014
Processo N.: 126cc
Nome: (232178/1) EDIANE DA SILVA CAMPOS
Cargo/Função: (10290) AGENTE SISTEMA PENITENC LC 423
Un. Adm: (162612) DIR.DE CADEIA PUBLICA DE CACERES
A Partir de: 05/01/2014 Até 05/01/2014
Processo N.: 126cc
Nome: (115438/1) EDILMA ALVES PEREIRA
Cargo/Função: (10290) AGENTE SISTEMA PENITENC LC 423
Un. Adm: (163031) DIR.DE CADEIA PUBLICA DE PEDRA PRETA
A Partir de: 02/01/2014 Até 02/01/2014
Processo N.: 126cc
Nome: (115996/1) EDILMA NONATO SANTANA FONSECA
Cargo/Função: (10290) AGENTE SISTEMA PENITENC LC 423
Un. Adm: (162744) DIR.DE CADEIA PUBLICA DE JACIARA
A Partir de: 04/01/2014 Até 04/01/2014

Processo N.: 126cc
Nome: (102805/2) EDINOR LOPES SANTANA
Cargo/Função: (10290) AGENTE SISTEMA PENITENC LC 423
Un. Adm: (162345) SUBDIR. DA PENITENCIARIA PASCOAL RAMOS
A Partir de: 04/01/2014 Até 04/01/2014
Processo N.: 126cc
Nome: (250323/1) EDSON BATISTA DOS SANTOS
Cargo/Função: (10290) AGENTE SISTEMA PENITENC LC 423
Un. Adm: (162841) DIR. DE CADEIA PUBLICA DE VILA BELA DE
S.TRINDADE
A Partir de: 02/01/2014 Até 02/01/2014
Processo N.: 02/14-C.L.
Nome: (232177/1) EDSON DAMASCENO DO NASCIMENTO
Cargo/Função: (10290) AGENTE SISTEMA PENITENC LC 423
Un. Adm: (162787) DIR.DE CADEIA PUBLICA DE PEIXOTO DE AZEVEDO
A Partir de: 01/01/2014 Até 01/01/2014
Processo N.: 126cc
Nome: (117728/1) EDSON RODRIGUES ARANTES
Cargo/Função: (10290) AGENTE SISTEMA PENITENC LC 423
Un. Adm: (162426) SUBDIR.DA PENITENC.FEMININA"ANA MARIA DO COUTO
MAY
A Partir de: 02/01/2014 Até 02/01/2014
Processo N.: 02/14-C.L.
Nome: (142464/3) EDUARDO GENTILICOR DE SOUZA
Cargo/Função: (10290) AGENTE SISTEMA PENITENC LC 423
Un. Adm: (162787) DIR.DE CADEIA PUBLICA DE PEIXOTO DE AZEVEDO
A Partir de: 01/01/2014 Até 01/01/2014
Processo N.: 126cc
Nome: (233459/1) EDUARDO RODRIGUES MACHADO
Cargo/Função: (10290) AGENTE SISTEMA PENITENC LC 423
Un. Adm: (162671) DIR.DE CADEIA PUBLICA DE TANGARA DA SERRA
A Partir de: 07/01/2014 Até 07/01/2014
Processo N.: 126cc
Nome: (208316/9) EDVAN LOPES COELHO
Cargo/Função: (10290) AGENTE SISTEMA PENITENC LC 423
Un. Adm: (162841) DIR. DE CADEIA PUBLICA DE VILA BELA DE
S.TRINDADE
A Partir de: 01/01/2014 Até 01/01/2014
Processo N.: 02/14-C.L.
Nome: (233553/1) EIDE MARTINS NUNES
Cargo/Função: (10290) AGENTE SISTEMA PENITENC LC 423
Un. Adm: (162736) DIR.DE CADEIA PUBLICA DE DIAMANTINO
A Partir de: 01/01/2014 Até 01/01/2014
Processo N.: 02/14-C.L.
Nome: (248833/1) ELCIO MARTINS
Cargo/Função: (10290) AGENTE SISTEMA PENITENC LC 423
Un. Adm: (162787) DIR.DE CADEIA PUBLICA DE PEIXOTO DE AZEVEDO
A Partir de: 01/01/2014 Até 01/01/2014
Processo N.: 126cc
Nome: (232122/1) ELIANE SEVERINO DO NASCIMENTO
Cargo/Função: (10290) AGENTE SISTEMA PENITENC LC 423
Un. Adm: (162671) DIR.DE CADEIA PUBLICA DE TANGARA DA SERRA
A Partir de: 03/01/2014 Até 03/01/2014
Processo N.: 126cc
Nome: (115425/1) ELIZANDRIO MACEDES DOURADO
Cargo/Função: (10290) AGENTE SISTEMA PENITENC LC 423
Un. Adm: (162744) DIR.DE CADEIA PUBLICA DE JACIARA
A Partir de: 16/01/2014 Até 16/01/2014
Processo N.: 126cc
Nome: (233579/1) ELIZANEA APARECIDA DE NOVAES
Cargo/Função: (10290) AGENTE SISTEMA PENITENC LC 423
Un. Adm: (162671) DIR.DE CADEIA PUBLICA DE TANGARA DA SERRA
A Partir de: 01/01/2014 Até 01/01/2014
Processo N.: 126cc
Nome: (233323/1) ELIZEU BURGOS DA SILVA
Cargo/Função: (10290) AGENTE SISTEMA PENITENC LC 423
Un. Adm: (162671) DIR.DE CADEIA PUBLICA DE TANGARA DA SERRA
A Partir de: 02/01/2014 Até 02/01/2014
Processo N.: 126cc
Nome: (131895/1) ELIZIANE NERIS VIEIRA
Cargo/Função: (10290) AGENTE SISTEMA PENITENC LC 423
Un. Adm: (162841) DIR. DE CADEIA PUBLICA DE VILA BELA DE
S.TRINDADE
A Partir de: 01/01/2014 Até 01/01/2014
Processo N.: 126cc
Nome: (249140/1) ELY SANTANA DO NASCIMENTO
Cargo/Função: (10290) AGENTE SISTEMA PENITENC LC 423
Un. Adm: (162736) DIR.DE CADEIA PUBLICA DE DIAMANTINO
A Partir de: 05/01/2014 Até 05/01/2014
Processo N.: 02/14-C.L.
Nome: (248577/1) ERICK ALBERTO DA PALMA MAIA
Cargo/Função: (10290) AGENTE SISTEMA PENITENC LC 423
Un. Adm: (162787) DIR.DE CADEIA PUBLICA DE PEIXOTO DE AZEVEDO
A Partir de: 01/01/2014 Até 01/01/2014
Processo N.: 126cc
Nome: (115880/1) EROS JOSE AGUIAR SILVA
Cargo/Função: (10290) AGENTE SISTEMA PENITENC LC 423
Un. Adm: (163031) DIR.DE CADEIA PUBLICA DE PEDRA PRETA
A Partir de: 04/01/2014 Até 04/01/2014
Processo N.: 126cc
Nome: (251059/1) ESTER CRISTINA DE ALMEIDA DIAS
Cargo/Função: (10290) AGENTE SISTEMA PENITENC LC 423
Un. Adm: (162884) DIR.DE CADEIA PUBLICA DE ARAPUTANGA
A Partir de: 11/01/2014 Até 11/01/2014
Processo N.: 02/14-C.L.
Nome: (233424/1) EULA ROSA ORMOND
Cargo/Função: (10290) AGENTE SISTEMA PENITENC LC 423
Un. Adm: (162990) DIR.DE CADEIA PUBLICA DE NORTELANDIA
A Partir de: 01/01/2014 Até 01/01/2014
Processo N.: 126cc
Nome: (233680/1) EVERTON LUIZ MEZOMO MAURER
Cargo/Função: (10290) AGENTE SISTEMA PENITENC LC 423
Un. Adm: (162671) DIR.DE CADEIA PUBLICA DE TANGARA DA SERRA

A Partir de: 02/01/2014 Até 02/01/2014
Processo N.º: 126cc
 Nome: (248904/1) FABIANA RODRIGUES DE SOUZA
 Cargo/Função: (10290) AGENTE SISTEMA PENITENC LC 423
 Un. Adm: (162710) DIR.DE CADEIA PUBLICA DE COLIDER
 A Partir de: 04/01/2014 Até 04/01/2014
Processo N.º: 126cc
 Nome: (233540/1) FABIANO OLIVEIRA DAS NEVES CRUZ
 Cargo/Função: (10290) AGENTE SISTEMA PENITENC LC 423
 Un. Adm: (162671) DIR.DE CADEIA PUBLICA DE TANGARA DA SERRA
 A Partir de: 04/01/2014 Até 04/01/2014
Processo N.º: 126cc
 Nome: (233319/1) FABIO ANTONIO GIMENEZ MONGELO
 Cargo/Função: (10290) AGENTE SISTEMA PENITENC LC 423
 Un. Adm: (162710) DIR.DE CADEIA PUBLICA DE COLIDER
 A Partir de: 02/01/2014 Até 02/01/2014
Processo N.º: 126cc
 Nome: (137590/2) FABIO REIS DA SILVA
 Cargo/Função: (10290) AGENTE SISTEMA PENITENC LC 423
 Un. Adm: (162671) DIR.DE CADEIA PUBLICA DE TANGARA DA SERRA
 A Partir de: 07/01/2014 Até 07/01/2014
Processo N.º: 126cc
 Nome: (236946/1) FANICELIA DE MELO RAIMUNDO
 Cargo/Função: (10290) AGENTE SISTEMA PENITENC LC 423
 Un. Adm: (162841) DIR. DE CADEIA PUBLICA DE VILA BELA DE S.TRINDADE
 A Partir de: 01/01/2014 Até 01/01/2014
Processo N.º: 126cc
 Nome: (118051/1) FELIX DE ALMEIDA LOPES
 Cargo/Função: (10290) AGENTE SISTEMA PENITENC LC 423
 Un. Adm: (162884) DIR.DE CADEIA PUBLICA DE ARAPUTANGA
 A Partir de: 11/01/2014 Até 11/01/2014
Processo N.º: 02/14-C.L.
 Nome: (250432/1) FERNANDO LEONCIO RAMOS NETO
 Cargo/Função: (10290) AGENTE SISTEMA PENITENC LC 423
 Un. Adm: (162990) DIR.DE CADEIA PUBLICA DE NORTELANDIA
 A Partir de: 01/01/2014 Até 01/01/2014
Processo N.º: 126cc
 Nome: (233162/1) FLAVIO DE ALMEIDA
 Cargo/Função: (10290) AGENTE SISTEMA PENITENC LC 423
 Un. Adm: (162280) GER. DE ESCOLTA
 A Partir de: 03/01/2014 Até 03/01/2014
Processo N.º: sol
 Nome: (233906/1) FRANCISCO ANTUNES CAMPOS FILHO
 Cargo/Função: (10290) AGENTE SISTEMA PENITENC LC 423
 Un. Adm: (162981) DIR.DE CADEIA PUBLICA DE NOBRES
 A Partir de: 08/01/2014 Até 08/01/2014
Processo N.º: 126cc
 Nome: (234004/1) FRANCISCO RUBENS PIMENTA DE SOUSA
 Cargo/Função: (10290) AGENTE SISTEMA PENITENC LC 423
 Un. Adm: (162671) DIR.DE CADEIA PUBLICA DE TANGARA DA SERRA
 A Partir de: 05/01/2014 Até 05/01/2014
Processo N.º: 126cc
 Nome: (107336/3) GENERIS JOSE DA SILVA
 Cargo/Função: (10290) AGENTE SISTEMA PENITENC LC 423
 Un. Adm: (162884) DIR.DE CADEIA PUBLICA DE ARAPUTANGA
 A Partir de: 02/01/2014 Até 02/01/2014
Processo N.º: 126cc
 Nome: (114870/1) GENI CELIA DOS REIS CARVALHO BARROS
 Cargo/Função: (10290) AGENTE SISTEMA PENITENC LC 423
 Un. Adm: (162345) SUBDIR. DA PENITENCIARIA PASCOAL RAMOS
 A Partir de: 08/01/2014 Até 08/01/2014
Processo N.º: 02/14-C.L.
 Nome: (233394/1) GEOVANI RODRIGO DE SOUZA
 Cargo/Função: (10290) AGENTE SISTEMA PENITENC LC 423
 Un. Adm: (162736) DIR.DE CADEIA PUBLICA DE DIAMANTINO
 A Partir de: 01/01/2014 Até 01/01/2014
Processo N.º: 126cc
 Nome: (114746/1) GERCIONE COSTA DA SILVA
 Cargo/Função: (10290) AGENTE SISTEMA PENITENC LC 423
 Un. Adm: (162272) SUPERINT. DE GESTAO DE PENITENCIARIAS
 A Partir de: 03/01/2014 Até 03/01/2014
Processo N.º: 126cc
 Nome: (43464/4) GESUINO BRITO DE NASCIMENTO
 Cargo/Função: (10290) AGENTE SISTEMA PENITENC LC 423
 Un. Adm: (162469) DIR. DA UNIDADE PRISIONAL CASA DO ALBERGADO
 A Partir de: 05/01/2014 Até 05/01/2014
Processo N.º: 126cc
 Nome: (68650/2) GILSON GUEDES DA SILVA
 Cargo/Função: (10290) AGENTE SISTEMA PENITENC LC 423
 Un. Adm: (163031) DIR.DE CADEIA PUBLICA DE PEDRA PRETA
 A Partir de: 02/01/2014 Até 02/01/2014
Processo N.º: 126cc
 Nome: (116431/1) GILSON HALENCAR BUENO ALVES
 Cargo/Função: (10290) AGENTE SISTEMA PENITENC LC 423
 Un. Adm: (162884) DIR.DE CADEIA PUBLICA DE ARAPUTANGA
 A Partir de: 04/01/2014 Até 04/01/2014
Processo N.º: 126cc
 Nome: (217535/2) GILVAN JUNIOR DE SOUZA CONSTANTINO
 Cargo/Função: (10290) AGENTE SISTEMA PENITENC LC 423
 Un. Adm: (162671) DIR.DE CADEIA PUBLICA DE TANGARA DA SERRA
 A Partir de: 06/01/2014 Até 06/01/2014
Processo N.º: 126cc
 Nome: (85422/1) GLEIRE SOARES COSTA
 Cargo/Função: (10290) AGENTE SISTEMA PENITENC LC 423
 Un. Adm: (162272) SUPERINT. DE GESTAO DE PENITENCIARIAS
 A Partir de: 01/01/2014 Até 01/01/2014
Processo N.º: 126cc
 Nome: (233341/1) GRAZIELE PATRICIA DA SILVA
 Cargo/Função: (10290) AGENTE SISTEMA PENITENC LC 423
 Un. Adm: (162671) DIR.DE CADEIA PUBLICA DE TANGARA DA SERRA
 A Partir de: 05/01/2014 Até 05/01/2014
Processo N.º: 126cc

Nome: (75199/11) GIOVANNE PEDROSO DA SILVA
 Cargo/Função: (10290) AGENTE SISTEMA PENITENC LC 423
 Un. Adm: (162450) SUBDIR. DA COLONIA PENAL AGRICOLA DE PALMEIRAS
 A Partir de: 01/01/2014 Até 01/01/2014
Processo N.º: 02/14-C.L.
 Nome: (232189/1) HELDER ANGELO GENTILCOR DE SOUZA
 Cargo/Função: (10290) AGENTE SISTEMA PENITENC LC 423
 Un. Adm: (162787) DIR.DE CADEIA PUBLICA DE PEIXOTO DE AZEVEDO
 A Partir de: 01/01/2014 Até 01/01/2014
Processo N.º: 126cc
 Nome: (115909/1) HELINA SOARES DE SOUZA
 Cargo/Função: (10290) AGENTE SISTEMA PENITENC LC 423
 Un. Adm: (162884) DIR.DE CADEIA PUBLICA DE ARAPUTANGA
 A Partir de: 01/01/2014 Até 01/01/2014
Processo N.º: 126cc
 Nome: (85389/1) HELLEN PAULA CAMARGO FIGUEIREDO
 Cargo/Função: (10290) AGENTE SISTEMA PENITENC LC 423
 Un. Adm: (162469) DIR. DA UNIDADE PRISIONAL CASA DO ALBERGADO
 A Partir de: 03/01/2014 Até 03/01/2014
Processo N.º: 126cc
 Nome: (233460/1) HELMUT DOS REIS
 Cargo/Função: (10290) AGENTE SISTEMA PENITENC LC 423
 Un. Adm: (162671) DIR.DE CADEIA PUBLICA DE TANGARA DA SERRA
 A Partir de: 03/01/2014 Até 03/01/2014
Processo N.º: 126cc
 Nome: (85418/1) IEDA BENEDITA DA SILVA DEMETRIO
 Cargo/Função: (10290) AGENTE SISTEMA PENITENC LC 423
 Un. Adm: (162272) SUPERINT. DE GESTAO DE PENITENCIARIAS
 A Partir de: 04/01/2014 Até 04/01/2014
Processo N.º: 126cc
 Nome: (125258/1) INES CONCEICAO MIRANDA SILVA
 Cargo/Função: (10290) AGENTE SISTEMA PENITENC LC 423
 Un. Adm: (162612) DIR.DE CADEIA PUBLICA DE CACERES
 A Partir de: 01/01/2014 Até 01/01/2014
Processo N.º: 126cc
 Nome: (234140/1) ISAIAS DE JESUS SILVA
 Cargo/Função: (10290) AGENTE SISTEMA PENITENC LC 423
 Un. Adm: (163031) DIR.DE CADEIA PUBLICA DE PEDRA PRETA
 A Partir de: 01/01/2014 Até 01/01/2014
Processo N.º: 02/14-C.L.
 Nome: (66059/3) JAIRO ROGERIO DA SILVA JANDIR
 Cargo/Função: (10290) AGENTE SISTEMA PENITENC LC 423
 Un. Adm: (162736) DIR.DE CADEIA PUBLICA DE DIAMANTINO
 A Partir de: 01/01/2014 Até 01/01/2014
Processo N.º: 126cc
 Nome: (122630/1) JAMBERTO PEDROSO DE BARROS
 Cargo/Função: (10290) AGENTE SISTEMA PENITENC LC 423
 Un. Adm: (162671) DIR.DE CADEIA PUBLICA DE TANGARA DA SERRA
 A Partir de: 04/01/2014 Até 04/01/2014
Processo N.º: 02/14-C.L.
 Nome: (243427/1) JANDICIR LINSBINSKI
 Cargo/Função: (10290) AGENTE SISTEMA PENITENC LC 423
 Un. Adm: (162787) DIR.DE CADEIA PUBLICA DE PEIXOTO DE AZEVEDO
 A Partir de: 01/01/2014 Até 01/01/2014
Processo N.º: 126cc
 Nome: (236858/1) JANE NASCIMENTO E SILVA
 Cargo/Função: (10290) AGENTE SISTEMA PENITENC LC 423
 Un. Adm: (162990) DIR.DE CADEIA PUBLICA DE NORTELANDIA
 A Partir de: 04/01/2014 Até 04/01/2014
Processo N.º: 02/14-C.L.
 Nome: (59748/10) JEAN JOSE ALVES
 Cargo/Função: (10290) AGENTE SISTEMA PENITENC LC 423
 Un. Adm: (162990) DIR.DE CADEIA PUBLICA DE NORTELANDIA
 A Partir de: 01/01/2014 Até 01/01/2014
Processo N.º: 126cc
 Nome: (233185/1) JEFFERSON FLAVIO DOS REIS
 Cargo/Função: (10290) AGENTE SISTEMA PENITENC LC 423
 Un. Adm: (162612) DIR.DE CADEIA PUBLICA DE CACERES
 A Partir de: 05/01/2014 Até 05/01/2014
Processo N.º: 02/14-C.L.
 Nome: (217766/2) JHONATHAN SOUSA DA SILVA
 Cargo/Função: (10290) AGENTE SISTEMA PENITENC LC 423
 Un. Adm: (162787) DIR.DE CADEIA PUBLICA DE PEIXOTO DE AZEVEDO
 A Partir de: 01/01/2014 Até 01/01/2014
Processo N.º: 126cc
 Nome: (234090/1) JOACIR FERNANDES DE BOMFIM
 Cargo/Função: (10290) AGENTE SISTEMA PENITENC LC 423
 Un. Adm: (162671) DIR.DE CADEIA PUBLICA DE TANGARA DA SERRA
 A Partir de: 01/01/2014 Até 01/01/2014
Processo N.º: 126cc
 Nome: (119009/1) JOANISIO ROSA DE MORAIS
 Cargo/Função: (10290) AGENTE SISTEMA PENITENC LC 423
 Un. Adm: (162345) SUBDIR. DA PENITENCIARIA PASCOAL RAMOS
 A Partir de: 17/01/2014 Até 17/01/2014
Processo N.º: 02/14
 Nome: (248550/1) JOAO BATISTA DE OLIVEIRA
 Cargo/Função: (10290) AGENTE SISTEMA PENITENC LC 423
 Un. Adm: (162787) DIR.DE CADEIA PUBLICA DE PEIXOTO DE AZEVEDO
 A Partir de: 01/01/2014 Até 01/01/2014
Processo N.º: 126cc
 Nome: (52150/2) JOAO ADOLFO NOGUEIRA GARCIA
 Cargo/Função: (10290) AGENTE SISTEMA PENITENC LC 423
 Un. Adm: (162612) DIR.DE CADEIA PUBLICA DE CACERES
 A Partir de: 05/01/2014 Até 05/01/2014
Processo N.º: 126cc
 Nome: (67709/10) JOAO BATISTA FERREIRA MENDES
 Cargo/Função: (10290) AGENTE SISTEMA PENITENC LC 423
 Un. Adm: (162736) DIR.DE CADEIA PUBLICA DE DIAMANTINO
 A Partir de: 08/01/2014 Até 08/01/2014
Processo N.º: 02/14-C.L.
 Nome: (129288/2) JOAO MILHOMEN BORGES
 Cargo/Função: (10290) AGENTE SISTEMA PENITENC LC 423
 Un. Adm: (162787) DIR.DE CADEIA PUBLICA DE PEIXOTO DE AZEVEDO

A Partir de: 01/01/2014 Até 01/01/2014
 Processo N.: 126cc
 Nome: (125265/1) JOAO VIEIRA DOS SANTOS FILHO
 Cargo/Função: (10290) AGENTE SISTEMA PENITENC LC 423
 Un. Adm: (163031) DIR.DE CADEIA PUBLICA DE PEDRA PRETA
 A Partir de: 03/01/2014 Até 03/01/2014
 Processo N.: 126cc
 Nome: (126995/1) JOAQUIM JOSE DE CAMPOS FILHO
 Cargo/Função: (10290) AGENTE SISTEMA PENITENC LC 423
 Un. Adm: (162280) GER. DE ESCOLTA
 A Partir de: 02/01/2014 Até 02/01/2014
 Processo N.: 126cc
 Nome: (233860/1) JOCEANE PESSOA DE SOUSA
 Cargo/Função: (10290) AGENTE SISTEMA PENITENC LC 423
 Un. Adm: (162671) DIR.DE CADEIA PUBLICA DE TANGARA DA SERRA
 A Partir de: 04/01/2014 Até 04/01/2014
 Processo N.: 126cc
 Nome: (121793/2) JOEL NOGUEIRA NEPONOCENO
 Cargo/Função: (10290) AGENTE SISTEMA PENITENC LC 423
 Un. Adm: (162671) DIR.DE CADEIA PUBLICA DE TANGARA DA SERRA
 A Partir de: 02/01/2014 Até 02/01/2014
 Processo N.: 126cc
 Nome: (98141/2) JOILSON DA COSTA SILVA JUNIOR
 Cargo/Função: (10290) AGENTE SISTEMA PENITENC LC 423
 Un. Adm: (162744) DIR.DE CADEIA PUBLICA DE JACIARA
 A Partir de: 03/01/2014 Até 03/01/2014
 Processo N.: 02/14-C.L.
 Nome: (233362/1) JOILSON LINO SANTANA
 Cargo/Função: (10290) AGENTE SISTEMA PENITENC LC 423
 Un. Adm: (162736) DIR.DE CADEIA PUBLICA DE DIAMANTINO
 A Partir de: 01/01/2014 Até 01/01/2014
 Processo N.: 02/14-C.L.
 Nome: (241331/1) JOSE ADEILSON ALVES GUIMARAES
 Cargo/Função: (10290) AGENTE SISTEMA PENITENC LC 423
 Un. Adm: (162736) DIR.DE CADEIA PUBLICA DE DIAMANTINO
 A Partir de: 01/01/2014 Até 01/01/2014
 Processo N.: sol
 Nome: (233368/1) JOSE BATISTA PEREIRA DE ALMEIDA
 Cargo/Função: (10290) AGENTE SISTEMA PENITENC LC 423
 Un. Adm: (162795) DIR.DE CADEIA PUBLICA DE PRIMAVERA DO LESTE
 A Partir de: 01/01/2014 Até 01/01/2014
 Processo N.: 126cc
 Nome: (86257/1) JOSE BENEDITO DA SILVA
 Cargo/Função: (10290) AGENTE SISTEMA PENITENC LC 423
 Un. Adm: (162450) SUBDIR. DA COLONIA PENAL AGRICOLA DE PALMEIRAS
 A Partir de: 08/01/2014 Até 08/01/2014
 Processo N.: 126cc
 Nome: (85431/1) JOSE DOMINGOS DE AMORIM
 Cargo/Função: (10290) AGENTE SISTEMA PENITENC LC 423
 Un. Adm: (162450) SUBDIR. DA COLONIA PENAL AGRICOLA DE PALMEIRAS
 A Partir de: 05/01/2014 Até 05/01/2014
 Processo N.: 02/14-C.L.
 Nome: (243429/1) JOSE FERNANDES DE SOUZA NETO
 Cargo/Função: (10290) AGENTE SISTEMA PENITENC LC 423
 Un. Adm: (162787) DIR.DE CADEIA PUBLICA DE PEIXOTO DE AZEVEDO
 A Partir de: 13/01/2014 Até 13/01/2014
 Processo N.: 126cc
 Nome: (248670/1) JOSE HAMILTON DA SILVA FILHO
 Cargo/Função: (10290) AGENTE SISTEMA PENITENC LC 423
 Un. Adm: (162671) DIR.DE CADEIA PUBLICA DE TANGARA DA SERRA
 A Partir de: 03/01/2014 Até 03/01/2014
 Processo N.: 02/14-C.L.
 Nome: (233230/1) JOSE LOPES DA SILVA JUNIOR
 Cargo/Função: (10290) AGENTE SISTEMA PENITENC LC 423
 Un. Adm: (162990) DIR.DE CADEIA PUBLICA DE NORTELANDIA
 A Partir de: 01/01/2014 Até 01/01/2014
 Processo N.: 126cc
 Nome: (139994/2) JOSE LUIZ DE JESUS EGUES DE OLIVEIRA
 Cargo/Função: (10290) AGENTE SISTEMA PENITENC LC 423
 Un. Adm: (162671) DIR.DE CADEIA PUBLICA DE TANGARA DA SERRA
 A Partir de: 08/01/2014 Até 08/01/2014
 Processo N.: 02/14-C.L.
 Nome: (248547/1) JOSE NILTON DOS SANTOS DA CONCEIÇÃO
 Cargo/Função: (10290) AGENTE SISTEMA PENITENC LC 423
 Un. Adm: (162787) DIR.DE CADEIA PUBLICA DE PEIXOTO DE AZEVEDO
 A Partir de: 01/01/2014 Até 01/01/2014
 Processo N.: SOL
 Nome: (217723/2) JOSE PINTO DE SOUZA FILHO
 Cargo/Função: (10290) AGENTE SISTEMA PENITENC LC 423
 Un. Adm: (162795) DIR.DE CADEIA PUBLICA DE PRIMAVERA DO LESTE
 A Partir de: 01/01/2014 Até 01/01/2014
 Processo N.: sol
 Nome: (118009/1) JOSIEL ALVES DA SILVA FERREIRA
 Cargo/Função: (10290) AGENTE SISTEMA PENITENC LC 423
 Un. Adm: (163040) DIR.DE CADEIA PUBLICA DE POCONE
 A Partir de: 11/01/2014 Até 11/01/2014
 Processo N.: 126cc
 Nome: (233367/1) JOSIMAR LIMA DOS SANTOS
 Cargo/Função: (10290) AGENTE SISTEMA PENITENC LC 423
 Un. Adm: (162710) DIR.DE CADEIA PUBLICA DE COLIDER
 A Partir de: 04/01/2014 Até 04/01/2014
 Processo N.: 02/14-C.L.
 Nome: (122209/1) JOSÉ WILSON MIRANDA RODRIGUES
 Cargo/Função: (10290) AGENTE SISTEMA PENITENC LC 423
 Un. Adm: (162990) DIR.DE CADEIA PUBLICA DE NORTELANDIA
 A Partir de: 01/01/2014 Até 01/01/2014
 Processo N.: 126cc
 Nome: (233386/1) JOZIAS LIMA DOS SANTOS
 Cargo/Função: (10290) AGENTE SISTEMA PENITENC LC 423
 Un. Adm: (162710) DIR.DE CADEIA PUBLICA DE COLIDER
 A Partir de: 01/01/2014 Até 01/01/2014
 Processo N.: 126cc
 Nome: (219041/2) JULICE CATIA DE ALMEIDA

Cargo/Função: (10290) AGENTE SISTEMA PENITENC LC 423
 Un. Adm: (162671) DIR.DE CADEIA PUBLICA DE TANGARA DA SERRA
 A Partir de: 04/01/2014 Até 04/01/2014
 Processo N.: sol
 Nome: (232043/1) JULIO CESAR MIRANDA FONTES
 Cargo/Função: (10290) AGENTE SISTEMA PENITENC LC 423
 Un. Adm: (163040) DIR.DE CADEIA PUBLICA DE POCONE
 A Partir de: 01/01/2014 Até 01/01/2014
 Processo N.: 02/14-C.L.
 Nome: (217770/2) JULIO CESAR SILVA PEREIRA
 Cargo/Função: (10290) AGENTE SISTEMA PENITENC LC 423
 Un. Adm: (162787) DIR.DE CADEIA PUBLICA DE PEIXOTO DE AZEVEDO
 A Partir de: 01/01/2014 Até 01/01/2014
 Processo N.: 126cc
 Nome: (249664/1) JURANDI FERREIRA DOS SANTOS
 Cargo/Função: (10290) AGENTE SISTEMA PENITENC LC 423
 Un. Adm: (162671) DIR.DE CADEIA PUBLICA DE TANGARA DA SERRA
 A Partir de: 04/01/2014 Até 04/01/2014
 Processo N.: 02/14-C.L.
 Nome: (241332/1) KATIA DOS SANTOS
 Cargo/Função: (10290) AGENTE SISTEMA PENITENC LC 423
 Un. Adm: (162787) DIR.DE CADEIA PUBLICA DE PEIXOTO DE AZEVEDO
 A Partir de: 01/01/2014 Até 01/01/2014
 Processo N.: SOL
 Nome: (233390/1) KELSEN LEANDRO BORGES DA CONCEIÇÃO
 Cargo/Função: (10290) AGENTE SISTEMA PENITENC LC 423
 Un. Adm: (162884) DIR.DE CADEIA PUBLICA DE ARAPUTANGA
 A Partir de: 01/10/2013 Até 01/10/2013
 Processo N.: 126cc
 Nome: (108794/2) KENER RICARDO BARBOSA
 Cargo/Função: (10290) AGENTE SISTEMA PENITENC LC 423
 Un. Adm: (162272) SUPERINT. DE GESTAO DE PENITENCIARIAS
 A Partir de: 01/01/2014 Até 01/01/2014
 Processo N.: 02/14-C.L.
 Nome: (217721/2) KLEYTON JOSE ALEIXO DA SILVA
 Cargo/Função: (10290) AGENTE SISTEMA PENITENC LC 423
 Un. Adm: (162736) DIR.DE CADEIA PUBLICA DE DIAMANTINO
 A Partir de: 01/01/2014 Até 01/01/2014
 Processo N.: 02/14-C.L.
 Nome: (240491/1) LAERCIO GOMES PATRIOTA
 Cargo/Função: (10290) AGENTE SISTEMA PENITENC LC 423
 Un. Adm: (162787) DIR.DE CADEIA PUBLICA DE PEIXOTO DE AZEVEDO
 A Partir de: 01/01/2014 Até 01/01/2014
 Processo N.: 126cc
 Nome: (226015/1) LELIANE PEREIRA DE AGUIAR
 Cargo/Função: (10282) ASSIST.SIST.PENITENCIARIO
 Un. Adm: (162744) DIR.DE CADEIA PUBLICA DE JACIARA
 A Partir de: 20/01/2014 Até 20/01/2014
 Processo N.: 02/14-C.L.
 Nome: (233151/1) LEONICE DA GLORIA SOUZA
 Cargo/Função: (10290) AGENTE SISTEMA PENITENC LC 423
 Un. Adm: (162990) DIR.DE CADEIA PUBLICA DE NORTELANDIA
 A Partir de: 01/01/2014 Até 01/01/2014
 Processo N.: 126cc
 Nome: (232010/1) LINDOMAR HENRIQUE DA SILVA
 Cargo/Função: (10290) AGENTE SISTEMA PENITENC LC 423
 Un. Adm: (162671) DIR.DE CADEIA PUBLICA DE TANGARA DA SERRA
 A Partir de: 05/01/2014 Até 05/01/2014
 Processo N.: 126cc
 Nome: (233536/1) LIOMAR PEREIRA ESTEVES
 Cargo/Função: (10290) AGENTE SISTEMA PENITENC LC 423
 Un. Adm: (162671) DIR.DE CADEIA PUBLICA DE TANGARA DA SERRA
 A Partir de: 17/01/2014 Até 17/01/2014
 Processo N.: 126cc
 Nome: (233908/1) LUCAS PAES FERREIRA
 Cargo/Função: (10290) AGENTE SISTEMA PENITENC LC 423
 Un. Adm: (163104) DIR.DE CADEIA PUBLICA DE SAO JOSE DO QUATRO MAR-
 COS
 A Partir de: 03/01/2014 Até 03/01/2014
 Processo N.: 126cc
 Nome: (232315/1) LUCIANO CESAR NAVES
 Cargo/Função: (10290) AGENTE SISTEMA PENITENC LC 423
 Un. Adm: (162671) DIR.DE CADEIA PUBLICA DE TANGARA DA SERRA
 A Partir de: 01/01/2014 Até 01/01/2014
 Processo N.: 02/14-C.L.
 Nome: (233404/1) LUCIANO DA SILVA OLIVEIRA
 Cargo/Função: (10290) AGENTE SISTEMA PENITENC LC 423
 Un. Adm: (162990) DIR.DE CADEIA PUBLICA DE NORTELANDIA
 A Partir de: 01/01/2014 Até 01/01/2014
 Processo N.: 126cc
 Nome: (115325/1) LUIS CARLOS DIAS DE QUEIROZ
 Cargo/Função: (10290) AGENTE SISTEMA PENITENC LC 423
 Un. Adm: (162280) GER. DE ESCOLTA
 A Partir de: 04/01/2014 Até 04/01/2014
 Processo N.: 126cc
 Nome: (232254/1) LUIS HENRIQUE BRITO DE OLIVEIRA JUNIOR
 Cargo/Função: (10290) AGENTE SISTEMA PENITENC LC 423
 Un. Adm: (162680) DIR.DE CADEIA PUBLICA DE ALTA FLORESTA
 A Partir de: 02/01/2014 Até 02/01/2014
 Processo N.: sol
 Nome: (85411/1) LUIZ CELSO MOREIRA DA SILVA
 Cargo/Função: (10290) AGENTE SISTEMA PENITENC LC 423
 Un. Adm: (162817) DIR.DE CADEIA PUBLICA DE SANTO ANTONIO DO LEVER-
 GER
 A Partir de: 01/01/2014 Até 01/01/2014
 Processo N.: 126cc
 Nome: (232959/1) LUIZ GUSTAVO GALVAO DOURADO
 Cargo/Função: (9247) AGENTE SOC. DO SISTEMA SOCIOEDUCATIVO
 Un. Adm: (163147) GER.REG.DO CENTRO SOCIOEDUCATIVO-POLO RONDONOPO-
 LIS
 A Partir de: 03/01/2014 Até 03/01/2014
 Processo N.: 126cc
 Nome: (248736/1) LUZIA PEREIRA DE OLIVEIRA

Cargo/Função: (10290) AGENTE SISTEMA PENITENC LC 423
 Un. Adm: (162787) DIR.DE CADEIA PUBLICA DE PEIXOTO DE AZEVEDO
 A Partir de: 04/01/2014 Até 04/01/2014
 Processo N.: 126cc
 Nome: (85467/1) MANOEL BATISTA TEIXEIRA SOBRINHO
 Cargo/Função: (10290) AGENTE SISTEMA PENITENC LC 423
 Un. Adm: (162450) SUBDIR. DA COLONIA PENAL AGRICOLA DE PALMEIRAS
 A Partir de: 05/01/2014 Até 05/01/2014
 Processo N.: 02/14-C.L.
 Nome: (232246/1) MANOY DA SILVA RODRIGUES
 Cargo/Função: (10290) AGENTE SISTEMA PENITENC LC 423
 Un. Adm: (162787) DIR.DE CADEIA PUBLICA DE PEIXOTO DE AZEVEDO
 A Partir de: 01/01/2014 Até 01/01/2014
 Processo N.: 126cc
 Nome: (232330/1) MARCELO BONDESPACHO DA CONCEICAO
 Cargo/Função: (10290) AGENTE SISTEMA PENITENC LC 423
 Un. Adm: (163007) DIR.DE CADEIA PUBLICA DE NOVA MUTUM
 A Partir de: 03/01/2014 Até 03/01/2014
 Processo N.: 126cc
 Nome: (106506/2) MARCELO TADEU CRUZ SILVA
 Cargo/Função: (10290) AGENTE SISTEMA PENITENC LC 423
 Un. Adm: (162612) DIR.DE CADEIA PUBLICA DE CACERES
 A Partir de: 20/01/2014 Até 20/01/2014
 Processo N.: 126cc
 Nome: (49355/3) MARCIA GUIMARAES ESTRELA
 Cargo/Função: (10290) AGENTE SISTEMA PENITENC LC 423
 Un. Adm: (162620) DIR. DE CADEIA PUBLICA DE RONDONOPOLIS
 A Partir de: 04/01/2014 Até 04/01/2014
 Processo N.: 126cc
 Nome: (219879/4) MARCIA JUCELIA CRACO
 Cargo/Função: (10290) AGENTE SISTEMA PENITENC LC 423
 Un. Adm: (162710) DIR.DE CADEIA PUBLICA DE COLIDER
 A Partir de: 01/01/2014 Até 01/01/2014
 Processo N.: 126cc
 Nome: (115878/1) MARCIA MARIA E SILVA
 Cargo/Função: (10290) AGENTE SISTEMA PENITENC LC 423
 Un. Adm: (162922) DIR.DE CADEIA PUBLICA DE D.AQUINO
 A Partir de: 04/01/2014 Até 04/01/2014
 Processo N.: 126cc
 Nome: (249153/1) MARCIO DA SILVA OLIVEIRA
 Cargo/Função: (10290) AGENTE SISTEMA PENITENC LC 423
 Un. Adm: (162922) DIR.DE CADEIA PUBLICA DE D.AQUINO
 A Partir de: 05/01/2014 Até 05/01/2014
 Processo N.: 126cc
 Nome: (109617/2) MARCIO DE FIGUEIREDO
 Cargo/Função: (10290) AGENTE SISTEMA PENITENC LC 423
 Un. Adm: (162388) SUBDIR. DO CENTRO DE RESSOCIALIZAÇÃO DE CUIABA
 A Partir de: 01/01/2014 Até 01/01/2014
 Processo N.: 126cc
 Nome: (219215/2) MARCIO EDER VACARO DE AQUINO
 Cargo/Função: (10290) AGENTE SISTEMA PENITENC LC 423
 Un. Adm: (162710) DIR.DE CADEIA PUBLICA DE COLIDER
 A Partir de: 02/01/2014 Até 02/01/2014
 Processo N.: 126cc
 Nome: (118650/1) MARCIO GETULIO RODRIGUES
 Cargo/Função: (10290) AGENTE SISTEMA PENITENC LC 423
 Un. Adm: (162280) GER. DE ESCOLTA
 A Partir de: 01/01/2014 Até 01/01/2014
 Processo N.: 126cc
 Nome: (86179/1) MARCIO IVAN VIEIRA DA SILVA
 Cargo/Função: (10290) AGENTE SISTEMA PENITENC LC 423
 Un. Adm: (162388) SUBDIR. DO CENTRO DE RESSOCIALIZAÇÃO DE CUIABA
 A Partir de: 02/12/2013 Até 02/12/2013
 Processo N.: sol
 Nome: (115496/1) MARCIO JOSE DIAS
 Cargo/Função: (10290) AGENTE SISTEMA PENITENC LC 423
 Un. Adm: (162795) DIR.DE CADEIA PUBLICA DE PRIMAVERA DO LESTE
 A Partir de: 01/01/2014 Até 01/01/2014
 Processo N.: 126cc
 Nome: (233978/1) MARCIO PROENÇA DE ARAUJO
 Cargo/Função: (10290) AGENTE SISTEMA PENITENC LC 423
 Un. Adm: (162671) DIR.DE CADEIA PUBLICA DE TANGARA DA SERRA
 A Partir de: 08/01/2014 Até 08/01/2014
 Processo N.: 126cc
 Nome: (68618/6) MARCLEAN MENEZES LOPES
 Cargo/Função: (10290) AGENTE SISTEMA PENITENC LC 423
 Un. Adm: (162922) DIR.DE CADEIA PUBLICA DE D.AQUINO
 A Partir de: 02/01/2014 Até 02/01/2014
 Processo N.: 126cc
 Nome: (115759/1) MARCONDES DE ARAUJO MARQUES
 Cargo/Função: (10290) AGENTE SISTEMA PENITENC LC 423
 Un. Adm: (162922) DIR.DE CADEIA PUBLICA DE D.AQUINO
 A Partir de: 06/01/2014 Até 06/01/2014
 Processo N.: sol
 Nome: (141352/1) MARCOS ANTUNES DE CAMPOS
 Cargo/Função: (10290) AGENTE SISTEMA PENITENC LC 423
 Un. Adm: (163040) DIR.DE CADEIA PUBLICA DE POCONE
 A Partir de: 01/01/2014 Até 01/01/2014
 Processo N.: 126cc
 Nome: (142550/10) MARCOS KLEBER DA SILVA
 Cargo/Função: (10290) AGENTE SISTEMA PENITENC LC 423
 Un. Adm: (172057) UNID.ESPEC. DE CONTROLE DE MOVIMENTAÇÃO PESSOAL
 A Partir de: 05/01/2014 Até 05/01/2014
 Processo N.: 126cc
 Nome: (233373/1) MARCOS MATEUS TOMAS IZIRORIO
 Cargo/Função: (10290) AGENTE SISTEMA PENITENC LC 423
 Un. Adm: (163104) DIR.DE CADEIA PUBLICA DE SAO JOSE DO QUATRO MAR-
 COS
 A Partir de: 01/01/2014 Até 01/01/2014
 Processo N.: sol
 Nome: (63133/3) MARCOS PAULO MESSIAS PEREIRA
 Cargo/Função: (10290) AGENTE SISTEMA PENITENC LC 423
 Un. Adm: (162795) DIR.DE CADEIA PUBLICA DE PRIMAVERA DO LESTE

A Partir de: 01/01/2014 Até 01/01/2014
 Processo N.: 126cc
 Nome: (232250/1) MARCOS ROGERIO MONTEIRO DA SILVA
 Cargo/Função: (10290) AGENTE SISTEMA PENITENC LC 423
 Un. Adm: (162671) DIR.DE CADEIA PUBLICA DE TANGARA DA SERRA
 A Partir de: 02/01/2014 Até 02/01/2014
 Processo N.: 126cc
 Nome: (140782/1) MARIA DE LOURDES LIMA
 Cargo/Função: (10290) AGENTE SISTEMA PENITENC LC 423
 Un. Adm: (162744) DIR.DE CADEIA PUBLICA DE JACIARA
 A Partir de: 03/01/2014 Até 03/01/2014
 Processo N.: 126cc
 Nome: (78350/13) MARIA HELENA CARDOSO
 Cargo/Função: (10290) AGENTE SISTEMA PENITENC LC 423
 Un. Adm: (162744) DIR.DE CADEIA PUBLICA DE JACIARA
 A Partir de: 01/01/2014 Até 01/01/2014
 Processo N.: 126cc
 Nome: (236883/1) MARIA MARGARETE RODRIGUES DA SILVA
 Cargo/Função: (10290) AGENTE SISTEMA PENITENC LC 423
 Un. Adm: (162612) DIR.DE CADEIA PUBLICA DE CACERES
 A Partir de: 03/01/2014 Até 03/01/2014
 Processo N.: 02/14-C.L.
 Nome: (241357/1) MARIA ROSETE PEREIRA
 Cargo/Função: (10290) AGENTE SISTEMA PENITENC LC 423
 Un. Adm: (162787) DIR.DE CADEIA PUBLICA DE PEIXOTO DE AZEVEDO
 A Partir de: 01/01/2014 Até 01/01/2014
 Processo N.: 126cc
 Nome: (114761/1) MARILZE SANTANA MENDES DA SILVA
 Cargo/Função: (10290) AGENTE SISTEMA PENITENC LC 423
 Un. Adm: (162671) DIR.DE CADEIA PUBLICA DE TANGARA DA SERRA
 A Partir de: 04/01/2014 Até 04/01/2014
 Processo N.: 126cc
 Nome: (132071/5) MARINA VICENTE
 Cargo/Função: (9247) AGENTE SOC. DO SISTEMA SOCIOEDUCATIVO
 Un. Adm: (163139) GER.REG.DO CENTRO SOCIOEDUCATIVO-POLO CACERES
 A Partir de: 03/01/2014 Até 03/01/2014
 Processo N.: 126cc
 Nome: (233718/1) MARINALVA ROCHA DA SILVA
 Cargo/Função: (10290) AGENTE SISTEMA PENITENC LC 423
 Un. Adm: (163031) DIR.DE CADEIA PUBLICA DE PEDRA PRETA
 A Partir de: 01/01/2014 Até 01/01/2014
 Processo N.: 126cc
 Nome: (248003/1) MARIO JULIAO DA SILVA
 Cargo/Função: (10290) AGENTE SISTEMA PENITENC LC 423
 Un. Adm: (162680) DIR.DE CADEIA PUBLICA DE ALTA FLORESTA
 A Partir de: 03/01/2014 Até 03/01/2014
 Processo N.: 126cc
 Nome: (232117/1) MARIO MAXWEL CANEVAROLLI
 Cargo/Função: (10290) AGENTE SISTEMA PENITENC LC 423
 Un. Adm: (162680) DIR.DE CADEIA PUBLICA DE ALTA FLORESTA
 A Partir de: 01/01/2014 Até 01/01/2014
 Processo N.: sol
 Nome: (117828/1) MARIONEI PINTO DO NASCIMENTO
 Cargo/Função: (10290) AGENTE SISTEMA PENITENC LC 423
 Un. Adm: (162817) DIR.DE CADEIA PUBLICA DE SANTO ANTONIO DO LEVER-
 GER
 A Partir de: 01/01/2014 Até 01/01/2014
 Processo N.: 126cc
 Nome: (142053/3) MARLETE CORDEIRO DE OLIVEIRA
 Cargo/Função: (10290) AGENTE SISTEMA PENITENC LC 423
 Un. Adm: (163007) DIR.DE CADEIA PUBLICA DE NOVA MUTUM
 A Partir de: 03/01/2014 Até 03/01/2014
 Processo N.: 126cc
 Nome: (232422/1) MARY JULIANA ALVES DENTI
 Cargo/Função: (10290) AGENTE SISTEMA PENITENC LC 423
 Un. Adm: (162671) DIR.DE CADEIA PUBLICA DE TANGARA DA SERRA
 A Partir de: 02/01/2014 Até 02/01/2014
 Processo N.: 126cc
 Nome: (232616/1) MARYSTELA DA SILVA
 Cargo/Função: (10290) AGENTE SISTEMA PENITENC LC 423
 Un. Adm: (162671) DIR.DE CADEIA PUBLICA DE TANGARA DA SERRA
 A Partir de: 03/01/2014 Até 03/01/2014
 Processo N.: 126cc
 Nome: (236868/1) MATUZALEM JOSE GOMES
 Cargo/Função: (10290) AGENTE SISTEMA PENITENC LC 423
 Un. Adm: (172057) UNID.ESPEC. DE CONTROLE DE MOVIMENTAÇÃO PESSOAL
 A Partir de: 01/01/2014 Até 01/01/2014
 Processo N.: 126cc
 Nome: (232321/1) MAURIDES BENEDITO DE ALMEIDA
 Cargo/Função: (10290) AGENTE SISTEMA PENITENC LC 423
 Un. Adm: (163007) DIR.DE CADEIA PUBLICA DE NOVA MUTUM
 A Partir de: 05/01/2014 Até 05/01/2014
 Processo N.: sol
 Nome: (115343/1) MAYALU NEPONUCENO DE OLIVEIRA
 Cargo/Função: (10290) AGENTE SISTEMA PENITENC LC 423
 Un. Adm: (162817) DIR.DE CADEIA PUBLICA DE SANTO ANTONIO DO LEVER-
 GER
 A Partir de: 01/01/2014 Até 01/01/2014
 Processo N.: 126cc
 Nome: (49192/3) NEEMIAS CAMPOS DA CUNHA
 Cargo/Função: (10290) AGENTE SISTEMA PENITENC LC 423
 Un. Adm: (162906) DIR.DE CADEIA PUBLICA DE CHAPADA DOS GUIMARAES
 A Partir de: 03/01/2014 Até 03/01/2014
 Processo N.: 126cc
 Nome: (249659/1) NELSON FERREIRA DE SOUZA
 Cargo/Função: (10290) AGENTE SISTEMA PENITENC LC 423
 Un. Adm: (162809) DIR.DE CADEIA PUBLICA DE PORTO ALEGRE DO NORTE
 A Partir de: 01/01/2014 Até 01/01/2014
 Processo N.: 02/14-C.L.
 Nome: (109693/7) NELSON MARQUES DE ARRUDA
 Cargo/Função: (10290) AGENTE SISTEMA PENITENC LC 423
 Un. Adm: (162990) DIR.DE CADEIA PUBLICA DE NORTELANDIA
 A Partir de: 01/01/2014 Até 01/01/2014

Processo N.: 126cc
 Nome: (133260/15) NEY BARBOZA DA SILVA
 Cargo/Função: (10290) AGENTE SISTEMA PENITENC LC 423
 Un. Adm: (162710) DIR.DE CADEIA PUBLICA DE COLIDER
 A Partir de: 03/01/2014 Até 03/01/2014

Processo N.: 126cc
 Nome: (233863/1) NILTON SANTOS ALVES
 Cargo/Função: (10290) AGENTE SISTEMA PENITENC LC 423
 Un. Adm: (163031) DIR.DE CADEIA PUBLICA DE PEDRA PRETA
 A Partir de: 06/01/2014 Até 06/01/2014

Processo N.: 126cc
 Nome: (86170/1) NILZA MARIA DA SILVA
 Cargo/Função: (10290) AGENTE SISTEMA PENITENC LC 423
 Un. Adm: (162205) DIR. DO CENTRO SOCIOEDUCATIVO - POLO CUIABA
 A Partir de: 05/01/2014 Até 05/01/2014

Processo N.: 126cc
 Nome: (232260/1) NIVALDO DIAS DA SILVA
 Cargo/Função: (10290) AGENTE SISTEMA PENITENC LC 423
 Un. Adm: (162680) DIR. DE CADEIA PUBLICA DE ALTA FLORESTA
 A Partir de: 01/01/2014 Até 01/01/2014

Processo N.: 126cc
 Nome: (250970/1) ODAIR JOSE DA SILVA
 Cargo/Função: (10290) AGENTE SISTEMA PENITENC LC 423
 Un. Adm: (162787) DIR. DE CADEIA PUBLICA DE PEIXOTO DE AZEVEDO
 A Partir de: 04/01/2014 Até 04/01/2014

Processo N.: 126cc
 Nome: (248657/1) ORIVALDO FERREIRA MENDES
 Cargo/Função: (10290) AGENTE SISTEMA PENITENC LC 423
 Un. Adm: (162612) DIR. DE CADEIA PUBLICA DE CACERES
 A Partir de: 01/01/2014 Até 01/01/2014

Processo N.: 126cc
 Nome: (140552/3) PABLO HENRIQUE DA CRUZ GONCALVES
 Cargo/Função: (10290) AGENTE SISTEMA PENITENC LC 423
 Un. Adm: (162213) GER.DA UNIDADE DE INTERNAÇÃO PROVISORIA MASCU-
 LINA
 A Partir de: 23/01/2014 Até 23/01/2014

Processo N.: sol
 Nome: (117309/1) PATRICIA DE OLIVEIRA LOBO
 Cargo/Função: (10290) AGENTE SISTEMA PENITENC LC 423
 Un. Adm: (162817) DIR. DE CADEIA PUBLICA DE SANTO ANTONIO DO LEVER-
 GER
 A Partir de: 01/01/2014 Até 01/01/2014

Processo N.: 02/14-C.L.
 Nome: (233964/1) PAULO CEZAR DE SOUZA
 Cargo/Função: (10290) AGENTE SISTEMA PENITENC LC 423
 Un. Adm: (162787) DIR. DE CADEIA PUBLICA DE PEIXOTO DE AZEVEDO
 A Partir de: 01/01/2014 Até 01/01/2014

Processo N.: 126cc
 Nome: (59656/3) PEDRO DOS SANTOS GUIMARAES
 Cargo/Função: (10290) AGENTE SISTEMA PENITENC LC 423
 Un. Adm: (162809) DIR. DE CADEIA PUBLICA DE PORTO ALEGRE DO NORTE
 A Partir de: 03/01/2014 Até 03/01/2014

Processo N.: 126cc
 Nome: (139194/1) PEDRO PAULO PALMEIRA RUIZ
 Cargo/Função: (10290) AGENTE SISTEMA PENITENC LC 423
 Un. Adm: (162922) DIR. DE CADEIA PUBLICA DE D.AQUINO
 A Partir de: 01/01/2014 Até 01/01/2014

Processo N.: 126cc
 Nome: (249143/1) RAFAEL DOMINICI DO SACRAMENTO
 Cargo/Função: (10290) AGENTE SISTEMA PENITENC LC 423
 Un. Adm: (162744) DIR. DE CADEIA PUBLICA DE JACIARA
 A Partir de: 08/01/2014 Até 08/01/2014

Processo N.: 126cc
 Nome: (232162/1) RAFAEL BARROS MEIRA
 Cargo/Função: (10290) AGENTE SISTEMA PENITENC LC 423
 Un. Adm: (163007) DIR. DE CADEIA PUBLICA DE NOVA MUTUM
 A Partir de: 01/01/2014 Até 01/01/2014

Processo N.: 126cc
 Nome: (232818/1) RAFAEL DOS SANTOS SILVA
 Cargo/Função: (10290) AGENTE SISTEMA PENITENC LC 423
 Un. Adm: (162680) DIR. DE CADEIA PUBLICA DE ALTA FLORESTA
 A Partir de: 08/01/2014 Até 08/01/2014

Processo N.: 126cc
 Nome: (219069/2) RAFAEL JOSE DOS SANTOS ALVES
 Cargo/Função: (10290) AGENTE SISTEMA PENITENC LC 423
 Un. Adm: (163031) DIR. DE CADEIA PUBLICA DE PEDRA PRETA
 A Partir de: 05/01/2014 Até 05/01/2014

Processo N.: 126cc
 Nome: (217534/2) RAILUCIA VIEIRA ALVES
 Cargo/Função: (10290) AGENTE SISTEMA PENITENC LC 423
 Un. Adm: (162671) DIR. DE CADEIA PUBLICA DE TANGARA DA SERRA
 A Partir de: 02/01/2014 Até 02/01/2014

Processo N.: 126cc
 Nome: (87585/18) RAIMUNDO FERREIRA FONSECA
 Cargo/Função: (10290) AGENTE SISTEMA PENITENC LC 423
 Un. Adm: (162809) DIR. DE CADEIA PUBLICA DE PORTO ALEGRE DO NORTE
 A Partir de: 02/01/2014 Até 02/01/2014

Processo N.: 126cc
 Nome: (109360/2) RAYSON ALMEIDA DE VASCONCELLOS DIAS
 Cargo/Função: (10290) AGENTE SISTEMA PENITENC LC 423
 Un. Adm: (162272) SUPERINT. DE GESTAO DE PENITENCIARIAS
 A Partir de: 21/01/2014 Até 21/01/2014

Processo N.: 126cc
 Nome: (217944/5) REGINALDO PACIFICO
 Cargo/Função: (10290) AGENTE SISTEMA PENITENC LC 423
 Un. Adm: (163104) DIR. DE CADEIA PUBLICA DE SAO JOSE DO QUATRO MAR-
 COS
 A Partir de: 04/01/2014 Até 04/01/2014

Processo N.: sol
 Nome: (233867/1) REINALDO FERREIRA DA SILVA
 Cargo/Função: (10290) AGENTE SISTEMA PENITENC LC 423
 Un. Adm: (162477) DIR. DA PENITENCIARIA DE RONDONOPOLIS
 A Partir de: 01/01/2014 Até 01/01/2014

Processo N.: 126cc
 Nome: (248554/1) RENAN DO NASCIMENTO
 Cargo/Função: (10290) AGENTE SISTEMA PENITENC LC 423
 Un. Adm: (162744) DIR. DE CADEIA PUBLICA DE JACIARA
 A Partir de: 02/01/2014 Até 02/01/2014

Processo N.: sol
 Nome: (233471/1) RENATA ALVES
 Cargo/Função: (10290) AGENTE SISTEMA PENITENC LC 423
 Un. Adm: (162817) DIR. DE CADEIA PUBLICA DE SANTO ANTONIO DO LEVER-
 GER
 A Partir de: 01/01/2014 Até 01/01/2014

Processo N.: 02/14-C.L.
 Nome: (217759/2) RENATO DE LUNA DANTAS
 Cargo/Função: (10290) AGENTE SISTEMA PENITENC LC 423
 Un. Adm: (162787) DIR. DE CADEIA PUBLICA DE PEIXOTO DE AZEVEDO
 A Partir de: 01/01/2014 Até 01/01/2014

Processo N.: sol
 Nome: (217591/2) RENATO RAMOS DE OLIVEIRA
 Cargo/Função: (10290) AGENTE SISTEMA PENITENC LC 423
 Un. Adm: (162795) DIR. DE CADEIA PUBLICA DE PRIMAVERA DO LESTE
 A Partir de: 10/01/2014 Até 10/01/2014

Processo N.: 126cc
 Nome: (250405/1) RENATO RODRIGUES DE PAULA
 Cargo/Função: (10290) AGENTE SISTEMA PENITENC LC 423
 Un. Adm: (163104) DIR. DE CADEIA PUBLICA DE SAO JOSE DO QUATRO MAR-
 COS
 A Partir de: 01/01/2014 Até 01/01/2014

Processo N.: sol
 Nome: (117426/1) RITA DE CASSIA AMORIM DA CRUZ
 Cargo/Função: (10290) AGENTE SISTEMA PENITENC LC 423
 Un. Adm: (162817) DIR. DE CADEIA PUBLICA DE SANTO ANTONIO DO LEVER-
 GER
 A Partir de: 01/01/2014 Até 01/01/2014

Processo N.: 126cc
 Nome: (233277/1) ROBERTO APARECIDO FERNANDES MARTINS
 Cargo/Função: (10290) AGENTE SISTEMA PENITENC LC 423
 Un. Adm: (162671) DIR. DE CADEIA PUBLICA DE TANGARA DA SERRA
 A Partir de: 02/01/2014 Até 02/01/2014

Processo N.: 126cc
 Nome: (115442/1) ROBERTO DE CAMARGO
 Cargo/Função: (10290) AGENTE SISTEMA PENITENC LC 423
 Un. Adm: (163031) DIR. DE CADEIA PUBLICA DE PEDRA PRETA
 A Partir de: 15/01/2014 Até 15/01/2014

Processo N.: 126cc
 Nome: (233580/1) ROBERTO GOMES MACEDO
 Cargo/Função: (10290) AGENTE SISTEMA PENITENC LC 423
 Un. Adm: (162671) DIR. DE CADEIA PUBLICA DE TANGARA DA SERRA
 A Partir de: 01/01/2014 Até 01/01/2014

Processo N.: 126cc
 Nome: (141590/1) ROBERTO MASSAAKI MIYAMOTO
 Cargo/Função: (10290) AGENTE SISTEMA PENITENC LC 423
 Un. Adm: (162744) DIR. DE CADEIA PUBLICA DE JACIARA
 A Partir de: 11/01/2014 Até 11/01/2014

Processo N.: 126cc
 Nome: (215489/5) ROBERTO PIRES FERNANDES
 Cargo/Função: (10290) AGENTE SISTEMA PENITENC LC 423
 Un. Adm: (162809) DIR. DE CADEIA PUBLICA DE PORTO ALEGRE DO NORTE
 A Partir de: 03/01/2014 Até 03/01/2014

Processo N.: 126cc
 Nome: (127584/1) ROBERTO TAVARES DE FREITAS
 Cargo/Função: (10290) AGENTE SISTEMA PENITENC LC 423
 Un. Adm: (162744) DIR. DE CADEIA PUBLICA DE JACIARA
 A Partir de: 02/01/2014 Até 02/01/2014

Processo N.: 126cc
 Nome: (139107/1) ROBINSON BOSCO FERREIRA GOMES
 Cargo/Função: (10290) AGENTE SISTEMA PENITENC LC 423
 Un. Adm: (162639) DIR. DE CADEIA PUBLICA DE VARZEA GRANDE
 A Partir de: 05/01/2014 Até 05/01/2014

Processo N.: 126cc
 Nome: (232519/1) ROBSON ANDRADE DE SOUZA
 Cargo/Função: (10290) AGENTE SISTEMA PENITENC LC 423
 Un. Adm: (162809) DIR. DE CADEIA PUBLICA DE PORTO ALEGRE DO NORTE
 A Partir de: 01/01/2014 Até 01/01/2014

Processo N.: 126cc
 Nome: (248561/1) RODRIGO BORGES DE OLIVEIRA
 Cargo/Função: (10290) AGENTE SISTEMA PENITENC LC 423
 Un. Adm: (162710) DIR. DE CADEIA PUBLICA DE COLIDER
 A Partir de: 01/01/2014 Até 01/01/2014

Processo N.: 126cc
 Nome: (109858/2) RODRIGO DA CRUZ MATOS
 Cargo/Função: (10290) AGENTE SISTEMA PENITENC LC 423
 Un. Adm: (162280) GER. DE ESCOLTA
 A Partir de: 05/01/2014 Até 05/01/2014

Processo N.: 126cc
 Nome: (133662/5) RODRIGO LARA ORTEGA
 Cargo/Função: (10290) AGENTE SISTEMA PENITENC LC 423
 Un. Adm: (162612) DIR. DE CADEIA PUBLICA DE CACERES
 A Partir de: 05/01/2014 Até 05/01/2014

Processo N.: sol
 Nome: (118699/1) ROGERIO DA SILVA VIEIRA
 Cargo/Função: (10290) AGENTE SISTEMA PENITENC LC 423
 Un. Adm: (162795) DIR. DE CADEIA PUBLICA DE PRIMAVERA DO LESTE
 A Partir de: 30/01/2014 Até 30/01/2014

Processo N.: 126cc
 Nome: (109401/4) ROGERIO DOS SANTOS
 Cargo/Função: (10290) AGENTE SISTEMA PENITENC LC 423
 Un. Adm: (162833) DIR. DE CADEIA PUBLICA DE SORRISO
 A Partir de: 02/01/2014 Até 02/01/2014

Processo N.: 126cc
 Nome: (103755/3) ROGERIO PAULO
 Cargo/Função: (10290) AGENTE SISTEMA PENITENC LC 423
 Un. Adm: (163007) DIR. DE CADEIA PUBLICA DE NOVA MUTUM
 A Partir de: 04/01/2014 Até 04/01/2014

Processo N.: 126cc
 Nome: (233895/1) ROMERO DE MELO SANCHES
 Cargo/Função: (10290) AGENTE SISTEMA PENITENC LC 423
 Un. Adm: (162671) DIR.DE CADEIA PUBLICA DE TANGARA DA SERRA
 A Partir de: 15/01/2014 Até 15/01/2014

Processo N.: 126cc
 Nome: (250998/1) ROMILSON SIMONCELOS DE FREITAS
 Cargo/Função: (10290) AGENTE SISTEMA PENITENC LC 423
 Un. Adm: (172057) UNID.ESPEC. DE CONTROLE DE MOVIMENTACAO PESSOAL
 A Partir de: 05/01/2014 Até 05/01/2014

Processo N.: 126cc
 Nome: (130488/1) RONAIR ALVES DA SILVA
 Cargo/Função: (10290) AGENTE SISTEMA PENITENC LC 423
 Un. Adm: (163031) DIR.DE CADEIA PUBLICA DE PEDRA PRETA
 A Partir de: 04/01/2014 Até 04/01/2014

Processo N.: 126cc
 Nome: (86169/1) RONALDO AURINO DE OLIVEIRA
 Cargo/Função: (10290) AGENTE SISTEMA PENITENC LC 423
 Un. Adm: (162744) DIR.DE CADEIA PUBLICA DE JACIARA
 A Partir de: 02/01/2014 Até 02/01/2014

Processo N.: sol
 Nome: (114914/1) RONALDO DE LIMA AMORIM
 Cargo/Função: (10290) AGENTE SISTEMA PENITENC LC 423
 Un. Adm: (162817) DIR.DE CADEIA PUBLICA DE SANTO ANTONIO DO LEVER-GER
 A Partir de: 01/01/2014 Até 01/01/2014

Processo N.: 02/14-C.L.
 Nome: (248545/1) RONALDO DOS SANTOS SANTANA
 Cargo/Função: (10290) AGENTE SISTEMA PENITENC LC 423
 Un. Adm: (162523) SUBDIR. DA PENITENCIARIA DE SINOP
 A Partir de: 01/01/2014 Até 01/01/2014

Processo N.: 126cc
 Nome: (117423/1) RONILDO RODRIGUES SENRA
 Cargo/Função: (10290) AGENTE SISTEMA PENITENC LC 423
 Un. Adm: (162744) DIR.DE CADEIA PUBLICA DE JACIARA
 A Partir de: 05/01/2014 Até 05/01/2014

Processo N.: sol
 Nome: (115889/1) ROSALINDA DE ALMEIDA BARBOSA AMORIM
 Cargo/Função: (10290) AGENTE SISTEMA PENITENC LC 423
 Un. Adm: (162817) DIR.DE CADEIA PUBLICA DE SANTO ANTONIO DO LEVER-GER
 A Partir de: 01/01/2014 Até 01/01/2014

Processo N.: 02/14-C.L.
 Nome: (229014/5) ROSANA DUARTE
 Cargo/Função: (10290) AGENTE SISTEMA PENITENC LC 423
 Un. Adm: (162787) DIR.DE CADEIA PUBLICA DE PEIXOTO DE AZEVEDO
 A Partir de: 01/01/2014 Até 01/01/2014

Processo N.: 126cc
 Nome: (101918/2) ROSANY BARREIRAS DE SOUZA
 Cargo/Função: (10290) AGENTE SISTEMA PENITENC LC 423
 Un. Adm: (162809) DIR.DE CADEIA PUBLICA DE PORTO ALEGRE DO NORTE
 A Partir de: 02/01/2014 Até 02/01/2014

Processo N.: 02/14-C.L.
 Nome: (248486/1) ROSIMEIRE NASCIMENTO MOURA SILVA
 Cargo/Função: (10290) AGENTE SISTEMA PENITENC LC 423
 Un. Adm: (162787) DIR.DE CADEIA PUBLICA DE PEIXOTO DE AZEVEDO
 A Partir de: 01/01/2014 Até 01/01/2014

Processo N.: SOL
 Nome: (120776/2) ROSMERI DE OLIVEIRA DIAS
 Cargo/Função: (10290) AGENTE SISTEMA PENITENC LC 423
 Un. Adm: (162795) DIR.DE CADEIA PUBLICA DE PRIMAVERA DO LESTE
 A Partir de: 01/01/2014 Até 01/01/2014

Processo N.: 126cc
 Nome: (76075/8) RUBENS CLAUDIO ROJAS
 Cargo/Função: (10290) AGENTE SISTEMA PENITENC LC 423
 Un. Adm: (162922) DIR.DE CADEIA PUBLICA DE D.AQUINO
 A Partir de: 06/01/2014 Até 06/01/2014

Processo N.: 126cc
 Nome: (236846/1) RUDINEI LOPES NOGUEIRA
 Cargo/Função: (10290) AGENTE SISTEMA PENITENC LC 423
 Un. Adm: (162744) DIR.DE CADEIA PUBLICA DE JACIARA
 A Partir de: 08/01/2014 Até 08/01/2014

Processo N.: 02/14-C.L.
 Nome: (248607/1) SALOMAO GONÇALVES TORRES
 Cargo/Função: (10290) AGENTE SISTEMA PENITENC LC 423
 Un. Adm: (162787) DIR.DE CADEIA PUBLICA DE PEIXOTO DE AZEVEDO
 A Partir de: 01/01/2014 Até 01/01/2014

Processo N.: 126cc
 Nome: (250448/1) SALVADOR VALVERDE RICCI
 Cargo/Função: (10290) AGENTE SISTEMA PENITENC LC 423
 Un. Adm: (163104) DIR.DE CADEIA PUBLICA DE SAO JOSE DO QUATRO MAR-COS
 A Partir de: 04/01/2014 Até 04/01/2014

Processo N.: 126cc
 Nome: (212146/2) SALVIO JUNIOR DA SILVA SOUZA
 Cargo/Função: (9247) AGENTE SOC. DO SISTEMA SOCIOEDUCATIVO
 Un. Adm: (163139) GER.REG.DO CENTRO SOCIOEDUCATIVO-POLO CACERES
 A Partir de: 07/01/2014 Até 07/01/2014

Processo N.: 02/14-C.L.
 Nome: (217763/3) SEBASTIAO HERVECIO LIMA DA SILVA
 Cargo/Função: (10290) AGENTE SISTEMA PENITENC LC 423
 Un. Adm: (162787) DIR.DE CADEIA PUBLICA DE PEIXOTO DE AZEVEDO
 A Partir de: 01/01/2014 Até 01/01/2014

Processo N.: sol
 Nome: (233105/1) SEBASTIAO RODRIGUES DE SOUZA JUNIOR
 Cargo/Função: (10290) AGENTE SISTEMA PENITENC LC 423
 Un. Adm: (162884) DIR.DE CADEIA PUBLICA DE ARAPUTANGA
 A Partir de: 05/10/2013 Até 05/10/2013

Processo N.: 126cc
 Nome: (107981/2) SERGIO DA COSTA E FARIA
 Cargo/Função: (10290) AGENTE SISTEMA PENITENC LC 423
 Un. Adm: (162612) DIR.DE CADEIA PUBLICA DE CACERES
 A Partir de: 05/01/2014 Até 05/01/2014

Processo N.: 126cc
 Nome: (103808/5) SERGIO GABRIEL DOS SANTOS
 Cargo/Função: (10290) AGENTE SISTEMA PENITENC LC 423
 Un. Adm: (162477) DIR. DA PENITENCIARIA DE RONDONOPOLIS
 A Partir de: 01/01/2014 Até 01/01/2014

Processo N.: SOL
 Nome: (56649/11) SERGIO LUIZ DE DEUS CARVALHO
 Cargo/Função: (10290) AGENTE SISTEMA PENITENC LC 423
 Un. Adm: (163040) DIR.DE CADEIA PUBLICA DE POCONE
 A Partir de: 01/01/2014 Até 01/01/2014

Processo N.: 126cc
 Nome: (118111/1) SERGIO RAMOS BATISTA
 Cargo/Função: (10290) AGENTE SISTEMA PENITENC LC 423
 Un. Adm: (162671) DIR.DE CADEIA PUBLICA DE TANGARA DA SERRA
 A Partir de: 03/01/2014 Até 03/01/2014

Processo N.: 02/14-C.L.
 Nome: (247981/1) SILVANA ALVES DE FREITAS
 Cargo/Função: (10290) AGENTE SISTEMA PENITENC LC 423
 Un. Adm: (162787) DIR.DE CADEIA PUBLICA DE PEIXOTO DE AZEVEDO
 A Partir de: 01/01/2014 Até 01/01/2014

Processo N.: 126cc
 Nome: (233294/1) SIMONE SANCHINE DE JESUS
 Cargo/Função: (9247) AGENTE SOC. DO SISTEMA SOCIOEDUCATIVO
 Un. Adm: (163147) GER.REG.DO CENTRO SOCIOEDUCATIVO-POLO RONDONOPO-LIS
 A Partir de: 01/01/2014 Até 01/01/2014

Processo N.: 126cc
 Nome: (233342/1) SIRDILEY DO VALE CAMARGO
 Cargo/Função: (10290) AGENTE SISTEMA PENITENC LC 423
 Un. Adm: (162671) DIR.DE CADEIA PUBLICA DE TANGARA DA SERRA
 A Partir de: 09/01/2014 Até 09/01/2014

Processo N.: 02/14-C.L.
 Nome: (250285/1) SIRLEIA ALVES DE FREITAS
 Cargo/Função: (10290) AGENTE SISTEMA PENITENC LC 423
 Un. Adm: (162787) DIR.DE CADEIA PUBLICA DE PEIXOTO DE AZEVEDO
 A Partir de: 01/01/2014 Até 01/01/2014

Processo N.: 126cc
 Nome: (233102/1) SIRLEIDE RODRIGUES GOMES
 Cargo/Função: (9247) AGENTE SOC. DO SISTEMA SOCIOEDUCATIVO
 Un. Adm: (163139) GER.REG.DO CENTRO SOCIOEDUCATIVO-POLO CACERES
 A Partir de: 08/01/2014 Até 08/01/2014

Processo N.: 126cc
 Nome: (123179/4) SUELI OLIVEIRA DE SOUZA DE LIMA
 Cargo/Função: (10290) AGENTE SISTEMA PENITENC LC 423
 Un. Adm: (162680) DIR.DE CADEIA PUBLICA DE ALTA FLORESTA
 A Partir de: 04/01/2014 Até 04/01/2014

Processo N.: 126cc
 Nome: (248030/1) SUZIELI RODRIGUES BRANDAO
 Cargo/Função: (10290) AGENTE SISTEMA PENITENC LC 423
 Un. Adm: (162680) DIR.DE CADEIA PUBLICA DE ALTA FLORESTA
 A Partir de: 03/01/2014 Até 03/01/2014

Processo N.: 126cc
 Nome: (233564/1) TALVANIA MARIA ALVES
 Cargo/Função: (10290) AGENTE SISTEMA PENITENC LC 423
 Un. Adm: (162612) DIR.DE CADEIA PUBLICA DE CACERES
 A Partir de: 03/01/2014 Até 03/01/2014

Processo N.: 126cc
 Nome: (61372/5) TARCILIO CARLINDO DE OLIVEIRA
 Cargo/Função: (10290) AGENTE SISTEMA PENITENC LC 423
 Un. Adm: (162469) DIR. DA UNIDADE PRISIONAL CASA DO ALBERGADO
 A Partir de: 01/01/2014 Até 01/01/2014

Processo N.: 126cc
 Nome: (64130/5) TERESINHA ARAUJO DA CUNHA
 Cargo/Função: (10290) AGENTE SISTEMA PENITENC LC 423
 Un. Adm: (163031) DIR.DE CADEIA PUBLICA DE PEDRA PRETA
 A Partir de: 02/01/2014 Até 02/01/2014

Processo N.: 02/14-C.L.
 Nome: (248832/1) UELTON JUNIOR ALVES GARCIA
 Cargo/Função: (10290) AGENTE SISTEMA PENITENC LC 423
 Un. Adm: (162787) DIR.DE CADEIA PUBLICA DE PEIXOTO DE AZEVEDO
 A Partir de: 01/01/2014 Até 01/01/2014

Processo N.: 126cc
 Nome: (248687/1) VAGNER NONATO ALVES
 Cargo/Função: (9247) AGENTE SOC. DO SISTEMA SOCIOEDUCATIVO
 Un. Adm: (163139) GER.REG.DO CENTRO SOCIOEDUCATIVO-POLO CACERES
 A Partir de: 04/01/2014 Até 04/01/2014

Processo N.: 126cc
 Nome: (90261/2) VALDENIR GOMES ORMOND
 Cargo/Função: (10290) AGENTE SISTEMA PENITENC LC 423
 Un. Adm: (162388) SUBDIR. DO CENTRO DE RESSOCIALIZACAO DE CUIABA
 A Partir de: 02/01/2014 Até 02/01/2014

Processo N.: 126cc
 Nome: (128420/4) VALDINEIA DE FIGUEREDO ANTUNES
 Cargo/Função: (10290) AGENTE SISTEMA PENITENC LC 423
 Un. Adm: (162710) DIR.DE CADEIA PUBLICA DE COLIDER
 A Partir de: 01/01/2014 Até 01/01/2014

Processo N.: 126cc
 Nome: (226533/8) VALDIVINO LIMA DOS PASSOS
 Cargo/Função: (10290) AGENTE SISTEMA PENITENC LC 423
 Un. Adm: (162922) DIR.DE CADEIA PUBLICA DE D.AQUINO
 A Partir de: 04/01/2014 Até 04/01/2014

Processo N.: 126cc
 Nome: (248944/1) VALMITO CEZAR DE CAMPOS
 Cargo/Função: (10290) AGENTE SISTEMA PENITENC LC 423
 Un. Adm: (162736) DIR.DE CADEIA PUBLICA DE DIAMANTINO
 A Partir de: 07/01/2014 Até 07/01/2014

Processo N.: 126cc
 Nome: (119811/7) VALTER JOSE DE SOUZA
 Cargo/Função: (10290) AGENTE SISTEMA PENITENC LC 423
 Un. Adm: (162671) DIR.DE CADEIA PUBLICA DE TANGARA DA SERRA
 A Partir de: 08/01/2014 Até 08/01/2014

Processo N.: 126cc
 Nome: (126575/1) VANDA MARIA SILVA

Cargo/Função: (10290) AGENTE SISTEMA PENITENC LC 423
Un. Adm: (162922) DIR. DE CADEIA PUBLICA DE D.AQUINO
A Partir de: 03/01/2014 Até 03/01/2014
Processo N.: 126cc
Nome: (115922/1) VANDERLEI ARAUJO DOS SANTOS
Cargo/Função: (10290) AGENTE SISTEMA PENITENC LC 423
Un. Adm: (163104) DIR. DE CADEIA PUBLICA DE SAO JOSE DO QUATRO MARCOS
A Partir de: 01/01/2014 Até 01/01/2014
Processo N.: 126cc
Nome: (232198/1) VANDERVAL VIGINOTTI
Cargo/Função: (10290) AGENTE SISTEMA PENITENC LC 423
Un. Adm: (162680) DIR. DE CADEIA PUBLICA DE ALTA FLORESTA
A Partir de: 04/01/2014 Até 04/01/2014
Processo N.: 02/14-C.L.
Nome: (247983/1) VANESKA ORTEGA ZANATTA RODRIGUES
Cargo/Função: (10290) AGENTE SISTEMA PENITENC LC 423
Un. Adm: (162787) DIR. DE CADEIA PUBLICA DE PEIXOTO DE AZEVEDO
A Partir de: 01/01/2014 Até 01/01/2014
Processo N.: 126cc
Nome: (219094/2) VANUSA DOURADO DE FREITAS
Cargo/Função: (10290) AGENTE SISTEMA PENITENC LC 423
Un. Adm: (163031) DIR. DE CADEIA PUBLICA DE PEDRA PRETA
A Partir de: 03/01/2014 Até 03/01/2014
Processo N.: sol
Nome: (82515/7) VICTOR AUGUSTO GALLIO
Cargo/Função: (10290) AGENTE SISTEMA PENITENC LC 423
Un. Adm: (162817) DIR. DE CADEIA PUBLICA DE SANTO ANTONIO DO LEVERGER
A Partir de: 01/01/2014 Até 01/01/2014
Processo N.: 02/14-C.L.
Nome: (248058/1) VIRSONEIS OLIVEIRA ALVES
Cargo/Função: (10290) AGENTE SISTEMA PENITENC LC 423
Un. Adm: (162787) DIR. DE CADEIA PUBLICA DE PEIXOTO DE AZEVEDO
A Partir de: 01/01/2014 Até 01/01/2014
Processo N.: 02/14-C.L.
Nome: (112920/2) WAGNER FERREIRA DE BRITO
Cargo/Função: (10290) AGENTE SISTEMA PENITENC LC 423
Un. Adm: (162990) DIR. DE CADEIA PUBLICA DE NORTELANDIA
A Partir de: 01/01/2014 Até 01/01/2014
Processo N.: 126cc
Nome: (249658/1) WAGNER GUNTHER MOREIRA
Cargo/Função: (10290) AGENTE SISTEMA PENITENC LC 423
Un. Adm: (162809) DIR. DE CADEIA PUBLICA DE PORTO ALEGRE DO NORTE
A Partir de: 03/01/2014 Até 03/01/2014
Processo N.: sol
Nome: (233447/1) WAGNER NOVAES VENTURA
Cargo/Função: (10290) AGENTE SISTEMA PENITENC LC 423
Un. Adm: (162795) DIR. DE CADEIA PUBLICA DE PRIMAVERA DO LESTE
A Partir de: 01/01/2014 Até 01/01/2014
Processo N.: 126cc
Nome: (232329/1) WANDERSON ALEX SILVA COSTA
Cargo/Função: (11665) FUNÇÃO DGA 10 LC/266 SERVIDOR
Un. Adm: (163139) GER. REG. DO CENTRO SOCIOEDUCATIVO-POLO CACERES
A Partir de: 02/01/2014 Até 02/01/2014
Processo N.: 02/14-C.L.
Nome: (248060/1) WARNEY BRUNO MONTEIRO PORTELA
Cargo/Função: (10290) AGENTE SISTEMA PENITENC LC 423
Un. Adm: (162787) DIR. DE CADEIA PUBLICA DE PEIXOTO DE AZEVEDO
A Partir de: 01/01/2014 Até 01/01/2014
Processo N.: 126cc
Nome: (202018/3) WELINGTON PEREIRA DE SOUZA
Cargo/Função: (9247) AGENTE SOC. DO SISTEMA SOCIOEDUCATIVO
Un. Adm: (163139) GER. REG. DO CENTRO SOCIOEDUCATIVO-POLO CACERES
A Partir de: 06/01/2014 Até 06/01/2014
Processo N.: 126cc
Nome: (120454/1) WILSON EGLESIER CASANTI
Cargo/Função: (10290) AGENTE SISTEMA PENITENC LC 423
Un. Adm: (162469) DIR. DA UNIDADE PRISIONAL CASA DO ALBERGADO
A Partir de: 01/01/2014 Até 01/01/2014
Processo N.: 126cc
Nome: (233090/1) ZOEL DE OLIVEIRA RAMOS
Cargo/Função: (9247) AGENTE SOC. DO SISTEMA SOCIOEDUCATIVO
Un. Adm: (163139) GER. REG. DO CENTRO SOCIOEDUCATIVO-POLO CACERES
A Partir de: 03/01/2014 Até 03/01/2014
PUBLICADA, REGISTRADA, CUMPRÁ-SE.
Cuiabá-MT, 13 de Fevereiro de 2014.
Luiz Antonio Possas de Carvalho
Secretário de Estado de Justiça e Direitos Humanos

BOLETIM DE PESSOAL/SEJUDH/00071/2014 DE: 13/02/2014
O Secretário de Estado de Justiça e Direitos Humanos no uso de suas atribuições que lhes são conferidas por lei,
Resolve: REMOVER
Evento: REMOCAO
Processo N.: PORTARIA N.º 084/2014
Nome: (251924/1) TACIANA ATHAYDE FIRMIANO BRIANTE
Cargo/Função: (10280) PROF. NIV. SUP. SIST. PENITENCIARIO
Para Un. Adm: (162167) UNID. DE ASSESSORIA
A Partir de: 04/02/2014
PUBLICADA, REGISTRADA, CUMPRÁ-SE.
Cuiabá-MT, 13 de Fevereiro de 2014.
Luiz Antonio Possas de Carvalho
Secretário de Estado de Justiça e Direitos Humanos

PORTARIA/SEJUDH/00018/2014 DE: 13/02/2014
O Secretário de Estado de Justiça e Direitos Humanos no uso de suas atribuições que lhes são conferidas por lei,
Resolve: DESIGNAR
Evento: DESIGNAÇÃO EM SUBSTITUIÇÃO CARGO EM COMISSÃO/FUNÇÃO
Processo N.: 59469/14
Nome: (139108/1) AILTON FERREIRA
A Partir de: 17/02/2014 Até 18/03/2014
Cargo/Função: (11592) DGA-5 SERVIDOR
Substituído: (109681/2) AGNO SERGIO SILVA RAMOS

Un. Adm: (162477) DIR. DA PENITENCIARIA DE RONDONOPOLIS
Processo N.: 67416/14
Nome: (68650/2) GILSON GUEDES DA SILVA
A Partir de: 22/03/2014 Até 20/04/2014
Cargo/Função: (11622) DGA-8 SERVIDOR
Substituído: (86177/1) ALEXANDRE DE SIQUEIRA
Un. Adm: (163031) DIR. DE CADEIA PUBLICA DE PEDRA PRETA
Processo N.: C.I. nº 170/SGPEN
Nome: (114885/1) KATUCHA FERREIRA DE ARRUDA
A Partir de: 20/01/2014 Até 18/02/2014
Cargo/Função: (11622) DGA-8 SERVIDOR
Substituído: (109662/2) FLAVIO AUGUSTO DE AMORIM
Un. Adm: (162310) GER. DE INTELIGENCIA PRISIONAL
Processo N.: 67438/14
Nome: (123486/2) LIDIANE DA SILVA ADAO
A Partir de: 10/03/2014 Até 08/04/2014
Cargo/Função: (11614) DGA-7 SERVIDOR
Substituído: (101986/2) SERGIO LUIZ DE ARRUDA
Un. Adm: (162710) DIR. DE CADEIA PUBLICA DE COLIDER
PUBLICADA, REGISTRADA, CUMPRÁ-SE.
Cuiabá-MT, 13 de Fevereiro de 2014.
Luiz Antonio Possas de Carvalho
Secretário de Estado de Justiça e Direitos Humanos

BOLETIM DE PESSOAL/SEJUDH/00073/2014 DE: 13/02/2014
O Secretário de Estado de Justiça e Direitos Humanos no uso de suas atribuições que lhes são conferidas por lei,
Resolve: DEFERIR
Evento: LICENCA PARA TRATAMENTO DE SAUDE
Processo N.:

Nome: (125072/1) ADRIANA APARECIDA PEREIRA DE OLIVEIRA
Cargo/Função: (10290) AGENTE SISTEMA PENITENC LC 423
Un. Adm: (162426) SUBDIR.DA PENITENC.FEMININA"ANA MARIA DO Couto MAY
A Partir de: 23/01/2014 Até 27/01/2014

Processo N.:
Nome: (232064/1) ADRIANA DE FATIMA CIGERZA
Cargo/Função: (10290) AGENTE SISTEMA PENITENC LC 423
Un. Adm: (162426) SUBDIR.DA PENITENC.FEMININA"ANA MARIA DO Couto MAY
A Partir de: 06/02/2014 Até 17/02/2014

Processo N.:
Nome: (115350/1) APARECIDO MARQUES FONTES
Cargo/Função: (10290) AGENTE SISTEMA PENITENC LC 423
Un. Adm: (162280) GER. DE ESCOLTA
A Partir de: 03/02/2014 Até 17/02/2014

Processo N.:
Nome: (216587/2) HAYDEE ONEIDE DE PAES DE BARROS
Cargo/Função: (10290) AGENTE SISTEMA PENITENC LC 423
Un. Adm: (162418) DIR. DA PENITENC.FEMININA"ANA MARIA DO Couto MAY"
A Partir de: 03/02/2014 Até 17/02/2014

Processo N.:
Nome: (138513/1) LEOCIR JOSE ALVES DA CUNHA
Cargo/Função: (10290) AGENTE SISTEMA PENITENC LC 423
Un. Adm: (162639) DIR. DE CADEIA PUBLICA DE VARZEA GRANDE
A Partir de: 01/01/2014 Até 28/01/2014

Processo N.:
Nome: (233312/1) LEONARDO OLIVEIRA HASIMOTO DOS SANTOS
Cargo/Função: (9247) AGENTE SOC. DO SISTEMA SOCIOEDUCATIVO
Un. Adm: (162221) GER. DA UNIDADE DE INTERNAÇÃO MASCULINA
A Partir de: 01/02/2014 Até 14/02/2014

Processo N.:
Nome: (117355/1) LEOPOLDO GOMES DOS SANTOS
Cargo/Função: (10290) AGENTE SISTEMA PENITENC LC 423
Un. Adm: (162663) DIR. DE CADEIA PUBLICA DE BARRA DO GARÇAS
A Partir de: 08/02/2014 Até 08/05/2014

Processo N.:
Nome: (248659/1) VALDETE NUNES DE SIQUEIRA AGUILERA BENITES
Cargo/Função: (10290) AGENTE SISTEMA PENITENC LC 423
Un. Adm: (162418) DIR. DA PENITENC.FEMININA"ANA MARIA DO Couto MAY"
A Partir de: 07/02/2014 Até 11/02/2014

Processo N.:
Nome: (131097/1) WIVIANE DA SILVA PEREIRA
Cargo/Função: (10290) AGENTE SISTEMA PENITENC LC 423
Un. Adm: (162426) SUBDIR.DA PENITENC.FEMININA"ANA MARIA DO Couto MAY
A Partir de: 19/01/2014 Até 17/02/2014
PUBLICADA, REGISTRADA, CUMPRÁ-SE.
Cuiabá-MT, 13 de Fevereiro de 2014.
Luiz Antonio Possas de Carvalho
Secretário de Estado de Justiça e Direitos Humanos

SEDUC

SECRETARIA DE ESTADO DE EDUCAÇÃO

PORTARIA/SEDUC/00074/2014 DE: 13/02/2014

O Secretário de Estado de Educação no uso de suas atribuições que lhes são conferidas por lei,
Resolve: DESIGNAR
Evento: Designação de Função/Função de Confiança
Processo N.: 1000001461049
Nome: (216202/2) KAREN CRISTINA BORGES LEAL GUEDES
Cargo/Função: (3689) DIRETOR DE ESCOLA/EDE
Un. Adm: (011142) E.E. EMANUEL PINHEIRO
A Partir de: 02/01/2014 Até 31/12/2015
Processo N.: 1000001461054
Nome: (45662/5) MARIA DE FATIMA DE SOUZA
Cargo/Função: (3689) DIRETOR DE ESCOLA/EDE
Un. Adm: (010901) E.E. SAGRADO CORACAO DE JESUS
A Partir de: 02/01/2014 Até 31/12/2015

PUBLICADA, REGISTRADA, CUM-SE.
Cuiabá-MT, 13 de Fevereiro de 2014.
Rosa Neide Sandes de Almeida
Secretário de Estado de Educação

PORTARIA/SEDUC/00075/2014 DE: 13/02/2014
O Secretário de Estado de Educação no uso de suas atribuições que lhes são conferidas por lei,
Resolve: AUTORIZAR

Evento: Aulas Adicionais SEDUC
Processo N.: 1000001451886

Nome: (109126/16) AGLEZIO CARDOSO SILVA
Cargo/Função: (3441) PROFESSOR EDUC. BASICA
Un. Adm: (011010) E.E. MARECHAL DUTRA
A Partir de: 03/02/2014 Até 24/02/2014
Qtde Horas: 4

Processo N.: 1000001447507

Nome: (19496/1) AILSON BENEDITO ALVES DE ARRUDA
Cargo/Função: (3441) PROFESSOR EDUC. BASICA
Un. Adm: (097012) E. E. JOSE APARECIDO RIBEIRO
A Partir de: 27/01/2014 Até 22/12/2014
Qtde Horas: 6

Processo N.: 1000001458938

Nome: (40659/7) ALCEU BUSANELLO
Cargo/Função: (3441) PROFESSOR EDUC. BASICA
Un. Adm: (015105) E.E. 9 DE JULHO
A Partir de: 07/01/2014 Até 02/02/2014
Qtde Horas: 10

Processo N.: 1000001447628

Nome: (141078/8) ANA GREICY GIL ALFEN
Cargo/Função: (3441) PROFESSOR EDUC. BASICA
Un. Adm: (015407) E.E. DOMINGOS BRIANTE
A Partir de: 27/01/2014 Até 22/12/2014
Qtde Horas: 6

Processo N.: 1000001457743

Nome: (243384/1) ANA LIDIA PEREIRA DA COSTA SILVA
Cargo/Função: (3441) PROFESSOR EDUC. BASICA
Un. Adm: (154156) E.E. PAULO FREIRE
A Partir de: 20/01/2014 Até 24/02/2014
Qtde Horas: 7

Processo N.: 1000001452349

Nome: (227649/1) ANA PAULA OLIVEIRA FREITAS
Cargo/Função: (3441) PROFESSOR EDUC. BASICA
Un. Adm: (011371) E.E. SEN. FILINTO MULLER
A Partir de: 03/02/2014 Até 11/03/2014
Qtde Horas: 1

Processo N.: 1000001456007

Nome: (68356/16) ANDREIA CRISTINA DA MOTTA
Cargo/Função: (3441) PROFESSOR EDUC. BASICA
Un. Adm: (011940) E.E. JOSE LEITE DE MORAES
A Partir de: 03/02/2014 Até 24/02/2014
Qtde Horas: 12

Processo N.: 1000001446164

Nome: (128356/7) ANDREIA VAZ GOMES
Cargo/Função: (3441) PROFESSOR EDUC. BASICA
Un. Adm: (097012) E. E. JOSE APARECIDO RIBEIRO
A Partir de: 27/01/2014 Até 22/12/2014
Qtde Horas: 6

Processo N.: 1000001457485

Nome: (202493/10) ANGELMA ANACLETO DE PAULA ALEXANDRE
Cargo/Função: (3441) PROFESSOR EDUC. BASICA
Un. Adm: (117587) E.E. SANTANA DO TAQUARAL
A Partir de: 27/01/2014 Até 22/12/2014
Qtde Horas: 4

Processo N.: 1000001453051

Nome: (34570/1) ANTONIO BARBOSA DO AMARAL
Cargo/Função: (3441) PROFESSOR EDUC. BASICA
Un. Adm: (015903) E.E. MIN. PETRONIO PORTELA NUNES
A Partir de: 27/01/2014 Até 22/12/2014
Qtde Horas: 6

Processo N.: 1000001457369

Nome: (37652/28) ANTONIO MARCOS VILELA
Cargo/Função: (3441) PROFESSOR EDUC. BASICA
Un. Adm: (012211) E.E. MERCEDES DE PAULA SODA
A Partir de: 03/02/2014 Até 17/02/2014
Qtde Horas: 6

Processo N.: 1000001452236

Nome: (68335/28) ANTONIO VILAS BOAS
Cargo/Função: (3441) PROFESSOR EDUC. BASICA
Un. Adm: (045403) E.E. ALEXANDRE LEITE
A Partir de: 27/01/2014 Até 22/12/2014
Qtde Horas: 1

Processo N.: 1000001453005

Nome: (134308/2) APARECIDA DO CARMO BORGES
Cargo/Função: (3441) PROFESSOR EDUC. BASICA
Un. Adm: (069523) E.E. CONQUISTA D'OESTE
A Partir de: 03/02/2014 Até 22/12/2014
Qtde Horas: 16

Processo N.: 1000001457474

Nome: (122982/19) APARECIDA GOMES RODRIGUES
Cargo/Função: (3441) PROFESSOR EDUC. BASICA
Un. Adm: (117587) E.E. SANTANA DO TAQUARAL
A Partir de: 27/01/2014 Até 22/12/2014
Qtde Horas: 5

Processo N.: 1000001459936

Nome: (115651/42) AROLDRO RODRIGUES
Cargo/Função: (3441) PROFESSOR EDUC. BASICA
Un. Adm: (015610) E.E. LUDOVICO DA RIVA NETO
A Partir de: 03/02/2014 Até 14/02/2014
Qtde Horas: 4

Processo N.: 1000001452233

Nome: (231080/7) CINTIA PAULINO DA SILVA
Cargo/Função: (3441) PROFESSOR EDUC. BASICA

Un. Adm: (045403) E.E. ALEXANDRE LEITE
A Partir de: 27/01/2014 Até 22/12/2014
Qtde Horas: 1

Processo N.: 1000001452517

Nome: (76191/18) CLAUDIA MARCIA DE ARRUDA E SILVA
Cargo/Função: (3441) PROFESSOR EDUC. BASICA
Un. Adm: (012688) E.E. ANTONIO JOAO RIBEIRO
A Partir de: 28/01/2014 Até 21/02/2014
Qtde Horas: 5

Processo N.: 1000001457120

Nome: (91616/31) CLAUDIA MENDES DE MATOS
Cargo/Função: (3441) PROFESSOR EDUC. BASICA
Un. Adm: (071765) E.E. DUNGA RODRIGUES
A Partir de: 03/02/2014 Até 24/02/2014
Qtde Horas: 3

Processo N.: 1000001454278

Nome: (112760/7) CLAUDILEIA APARECIDA DOS SANTOS
Cargo/Função: (3441) PROFESSOR EDUC. BASICA
Un. Adm: (049964) E.E. FRANCISCO SALDANHA NETO
A Partir de: 03/02/2014 Até 24/02/2014
Qtde Horas: 16

Processo N.: 1000001449976

Nome: (86584/16) CRISTINA RODRIGUES DE LIMA
Cargo/Função: (3441) PROFESSOR EDUC. BASICA
Un. Adm: (014532) E.E. SAGRADO CORAÇÃO DE JESUS
A Partir de: 03/02/2014 Até 22/12/2014
Qtde Horas: 6

Processo N.: 1000001456039

Nome: (93748/15) DANIELA FERREIRA MAJOR
Cargo/Função: (3441) PROFESSOR EDUC. BASICA
Un. Adm: (012513) E.E. NAGIB SAAD
A Partir de: 27/01/2014 Até 22/12/2014
Qtde Horas: 10

Processo N.: 1000001457570

Nome: (99812/10) DARIO PIRAIWE HAMBE
Cargo/Função: (3441) PROFESSOR EDUC. BASICA
Un. Adm: (076929) E.E. INDIGENA "DEP. MARIO JURUNA"
A Partir de: 23/11/2013 Até 20/12/2013
Qtde Horas: 10

Processo N.: 1000001458221

Nome: (30309/1) DERLI GONCALVES CANABARRO PARODE
Cargo/Função: (3441) PROFESSOR EDUC. BASICA
Un. Adm: (015091) E.E. ANTONIO GROHS
A Partir de: 03/02/2014 Até 11/03/2014
Qtde Horas: 17

Processo N.: 1000001458230

Nome: (109993/21) DIRCEU LUIS PICH
Cargo/Função: (3441) PROFESSOR EDUC. BASICA
Un. Adm: (015091) E.E. ANTONIO GROHS
A Partir de: 03/02/2014 Até 11/03/2014
Qtde Horas: 2

Processo N.: 1000001456670

Nome: (128367/18) EDER PEREIRA DA SILVA
Cargo/Função: (3441) PROFESSOR EDUC. BASICA
Un. Adm: (158364) E.E. TEREZINHA DE JESUS SILVA
A Partir de: 03/02/2014 Até 11/03/2014
Qtde Horas: 8

Processo N.: 1000001454495

Nome: (87399/16) EDMILSON GUIMARAES DOS SANTOS
Cargo/Função: (3441) PROFESSOR EDUC. BASICA
Un. Adm: (068713) E.E. VANDERLEI CECATTO
A Partir de: 03/02/2014 Até 22/12/2014
Qtde Horas: 20

Processo N.: 1000001448674

Nome: (209875/10) EDVAGNER DE OLIVEIRA
Cargo/Função: (3441) PROFESSOR EDUC. BASICA
Un. Adm: (015393) E.E. SAO JOSE DO RIO CLARO
A Partir de: 27/01/2014 Até 22/12/2014
Qtde Horas: 12

Processo N.: 1000001458631

Nome: (130887/2) ELIANDRO NOLETO SILVA
Cargo/Função: (3441) PROFESSOR EDUC. BASICA
Un. Adm: (014176) E.E. MARTINIANO CARLOS PEREIRA
A Partir de: 13/01/2014 Até 16/02/2014
Qtde Horas: 20

Processo N.: 1000001447993

Nome: (223233/3) ELIANE LIMA MACHADO
Cargo/Função: (3441) PROFESSOR EDUC. BASICA
Un. Adm: (013170) E.E. DEP. JOAO EVARISTO CURVO
A Partir de: 27/01/2014 Até 22/12/2014
Qtde Horas: 4

Processo N.: 1000001447158

Nome: (145040/12) ELIEDNA APARECIDA DE OLIVEIRA
Cargo/Função: (3441) PROFESSOR EDUC. BASICA
Un. Adm: (163554) E.E. RUI BARBOSA
A Partir de: 27/01/2014 Até 22/12/2014
Qtde Horas: 3

Processo N.: 1000001448147

Nome: (210713/9) ELIEGER DE PAULA
Cargo/Função: (3441) PROFESSOR EDUC. BASICA
Un. Adm: (065587) E.E. IVALDINO FRANCO
A Partir de: 27/01/2014 Até 22/12/2014
Qtde Horas: 8

Processo N.: 1000001446376

Nome: (130216/13) ELTON CECON
Cargo/Função: (3441) PROFESSOR EDUC. BASICA
Un. Adm: (016357) E.E. IRANY JAIME FARINA
A Partir de: 27/01/2014 Até 22/12/2014
Qtde Horas: 8

Processo N.: 1000001456529

Nome: (101804/35) FAGNER ROBERTO AVILA DE CAMPOS
Cargo/Função: (3441) PROFESSOR EDUC. BASICA
Un. Adm: (010871) E.E. ADOLFO AUGUSTO DE MORAES

<p>A Partir de: 03/02/2014 Até 24/02/2014 Qtde Horas: 20 Processo N.: 1000001451139 Nome: (84758/16) GERALDO GABRIEL Cargo/Função: (3441) PROFESSOR EDUC. BASICA Un. Adm: (097012) E. E. JOSE APARECIDO RIBEIRO A Partir de: 27/01/2014 Até 22/12/2014 Qtde Horas: 6</p> <p>Processo N.: 1000001452854 Nome: (84758/16) GERALDO GABRIEL Cargo/Função: (3441) PROFESSOR EDUC. BASICA Un. Adm: (097012) E. E. JOSE APARECIDO RIBEIRO A Partir de: 27/01/2014 Até 22/12/2014 Qtde Horas: 3</p> <p>Processo N.: 1000001456674 Nome: (89985/33) GERALDO PEREIRA DA SILVA JUNIOR Cargo/Função: (3441) PROFESSOR EDUC. BASICA Un. Adm: (040452) E.E. GOV. JULIO STRUBING MULLER A Partir de: 03/02/2014 Até 11/03/2014 Qtde Horas: 12</p> <p>Processo N.: 1000001447510 Nome: (115250/19) GERLI GERDA BORDIGNON Cargo/Função: (3441) PROFESSOR EDUC. BASICA Un. Adm: (097012) E. E. JOSE APARECIDO RIBEIRO A Partir de: 27/01/2014 Até 22/12/2014 Qtde Horas: 5</p> <p>Processo N.: 1000001448549 Nome: (35970/1) GERSON CARDOSO KEMPE Cargo/Função: (3441) PROFESSOR EDUC. BASICA Un. Adm: (011231) E.E. DOM AQUINO CORREA A Partir de: 27/01/2014 Até 22/12/2014 Qtde Horas: 10</p> <p>Processo N.: 1000001459392 Nome: (60602/19) GILMAR VICENTE MOTA Cargo/Função: (3441) PROFESSOR EDUC. BASICA Un. Adm: (046434) E.E. FREI CANECA A Partir de: 27/01/2014 Até 22/12/2014 Qtde Horas: 8</p> <p>Processo N.: 1000001454118 Nome: (35903/1) GILMAR VILLA Cargo/Função: (3441) PROFESSOR EDUC. BASICA Un. Adm: (014150) E.E. SANTA TEREZINHA A Partir de: 03/02/2014 Até 24/02/2014 Qtde Horas: 10</p> <p>Processo N.: 1000001456688 Nome: (115018/37) GLAUBER SILVA CAMARGO Cargo/Função: (3441) PROFESSOR EDUC. BASICA Un. Adm: (012114) E.E. PEDRO GARDES A Partir de: 03/02/2014 Até 11/03/2014 Qtde Horas: 15</p> <p>Processo N.: 1000001456311 Nome: (117684/2) GLESLIA GOMES DA COSTA Cargo/Função: (3441) PROFESSOR EDUC. BASICA Un. Adm: (015172) E.E. COUTO MAGALHAES A Partir de: 03/02/2014 Até 04/03/2014 Qtde Horas: 6</p> <p>Processo N.: 1000001458233 Nome: (128131/5) GRACIELA LORINI Cargo/Função: (3441) PROFESSOR EDUC. BASICA Un. Adm: (015091) E.E. ANTONIO GROHS A Partir de: 03/02/2014 Até 11/03/2014 Qtde Horas: 2</p> <p>Processo N.: 1000001457970 Nome: (78992/20) HELLEN CRISTINA FIALHO DA SILVA Cargo/Função: (3441) PROFESSOR EDUC. BASICA Un. Adm: (015393) E.E. SAO JOSE DO RIO CLARO A Partir de: 10/02/2014 Até 22/12/2014 Qtde Horas: 4</p> <p>Processo N.: 1000001458519 Nome: (30367/1) IEDA FATIMA DA CAS KOCH Cargo/Função: (3441) PROFESSOR EDUC. BASICA Un. Adm: (015105) E.E. 9 DE JULHO A Partir de: 03/02/2014 Até 11/03/2014 Qtde Horas: 20</p> <p>Processo N.: 1000001451013 Nome: (136772/26) INES MARIA DA SILVA Cargo/Função: (3441) PROFESSOR EDUC. BASICA Un. Adm: (102326) E. E. ALFREDO TREUHERZ A Partir de: 03/02/2014 Até 24/02/2014 Qtde Horas: 15</p> <p>Processo N.: 1000001458525 Nome: (87609/2) IRACYLDA FERREIRA DA SILVA Cargo/Função: (3441) PROFESSOR EDUC. BASICA Un. Adm: (015105) E.E. 9 DE JULHO A Partir de: 03/02/2014 Até 11/03/2014 Qtde Horas: 12</p> <p>Processo N.: 1000001456313 Nome: (97733/11) IRENI NOGUEIRA DA SILVA BORGES Cargo/Função: (3441) PROFESSOR EDUC. BASICA Un. Adm: (015172) E.E. COUTO MAGALHAES A Partir de: 03/02/2014 Até 04/03/2014 Qtde Horas: 4</p> <p>Processo N.: 1000001455908 Nome: (218756/8) ISALDINA MARIA DA COSTA Cargo/Função: (3441) PROFESSOR EDUC. BASICA Un. Adm: (041688) ASSESSORIA PEDAGOGICA - CAMPINAPOLIS A Partir de: 07/01/2014 Até 13/02/2014 Qtde Horas: 2</p> <p>Processo N.: 1000001456316 Nome: (218756/8) ISALDINA MARIA DA COSTA Cargo/Função: (3441) PROFESSOR EDUC. BASICA Un. Adm: (041688) ASSESSORIA PEDAGOGICA - CAMPINAPOLIS A Partir de: 03/02/2014 Até 04/03/2014</p>	<p>Qtde Horas: 2 Processo N.: 1000001457678 Nome: (31733/1) IVAN CARLOS DA SILVA Cargo/Função: (3441) PROFESSOR EDUC. BASICA Un. Adm: (009520) E.E. ANDRE AVELINO RIBEIRO A Partir de: 07/01/2014 Até 24/02/2014 Qtde Horas: 12</p> <p>Processo N.: 1000001445783 Nome: (23073/1) JOANA DARCI DA SILVEIRA Cargo/Função: (3441) PROFESSOR EDUC. BASICA Un. Adm: (012513) E.E. NAGIB SAAD A Partir de: 27/01/2014 Até 22/12/2014 Qtde Horas: 5</p> <p>Processo N.: 1000001456690 Nome: (31670/1) JOAO CARLOS SCHNOOR Cargo/Função: (3441) PROFESSOR EDUC. BASICA Un. Adm: (012114) E.E. PEDRO GARDES A Partir de: 03/02/2014 Até 11/03/2014 Qtde Horas: 4</p> <p>Processo N.: 1000001452685 Nome: (39661/1) JOSE CAETANO DOS SANTOS Cargo/Função: (3441) PROFESSOR EDUC. BASICA Un. Adm: (012556) E.E. SANTA CLAUDINA A Partir de: 27/01/2014 Até 22/12/2014 Qtde Horas: 1</p> <p>Processo N.: 1000001456866 Nome: (205588/7) JOSE RAMOS MACHADO NETO Cargo/Função: (3441) PROFESSOR EDUC. BASICA Un. Adm: (154156) E.E. PAULO FREIRE A Partir de: 07/01/2014 Até 22/01/2014 Qtde Horas: 20</p> <p>Processo N.: 1000001451015 Nome: (131039/11) JULIANA MORALES ROCATELI Cargo/Função: (3441) PROFESSOR EDUC. BASICA Un. Adm: (102326) E. E. ALFREDO TREUHERZ A Partir de: 03/02/2014 Até 24/02/2014 Qtde Horas: 17</p> <p>Processo N.: 1000001457515 Nome: (56310/20) JULIO PARIWAIA MORITU Cargo/Função: (3441) PROFESSOR EDUC. BASICA Un. Adm: (107263) E.E. INDIGENA ULISSES GUIMARAES A Partir de: 21/11/2013 Até 20/12/2013 Qtde Horas: 10</p> <p>Processo N.: 1000001446666 Nome: (132549/7) JUSSARA MARIA DE ASSIS PEREIRA Cargo/Função: (3441) PROFESSOR EDUC. BASICA Un. Adm: (012858) E.E. PROF. MARIO ABRAAO NASSARDEN A Partir de: 27/01/2014 Até 22/12/2014 Qtde Horas: 17</p> <p>Processo N.: 1000001458250 Nome: (39981/30) LAIS LOPES DA SILVA PEREIRA Cargo/Função: (3441) PROFESSOR EDUC. BASICA Un. Adm: (015091) E.E. ANTONIO GROHS A Partir de: 03/02/2014 Até 11/03/2014 Qtde Horas: 4</p> <p>Processo N.: 1000001458955 Nome: (39981/30) LAIS LOPES DA SILVA PEREIRA Cargo/Função: (3441) PROFESSOR EDUC. BASICA Un. Adm: (015091) E.E. ANTONIO GROHS A Partir de: 07/01/2014 Até 21/02/2014 Qtde Horas: 13</p> <p>Processo N.: 1000001454236 Nome: (66933/4) LEILA RIBEIRO DAMASCENO JULIANO Cargo/Função: (3441) PROFESSOR EDUC. BASICA Un. Adm: (014150) E.E. SANTA TEREZINHA A Partir de: 03/02/2014 Até 24/02/2014 Qtde Horas: 20</p> <p>Processo N.: 1000001458260 Nome: (112744/26) LOMAR FERRABOLI Cargo/Função: (3441) PROFESSOR EDUC. BASICA Un. Adm: (015091) E.E. ANTONIO GROHS A Partir de: 03/02/2014 Até 11/03/2014 Qtde Horas: 1</p> <p>Processo N.: 1000001457338 Nome: (216597/10) LOMAR JACINTO TOFANELLI Cargo/Função: (3441) PROFESSOR EDUC. BASICA Un. Adm: (014516) E.E. JOAQUIM A. COSTA MARQUES A Partir de: 03/02/2014 Até 11/03/2014 Qtde Horas: 8</p> <p>Processo N.: 1000001454337 Nome: (113250/9) LIAMAR MARIA ROMUALDO CRESTANI Cargo/Função: (3441) PROFESSOR EDUC. BASICA Un. Adm: (069523) E.E. CONQUISTA D'ESTE A Partir de: 27/01/2014 Até 22/12/2014 Qtde Horas: 4</p> <p>Processo N.: 1000001448282 Nome: (112325/7) LUCIANA ORTEGA ZANATTA RODRIGUES Cargo/Função: (3441) PROFESSOR EDUC. BASICA Un. Adm: (016411) E.E. 19 DE JULHO A Partir de: 27/01/2014 Até 22/12/2014 Qtde Horas: 10</p> <p>Processo N.: 1000001446876 Nome: (130214/14) LUCIANA TEIXEIRA SILVEIRA Cargo/Função: (3441) PROFESSOR EDUC. BASICA Un. Adm: (145696) E.E. VIRGILIO CORREA FILHO A Partir de: 27/01/2014 Até 22/12/2014 Qtde Horas: 9</p> <p>Processo N.: 1000001452724 Nome: (240257/4) LUIS CARLOS DE ARAUJO Cargo/Função: (3441) PROFESSOR EDUC. BASICA Un. Adm: (016438) E.E. KREEN AKARORE A Partir de: 27/01/2014 Até 22/12/2014 Qtde Horas: 6</p>
---	--

Processo N.: 1000001449990
 Nome: (128096/7) LUIZ PEDRO DA SILVA
 Cargo/Função: (3441) PROFESSOR EDUC. BASICA
 Un. Adm: (044270) E.E. 13 DE MAIO
 A Partir de: 27/01/2014 Até 22/12/2014
 Qtde Horas: 4

Processo N.: 1000001448144
 Nome: (69349/10) LUZIMAR LUZIA PIRES DA SILVA
 Cargo/Função: (3441) PROFESSOR EDUC. BASICA
 Un. Adm: (065587) E.E. IVALDINO FRANCO
 A Partir de: 27/01/2014 Até 22/12/2014
 Qtde Horas: 8

Processo N.: 1000001456689
 Nome: (204393/9) MALTON GUSTAVO GUSMAO WILL
 Cargo/Função: (3441) PROFESSOR EDUC. BASICA
 Un. Adm: (012114) E.E. PEDRO GARDES
 A Partir de: 03/02/2014 Até 11/03/2014
 Qtde Horas: 3

Processo N.: 1000001456691
 Nome: (45297/25) MANOELITO PEREIRA FILHO
 Cargo/Função: (3441) PROFESSOR EDUC. BASICA
 Un. Adm: (012114) E.E. PEDRO GARDES
 A Partir de: 03/02/2014 Até 11/03/2014
 Qtde Horas: 12

Processo N.: 1000001448496
 Nome: (116746/4) MARCELA VANESSA BERGONSE DE MEDEIROS
 Cargo/Função: (3441) PROFESSOR EDUC. BASICA
 Un. Adm: (065498) E.E. OLAVO BILAC
 A Partir de: 27/01/2014 Até 22/12/2014
 Qtde Horas: 2

Processo N.: 1000001457623
 Nome: (200419/1) MARIA CONCEICAO ROSA
 Cargo/Função: (3441) PROFESSOR EDUC. BASICA
 Un. Adm: (016438) E.E. KREEN AKARORE
 A Partir de: 07/01/2014 Até 24/02/2014
 Qtde Horas: 2

Processo N.: 1000001447641
 Nome: (86726/27) MARIA ELIZABETH DA SILVA
 Cargo/Função: (3441) PROFESSOR EDUC. BASICA
 Un. Adm: (015407) E.E. DOMINGOS BRIANTE
 A Partir de: 27/01/2014 Até 22/12/2014
 Qtde Horas: 6

Processo N.: 1000001452557
 Nome: (111153/1) MARIA HELENA DE OLIVEIRA
 Cargo/Função: (3441) PROFESSOR EDUC. BASICA
 Un. Adm: (016365) E.E. KREEN AKARORE
 A Partir de: 27/01/2014 Até 22/12/2014
 Qtde Horas: 3

Processo N.: 1000001457366
 Nome: (70965/20) MARIA HELENA MARQUES RIBEIRO
 Cargo/Função: (3441) PROFESSOR EDUC. BASICA
 Un. Adm: (012211) E.E. MERCEDES DE PAULA SODA
 A Partir de: 03/02/2014 Até 17/02/2014
 Qtde Horas: 11

Processo N.: 1000001454115
 Nome: (228089/1) MARIA JOANA LIMA SIRQUEIRA
 Cargo/Função: (3441) PROFESSOR EDUC. BASICA
 Un. Adm: (014150) E.E. SANTA TEREZINHA
 A Partir de: 03/02/2014 Até 24/02/2014
 Qtde Horas: 17

Processo N.: 1000001454127
 Nome: (35590/1) MARIA RITA BEZERRA REIS
 Cargo/Função: (3441) PROFESSOR EDUC. BASICA
 Un. Adm: (014150) E.E. SANTA TEREZINHA
 A Partir de: 03/02/2014 Até 24/02/2014
 Qtde Horas: 15

Processo N.: 1000001451024
 Nome: (211126/8) MARIA ROSI SCHWEIG
 Cargo/Função: (3441) PROFESSOR EDUC. BASICA
 Un. Adm: (145696) E.E. VIRGILIO CORREA FILHO
 A Partir de: 27/01/2014 Até 22/12/2014
 Qtde Horas: 9

Processo N.: 1000001454273
 Nome: (130765/12) MARILENE FERREIRA DA SILVA
 Cargo/Função: (3441) PROFESSOR EDUC. BASICA
 Un. Adm: (156000) E.E. PROFª ZULEIDE DOS SANTOS BARROS
 A Partir de: 03/02/2014 Até 24/02/2014
 Qtde Horas: 9

Processo N.: 1000001454130
 Nome: (55130/10) MARLENE PEREIRA ARAUJO
 Cargo/Função: (3441) PROFESSOR EDUC. BASICA
 Un. Adm: (014150) E.E. SANTA TEREZINHA
 A Partir de: 03/02/2014 Até 24/02/2014
 Qtde Horas: 10

Processo N.: 1000001457891
 Nome: (235526/1) MAURICIO DO NASCIMENTO FARIAS
 Cargo/Função: (3441) PROFESSOR EDUC. BASICA
 Un. Adm: (015156) E.E. NORBERTO SCHWANTES
 A Partir de: 07/01/2014 Até 15/01/2014
 Qtde Horas: 2

Processo N.: 1000001447638
 Nome: (121078/30) MIRIAN CARONI
 Cargo/Função: (3441) PROFESSOR EDUC. BASICA
 Un. Adm: (015407) E.E. DOMINGOS BRIANTE
 A Partir de: 27/01/2014 Até 22/12/2014
 Qtde Horas: 8

Processo N.: 1000001456696
 Nome: (87768/1) NADJA MARIA DE AGUIAR
 Cargo/Função: (3441) PROFESSOR EDUC. BASICA
 Un. Adm: (012114) E.E. PEDRO GARDES
 A Partir de: 03/02/2014 Até 11/02/2014
 Qtde Horas: 20

Processo N.: 1000001452519

Nome: (37978/41) NEZIO VITOR PINHEIRO
 Cargo/Função: (3441) PROFESSOR EDUC. BASICA
 Un. Adm: (012688) E.E. ANTONIO JOAO RIBEIRO
 A Partir de: 28/01/2014 Até 21/02/2014
 Qtde Horas: 5

Processo N.: 1000001452106
 Nome: (60059/8) NILSON JOSE BRASILIANO
 Cargo/Função: (3441) PROFESSOR EDUC. BASICA
 Un. Adm: (011070) E.E. DOMINGOS APARECIDO DOS SANTOS
 A Partir de: 03/02/2014 Até 24/02/2014
 Qtde Horas: 6

Processo N.: 1000001456276
 Nome: (60059/8) NILSON JOSE BRASILIANO
 Cargo/Função: (3441) PROFESSOR EDUC. BASICA
 Un. Adm: (011070) E.E. DOMINGOS APARECIDO DOS SANTOS
 A Partir de: 20/01/2014 Até 20/02/2014
 Qtde Horas: 4

Processo N.: 1000001458255
 Nome: (134290/2) PAULA ERICA RODRIGUES DE LIMA
 Cargo/Função: (3441) PROFESSOR EDUC. BASICA
 Un. Adm: (015091) E.E. ANTONIO GROHS
 A Partir de: 03/02/2014 Até 11/03/2014
 Qtde Horas: 4

Processo N.: 1000001451785
 Nome: (115578/10) RENILSON REZENDE CAMARGO
 Cargo/Função: (3441) PROFESSOR EDUC. BASICA
 Un. Adm: (145769) E.E. FRANCISCA BARROS DE CARVALHO
 A Partir de: 03/02/2014 Até 24/02/2014
 Qtde Horas: 17

Processo N.: 1000001453692
 Nome: (211152/14) RICARDO AUGUSTO PEREIRA
 Cargo/Função: (3441) PROFESSOR EDUC. BASICA
 Un. Adm: (114553) E.E. Pe. JOANNES BERTHOLD HENNING
 A Partir de: 27/01/2014 Até 22/12/2014
 Qtde Horas: 7

Processo N.: 1000001456282
 Nome: (97943/18) RITA MIRANDA DE MATOS
 Cargo/Função: (3441) PROFESSOR EDUC. BASICA
 Un. Adm: (011118) E.E. RAMIRO BERNARDO DA SILVA
 A Partir de: 07/01/2014 Até 21/02/2014
 Qtde Horas: 8

Processo N.: 1000001457260
 Nome: (97815/36) RODRIGO DA SILVA CORREA
 Cargo/Função: (3441) PROFESSOR EDUC. BASICA
 Un. Adm: (071765) E.E. DUNGA RODRIGUES
 A Partir de: 03/02/2014 Até 24/02/2014
 Qtde Horas: 6

Processo N.: 1000001446381
 Nome: (129647/10) RODRIGO GRESELLE DUARTE
 Cargo/Função: (3441) PROFESSOR EDUC. BASICA
 Un. Adm: (016357) E.E. IRANY JAIME FARINA
 A Partir de: 27/01/2014 Até 22/12/2014
 Qtde Horas: 8

Processo N.: 1000001449975
 Nome: (140936/23) RODRIGO MANOEL DA SILVA
 Cargo/Função: (3441) PROFESSOR EDUC. BASICA
 Un. Adm: (014532) E.E. SAGRADO CORACAO DE JESUS
 A Partir de: 03/02/2014 Até 22/12/2014
 Qtde Horas: 4

Processo N.: 1000001452238
 Nome: (91952/36) ROSANGELA ENSIDE DE ABREU
 Cargo/Função: (3441) PROFESSOR EDUC. BASICA
 Un. Adm: (045403) E.E. ALEXANDRE LEITE
 A Partir de: 27/01/2014 Até 22/12/2014
 Qtde Horas: 8

Processo N.: 1000001457177
 Nome: (243436/1) SANDRA MARA AMARAL DA SILVA
 Cargo/Função: (3441) PROFESSOR EDUC. BASICA
 Un. Adm: (014869) E.E. PREF. ARTHUR RAMOS
 A Partir de: 07/01/2014 Até 15/02/2014
 Qtde Horas: 4

Processo N.: 1000001454270
 Nome: (113337/12) SANDRO FERNANDES DA CRUZ
 Cargo/Função: (3441) PROFESSOR EDUC. BASICA
 Un. Adm: (156000) E.E. PROFª ZULEIDE DOS SANTOS BARROS
 A Partir de: 03/02/2014 Até 24/02/2014
 Qtde Horas: 14

Processo N.: 1000001456527
 Nome: (51657/11) SCHERLY PAULA DAMASCENO APPEL
 Cargo/Função: (3441) PROFESSOR EDUC. BASICA
 Un. Adm: (011134) E.E. LA SALLE
 A Partir de: 03/02/2014 Até 24/02/2014
 Qtde Horas: 20

Processo N.: 1000001447655
 Nome: (105611/15) SELIA DOS SANTOS MORETTI
 Cargo/Função: (3441) PROFESSOR EDUC. BASICA
 Un. Adm: (015407) E.E. DOMINGOS BRIANTE
 A Partir de: 27/01/2014 Até 22/12/2014
 Qtde Horas: 9

Processo N.: 1000001456319
 Nome: (69638/6) SILVIA BARBOSA LOPES
 Cargo/Função: (3441) PROFESSOR EDUC. BASICA
 Un. Adm: (015172) E.E. COUTO MAGALHAES
 A Partir de: 03/02/2014 Até 04/03/2014
 Qtde Horas: 12

Processo N.: 1000001458877
 Nome: (223076/2) SILVIA MARIA PINTO VERAS SANDES
 Cargo/Função: (3441) PROFESSOR EDUC. BASICA
 Un. Adm: (014176) E.E. MARTINIANO CARLOS PEREIRA
 A Partir de: 13/01/2014 Até 16/02/2014
 Qtde Horas: 20

Processo N.: 1000001456076
 Nome: (79275/23) SIRLENE PINHEIRO FERREIRA

Cargo/Função: (3441) PROFESSOR EDUC. BASICA
 Un. Adm: (012513) E.E. NAGIB SAAD
 A Partir de: 27/01/2014 Até 22/12/2014
 Qtde Horas: 10
 Processo N.: 1000001457862
 Nome: (55328/22) SIRLENE ROSA DE ARAUJO ABREU
 Cargo/Função: (3441) PROFESSOR EDUC. BASICA
 Un. Adm: (015130) E.E. 31 DE MARCO
 A Partir de: 07/01/2014 Até 24/02/2014
 Qtde Horas: 14
 Processo N.: 1000001458846
 Nome: (58892/33) SUELI LEAL
 Cargo/Função: (3441) PROFESSOR EDUC. BASICA
 Un. Adm: (046434) E.E. FREI CANECA
 A Partir de: 27/01/2014 Até 14/07/2014
 Qtde Horas: 3
 Processo N.: 1000001445773
 Nome: (115157/19) SUELY MENDES DE SOUZA ALEXANDRE
 Cargo/Função: (3441) PROFESSOR EDUC. BASICA
 Un. Adm: (012513) E.E. NAGIB SAAD
 A Partir de: 27/01/2014 Até 22/12/2014
 Qtde Horas: 4
 Processo N.: 1000001459253
 Nome: (141428/1) TAIANA GISELE ZANON
 Cargo/Função: (3441) PROFESSOR EDUC. BASICA
 Un. Adm: (038571) E.E. MONTEIRO LOBATO
 A Partir de: 03/02/2014 Até 24/02/2014
 Qtde Horas: 5
 Processo N.: 1000001443441
 Nome: (86784/28) TELMA PEREIRA ARAUJO
 Cargo/Função: (3441) PROFESSOR EDUC. BASICA
 Un. Adm: (011010) E.E. MARECHAL DUTRA
 A Partir de: 07/01/2014 Até 24/02/2014
 Qtde Horas: 8
 Processo N.: 1000001452271
 Nome: (87580/21) TEREZINHA LUIZ DIONIZIO
 Cargo/Função: (3441) PROFESSOR EDUC. BASICA
 Un. Adm: (045403) E.E. ALEXANDRE LEITE
 A Partir de: 27/01/2014 Até 22/12/2014
 Qtde Horas: 17
 Processo N.: 1000001458245
 Nome: (227425/1) UBIARA JULIANA DAL SOTO
 Cargo/Função: (3441) PROFESSOR EDUC. BASICA
 Un. Adm: (015091) E.E. ANTONIO GROHS
 A Partir de: 03/02/2014 Até 11/03/2014
 Qtde Horas: 3
 Processo N.: 1000001458952
 Nome: (227425/1) UBIARA JULIANA DAL SOTO
 Cargo/Função: (3441) PROFESSOR EDUC. BASICA
 Un. Adm: (015091) E.E. ANTONIO GROHS
 A Partir de: 07/01/2014 Até 21/02/2014
 Qtde Horas: 4
 Processo N.: 1000001451540
 Nome: (108441/13) VICENTE TENUTES DA SILVA FILHO
 Cargo/Função: (3441) PROFESSOR EDUC. BASICA
 Un. Adm: (106020) E.E. PROFª. ELIZABETH MARIA BASTOS
 A Partir de: 07/01/2014 Até 17/02/2014
 Qtde Horas: 12
 Processo N.: 1000001445107
 Nome: (202181/12) VICENTINA DE OLIVEIRA
 Cargo/Função: (3441) PROFESSOR EDUC. BASICA
 Un. Adm: (016349) E.E. GUARANTA
 A Partir de: 27/01/2014 Até 22/12/2014
 Qtde Horas: 8
 Processo N.: 1000001448025
 Nome: (210976/6) WALQUIRIA HELENA TEODORICO
 Cargo/Função: (3441) PROFESSOR EDUC. BASICA
 Un. Adm: (044270) E.E. 13 DE MAIO
 A Partir de: 27/01/2014 Até 22/12/2014
 Qtde Horas: 6
 Processo N.: 1000001456322
 Nome: (117173/20) WELISMAR ALMEIDA DA SILVA
 Cargo/Função: (3441) PROFESSOR EDUC. BASICA
 Un. Adm: (015172) E.E. COUTO MAGALHAES
 A Partir de: 03/02/2014 Até 04/03/2014
 Qtde Horas: 2
 Processo N.: 1000001454430
 Nome: (130886/8) WELTON PEREIRA LUZ
 Cargo/Função: (3441) PROFESSOR EDUC. BASICA
 Un. Adm: (158348) E.E. ROBERVAL COSTA REIS
 A Partir de: 03/02/2014 Até 24/02/2014
 Qtde Horas: 20
 Processo N.: 1000001452558
 Nome: (84856/2) ZIZITA PEREIRA RANGEL
 Cargo/Função: (3441) PROFESSOR EDUC. BASICA
 Un. Adm: (154946) CENTRO DE EDUC. DE JOVEM E ADULTO-CEJA PAULO FREIRE
 A Partir de: 27/01/2014 Até 14/05/2014
 Qtde Horas: 4
 PUBLICADA, REGISTRADA, CUM-PR-SE.
 Cuiabá-MT, 13 de Fevereiro de 2014.
 Rosa Neide Sandes de Almeida
 Secretário de Estado de Educação

O Secretário de Estado de Educação no uso de suas atribuições que lhes são conferidas por lei,
 Resolve: AUTORIZAR
 Objeto: CONTRATO TEMPORARIO EM SUBSTITUIÇÃO POR MOTIVO DE URGÊNCIA
 CONTRATO/SEDUC/07900/2014 DE: 13/02/2014
 Processo N.: 1000001443859
 Contratado: (252939/3) VARDECY REZENDE DE QUEIROZ
 CPF: 617.227.741-34
 Cargo/Função: (3506) CONTR. TEMP. FUNCAO PROF. HABILITADO
 Referência: B-001 Carga Horária: 09H

Un. Adm: (015032) E.E. MIN. JOAO ALBERTO
 Substituído: (224528/5) DANIELLE FONSECA SILVA
 A Partir de: 26/11/2013 Até 17/12/2013
 CONTRATO/SEDUC/07901/2014 DE:
 13/02/2014
 Processo N.: 1000001452139
 Contratado: (107159/15) ORLEI DIAS DA SILVA
 CPF: 883.452.621-04
 Cargo/Função: (3476) APOIO ADM. EDUCACIONAL-ELEMENTAR
 Referência: A-001 Carga Horária: 30H
 Un. Adm: (045403) E.E. ALEXANDRE LEITE
 Substituído: (220596/2) HELLO LOPES PEREIRA
 A Partir de: 22/01/2014 Até 04/03/2014
 CONTRATO/SEDUC/07902/2014 DE:
 13/02/2014
 Processo N.: 1000001456564
 Contratado: (109185/12) XAWATAMY NELIO TAPIRAPE
 CPF: 886.385.451-34
 Cargo/Função: (3506) PROFESSOR EDUC. BASICA
 Referência: B-001 Carga Horária: 12H
 Un. Adm: (075710) E.E. INDGENA TAPI ITAWA
 Substituído: (43804/19) NIVALDO KORIRAI TAPIRAPE
 A Partir de: 27/01/2014 Até 22/12/2014
 CONTRATO/SEDUC/07903/2014 DE:
 13/02/2014
 Processo N.: 1000001448244
 Contratado: (109953/17) NADIR DOMINGOS DE ABREU CARVALHO
 CPF: 861.729.561-91
 Cargo/Função: (3506) PROFESSOR EDUC. BASICA
 Referência: B-001 Carga Horária: 20H
 Un. Adm: (015962) E.E. JONAS LOPES DA SILVA
 Substituído: (41408/1) MARIA DE FATIMA DA CRUZ PERINI
 A Partir de: 27/01/2014 Até 24/04/2014
 CONTRATO/SEDUC/07904/2014 DE:
 13/02/2014
 Processo N.: 1000001444757
 Contratado: (112282/31) SIRLEIDE CAVALLO LANG
 CPF: 541.963.371-04
 Cargo/Função: (3506) PROFESSOR EDUC. BASICA
 Referência: B-001 Carga Horária: 20H
 Un. Adm: (016365) E.E. KREEN AKARORE
 Substituído: (33522/1) OSMAR TOTA DOMINGUES
 A Partir de: 27/01/2014 Até 22/12/2014
 CONTRATO/SEDUC/07905/2014 DE:
 13/02/2014
 Processo N.: 1000001459631
 Contratado: (120976/14) DILZA ARAUJO DE MATOS
 CPF: 014.173.761-12
 Cargo/Função: (3468) TEC ADM EDUC PROFISSIONALIZADO-30
 Referência: A-001 Carga Horária: 30H
 Un. Adm: (014532) E.E. SAGRADO CORAÇÃO DE JESUS
 Substituído: (72718/5) APARECIDA CLESTIANE DA COSTA SOUZA VIEIRA
 MOLINA
 A Partir de: 03/02/2014 Até 02/03/2014
 CONTRATO/SEDUC/07906/2014 DE:
 13/02/2014
 Processo N.: 1000001445484
 Contratado: (121259/14) ROSANGELA DOS SANTOS
 CPF: 958.418.901-82
 Cargo/Função: (3506) PROFESSOR EDUC. BASICA
 Referência: B-001 Carga Horária: 08H
 Un. Adm: (016420) E.E. GARCIA GARRIDO FERMINO
 Substituído: (58955/15) FLAVIA LOPES PACHECO
 A Partir de: 03/11/2013 Até 02/12/2013
 CONTRATO/SEDUC/07907/2014 DE:
 13/02/2014
 Processo N.: 1000001444296
 Contratado: (121349/23) EVA FERREIRA DE FRANCA
 CPF: 452.398.001-20
 Cargo/Função: (3506) PROFESSOR EDUC. BASICA
 Referência: B-001 Carga Horária: 08H
 Un. Adm: (016420) E.E. GARCIA GARRIDO FERMINO
 Substituído: (58955/15) FLAVIA LOPES PACHECO
 A Partir de: 03/11/2013 Até 02/12/2013
 CONTRATO/SEDUC/07908/2014 DE:
 13/02/2014
 Processo N.: 1000001444760
 Contratado: (121590/27) BRENDA BANEGAS FANOLA
 CPF: 558.469.041-49
 Cargo/Função: (3506) PROFESSOR EDUC. BASICA
 Referência: B-001 Carga Horária: 20H
 Un. Adm: (016365) E.E. KREEN AKARORE
 Substituído: (139965/1) TEREZINHA APARECIDA LEITE
 A Partir de: 27/01/2014 Até 09/02/2014
 CONTRATO/SEDUC/07909/2014 DE:
 13/02/2014
 Processo N.: 1000001449519
 Contratado: (127058/10) SOLANGE CECILIA KANIESKI
 CPF: 632.173.339-34
 Cargo/Função: (3506) PROFESSOR EDUC. BASICA
 Referência: B-001 Carga Horária: 20H
 Un. Adm: (011088) E.E. ODORICO LEOCARIO ROSA
 Substituído: (19565/1) LENIR FATIMA HEINTZE LOPES
 A Partir de: 27/01/2014 Até 26/04/2014
 CONTRATO/SEDUC/07910/2014 DE: 13/02/2014
 Processo N.: 1000001451149
 Contratado: (129686/10) ELAINE FERNANDA MARTINS MAMORE
 CPF: 020.740.391-07
 Cargo/Função: (3506) PROFESSOR EDUC. BASICA
 Referência: B-001 Carga Horária: 30H
 Un. Adm: (011746) CEJA - "PROF. MILTON MARQUES CURVO"
 Substituído: (75262/4) MARIA MARTINS DA SILVA MAGIO
 A Partir de: 27/01/2014 Até 11/03/2014

CONTRATO/SEDUC/07911/2014 DE: 13/02/2014
 Processo N°: 1000001449503
 Contratado: (129895/21) DIVINA NATALICE FERNANDES MARTINS
 CPF: 013.192.851-12
 Cargo/Função: (3506) PROFESSOR EDUC. BASICA
 Referência: B-001 Carga Horária: 06H
 Un. Adm: (015962) E.E. JONAS LOPES DA SILVA
 Substituído: (234840/1) PRISCILA BORGES
 A Partir de: 03/02/2014 Até 24/04/2014

CONTRATO/SEDUC/07912/2014 DE:
 13/02/2014
 Processo N°: 1000001444463
 Contratado: (130240/16) VANDA MARIA CARDOSO DOS SANTOS
 CPF: 378.285.331-87
 Cargo/Função: (3506) PROFESSOR EDUC. BASICA
 Referência: B-001 Carga Horária: 20H
 Un. Adm: (016454) E.E. LUCIENE CARDOSO DE OLIVEIRA
 Substituído: (55494/4) FRANCISCA ANTONIA PIRES DE ARAUJO
 A Partir de: 23/11/2013 Até 20/12/2013

CONTRATO/SEDUC/07913/2014 DE:
 13/02/2014
 Processo N°: 1000001451673
 Contratado: (134177/16) JOYCE LIVIA SOUSA DA SILVA
 CPF: 015.591.111-27
 Cargo/Função: (3506) PROFESSOR EDUC. BASICA
 Referência: B-001 Carga Horária: 06H
 Un. Adm: (044270) E.E. 13 DE MAIO
 Substituído: (113196/11) ADRIANA MARTINS DE ALCANTARA LABRES
 A Partir de: 27/01/2014 Até 25/02/2014

CONTRATO/SEDUC/07914/2014 DE:
 13/02/2014
 Processo N°: 1000001451702
 Contratado: (134709/17) PAULINA FASSBINDER
 CPF: 010.971.371-04
 Cargo/Função: (3506) PROFESSOR EDUC. BASICA
 Referência: B-001 Carga Horária: 20H
 Un. Adm: (044270) E.E. 13 DE MAIO
 Substituído: (76013/4) ANDREIA MENDONCA DIAS
 A Partir de: 03/02/2014 Até 03/04/2014

CONTRATO/SEDUC/07915/2014 DE:
 13/02/2014
 Processo N°: 1000001449504
 Contratado: (135127/13) ZELMA NEVES ZIEBERG
 CPF: 109.555.678-90
 Cargo/Função: (3506) PROFESSOR EDUC. BASICA
 Referência: B-001 Carga Horária: 20H
 Un. Adm: (011088) E.E. ODORICO LEOCARIO ROSA
 Substituído: (23117/1) IRENE FERREIRA DA SILVA CARVALHO
 A Partir de: 27/01/2014 Até 26/04/2014

CONTRATO/SEDUC/07916/2014 DE:
 13/02/2014
 Processo N°: 1000001445483
 Contratado: (135702/18) MERY REGINA SANCHES PAVAO
 CPF: 604.519.041-68
 Cargo/Função: (3506) PROFESSOR EDUC. BASICA
 Referência: B-001 Carga Horária: 09H
 Un. Adm: (016420) E.E. GARCIA GARRIDO FERMINO
 Substituído: (58955/15) FLAVIA LOPES PACHECO
 A Partir de: 08/11/2013 Até 02/12/2013

CONTRATO/SEDUC/07917/2014 DE:
 13/02/2014
 Processo N°: 1000001450158
 Contratado: (139680/19) ARIANNE KELLY DE ROMA
 CPF: 006.400.411-24
 Cargo/Função: (3506) PROFESSOR EDUC. BASICA
 Referência: B-001 Carga Horária: 09H
 Un. Adm: (124079) E.E. CANDIDO PORTINARI
 Substituído: (234820/1) NELCI VENTURINI DALL OGLIO
 A Partir de: 27/01/2014 Até 22/12/2014

CONTRATO/SEDUC/07918/2014 DE:
 13/02/2014
 Processo N°: 1000001450949
 Contratado: (141984/13) JUVENILDO BATISTA DE SOUZA
 CPF: 568.176.491-53
 Cargo/Função: (3506) PROFESSOR EDUC. BASICA
 Referência: B-001 Carga Horária: 20H
 Un. Adm: (011142) E.E. EMANUEL PINHEIRO
 Substituído: (26103/1) DIRACI CAMPOS SANTOS PEREIRA
 A Partir de: 27/01/2014 Até 26/04/2014

CONTRATO/SEDUC/07919/2014 DE:
 13/02/2014
 Processo N°: 1000001444462
 Contratado: (142003/14) LAZARO VICENTE DE OLIVEIRA
 CPF: 087.522.238-25
 Cargo/Função: (3476) APOIO ADM EDUC PROFISSIONALIZADO-30
 Referência: A-001 Carga Horária: 30H
 Un. Adm: (044270) E.E. 13 DE MAIO
 Substituído: (88419/2) GILMAR SEBASTIAO DE OLIVEIRA
 A Partir de: 22/01/2014 Até 18/03/2014

CONTRATO/SEDUC/07920/2014 DE:
 13/02/2014
 Processo N°: 1000001444654
 Contratado: (143091/10) ANTONIA SELMA DE SOUSA BONFIM
 CPF: 891.050.601-68
 Cargo/Função: (3506) PROFESSOR EDUC. BASICA
 Referência: B-001 Carga Horária: 20H
 Un. Adm: (014532) E.E. SAGRADO CORAÇÃO DE JESUS
 Substituído: (51896/7) FRANCISCA RODRIGUES BERTOLDO ARAUJO
 A Partir de: 27/01/2014 Até 22/12/2014

CONTRATO/SEDUC/07921/2014 DE:
 13/02/2014
 Processo N°: 1000001451030
 Contratado: (143344/9) MARIA DOS MILAGRES CARVALHO SILVA

CPF: 495.958.571-49
 Cargo/Função: (3506) PROFESSOR EDUC. BASICA
 Referência: B-001 Carga Horária: 20H
 Un. Adm: (016454) E.E. LUCIENE CARDOSO DE OLIVEIRA
 Substituído: (36876/5) EULIANE MESQUITA DA SILVA SANTOS
 A Partir de: 27/01/2014 Até 22/12/2014

CONTRATO/SEDUC/07922/2014 DE:
 13/02/2014
 Processo N°: 1000001457551
 Contratado: (144274/10) CARLA CRISTINA OLIVEIRA LOURENCO
 CPF: 853.305.661-34
 Cargo/Função: (3506) PROFESSOR EDUC. BASICA
 Referência: B-001 Carga Horária: 20H
 Un. Adm: (009539) E.E. GUSTAVO DUTRA
 Substituído: (79348/4) IARA SIRLENE DE AMORIM
 A Partir de: 10/02/2014 Até 10/05/2014
 PUBLICADA, REGISTRADA, CUMPRE-SE.
 Cuiabá-MT, 13 de Fevereiro de 2014.
 Rosa Neide Sandes de Almeida
 Secretário de Estado de Educação

O Secretário de Estado de Educação no uso de suas atribuições que lhes são conferidas por lei,
 Resolve: CANCELAR
 Objeto: CONTRATAÇÃO TEMPORARIA POR MOTIVO DE URGÊNCIA
 CONTRATO/SEDUC/07923/2014 DE:
 13/02/2014
 Processo N°: 1000001299203
 Contratado: (144491/24) FRANCIS DE ALMEIDA MORAES
 CPF: 331.765.548-85
 Cargo/Função: (3441) PROFESSOR EDUC. BASICA
 Un. Adm: (038598) E.E. IGNACIO SCHEVINSKI FILHO
 Em: 13/12/2013
 PUBLICADA, REGISTRADA, CUMPRE-SE.
 Cuiabá-MT, 13 de Fevereiro de 2014.
 Rosa Neide Sandes de Almeida
 Secretário de Estado de Educação

O Secretário de Estado de Educação no uso de suas atribuições que lhes são conferidas por lei,
 Resolve: AUTORIZAR
 Objeto: CONTRATO TEMPORARIO EM SUBSTITUIÇÃO POR MOTIVO DE URGÊNCIA
 CONTRATO/SEDUC/07924/2014 DE:
 13/02/2014
 Processo N°: 1000001456898
 Contratado: (144629/12) SIRLEY MENDES DE OLIVEIRA DOS SANTOS
 CPF: 968.659.891-04
 Cargo/Função: (3506) PROFESSOR EDUC. BASICA
 Referência: B-001 Carga Horária: 15H
 Un. Adm: (016349) E.E. GUARANTA
 Substituído: (33283/1) JOAO VICENTE KLEIN
 A Partir de: 04/02/2014 Até 03/06/2014

CONTRATO/SEDUC/07925/2014 DE:
 13/02/2014
 Processo N°: 1000001444947
 Contratado: (204914/19) ALINE BOFF VAZ
 CPF: 006.986.241-90
 Cargo/Função: (3506) PROFESSOR EDUC. BASICA
 Referência: B-001 Carga Horária: 20H
 Un. Adm: (011088) E.E. ODORICO LEOCARIO ROSA
 Substituído: (20566/1) EULALIA VIEIRA DE MELLO
 A Partir de: 27/01/2014 Até 22/12/2014

CONTRATO/SEDUC/07926/2014 DE:
 13/02/2014
 Processo N°: 1000001455559
 Contratado: (204964/12) VERA LUCIA TEIXEIRA
 CPF: 906.083.131-49
 Cargo/Função: (3506) PROFESSOR EDUC. BASICA
 Referência: B-001 Carga Horária: 20H
 Un. Adm: (013200) E.E. FRANCISCO SALAZAR
 Substituído: (47369/14) ELIANI MIRANDA DA CUNHA RODRIGUES
 A Partir de: 03/02/2014 Até 01/08/2014

CONTRATO/SEDUC/07927/2014 DE:
 13/02/2014
 Processo N°: 1000001450813
 Contratado: (209937/6) MARCIA DA COSTA
 CPF: 620.987.561-00
 Cargo/Função: (3476) APOIO ADM EDUC PROFISSIONALIZADO-30
 Referência: A-001 Carga Horária: 30H
 Un. Adm: (014532) E.E. SAGRADO CORAÇÃO DE JESUS
 Substituído: (98262/2) LUCIMARA MARIA DA ROCHA
 A Partir de: 28/01/2014 Até 25/04/2014

CONTRATO/SEDUC/07928/2014 DE:
 13/02/2014
 Processo N°: 1000001451308
 Contratado: (210588/4) FRANCIELLY SALLES FOGACA
 CPF: 034.115.311-77
 Cargo/Função: (3506) PROFESSOR EDUC. BASICA
 Referência: B-001 Carga Horária: 20H
 Un. Adm: (011088) E.E. ODORICO LEOCARIO ROSA
 Substituído: (88015/2) LUCE LEA LIMA TOMAZ
 A Partir de: 27/01/2014 Até 26/04/2014

CONTRATO/SEDUC/07929/2014 DE:
 13/02/2014
 Processo N°: 1000001458469
 Contratado: (210603/16) ELIZABETH SOUZA FONTES
 CPF: 468.510.381-53
 Cargo/Função: (3506) PROFESSOR EDUC. BASICA
 Referência: B-001 Carga Horária: 20H
 Un. Adm: (010960) E.E. JOSE RODRIGUES DOS SANTOS
 Substituído: (136757/14) ISABEL PAULINA GONCALVES
 A Partir de: 27/01/2014 Até 22/12/2014

CONTRATO/SEDUC/07930/2014 DE: 13/02/2014
 Processo N°: 1000001449434
 Contratado: (210885/9) MARLI FRAGERI DA SILVA
 CPF: 688.732.801-10
 Cargo/Função: (3506) PROFESSOR EDUC. BASICA
 Referência: B-001 Carga Horária: 20H
 Un. Adm: (015890) E.E. PATRIARCA DA INDEPENDENCIA
 Substituído: (20853/1) EUDINA NAZARE DA SILVA STEFANI
 A Partir de: 29/01/2014 Até 29/03/2014

CONTRATO/SEDUC/07931/2014 DE:
 13/02/2014
 Processo N°: 1000001453600
 Contratado: (211903/11) TASSIO DE SOUZA BOMFIM
 CPF: 317.689.258-60
 Cargo/Função: (3506) PROFESSOR EDUC. BASICA
 Referência: B-001 Carga Horária: 02H
 Un. Adm: (038563) E.E. JARDIM DAS FLORES
 Substituído: (74744/2) EVERALDO ANTONIO DILL
 A Partir de: 31/01/2014 Até 22/12/2014

CONTRATO/SEDUC/07932/2014 DE:
 13/02/2014
 Processo N°: 1000001453592
 Contratado: (220219/10) ALESSANDRA MARTINS DA SILVA
 CPF: 000.721.631-94
 Cargo/Função: (3506) PROFESSOR EDUC. BASICA
 Referência: B-001 Carga Horária: 12H
 Un. Adm: (038563) E.E. JARDIM DAS FLORES
 Substituído: (74744/2) EVERALDO ANTONIO DILL
 A Partir de: 31/01/2014 Até 22/12/2014

CONTRATO/SEDUC/07933/2014 DE:
 13/02/2014
 Processo N°: 1000001448628
 Contratado: (220607/5) SIMONE CARVALHO SILVEIRA
 CPF: 968.658.901-59
 Cargo/Função: (3476) APOIO ADM EDUC PROFISSIONALIZADO-30
 Referência: A-001 Carga Horária: 30H
 Un. Adm: (013170) E.E. DEP. JOAO EVARISTO CURVO
 Substituído: (76390/2) LUCENI DE SOUZA DE OLIVEIRA
 A Partir de: 27/01/2014 Até 05/05/2014

CONTRATO/SEDUC/07934/2014 DE:
 13/02/2014
 Processo N°: 1000001453579
 Contratado: (224174/13) ELIETE ALVES DOS SANTOS
 CPF: 897.341.651-00
 Cargo/Função: (3506) PROFESSOR EDUC. BASICA
 Referência: B-001 Carga Horária: 06H
 Un. Adm: (038563) E.E. JARDIM DAS FLORES
 Substituído: (74744/2) EVERALDO ANTONIO DILL
 A Partir de: 31/01/2014 Até 22/12/2014

CONTRATO/SEDUC/07935/2014 DE:
 13/02/2014
 Processo N°: 1000001453644
 Contratado: (228112/9) GUETSON SCHMITT
 CPF: 007.247.321-52
 Cargo/Função: (3506) PROFESSOR EDUC. BASICA
 Referência: B-001 Carga Horária: 06H
 Un. Adm: (038563) E.E. JARDIM DAS FLORES
 Substituído: (226224/1) VILSON TEIXEIRA DA SILVA
 A Partir de: 31/01/2014 Até 22/12/2014

CONTRATO/SEDUC/07936/2014 DE:
 13/02/2014
 Processo N°: 1000001457646
 Contratado: (228789/11) JOEL ROSA DE JESUS
 CPF: 120.659.018-10
 Cargo/Função: (3506) PROFESSOR EDUC. BASICA
 Referência: B-001 Carga Horária: 10H
 Un. Adm: (016500) E.E. MARIO SPINELLI
 Substituído: (33319/1) LACI MARIA DAL BEM
 A Partir de: 29/01/2014 Até 27/02/2014

CONTRATO/SEDUC/07937/2014 DE:
 13/02/2014
 Processo N°: 1000001457471
 Contratado: (229336/4) VANIA CRISTINA VITORINO
 CPF: 190.344.368-70
 Cargo/Função: (3506) PROFESSOR EDUC. BASICA
 Referência: B-001 Carga Horária: 20H
 Un. Adm: (114561) E.E. PROF. ELCIO PRATES
 Substituído: (225847/1) RENATA BORGES ECKHARDT DE OLIVEIRA
 A Partir de: 27/01/2014 Até 10/12/2014

CONTRATO/SEDUC/07938/2014 DE:
 13/02/2014
 Processo N°: 1000001450500
 Contratado: (232466/12) PAULA ADRIANA HAUBRICHT BARBOZA
 CPF: 965.173.791-34
 Cargo/Função: (3506) PROFESSOR EDUC. BASICA
 Referência: B-001 Carga Horária: 12H
 Un. Adm: (124079) E.E. CANDIDO PORTINARI
 Substituído: (234820/1) NELCI VENTURINI DALL OGLIO
 A Partir de: 27/01/2014 Até 22/12/2014

CONTRATO/SEDUC/07939/2014 DE:
 13/02/2014
 Processo N°: 1000001446471
 Contratado: (232794/6) GRACIELLE DOS SANTOS FERNANDES DEBARBA
 CPF: 031.698.611-90
 Cargo/Função: (3468) TECNICO ADMINISTRATIVO EDUCACIONAL
 Referência: A-001 Carga Horária: 30H
 Un. Adm: (065587) E.E. IVALDINO FRANCO
 Substituído: (202790/6) GABRIELA CANTELE ROMAO
 A Partir de: 27/01/2014 Até 16/04/2014

CONTRATO/SEDUC/07940/2014 DE:
 13/02/2014
 Processo N°: 1000001454994
 Contratado: (238489/7) CLEIR JOVINA DOS ANJOS

CPF: 018.959.291-56
 Cargo/Função: (3506) PROFESSOR EDUC. BASICA
 Referência: B-001 Carga Horária: 17H
 Un. Adm: (163643) E.E. "CASTRO ALVES"
 Substituído: (48595/9) HERMOGENES BENEVIDES
 A Partir de: 27/01/2014 Até 22/12/2014

CONTRATO/SEDUC/07941/2014 DE:
 13/02/2014
 Processo N°: 1000001453639
 Contratado: (238927/4) DIRCEU CASPANI LEHN
 CPF: 716.962.539-34
 Cargo/Função: (3506) PROFESSOR EDUC. BASICA
 Referência: B-001 Carga Horária: 03H
 Un. Adm: (120936) E.E. ANDRE ANTONIO MAGGI
 Substituído: (200402/1) FRANINETE FERREIRA DOS SANTOS SIEGA
 A Partir de: 01/02/2014 Até 01/05/2014

CONTRATO/SEDUC/07942/2014 DE:
 13/02/2014
 Processo N°: 1000001451121
 Contratado: (240598/4) EROTILDES FOLHA ALVES
 CPF: 016.285.891-40
 Cargo/Função: (3476) APOIO ADM EDUC PROFISSIONALIZADO-30
 Referência: A-001 Carga Horária: 30H
 Un. Adm: (012858) E.E. PROF. MARIO ABRAAO NASSARDEN
 Substituído: (88022/1) DILZA EDUVIRGES NOGUEIRA MENDES
 A Partir de: 03/02/2014 Até 04/03/2014

CONTRATO/SEDUC/07943/2014 DE:
 13/02/2014
 Processo N°: 1000001453523
 Contratado: (243592/3) JHULI SOUSA SANTOS
 CPF: 021.809.421-33
 Cargo/Função: (3506) PROFESSOR EDUC. BASICA
 Referência: B-001 Carga Horária: 03H
 Un. Adm: (038563) E.E. JARDIM DAS FLORES
 Substituído: (123708/4) LUCILENE ROSA DOS SANTOS GONCALVES
 A Partir de: 03/02/2014 Até 03/05/2014

CONTRATO/SEDUC/07944/2014 DE:
 13/02/2014
 Processo N°: 1000001444570
 Contratado: (243773/5) ELIANE SOARES DO PRADO
 CPF: 931.795.961-04
 Cargo/Função: (3506) PROFESSOR EDUC. BASICA
 Referência: B-001 Carga Horária: 20H
 Un. Adm: (015962) E.E. JONAS LOPES DA SILVA
 Substituído: (233681/1) MARIA CLAUDECIR GOMES FELIX
 A Partir de: 27/01/2014 Até 22/12/2014

CONTRATO/SEDUC/07945/2014 DE:
 13/02/2014
 Processo N°: 1000001450569
 Contratado: (244162/4) ZILDA SEVERINO DE BARROS
 CPF: 024.234.611-19
 Cargo/Função: (3514) PROFESSOR EDUC. BASICA
 Referência: A-001 Carga Horária: 20H
 Un. Adm: (013692) E.E. ARGEMIRO RODRIGUES PIMENTEL
 Substituído: (26327/1) SEBASTIAO PEREIRA DE ASSIS
 A Partir de: 31/10/2013 Até 19/11/2013

CONTRATO/SEDUC/07946/2014 DE:
 13/02/2014
 Processo N°: 1000001458687
 Contratado: (244471/5) ANGELA DA SILVA BATISTA
 CPF: 022.371.221-30
 Cargo/Função: (3476) APOIO ADM EDUC PROFISSIONALIZADO-30
 Referência: A-001 Carga Horária: 30H
 Un. Adm: (044270) E.E. 13 DE MAIO
 Substituído: (25782/3) CLECY BELATTO
 A Partir de: 03/02/2014 Até 29/03/2014

CONTRATO/SEDUC/07947/2014 DE:
 13/02/2014
 Processo N°: 1000001453423
 Contratado: (245096/2) CLAUDEMAR RAMOS
 CPF: 002.869.631-08
 Cargo/Função: (3506) PROFESSOR EDUC. BASICA
 Referência: B-001 Carga Horária: 20H
 Un. Adm: (010960) E.E. JOSE RODRIGUES DOS SANTOS
 Substituído: (14011/1) WILSON HIDEO KOYANAGI
 A Partir de: 03/02/2014 Até 03/05/2014

CONTRATO/SEDUC/07948/2014 DE:
 13/02/2014
 Processo N°: 1000001453460
 Contratado: (245346/3) CELIA DOS SANTOS
 CPF: 011.467.491-47
 Cargo/Função: (3506) PROFESSOR EDUC. BASICA
 Referência: B-001 Carga Horária: 15H
 Un. Adm: (124923) E.E. ANDRE ANTONIO MAGGI
 Substituído: (111649/20) ROZENEI DA CONCEICAO FERREIRA DOS SANTOS
 A Partir de: 27/01/2014 Até 22/12/2014

CONTRATO/SEDUC/07949/2014 DE:
 13/02/2014
 Processo N°: 1000001452969
 Contratado: (245351/5) ROSANGELA NOGUEIRA DE SOUSA OLIVEIRA ALMEI-
 DA
 CPF: 883.500.371-72
 Cargo/Função: (3476) APOIO ADM EDUC PROFISSIONALIZADO-30
 Referência: A-001 Carga Horária: 30H
 Un. Adm: (045403) E.E. ALEXANDRE LEITE
 Substituído: (68325/3) MAGNA SUEYDE MENDONCA DE OLIVEIRA
 A Partir de: 27/01/2014 Até 23/05/2014

CONTRATO/SEDUC/07950/2014 DE:
 13/02/2014
 Processo N°: 1000001459883
 Contratado: (251012/3) ELIZANGELA TEIXEIRA DE MIRANDA
 CPF: 039.642.821-54
 Cargo/Função: (3506) PROFESSOR EDUC. BASICA

Referência: B-001 Carga Horária: 20H
Un. Adm: (049964) E.E. FRANCISCO SALDANHA NETO
Substituído: (59214/6) FLORISA DAS DORES FELICIO
A Partir de: 05/11/2013 Até 04/12/2013

CONTRATO/SEDUC/07951/2014 DE:
13/02/2014
Processo Nº: 1000001448828
Contratado: (251077/3) MARCELO PEREIRA DIAS
CPF: 033.302.231-97
Cargo/Função: (3506) PROFESSOR EDUC. BASICA
Referência: B-001 Carga Horária: 04H
Un. Adm: (145696) E.E. VIRGILIO CORREA FILHO
Substituído: (32909/1) OLGA COSTA LEAL MEZZA CASA
A Partir de: 27/01/2014 Até 25/02/2014

CONTRATO/SEDUC/07952/2014 DE:
13/02/2014
Processo Nº: 1000001453660
Contratado: (251270/4) CRISTINA APARECIDA FELIX SOUZA
CPF: 006.698.671-01
Cargo/Função: (3506) PROFESSOR EDUC. BASICA
Referência: B-001 Carga Horária: 20H
Un. Adm: (015288) E.E. BENTO ALEXANDRE DOS SANTOS
Substituído: (144481/7) SCHILZE DOS SANTOS
A Partir de: 03/02/2014 Até 29/05/2014

CONTRATO/SEDUC/07953/2014 DE:
13/02/2014
Processo Nº: 1000001446717
Contratado: (251305/3) NEUTON EVANGELISTA DE MEDEIROS
CPF: 402.658.973-00
Cargo/Função: (3506) PROFESSOR EDUC. BASICA
Referência: B-001 Carga Horária: 20H
Un. Adm: (016411) E.E. 19 DE JULHO
Substituído: (78850/18) JORGE RIBEIRO DE MOURA
A Partir de: 27/01/2014 Até 22/12/2014

CONTRATO/SEDUC/07954/2014 DE:
13/02/2014
Processo Nº: 1000001457965
Contratado: (251654/2) BENEDITA BATISTA DE ABREU
CPF: 711.711.001-59
Cargo/Função: (3476) APOIO ADM EDUC PROFISSIONALIZADO-30
Referência: A-001 Carga Horária: 30H
Un. Adm: (154946) CENTRO DE EDUC.DE JOVEM E ADULTO-CEJA PAULO

FREIRE
Substituído: (87352/1) ANDREA GOMES ANDRADE
A Partir de: 31/01/2014 Até 27/04/2014

CONTRATO/SEDUC/07955/2014 DE:
13/02/2014
Processo Nº: 1000001453967
Contratado: (253036/1) ELIANE CANDIDA DO CARMO
CPF: 032.978.681-47
Cargo/Função: (3506) PROFESSOR EDUC. BASICA
Referência: B-001 Carga Horária: 06H
Un. Adm: (016349) E.E. GUARANTA
Substituído: (37749/1) APARECIDA DE FATIMA SANTOS GREGORIO
A Partir de: 27/01/2014 Até 22/12/2014

CONTRATO/SEDUC/07956/2014 DE:
13/02/2014
Processo Nº: 1000001453716
Contratado: (253121/1) MARIA HELENA PEREIRA BUENO
CPF: 900.272.561-20
Cargo/Função: (3476) APOIO ADM. EDUCACIONAL-ELEMENTAR
Referência: A-001 Carga Horária: 30H
Un. Adm: (015504) E.E.E MUNDO NOVO
Substituído: (117478/4) MARIA IVONETE ANGOTE LUIZ
A Partir de: 01/02/2014 Até 02/03/2014

CONTRATO/SEDUC/07957/2014 DE:
13/02/2014
Processo Nº: 1000001450711
Contratado: (253122/1) ROBERTO MEZZOMO
CPF: 910.630.511-34
Cargo/Função: (3476) VIGIA
Referência: A-001 Carga Horária: 30H
Un. Adm: (016357) E.E. IRANY JAIME FARINA
Substituído: (41519/2) CICERO CANDIDO DE OLIVEIRA
A Partir de: 22/01/2014 Até 21/04/2014

CONTRATO/SEDUC/07958/2014 DE:
13/02/2014
Processo Nº: 1000001451691
Contratado: (253123/1) VIVIANE APARECIDA RAMOS RIBEIRO
CPF: 040.517.491-85
Cargo/Função: (3476) APOIO ADM EDUC PROFISSIONALIZADO-30
Referência: A-001 Carga Horária: 30H
Un. Adm: (016403) E.E. BAIRRO UNIAO
Substituído: (41489/3) CLETE REJANE COSTA MOREIRA
A Partir de: 27/01/2014 Até 08/02/2014

CONTRATO/SEDUC/07959/2014 DE:
13/02/2014
Processo Nº: 1000001450062
Contratado: (253124/1) DOUGLAS HENRIQUE ARAUJO
CPF: 031.456.071-89
Cargo/Função: (3476) APOIO ADM EDUC PROFISSIONALIZADO-30
Referência: A-001 Carga Horária: 30H
Un. Adm: (124079) E.E. CANDIDO PORTINARI
Substituído: (87155/1) LUIZ OTAVIO CORREA MARQUES
A Partir de: 27/01/2014 Até 26/04/2014

CONTRATO/SEDUC/07960/2014 DE:
13/02/2014
Processo Nº: 1000001456811
Contratado: (45655/29) EUNICE REGINA SILVA PAIM
CPF: 571.546.001-87
Cargo/Função: (3506) PROFESSOR EDUC. BASICA
Referência: B-001 Carga Horária: 20H
Un. Adm: (038571) E.E. MONTEIRO LOBATO

Substituído: (86544/2) DANIELE DA COSTA LEAO SANTOS
A Partir de: 27/01/2014 Até 22/12/2014

CONTRATO/SEDUC/07961/2014 DE:
13/02/2014
Processo Nº: 1000001455571
Contratado: (46618/39) SONIA MARIA DA SILVA
CPF: 670.181.496-49
Cargo/Função: (3506) PROFESSOR EDUC. BASICA
Referência: B-001 Carga Horária: 20H
Un. Adm: (014796) E.E. MARIA QUITERIA
Substituído: (33642/1) AMIN AJUL DE BARRIOS FILHO
A Partir de: 02/02/2014 Até 03/03/2014

PUBLICADA, REGISTRADA, CUMPR-SE.
Cuiabá-MT, 13 de Fevereiro de 2014.
Rosa Neide Sandes de Almeida
Secretário de Estado de Educação

O Secretário de Estado de Educação no uso de suas atribuições que lhes são conferidas por lei,
Resolve: CANCELAR
Objeto: CONTRATAÇÃO TEMPORARIA POR MOTIVO DE URGÊNCIA
CONTRATO/SEDUC/07962/2014 DE:
13/02/2014
Processo Nº: 1000001327087
Contratado: (49972/30) NOILI APARECIDA DE SOUZA
CPF: 617.834.129-68
Cargo/Função: (3441) PROFESSOR EDUC. BASICA
Un. Adm: (038598) E.E. IGNACIO SCHEVINSKI FILHO
Em: 13/12/2013

CONTRATO/SEDUC/07963/2014 DE:
13/02/2014
Processo Nº: 1000001345569
Contratado: (49972/32) NOILI APARECIDA DE SOUZA
CPF: 617.834.129-68
Cargo/Função: (3441) PROFESSOR EDUC. BASICA
Un. Adm: (038598) E.E. IGNACIO SCHEVINSKI FILHO
Em: 13/12/2013

PUBLICADA, REGISTRADA, CUMPR-SE.
Cuiabá-MT, 13 de Fevereiro de 2014.
Rosa Neide Sandes de Almeida
Secretário de Estado de Educação

O Secretário de Estado de Educação no uso de suas atribuições que lhes são conferidas por lei,
Resolve: AUTORIZAR
Objeto: CONTRATO TEMPORARIO EM SUBSTITUIÇÃO POR MOTIVO DE URGÊNCIA
CONTRATO/SEDUC/07964/2014 DE:
13/02/2014
Processo Nº: 1000001444638
Contratado: (54466/35) NILVANIA MARIA COSTA
CPF: 537.564.101-10
Cargo/Função: (3506) PROFESSOR EDUC. BASICA
Referência: B-001 Carga Horária: 20H
Un. Adm: (014532) E.E. SAGRADO CORAÇÃO DE JESUS
Substituído: (84978/1) ROSE MEIRE MASSAMBANI DE SOUZA
A Partir de: 27/01/2014 Até 22/12/2014

CONTRATO/SEDUC/07965/2014 DE:
13/02/2014
Processo Nº: 1000001444627
Contratado: (56094/38) ROSANIA DE SOUZA BORBA LOPES DE SOUZA
CPF: 654.820.181-72
Cargo/Função: (3506) PROFESSOR EDUC. BASICA
Referência: B-001 Carga Horária: 20H
Un. Adm: (014532) E.E. SAGRADO CORAÇÃO DE JESUS
Substituído: (26779/1) MARIA SOARES DE LIMA
A Partir de: 27/01/2014 Até 22/12/2014

CONTRATO/SEDUC/07966/2014 DE:
13/02/2014
Processo Nº: 1000001449534
Contratado: (62002/13) CLEUNICE DIAS DOS SANTOS
CPF: 432.890.371-34
Cargo/Função: (3506) PROFESSOR EDUC. BASICA
Referência: B-001 Carga Horária: 20H
Un. Adm: (011088) E.E. ODORICO LEOCARIO ROSA
Substituído: (227017/1) SIMONE MARQUES LIMA
A Partir de: 03/02/2014 Até 04/03/2014

CONTRATO/SEDUC/07967/2014 DE:
13/02/2014
Processo Nº: 1000001453452
Contratado: (67840/16) VALERIA DE MIRANDA PINTO
CPF: 572.217.231-68
Cargo/Função: (3506) PROFESSOR EDUC. BASICA
Referência: B-001 Carga Horária: 30H
Un. Adm: (011746) CEJA - "PROF. MILTON MARQUES CURVO"
Substituído: (25649/1) MARIA JOSE DA SILVA
A Partir de: 03/02/2014 Até 22/12/2014

CONTRATO/SEDUC/07968/2014 DE:
13/02/2014
Processo Nº: 1000001446215
Contratado: (73619/35) JUCIENE MARIA MENDES QUEIROZ
CPF: 882.205.241-20
Cargo/Função: (3506) PROFESSOR EDUC. BASICA
Referência: B-001 Carga Horária: 20H
Un. Adm: (163554) E.E. RUI BARBOSA
Substituído: (143688/6) KAREN REGINA COPINI
A Partir de: 27/01/2014 Até 22/12/2014

CONTRATO/SEDUC/07969/2014 DE:
13/02/2014
Processo Nº: 1000001453454
Contratado: (87888/54) KLEYDER ISAURA PAINS DE OLIVEIRA SILVA
CPF: 432.616.471-91
Cargo/Função: (3506) PROFESSOR EDUC. BASICA
Referência: B-001 Carga Horária: 30H

Un. Adm: (011746) CEJA - "PROF. MILTON MARQUES CURVO"
 Substituído: (74960/6) SOELI APARECIDA ROSSI DE ARRUDA
 A Partir de: 03/02/2014 Até 22/12/2014
 CONTRATO/SEDUC/07970/2014 DE:
 13/02/2014
 Processo N°: 1000001453575
 Contratado: (96028/9) LUCINEIA GUEVARA VIEIRA
 CPF: 758.568.751-68
 Cargo/Função: (3506) PROFESSOR EDUC. BASICA
 Referência: B-001 Carga Horária: 20H
 Un. Adm: (015288) E.E. BENTO ALEXANDRE DOS SANTOS
 Substituído: (17259/1) DALVINA JEOCY DE MORAES SALLES
 A Partir de: 03/02/2014 Até 03/04/2014
 CONTRATO/SEDUC/07971/2014 DE:
 13/02/2014
 Processo N°: 1000001453619
 Contratado: (96578/22) SERGIO MUNIZ BERNARDES
 CPF: 286.255.286-00
 Cargo/Função: (3506) PROFESSOR EDUC. BASICA
 Referência: B-001 Carga Horária: 09H
 Un. Adm: (038563) E.E. JARDIM DAS FLORES
 Substituído: (226224/1) VILSON TEIXEIRA DA SILVA
 A Partir de: 31/01/2014 Até 22/12/2014
 CONTRATO/SEDUC/07972/2014 DE:
 13/02/2014
 Processo N°: 1000001454963
 Contratado: (97222/17) MYRTILLA DOICO ARAUJO
 CPF: 944.346.111-00
 Cargo/Função: (3506) PROFESSOR EDUC. BASICA
 Referência: B-001 Carga Horária: 01H
 Un. Adm: (163643) E.E. "CASTRO ALVES"
 Substituído: (48595/9) HERMOGENES BENEVIDES
 A Partir de: 27/01/2014 Até 22/12/2014
 CONTRATO/SEDUC/07973/2014 DE:
 13/02/2014
 Processo N°: 1000001458351
 Contratado: (98081/12) RIVANDA APARECIDA VIEIRA DE ARAUJO
 CPF: 396.165.761-00
 Cargo/Função: (3476) APOIO ADM EDUC PROFISSIONALIZADO-30
 Referência: A-001 Carga Horária: 30H
 Un. Adm: (011088) E.E. ODORICO LEOCARIO ROSA
 Substituído: (101495/5) SOLANGE RAMOS PINHEIRO DOS SANTOS
 A Partir de: 27/01/2014 Até 26/04/2014
 PUBLICADA, REGISTRADA, CUMpra-SE.
 Cuiabá-MT, 13 de Fevereiro de 2014.
 Rosa Neide Sandes de Almeida
 Secretário de Estado de Educação

O Secretário de Estado de Educação no uso de suas atribuições que lhes são conferidas por lei,
 Resolve: AUTORIZAR
 Objeto: CONTRATAÇÃO TEMPORARIA POR MOTIVO DE URGÊNCIA
 CONTRATO/SEDUC/07974/2014 DE:
 13/02/2014
 Processo N°: 1000001456785
 Contratado: (100189/15) LAURA REZENDE DE LIMA
 CPF: 924.573.711-04
 Cargo/Função: (3506) CONTR.TEMP.FUNCAO PROF. HABILITADO
 Referência: B-001 Carga Horária: 20 horas semanais
 Un. Adm: (011509) E.E. DR. JOAO PONCE DE ARRUDA
 A Partir de: 03/02/2014 Até 11/03/2014
 CONTRATO/SEDUC/07975/2014 DE:
 13/02/2014
 Processo N°: 1000001457257
 Contratado: (100431/14) MARIA APARECIDA PEDRA DE SOUZA
 CPF: 010.707.161-46
 Cargo/Função: (3476) APOIO ADM. EDUCACIONAL-ELEMENTAR
 Referência: A-001 Carga Horária: 30 horas semanais
 Un. Adm: (015920) E.E. - ANTONIO HORTOLLANI
 A Partir de: 03/02/2014 Até 11/03/2014
 CONTRATO/SEDUC/07976/2014 DE:
 13/02/2014
 Processo N°: 1000001459426
 Contratado: (100482/24) MARGARIDA JESUS DE SOUZA
 CPF: 318.084.331-49
 Cargo/Função: (3506) CONTR.TEMP.FUNCAO PROF. HABILITADO
 Referência: B-001 Carga Horária: 29 horas semanais
 Un. Adm: (011045) E.E. PROFª. ELIZABETH DE FREITAS MAGALHAES
 A Partir de: 03/02/2014 Até 11/03/2014
 CONTRATO/SEDUC/07977/2014 DE:
 13/02/2014
 Processo N°: 1000001450904
 Contratado: (100526/7) DANIELA STEFANELLO AKEGAWA
 CPF: 550.249.711-91
 Cargo/Função: (3506) CONTR.TEMP.FUNCAO PROF. HABILITADO
 Referência: B-001 Carga Horária: 20 horas semanais
 Un. Adm: (010910) E.E. SAO JOSE OPERARIO
 A Partir de: 03/02/2014 Até 11/03/2014
 CONTRATO/SEDUC/07978/2014 DE:
 13/02/2014
 Processo N°: 1000001453304
 Contratado: (100601/29) LUCILIA MARIA DA SILVA
 CPF: 329.000.151-20
 Cargo/Função: (3506) CONTR.TEMP.FUNCAO PROF. HABILITADO
 Referência: B-001 Carga Horária: 20 horas semanais
 Un. Adm: (010901) E.E. SAGRADO CORACAO DE JESUS
 A Partir de: 03/02/2014 Até 11/03/2014
 CONTRATO/SEDUC/07979/2014 DE:
 13/02/2014
 Processo N°: 1000001447445
 Contratado: (100675/13) GLAUCILENE PEREIRA LEITE
 CPF: 717.126.151-49
 Cargo/Função: (3506) CONTR.TEMP.FUNCAO PROF. HABILITADO

Referência: B-001 Carga Horária: 30 horas semanais
 Un. Adm: (154709) CENTRO DE FORM.DO PROFIS.DA EDUC.E ATEND.PES.
 SURDA
 A Partir de: 27/01/2014 Até 22/12/2014
 CONTRATO/SEDUC/07980/2014 DE:
 13/02/2014
 Processo N°: 1000001453467
 Contratado: (100779/20) ROSINEIDE DA SILVA RODRIGUES
 CPF: 006.791.491-80
 Cargo/Função: (3476) APOIO ADM. EDUCACIONAL-ELEMENTAR
 Referência: A-001 Carga Horária: 30 horas semanais
 Un. Adm: (010960) E.E. JOSE RODRIGUES DOS SANTOS
 A Partir de: 03/02/2014 Até 22/12/2014
 CONTRATO/SEDUC/07981/2014 DE:
 13/02/2014
 Processo N°: 1000001458503
 Contratado: (101002/26) MARALUCE RODRIGUES FERREIRA
 CPF: 362.259.831-04
 Cargo/Função: (3506) CONTR.TEMP.FUNCAO PROF. HABILITADO
 Referência: B-001 Carga Horária: 12 horas semanais
 Un. Adm: (009709) E.E. MARIANA LUIZA MOREIRA
 A Partir de: 03/02/2014 Até 11/03/2014
 CONTRATO/SEDUC/07982/2014 DE:
 13/02/2014
 Processo N°: 1000001453284
 Contratado: (101004/20) ROGERIO MORAES DE MIRANDA
 CPF: 224.508.298-22
 Cargo/Função: (3506) CONTR.TEMP.FUNCAO PROF. HABILITADO
 Referência: B-001 Carga Horária: 08 horas semanais
 Un. Adm: (011460) E.E. JARDIM ARAGUAIA
 A Partir de: 03/02/2014 Até 11/03/2014
 CONTRATO/SEDUC/07983/2014 DE:
 13/02/2014
 Processo N°: 1000001453358
 Contratado: (101033/13) MICHELI DA COSTA SANCHO
 CPF: 780.276.321-53
 Cargo/Função: (3506) CONTR.TEMP.FUNCAO PROF. HABILITADO
 Referência: B-001 Carga Horária: 12 horas semanais
 Un. Adm: (010960) E.E. JOSE RODRIGUES DOS SANTOS
 A Partir de: 27/01/2014 Até 22/12/2014
 CONTRATO/SEDUC/07984/2014 DE:
 13/02/2014
 Processo N°: 1000001453315
 Contratado: (101064/21) ROSALINA MACIEL DO NASCIMENTO
 CPF: 860.712.461-72
 Cargo/Função: (3506) CONTR.TEMP.FUNCAO PROF. HABILITADO
 Referência: B-001 Carga Horária: 21 horas semanais
 Un. Adm: (010901) E.E. SAGRADO CORACAO DE JESUS
 A Partir de: 03/02/2014 Até 11/03/2014
 CONTRATO/SEDUC/07985/2014 DE:
 13/02/2014
 Processo N°: 1000001449007
 Contratado: (101135/22) LIZANDRA RUVIO FANTIN SILVA
 CPF: 980.841.271-87
 Cargo/Função: (3506) CONTR.TEMP.FUNCAO PROF. HABILITADO
 Referência: B-001 Carga Horária: 10 horas semanais
 Un. Adm: (015903) E.E. MIN. PETRONIO PORTELA NUNES
 A Partir de: 27/01/2014 Até 22/12/2014
 CONTRATO/SEDUC/07986/2014 DE:
 13/02/2014
 Processo N°: 1000001451258
 Contratado: (101278/19) ERIKA SILVA DE PAULA
 CPF: 697.199.181-87
 Cargo/Função: (3506) CONTR.TEMP.FUNCAO PROF. HABILITADO
 Referência: B-001 Carga Horária: 23 horas semanais
 Un. Adm: (155128) E.E. ÁGUA SANTA
 A Partir de: 27/01/2014 Até 22/12/2014
 CONTRATO/SEDUC/07987/2014 DE:
 13/02/2014
 Processo N°: 1000001447339
 Contratado: (101305/8) SUELIA SANTANA NASCIMENTO ALDERETE
 CPF: 432.530.911-04
 Cargo/Função: (3506) CONTR.TEMP.FUNCAO PROF. HABILITADO
 Referência: B-001 Carga Horária: 30 horas semanais
 Un. Adm: (075116) E.E. DE ENSINO ESPECIAL LUZ DO SABER
 A Partir de: 27/01/2014 Até 22/12/2014
 CONTRATO/SEDUC/07988/2014 DE:
 13/02/2014
 Processo N°: 1000001457977
 Contratado: (101385/37) THAIZ PRATES REGENOLD POMPEU
 CPF: 915.031.321-53
 Cargo/Função: (3506) CONTR.TEMP.FUNCAO PROF. HABILITADO
 Referência: B-001 Carga Horária: 13 horas semanais
 Un. Adm: (010693) E.M. TIRADENTES (CONV.)
 A Partir de: 07/01/2014 Até 24/01/2014
 CONTRATO/SEDUC/07989/2014 DE:
 13/02/2014
 Processo N°: 1000001458568
 Contratado: (101403/25) KASSIA REGINA SILVA
 CPF: 002.210.911-06
 Cargo/Função: (3506) CONTR.TEMP.FUNCAO PROF. HABILITADO
 Referência: B-001 Carga Horária: 08 horas semanais
 Un. Adm: (015105) E.E. 9 DE JULHO
 A Partir de: 03/02/2014 Até 11/03/2014
 CONTRATO/SEDUC/07990/2014 DE:
 13/02/2014
 Processo N°: 1000001458478
 Contratado: (101403/26) KASSIA REGINA SILVA
 CPF: 002.210.911-06
 Cargo/Função: (3506) CONTR.TEMP.FUNCAO PROF. HABILITADO
 Referência: B-001 Carga Horária: 08 horas semanais
 Un. Adm: (015105) E.E. 9 DE JULHO
 A Partir de: 03/02/2014 Até 11/03/2014

CONTRATO/SEDUC/07991/2014 DE: 13/02/2014
 Processo Nº: 1000001453634
 Contratado: (101436/28) ELIANE BARBOSA ROCHA
 CPF: 719.200.721-87
 Cargo/Função: (3506) CONTR.TEMP.FUNCAO PROF. HABILITADO
 Referência: B-001 Carga Horária: 20 horas semanais
 Un. Adm: (010987) E.E. D. WUNTBALDO TELLEUR
 A Partir de: 27/01/2014 Até 22/12/2014

CONTRATO/SEDUC/07992/2014 DE:
 13/02/2014
 Processo Nº: 1000001444926
 Contratado: (101521/21) ADENIZE FATIMA DA SILVA
 CPF: 344.863.481-68
 Cargo/Função: (3468) TECNICO ADMINISTRATIVO EDUCACIONAL
 Referência: A-001 Carga Horária: 30 horas semanais
 Un. Adm: (075116) E.E. DE ENSINO ESPECIAL LUZ DO SABER
 A Partir de: 27/01/2014 Até 22/12/2014

CONTRATO/SEDUC/07993/2014 DE:
 13/02/2014
 Processo Nº: 1000001458934
 Contratado: (101539/13) SEBASTIANA PEREIRA DIAS
 CPF: 529.074.575-00
 Cargo/Função: (3476) APOIO ADM. EDUCACIONAL-ELEMENTAR
 Referência: A-001 Carga Horária: 30 horas semanais
 Un. Adm: (046434) E.E. FREI CANECA
 A Partir de: 27/01/2014 Até 22/12/2014

CONTRATO/SEDUC/07994/2014 DE:
 13/02/2014
 Processo Nº: 1000001454547
 Contratado: (101588/12) CLEIDE BRANDAO DA SILVA
 CPF: 006.906.451-20
 Cargo/Função: (3476) APOIO ADM. EDUCACIONAL-ELEMENTAR
 Referência: A-001 Carga Horária: 30 horas semanais
 Un. Adm: (012610) E.E. MARIA S. PEIXOTO MOURA
 A Partir de: 27/01/2014 Até 22/12/2014

CONTRATO/SEDUC/07995/2014 DE:
 13/02/2014
 Processo Nº: 1000001456803
 Contratado: (101741/32) VANDERLEITA DA SILVA LEMES
 CPF: 959.331.741-49
 Cargo/Função: (3506) CONTR.TEMP.FUNCAO PROF. HABILITADO
 Referência: B-001 Carga Horária: 09 horas semanais
 Un. Adm: (104248) E.E. JAIME VERISSIMO DE CAMPOS JR. - JAIMINHO
 A Partir de: 07/01/2014 Até 24/02/2014

CONTRATO/SEDUC/07996/2014 DE:
 13/02/2014
 Processo Nº: 1000001445560
 Contratado: (101772/34) CARLA FONSECA DE ANDRADE RODRIGUES
 CPF: 868.185.971-49
 Cargo/Função: (3506) CONTR.TEMP.FUNCAO PROF. HABILITADO
 Referência: B-001 Carga Horária: 30 horas semanais
 Un. Adm: (013170) E.E. DEP. JOAO EVARISTO CURVO
 A Partir de: 27/01/2014 Até 22/12/2014

CONTRATO/SEDUC/07997/2014 DE:
 13/02/2014
 Processo Nº: 1000001454711
 Contratado: (101773/12) MARCOS ROBERTO TISO
 CPF: 655.546.981-15
 Cargo/Função: (3506) CONTR.TEMP.FUNCAO PROF. HABILITADO
 Referência: B-001 Carga Horária: 30 horas semanais
 Un. Adm: (015598) C.E.J.A. "ARIOSTO DA RIVA"
 A Partir de: 03/02/2014 Até 11/03/2014

CONTRATO/SEDUC/07998/2014 DE:
 13/02/2014
 Processo Nº: 1000001449741
 Contratado: (101946/32) JOAO RENATO GENEROSO DA SILVA
 CPF: 630.426.811-49
 Cargo/Função: (3506) CONTR.TEMP.FUNCAO PROF. HABILITADO
 Referência: B-001 Carga Horária: 10 horas semanais
 Un. Adm: (011088) E.E. ODORICO LEOCARO ROSA
 A Partir de: 27/01/2014 Até 22/12/2014

CONTRATO/SEDUC/07999/2014 DE:
 13/02/2014
 Processo Nº: 1000001448437
 Contratado: (102001/7) OSMARIO MOREIRA DA SILVA
 CPF: 333.038.355-00
 Cargo/Função: (3506) CONTR.TEMP.FUNCAO PROF. HABILITADO
 Referência: B-001 Carga Horária: 30 horas semanais
 Un. Adm: (154709) CENTRO DE FORM. DO PROFIS. DA EDUC. E ATEND. PES.

SURDA
 A Partir de: 27/01/2014 Até 22/12/2014

CONTRATO/SEDUC/08000/2014 DE:
 13/02/2014
 Processo Nº: 1000001445366
 Contratado: (102774/20) MARIA IZABEL DE MORAES
 CPF: 313.983.241-91
 Cargo/Função: (3506) CONTR.TEMP.FUNCAO PROF. HABILITADO
 Referência: B-001 Carga Horária: 20 horas semanais
 Un. Adm: (075116) E.E. DE ENSINO ESPECIAL LUZ DO SABER
 A Partir de: 27/01/2014 Até 22/12/2014

CONTRATO/SEDUC/08001/2014 DE:
 13/02/2014
 Processo Nº: 1000001451870
 Contratado: (102784/24) NOEMI JACOBS GERMANO
 CPF: 476.091.410-20
 Cargo/Função: (3506) CONTR.TEMP.FUNCAO PROF. HABILITADO
 Referência: B-001 Carga Horária: 23 horas semanais
 Un. Adm: (145769) E.E. FRANCISCA BARROS DE CARVALHO
 A Partir de: 03/02/2014 Até 11/03/2014

CONTRATO/SEDUC/08002/2014 DE:
 13/02/2014
 Processo Nº: 1000001457592
 Contratado: (103104/23) GLASIELE MARTINS DE SANTANA

CPF: 717.941.741-68
 Cargo/Função: (3506) CONTR.TEMP.FUNCAO PROF. HABILITADO
 Referência: B-001 Carga Horária: 09 horas semanais
 Un. Adm: (010693) E.M. TIRADENTES (CONV.)
 A Partir de: 07/01/2014 Até 24/02/2014

CONTRATO/SEDUC/08003/2014 DE:
 13/02/2014
 Processo Nº: 1000001457575
 Contratado: (103104/24) GLASIELE MARTINS DE SANTANA
 CPF: 717.941.741-68
 Cargo/Função: (3506) CONTR.TEMP.FUNCAO PROF. HABILITADO
 Referência: B-001 Carga Horária: 05 horas semanais
 Un. Adm: (010693) E.M. TIRADENTES (CONV.)
 A Partir de: 07/01/2014 Até 24/02/2014

CONTRATO/SEDUC/08004/2014 DE:
 13/02/2014
 Processo Nº: 1000001456317
 Contratado: (103139/23) AMANDA LWIGGY COSTA TENUTES
 CPF: 009.524.021-73
 Cargo/Função: (3506) CONTR.TEMP.FUNCAO PROF. HABILITADO
 Referência: B-001 Carga Horária: 21 horas semanais
 Un. Adm: (012114) E.E. PEDRO GARDES
 A Partir de: 03/02/2014 Até 11/03/2014

CONTRATO/SEDUC/08005/2014 DE:
 13/02/2014
 Processo Nº: 1000001456914
 Contratado: (104993/20) DEBORA CEZAR ALVES
 CPF: 956.583.351-91
 Cargo/Função: (3506) CONTR.TEMP.FUNCAO PROF. HABILITADO
 Referência: B-001 Carga Horária: 30 horas semanais
 Un. Adm: (043133) E.E. LUDOVICO VIEIRA CAMARGO
 A Partir de: 07/01/2014 Até 31/01/2014

CONTRATO/SEDUC/08006/2014 DE:
 13/02/2014
 Processo Nº: 1000001460780
 Contratado: (105079/29) IRENE DE FATIMA CAMPOS
 CPF: 048.243.388-40
 Cargo/Função: (3506) CONTR.TEMP.FUNCAO PROF. HABILITADO
 Referência: B-001 Carga Horária: 13 horas semanais
 Un. Adm: (013404) E.E. DES. MILTON ARMANDO POMPEU DE BARROS
 A Partir de: 03/02/2014 Até 11/03/2014

CONTRATO/SEDUC/08007/2014 DE:
 13/02/2014
 Processo Nº: 1000001458147
 Contratado: (105122/30) ANA GISELI SCANDELAE LANSONI
 CPF: 214.428.848-86
 Cargo/Função: (3506) CONTR.TEMP.FUNCAO PROF. HABILITADO
 Referência: B-001 Carga Horária: 21 horas semanais
 Un. Adm: (015091) E.E. ANTONIO GROHS
 A Partir de: 03/02/2014 Até 11/03/2014

CONTRATO/SEDUC/08008/2014 DE:
 13/02/2014
 Processo Nº: 1000001454112
 Contratado: (105142/27) IRENE MODENA
 CPF: 156.489.401-06
 Cargo/Função: (3506) CONTR.TEMP.FUNCAO PROF. HABILITADO
 Referência: B-001 Carga Horária: 26 horas semanais
 Un. Adm: (172456) E.E. "DOROTH STONG"
 A Partir de: 27/01/2014 Até 22/12/2014

CONTRATO/SEDUC/08009/2014 DE:
 13/02/2014
 Processo Nº: 1000001451626
 Contratado: (105256/59) GRACIELA MARA BARRETO VAZ
 CPF: 951.425.840-15
 Cargo/Função: (3506) CONTR.TEMP.FUNCAO PROF. HABILITADO
 Referência: B-001 Carga Horária: 02 horas semanais
 Un. Adm: (011444) E.E. NOSSA SENHORA DA GUIA
 A Partir de: 03/02/2014 Até 11/03/2014

CONTRATO/SEDUC/08010/2014 DE:
 13/02/2014
 Processo Nº: 1000001453403
 Contratado: (105256/60) GRACIELA MARA BARRETO VAZ
 CPF: 951.425.840-15
 Cargo/Função: (3506) CONTR.TEMP.FUNCAO PROF. HABILITADO
 Referência: B-001 Carga Horária: 14 horas semanais
 Un. Adm: (011363) E.E. NORBERTO SCHWANTES
 A Partir de: 03/02/2014 Até 11/03/2014

CONTRATO/SEDUC/08011/2014 DE:
 13/02/2014
 Processo Nº: 1000001453025
 Contratado: (105263/15) INES MARIANO PERONI
 CPF: 066.875.198-32
 Cargo/Função: (3506) CONTR.TEMP.FUNCAO PROF. HABILITADO
 Referência: B-001 Carga Horária: 20 horas semanais
 Un. Adm: (010901) E.E. SAGRADO CORACAO DE JESUS
 A Partir de: 03/02/2014 Até 11/03/2014

CONTRATO/SEDUC/08012/2014 DE:
 13/02/2014
 Processo Nº: 1000001456127
 Contratado: (105288/7) ANTONIO SOARES DA SILVA
 CPF: 317.897.061-49
 Cargo/Função: (3506) CONTR.TEMP.FUNCAO PROF. HABILITADO
 Referência: B-001 Carga Horária: 26 horas semanais
 Un. Adm: (158828) E.E. "WALDIR BENTO DA COSTA"
 A Partir de: 27/01/2014 Até 22/12/2014

CONTRATO/SEDUC/08013/2014 DE:
 13/02/2014
 Processo Nº: 1000001455439
 Contratado: (105340/12) DILZA NETTO
 CPF: 945.670.779-20
 Cargo/Função: (3506) CONTR.TEMP.FUNCAO PROF. HABILITADO
 Referência: B-001 Carga Horária: 08 horas semanais
 Un. Adm: (016543) E.E. CANDIDO PORTINARI

A Partir de: 03/02/2014 Até 23/02/2014
CONTRATO/SEDUC/08014/2014 DE:
 13/02/2014
 Processo Nº: 1000001443478
 Contratado: (105390/21) JOSE CARLOS LACERDA CINTRA
 CPF: 361.907.301-59
 Cargo/Função: (3506) CONTR.TEMP.FUNCAO PROF. HABILITADO
 Referência: B-001 Carga Horária: 12 horas semanais
 Un. Adm: (010448) E.E. SENADOR AZEREDO
 A Partir de: 02/01/2014 Até 31/01/2014

CONTRATO/SEDUC/08015/2014 DE:
 13/02/2014
 Processo Nº: 1000001449053
 Contratado: (105409/28) CRISTIANY DE MELLO
 CPF: 032.786.727-20
 Cargo/Função: (3506) CONTR.TEMP.FUNCAO PROF. HABILITADO
 Referência: B-001 Carga Horária: 26 horas semanais
 Un. Adm: (076210) E.E. CORREGO DO OURO
 A Partir de: 27/01/2014 Até 22/12/2014

CONTRATO/SEDUC/08016/2014 DE:
 13/02/2014
 Processo Nº: 1000001458447
 Contratado: (105469/21) MARCELA CRISTINA SANTANA
 CPF: 001.142.321-80
 Cargo/Função: (3506) CONTR.TEMP.FUNCAO PROF. HABILITADO
 Referência: B-001 Carga Horária: 20 horas semanais
 Un. Adm: (038652) E.E. 29 DE JULHO
 A Partir de: 03/02/2014 Até 11/03/2014

CONTRATO/SEDUC/08017/2014 DE:
 13/02/2014
 Processo Nº: 1000001455560
 Contratado: (105569/11) NEILANE TELMA DE OLIVEIRA ASSIS
 CPF: 771.894.931-15
 Cargo/Função: (3506) CONTR.TEMP.FUNCAO PROF. HABILITADO
 Referência: B-001 Carga Horária: 12 horas semanais
 Un. Adm: (158828) E.E. "WALDIR BENTO DA COSTA"
 A Partir de: 27/01/2014 Até 22/12/2014

CONTRATO/SEDUC/08018/2014 DE:
 13/02/2014
 Processo Nº: 1000001447123
 Contratado: (105586/29) GERTI LUCIA THEISEN
 CPF: 219.494.419-20
 Cargo/Função: (3506) CONTR.TEMP.FUNCAO PROF. HABILITADO
 Referência: B-001 Carga Horária: 12 horas semanais
 Un. Adm: (084344) E.E. MARECHAL CANDIDO RONDON
 A Partir de: 27/01/2014 Até 22/12/2014

CONTRATO/SEDUC/08019/2014 DE:
 13/02/2014
 Processo Nº: 1000001458040
 Contratado: (105760/8) AZENIR GONCALVES DA SILVA
 CPF: 241.836.521-20
 Cargo/Função: (3506) CONTR.TEMP.FUNCAO PROF. HABILITADO
 Referência: B-001 Carga Horária: 20 horas semanais
 Un. Adm: (010707) E.E. MARCELINA DE CAMPOS
 A Partir de: 03/02/2014 Até 11/03/2014

CONTRATO/SEDUC/08020/2014 DE:
 13/02/2014
 Processo Nº: 1000001448838
 Contratado: (105776/4) ANDREIA FABIANI FERNANDES
 CPF: 651.974.701-78
 Cargo/Função: (3506) CONTR.TEMP.FUNCAO PROF. HABILITADO
 Referência: B-001 Carga Horária: 21 horas semanais
 Un. Adm: (145696) E.E. VIRGILIO CORREA FILHO
 A Partir de: 27/01/2014 Até 22/12/2014

CONTRATO/SEDUC/08021/2014 DE:
 13/02/2014
 Processo Nº: 1000001448705
 Contratado: (105834/11) MILENA VERNARECCIA DO AMARAL TRITA
 CPF: 791.142.968-53
 Cargo/Função: (3506) CONTR.TEMP.FUNCAO PROF. HABILITADO
 Referência: B-001 Carga Horária: 30 horas semanais
 Un. Adm: (060267) C.A.P.D.V.DE MATO GROSSO-CAP/MT
 A Partir de: 27/01/2014 Até 22/12/2014

CONTRATO/SEDUC/08022/2014 DE:
 13/02/2014
 Processo Nº: 1000001447316
 Contratado: (105835/3) ANDREIA MARTINS MOLINARI CABRAL
 CPF: 581.408.081-72
 Cargo/Função: (3506) CONTR.TEMP.FUNCAO PROF. HABILITADO
 Referência: B-001 Carga Horária: 30 horas semanais
 Un. Adm: (060267) C.A.P.D.V.DE MATO GROSSO-CAP/MT
 A Partir de: 27/01/2014 Até 22/12/2014

CONTRATO/SEDUC/08023/2014 DE:
 13/02/2014
 Processo Nº: 1000001454515
 Contratado: (105993/25) EDSON EMIDIO FERREIRA
 CPF: 303.597.321-00
 Cargo/Função: (3506) CONTR.TEMP.FUNCAO PROF. HABILITADO
 Referência: B-001 Carga Horária: 04 horas semanais
 Un. Adm: (015903) E.E. MIN. PETRONIO PORTELA NUNES
 A Partir de: 27/01/2014 Até 22/12/2014

CONTRATO/SEDUC/08024/2014 DE:
 13/02/2014
 Processo Nº: 1000001447924
 Contratado: (105993/26) EDSON EMIDIO FERREIRA
 CPF: 303.597.321-00
 Cargo/Função: (3506) CONTR.TEMP.FUNCAO PROF. HABILITADO
 Referência: B-001 Carga Horária: 22 horas semanais
 Un. Adm: (015903) E.E. MIN. PETRONIO PORTELA NUNES
 A Partir de: 27/01/2014 Até 22/12/2014

CONTRATO/SEDUC/08025/2014 DE:
 13/02/2014
 Processo Nº: 1000001456578

Contratado: (106028/9) NELI PEREIRA MENDES
 CPF: 568.852.451-00
 Cargo/Função: (3506) CONTR.TEMP.FUNCAO PROF. HABILITADO
 Referência: B-001 Carga Horária: 05 horas semanais
 Un. Adm: (076210) E.E. CORREGO DO OURO
 A Partir de: 27/01/2014 Até 22/12/2014

CONTRATO/SEDUC/08026/2014 DE:
 13/02/2014
 Processo Nº: 1000001445256
 Contratado: (106036/14) EDILSON APARECIDO LIBERATO
 CPF: 650.949.301-25
 Cargo/Função: (3476) APOIO ADM. EDUCACIONAL-ELEMENTAR
 Referência: A-001 Carga Horária: 30 horas semanais
 Un. Adm: (076198) E.E. PAULO FREIRE
 A Partir de: 27/01/2014 Até 22/12/2014

CONTRATO/SEDUC/08027/2014 DE:
 13/02/2014
 Processo Nº: 1000001446671
 Contratado: (106063/13) DANIELE PARPINELLI BIFFI
 CPF: 852.700.591-34
 Cargo/Função: (3506) CONTR.TEMP.FUNCAO PROF. HABILITADO
 Referência: B-001 Carga Horária: 30 horas semanais
 Un. Adm: (148083) NUCLEO ATIVIDADES ALTA HAB/SUPERDOTADOS
 A Partir de: 27/01/2014 Até 22/12/2014

CONTRATO/SEDUC/08028/2014 DE:
 13/02/2014
 Processo Nº: 1000001446873
 Contratado: (106064/13) ADILENE DE ASSUNCAO
 CPF: 791.849.361-34
 Cargo/Função: (3506) CONTR.TEMP.FUNCAO PROF. HABILITADO
 Referência: B-001 Carga Horária: 30 horas semanais
 Un. Adm: (060267) C.A.P.D.V.DE MATO GROSSO-CAP/MT
 A Partir de: 27/01/2014 Até 22/12/2014

CONTRATO/SEDUC/08029/2014 DE:
 13/02/2014
 Processo Nº: 1000001457919
 Contratado: (106079/19) GILMARA DA COSTA MARCONDES DE ARRUDA
 CPF: 962.943.371-00
 Cargo/Função: (3506) CONTR.TEMP.FUNCAO PROF. HABILITADO
 Referência: B-001 Carga Horária: 30 horas semanais
 Un. Adm: (010707) E.E. MARCELINA DE CAMPOS
 A Partir de: 03/02/2014 Até 11/03/2014

CONTRATO/SEDUC/08030/2014 DE:
 13/02/2014
 Processo Nº: 1000001454016
 Contratado: (106143/32) MAURO GABRIEL RAMOS
 CPF: 045.081.142-53
 Cargo/Função: (3506) CONTR.TEMP.FUNCAO PROF. HABILITADO
 Referência: B-001 Carga Horária: 16 horas semanais
 Un. Adm: (009610) E.E. ANTONIO EPAMINONDAS
 A Partir de: 27/01/2014 Até 22/12/2014

CONTRATO/SEDUC/08031/2014 DE:
 13/02/2014
 Processo Nº: 1000001446683
 Contratado: (106196/13) GEISE SILVA MORAES
 CPF: 616.097.651-68
 Cargo/Função: (3506) CONTR.TEMP.FUNCAO PROF. HABILITADO
 Referência: B-001 Carga Horária: 30 horas semanais
 Un. Adm: (154709) CENTRO DE FORM.DA EDUC.E ATEND.PES.
 SURDA
 A Partir de: 27/01/2014 Até 22/12/2014

CONTRATO/SEDUC/08032/2014 DE:
 13/02/2014
 Processo Nº: 1000001459048
 Contratado: (107001/31) IRACILDA MALHEIROS BARBOSA LIMA
 CPF: 879.449.871-72
 Cargo/Função: (3506) CONTR.TEMP.FUNCAO PROF. HABILITADO
 Referência: B-001 Carga Horária: 20 horas semanais
 Un. Adm: (009725) E.E. AGENOR FERREIRA LEAO
 A Partir de: 03/02/2014 Até 11/03/2014

CONTRATO/SEDUC/08033/2014 DE:
 13/02/2014
 Processo Nº: 1000001448736
 Contratado: (107138/9) VALDIR IRANI FREIRE
 CPF: 221.463.502-53
 Cargo/Função: (3506) CONTR.TEMP.FUNCAO PROF. HABILITADO
 Referência: B-001 Carga Horária: 09 horas semanais
 Un. Adm: (065498) E.E. OLAVO BILAC
 A Partir de: 27/01/2014 Até 22/12/2014

CONTRATO/SEDUC/08034/2014 DE:
 13/02/2014
 Processo Nº: 1000001445958
 Contratado: (107190/7) IRACI CORREIA DOS SANTOS
 CPF: 006.428.451-40
 Cargo/Função: (3476) APOIO ADM. EDUCACIONAL-ELEMENTAR
 Referência: A-001 Carga Horária: 30 horas semanais
 Un. Adm: (015890) E.E. PATRIARCA DA INDEPENDENCIA
 A Partir de: 27/01/2014 Até 22/12/2014

CONTRATO/SEDUC/08035/2014 DE:
 13/02/2014
 Processo Nº: 1000001454709
 Contratado: (107428/42) LUCIMEIRE TISO
 CPF: 810.523.671-00
 Cargo/Função: (3506) CONTR.TEMP.FUNCAO PROF. HABILITADO
 Referência: B-001 Carga Horária: 30 horas semanais
 Un. Adm: (015598) C.E.J.A. "ARIOSTO DA RIVA"
 A Partir de: 03/02/2014 Até 11/03/2014

CONTRATO/SEDUC/08036/2014 DE:
 13/02/2014
 Processo Nº: 1000001453858
 Contratado: (107451/22) THELMA DA COSTA SANTANA
 CPF: 534.843.201-68
 Cargo/Função: (3506) CONTR.TEMP.FUNCAO PROF. HABILITADO

Referência: B-001 Carga Horária: 16 horas semanais
 Un. Adm: (009610) E.E. ANTONIO EPAMINONDAS
 A Partir de: 27/01/2014 Até 22/12/2014
CONTRATO/SEDUC/08037/2014 DE:
 13/02/2014
 Processo N°: 1000001456186
 Contratado: (107510/14) BENEDITA DE FATIMA PAULA SILVA
 CPF: 006.386.891-12
 Cargo/Função: (3476) APOIO ADM. EDUCACIONAL-ELEMENTAR
 Referência: A-001 Carga Horária: 30 horas semanais
 Un. Adm: (012670) E.E. FREI CARLOS VALLETE
 A Partir de: 03/02/2014 Até 11/03/2014
CONTRATO/SEDUC/08038/2014 DE:
 13/02/2014
 Processo N°: 1000001456695
 Contratado: (107526/21) NUBIA LAURA MIRANDA
 CPF: 692.652.081-04
 Cargo/Função: (3506) CONTR.TEMP.FUNCAO PROF. HABILITADO
 Referência: B-001 Carga Horária: 19 horas semanais
 Un. Adm: (012114) E.E. PEDRO GARDES
 A Partir de: 03/02/2014 Até 11/03/2014
CONTRATO/SEDUC/08039/2014 DE:
 13/02/2014
 Processo N°: 1000001459007
 Contratado: (107686/38) GILDO RODRIGUES TEIXEIRA
 CPF: 453.404.391-00
 Cargo/Função: (3506) CONTR.TEMP.FUNCAO PROF. HABILITADO
 Referência: B-001 Carga Horária: 12 horas semanais
 Un. Adm: (009725) E.E. AGENOR FERREIRA LEO
 A Partir de: 03/02/2014 Até 11/03/2014
CONTRATO/SEDUC/08040/2014 DE:
 13/02/2014
 Processo N°: 1000001452157
 Contratado: (107737/5) MARIA ALICE WILL
 CPF: 989.037.307-63
 Cargo/Função: (3476) APOIO ADM. EDUCACIONAL-ELEMENTAR
 Referência: A-001 Carga Horária: 30 horas semanais
 Un. Adm: (009610) E.E. ANTONIO EPAMINONDAS
 A Partir de: 27/01/2014 Até 22/12/2014
CONTRATO/SEDUC/08041/2014 DE:
 13/02/2014
 Processo N°: 1000001454207
 Contratado: (107963/45) PATRICIA MARIA BARROS PIOVEZAN
 CPF: 926.915.011-91
 Cargo/Função: (3506) CONTR.TEMP.FUNCAO PROF. HABILITADO
 Referência: B-001 Carga Horária: 10 horas semanais
 Un. Adm: (015865) E.E. 29 DE NOVEMBRO
 A Partir de: 03/02/2014 Até 11/03/2014
CONTRATO/SEDUC/08042/2014 DE:
 13/02/2014
 Processo N°: 1000001456196
 Contratado: (108486/19) MARIA JOSE LOURENCO
 CPF: 362.475.021-68
 Cargo/Função: (3476) APOIO ADM. EDUCACIONAL-ELEMENTAR
 Referência: A-001 Carga Horária: 30 horas semanais
 Un. Adm: (012670) E.E. FREI CARLOS VALLETE
 A Partir de: 03/02/2014 Até 11/03/2014
CONTRATO/SEDUC/08043/2014 DE:
 13/02/2014
 Processo N°: 1000001447027
 Contratado: (108511/30) MARIA CLARA DA SILVA
 CPF: 008.018.559-26
 Cargo/Função: (3506) CONTR.TEMP.FUNCAO PROF. HABILITADO
 Referência: B-001 Carga Horária: 18 horas semanais
 Un. Adm: (163554) E.E. RUI BARBOSA
 A Partir de: 27/01/2014 Até 22/12/2014
CONTRATO/SEDUC/08044/2014 DE:
 13/02/2014
 Processo N°: 1000001450836
 Contratado: (108622/8) MARIA PESSOA VIEIRA PINHEIRO
 CPF: 621.189.431-72
 Cargo/Função: (3506) CONTR.TEMP.FUNCAO PROF. HABILITADO
 Referência: B-001 Carga Horária: 11 horas semanais
 Un. Adm: (011010) E.E. MARECHAL DUTRA
 A Partir de: 03/02/2014 Até 11/03/2014
CONTRATO/SEDUC/08045/2014 DE:
 13/02/2014
 Processo N°: 1000001459105
 Contratado: (108727/25) ANA PAULA DOURADO DOS SANTOS
 CPF: 288.802.818-28
 Cargo/Função: (3506) CONTR.TEMP.FUNCAO PROF. HABILITADO
 Referência: B-001 Carga Horária: 08 horas semanais
 Un. Adm: (154024) CEJA PROF. ELMAR JUSTEN
 A Partir de: 03/02/2014 Até 11/03/2014
CONTRATO/SEDUC/08046/2014 DE:
 13/02/2014
 Processo N°: 1000001457206
 Contratado: (108730/43) LOURENCA MORAES CARRILHO
 CPF: 415.285.811-72
 Cargo/Função: (3506) CONTR.TEMP.FUNCAO PROF. HABILITADO
 Referência: B-001 Carga Horária: 06 horas semanais
 Un. Adm: (071765) E.E. DUNGA RODRIGUES
 A Partir de: 03/02/2014 Até 11/03/2014
CONTRATO/SEDUC/08047/2014 DE:
 13/02/2014
 Processo N°: 1000001451718
 Contratado: (108732/15) MARIA BERNADETE RODRIGUES NICOLAU
 CPF: 370.805.209-91
 Cargo/Função: (3506) CONTR.TEMP.FUNCAO PROF. HABILITADO
 Referência: B-001 Carga Horária: 30 horas semanais
 Un. Adm: (145769) E.E. FRANCISCA BARROS DE CARVALHO
 A Partir de: 03/02/2014 Até 11/03/2014

CONTRATO/SEDUC/08048/2014 DE: 13/02/2014
 Processo N°: 1000001456021
 Contratado: (108740/6) CLEIDE RODRIGUES DE OLIVEIRA
 CPF: 474.862.011-00
 Cargo/Função: (3506) CONTR.TEMP.FUNCAO PROF. HABILITADO
 Referência: B-001 Carga Horária: 20 horas semanais
 Un. Adm: (012149) E.E. MANOEL GOMES
 A Partir de: 03/02/2014 Até 11/03/2014
CONTRATO/SEDUC/08049/2014 DE:
 13/02/2014
 Processo N°: 1000001451893
 Contratado: (109106/16) ARACELLY DE OLIVEIRA FRANCO
 CPF: 944.854.531-20
 Cargo/Função: (3506) CONTR.TEMP.FUNCAO PROF. HABILITADO
 Referência: B-001 Carga Horária: 06 horas semanais
 Un. Adm: (016594) E.E. PRES. TANCREDO DE A. NEVES
 A Partir de: 27/01/2014 Até 22/12/2014
CONTRATO/SEDUC/08050/2014 DE:
 13/02/2014
 Processo N°: 1000001458292
 Contratado: (109160/29) MARCELO FERREIRA ORMOND
 CPF: 668.061.001-04
 Cargo/Função: (3506) CONTR.TEMP.FUNCAO PROF. HABILITADO
 Referência: B-001 Carga Horária: 20 horas semanais
 Un. Adm: (009440) E.E. LEOVEGILDO DE MELO
 A Partir de: 03/02/2014 Até 11/03/2014
CONTRATO/SEDUC/08051/2014 DE:
 13/02/2014
 Processo N°: 1000001459821
 Contratado: (109161/33) CINTIA RAMALHO DE ALMEIDA
 CPF: 894.681.201-04
 Cargo/Função: (3506) CONTR.TEMP.FUNCAO PROF. HABILITADO
 Referência: B-001 Carga Horária: 30 horas semanais
 Un. Adm: (015610) E.E. LUDOVICO DA RIVA NETO
 A Partir de: 03/02/2014 Até 11/03/2014
CONTRATO/SEDUC/08052/2014 DE:
 13/02/2014
 Processo N°: 1000001451908
 Contratado: (109188/14) BISMARCK WARINIMYTA TAPIRAPE
 CPF: 925.391.491-20
 Cargo/Função: (3506) CONTR.TEMP.FUNCAO PROF. HABILITADO
 Referência: B-001 Carga Horária: 19 horas semanais
 Un. Adm: (075710) E.E. INDIGENA TAPI ITAWA
 A Partir de: 27/01/2014 Até 22/12/2014
CONTRATO/SEDUC/08053/2014 DE:
 13/02/2014
 Processo N°: 1000001451814
 Contratado: (109189/14) GILSON IPAXIAWYGA TAPIRAPE
 CPF: 000.918.581-00
 Cargo/Função: (3506) CONTR.TEMP.FUNCAO PROF. HABILITADO
 Referência: B-001 Carga Horária: 30 horas semanais
 Un. Adm: (075710) E.E. INDIGENA TAPI ITAWA
 A Partir de: 27/01/2014 Até 22/12/2014
CONTRATO/SEDUC/08054/2014 DE:
 13/02/2014
 Processo N°: 1000001448679
 Contratado: (109191/15) TAPAPYTYGA TAPIRAPE
 CPF: 000.415.331-60
 Cargo/Função: (3506) CONTR.TEMP.FUNCAO PROF. HABILITADO
 Referência: A-001 Carga Horária: 20 horas semanais
 Un. Adm: (075710) E.E. INDIGENA TAPI ITAWA
 A Partir de: 27/01/2014 Até 22/12/2014
CONTRATO/SEDUC/08055/2014 DE:
 13/02/2014
 Processo N°: 1000001456568
 Contratado: (109193/15) PAXAWARII TAPIRAPE
 CPF: 733.387.021-91
 Cargo/Função: (3506) CONTR.TEMP.FUNCAO PROF. HABILITADO
 Referência: B-001 Carga Horária: 05 horas semanais
 Un. Adm: (075710) E.E. INDIGENA TAPI ITAWA
 A Partir de: 27/01/2014 Até 22/12/2014
CONTRATO/SEDUC/08056/2014 DE:
 13/02/2014
 Processo N°: 1000001448615
 Contratado: (109199/17) REINALDO OKAREXOWA TAPIRAPE
 CPF: 010.036.391-19
 Cargo/Função: (3506) CONTR.TEMP.FUNCAO PROF. HABILITADO
 Referência: B-001 Carga Horária: 20 horas semanais
 Un. Adm: (075710) E.E. INDIGENA TAPI ITAWA
 A Partir de: 27/01/2014 Até 22/12/2014
CONTRATO/SEDUC/08057/2014 DE:
 13/02/2014
 Processo N°: 1000001459487
 Contratado: (109454/28) VALECIA SILVA LIMA
 CPF: 551.397.601-34
 Cargo/Função: (3506) CONTR.TEMP.FUNCAO PROF. HABILITADO
 Referência: B-001 Carga Horária: 12 horas semanais
 Un. Adm: (011045) E.E. PROFª. ELIZABETH DE FREITAS MAGALHAES
 A Partir de: 03/02/2014 Até 11/03/2014
CONTRATO/SEDUC/08058/2014 DE:
 13/02/2014
 Processo N°: 1000001445409
 Contratado: (109468/2) MARIA AUXILIADORA DIAS
 CPF: 929.998.161-20
 Cargo/Função: (3468) TECNICO ADMINISTRATIVO EDUCACIONAL
 Referência: A-001 Carga Horária: 30 horas semanais
 Un. Adm: (163554) E.E. RUI BARBOSA
 A Partir de: 27/01/2014 Até 22/12/2014
CONTRATO/SEDUC/08059/2014 DE:
 13/02/2014
 Processo N°: 1000001458858
 Contratado: (109481/23) IDE SOARES DE SOUZA
 CPF: 459.786.621-34

Cargo/Função: (3506) CONTR.TEMP.FUNCAO PROF. HABILITADO
 Referência: B-001 Carga Horária: 26 horas semanais
 Un. Adm: (020516) E.E. DR. MARIO DE CASTRO
 A Partir de: 03/02/2014 Até 11/03/2014

CONTRATO/SEDUC/08060/2014 DE:
 13/02/2014
 Processo N°: 1000001448685
 Contratado: (109514/36) MARIA RITA DA SILVA
 CPF: 129.255.688-90
 Cargo/Função: (3506) CONTR.TEMP.FUNCAO PROF. HABILITADO
 Referência: B-001 Carga Horária: 30 horas semanais
 Un. Adm: (015890) E.E. PATRIARCA DA INDEPENDENCIA
 A Partir de: 27/01/2014 Até 22/12/2014

CONTRATO/SEDUC/08061/2014 DE:
 13/02/2014
 Processo N°: 1000001448022
 Contratado: (109597/11) MARIA APARECIDA DE CAMPOS DOS SANTOS
 CPF: 966.417.541-20
 Cargo/Função: (3506) CONTR.TEMP.FUNCAO PROF. HABILITADO
 Referência: B-001 Carga Horária: 30 horas semanais
 Un. Adm: (065587) E.E. IVALDINO FRANCO
 A Partir de: 27/01/2014 Até 22/12/2014

CONTRATO/SEDUC/08062/2014 DE:
 13/02/2014
 Processo N°: 1000001444899
 Contratado: (109768/36) AVELINA BRAGA DE AMORIM
 CPF: 010.880.231-00
 Cargo/Função: (3506) CONTR.TEMP.FUNCAO PROF. HABILITADO
 Referência: B-001 Carga Horária: 18 horas semanais
 Un. Adm: (012513) E.E. NAGIB SAAD
 A Partir de: 27/01/2014 Até 22/12/2014

CONTRATO/SEDUC/08063/2014 DE:
 13/02/2014
 Processo N°: 1000001447558
 Contratado: (110013/37) WALDINEIA FRANCLINO DE SOUZA SANTOS
 CPF: 839.676.211-20
 Cargo/Função: (3506) CONTR.TEMP.FUNCAO PROF. HABILITADO
 Referência: B-001 Carga Horária: 11 horas semanais
 Un. Adm: (015407) E.E. DOMINGOS BRIANTE
 A Partir de: 27/01/2014 Até 22/12/2014

CONTRATO/SEDUC/08064/2014 DE:
 13/02/2014
 Processo N°: 1000001450817
 Contratado: (110193/16) LOIDE LIMA DO VAZ
 CPF: 850.510.121-91
 Cargo/Função: (3506) CONTR.TEMP.FUNCAO PROF. HABILITADO
 Referência: B-001 Carga Horária: 20 horas semanais
 Un. Adm: (011010) E.E. MARECHAL DUTRA
 A Partir de: 03/02/2014 Até 11/03/2014

CONTRATO/SEDUC/08065/2014 DE:
 13/02/2014
 Processo N°: 1000001452528
 Contratado: (110263/20) ANA CLAUDIA DE ARAUJO SILVA
 CPF: 700.101.451-68
 Cargo/Função: (3506) CONTR.TEMP.FUNCAO PROF. HABILITADO
 Referência: B-001 Carga Horária: 22 horas semanais
 Un. Adm: (155128) E.E. ÁGUA SANTA
 A Partir de: 27/01/2014 Até 22/12/2014

CONTRATO/SEDUC/08066/2014 DE:
 13/02/2014
 Processo N°: 1000001447607
 Contratado: (110270/33) VALQUIRIA GUERRERO CASSOLI
 CPF: 821.562.201-15
 Cargo/Função: (3506) CONTR.TEMP.FUNCAO PROF. HABILITADO
 Referência: B-001 Carga Horária: 26 horas semanais
 Un. Adm: (163554) E.E. RUI BARBOSA
 A Partir de: 27/01/2014 Até 22/12/2014

CONTRATO/SEDUC/08067/2014 DE:
 13/02/2014
 Processo N°: 1000001447501
 Contratado: (110303/16) JOSINEY DUQUE GOMES SIMAS
 CPF: 514.189.671-49
 Cargo/Função: (3506) CONTR.TEMP.FUNCAO PROF. HABILITADO
 Referência: B-001 Carga Horária: 11 horas semanais
 Un. Adm: (097012) E. E. JOSE APARECIDO RIBEIRO
 A Partir de: 27/01/2014 Até 17/07/2014

CONTRATO/SEDUC/08068/2014 DE:
 13/02/2014
 Processo N°: 1000001447500
 Contratado: (110303/17) JOSINEY DUQUE GOMES SIMAS
 CPF: 514.189.671-49
 Cargo/Função: (3506) CONTR.TEMP.FUNCAO PROF. HABILITADO
 Referência: B-001 Carga Horária: 07 horas semanais
 Un. Adm: (097012) E. E. JOSE APARECIDO RIBEIRO
 A Partir de: 27/01/2014 Até 22/12/2014

CONTRATO/SEDUC/08069/2014 DE:
 13/02/2014
 Processo N°: 1000001454665
 Contratado: (110319/12) LAURA CRISTHIANNE SANTANA
 CPF: 910.151.381-87
 Cargo/Função: (3506) CONTR.TEMP.FUNCAO PROF. HABILITADO
 Referência: B-001 Carga Horária: 12 horas semanais
 Un. Adm: (009610) E.E. ANTONIO EPAMINONDAS
 A Partir de: 27/01/2014 Até 22/12/2014

CONTRATO/SEDUC/08070/2014 DE:
 13/02/2014
 Processo N°: 1000001456113
 Contratado: (110549/30) SELMA SCHWARZ SANTOS
 CPF: 764.789.981-34
 Cargo/Função: (3506) CONTR.TEMP.FUNCAO PROF. HABILITADO
 Referência: B-001 Carga Horária: 07 horas semanais
 Un. Adm: (012149) E.E. MANOEL GOMES
 A Partir de: 03/02/2014 Até 11/03/2014

CONTRATO/SEDUC/08071/2014 DE: 13/02/2014
 Processo N°: 1000001456342
 Contratado: (111248/18) WATSON SILVA DE ALMEIDA LARA
 CPF: 012.386.891-24
 Cargo/Função: (3506) CONTR.TEMP.FUNCAO PROF. HABILITADO
 Referência: B-001 Carga Horária: 12 horas semanais
 Un. Adm: (011045) E.E. PROFª. ELIZABETH DE FREITAS MAGALHAES
 A Partir de: 07/01/2014 Até 29/01/2014

CONTRATO/SEDUC/08072/2014 DE:
 13/02/2014
 Processo N°: 1000001450405
 Contratado: (111289/17) MARIA APARECIDA TAVARES SALOMAO
 CPF: 453.519.611-72
 Cargo/Função: (3506) CONTR.TEMP.FUNCAO PROF. HABILITADO
 Referência: B-001 Carga Horária: 40 horas semanais
 Un. Adm: (173355) E. E. BOA ESPERANÇA
 A Partir de: 02/01/2014 Até 31/12/2014

CONTRATO/SEDUC/08073/2014 DE:
 13/02/2014
 Processo N°: 1000001451837
 Contratado: (111313/14) VALMIR IPAWYGI TAPIRAPE
 CPF: 005.880.051-42
 Cargo/Função: (3506) CONTR.TEMP.FUNCAO PROF. HABILITADO
 Referência: B-001 Carga Horária: 20 horas semanais
 Un. Adm: (075710) E.E. INDIGENA TAPI ITAWA
 A Partir de: 27/01/2014 Até 22/12/2014

CONTRATO/SEDUC/08074/2014 DE:
 13/02/2014
 Processo N°: 1000001446507
 Contratado: (111602/10) LUCENIR NONATO
 CPF: 861.624.461-15
 Cargo/Função: (3506) CONTR.TEMP.FUNCAO PROF. HABILITADO
 Referência: B-001 Carga Horária: 24 horas semanais
 Un. Adm: (012858) E.E. PROF. MARIO ABRAO NASSARDEN
 A Partir de: 27/01/2014 Até 22/12/2014

CONTRATO/SEDUC/08075/2014 DE:
 13/02/2014
 Processo N°: 1000001458563
 Contratado: (111632/20) CALIXTRATA NOGUEIRA DE SALES LOPES
 CPF: 427.957.961-04
 Cargo/Função: (3506) CONTR.TEMP.FUNCAO PROF. HABILITADO
 Referência: B-001 Carga Horária: 30 horas semanais
 Un. Adm: (009709) E.E. MARIANA LUIZA MOREIRA
 A Partir de: 03/02/2014 Até 11/03/2014

CONTRATO/SEDUC/08076/2014 DE:
 13/02/2014
 Processo N°: 1000001451256
 Contratado: (111663/10) VANDERLEIA FIGUEIREDO JIMENES
 CPF: 346.433.701-49
 Cargo/Função: (3506) CONTR.TEMP.FUNCAO PROF. HABILITADO
 Referência: B-001 Carga Horária: 30 horas semanais
 Un. Adm: (038725) CRECHE EST. ENS. FUND. NASLA JOAQUIM ASCHAR
 A Partir de: 27/01/2014 Até 22/12/2014

CONTRATO/SEDUC/08077/2014 DE:
 13/02/2014
 Processo N°: 1000001450972
 Contratado: (111715/27) ELISANGELA TAQUES AMORIM
 CPF: 821.129.591-15
 Cargo/Função: (3506) CONTR.TEMP.FUNCAO PROF. HABILITADO
 Referência: B-001 Carga Horária: 06 horas semanais
 Un. Adm: (012556) E.E. SANTA CLAUDINA
 A Partir de: 27/01/2014 Até 22/12/2014

CONTRATO/SEDUC/08078/2014 DE:
 13/02/2014
 Processo N°: 1000001450886
 Contratado: (111719/63) EDNA SOUSA BARBOSA
 CPF: 482.670.741-04
 Cargo/Função: (3506) CONTR.TEMP.FUNCAO PROF. HABILITADO
 Referência: B-001 Carga Horária: 08 horas semanais
 Un. Adm: (011355) E.E. MAL. EURICO GASPARD DUTRA
 A Partir de: 03/02/2014 Até 11/03/2014

CONTRATO/SEDUC/08079/2014 DE:
 13/02/2014
 Processo N°: 1000001456542
 Contratado: (111763/37) FATIMA APARECIDA OLIVEIRA DA SILVA
 CPF: 079.493.671-72
 Cargo/Função: (3506) CONTR.TEMP.FUNCAO PROF. HABILITADO
 Referência: B-001 Carga Horária: 23 horas semanais
 Un. Adm: (010871) E.E. ADOLFO AUGUSTO DE MORAES
 A Partir de: 03/02/2014 Até 11/03/2014

CONTRATO/SEDUC/08080/2014 DE:
 13/02/2014
 Processo N°: 1000001459168
 Contratado: (112302/24) GILBERTO SIMISEN
 CPF: 782.792.679-72
 Cargo/Função: (3506) CONTR.TEMP.FUNCAO PROF. HABILITADO
 Referência: B-001 Carga Horária: 01 hora semanal
 Un. Adm: (016500) E.E. MARIO SPINELLI
 A Partir de: 27/01/2014 Até 22/12/2014

CONTRATO/SEDUC/08081/2014 DE:
 13/02/2014
 Processo N°: 1000001447717
 Contratado: (112381/22) ALICE DE OLIVEIRA PINTO PAIVA
 CPF: 956.405.761-20
 Cargo/Função: (3506) CONTR.TEMP.FUNCAO PROF. HABILITADO
 Referência: B-001 Carga Horária: 20 horas semanais
 Un. Adm: (173509) E. E. HENRIQUE JOSE TRINDADE
 A Partir de: 27/01/2014 Até 22/12/2014

CONTRATO/SEDUC/08082/2014 DE:
 13/02/2014
 Processo N°: 1000001458982
 Contratado: (112381/23) ALICE DE OLIVEIRA PINTO PAIVA
 CPF: 956.405.761-20

Cargo/Função: (3506) CONTR.TEMP.FUNCAO PROF. HABILITADO
Referência: B-001 Carga Horária: 03 horas semanais
Un. Adm: (173509) E. E. HENRIQUE JOSE TRINDADE
A Partir de: 27/01/2014 Até 22/12/2014

CONTRATO/SEDUC/08083/2014 DE:
13/02/2014
Processo Nº: 1000001457867
Contratado: (112494/16) OLIVEDE KUMMER DA SILVA
CPF: 303.546.761-72
Cargo/Função: (3506) CONTR.TEMP.FUNCAO PROF. HABILITADO
Referência: B-001 Carga Horária: 20 horas semanais
Un. Adm: (015156) E.E. NORBERTO SCHWANTES
A Partir de: 13/01/2014 Até 24/02/2014

CONTRATO/SEDUC/08084/2014 DE:
13/02/2014
Processo Nº: 1000001445801
Contratado: (112578/13) ADILSINHA GOMES DOS SANTOS
CPF: 458.289.201-97
Cargo/Função: (3476) APOIO ADM. EDUCACIONAL-ELEMENTAR
Referência: A-001 Carga Horária: 30 horas semanais
Un. Adm: (173509) E. E. HENRIQUE JOSE TRINDADE
A Partir de: 27/01/2014 Até 22/12/2014

CONTRATO/SEDUC/08085/2014 DE:
13/02/2014
Processo Nº: 1000001455804
Contratado: (112624/11) MARIA ALVES DE CALDAS SOUSA
CPF: 924.730.401-68
Cargo/Função: (3476) APOIO ADM. EDUCACIONAL-ELEMENTAR
Referência: A-001 Carga Horária: 30 horas semanais
Un. Adm: (01185) E.E. 7 DE SETEMBRO
A Partir de: 27/01/2014 Até 22/12/2014

CONTRATO/SEDUC/08086/2014 DE:
13/02/2014
Processo Nº: 1000001448546
Contratado: (112690/17) MARIA CELMA DUARTE SANTOS
CPF: 038.596.698-93
Cargo/Função: (3476) APOIO ADM. EDUCACIONAL-ELEMENTAR
Referência: A-001 Carga Horária: 30 horas semanais
Un. Adm: (013897) E.E. ZELIA COSTA DE ALMEIDA
A Partir de: 27/01/2014 Até 22/12/2014

CONTRATO/SEDUC/08087/2014 DE:
13/02/2014
Processo Nº: 1000001454202
Contratado: (112718/62) SUELY CARDOSO DE OLIVEIRA FURLAN
CPF: 695.538.829-00
Cargo/Função: (3506) CONTR.TEMP.FUNCAO PROF. HABILITADO
Referência: B-001 Carga Horária: 06 horas semanais
Un. Adm: (015865) E.E. 29 DE NOVEMBRO
A Partir de: 03/02/2014 Até 11/03/2014

CONTRATO/SEDUC/08088/2014 DE:
13/02/2014
Processo Nº: 1000001447573
Contratado: (112729/25) IVANILDE FERREIRA SANTANA
CPF: 883.269.421-20
Cargo/Função: (3506) CONTR.TEMP.FUNCAO PROF. HABILITADO
Referência: B-001 Carga Horária: 26 horas semanais
Un. Adm: (015407) E.E. DOMINGOS BRIANTE
A Partir de: 27/01/2014 Até 22/12/2014

CONTRATO/SEDUC/08089/2014 DE:
13/02/2014
Processo Nº: 1000001457696
Contratado: (112732/19) CARMELO TSIROBO MORITU
CPF: 793.887.521-04
Cargo/Função: (3506) CONTR.TEMP.FUNCAO PROF. HABILITADO
Referência: B-001 Carga Horária: 10 horas semanais
Un. Adm: (076929) E.E. INDIGENA "DEP. MARIO JURUNA"
A Partir de: 23/11/2013 Até 20/12/2013

CONTRATO/SEDUC/08090/2014 DE:
13/02/2014
Processo Nº: 1000001460087
Contratado: (112746/18) TEREZINHA GOMES DA SILVA
CPF: 571.475.581-20
Cargo/Função: (3506) CONTR.TEMP.FUNCAO PROF. HABILITADO
Referência: B-001 Carga Horária: 20 horas semanais
Un. Adm: (015610) E.E. LUDOVICO DA RIVA NETO
A Partir de: 03/02/2014 Até 11/03/2014

CONTRATO/SEDUC/08091/2014 DE:
13/02/2014
Processo Nº: 1000001450499
Contratado: (113296/20) JAILTO FRANCISCO DE BOMFIM
CPF: 780.844.151-15
Cargo/Função: (3506) CONTR.TEMP.FUNCAO PROF. HABILITADO
Referência: B-001 Carga Horária: 13 horas semanais
Un. Adm: (124079) E.E. CANDIDO PORTINARI
A Partir de: 27/01/2014 Até 22/12/2014

CONTRATO/SEDUC/08092/2014 DE:
13/02/2014
Processo Nº: 1000001448547
Contratado: (113593/11) TEREZINHA EVA NUNES DE JESUS
CPF: 458.266.761-91
Cargo/Função: (3476) APOIO ADM. EDUCACIONAL-ELEMENTAR
Referência: A-001 Carga Horária: 30 horas semanais
Un. Adm: (013897) E.E. ZELIA COSTA DE ALMEIDA
A Partir de: 27/01/2014 Até 22/12/2014

CONTRATO/SEDUC/08093/2014 DE:
13/02/2014
Processo Nº: 1000001456168
Contratado: (113610/12) MARIA DE LOURDES DOS SANTOS
CPF: 899.865.201-34
Cargo/Função: (3476) APOIO ADM. EDUCACIONAL-ELEMENTAR
Referência: A-001 Carga Horária: 30 horas semanais
Un. Adm: (014796) E.E. MARIA QUIETERIA
A Partir de: 03/02/2014 Até 22/12/2014

CONTRATO/SEDUC/08094/2014 DE: 13/02/2014
Processo Nº: 1000001459846
Contratado: (113653/13) CLARICE CARLOS GARCIA
CPF: 780.157.741-87
Cargo/Função: (3506) CONTR.TEMP.FUNCAO PROF. HABILITADO
Referência: B-001 Carga Horária: 20 horas semanais
Un. Adm: (015610) E.E. LUDOVICO DA RIVA NETO
A Partir de: 03/02/2014 Até 11/03/2014

CONTRATO/SEDUC/08095/2014 DE:
13/02/2014
Processo Nº: 1000001459810
Contratado: (113654/21) ALEXANDRA BRAGATTI
CPF: 820.970.461-34
Cargo/Função: (3506) CONTR.TEMP.FUNCAO PROF. HABILITADO
Referência: B-001 Carga Horária: 08 horas semanais
Un. Adm: (015610) E.E. LUDOVICO DA RIVA NETO
A Partir de: 03/02/2014 Até 11/03/2014

CONTRATO/SEDUC/08096/2014 DE:
13/02/2014
Processo Nº: 1000001444848
Contratado: (113658/15) IVANEIDE DE SOUZA
CPF: 895.711.001-10
Cargo/Função: (3506) CONTR.TEMP.FUNCAO PROF. HABILITADO
Referência: B-001 Carga Horária: 20 horas semanais
Un. Adm: (012513) E.E. NAGIB SAAD
A Partir de: 27/01/2014 Até 22/12/2014

CONTRATO/SEDUC/08097/2014 DE:
13/02/2014
Processo Nº: 1000001449701
Contratado: (113676/28) CLAUDIA FERNANDA GARCIA
CPF: 800.915.551-91
Cargo/Função: (3506) CONTR.TEMP.FUNCAO PROF. HABILITADO
Referência: B-001 Carga Horária: 10 horas semanais
Un. Adm: (044270) E.E. 13 DE MAIO
A Partir de: 27/01/2014 Até 22/12/2014

CONTRATO/SEDUC/08098/2014 DE:
13/02/2014
Processo Nº: 1000001458544
Contratado: (113706/41) SIMERIA CRISTINA SILVA DE SOUZA PEREIRA
CPF: 887.899.771-49
Cargo/Função: (3506) CONTR.TEMP.FUNCAO PROF. HABILITADO
Referência: B-001 Carga Horária: 09 horas semanais
Un. Adm: (015105) E.E. 9 DE JULHO
A Partir de: 03/02/2014 Até 11/03/2014

CONTRATO/SEDUC/08099/2014 DE:
13/02/2014
Processo Nº: 1000001458635
Contratado: (113706/42) SIMERIA CRISTINA SILVA DE SOUZA PEREIRA
CPF: 887.899.771-49
Cargo/Função: (3506) CONTR.TEMP.FUNCAO PROF. HABILITADO
Referência: B-001 Carga Horária: 02 horas semanais
Un. Adm: (015105) E.E. 9 DE JULHO
A Partir de: 03/02/2014 Até 11/03/2014

CONTRATO/SEDUC/08100/2014 DE:
13/02/2014
Processo Nº: 1000001447662
Contratado: (113725/17) FABIANI BOLSON ZAMBONIN
CPF: 002.919.051-70
Cargo/Função: (3506) CONTR.TEMP.FUNCAO PROF. HABILITADO
Referência: B-001 Carga Horária: 24 horas semanais
Un. Adm: (065587) E.E. IVALDINO FRANCIO
A Partir de: 27/01/2014 Até 22/12/2014

CONTRATO/SEDUC/08101/2014 DE:
13/02/2014
Processo Nº: 1000001458316
Contratado: (113775/14) CELENIL BATISTA DE MAGALHAES LEITE
CPF: 174.739.691-53
Cargo/Função: (3506) CONTR.TEMP.FUNCAO PROF. HABILITADO
Referência: B-001 Carga Horária: 20 horas semanais
Un. Adm: (020516) E.E. DR. MARIO DE CASTRO
A Partir de: 03/02/2014 Até 11/03/2014

CONTRATO/SEDUC/08102/2014 DE:
13/02/2014
Processo Nº: 1000001448758
Contratado: (113781/17) SILVANA VEIGA DURAIS
CPF: 654.832.431-53
Cargo/Função: (3506) CONTR.TEMP.FUNCAO PROF. HABILITADO
Referência: B-001 Carga Horária: 10 horas semanais
Un. Adm: (013897) E.E. ZELIA COSTA DE ALMEIDA
A Partir de: 27/01/2014 Até 22/12/2014

CONTRATO/SEDUC/08103/2014 DE:
13/02/2014
Processo Nº: 1000001447322
Contratado: (113815/6) ANA CLEUDY DIAS DOS SANTOS
CPF: 000.490.721-37
Cargo/Função: (3506) CONTR.TEMP.FUNCAO PROF. HABILITADO
Referência: B-001 Carga Horária: 40 horas semanais
Un. Adm: (159700) E.E. "ANTONIO ALVES DIAS"
A Partir de: 20/01/2014 Até 31/12/2014

CONTRATO/SEDUC/08104/2014 DE:
13/02/2014
Processo Nº: 1000001452751
Contratado: (113821/6) VALDENOR GOMES DIAS
CPF: 453.491.001-06
Cargo/Função: (3506) CONTR.TEMP.FUNCAO PROF. HABILITADO
Referência: B-001 Carga Horária: 30 horas semanais
Un. Adm: (163694) C.E.J.A. "CREUSLHI DE SOUZA RAMOS"
A Partir de: 03/02/2014 Até 11/03/2014

CONTRATO/SEDUC/08105/2014 DE:
13/02/2014
Processo Nº: 1000001452736
Contratado: (113830/19) VALMIR DE SOUSA VENTURA
CPF: 957.469.941-20

Cargo/Função: (3506) CONTR.TEMP.FUNCAO PROF. HABILITADO
Referência: B-001 Carga Horária: 30 horas semanais
Un. Adm: (163694) C.E.J.A. "CREUSLI DE SOUZA RAMOS"
A Partir de: 03/02/2014 Até 11/03/2014
CONTRATO/SEDUC/08106/2014 DE:
13/02/2014
Processo Nº: 1000001455658
Contratado: (113840/11) HELENA APARECIDA DE OLIVEIRA ARAUJO ALVES
CPF: 790.763.431-87
Cargo/Função: (3476) APOIO ADM. EDUCACIONAL-ELEMENTAR
Referência: A-001 Carga Horária: 30 horas semanais
Un. Adm: (015911) E.E. RAMON SANCHES MARQUES
A Partir de: 03/02/2014 Até 11/03/2014
CONTRATO/SEDUC/08107/2014 DE:
13/02/2014
Processo Nº: 1000001445636
Contratado: (113873/13) ANA SELMA DE SOUZA CIQUEIRA
CPF: 012.355.171-44
Cargo/Função: (3476) APOIO ADM. EDUCACIONAL-ELEMENTAR
Referência: A-001 Carga Horária: 30 horas semanais
Un. Adm: (076198) E.E. PAULO FREIRE
A Partir de: 27/01/2014 Até 22/12/2014
CONTRATO/SEDUC/08108/2014 DE:
13/02/2014
Processo Nº: 1000001445649
Contratado: (113875/13) ROSA VANIS DA SILVA
CPF: 820.250.701-44
Cargo/Função: (3476) APOIO ADM. EDUCACIONAL-ELEMENTAR
Referência: A-001 Carga Horária: 30 horas semanais
Un. Adm: (076198) E.E. PAULO FREIRE
A Partir de: 27/01/2014 Até 22/12/2014
CONTRATO/SEDUC/08109/2014 DE:
13/02/2014
Processo Nº: 1000001448272
Contratado: (113908/13) ADILEUZA GONCALVES DAS NEVES
CPF: 923.781.371-68
Cargo/Função: (3506) CONTR.TEMP.FUNCAO PROF. HABILITADO
Referência: B-001 Carga Horária: 26 horas semanais
Un. Adm: (012556) E.E. SANTA CLAUDINA
A Partir de: 27/01/2014 Até 22/12/2014
CONTRATO/SEDUC/08110/2014 DE:
13/02/2014
Processo Nº: 1000001457238
Contratado: (113995/6) LUCIANA DIAS DE SOUZA
CPF: 959.593.191-87
Cargo/Função: (3468) TECNICO ADMINISTRATIVO EDUCACIONAL
Referência: A-001 Carga Horária: 30 horas semanais
Un. Adm: (016012) C.E.J.A. "ANTONIO CASAGRANDE"
A Partir de: 03/02/2014 Até 11/03/2014
CONTRATO/SEDUC/08111/2014 DE:
13/02/2014
Processo Nº: 1000001447362
Contratado: (114259/23) VALTEMR PAULINO DA SILVA
CPF: 953.081.301-59
Cargo/Função: (3468) TECNICO ADMINISTRATIVO EDUCACIONAL
Referência: A-001 Carga Horária: 30 horas semanais
Un. Adm: (012513) E.E. NAGIB SAAD
A Partir de: 27/01/2014 Até 22/12/2014
CONTRATO/SEDUC/08112/2014 DE:
13/02/2014
Processo Nº: 1000001459360
Contratado: (114295/18) BEVANILDES DE PONTES SILVA
CPF: 859.095.561-34
Cargo/Função: (3506) CONTR.TEMP.FUNCAO PROF. HABILITADO
Referência: B-001 Carga Horária: 08 horas semanais
Un. Adm: (016144) E.E. JUIIARA
A Partir de: 03/02/2014 Até 11/03/2014
CONTRATO/SEDUC/08113/2014 DE:
13/02/2014
Processo Nº: 1000001452138
Contratado: (114338/15) MARLETE DUARTE DA SILVA
CPF: 862.803.761-68
Cargo/Função: (3506) CONTR.TEMP.FUNCAO PROF. HABILITADO
Referência: B-001 Carga Horária: 04 horas semanais
Un. Adm: (013170) E.E. DEP. JOAO EVARISTO CURVO
A Partir de: 27/01/2014 Até 22/12/2014
CONTRATO/SEDUC/08114/2014 DE:
13/02/2014
Processo Nº: 1000001447406
Contratado: (114349/18) GERLANE BATISTA DA SILVA
CPF: 011.265.101-14
Cargo/Função: (3468) TECNICO ADMINISTRATIVO EDUCACIONAL
Referência: A-001 Carga Horária: 30 horas semanais
Un. Adm: (015903) E.E. MIN. PETRONIO PORTELA NUNES
A Partir de: 27/01/2014 Até 22/12/2014
CONTRATO/SEDUC/08115/2014 DE:
13/02/2014
Processo Nº: 1000001456566
Contratado: (114444/19) XAWAPAI TAPIRAPE
CPF: 011.460.051-13
Cargo/Função: (3506) CONTR.TEMP.FUNCAO PROF. HABILITADO
Referência: B-001 Carga Horária: 22 horas semanais
Un. Adm: (075710) E.E. INDIGENA TAPI ITAWA
A Partir de: 27/01/2014 Até 22/12/2014
CONTRATO/SEDUC/08116/2014 DE:
13/02/2014
Processo Nº: 1000001452329
Contratado: (114453/17) TEREZINHA DE FATIMA GAMA
CPF: 496.320.276-04
Cargo/Função: (3506) CONTR.TEMP.FUNCAO PROF. HABILITADO
Referência: B-001 Carga Horária: 04 horas semanais
Un. Adm: (009539) E.E. GUSTAVO DUTRA
A Partir de: 27/01/2014 Até 22/12/2014

CONTRATO/SEDUC/08117/2014 DE: 13/02/2014
Processo Nº: 1000001457898
Contratado: (114488/8) SUSANA ALVES VIEIRA DANIEL
CPF: 605.162.081-87
Cargo/Função: (3506) CONTR.TEMP.FUNCAO PROF. HABILITADO
Referência: B-001 Carga Horária: 26 horas semanais
Un. Adm: (154946) CENTRO DE EDUC.DE JOVEM E ADULTO-CEJA PAULO
FREIRE
A Partir de: 03/02/2014 Até 22/12/2014
CONTRATO/SEDUC/08118/2014 DE:
13/02/2014
Processo Nº: 1000001458023
Contratado: (114506/12) OLIVIA ANDREA DALLA ROSA
CPF: 942.667.001-72
Cargo/Função: (3506) CONTR.TEMP.FUNCAO PROF. HABILITADO
Referência: B-001 Carga Horária: 19 horas semanais
Un. Adm: (010707) E.E. MARCELINA DE CAMPOS
A Partir de: 03/02/2014 Até 11/03/2014
CONTRATO/SEDUC/08119/2014 DE:
13/02/2014
Processo Nº: 1000001458514
Contratado: (114970/45) ELIZABETE DE OLIVEIRA BARBOZA
CPF: 086.847.378-22
Cargo/Função: (3506) CONTR.TEMP.FUNCAO PROF. HABILITADO
Referência: B-001 Carga Horária: 14 horas semanais
Un. Adm: (015105) E.E. 9 DE JULHO
A Partir de: 03/02/2014 Até 11/03/2014
CONTRATO/SEDUC/08120/2014 DE:
13/02/2014
Processo Nº: 1000001454508
Contratado: (115072/11) MARCILEIA BATISTA DA SILVA
CPF: 004.090.981-67
Cargo/Função: (3506) CONTR.TEMP.FUNCAO PROF. HABILITADO
Referência: B-001 Carga Horária: 20 horas semanais
Un. Adm: (173509) E. E. HENRIQUE JOSE TRINDADE
A Partir de: 27/01/2014 Até 22/12/2014
PUBLICADA, REGISTRADA, CUMPRÁ-SE.
Cuiabá-MT, 13 de Fevereiro de 2014.
Rosa Neide Sandes de Almeida
Secretário de Estado de Educação
O Secretário de Estado de Educação no uso de suas atribuições que lhes são conferidas por lei,
Resolve: RETIFICAR
Objeto: CONTRATAÇÃO TEMPORARIA POR MOTIVO DE URGÊNCIA
CONTRATO/SEDUC/08121/2014 DE:
13/02/2014
Processo Nº: 1000001440489
Contratado: (115128/11) APARECIDA CARLINI BALSANI
CPF: 353.270.221-53
Cargo/Função: (3476) APOIO ADM. EDUCACIONAL-ELEMENTAR
Referência: A-001 Carga Horária: 30 horas semanais
Un. Adm: (015610) E.E. LUDOVICO DA RIVA NETO
A Partir de: 13/01/2014 Até 14/02/2014
PUBLICADA, REGISTRADA, CUMPRÁ-SE.
Cuiabá-MT, 13 de Fevereiro de 2014.
Rosa Neide Sandes de Almeida
Secretário de Estado de Educação
O Secretário de Estado de Educação no uso de suas atribuições que lhes são conferidas por lei,
Resolve: AUTORIZAR
Objeto: CONTRATAÇÃO TEMPORARIA POR MOTIVO DE URGÊNCIA
CONTRATO/SEDUC/08122/2014 DE:
13/02/2014
Processo Nº: 1000001460011
Contratado: (115145/13) LUCI OLIVEIRA ALVES
CPF: 131.867.078-03
Cargo/Função: (3506) CONTR.TEMP.FUNCAO PROF. HABILITADO
Referência: B-001 Carga Horária: 20 horas semanais
Un. Adm: (015610) E.E. LUDOVICO DA RIVA NETO
A Partir de: 03/02/2014 Até 11/03/2014
CONTRATO/SEDUC/08123/2014 DE:
13/02/2014
Processo Nº: 1000001446263
Contratado: (115219/30) LUIZA MARIA VENDRUSCOLO STEFANI
CPF: 369.283.729-15
Cargo/Função: (3506) CONTR.TEMP.FUNCAO PROF. HABILITADO
Referência: B-001 Carga Horária: 26 horas semanais
Un. Adm: (097012) E. E. JOSE APARECIDO RIBEIRO
A Partir de: 27/01/2014 Até 22/12/2014
CONTRATO/SEDUC/08124/2014 DE:
13/02/2014
Processo Nº: 1000001459052
Contratado: (115253/20) MARIA ILSA NASCIMENTO
CPF: 495.410.641-91
Cargo/Função: (3506) CONTR.TEMP.FUNCAO PROF. HABILITADO
Referência: B-001 Carga Horária: 20 horas semanais
Un. Adm: (020516) E.E. DR. MARIO DE CASTRO
A Partir de: 03/02/2014 Até 11/03/2014
PUBLICADA, REGISTRADA, CUMPRÁ-SE.
Cuiabá-MT, 13 de Fevereiro de 2014.
Rosa Neide Sandes de Almeida
Secretário de Estado de Educação
O Secretário de Estado de Educação no uso de suas atribuições que lhes são conferidas por lei,
Resolve: RETIFICAR
Objeto: CONTRATAÇÃO TEMPORARIA POR MOTIVO DE URGÊNCIA
CONTRATO/SEDUC/08125/2014 DE: 13/02/2014
Processo Nº: 1000001440063
Contratado: (115561/33) CLARITA MAIDANA ROCHA
CPF: 006.986.221-46

Cargo/Função: (3506) CONTR.TEMP.FUNCAO PROF. HABILITADO
 Referência: B-001 Carga Horária: 09 horas semanais
 Un. Adm: (010871) E.E. ADOLFO AUGUSTO DE MORAES
 A Partir de: 07/01/2014 Até 24/02/2014
 PUBLICADA, REGISTRADA, CUMPRÁ-SE.
 Cuiabá-MT, 13 de Fevereiro de 2014.
 Rosa Neide Sandes de Almeida
 Secretário de Estado de Educação

O Secretário de Estado de Educação no uso de suas atribuições que lhes são conferidas por lei,
 Resolve: AUTORIZAR
 Objeto: CONTRATAÇÃO TEMPORARIA POR MOTIVO DE URGÊNCIA
 CONTRATO/SEDUC/08126/2014 DE:
 13/02/2014
 Processo Nº: 1000001454567
 Contratado: (115601/11) MARIA PATRICIA DARMANSHEFF ARRUDA
 CPF: 018.321.971-66
 Cargo/Função: (3476) APOIO ADM. EDUCACIONAL-ELEMENTAR
 Referência: A-001 Carga Horária: 30 horas semanais
 Un. Adm: (012610) E.E. MARIA S. PEIXOTO MOURA
 A Partir de: 27/01/2014 Até 22/12/2014

CONTRATO/SEDUC/08127/2014 DE:
 13/02/2014
 Processo Nº: 1000001453091
 Contratado: (115644/14) CATCHIANE PEREIRA PADIHA
 CPF: 915.247.331-72
 Cargo/Função: (3506) CONTR.TEMP.FUNCAO PROF. HABILITADO
 Referência: B-001 Carga Horária: 18 horas semanais
 Un. Adm: (012610) E.E. MARIA S. PEIXOTO MOURA
 A Partir de: 27/01/2014 Até 22/12/2014

CONTRATO/SEDUC/08128/2014 DE:
 13/02/2014
 Processo Nº: 1000001458472
 Contratado: (116076/21) JULIANA ARENS OLIVEIRA
 CPF: 013.556.331-33
 Cargo/Função: (3506) CONTR.TEMP.FUNCAO PROF. HABILITADO
 Referência: B-001 Carga Horária: 23 horas semanais
 Un. Adm: (015105) E.E. 9 DE JULHO
 A Partir de: 03/02/2014 Até 11/03/2014

CONTRATO/SEDUC/08129/2014 DE:
 13/02/2014
 Processo Nº: 1000001459412
 Contratado: (116076/22) JULIANA ARENS OLIVEIRA
 CPF: 013.556.331-33
 Cargo/Função: (3506) CONTR.TEMP.FUNCAO PROF. HABILITADO
 Referência: B-001 Carga Horária: 14 horas semanais
 Un. Adm: (015105) E.E. 9 DE JULHO
 A Partir de: 03/02/2014 Até 11/03/2014

CONTRATO/SEDUC/08130/2014 DE:
 13/02/2014
 Processo Nº: 1000001450543
 Contratado: (116174/18) ELIANE DA SILVA
 CPF: 918.118.051-91
 Cargo/Função: (3506) CONTR.TEMP.FUNCAO PROF. HABILITADO
 Referência: B-001 Carga Horária: 02 horas semanais
 Un. Adm: (163651) E.E. "DECIO LUIZ FURIGO"
 A Partir de: 29/01/2014 Até 22/12/2014

CONTRATO/SEDUC/08131/2014 DE:
 13/02/2014
 Processo Nº: 1000001447629
 Contratado: (116174/19) ELIANE DA SILVA
 CPF: 918.118.051-91
 Cargo/Função: (3506) CONTR.TEMP.FUNCAO PROF. HABILITADO
 Referência: B-001 Carga Horária: 06 horas semanais
 Un. Adm: (163651) E.E. "DECIO LUIZ FURIGO"
 A Partir de: 27/01/2014 Até 22/12/2014

CONTRATO/SEDUC/08132/2014 DE:
 13/02/2014
 Processo Nº: 1000001459001
 Contratado: (116248/18) CREUZA SOARES COIMBRA
 CPF: 012.592.461-59
 Cargo/Função: (3506) CONTR.TEMP.FUNCAO PROF. HABILITADO
 Referência: B-001 Carga Horária: 05 horas semanais
 Un. Adm: (173509) E. E. HENRIQUE JOSE TRINDADE
 A Partir de: 27/01/2014 Até 22/12/2014

CONTRATO/SEDUC/08133/2014 DE:
 13/02/2014
 Processo Nº: 1000001447721
 Contratado: (116248/19) CREUZA SOARES COIMBRA
 CPF: 012.592.461-59
 Cargo/Função: (3506) CONTR.TEMP.FUNCAO PROF. HABILITADO
 Referência: B-001 Carga Horária: 20 horas semanais
 Un. Adm: (173509) E. E. HENRIQUE JOSE TRINDADE
 A Partir de: 27/01/2014 Até 22/12/2014

CONTRATO/SEDUC/08134/2014 DE:
 13/02/2014
 Processo Nº: 1000001444863
 Contratado: (116320/30) EDNA DOS SANTOS FERNANDES
 CPF: 850.117.971-04
 Cargo/Função: (3506) CONTR.TEMP.FUNCAO PROF. HABILITADO
 Referência: B-001 Carga Horária: 20 horas semanais
 Un. Adm: (011088) E.E. ODORICO LEOCARIO ROSA
 A Partir de: 27/01/2014 Até 22/12/2014

CONTRATO/SEDUC/08135/2014 DE:
 13/02/2014
 Processo Nº: 1000001446162
 Contratado: (116330/5) ELISANGELA DOS SANTOS SIQUEIRA
 CPF: 984.553.891-68
 Cargo/Função: (3476) APOIO ADM. EDUCACIONAL-ELEMENTAR
 Referência: A-001 Carga Horária: 30 horas semanais
 Un. Adm: (045055) E.E. ARGEU AUGUSTO DE MORAES
 A Partir de: 27/01/2014 Até 03/02/2014

CONTRATO/SEDUC/08136/2014 DE: 13/02/2014
 Processo Nº: 1000001458305
 Contratado: (116402/10) EDILEI LUZIA DA SILVA
 CPF: 966.311.041-49
 Cargo/Função: (3506) CONTR.TEMP.FUNCAO PROF. HABILITADO
 Referência: B-001 Carga Horária: 20 horas semanais
 Un. Adm: (012599) E.E. VIRGINIO NUNES FERRAZ JUNIOR
 A Partir de: 03/02/2014 Até 11/03/2014

CONTRATO/SEDUC/08137/2014 DE:
 13/02/2014
 Processo Nº: 1000001445624
 Contratado: (116456/14) NADMAR PIRES SANTANA
 CPF: 304.594.861-87
 Cargo/Função: (3476) APOIO ADM. EDUCACIONAL-ELEMENTAR
 Referência: A-001 Carga Horária: 30 horas semanais
 Un. Adm: (094420) E.E. MADRE CRISTINA
 A Partir de: 27/01/2014 Até 22/12/2014

CONTRATO/SEDUC/08138/2014 DE:
 13/02/2014
 Processo Nº: 1000001445617
 Contratado: (116458/12) VALDENICE BARBOZA FERREIRA
 CPF: 581.987.842-68
 Cargo/Função: (3476) APOIO ADM. EDUCACIONAL-ELEMENTAR
 Referência: A-001 Carga Horária: 30 horas semanais
 Un. Adm: (094420) E.E. MADRE CRISTINA
 A Partir de: 27/01/2014 Até 22/12/2014

CONTRATO/SEDUC/08139/2014 DE:
 13/02/2014
 Processo Nº: 1000001445643
 Contratado: (116462/11) LEONAI FERREIRA DE OLIVEIRA
 CPF: 536.205.261-68
 Cargo/Função: (3476) APOIO ADM. EDUCACIONAL-ELEMENTAR
 Referência: A-001 Carga Horária: 30 horas semanais
 Un. Adm: (094420) E.E. MADRE CRISTINA
 A Partir de: 27/01/2014 Até 22/12/2014

CONTRATO/SEDUC/08140/2014 DE:
 13/02/2014
 Processo Nº: 1000001455426
 Contratado: (116548/2) ROSANGELA MARIA DE ARRUDA SANTOS
 CPF: 844.431.701-20
 Cargo/Função: (3506) CONTR.TEMP.FUNCAO PROF. HABILITADO
 Referência: B-001 Carga Horária: 10 horas semanais
 Un. Adm: (012645) E.E. GAL. CAETANO DE ALBUQUERQUE
 A Partir de: 22/01/2014 Até 04/02/2014

CONTRATO/SEDUC/08141/2014 DE:
 13/02/2014
 Processo Nº: 1000001455465
 Contratado: (116548/3) ROSANGELA MARIA DE ARRUDA SANTOS
 CPF: 844.431.701-20
 Cargo/Função: (3506) CONTR.TEMP.FUNCAO PROF. HABILITADO
 Referência: B-001 Carga Horária: 12 horas semanais
 Un. Adm: (012718) E.E. BEL. RIBEIRO DE ARRUDA
 A Partir de: 22/01/2014 Até 04/02/2014

CONTRATO/SEDUC/08142/2014 DE:
 13/02/2014
 Processo Nº: 1000001458379
 Contratado: (116554/10) LUCIA ARAUJO DA SILVA
 CPF: 002.749.181-10
 Cargo/Função: (3506) CONTR.TEMP.FUNCAO PROF. HABILITADO
 Referência: B-001 Carga Horária: 30 horas semanais
 Un. Adm: (012599) E.E. VIRGINIO NUNES FERRAZ JUNIOR
 A Partir de: 03/02/2014 Até 11/03/2014

CONTRATO/SEDUC/08143/2014 DE:
 13/02/2014
 Processo Nº: 1000001456162
 Contratado: (116576/16) SONIA SIQUEIRA CAMPOS
 CPF: 805.312.291-49
 Cargo/Função: (3506) CONTR.TEMP.FUNCAO PROF. HABILITADO
 Referência: B-001 Carga Horária: 20 horas semanais
 Un. Adm: (012319) E.E. DEP. MILTON FIGUEIREDO
 A Partir de: 03/02/2014 Até 11/03/2014

CONTRATO/SEDUC/08144/2014 DE:
 13/02/2014
 Processo Nº: 1000001445534
 Contratado: (116841/4) ROSA VAREIRO CUENETE
 CPF: 923.589.341-00
 Cargo/Função: (3506) CONTR.TEMP.FUNCAO PROF. HABILITADO
 Referência: B-001 Carga Horária: 06 horas semanais
 Un. Adm: (145718) E.E. BOA ESPERANCA
 A Partir de: 27/01/2014 Até 22/12/2014

CONTRATO/SEDUC/08145/2014 DE:
 13/02/2014
 Processo Nº: 1000001458120
 Contratado: (116990/29) MIGUELINA BEATRIZ CORREA
 CPF: 551.518.251-00
 Cargo/Função: (3506) CONTR.TEMP.FUNCAO PROF. HABILITADO
 Referência: B-001 Carga Horária: 08 horas semanais
 Un. Adm: (012742) E.E. MARIA HELENA DE ARAUJO BASTOS
 A Partir de: 03/02/2014 Até 11/03/2014

CONTRATO/SEDUC/08146/2014 DE:
 13/02/2014
 Processo Nº: 1000001459808
 Contratado: (117066/4) CLOVIS FRANCISCO LEITE FILHO
 CPF: 544.935.101-10
 Cargo/Função: (3506) CONTR.TEMP.FUNCAO PROF. HABILITADO
 Referência: B-001 Carga Horária: 20 horas semanais
 Un. Adm: (009709) E.E. MARIANA LUIZA MOREIRA
 A Partir de: 03/02/2014 Até 11/03/2014

CONTRATO/SEDUC/08147/2014 DE:
 13/02/2014
 Processo Nº: 1000001452132
 Contratado: (117187/3) SUZENIL LOURANCA DE FRANCA
 CPF: 921.763.051-91

Cargo/Função: (3468) TECNICO ADMINISTRATIVO EDUCACIONAL
Referência: A-001 Carga Horária: 30 horas semanais
Un. Adm: (038733) CRECHE EST. ENS. FUND. MARIA EUNICE DUARTE BAR-

ROS
A Partir de: 05/02/2014 Até 22/12/2014
CONTRATO/SEDUC/08148/2014 DE:
13/02/2014

Processo Nº: 1000001446687
Contratado: (117239/10) EVERALDO APARECIDO DE OLIVEIRA
CPF: 487.569.971-91
Cargo/Função: (3506) CONTR.TEMP.FUNCAO PROF. HABILITADO
Referência: B-001 Carga Horária: 30 horas semanais
Un. Adm: (154709) CENTRO DE FORM.DO PROFIS.DA EDUC.E ATEND.PES.

SURDA
A Partir de: 27/01/2014 Até 22/12/2014
CONTRATO/SEDUC/08149/2014 DE:
13/02/2014

Processo Nº: 1000001458505
Contratado: (117249/24) CLEIDE MENDONCA QUEIROZ
CPF: 913.005.761-20
Cargo/Função: (3506) CONTR.TEMP.FUNCAO PROF. HABILITADO
Referência: B-001 Carga Horária: 28 horas semanais
Un. Adm: (015105) E.E. 9 DE JULHO
A Partir de: 03/02/2014 Até 11/03/2014

CONTRATO/SEDUC/08150/2014 DE:
13/02/2014

Processo Nº: 1000001459235
Contratado: (117254/28) PRISCILLA DANIELA CABRAL FERNANDES DA
SILVA
CPF: 006.779.629-08
Cargo/Função: (3506) CONTR.TEMP.FUNCAO PROF. HABILITADO
Referência: B-001 Carga Horária: 22 horas semanais
Un. Adm: (038571) E.E. MONTEIRO LOBATO
A Partir de: 03/02/2014 Até 11/03/2014

CONTRATO/SEDUC/08151/2014 DE:
13/02/2014

Processo Nº: 1000001456220
Contratado: (117349/9) REGINALDO LEANDRO DOS SANTOS
CPF: 842.165.141-20
Cargo/Função: (3506) CONTR.TEMP.FUNCAO PROF. HABILITADO
Referência: B-001 Carga Horária: 10 horas semanais
Un. Adm: (124052) E.E. LEONISIO LEMOS MELO
A Partir de: 27/01/2014 Até 22/12/2014

CONTRATO/SEDUC/08152/2014 DE:
13/02/2014

Processo Nº: 1000001458567
Contratado: (117396/7) EDINETH ATANAZE FILHO LOURENCO
CPF: 617.186.451-04
Cargo/Função: (3506) CONTR.TEMP.FUNCAO PROF. HABILITADO
Referência: B-001 Carga Horária: 20 horas semanais
Un. Adm: (020516) E.E. DR. MARIO DE CASTRO
A Partir de: 03/02/2014 Até 11/03/2014

CONTRATO/SEDUC/08153/2014 DE:
13/02/2014

Processo Nº: 1000001459677
Contratado: (117414/37) HARRIET MARQUES DE SOUZA OLIVEIRA
CPF: 694.253.021-20
Cargo/Função: (3506) CONTR.TEMP.FUNCAO PROF. HABILITADO
Referência: B-001 Carga Horária: 30 horas semanais
Un. Adm: (013749) C.E.J.A. GETÚLIO DORNELES VARGAS
A Partir de: 03/02/2014 Até 11/03/2014

CONTRATO/SEDUC/08154/2014 DE:
13/02/2014

Processo Nº: 1000001448719
Contratado: (117598/11) SUZANA BENEDITA FERREIRA DA CRUZ
CPF: 362.943.061-91
Cargo/Função: (3506) CONTR.TEMP.FUNCAO PROF. HABILITADO
Referência: B-001 Carga Horária: 30 horas semanais
Un. Adm: (060267) C.A.P.D.V.DE MATO GROSSO-CAP/MT
A Partir de: 27/01/2014 Até 22/12/2014

CONTRATO/SEDUC/08155/2014 DE:
13/02/2014

Processo Nº: 1000001456700
Contratado: (117670/15) JOELMA APARECIDA PINTO DE QUEIROZ
CPF: 536.418.331-91
Cargo/Função: (3506) CONTR.TEMP.FUNCAO PROF. HABILITADO
Referência: B-001 Carga Horária: 20 horas semanais
Un. Adm: (012661) E.E. JUSCELINO K. DE OLIVEIRA
A Partir de: 03/02/2014 Até 11/03/2014

CONTRATO/SEDUC/08156/2014 DE:
13/02/2014

Processo Nº: 1000001448070
Contratado: (117687/11) LUCIANE GOMES PAIAO
CPF: 500.212.811-49
Cargo/Função: (3506) CONTR.TEMP.FUNCAO PROF. HABILITADO
Referência: B-001 Carga Horária: 22 horas semanais
Un. Adm: (065587) E.E. IVALDINO FRANCO
A Partir de: 27/01/2014 Até 22/12/2014

CONTRATO/SEDUC/08157/2014 DE:
13/02/2014

Processo Nº: 1000001447370
Contratado: (117926/6) CLEIDE DE SOUZA BRAGA
CPF: 004.190.111-88
Cargo/Função: (3468) TECNICO ADMINISTRATIVO EDUCACIONAL
Referência: A-001 Carga Horária: 30 horas semanais
Un. Adm: (154946) CENTRO DE EDUC.DE JOVEM E ADULTO-CEJA PAULO
FREIRE
A Partir de: 29/01/2014 Até 22/12/2014

CONTRATO/SEDUC/08158/2014 DE:
13/02/2014

Processo Nº: 1000001456440
Contratado: (117979/23) CLAUDIA FERNANDES FERREIRA
CPF: 699.805.941-87

Cargo/Função: (3506) CONTR.TEMP.FUNCAO PROF. HABILITADO
Referência: B-001 Carga Horária: 29 horas semanais
Un. Adm: (045055) E.E. ARGEU AUGUSTO DE MORAES
A Partir de: 27/01/2014 Até 22/12/2014

CONTRATO/SEDUC/08159/2014 DE:
13/02/2014

Processo Nº: 1000001458007
Contratado: (118221/40) MARIA ALVES DOS SANTOS
CPF: 095.383.642-87
Cargo/Função: (3506) CONTR.TEMP.FUNCAO PROF. HABILITADO
Referência: B-001 Carga Horária: 19 horas semanais
Un. Adm: (010707) E.E. MARCELINA DE CAMPOS
A Partir de: 03/02/2014 Até 11/03/2014

CONTRATO/SEDUC/08160/2014 DE:
13/02/2014

Processo Nº: 1000001451767
Contratado: (118289/13) ROSILDA DE ARAUJO SILVA COSTA
CPF: 807.198.301-25
Cargo/Função: (3506) CONTR.TEMP.FUNCAO PROF. HABILITADO
Referência: B-001 Carga Horária: 20 horas semanais
Un. Adm: (145769) E.E. FRANCISCA BARROS DE CARVALHO
A Partir de: 03/02/2014 Até 11/03/2014

CONTRATO/SEDUC/08161/2014 DE:
13/02/2014

Processo Nº: 1000001450905
Contratado: (118533/20) JACIRA DIAS DE ARRUDA
CPF: 314.259.761-15
Cargo/Função: (3506) CONTR.TEMP.FUNCAO PROF. HABILITADO
Referência: A-001 Carga Horária: 26 horas semanais
Un. Adm: (012556) E.E. SANTA CLAUDINA
A Partir de: 27/01/2014 Até 22/12/2014

CONTRATO/SEDUC/08162/2014 DE:
13/02/2014

Processo Nº: 1000001446885
Contratado: (118559/17) MARCIA MARIA MARCAL
CPF: 788.406.781-15
Cargo/Função: (3506) CONTR.TEMP.FUNCAO PROF. HABILITADO
Referência: B-001 Carga Horária: 15 horas semanais
Un. Adm: (016152) E.E. ALICE BARBOSA PACHECO
A Partir de: 27/01/2014 Até 22/12/2014

CONTRATO/SEDUC/08163/2014 DE:
13/02/2014

Processo Nº: 1000001456544
Contratado: (118570/30) FERNANDO REZENDE MIRANDA
CPF: 004.604.871-59
Cargo/Função: (3506) CONTR.TEMP.FUNCAO PROF. HABILITADO
Referência: B-001 Carga Horária: 12 horas semanais
Un. Adm: (010871) E.E. ADOLFO AUGUSTO DE MORAES
A Partir de: 03/02/2014 Até 11/03/2014

CONTRATO/SEDUC/08164/2014 DE:
13/02/2014

Processo Nº: 1000001458711
Contratado: (118577/19) ALESSANDRA MADALENA FERREIRA
CPF: 913.255.951-87
Cargo/Função: (3506) CONTR.TEMP.FUNCAO PROF. HABILITADO
Referência: B-001 Carga Horária: 01 hora semanal
Un. Adm: (016071) E.E. SAO LOURENÇO
A Partir de: 27/01/2014 Até 22/12/2014

CONTRATO/SEDUC/08165/2014 DE:
13/02/2014

Processo Nº: 1000001458491
Contratado: (118744/28) ANDREIA NASCIMENTO ALVES
CPF: 768.544.341-49
Cargo/Função: (3506) CONTR.TEMP.FUNCAO PROF. HABILITADO
Referência: B-001 Carga Horária: 07 horas semanais
Un. Adm: (009709) E.E. MARIANA LUIZA MOREIRA
A Partir de: 03/02/2014 Até 11/03/2014

CONTRATO/SEDUC/08166/2014 DE:
13/02/2014

Processo Nº: 1000001450882
Contratado: (118791/19) SANDRA DE OLIVEIRA ROSA
CPF: 652.839.969-72
Cargo/Função: (3506) CONTR.TEMP.FUNCAO PROF. HABILITADO
Referência: B-001 Carga Horária: 20 horas semanais
Un. Adm: (011010) E.E. MARECHAL DUTRA
A Partir de: 03/02/2014 Até 11/03/2014

CONTRATO/SEDUC/08167/2014 DE:
13/02/2014

Processo Nº: 1000001447256
Contratado: (118801/10) SANDRA EMIDIO DA SILVA MATOS
CPF: 014.789.571-58
Cargo/Função: (3476) APOIO ADM. EDUCACIONAL-ELEMENTAR
Referência: A-001 Carga Horária: 30 horas semanais
Un. Adm: (015903) E.E. MIN. PETRONIO PORTELA NUNES
A Partir de: 27/01/2014 Até 22/12/2014

CONTRATO/SEDUC/08168/2014 DE:
13/02/2014

Processo Nº: 1000001445629
Contratado: (119365/9) DAVI SANCHES DA SILVA
CPF: 987.862.961-91
Cargo/Função: (3476) APOIO ADM. EDUCACIONAL-ELEMENTAR
Referência: A-001 Carga Horária: 30 horas semanais
Un. Adm: (094420) E.E. MADRE CRISTINA
A Partir de: 27/01/2014 Até 22/12/2014

CONTRATO/SEDUC/08169/2014 DE:
13/02/2014

Processo Nº: 1000001445687
Contratado: (119464/10) EDIVALDO JOSE OJEDA
CPF: 908.590.901-59
Cargo/Função: (3476) APOIO ADM. EDUCACIONAL-ELEMENTAR
Referência: A-001 Carga Horária: 30 horas semanais
Un. Adm: (154946) CENTRO DE EDUC.DE JOVEM E ADULTO-CEJA PAULO FREIRE
A Partir de: 27/01/2014 Até 22/12/2014

CONTRATO/SEDUC/08170/2014 DE: 13/02/2014
 Processo Nº: 1000001444900
 Contratado: (119636/13) LUCIANA CORREA DE ARAUJO ROSA
 CPF: 923.276.051-72
 Cargo/Função: (3506) CONTR.TEMP.FUNCAO PROF. HABILITADO
 Referência: B-001 Carga Horária: 12 horas semanais
 Un. Adm: (012513) E.E. NAGIB SAAD
 A Partir de: 27/01/2014 Até 22/12/2014

CONTRATO/SEDUC/08171/2014 DE:
 13/02/2014
 Processo Nº: 1000001447474
 Contratado: (119685/20) JOAO VIEIRA NETO
 CPF: 798.260.401-34
 Cargo/Função: (3476) APOIO ADM. EDUCACIONAL-ELEMENTAR
 Referência: A-001 Carga Horária: 30 horas semanais
 Un. Adm: (040312) E.E. MONTEIRO LOBATO
 A Partir de: 22/01/2014 Até 22/12/2014

CONTRATO/SEDUC/08172/2014 DE:
 13/02/2014
 Processo Nº: 1000001444839
 Contratado: (119711/11) DOMINGOS FERREIRA DE ARAUJO
 CPF: 157.377.803-68
 Cargo/Função: (3476) APOIO ADM. EDUCACIONAL-ELEMENTAR
 Referência: A-001 Carga Horária: 30 horas semanais
 Un. Adm: (016411) E.E. 19 DE JULHO
 A Partir de: 27/01/2014 Até 22/12/2014

CONTRATO/SEDUC/08173/2014 DE:
 13/02/2014
 Processo Nº: 1000001450029
 Contratado: (119723/7) CLAUDIA ROSA MOREIRA DE SOUZA
 CPF: 720.351.291-68
 Cargo/Função: (3506) CONTR.TEMP.FUNCAO PROF. HABILITADO
 Referência: B-001 Carga Horária: 07 horas semanais
 Un. Adm: (076198) E.E. PAULO FREIRE
 A Partir de: 03/02/2014 Até 22/12/2014

CONTRATO/SEDUC/08174/2014 DE:
 13/02/2014
 Processo Nº: 1000001460848
 Contratado: (119829/7) DALMIR JOSE SARTORI
 CPF: 018.804.061-79
 Cargo/Função: (3506) CONTR.TEMP.FUNCAO PROF. HABILITADO
 Referência: B-001 Carga Horária: 20 horas semanais
 Un. Adm: (013420) E.E. NOVA GALILEIA
 A Partir de: 03/02/2014 Até 11/03/2014

CONTRATO/SEDUC/08175/2014 DE:
 13/02/2014
 Processo Nº: 1000001450798
 Contratado: (119919/39) CRISTIANE FERREIRA PORTUGUES
 CPF: 866.717.071-20
 Cargo/Função: (3506) CONTR.TEMP.FUNCAO PROF. HABILITADO
 Referência: B-001 Carga Horária: 28 horas semanais
 Un. Adm: (011010) E.E. MARECHAL DUTRA
 A Partir de: 03/02/2014 Até 11/03/2014

CONTRATO/SEDUC/08176/2014 DE:
 13/02/2014
 Processo Nº: 1000001459969
 Contratado: (120507/8) JANAINA MARTHA DA SILVA ARRUDA
 CPF: 998.837.911-00
 Cargo/Função: (3468) TECNICO ADMINISTRATIVO EDUCACIONAL
 Referência: A-001 Carga Horária: 30 horas semanais
 Un. Adm: (009610) E.E. ANTONIO EPAMINONDAS
 A Partir de: 11/02/2014 Até 22/12/2014

CONTRATO/SEDUC/08177/2014 DE:
 13/02/2014
 Processo Nº: 1000001449424
 Contratado: (120801/22) CRISTIANA APARECIDA DA SILVA
 CPF: 873.515.951-00
 Cargo/Função: (3506) CONTR.TEMP.FUNCAO PROF. HABILITADO
 Referência: B-001 Carga Horária: 20 horas semanais
 Un. Adm: (015890) E.E. PATRIARCA DA INDEPENDENCIA
 A Partir de: 27/01/2014 Até 22/12/2014

CONTRATO/SEDUC/08178/2014 DE:
 13/02/2014
 Processo Nº: 1000001451733
 Contratado: (120831/18) ADINEIRES MOREIRA VIEIRA
 CPF: 642.741.871-87
 Cargo/Função: (3506) CONTR.TEMP.FUNCAO PROF. HABILITADO
 Referência: B-001 Carga Horária: 20 horas semanais
 Un. Adm: (077895) E.E. 19 DE DEZEMBRO
 A Partir de: 27/01/2014 Até 22/12/2014

CONTRATO/SEDUC/08179/2014 DE:
 13/02/2014
 Processo Nº: 1000001456547
 Contratado: (120895/38) JONAS ALVES DOS SANTOS
 CPF: 621.182.691-53
 Cargo/Função: (3506) CONTR.TEMP.FUNCAO PROF. HABILITADO
 Referência: B-001 Carga Horária: 30 horas semanais
 Un. Adm: (010871) E.E. ADOLFO AUGUSTO DE MORAES
 A Partir de: 03/02/2014 Até 11/03/2014

CONTRATO/SEDUC/08180/2014 DE:
 13/02/2014
 Processo Nº: 1000001453551
 Contratado: (120901/16) JAQUELINE RODRIGUES BERNARDO
 CPF: 006.101.641-12
 Cargo/Função: (3506) CONTR.TEMP.FUNCAO PROF. HABILITADO
 Referência: B-001 Carga Horária: 30 horas semanais
 Un. Adm: (159700) E.E. "ANTONIO ALVES DIAS"
 A Partir de: 27/01/2014 Até 22/12/2014

CONTRATO/SEDUC/08181/2014 DE:
 13/02/2014
 Processo Nº: 1000001452740
 Contratado: (120905/20) VIVIANE VIRGINIA DE SOUSA
 CPF: 944.464.581-91

Cargo/Função: (3506) CONTR.TEMP.FUNCAO PROF. HABILITADO
 Referência: B-001 Carga Horária: 30 horas semanais
 Un. Adm: (163694) C.E.J.A. "CREUSLI DE SOUZA RAMOS"
 A Partir de: 03/02/2014 Até 11/03/2014

CONTRATO/SEDUC/08182/2014 DE:
 13/02/2014
 Processo Nº: 1000001452647
 Contratado: (120938/6) ALESSANDRA SANTOS DINIZ
 CPF: 832.983.041-15
 Cargo/Função: (3506) CONTR.TEMP.FUNCAO PROF. HABILITADO
 Referência: B-001 Carga Horária: 30 horas semanais
 Un. Adm: (163694) C.E.J.A. "CREUSLI DE SOUZA RAMOS"
 A Partir de: 03/02/2014 Até 11/03/2014

CONTRATO/SEDUC/08183/2014 DE:
 13/02/2014
 Processo Nº: 1000001449567
 Contratado: (121109/17) PAULO RENATO AGUIAR FIGUEIREDO
 CPF: 033.674.138-36
 Cargo/Função: (3476) APOIO ADM. EDUCACIONAL-ELEMENTAR
 Referência: A-001 Carga Horária: 30 horas semanais
 Un. Adm: (069523) E.E. CONQUISTA D'OESTE
 A Partir de: 27/01/2014 Até 22/12/2014

CONTRATO/SEDUC/08184/2014 DE:
 13/02/2014
 Processo Nº: 1000001447396
 Contratado: (121142/8) LETICIA AMORIM LEITE
 CPF: 012.115.451-30
 Cargo/Função: (3506) CONTR.TEMP.FUNCAO PROF. HABILITADO
 Referência: B-001 Carga Horária: 30 horas semanais
 Un. Adm: (060267) C.A.P.D.V.DE MATO GROSSO-CAP/MT
 A Partir de: 27/01/2014 Até 22/12/2014

CONTRATO/SEDUC/08185/2014 DE:
 13/02/2014
 Processo Nº: 1000001458889
 Contratado: (121182/18) JEAN LOESCHKE GOMIDE
 CPF: 409.170.022-53
 Cargo/Função: (3506) CONTR.TEMP.FUNCAO PROF. HABILITADO
 Referência: B-001 Carga Horária: 20 horas semanais
 Un. Adm: (020516) E.E. DR. MARIO DE CASTRO
 A Partir de: 03/02/2014 Até 11/03/2014

CONTRATO/SEDUC/08186/2014 DE:
 13/02/2014
 Processo Nº: 1000001443385
 Contratado: (121188/8) ELIZENE MARIA DE FIGUEIREDO COELHO
 CPF: 784.491.621-49
 Cargo/Função: (3506) CONTR.TEMP.FUNCAO PROF. HABILITADO
 Referência: B-001 Carga Horária: 20 horas semanais
 Un. Adm: (012211) E.E. MERCEDES DE PAULA SODA
 A Partir de: 07/01/2014 Até 17/02/2014

CONTRATO/SEDUC/08187/2014 DE:
 13/02/2014
 Processo Nº: 1000001452653
 Contratado: (121259/13) ROSANGELA DOS SANTOS
 CPF: 958.418.901-82
 Cargo/Função: (3506) CONTR.TEMP.FUNCAO PROF. HABILITADO
 Referência: B-001 Carga Horária: 09 horas semanais
 Un. Adm: (016438) E.E. KREIN AKARORE
 A Partir de: 27/01/2014 Até 22/12/2014

CONTRATO/SEDUC/08188/2014 DE:
 13/02/2014
 Processo Nº: 1000001455376
 Contratado: (121280/22) MARIA CRISTINA ALVES PEREIRA FERNANDES
 CPF: 235.220.971-49
 Cargo/Função: (3506) CONTR.TEMP.FUNCAO PROF. HABILITADO
 Referência: B-001 Carga Horária: 10 horas semanais
 Un. Adm: (064149) E.E. PAULO FREIRE
 A Partir de: 03/02/2014 Até 11/03/2014

CONTRATO/SEDUC/08189/2014 DE:
 13/02/2014
 Processo Nº: 1000001457250
 Contratado: (121282/15) RAIMUNDO DA SILVA MESQUITA
 CPF: 928.769.781-72
 Cargo/Função: (3506) CONTR.TEMP.FUNCAO PROF. HABILITADO
 Referência: B-001 Carga Horária: 10 horas semanais
 Un. Adm: (016500) E.E. MARIO SPINELLI
 A Partir de: 27/01/2014 Até 22/12/2014

CONTRATO/SEDUC/08190/2014 DE:
 13/02/2014
 Processo Nº: 1000001451263
 Contratado: (121340/10) SANDRA LUIZA COUTINHO ALBUQUERQUE GOMES
 CPF: 346.283.801-63
 Cargo/Função: (3506) CONTR.TEMP.FUNCAO PROF. HABILITADO
 Referência: B-001 Carga Horária: 30 horas semanais
 Un. Adm: (038725) CRECHE EST. ENS. FUND. NASLA JOAQUIM ASCHAR
 A Partir de: 27/01/2014 Até 22/12/2014

CONTRATO/SEDUC/08191/2014 DE:
 13/02/2014
 Processo Nº: 1000001460862
 Contratado: (121348/19) JOZIMAR FELISBINO TEIXEIRA
 CPF: 880.942.001-20
 Cargo/Função: (3506) CONTR.TEMP.FUNCAO PROF. HABILITADO
 Referência: B-001 Carga Horária: 26 horas semanais
 Un. Adm: (013420) E.E. NOVA GALILEIA
 A Partir de: 03/02/2014 Até 11/03/2014

CONTRATO/SEDUC/08192/2014 DE:
 13/02/2014
 Processo Nº: 1000001458371
 Contratado: (121352/24) CLEIBSON NASCIMENTO LEITE
 CPF: 692.579.811-34
 Cargo/Função: (3506) CONTR.TEMP.FUNCAO PROF. HABILITADO
 Referência: B-001 Carga Horária: 30 horas semanais
 Un. Adm: (020516) E.E. DR. MARIO DE CASTRO
 A Partir de: 03/02/2014 Até 11/03/2014

CONTRATO/SEDUC/08193/2014 DE: 13/02/2014
 Processo N°: 1000001448802
 Contratado: (121456/11) CLEYDIANE DA SILVA COSTA
 CPF: 966.597.931-00
 Cargo/Função: (3468) TECNICO ADMINISTRATIVO EDUCACIONAL
 Referência: A-001 Carga Horária: 30 horas semanais
 Un. Adm: (038733) CRECHE EST. ENS. FUND. MARIA EUNICE DUARTE BAR-

ROS
 A Partir de: 27/01/2014 Até 22/12/2014

CONTRATO/SEDUC/08194/2014 DE:
 13/02/2014
 Processo N°: 1000001445860
 Contratado: (121469/16) MARIELA FEDERICI DA SILVA
 CPF: 222.844.718-89
 Cargo/Função: (3506) CONTR.TEMP.FUNCAO PROF. HABILITADO
 Referência: B-001 Carga Horária: 20 horas semanais
 Un. Adm: (012513) E.E. NAGIB SAAD
 A Partir de: 27/01/2014 Até 22/12/2014

CONTRATO/SEDUC/08195/2014 DE:
 13/02/2014
 Processo N°: 1000001451879
 Contratado: (121485/5) VALQUIRIA SILVERIO DA COSTA
 CPF: 591.045.201-06
 Cargo/Função: (3506) CONTR.TEMP.FUNCAO PROF. HABILITADO
 Referência: B-001 Carga Horária: 16 horas semanais
 Un. Adm: (045403) E.E. ALEXANDRE LEITE
 A Partir de: 27/01/2014 Até 22/12/2014

CONTRATO/SEDUC/08196/2014 DE:
 13/02/2014
 Processo N°: 1000001452579
 Contratado: (121557/20) ROSANA RODRIGUES COSTA QUEIROZ DA CRUZ
 CPF: 930.757.311-53
 Cargo/Função: (3506) CONTR.TEMP.FUNCAO PROF. HABILITADO
 Referência: B-001 Carga Horária: 04 horas semanais
 Un. Adm: (016365) E.E. KREEN AKARORE
 A Partir de: 27/01/2014 Até 22/12/2014

CONTRATO/SEDUC/08197/2014 DE:
 13/02/2014
 Processo N°: 1000001445978
 Contratado: (121571/18) MARCILENE BATISTA DA SILVA
 CPF: 881.007.661-34
 Cargo/Função: (3476) APOIO ADM. EDUCACIONAL-ELEMENTAR
 Referência: A-001 Carga Horária: 30 horas semanais
 Un. Adm: (155128) E.E. ÁGUA SANTA
 A Partir de: 27/01/2014 Até 22/12/2014

CONTRATO/SEDUC/08198/2014 DE:
 13/02/2014
 Processo N°: 1000001444808
 Contratado: (121581/24) CLEUZA SALETE KOSVOSKI
 CPF: 422.229.310-53
 Cargo/Função: (3506) CONTR.TEMP.FUNCAO PROF. HABILITADO
 Referência: B-001 Carga Horária: 20 horas semanais
 Un. Adm: (016349) E.E. GUARANTA
 A Partir de: 27/01/2014 Até 22/12/2014

CONTRATO/SEDUC/08199/2014 DE:
 13/02/2014
 Processo N°: 1000001452066
 Contratado: (121602/17) APARECIDA MARIA RIBEIRO DE MOURA
 CPF: 537.216.401-87
 Cargo/Função: (3506) CONTR.TEMP.FUNCAO PROF. HABILITADO
 Referência: B-001 Carga Horária: 14 horas semanais
 Un. Adm: (011118) E.E. RAMIRO BERNARDO DA SILVA
 A Partir de: 03/02/2014 Até 11/03/2014

CONTRATO/SEDUC/08200/2014 DE:
 13/02/2014
 Processo N°: 1000001456687
 Contratado: (121734/26) MARIZA CONSOLINI FLORES
 CPF: 946.772.711-00
 Cargo/Função: (3506) CONTR.TEMP.FUNCAO PROF. HABILITADO
 Referência: B-001 Carga Horária: 30 horas semanais
 Un. Adm: (012114) E.E. PEDRO GARDES
 A Partir de: 03/02/2014 Até 11/03/2014

CONTRATO/SEDUC/08201/2014 DE:
 13/02/2014
 Processo N°: 1000001447391
 Contratado: (121758/21) EVANDETH MARIA DA SILVA SOARES
 CPF: 654.326.061-00
 Cargo/Função: (3506) CONTR.TEMP.FUNCAO PROF. HABILITADO
 Referência: B-001 Carga Horária: 26 horas semanais
 Un. Adm: (084344) E.E. MARECHAL CANDIDO RONDON
 A Partir de: 27/01/2014 Até 22/12/2014

CONTRATO/SEDUC/08202/2014 DE:
 13/02/2014
 Processo N°: 1000001454983
 Contratado: (121846/18) SHIRLENE DA SILVA SANTOS
 CPF: 998.068.191-87
 Cargo/Função: (3468) TECNICO ADMINISTRATIVO EDUCACIONAL
 Referência: A-001 Carga Horária: 30 horas semanais
 Un. Adm: (124001) E.E. INDIGENA METUKTIRE
 A Partir de: 03/02/2014 Até 22/12/2014

CONTRATO/SEDUC/08203/2014 DE:
 13/02/2014
 Processo N°: 1000001452722
 Contratado: (121874/11) CALIXTO CRISPIM DOS REIS
 CPF: 007.887.991-42
 Cargo/Função: (3514) CONTR.TEMP.FUNCAO PROF. NAO HABILIT
 Referência: A-001 Carga Horária: 09 horas semanais
 Un. Adm: (172081) E.E. "FLORESTAN FERNANDES"
 A Partir de: 27/01/2014 Até 22/12/2014

CONTRATO/SEDUC/08204/2014 DE:
 13/02/2014
 Processo N°: 1000001452545
 Contratado: (121934/10) LUCELIA GOMES RODRIGUES PAGNUSSAT

CPF: 955.871.791-68
 Cargo/Função: (3506) CONTR.TEMP.FUNCAO PROF. HABILITADO
 Referência: B-001 Carga Horária: 20 horas semanais
 Un. Adm: (117587) E.E. SANTANA DO TAQUARAL
 A Partir de: 27/01/2014 Até 22/12/2014

CONTRATO/SEDUC/08205/2014 DE:
 13/02/2014
 Processo N°: 1000001458867
 Contratado: (121936/10) IVANY SOUZA NASCIMENTO ALMEIDA
 CPF: 781.204.891-87
 Cargo/Função: (3506) CONTR.TEMP.FUNCAO PROF. HABILITADO
 Referência: B-001 Carga Horária: 20 horas semanais
 Un. Adm: (020516) E.E. DR. MARIO DE CASTRO
 A Partir de: 03/02/2014 Até 11/03/2014

CONTRATO/SEDUC/08206/2014 DE:
 13/02/2014
 Processo N°: 1000001455516
 Contratado: (121946/14) RITA DE CASSIA PEREIRA GODOI
 CPF: 901.271.101-00
 Cargo/Função: (3506) CONTR.TEMP.FUNCAO PROF. HABILITADO
 Referência: B-001 Carga Horária: 02 horas semanais
 Un. Adm: (137766) E.E. PAULO FREIRE
 A Partir de: 27/01/2014 Até 22/12/2014

CONTRATO/SEDUC/08207/2014 DE:
 13/02/2014
 Processo N°: 1000001454732
 Contratado: (121979/10) IVANETE VIEIRA DA SILVA
 CPF: 925.720.811-72
 Cargo/Função: (3476) APOIO ADM. EDUCACIONAL-ELEMENTAR
 Referência: A-001 Carga Horária: 30 horas semanais
 Un. Adm: (049646) E.E. PAULO FREIRE
 A Partir de: 03/02/2014 Até 11/03/2014

CONTRATO/SEDUC/08208/2014 DE:
 13/02/2014
 Processo N°: 1000001452250
 Contratado: (122333/26) IARA RODRIGUES
 CPF: 617.050.981-34
 Cargo/Função: (3506) CONTR.TEMP.FUNCAO PROF. HABILITADO
 Referência: B-001 Carga Horária: 01 hora semanal
 Un. Adm: (011088) E.E. ODORICO LEOCARIO ROSA
 A Partir de: 27/01/2014 Até 22/12/2014

CONTRATO/SEDUC/08209/2014 DE:
 13/02/2014
 Processo N°: 1000001449678
 Contratado: (122333/27) IARA RODRIGUES
 CPF: 617.050.981-34
 Cargo/Função: (3506) CONTR.TEMP.FUNCAO PROF. HABILITADO
 Referência: B-001 Carga Horária: 09 horas semanais
 Un. Adm: (011088) E.E. ODORICO LEOCARIO ROSA
 A Partir de: 27/01/2014 Até 22/12/2014

CONTRATO/SEDUC/08210/2014 DE:
 13/02/2014
 Processo N°: 1000001457417
 Contratado: (122375/7) LILIAN RUBIA BRITO DE LIMA OLIVEIRA
 CPF: 960.648.891-87
 Cargo/Função: (3506) CONTR.TEMP.FUNCAO PROF. HABILITADO
 Referência: B-001 Carga Horária: 01 hora semanal
 Un. Adm: (016470) E.E. DOM BOSCO
 A Partir de: 27/01/2014 Até 22/12/2014

CONTRATO/SEDUC/08211/2014 DE:
 13/02/2014
 Processo N°: 1000001452588
 Contratado: (122397/19) MARLI RODRIGUES DOS SANTOS
 CPF: 992.915.411-68
 Cargo/Função: (3506) CONTR.TEMP.FUNCAO PROF. HABILITADO
 Referência: B-001 Carga Horária: 26 horas semanais
 Un. Adm: (117587) E.E. SANTANA DO TAQUARAL
 A Partir de: 27/01/2014 Até 22/12/2014

CONTRATO/SEDUC/08212/2014 DE:
 13/02/2014
 Processo N°: 1000001451631
 Contratado: (122409/15) JOSELENE RODRIGUES DE SOUZA
 CPF: 006.830.931-77
 Cargo/Função: (3468) TECNICO ADMINISTRATIVO EDUCACIONAL
 Referência: A-001 Carga Horária: 30 horas semanais
 Un. Adm: (016411) E.E. 19 DE JULHO
 A Partir de: 27/01/2014 Até 22/12/2014

CONTRATO/SEDUC/08213/2014 DE:
 13/02/2014
 Processo N°: 1000001454794
 Contratado: (122454/53) LAURA RODRIGUES BURJACK
 CPF: 879.085.651-15
 Cargo/Função: (3506) CONTR.TEMP.FUNCAO PROF. HABILITADO
 Referência: B-001 Carga Horária: 09 horas semanais
 Un. Adm: (049549) E.E. SAO MIGUEL
 A Partir de: 03/02/2014 Até 11/03/2014

CONTRATO/SEDUC/08214/2014 DE:
 13/02/2014
 Processo N°: 1000001446689
 Contratado: (122502/12) ANDREA DOS SANTOS LEITE
 CPF: 692.674.721-00
 Cargo/Função: (3506) CONTR.TEMP.FUNCAO PROF. HABILITADO
 Referência: B-001 Carga Horária: 30 horas semanais
 Un. Adm: (154709) CENTRO DE FORM.DO PROFIS.DA EDUC.E ATEND.PES.SURDA
 A Partir de: 27/01/2014 Até 22/12/2014

CONTRATO/SEDUC/08215/2014 DE: 13/02/2014
 Processo N°: 1000001456248
 Contratado: (122576/25) CELMA BATISTA GUIMARAES OLIVEIRA
 CPF: 568.409.691-34
 Cargo/Função: (3506) CONTR.TEMP.FUNCAO PROF. HABILITADO
 Referência: B-001 Carga Horária: 30 horas semanais
 Un. Adm: (015172) E.E. COUTO MAGALHAES
 A Partir de: 03/02/2014 Até 04/03/2014

CONTRATO/SEDUC/08216/2014 DE:
13/02/2014
Processo Nº: 1000001448055
Contratado: (122586/19) JOSIANE APARECIDA SOARES GOMES
CPF: 007.408.121-73
Cargo/Função: (3506) CONTR.TEMP.FUNCAO PROF. HABILITADO
Referência: B-001 Carga Horária: 30 horas semanais
Un. Adm: (015903) E.E. MIN. PETRONIO PORTELA NUNES
A Partir de: 27/01/2014 Até 22/12/2014

CONTRATO/SEDUC/08217/2014 DE:
13/02/2014
Processo Nº: 1000001457356
Contratado: (122712/18) ROSENIL MARIA DE ARAUJO
CPF: 909.056.441-15
Cargo/Função: (3506) CONTR.TEMP.FUNCAO PROF. HABILITADO
Referência: B-001 Carga Horária: 17 horas semanais
Un. Adm: (012211) E.E. MERCEDES DE PAULA SODA
A Partir de: 03/02/2014 Até 11/03/2014

CONTRATO/SEDUC/08218/2014 DE:
13/02/2014
Processo Nº: 1000001448083
Contratado: (122864/14) JUSSARA LUIZA DAGOSTINI BULLA
CPF: 664.511.759-00
Cargo/Função: (3506) CONTR.TEMP.FUNCAO PROF. HABILITADO
Referência: B-001 Carga Horária: 20 horas semanais
Un. Adm: (065587) E.E. IVALDINO FRANCO
A Partir de: 27/01/2014 Até 12/02/2014

CONTRATO/SEDUC/08219/2014 DE:
13/02/2014
Processo Nº: 1000001455766
Contratado: (122890/10) EUNICE REGINALDO GOMES
CPF: 002.135.901-66
Cargo/Função: (3468) TECNICO ADMINISTRATIVO EDUCACIONAL
Referência: A-001 Carga Horária: 30 horas semanais
Un. Adm: (153958) E.E. INDIGENA TERENA DE KOMOMOYEA KOVOERO
A Partir de: 03/02/2014 Até 22/12/2014

CONTRATO/SEDUC/08220/2014 DE:
13/02/2014
Processo Nº: 1000001446425
Contratado: (122898/15) MARCIA MARIA CARRIJO DOS SANTOS
CPF: 304.109.831-87
Cargo/Função: (3506) CONTR.TEMP.FUNCAO PROF. HABILITADO
Referência: B-001 Carga Horária: 04 horas semanais
Un. Adm: (016357) E.E. IRANY JAIME FARINA
A Partir de: 27/01/2014 Até 22/12/2014

CONTRATO/SEDUC/08221/2014 DE:
13/02/2014
Processo Nº: 1000001457101
Contratado: (122949/16) ADRIANA BORGES DE SANTANA
CPF: 666.736.901-00
Cargo/Função: (3506) CONTR.TEMP.FUNCAO PROF. HABILITADO
Referência: B-001 Carga Horária: 20 horas semanais
Un. Adm: (071765) E.E. DUNGA RODRIGUES
A Partir de: 03/02/2014 Até 11/03/2014

CONTRATO/SEDUC/08222/2014 DE:
13/02/2014
Processo Nº: 1000001460853
Contratado: (122964/24) ERENILDA TEIXEIRA DE OLIVEIRA
CPF: 894.336.961-15
Cargo/Função: (3506) CONTR.TEMP.FUNCAO PROF. HABILITADO
Referência: B-001 Carga Horária: 30 horas semanais
Un. Adm: (013420) E.E. NOVA GALILEIA
A Partir de: 03/02/2014 Até 11/03/2014

CONTRATO/SEDUC/08223/2014 DE:
13/02/2014
Processo Nº: 1000001446519
Contratado: (122979/12) SOLANGE MARIA RICARTE DA SILVA
CPF: 001.305.061-33
Cargo/Função: (3506) CONTR.TEMP.FUNCAO PROF. HABILITADO
Referência: B-001 Carga Horária: 21 horas semanais
Un. Adm: (016357) E.E. IRANY JAIME FARINA
A Partir de: 27/01/2014 Até 22/12/2014

CONTRATO/SEDUC/08224/2014 DE:
13/02/2014
Processo Nº: 1000001452030
Contratado: (123017/11) JUAREZ JORGE MARIO
CPF: 009.816.451-19
Cargo/Função: (3514) CONTR.TEMP.FUNCAO PROF. NAO HABILIT
Referência: A-001 Carga Horária: 13 horas semanais
Un. Adm: (083607) E.E. INDIGENA ELIO TURI RONDON TERENA
A Partir de: 27/01/2014 Até 22/12/2014

CONTRATO/SEDUC/08225/2014 DE:
13/02/2014
Processo Nº: 1000001446972
Contratado: (123017/12) JUAREZ JORGE MARIO
CPF: 009.816.451-19
Cargo/Função: (3514) CONTR.TEMP.FUNCAO PROF. NAO HABILIT
Referência: A-001 Carga Horária: 10 horas semanais
Un. Adm: (083607) E.E. INDIGENA ELIO TURI RONDON TERENA
A Partir de: 27/01/2014 Até 22/12/2014

CONTRATO/SEDUC/08226/2014 DE:
13/02/2014
Processo Nº: 1000001458183
Contratado: (123020/20) MICAEL TURI RONDON
CPF: 959.628.911-04
Cargo/Função: (3506) CONTR.TEMP.FUNCAO PROF. HABILITADO
Referência: B-001 Carga Horária: 15 horas semanais
Un. Adm: (153958) E.E. INDIGENA TERENA DE KOMOMOYEA KOVOERO
A Partir de: 03/02/2014 Até 22/12/2014

CONTRATO/SEDUC/08227/2014 DE: 13/02/2014
Processo Nº: 1000001456765
Contratado: (123020/21) MICAEL TURI RONDON
CPF: 959.628.911-04

Cargo/Função: (3506) CONTR.TEMP.FUNCAO PROF. HABILITADO
Referência: B-001 Carga Horária: 08 horas semanais
Un. Adm: (153958) E.E. INDIGENA TERENA DE KOMOMOYEA KOVOERO
A Partir de: 03/02/2014 Até 22/12/2014

CONTRATO/SEDUC/08228/2014 DE:
13/02/2014
Processo Nº: 1000001451366
Contratado: (123038/16) JOSE LUCIO PEREIRA DA SILVA
CPF: 141.589.731-04
Cargo/Função: (3506) CONTR.TEMP.FUNCAO PROF. HABILITADO
Referência: B-001 Carga Horária: 17 horas semanais
Un. Adm: (011010) E.E. MARECHAL DUTRA
A Partir de: 03/02/2014 Até 11/03/2014

CONTRATO/SEDUC/08229/2014 DE:
13/02/2014
Processo Nº: 1000001443438
Contratado: (123038/17) JOSE LUCIO PEREIRA DA SILVA
CPF: 141.589.731-04
Cargo/Função: (3506) CONTR.TEMP.FUNCAO PROF. HABILITADO
Referência: B-001 Carga Horária: 18 horas semanais
Un. Adm: (011010) E.E. MARECHAL DUTRA
A Partir de: 07/01/2014 Até 24/02/2014

CONTRATO/SEDUC/08230/2014 DE:
13/02/2014
Processo Nº: 1000001453080
Contratado: (123092/19) SIRLENE ANGELA DA SILVA
CPF: 569.852.581-15
Cargo/Função: (3506) CONTR.TEMP.FUNCAO PROF. HABILITADO
Referência: B-001 Carga Horária: 16 horas semanais
Un. Adm: (009610) E.E. ANTONIO EPAMINONDAS
A Partir de: 27/01/2014 Até 22/12/2014

CONTRATO/SEDUC/08231/2014 DE:
13/02/2014
Processo Nº: 1000001458188
Contratado: (123195/24) MICHELI CRISTINA MORESCO
CPF: 016.526.501-99
Cargo/Função: (3506) CONTR.TEMP.FUNCAO PROF. HABILITADO
Referência: B-001 Carga Horária: 14 horas semanais
Un. Adm: (015091) E.E. ANTONIO GROHS
A Partir de: 03/02/2014 Até 11/03/2014

CONTRATO/SEDUC/08232/2014 DE:
13/02/2014
Processo Nº: 1000001459460
Contratado: (123195/25) MICHELI CRISTINA MORESCO
CPF: 016.526.501-99
Cargo/Função: (3506) CONTR.TEMP.FUNCAO PROF. HABILITADO
Referência: B-001 Carga Horária: 19 horas semanais
Un. Adm: (015091) E.E. ANTONIO GROHS
A Partir de: 07/01/2014 Até 21/02/2014

CONTRATO/SEDUC/08233/2014 DE:
13/02/2014
Processo Nº: 1000001448617
Contratado: (123259/30) CLEMILDO ARAUJO BRITO
CPF: 691.337.864-53
Cargo/Função: (3506) CONTR.TEMP.FUNCAO PROF. HABILITADO
Referência: B-001 Carga Horária: 20 horas semanais
Un. Adm: (065498) E.E. OLAVO BILAC
A Partir de: 27/01/2014 Até 22/12/2014

CONTRATO/SEDUC/08234/2014 DE:
13/02/2014
Processo Nº: 1000001448375
Contratado: (123283/17) LEVY ESPIRITO SANTO PADILHA DE ARRUDA
CPF: 286.789.661-49
Cargo/Função: (3506) CONTR.TEMP.FUNCAO PROF. HABILITADO
Referência: B-001 Carga Horária: 26 horas semanais
Un. Adm: (012556) E.E. SANTA CLAUDINA
A Partir de: 27/01/2014 Até 22/12/2014

CONTRATO/SEDUC/08235/2014 DE:
13/02/2014
Processo Nº: 1000001458496
Contratado: (123414/12) KATIELE SINARA RENCK
CPF: 550.241.301-20
Cargo/Função: (3506) CONTR.TEMP.FUNCAO PROF. HABILITADO
Referência: B-001 Carga Horária: 04 horas semanais
Un. Adm: (015105) E.E. 9 DE JULHO
A Partir de: 03/02/2014 Até 11/03/2014

CONTRATO/SEDUC/08236/2014 DE:
13/02/2014
Processo Nº: 1000001460864
Contratado: (123506/11) FERNANDO MARTINS DOS SANTOS
CPF: 927.911.231-72
Cargo/Função: (3506) CONTR.TEMP.FUNCAO PROF. HABILITADO
Referência: B-001 Carga Horária: 40 horas semanais
Un. Adm: (176770) E. E. JARAGUA
A Partir de: 17/01/2014 Até 22/12/2014

CONTRATO/SEDUC/08237/2014 DE:
13/02/2014
Processo Nº: 1000001447907
Contratado: (123512/23) NERCI CHIMENES MALAVAZI
CPF: 245.764.548-46
Cargo/Função: (3506) CONTR.TEMP.FUNCAO PROF. HABILITADO
Referência: B-001 Carga Horária: 23 horas semanais
Un. Adm: (016357) E.E. IRANY JAIME FARINA
A Partir de: 27/01/2014 Até 22/12/2014

CONTRATO/SEDUC/08238/2014 DE:
13/02/2014
Processo Nº: 1000001447895
Contratado: (123514/14) ZIRLEY REGINA NUNES SANTOS
CPF: 536.529.751-20
Cargo/Função: (3506) CONTR.TEMP.FUNCAO PROF. HABILITADO
Referência: B-001 Carga Horária: 19 horas semanais
Un. Adm: (016357) E.E. IRANY JAIME FARINA
A Partir de: 27/01/2014 Até 22/12/2014

CONTRATO/SEDUC/08239/2014 DE: 13/02/2014
 Processo Nº: 1000001445602
 Contratado: (123616/16) JULIANA OLIVEIRA LIMA LUQUINE
 CPF: 014.085.981-08
 Cargo/Função: (3506) CONTR.TEMP.FUNCAO PROF. HABILITADO
 Referência: B-001 Carga Horária: 06 horas semanais
 Un. Adm: (038563) E.E. JARDIM DAS FLORES
 A Partir de: 27/01/2014 Até 22/12/2014

CONTRATO/SEDUC/08240/2014 DE:
 13/02/2014
 Processo Nº: 1000001449235
 Contratado: (123635/20) JOELG GLORIA XAVIER DE OLIVEIRA
 CPF: 944.198.091-91
 Cargo/Função: (3506) CONTR.TEMP.FUNCAO PROF. HABILITADO
 Referência: B-001 Carga Horária: 18 horas semanais
 Un. Adm: (009610) E.E. ANTONIO EPAMINONDAS
 A Partir de: 27/01/2014 Até 22/12/2014

CONTRATO/SEDUC/08241/2014 DE:
 13/02/2014
 Processo Nº: 1000001451451
 Contratado: (123638/8) PAULO HENDGES
 CPF: 304.609.139-72
 Cargo/Função: (3506) CONTR.TEMP.FUNCAO PROF. HABILITADO
 Referência: B-001 Carga Horária: 01 hora semanal
 Un. Adm: (114561) E.E. PROF. ELCIO PRATES
 A Partir de: 27/01/2014 Até 22/12/2014

CONTRATO/SEDUC/08242/2014 DE:
 13/02/2014
 Processo Nº: 1000001459381
 Contratado: (123765/29) LUCIANA PATRICIA FERREIRA GOMES MELO
 CPF: 011.346.881-48
 Cargo/Função: (3506) CONTR.TEMP.FUNCAO PROF. HABILITADO
 Referência: B-001 Carga Horária: 11 horas semanais
 Un. Adm: (016144) E.E. JUPIARA
 A Partir de: 03/02/2014 Até 11/03/2014

CONTRATO/SEDUC/08243/2014 DE:
 13/02/2014
 Processo Nº: 1000001457715
 Contratado: (123795/24) OTAVIO DIAS DOS SANTOS NETO
 CPF: 948.865.631-04
 Cargo/Função: (3506) CONTR.TEMP.FUNCAO PROF. HABILITADO
 Referência: B-001 Carga Horária: 16 horas semanais
 Un. Adm: (016500) E.E. MARIO SPINELLI
 A Partir de: 27/01/2014 Até 22/12/2014

CONTRATO/SEDUC/08244/2014 DE:
 13/02/2014
 Processo Nº: 1000001452757
 Contratado: (123996/11) WESLEI PAULINO DE MELO
 CPF: 001.613.911-92
 Cargo/Função: (3506) CONTR.TEMP.FUNCAO PROF. HABILITADO
 Referência: B-001 Carga Horária: 30 horas semanais
 Un. Adm: (163694) C.E.J.A. "CREUSLI DE SOUZA RAMOS"
 A Partir de: 03/02/2014 Até 11/03/2014

CONTRATO/SEDUC/08245/2014 DE:
 13/02/2014
 Processo Nº: 1000001456097
 Contratado: (124076/14) EDILMA SEBASTIANA CURVO
 CPF: 627.933.491-00
 Cargo/Função: (3506) CONTR.TEMP.FUNCAO PROF. HABILITADO
 Referência: B-001 Carga Horária: 20 horas semanais
 Un. Adm: (012149) E.E. MANOEL GOMES
 A Partir de: 03/02/2014 Até 11/03/2014

CONTRATO/SEDUC/08246/2014 DE:
 13/02/2014
 Processo Nº: 1000001456231
 Contratado: (124111/19) JEANN GONCALVES VILELA CASSIMIRO SILVA
 CPF: 772.995.821-04
 Cargo/Função: (3506) CONTR.TEMP.FUNCAO PROF. HABILITADO
 Referência: B-001 Carga Horária: 19 horas semanais
 Un. Adm: (015172) E.E. COUTO MAGALHAES
 A Partir de: 03/02/2014 Até 04/03/2014

CONTRATO/SEDUC/08247/2014 DE:
 13/02/2014
 Processo Nº: 1000001445496
 Contratado: (124252/26) MANSOETO SABINO DE MORAES
 CPF: 453.671.321-20
 Cargo/Função: (3506) CONTR.TEMP.FUNCAO PROF. HABILITADO
 Referência: B-001 Carga Horária: 12 horas semanais
 Un. Adm: (014532) E.E. SAGRADO CORAÇA DE JESUS
 A Partir de: 27/01/2014 Até 22/12/2014

CONTRATO/SEDUC/08248/2014 DE:
 13/02/2014
 Processo Nº: 1000001453221
 Contratado: (124262/25) CLEVESSON DA SILVA TAQUES
 CPF: 006.546.461-39
 Cargo/Função: (3506) CONTR.TEMP.FUNCAO PROF. HABILITADO
 Referência: B-001 Carga Horária: 16 horas semanais
 Un. Adm: (012610) E.E. MARIA S. PEIXOTO MOURA
 A Partir de: 27/01/2014 Até 22/12/2014

CONTRATO/SEDUC/08249/2014 DE:
 13/02/2014
 Processo Nº: 1000001448723
 Contratado: (124283/11) MARTA VIEIRA LUCAS
 CPF: 593.577.461-53
 Cargo/Função: (3506) CONTR.TEMP.FUNCAO PROF. HABILITADO
 Referência: B-001 Carga Horária: 20 horas semanais
 Un. Adm: (016365) E.E. KREEN AKARORE
 A Partir de: 27/01/2014 Até 22/12/2014

CONTRATO/SEDUC/08250/2014 DE:
 13/02/2014
 Processo Nº: 1000001447334
 Contratado: (124297/16) KOXAWIRI TAPIRAPE
 CPF: 000.734.061-39

Cargo/Função: (3506) CONTR.TEMP.FUNCAO PROF. HABILITADO
 Referência: B-001 Carga Horária: 40 horas semanais
 Un. Adm: (075710) E.E. INDIGENA TAPI ITAWA
 A Partir de: 02/01/2014 Até 31/12/2014

CONTRATO/SEDUC/08251/2014 DE:
 13/02/2014
 Processo Nº: 1000001453283
 Contratado: (124516/14) DIOGO MAIOLI PANGONE
 CPF: 023.254.711-44
 Cargo/Função: (3506) CONTR.TEMP.FUNCAO PROF. HABILITADO
 Referência: B-001 Carga Horária: 20 horas semanais
 Un. Adm: (124125) E.E. ETELVINA F. DE CERQUEIRA DIAS
 A Partir de: 03/02/2014 Até 11/03/2014

CONTRATO/SEDUC/08252/2014 DE:
 13/02/2014
 Processo Nº: 1000001458871
 Contratado: (124527/11) JEANE MARIA DA SILVA
 CPF: 534.852.381-04
 Cargo/Função: (3506) CONTR.TEMP.FUNCAO PROF. HABILITADO
 Referência: B-001 Carga Horária: 30 horas semanais
 Un. Adm: (009725) E.E. AGENOR FERREIRA LEAO
 A Partir de: 03/02/2014 Até 11/03/2014

CONTRATO/SEDUC/08253/2014 DE:
 13/02/2014
 Processo Nº: 1000001451613
 Contratado: (124549/43) JOSCEANA CAMPOS BOAVENTURA
 CPF: 850.493.441-15
 Cargo/Função: (3506) CONTR.TEMP.FUNCAO PROF. HABILITADO
 Referência: B-001 Carga Horária: 20 horas semanais
 Un. Adm: (011118) E.E. RAMIRO BERNARDO DA SILVA
 A Partir de: 03/02/2014 Até 11/03/2014

CONTRATO/SEDUC/08254/2014 DE:
 13/02/2014
 Processo Nº: 1000001458264
 Contratado: (124619/30) CAMILA BARBOSA DE MATOS
 CPF: 011.791.141-08
 Cargo/Função: (3506) CONTR.TEMP.FUNCAO PROF. HABILITADO
 Referência: B-001 Carga Horária: 05 horas semanais
 Un. Adm: (020516) E.E. DR. MARIO DE CASTRO
 A Partir de: 03/02/2014 Até 11/03/2014

CONTRATO/SEDUC/08255/2014 DE:
 13/02/2014
 Processo Nº: 1000001458992
 Contratado: (124620/25) MARIA AUXILIADORA AMARIO GONCALVES
 CPF: 343.681.241-20
 Cargo/Função: (3506) CONTR.TEMP.FUNCAO PROF. HABILITADO
 Referência: B-001 Carga Horária: 20 horas semanais
 Un. Adm: (020516) E.E. DR. MARIO DE CASTRO
 A Partir de: 03/02/2014 Até 11/03/2014

CONTRATO/SEDUC/08256/2014 DE:
 13/02/2014
 Processo Nº: 1000001456562
 Contratado: (124628/12) KAMAJRAI SANDERSON TAPIRAPE
 CPF: 005.435.391-21
 Cargo/Função: (3506) CONTR.TEMP.FUNCAO PROF. HABILITADO
 Referência: B-001 Carga Horária: 01 hora semanal
 Un. Adm: (075710) E.E. INDIGENA TAPI ITAWA
 A Partir de: 27/01/2014 Até 22/12/2014

CONTRATO/SEDUC/08257/2014 DE:
 13/02/2014
 Processo Nº: 1000001454120
 Contratado: (124782/56) ROSIMEIRE SOUSA MORAIS PRESTES
 CPF: 569.068.031-15
 Cargo/Função: (3506) CONTR.TEMP.FUNCAO PROF. HABILITADO
 Referência: B-001 Carga Horária: 05 horas semanais
 Un. Adm: (011290) E.E. JOSE ANGELO DOS SANTOS
 A Partir de: 03/02/2014 Até 11/03/2014

CONTRATO/SEDUC/08258/2014 DE:
 13/02/2014
 Processo Nº: 1000001454888
 Contratado: (124969/20) VANILDA JARDIM DA SILVA LEIDENS
 CPF: 020.748.079-61
 Cargo/Função: (3506) CONTR.TEMP.FUNCAO PROF. HABILITADO
 Referência: B-001 Carga Horária: 30 horas semanais
 Un. Adm: (011231) E.E. DOM AQUINO CORREA
 A Partir de: 28/12/2013 Até 26/04/2014

CONTRATO/SEDUC/08259/2014 DE:
 13/02/2014
 Processo Nº: 1000001459100
 Contratado: (125118/7) RONIVALDO HONORATO BARBOSA
 CPF: 544.379.541-49
 Cargo/Função: (3506) CONTR.TEMP.FUNCAO PROF. HABILITADO
 Referência: B-001 Carga Horária: 28 horas semanais
 Un. Adm: (020516) E.E. DR. MARIO DE CASTRO
 A Partir de: 03/02/2014 Até 11/03/2014

CONTRATO/SEDUC/08260/2014 DE:
 13/02/2014
 Processo Nº: 1000001454210
 Contratado: (125300/39) DAYANNA VIEIRA DE JESUS
 CPF: 716.413.861-34
 Cargo/Função: (3506) CONTR.TEMP.FUNCAO PROF. HABILITADO
 Referência: B-001 Carga Horária: 03 horas semanais
 Un. Adm: (011410) E.E. FRANCISCO DOURADO
 A Partir de: 03/02/2014 Até 11/03/2014
 PUBLICADA, REGISTRADA, CUMPRADA-SE.
 Cuiabá-MT, 13 de Fevereiro de 2014.
 Rosa Neide Sandes de Almeida
 Secretário de Estado de Educação

O Secretário de Estado de Educação no uso de suas atribuições que lhes são conferidas por lei,
 Resolve: RETIFICAR
 Objeto: CONTRATAÇÃO TEMPORARIA POR MOTIVO DE URGÊNCIA

CONTRATO/SEDUC/08261/2014 DE: 13/02/2014
 Processo Nº: 1000001451609
 Contratado: (125340/21) ELIZANGELA TEIXEIRA LONGUINHO ANTIQUERA
 CPF: 785.371.341-04
 Cargo/Função: (3506) CONTR.TEMP.FUNCAO PROF. HABILITADO
 Referência: B-001 Carga Horária: 21 horas semanais
 Un. Adm: (011444) E.E. NOSSA SENHORA DA GUIA
 A Partir de: 07/01/2014 Até 22/12/2014
 PUBLICADA, REGISTRADA, CUMPRÁ-SE.
 Cuiabá-MT, 13 de Fevereiro de 2014.
 Rosa Neide Sandes de Almeida
 Secretário de Estado de Educação

O Secretário de Estado de Educação no uso de suas atribuições que lhes são conferidas por lei,
 Resolve: AUTORIZAR

Objeto: CONTRATAÇÃO TEMPORARIA POR MOTIVO DE URGÊNCIA

CONTRATO/SEDUC/08262/2014 DE:
 13/02/2014

Processo Nº: 1000001460765
 Contratado: (125437/21) FRANCIELI MUCIO BANDO
 CPF: 036.020.189-03
 Cargo/Função: (3506) CONTR.TEMP.FUNCAO PROF. HABILITADO
 Referência: B-001 Carga Horária: 20 horas semanais
 Un. Adm: (013404) E.E. DES. MILTON ARMANDO POMPEU DE BARROS
 A Partir de: 03/02/2014 Até 11/03/2014

CONTRATO/SEDUC/08263/2014 DE:
 13/02/2014

Processo Nº: 1000001447265
 Contratado: (125523/16) JOAO PAULO COELHO DE MATOS
 CPF: 848.809.701-82
 Cargo/Função: (3506) CONTR.TEMP.FUNCAO PROF. HABILITADO
 Referência: B-001 Carga Horária: 40 horas semanais
 Un. Adm: (158623) E.E. ANTÔNIA LEÃO DOS SANTOS
 A Partir de: 02/01/2014 Até 31/12/2014

CONTRATO/SEDUC/08264/2014 DE:
 13/02/2014

Processo Nº: 1000001452121
 Contratado: (125725/16) LUIZINHA DE FRANCA DE PINHO
 CPF: 346.784.171-68
 Cargo/Função: (3468) TECNICO ADMINISTRATIVO EDUCACIONAL
 Referência: A-001 Carga Horária: 30 horas semanais
 Un. Adm: (013897) E.E. ZELIA COSTA DE ALMEIDA
 A Partir de: 27/01/2014 Até 22/12/2014

CONTRATO/SEDUC/08265/2014 DE:
 13/02/2014

Processo Nº: 1000001452260
 Contratado: (125765/36) LAURIELDE MARQUES DOS SANTOS
 CPF: 852.732.441-53
 Cargo/Função: (3506) CONTR.TEMP.FUNCAO PROF. HABILITADO
 Referência: B-001 Carga Horária: 05 horas semanais
 Un. Adm: (060194) E.E. PROF. MARIA DE LOURDES H.MORAES"
 A Partir de: 03/02/2014 Até 11/03/2014

CONTRATO/SEDUC/08266/2014 DE:
 13/02/2014

Processo Nº: 1000001454360
 Contratado: (125768/19) CARLOS ALEXANDRE FERREIRA DE SOUZA
 CPF: 008.307.751-02
 Cargo/Função: (3506) CONTR.TEMP.FUNCAO PROF. HABILITADO
 Referência: B-001 Carga Horária: 30 horas semanais
 Un. Adm: (163694) C.E.J.A. "CREUSLHI DE SOUZA RAMOS"
 A Partir de: 13/01/2014 Até 16/02/2014

CONTRATO/SEDUC/08267/2014 DE:
 13/02/2014

Processo Nº: 1000001456823
 Contratado: (125810/51) ROBERT LUIZ GONCALO DE SIQUEIRA
 CPF: 954.425.611-34
 Cargo/Função: (3506) CONTR.TEMP.FUNCAO PROF. HABILITADO
 Referência: B-001 Carga Horária: 20 horas semanais
 Un. Adm: (012661) E.E. JUSCELINO K. DE OLIVEIRA
 A Partir de: 03/02/2014 Até 11/03/2014

CONTRATO/SEDUC/08268/2014 DE:
 13/02/2014

Processo Nº: 1000001457237
 Contratado: (125918/42) MARIA LUIZA DE FREITAS
 CPF: 362.043.401-82
 Cargo/Função: (3506) CONTR.TEMP.FUNCAO PROF. HABILITADO
 Referência: B-001 Carga Horária: 06 horas semanais
 Un. Adm: (071765) E.E. DUNGA RODRIGUES
 A Partir de: 03/02/2014 Até 11/03/2014

CONTRATO/SEDUC/08269/2014 DE:
 13/02/2014

Processo Nº: 1000001457381
 Contratado: (125945/12) ELINE VIEIRA SILVA SOUSA
 CPF: 720.771.311-87
 Cargo/Função: (3506) CONTR.TEMP.FUNCAO PROF. HABILITADO
 Referência: B-001 Carga Horária: 20 horas semanais
 Un. Adm: (016454) E.E. LUCIENE CARDOSO DE OLIVEIRA
 A Partir de: 27/01/2014 Até 22/12/2014

CONTRATO/SEDUC/08270/2014 DE:
 13/02/2014

Processo Nº: 1000001457584
 Contratado: (125958/46) DANIELLE LEMOS DE OLIVEIRA
 CPF: 925.473.891-34
 Cargo/Função: (3506) CONTR.TEMP.FUNCAO PROF. HABILITADO
 Referência: B-001 Carga Horária: 20 horas semanais
 Un. Adm: (010693) E.M. TIRADENTES (CONV.)
 A Partir de: 07/01/2014 Até 24/02/2014

CONTRATO/SEDUC/08271/2014 DE:
 13/02/2014

Processo Nº: 1000001446385
 Contratado: (126036/12) DORVALICE CRISTINA DE ARRUDA
 CPF: 907.137.291-04

Cargo/Função: (3476) APOIO ADM. EDUCACIONAL-ELEMENTAR
 Referência: A-001 Carga Horária: 30 horas semanais
 Un. Adm: (012858) E.E. PROF. MARIO ABRÃO NASSARDEN
 A Partir de: 27/01/2014 Até 22/12/2014

CONTRATO/SEDUC/08272/2014 DE:
 13/02/2014

Processo Nº: 1000001452021
 Contratado: (126046/18) GERCILEY PEREIRA DA ROCHA
 CPF: 002.430.551-02
 Cargo/Função: (3468) TECNICO ADMINISTRATIVO EDUCACIONAL
 Referência: A-001 Carga Horária: 30 horas semanais
 Un. Adm: (013170) E.E. DEP. JOAO EVARISTO CURVO
 A Partir de: 27/01/2014 Até 22/12/2014

CONTRATO/SEDUC/08273/2014 DE:
 13/02/2014

Processo Nº: 1000001444695
 Contratado: (126256/35) SUELENA APARECIDA DE MORAES ESPINOSA NO-

VAIS

CPF: 817.804.511-72
 Cargo/Função: (3506) CONTR.TEMP.FUNCAO PROF. HABILITADO
 Referência: B-001 Carga Horária: 08 horas semanais
 Un. Adm: (009873) E.E. DOM FRANCISCO DE AQUINO CORREA
 A Partir de: 27/01/2014 Até 22/12/2014

CONTRATO/SEDUC/08274/2014 DE:
 13/02/2014

Processo Nº: 1000001460489
 Contratado: (126340/18) LUSIMAR MORENO DE SOUSA
 CPF: 568.298.331-91
 Cargo/Função: (3506) CONTR.TEMP.FUNCAO PROF. HABILITADO
 Referência: B-001 Carga Horária: 20 horas semanais
 Un. Adm: (021091) E.E. CLENIA ROSALINA SOUZA
 A Partir de: 03/02/2014 Até 11/03/2014

CONTRATO/SEDUC/08275/2014 DE:
 13/02/2014

Processo Nº: 1000001458453
 Contratado: (126368/15) MARIA SARA ALVES REIS FERREIRA
 CPF: 006.962.711-84
 Cargo/Função: (3506) CONTR.TEMP.FUNCAO PROF. HABILITADO
 Referência: B-001 Carga Horária: 30 horas semanais
 Un. Adm: (038652) E.E. 29 DE JULHO
 A Partir de: 03/02/2014 Até 11/03/2014

CONTRATO/SEDUC/08276/2014 DE:
 13/02/2014

Processo Nº: 1000001449223
 Contratado: (126439/10) MARGARIDA MAIA CARVALHO
 CPF: 418.639.762-72
 Cargo/Função: (3506) CONTR.TEMP.FUNCAO PROF. HABILITADO
 Referência: B-001 Carga Horária: 18 horas semanais
 Un. Adm: (009610) E.E. ANTONIO EPAMINONDAS
 A Partir de: 27/01/2014 Até 22/12/2014
 PUBLICADA, REGISTRADA, CUMPRÁ-SE.
 Cuiabá-MT, 13 de Fevereiro de 2014.
 Rosa Neide Sandes de Almeida
 Secretário de Estado de Educação

O Secretário de Estado de Educação no uso de suas atribuições que lhes são conferidas por lei,
 Resolve: RETIFICAR

Objeto: CONTRATAÇÃO TEMPORARIA POR MOTIVO DE URGÊNCIA

CONTRATO/SEDUC/08277/2014 DE:
 13/02/2014

Processo Nº: 1000001435933
 Contratado: (126454/7) ADILAINE BRITO PEREIRA
 CPF: 009.150.931-97
 Cargo/Função: (3506) CONTR.TEMP.FUNCAO PROF. HABILITADO
 Referência: B-001 Carga Horária: 30 horas semanais
 Un. Adm: (020516) E.E. DR. MARIO DE CASTRO
 A Partir de: 21/12/2013 Até 04/02/2014
 PUBLICADA, REGISTRADA, CUMPRÁ-SE.
 Cuiabá-MT, 13 de Fevereiro de 2014.
 Rosa Neide Sandes de Almeida
 Secretário de Estado de Educação

O Secretário de Estado de Educação no uso de suas atribuições que lhes são conferidas por lei,
 Resolve: AUTORIZAR

Objeto: CONTRATAÇÃO TEMPORARIA POR MOTIVO DE URGÊNCIA

CONTRATO/SEDUC/08278/2014 DE: 13/02/2014

Processo Nº: 1000001448051
 Contratado: (126471/10) MARIA HELENA SILVA DE MATOS
 CPF: 704.712.821-20
 Cargo/Função: (3506) CONTR.TEMP.FUNCAO PROF. HABILITADO
 Referência: B-001 Carga Horária: 19 horas semanais
 Un. Adm: (015903) E.E. MIN. PETRONIO PORTELA NUNES
 A Partir de: 27/01/2014 Até 22/12/2014

CONTRATO/SEDUC/08279/2014 DE:
 13/02/2014

Processo Nº: 1000001447435
 Contratado: (126653/24) EDILZA DOS SANTOS
 CPF: 948.198.821-04
 Cargo/Função: (3506) CONTR.TEMP.FUNCAO PROF. HABILITADO
 Referência: B-001 Carga Horária: 23 horas semanais
 Un. Adm: (084344) E.E. MARECHAL CANDIDO RONDON
 A Partir de: 27/01/2014 Até 22/12/2014

CONTRATO/SEDUC/08280/2014 DE:
 13/02/2014

Processo Nº: 1000001444904
 Contratado: (127030/13) ANA CELIA PEREIRA DA CRUZ
 CPF: 580.896.911-53
 Cargo/Função: (3506) CONTR.TEMP.FUNCAO PROF. HABILITADO
 Referência: B-001 Carga Horária: 08 horas semanais
 Un. Adm: (012513) E.E. NAGIB SAAD
 A Partir de: 27/01/2014 Até 22/12/2014

CONTRATO/SEDUC/08281/2014 DE: 13/02/2014
 Processo Nº: 1000001457135
 Contratado: (127057/27) WILSON JANUARIO DA SILVA
 CPF: 832.950.701-72
 Cargo/Função: (3506) CONTR.TEMP.FUNCAO PROF. HABILITADO
 Referência: B-001 Carga Horária: 14 horas semanais
 Un. Adm: (014389) E.E. ARNALDO ESTEVAO FIGUEIREDO
 A Partir de: 03/02/2014 Até 22/12/2014

CONTRATO/SEDUC/08282/2014 DE:
 13/02/2014
 Processo Nº: 1000001458331
 Contratado: (127067/21) CICERO NASCIMENTO SILVA
 CPF: 420.481.921-49
 Cargo/Função: (3506) CONTR.TEMP.FUNCAO PROF. HABILITADO
 Referência: B-001 Carga Horária: 25 horas semanais
 Un. Adm: (020516) E.E. DR. MARIO DE CASTRO
 A Partir de: 03/02/2014 Até 11/03/2014

CONTRATO/SEDUC/08283/2014 DE:
 13/02/2014
 Processo Nº: 1000001445322
 Contratado: (127293/13) MARIA LUCIA MACHADO
 CPF: 901.218.991-87
 Cargo/Função: (3476) APOIO ADM. EDUCACIONAL-ELEMENTAR
 Referência: A-001 Carga Horária: 30 horas semanais
 Un. Adm: (014532) E.E. SAGRADO CORAÇÃO DE JESUS
 A Partir de: 27/01/2014 Até 22/12/2014

CONTRATO/SEDUC/08284/2014 DE:
 13/02/2014
 Processo Nº: 1000001445692
 Contratado: (127305/4) ANDRE RODRIGUES DE PAULA
 CPF: 318.356.271-53
 Cargo/Função: (3476) APOIO ADM. EDUCACIONAL-ELEMENTAR
 Referência: A-001 Carga Horária: 30 horas semanais
 Un. Adm: (154946) CENTRO DE EDUC. DE JOVEM E ADULTO-CEJA PAULO
 FREIRE
 A Partir de: 27/01/2014 Até 22/12/2014

CONTRATO/SEDUC/08285/2014 DE:
 13/02/2014
 Processo Nº: 1000001453401
 Contratado: (127381/7) MARIA DOLORES MADEIREIRA
 CPF: 528.273.641-15
 Cargo/Função: (3506) CONTR.TEMP.FUNCAO PROF. HABILITADO
 Referência: B-001 Carga Horária: 20 horas semanais
 Un. Adm: (010960) E.E. JOSE RODRIGUES DOS SANTOS
 A Partir de: 03/02/2014 Até 22/12/2014

CONTRATO/SEDUC/08286/2014 DE:
 13/02/2014
 Processo Nº: 1000001448541
 Contratado: (127898/17) MANOEL JOSE DA SILVA
 CPF: 326.298.931-20
 Cargo/Função: (3476) APOIO ADM. EDUCACIONAL-ELEMENTAR
 Referência: A-001 Carga Horária: 30 horas semanais
 Un. Adm: (013897) E.E. ZELIA COSTA DE ALMEIDA
 A Partir de: 27/01/2014 Até 22/12/2014

CONTRATO/SEDUC/08287/2014 DE:
 13/02/2014
 Processo Nº: 1000001449560
 Contratado: (128110/24) EDINEIA VENANCIO DA SILVA
 CPF: 705.506.701-49
 Cargo/Função: (3506) CONTR.TEMP.FUNCAO PROF. HABILITADO
 Referência: B-001 Carga Horária: 13 horas semanais
 Un. Adm: (010987) E.E. D. WUNIBALDO TELLEUR
 A Partir de: 27/01/2014 Até 22/12/2014

CONTRATO/SEDUC/08288/2014 DE:
 13/02/2014
 Processo Nº: 1000001447075
 Contratado: (128110/25) EDINEIA VENANCIO DA SILVA
 CPF: 705.506.701-49
 Cargo/Função: (3506) CONTR.TEMP.FUNCAO PROF. HABILITADO
 Referência: B-001 Carga Horária: 20 horas semanais
 Un. Adm: (010987) E.E. D. WUNIBALDO TELLEUR
 A Partir de: 27/01/2014 Até 22/12/2014

CONTRATO/SEDUC/08289/2014 DE:
 13/02/2014
 Processo Nº: 1000001447324
 Contratado: (128140/25) LUZIANA DIAS DA SILVA
 CPF: 789.705.711-91
 Cargo/Função: (3506) CONTR.TEMP.FUNCAO PROF. HABILITADO
 Referência: B-001 Carga Horária: 13 horas semanais
 Un. Adm: (084344) E.E. MARECHAL CANDIDO RONDON
 A Partir de: 27/01/2014 Até 22/12/2014

CONTRATO/SEDUC/08290/2014 DE:
 13/02/2014
 Processo Nº: 1000001444836
 Contratado: (128173/16) ANANIAS RIBEIRO DE SOUZA
 CPF: 017.152.609-02
 Cargo/Função: (3476) APOIO ADM. EDUCACIONAL-ELEMENTAR
 Referência: A-001 Carga Horária: 30 horas semanais
 Un. Adm: (016349) E.E. GUARANTA
 A Partir de: 27/01/2014 Até 22/12/2014

CONTRATO/SEDUC/08291/2014 DE:
 13/02/2014
 Processo Nº: 1000001448312
 Contratado: (128236/21) JAINE KELLY TAVARES DE MENEZES
 CPF: 001.558.761-47
 Cargo/Função: (3506) CONTR.TEMP.FUNCAO PROF. HABILITADO
 Referência: B-001 Carga Horária: 16 horas semanais
 Un. Adm: (015393) E.E. SAO JOSE DO RIO CLARO
 A Partir de: 27/01/2014 Até 22/12/2014

CONTRATO/SEDUC/08292/2014 DE:
 13/02/2014
 Processo Nº: 1000001454705
 Contratado: (128241/32) JOSIELI DINIZ SOLANO

CPF: 011.238.571-05
 Cargo/Função: (3506) CONTR.TEMP.FUNCAO PROF. HABILITADO
 Referência: B-001 Carga Horária: 30 horas semanais
 Un. Adm: (015598) C.E.J.A. "ARIOSTO DA RIVA"
 A Partir de: 03/02/2014 Até 11/03/2014

CONTRATO/SEDUC/08293/2014 DE:
 13/02/2014
 Processo Nº: 1000001456093
 Contratado: (128267/30) ROSILENE RODRIGUES MARUYAMA
 CPF: 405.606.351-68
 Cargo/Função: (3506) CONTR.TEMP.FUNCAO PROF. HABILITADO
 Referência: B-001 Carga Horária: 10 horas semanais
 Un. Adm: (012513) E.E. NAGIB SAAD
 A Partir de: 27/01/2014 Até 22/12/2014

CONTRATO/SEDUC/08294/2014 DE:
 13/02/2014
 Processo Nº: 1000001454719
 Contratado: (128289/27) SEIKO IDERIHA HERRERA
 CPF: 697.833.651-34
 Cargo/Função: (3506) CONTR.TEMP.FUNCAO PROF. HABILITADO
 Referência: B-001 Carga Horária: 30 horas semanais
 Un. Adm: (015598) C.E.J.A. "ARIOSTO DA RIVA"
 A Partir de: 03/02/2014 Até 11/03/2014

CONTRATO/SEDUC/08295/2014 DE:
 13/02/2014
 Processo Nº: 1000001445937
 Contratado: (128330/20) SINARA ANDREA CAOVILLA DA SILVA
 CPF: 667.641.491-00
 Cargo/Função: (3506) CONTR.TEMP.FUNCAO PROF. HABILITADO
 Referência: B-001 Carga Horária: 04 horas semanais
 Un. Adm: (016357) E.E. IRANY JAIME FARINA
 A Partir de: 27/01/2014 Até 22/12/2014

CONTRATO/SEDUC/08296/2014 DE:
 13/02/2014
 Processo Nº: 1000001450462
 Contratado: (128431/14) ELAINE APARECIDA DA SILVA
 CPF: 000.518.321-94
 Cargo/Função: (3468) TECNICO ADMINISTRATIVO EDUCACIONAL
 Referência: A-001 Carga Horária: 30 horas semanais
 Un. Adm: (114561) E.E. PROF. ELCIO PRATES
 A Partir de: 27/01/2014 Até 22/12/2014

CONTRATO/SEDUC/08297/2014 DE:
 13/02/2014
 Processo Nº: 1000001460078
 Contratado: (128517/18) ROZANGELA SILVA GONCALVES
 CPF: 963.658.461-34
 Cargo/Função: (3506) CONTR.TEMP.FUNCAO PROF. HABILITADO
 Referência: B-001 Carga Horária: 26 horas semanais
 Un. Adm: (015610) E.E. LUDOVICO DA RIVA NETO
 A Partir de: 03/02/2014 Até 11/03/2014

CONTRATO/SEDUC/08298/2014 DE:
 13/02/2014
 Processo Nº: 1000001458533
 Contratado: (128544/23) MARCELO PEREIRA DE SOUZA
 CPF: 017.872.239-14
 Cargo/Função: (3506) CONTR.TEMP.FUNCAO PROF. HABILITADO
 Referência: B-001 Carga Horária: 03 horas semanais
 Un. Adm: (015105) E.E. 9 DE JULHO
 A Partir de: 03/02/2014 Até 11/03/2014

CONTRATO/SEDUC/08299/2014 DE:
 13/02/2014
 Processo Nº: 1000001451440
 Contratado: (128554/20) LUCIMAR NEVES DE SOUZA LEAO
 CPF: 627.786.841-15
 Cargo/Função: (3506) CONTR.TEMP.FUNCAO PROF. HABILITADO
 Referência: B-001 Carga Horária: 01 hora semanal
 Un. Adm: (114561) E.E. PROF. ELCIO PRATES
 A Partir de: 27/01/2014 Até 22/12/2014

CONTRATO/SEDUC/08300/2014 DE:
 13/02/2014
 Processo Nº: 1000001445342
 Contratado: (128554/21) LUCIMAR NEVES DE SOUZA LEAO
 CPF: 627.786.841-15
 Cargo/Função: (3506) CONTR.TEMP.FUNCAO PROF. HABILITADO
 Referência: B-001 Carga Horária: 14 horas semanais
 Un. Adm: (114561) E.E. PROF. ELCIO PRATES
 A Partir de: 27/01/2014 Até 22/12/2014

CONTRATO/SEDUC/08301/2014 DE:
 13/02/2014
 Processo Nº: 1000001457280
 Contratado: (128706/36) VERA LUCIA MENDES DA SILVA
 CPF: 429.178.401-53
 Cargo/Função: (3506) CONTR.TEMP.FUNCAO PROF. HABILITADO
 Referência: B-001 Carga Horária: 22 horas semanais
 Un. Adm: (071765) E.E. DUNGA RODRIGUES
 A Partir de: 03/02/2014 Até 11/03/2014

CONTRATO/SEDUC/08302/2014 DE:
 13/02/2014
 Processo Nº: 1000001444841
 Contratado: (128797/9) ANTONIA LUCIA DA CONCEICAO SANTOS
 CPF: 334.641.623-20
 Cargo/Função: (3476) APOIO ADM. EDUCACIONAL-ELEMENTAR
 Referência: A-001 Carga Horária: 30 horas semanais
 Un. Adm: (016411) E.E. 19 DE JULHO
 A Partir de: 27/01/2014 Até 22/12/2014

CONTRATO/SEDUC/08303/2014 DE:
 13/02/2014
 Processo Nº: 1000001456513
 Contratado: (128811/10) CARLOS EDUARDO ROSSI
 CPF: 016.691.981-03
 Cargo/Função: (3506) CONTR.TEMP.FUNCAO PROF. HABILITADO
 Referência: B-001 Carga Horária: 26 horas semanais
 Un. Adm: (013188) E.E. JUSCELINO K. DE OLIVEIRA

A Partir de: 27/01/2014 Até 22/12/2014
CONTRATO/SEDUC/08304/2014 DE:
 13/02/2014
 Processo Nº: 1000001445283
 Contratado: (128834/9) SANDRA DE SOUZA FIGUEIREDO
 CPF: 032.979.926-62
 Cargo/Função: (3506) CONTR.TEMP.FUNCAO PROF. HABILITADO
 Referência: B-001 Carga Horária: 20 horas semanais
 Un. Adm: (015504) E.E.E MUNDO NOVO
 A Partir de: 27/01/2014 Até 22/12/2014

CONTRATO/SEDUC/08305/2014 DE:
 13/02/2014
 Processo Nº: 1000001459386
 Contratado: (128837/26) GIOVANI SOUZA GONCALVES
 CPF: 317.841.191-72
 Cargo/Função: (3506) CONTR.TEMP.FUNCAO PROF. HABILITADO
 Referência: B-001 Carga Horária: 28 horas semanais
 Un. Adm: (011045) E.E. PROFª. ELIZABETH DE FREITAS MAGALHAES
 A Partir de: 03/02/2014 Até 11/03/2014

CONTRATO/SEDUC/08306/2014 DE:
 13/02/2014
 Processo Nº: 1000001459009
 Contratado: (128841/15) ELIANE FAGUNDES DA SILVA
 CPF: 006.450.341-00
 Cargo/Função: (3468) TECNICO ADMINISTRATIVO EDUCACIONAL
 Referência: A-001 Carga Horária: 30 horas semanais
 Un. Adm: (015288) E.E. BENTO ALEXANDRE DOS SANTOS
 A Partir de: 27/01/2014 Até 22/12/2014

CONTRATO/SEDUC/08307/2014 DE:
 13/02/2014
 Processo Nº: 1000001446638
 Contratado: (128851/20) MARLI PEDRESKI
 CPF: 799.422.969-72
 Cargo/Função: (3506) CONTR.TEMP.FUNCAO PROF. HABILITADO
 Referência: B-001 Carga Horária: 30 horas semanais
 Un. Adm: (154946) CENTRO DE EDUC.DE JOVEM E ADULTO-CEJA PAULO

FREIRE
 A Partir de: 27/01/2014 Até 22/12/2014
CONTRATO/SEDUC/08308/2014 DE:
 13/02/2014
 Processo Nº: 1000001450465
 Contratado: (128959/16) ANISLEIA SILVA SANTOS RODRIGUES
 CPF: 016.370.771-57
 Cargo/Função: (3468) TECNICO ADMINISTRATIVO EDUCACIONAL
 Referência: A-001 Carga Horária: 30 horas semanais
 Un. Adm: (172456) E.E. "DOROTH STONG"
 A Partir de: 27/01/2014 Até 31/12/2014

CONTRATO/SEDUC/08309/2014 DE:
 13/02/2014
 Processo Nº: 1000001450160
 Contratado: (128961/3) ERICA REGINA ALVES DA SILVA
 CPF: 020.193.551-16
 Cargo/Função: (3506) CONTR.TEMP.FUNCAO PROF. HABILITADO
 Referência: A-001 Carga Horária: 30 horas semanais
 Un. Adm: (154709) CENTRO DE FORM.DO PROFIS.DA EDUC.E ATEND.PES.

SURDA
 A Partir de: 27/01/2014 Até 22/12/2014
CONTRATO/SEDUC/08310/2014 DE:
 13/02/2014
 Processo Nº: 1000001459882
 Contratado: (129019/14) LEILA MARCIA AZEVEDO RAMPAZIO
 CPF: 962.326.171-34
 Cargo/Função: (3506) CONTR.TEMP.FUNCAO PROF. HABILITADO
 Referência: B-001 Carga Horária: 29 horas semanais
 Un. Adm: (015610) E.E. LUDOVICO DA RIVA NETO
 A Partir de: 03/02/2014 Até 11/03/2014

CONTRATO/SEDUC/08311/2014 DE:
 13/02/2014
 Processo Nº: 1000001451261
 Contratado: (129028/20) GLEICE ANE ALVES DE SOUZA
 CPF: 861.508.121-20
 Cargo/Função: (3506) CONTR.TEMP.FUNCAO PROF. HABILITADO
 Referência: B-001 Carga Horária: 20 horas semanais
 Un. Adm: (155128) E.E. ÁGUA SANTA
 A Partir de: 27/01/2014 Até 22/12/2014

CONTRATO/SEDUC/08312/2014 DE:
 13/02/2014
 Processo Nº: 1000001445572
 Contratado: (129045/36) ELISANGELA MARIA DA SILVA ALBEFARO
 CPF: 011.627.741-69
 Cargo/Função: (3506) CONTR.TEMP.FUNCAO PROF. HABILITADO
 Referência: B-001 Carga Horária: 06 horas semanais
 Un. Adm: (013170) E.E. DEP. JOAO EVARISTO CURVO
 A Partir de: 27/01/2014 Até 22/12/2014

CONTRATO/SEDUC/08313/2014 DE:
 13/02/2014
 Processo Nº: 1000001448053
 Contratado: (129532/14) LUCIVANI BORSATTO DA SILVA
 CPF: 907.961.011-91
 Cargo/Função: (3506) CONTR.TEMP.FUNCAO PROF. HABILITADO
 Referência: B-001 Carga Horária: 14 horas semanais
 Un. Adm: (114553) E.E. Pe. JOHANNES BERTHOLD HENNING
 A Partir de: 27/01/2014 Até 22/12/2014

CONTRATO/SEDUC/08314/2014 DE:
 13/02/2014
 Processo Nº: 1000001445202
 Contratado: (129731/9) THAZIA MACLAINE ALVES LUZ KINSEL
 CPF: 502.961.241-68
 Cargo/Função: (3506) CONTR.TEMP.FUNCAO PROF. HABILITADO
 Referência: B-001 Carga Horária: 21 horas semanais
 Un. Adm: (015962) E.E. JONAS LOPES DA SILVA
 A Partir de: 27/01/2014 Até 22/12/2014

CONTRATO/SEDUC/08315/2014 DE: 13/02/2014

Processo Nº: 1000001453463
 Contratado: (129755/9) ROSANGELA APARECIDA FERREIRA
 CPF: 503.844.221-87
 Cargo/Função: (3476) APOIO ADM. EDUCACIONAL-ELEMENTAR
 Referência: A-001 Carga Horária: 30 horas semanais
 Un. Adm: (010960) E.E. JOSE RODRIGUES DOS SANTOS
 A Partir de: 03/02/2014 Até 22/12/2014

CONTRATO/SEDUC/08316/2014 DE:
 13/02/2014
 Processo Nº: 1000001458459
 Contratado: (129813/25) RAGE NAZARENO LIMA
 CPF: 941.698.531-72
 Cargo/Função: (3506) CONTR.TEMP.FUNCAO PROF. HABILITADO
 Referência: B-001 Carga Horária: 20 horas semanais
 Un. Adm: (038652) E.E. 29 DE JULHO
 A Partir de: 03/02/2014 Até 11/03/2014

CONTRATO/SEDUC/08317/2014 DE:
 13/02/2014
 Processo Nº: 1000001457858
 Contratado: (129849/12) IZAQUES FERMINO MENDES
 CPF: 987.486.291-20
 Cargo/Função: (3476) APOIO ADM. EDUCACIONAL-ELEMENTAR
 Referência: A-001 Carga Horária: 30 horas semanais
 Un. Adm: (153958) E.E. INDIGENA TERENA DE KOMOMOYEA KOVOERO
 A Partir de: 03/02/2014 Até 22/12/2014

CONTRATO/SEDUC/08318/2014 DE:
 13/02/2014
 Processo Nº: 1000001452731
 Contratado: (129963/20) RENATA DE SOUSA PINHEIRO
 CPF: 002.990.941-46
 Cargo/Função: (3506) CONTR.TEMP.FUNCAO PROF. HABILITADO
 Referência: B-001 Carga Horária: 30 horas semanais
 Un. Adm: (163694) C.E.J.A. "CREUSLI DE SOUZA RAMOS"
 A Partir de: 03/02/2014 Até 11/03/2014

CONTRATO/SEDUC/08319/2014 DE:
 13/02/2014
 Processo Nº: 1000001459104
 Contratado: (129986/19) VALDIANE DA SILVA CAMPOS
 CPF: 883.548.061-20
 Cargo/Função: (3506) CONTR.TEMP.FUNCAO PROF. HABILITADO
 Referência: B-001 Carga Horária: 30 horas semanais
 Un. Adm: (020516) E.E. DR. MARIO DE CASTRO
 A Partir de: 03/02/2014 Até 11/03/2014

CONTRATO/SEDUC/08320/2014 DE:
 13/02/2014
 Processo Nº: 1000001458541
 Contratado: (129995/20) DIONEIA DA SILVA PEREIRA
 CPF: 622.013.101-06
 Cargo/Função: (3506) CONTR.TEMP.FUNCAO PROF. HABILITADO
 Referência: B-001 Carga Horária: 27 horas semanais
 Un. Adm: (020516) E.E. DR. MARIO DE CASTRO
 A Partir de: 03/02/2014 Até 11/03/2014

CONTRATO/SEDUC/08321/2014 DE:
 13/02/2014
 Processo Nº: 1000001448000
 Contratado: (130046/30) SOLANGE DE FATIMA ALVES
 CPF: 534.969.491-04
 Cargo/Função: (3506) CONTR.TEMP.FUNCAO PROF. HABILITADO
 Referência: A-001 Carga Horária: 20 horas semanais
 Un. Adm: (114553) E.E. Pe. JOHANNES BERTHOLD HENNING
 A Partir de: 27/01/2014 Até 22/12/2014

CONTRATO/SEDUC/08322/2014 DE:
 13/02/2014
 Processo Nº: 1000001458897
 Contratado: (130112/23) ARIANE GOMES DA SILVA
 CPF: 980.471.751-49
 Cargo/Função: (3506) CONTR.TEMP.FUNCAO PROF. HABILITADO
 Referência: B-001 Carga Horária: 10 horas semanais
 Un. Adm: (009725) E.E. AGENOR FERREIRA LEO
 A Partir de: 03/02/2014 Até 11/03/2014

CONTRATO/SEDUC/08323/2014 DE:
 13/02/2014
 Processo Nº: 1000001452563
 Contratado: (130242/32) ANA VITORIA DOCIATI
 CPF: 990.843.091-20
 Cargo/Função: (3506) CONTR.TEMP.FUNCAO PROF. HABILITADO
 Referência: B-001 Carga Horária: 20 horas semanais
 Un. Adm: (016365) E.E. KREEN AKARORE
 A Partir de: 27/01/2014 Até 22/12/2014

CONTRATO/SEDUC/08324/2014 DE:
 13/02/2014
 Processo Nº: 1000001448678
 Contratado: (130332/12) OROKOMY TAPIRAPE
 CPF: 735.267.201-00
 Cargo/Função: (3506) CONTR.TEMP.FUNCAO PROF. HABILITADO
 Referência: B-001 Carga Horária: 16 horas semanais
 Un. Adm: (075710) E.E. INDIGENA TAPI ITAWA
 A Partir de: 27/01/2014 Até 22/12/2014

CONTRATO/SEDUC/08325/2014 DE:
 13/02/2014
 Processo Nº: 1000001454209
 Contratado: (130363/15) LILIAN DE FATIMA CASAGRANDE FIIRST
 CPF: 944.246.831-68
 Cargo/Função: (3506) CONTR.TEMP.FUNCAO PROF. HABILITADO
 Referência: B-001 Carga Horária: 20 horas semanais
 Un. Adm: (015865) E.E. 29 DE NOVEMBRO
 A Partir de: 03/02/2014 Até 11/03/2014

CONTRATO/SEDUC/08326/2014 DE:
 13/02/2014
 Processo Nº: 1000001459057
 Contratado: (130383/28) MARILZA NILCE RAMOS
 CPF: 362.192.311-04
 Cargo/Função: (3506) CONTR.TEMP.FUNCAO PROF. HABILITADO

Referência: B-001 Carga Horária: 24 horas semanais
Un. Adm: (020516) E.E. DR. MARIO DE CASTRO
A Partir de: 03/02/2014 Até 11/03/2014
CONTRATO/SEDUC/08327/2014 DE:
13/02/2014

Processo Nº: 1000001457549
Contratado: (130451/6) DIRCELE LUIZA TOLEDO
CPF: 016.933.671-90
Cargo/Função: (3506) CONTR.TEMP.FUNCAO PROF. HABILITADO
Referência: B-001 Carga Horária: 09 horas semanais
Un. Adm: (097012) E. E. JOSE APARECIDO RIBEIRO
A Partir de: 27/01/2014 Até 22/12/2014
CONTRATO/SEDUC/08328/2014 DE:
13/02/2014

Processo Nº: 1000001458833
Contratado: (130518/6) OLIDE TERESINHA RIZZI ARNENANN
CPF: 026.582.569-57
Cargo/Função: (3506) CONTR.TEMP.FUNCAO PROF. HABILITADO
Referência: B-001 Carga Horária: 03 horas semanais
Un. Adm: (016500) E.E. MARIO SPINELLI
A Partir de: 27/01/2014 Até 22/12/2014
CONTRATO/SEDUC/08329/2014 DE:
13/02/2014

Processo Nº: 1000001450280
Contratado: (130540/15) SIMONE CARNEIRO DA SILVA
CPF: 847.035.631-34
Cargo/Função: (3506) CONTR.TEMP.FUNCAO PROF. HABILITADO
Referência: B-001 Carga Horária: 12 horas semanais
Un. Adm: (124079) E.E. CANDÍDIA PORTINARI
A Partir de: 27/01/2014 Até 22/12/2014
CONTRATO/SEDUC/08330/2014 DE:
13/02/2014

Processo Nº: 1000001459051
Contratado: (130558/50) JULIO MARCOS LAZZARINI
CPF: 536.362.951-87
Cargo/Função: (3506) CONTR.TEMP.FUNCAO PROF. HABILITADO
Referência: B-001 Carga Horária: 06 horas semanais
Un. Adm: (009725) E.E. AGENOR FERREIRA LEO
A Partir de: 03/02/2014 Até 11/03/2014
CONTRATO/SEDUC/08331/2014 DE:
13/02/2014

Processo Nº: 1000001447997
Contratado: (130695/18) KELLI FRANCIANE ZAURA
CPF: 992.919.161-53
Cargo/Função: (3506) CONTR.TEMP.FUNCAO PROF. HABILITADO
Referência: B-001 Carga Horária: 30 horas semanais
Un. Adm: (114553) E.E. Pe. JOHANNES BERTHOLD HENNING
A Partir de: 27/01/2014 Até 22/12/2014
CONTRATO/SEDUC/08332/2014 DE:
13/02/2014

Processo Nº: 1000001455981
Contratado: (130766/3) ELIDE SILVA DA CRUZ
CPF: 005.726.861-45
Cargo/Função: (3506) CONTR.TEMP.FUNCAO PROF. HABILITADO
Referência: B-001 Carga Horária: 15 horas semanais
Un. Adm: (158828) E.E. "WALDIR BENTO DA COSTA"
A Partir de: 27/01/2014 Até 22/12/2014
CONTRATO/SEDUC/08333/2014 DE:
13/02/2014

Processo Nº: 1000001458963
Contratado: (130880/18) EINI TAVARES DE CAMPOS
CPF: 185.696.252-00
Cargo/Função: (3506) CONTR.TEMP.FUNCAO PROF. HABILITADO
Referência: B-001 Carga Horária: 12 horas semanais
Un. Adm: (009725) E.E. AGENOR FERREIRA LEO
A Partir de: 03/02/2014 Até 11/03/2014
CONTRATO/SEDUC/08334/2014 DE:
13/02/2014

Processo Nº: 1000001459658
Contratado: (130914/17) APARECIDA RUIZ DA SILVA
CPF: 808.647.919-68
Cargo/Função: (3506) CONTR.TEMP.FUNCAO PROF. HABILITADO
Referência: B-001 Carga Horária: 30 horas semanais
Un. Adm: (013749) C.E.J.A. GETÚLIO DORNELES VARGAS
A Partir de: 03/02/2014 Até 11/03/2014
CONTRATO/SEDUC/08335/2014 DE:
13/02/2014

Processo Nº: 1000001459683
Contratado: (130997/12) MARCELA MACHADO FERREIRA
CPF: 003.737.261-04
Cargo/Função: (3506) CONTR.TEMP.FUNCAO PROF. HABILITADO
Referência: B-001 Carga Horária: 30 horas semanais
Un. Adm: (013749) C.E.J.A. GETÚLIO DORNELES VARGAS
A Partir de: 03/02/2014 Até 11/03/2014
CONTRATO/SEDUC/08336/2014 DE:
13/02/2014

Processo Nº: 1000001455342
Contratado: (131028/17) CIRENIO REGINALDO FRANCISCO
CPF: 445.270.981-87
Cargo/Função: (3506) CONTR.TEMP.FUNCAO PROF. HABILITADO
Referência: B-001 Carga Horária: 02 horas semanais
Un. Adm: (153958) E.E. INDIGENA TERENA DE KOMOMOYEA KOVERO
A Partir de: 03/02/2014 Até 22/12/2014
CONTRATO/SEDUC/08337/2014 DE:
13/02/2014

Processo Nº: 1000001458128
Contratado: (131028/18) CIRENIO REGINALDO FRANCISCO
CPF: 445.270.981-87
Cargo/Função: (3506) CONTR.TEMP.FUNCAO PROF. HABILITADO
Referência: B-001 Carga Horária: 20 horas semanais
Un. Adm: (153958) E.E. INDIGENA TERENA DE KOMOMOYEA KOVERO
A Partir de: 03/02/2014 Até 22/12/2014
CONTRATO/SEDUC/08338/2014 DE: 13/02/2014

Processo Nº: 1000001445096
Contratado: (131159/14) MARIA DO CARMO VIEIRA DA SILVA
CPF: 896.122.991-53
Cargo/Função: (3476) APOIO ADM. EDUCACIONAL-ELEMENTAR
Referência: A-001 Carga Horária: 30 horas semanais
Un. Adm: (016438) E.E. KREEN AKAREO
A Partir de: 27/01/2014 Até 22/12/2014
CONTRATO/SEDUC/08339/2014 DE:
13/02/2014

Processo Nº: 1000001444659
Contratado: (131163/5) NIVIA APARECIDA DOMINGUES ARCANJO
CPF: 781.353.461-15
Cargo/Função: (3506) CONTR.TEMP.FUNCAO PROF. HABILITADO
Referência: B-001 Carga Horária: 20 horas semanais
Un. Adm: (014532) E.E. SAGRADO CORAÇÃO DE JESUS
A Partir de: 27/01/2014 Até 22/12/2014
CONTRATO/SEDUC/08340/2014 DE:
13/02/2014

Processo Nº: 1000001456905
Contratado: (131184/8) VANUZA PEREIRA CADIDE
CPF: 013.207.991-75
Cargo/Função: (3506) CONTR.TEMP.FUNCAO PROF. HABILITADO
Referência: B-001 Carga Horária: 06 horas semanais
Un. Adm: (043133) E.E. LUDOVICO VIEIRA CAMARGO
A Partir de: 07/01/2014 Até 24/02/2014
CONTRATO/SEDUC/08341/2014 DE:
13/02/2014

Processo Nº: 1000001447045
Contratado: (131361/10) CLAUDINEY BERNARDINO CASTILHO
CPF: 821.049.301-97
Cargo/Função: (3506) CONTR.TEMP.FUNCAO PROF. HABILITADO
Referência: B-001 Carga Horária: 30 horas semanais
Un. Adm: (009610) E.E. ANTONIO EPAMINONDAS
A Partir de: 27/01/2014 Até 22/12/2014
CONTRATO/SEDUC/08342/2014 DE:
13/02/2014

Processo Nº: 1000001451254
Contratado: (131371/15) LEILA LOURENCO BORGES
CPF: 870.149.711-15
Cargo/Função: (3468) TECNICO ADMINISTRATIVO EDUCACIONAL
Referência: A-001 Carga Horária: 30 horas semanais
Un. Adm: (049646) E.E. PAULO FREIRE
A Partir de: 03/02/2014 Até 11/03/2014
CONTRATO/SEDUC/08343/2014 DE:
13/02/2014

Processo Nº: 1000001458497
Contratado: (131377/15) ANGELA CRISTINA SIGARINE BASTOS
CPF: 627.145.031-87
Cargo/Função: (3506) CONTR.TEMP.FUNCAO PROF. HABILITADO
Referência: B-001 Carga Horária: 20 horas semanais
Un. Adm: (009709) E.E. MARIANA LUIZA MOREIRA
A Partir de: 03/02/2014 Até 11/03/2014
CONTRATO/SEDUC/08344/2014 DE:
13/02/2014

Processo Nº: 1000001457096
Contratado: (131383/34) ADILSON CONCEICAO SIQUEIRA
CPF: 632.860.091-72
Cargo/Função: (3506) CONTR.TEMP.FUNCAO PROF. HABILITADO
Referência: B-001 Carga Horária: 10 horas semanais
Un. Adm: (071765) E.E. DUNGA RODRIGUES
A Partir de: 03/02/2014 Até 11/03/2014
CONTRATO/SEDUC/08345/2014 DE:
13/02/2014

Processo Nº: 1000001446491
Contratado: (131404/22) CARLA ANDREIA MOURA DE ALENCAR
CPF: 002.450.511-04
Cargo/Função: (3506) CONTR.TEMP.FUNCAO PROF. HABILITADO
Referência: B-001 Carga Horária: 21 horas semanais
Un. Adm: (016357) E.E. IRANY JAIME FARINA
A Partir de: 27/01/2014 Até 22/12/2014
CONTRATO/SEDUC/08346/2014 DE:
13/02/2014

Processo Nº: 1000001446983
Contratado: (131499/17) CLEIDE ALVES RIBEIRO
CPF: 858.476.231-00
Cargo/Função: (3468) TECNICO ADMINISTRATIVO EDUCACIONAL
Referência: A-001 Carga Horária: 30 horas semanais
Un. Adm: (094420) E.E. MADRE CRISTINA
A Partir de: 27/01/2014 Até 22/12/2014
CONTRATO/SEDUC/08347/2014 DE:
13/02/2014

Processo Nº: 1000001450809
Contratado: (131751/31) GLEICE MARA SOCORRO DE OLIVEIRA
CPF: 550.107.841-49
Cargo/Função: (3506) CONTR.TEMP.FUNCAO PROF. HABILITADO
Referência: B-001 Carga Horária: 29 horas semanais
Un. Adm: (011010) E.E. MARECHAL DUTRA
A Partir de: 03/02/2014 Até 11/03/2014
CONTRATO/SEDUC/08348/2014 DE:
13/02/2014

Processo Nº: 1000001445879
Contratado: (132191/10) GISELENE DA CUNHA
CPF: 022.251.111-70
Cargo/Função: (3506) CONTR.TEMP.FUNCAO PROF. HABILITADO
Referência: B-001 Carga Horária: 20 horas semanais
Un. Adm: (013048) E.E. DEP. DORMEVAL FARIA
A Partir de: 21/01/2014 Até 20/05/2014
CONTRATO/SEDUC/08349/2014 DE:
13/02/2014

Processo Nº: 1000001453817
Contratado: (132349/10) LUCELIA NONATO E SILVA
CPF: 854.525.051-72
Cargo/Função: (3506) CONTR.TEMP.FUNCAO PROF. HABILITADO

Referência: B-001 Carga Horária: 20 horas semanais
 Un. Adm: (159700) E.E. "ANTONIO ALVES DIAS"
 A Partir de: 27/01/2014 Até 22/12/2014
CONTRATO/SEDUC/08350/2014 DE:
 13/02/2014
 Processo Nº: 1000001454921
 Contratado: (132364/14) JULIANA PRIMO SOUZA
 CPF: 003.755.931-10
 Cargo/Função: (3506) CONTR.TEMP.FUNCAO PROF. HABILITADO
 Referência: B-001 Carga Horária: 08 horas semanais
 Un. Adm: (011142) E.E. EMANUEL PINHEIRO
 A Partir de: 27/01/2014 Até 22/12/2014
CONTRATO/SEDUC/08351/2014 DE:
 13/02/2014
 Processo Nº: 1000001445621
 Contratado: (132364/15) JULIANA PRIMO SOUZA
 CPF: 003.755.931-10
 Cargo/Função: (3506) CONTR.TEMP.FUNCAO PROF. HABILITADO
 Referência: B-001 Carga Horária: 12 horas semanais
 Un. Adm: (011142) E.E. EMANUEL PINHEIRO
 A Partir de: 27/01/2014 Até 22/12/2014
CONTRATO/SEDUC/08352/2014 DE:
 13/02/2014
 Processo Nº: 1000001459076
 Contratado: (132396/7) ROBSON LUIZ CASTRO DOS SANTOS
 CPF: 003.893.641-00
 Cargo/Função: (3506) CONTR.TEMP.FUNCAO PROF. HABILITADO
 Referência: B-001 Carga Horária: 13 horas semanais
 Un. Adm: (009725) E.E. AGENOR FERREIRA LEO
 A Partir de: 03/02/2014 Até 11/03/2014
CONTRATO/SEDUC/08353/2014 DE:
 13/02/2014
 Processo Nº: 1000001445099
 Contratado: (132456/12) SANDRA RODRIGUES DE ANDRADE
 CPF: 020.717.591-84
 Cargo/Função: (3476) APOIO ADM. EDUCACIONAL-ELEMENTAR
 Referência: A-001 Carga Horária: 30 horas semanais
 Un. Adm: (016438) E.E. KREEN AKARORE
 A Partir de: 27/01/2014 Até 22/12/2014
CONTRATO/SEDUC/08354/2014 DE:
 13/02/2014
 Processo Nº: 1000001447473
 Contratado: (132465/5) LEONOR SOUZA PEDROSO
 CPF: 654.151.911-00
 Cargo/Função: (3476) APOIO ADM. EDUCACIONAL-ELEMENTAR
 Referência: A-001 Carga Horária: 30 horas semanais
 Un. Adm: (084344) E.E. MARECHAL CANDIDO RONDON
 A Partir de: 27/01/2014 Até 22/12/2014
CONTRATO/SEDUC/08355/2014 DE:
 13/02/2014
 Processo Nº: 1000001452624
 Contratado: (13247/12) SUELI MONTEIRO ALVES FERREIRA
 CPF: 458.841.961-72
 Cargo/Função: (3506) CONTR.TEMP.FUNCAO PROF. HABILITADO
 Referência: B-001 Carga Horária: 01 hora semanal
 Un. Adm: (016411) E.E. 19 DE JULHO
 A Partir de: 27/01/2014 Até 22/12/2014
CONTRATO/SEDUC/08356/2014 DE:
 13/02/2014
 Processo Nº: 1000001451436
 Contratado: (132513/63) MARIA LUCIA DE FARIAS DA SILVA
 CPF: 367.570.202-20
 Cargo/Função: (3506) CONTR.TEMP.FUNCAO PROF. HABILITADO
 Referência: B-001 Carga Horária: 03 horas semanais
 Un. Adm: (114561) E.E. PROF. ELCIO PRATES
 A Partir de: 27/01/2014 Até 22/12/2014
CONTRATO/SEDUC/08357/2014 DE:
 13/02/2014
 Processo Nº: 1000001445623
 Contratado: (132513/64) MARIA LUCIA DE FARIAS DA SILVA
 CPF: 367.570.202-20
 Cargo/Função: (3506) CONTR.TEMP.FUNCAO PROF. HABILITADO
 Referência: B-001 Carga Horária: 14 horas semanais
 Un. Adm: (114561) E.E. PROF. ELCIO PRATES
 A Partir de: 27/01/2014 Até 22/12/2014
CONTRATO/SEDUC/08358/2014 DE:
 13/02/2014
 Processo Nº: 1000001448559
 Contratado: (132518/9) VITALINA ARRUDA DA SILVA E SILVA
 CPF: 010.586.471-48
 Cargo/Função: (3476) APOIO ADM. EDUCACIONAL-ELEMENTAR
 Referência: A-001 Carga Horária: 30 horas semanais
 Un. Adm: (013897) E.E. ZELIA COSTA DE ALMEIDA
 A Partir de: 27/01/2014 Até 22/12/2014
CONTRATO/SEDUC/08359/2014 DE:
 13/02/2014
 Processo Nº: 1000001458294
 Contratado: (132526/11) HELENA DOMINGAS DE MOURA
 CPF: 013.430.861-16
 Cargo/Função: (3506) CONTR.TEMP.FUNCAO PROF. HABILITADO
 Referência: B-001 Carga Horária: 20 horas semanais
 Un. Adm: (012599) E.E. VIRGINIO NUNES FERRAZ JUNIOR
 A Partir de: 03/02/2014 Até 11/03/2014
CONTRATO/SEDUC/08360/2014 DE:
 13/02/2014
 Processo Nº: 1000001450793
 Contratado: (132547/13) CLAUDIA MARISA SERAFIM
 CPF: 897.312.639-34
 Cargo/Função: (3506) CONTR.TEMP.FUNCAO PROF. HABILITADO
 Referência: B-001 Carga Horária: 20 horas semanais
 Un. Adm: (011010) E.E. MARECHAL DUTRA
 A Partir de: 03/02/2014 Até 11/03/2014
CONTRATO/SEDUC/08361/2014 DE: 13/02/2014

Processo Nº: 1000001457998
 Contratado: (132551/7) LAURA INES SILVA TEIXEIRA DOS REIS
 CPF: 970.733.421-53
 Cargo/Função: (3506) CONTR.TEMP.FUNCAO PROF. HABILITADO
 Referência: B-001 Carga Horária: 20 horas semanais
 Un. Adm: (010707) E.E. MARCELINA DE CAMPOS
 A Partir de: 03/02/2014 Até 11/03/2014
CONTRATO/SEDUC/08362/2014 DE:
 13/02/2014
 Processo Nº: 1000001447967
 Contratado: (132563/24) DENISE APARECIDA DO BEM MATOS
 CPF: 007.832.581-19
 Cargo/Função: (3506) CONTR.TEMP.FUNCAO PROF. HABILITADO
 Referência: B-001 Carga Horária: 14 horas semanais
 Un. Adm: (016411) E.E. 19 DE JULHO
 A Partir de: 27/01/2014 Até 22/12/2014
CONTRATO/SEDUC/08363/2014 DE:
 13/02/2014
 Processo Nº: 1000001447826
 Contratado: (132572/12) LUIZA ESTEVAN DE CAMPOS SOUZA
 CPF: 878.182.721-00
 Cargo/Função: (3506) CONTR.TEMP.FUNCAO PROF. HABILITADO
 Referência: B-001 Carga Horária: 18 horas semanais
 Un. Adm: (084344) E.E. MARECHAL CANDIDO RONDON
 A Partir de: 27/01/2014 Até 22/12/2014
CONTRATO/SEDUC/08364/2014 DE:
 13/02/2014
 Processo Nº: 1000001447827
 Contratado: (132649/20) SEBASTIAO DA GUIA DE SIQUEIRA
 CPF: 630.963.581-68
 Cargo/Função: (3506) CONTR.TEMP.FUNCAO PROF. HABILITADO
 Referência: B-001 Carga Horária: 20 horas semanais
 Un. Adm: (084344) E.E. MARECHAL CANDIDO RONDON
 A Partir de: 27/01/2014 Até 22/12/2014
CONTRATO/SEDUC/08365/2014 DE:
 13/02/2014
 Processo Nº: 1000001447849
 Contratado: (132682/17) JOSIANE ORTEGA FERNANDES
 CPF: 024.755.911-37
 Cargo/Função: (3506) CONTR.TEMP.FUNCAO PROF. HABILITADO
 Referência: B-001 Carga Horária: 13 horas semanais
 Un. Adm: (016411) E.E. 19 DE JULHO
 A Partir de: 27/01/2014 Até 22/12/2014
CONTRATO/SEDUC/08366/2014 DE:
 13/02/2014
 Processo Nº: 1000001451704
 Contratado: (132782/27) LEILANE RODRIGUES KOYANAGI
 CPF: 022.287.291-83
 Cargo/Função: (3506) CONTR.TEMP.FUNCAO PROF. HABILITADO
 Referência: B-001 Carga Horária: 16 horas semanais
 Un. Adm: (145769) E.E. FRANCISCA BARROS DE CARVALHO
 A Partir de: 03/02/2014 Até 11/03/2014
CONTRATO/SEDUC/08367/2014 DE:
 13/02/2014
 Processo Nº: 1000001458139
 Contratado: (132807/40) LEIVA APARECIDA ALVES
 CPF: 422.569.091-15
 Cargo/Função: (3506) CONTR.TEMP.FUNCAO PROF. HABILITADO
 Referência: B-001 Carga Horária: 20 horas semanais
 Un. Adm: (010707) E.E. MARCELINA DE CAMPOS
 A Partir de: 03/02/2014 Até 11/03/2014
CONTRATO/SEDUC/08368/2014 DE:
 13/02/2014
 Processo Nº: 1000001459089
 Contratado: (132812/11) MATILDE SAMPAIO BIDOIA FARIAS
 CPF: 544.216.401-15
 Cargo/Função: (3506) CONTR.TEMP.FUNCAO PROF. HABILITADO
 Referência: B-001 Carga Horária: 20 horas semanais
 Un. Adm: (020516) E.E. DR. MARIO DE CASTRO
 A Partir de: 03/02/2014 Até 11/03/2014
CONTRATO/SEDUC/08369/2014 DE:
 13/02/2014
 Processo Nº: 1000001458126
 Contratado: (132899/35) GISLENE APARECIDA DE MORAES ALVES
 CPF: 102.201.688-14
 Cargo/Função: (3506) CONTR.TEMP.FUNCAO PROF. HABILITADO
 Referência: B-001 Carga Horária: 12 horas semanais
 Un. Adm: (010707) E.E. MARCELINA DE CAMPOS
 A Partir de: 03/02/2014 Até 11/03/2014
CONTRATO/SEDUC/08370/2014 DE:
 13/02/2014
 Processo Nº: 1000001457347
 Contratado: (132906/11) MARIA LUCINEIDE DE SOUZA
 CPF: 346.683.901-78
 Cargo/Função: (3506) CONTR.TEMP.FUNCAO PROF. HABILITADO
 Referência: B-001 Carga Horária: 20 horas semanais
 Un. Adm: (012211) E.E. MERCEDES DE PAULA SODA
 A Partir de: 03/02/2014 Até 11/03/2014
CONTRATO/SEDUC/08371/2014 DE:
 13/02/2014
 Processo Nº: 1000001450175
 Contratado: (132919/18) GELCI TRESSI BILIBIO
 CPF: 619.499.220-49
 Cargo/Função: (3506) CONTR.TEMP.FUNCAO PROF. HABILITADO
 Referência: B-001 Carga Horária: 04 horas semanais
 Un. Adm: (114553) E.E. Pe. JOHANNES BERTHOLD HENNING
 A Partir de: 27/01/2014 Até 22/12/2014
CONTRATO/SEDUC/08372/2014 DE:
 13/02/2014
 Processo Nº: 1000001455354
 Contratado: (132920/25) ARACELY CONCEICAO DA COSTA
 CPF: 622.113.821-34
 Cargo/Função: (3506) CONTR.TEMP.FUNCAO PROF. HABILITADO

Referência: B-001 Carga Horária: 29 horas semanais
Un. Adm: (064149) E.E. PAULO FREIRE
A Partir de: 03/02/2014 Até 11/03/2014
CONTRATO/SEDUC/08373/2014 DE: 13/02/2014
Processo Nº: 1000001450802
Contratado: (132948/31) ELIDIA MARIA LORENZATO
CPF: 996.689.801-82
Cargo/Função: (3506) CONTR.TEMP.FUNCAO PROF. HABILITADO
Referência: B-001 Carga Horária: 20 horas semanais
Un. Adm: (011010) E.E. MARECHAL DUTRA
A Partir de: 03/02/2014 Até 11/03/2014
CONTRATO/SEDUC/08374/2014 DE: 13/02/2014
Processo Nº: 1000001454712
Contratado: (132950/14) VERA HRYCYK DA SILVA
CPF: 201.138.542-34
Cargo/Função: (3506) CONTR.TEMP.FUNCAO PROF. HABILITADO
Referência: B-001 Carga Horária: 30 horas semanais
Un. Adm: (015598) C.E.J.A. "ARIOSTO DA RIVA"
A Partir de: 03/02/2014 Até 11/03/2014
CONTRATO/SEDUC/08375/2014 DE: 13/02/2014
Processo Nº: 1000001448604
Contratado: (132951/15) SANDRA NAZARE FARIAS SILVA SIQUEIRA
CPF: 266.609.201-10
Cargo/Função: (3506) CONTR.TEMP.FUNCAO PROF. HABILITADO
Referência: B-001 Carga Horária: 26 horas semanais
Un. Adm: (114553) E.E. Pe. JOHANNES BERTHOLD HENNING
A Partir de: 27/01/2014 Até 22/12/2014
CONTRATO/SEDUC/08376/2014 DE: 13/02/2014
Processo Nº: 1000001459259
Contratado: (133038/20) KELI CRISTINA PILONETO
CPF: 961.090.761-04
Cargo/Função: (3468) TECNICO ADMINISTRATIVO EDUCACIONAL
Referência: A-001 Carga Horária: 30 horas semanais
Un. Adm: (173509) E. E. HENRIQUE JOSE TRINDADE
A Partir de: 27/01/2014 Até 22/12/2014
CONTRATO/SEDUC/08377/2014 DE: 13/02/2014
Processo Nº: 1000001448578
Contratado: (133061/7) MARTINHA NOGUEIRA DE OLIVEIRA
CPF: 503.506.251-15
Cargo/Função: (3506) CONTR.TEMP.FUNCAO PROF. HABILITADO
Referência: B-001 Carga Horária: 20 horas semanais
Un. Adm: (013897) E.E. ZELIA COSTA DE ALMEIDA
A Partir de: 27/01/2014 Até 22/12/2014
CONTRATO/SEDUC/08378/2014 DE: 13/02/2014
Processo Nº: 1000001454467
Contratado: (133065/17) DARILENE DIAS DA CRUZ FERREIRA
CPF: 582.006.901-30
Cargo/Função: (3506) CONTR.TEMP.FUNCAO PROF. HABILITADO
Referência: B-001 Carga Horária: 04 horas semanais
Un. Adm: (158348) E.E. ROBEVAL COSTA REIS
A Partir de: 03/02/2014 Até 11/03/2014
CONTRATO/SEDUC/08379/2014 DE: 13/02/2014
Processo Nº: 1000001446631
Contratado: (133081/19) LAURA CAROLINA SERRA SOARES
CPF: 004.039.371-24
Cargo/Função: (3506) CONTR.TEMP.FUNCAO PROF. HABILITADO
Referência: B-001 Carga Horária: 07 horas semanais
Un. Adm: (012858) E.E. PROF. MARIO ABRAO NASSARDEN
A Partir de: 27/01/2014 Até 22/12/2014
CONTRATO/SEDUC/08380/2014 DE: 13/02/2014
Processo Nº: 1000001457432
Contratado: (133087/14) JOSE AIRTON PINHEIRO
CPF: 014.747.381-09
Cargo/Função: (3476) APOIO ADM. EDUCACIONAL-ELEMENTAR
Referência: A-001 Carga Horária: 30 horas semanais
Un. Adm: (015792) E.E. DOM AQUINO CORREA
A Partir de: 24/01/2014 Até 22/12/2014
CONTRATO/SEDUC/08381/2014 DE: 13/02/2014
Processo Nº: 1000001453194
Contratado: (133113/14) LIEBERMAN ALVES VIANA
CPF: 729.555.701-68
Cargo/Função: (3506) CONTR.TEMP.FUNCAO PROF. HABILITADO
Referência: B-001 Carga Horária: 12 horas semanais
Un. Adm: (009610) E.E. ANTONIO EPAMINONDAS
A Partir de: 27/01/2014 Até 22/12/2014
CONTRATO/SEDUC/08382/2014 DE: 13/02/2014
Processo Nº: 1000001451189
Contratado: (133134/5) ERMERSON HENRIQUE SANTOS ARRUDA
CPF: 980.387.371-72
Cargo/Função: (3506) CONTR.TEMP.FUNCAO PROF. HABILITADO
Referência: B-001 Carga Horária: 20 horas semanais
Un. Adm: (009610) E.E. ANTONIO EPAMINONDAS
A Partir de: 03/02/2014 Até 22/12/2014
CONTRATO/SEDUC/08383/2014 DE: 13/02/2014
Processo Nº: 1000001451676
Contratado: (133289/18) ILTON DOMINGOS DE BULHOES
CPF: 318.601.331-34
Cargo/Função: (3476) APOIO ADM. EDUCACIONAL-ELEMENTAR
Referência: A-001 Carga Horária: 30 horas semanais
Un. Adm: (012360) CEJA - LICINIO MONTEIRO DA SILVA
A Partir de: 03/02/2014 Até 22/12/2014
CONTRATO/SEDUC/08384/2014 DE: 13/02/2014
Processo Nº: 1000001456800

Contratado: (133564/9) MICHELLY DE SOUZA ORTIZ
CPF: 000.870.181-44
Cargo/Função: (3506) CONTR.TEMP.FUNCAO PROF. HABILITADO
Referência: B-001 Carga Horária: 20 horas semanais
Un. Adm: (011509) E.E. DR. JOAO PONCE DE ARRUDA
A Partir de: 03/02/2014 Até 11/03/2014
CONTRATO/SEDUC/08385/2014 DE: 13/02/2014
Processo Nº: 1000001457076
Contratado: (133647/15) NIVALDA RODRIGUES DE OLIVEIRA SANTOS
CPF: 631.195.011-15
Cargo/Função: (3476) APOIO ADM. EDUCACIONAL-ELEMENTAR
Referência: A-001 Carga Horária: 30 horas semanais
Un. Adm: (016012) C.E.J.A. "ANTONIO CASAGRANDE"
A Partir de: 03/02/2014 Até 11/03/2014
CONTRATO/SEDUC/08386/2014 DE: 13/02/2014
Processo Nº: 1000001452973
Contratado: (133699/15) MARIZA CUSTODIO GOMES DE OLIVEIRA
CPF: 926.870.161-87
Cargo/Função: (3506) CONTR.TEMP.FUNCAO PROF. HABILITADO
Referência: B-001 Carga Horária: 26 horas semanais
Un. Adm: (069523) E.E. CONQUISTA D'OESTE
A Partir de: 03/02/2014 Até 22/12/2014
CONTRATO/SEDUC/08387/2014 DE: 13/02/2014
Processo Nº: 1000001449765
Contratado: (133735/15) MARIA CLEIDE PEREIRA
CPF: 345.556.171-34
Cargo/Função: (3476) APOIO ADM. EDUCACIONAL-ELEMENTAR
Referência: A-001 Carga Horária: 30 horas semanais
Un. Adm: (011088) E.E. ODORICO LEOCARIO ROSA
A Partir de: 03/02/2014 Até 22/12/2014
CONTRATO/SEDUC/08388/2014 DE: 13/02/2014
Processo Nº: 1000001448658
Contratado: (134031/11) NEIRIAN AMARAL DE SOUZA
CPF: 822.979.831-15
Cargo/Função: (3506) CONTR.TEMP.FUNCAO PROF. HABILITADO
Referência: B-001 Carga Horária: 24 horas semanais
Un. Adm: (013897) E.E. ZELIA COSTA DE ALMEIDA
A Partir de: 27/01/2014 Até 22/12/2014
CONTRATO/SEDUC/08389/2014 DE: 13/02/2014
Processo Nº: 1000001455383
Contratado: (134130/7) SOELI BATISTA DA SILVA
CPF: 029.486.571-30
Cargo/Função: (3506) CONTR.TEMP.FUNCAO PROF. HABILITADO
Referência: B-001 Carga Horária: 20 horas semanais
Un. Adm: (064149) E.E. PAULO FREIRE
A Partir de: 03/02/2014 Até 11/03/2014
CONTRATO/SEDUC/08390/2014 DE: 13/02/2014
Processo Nº: 1000001448342
Contratado: (134173/19) CLODOALDO DO BOM DESPACHO AMORIM DA ABADIA
CPF: 008.043.021-03
Cargo/Função: (3506) CONTR.TEMP.FUNCAO PROF. HABILITADO
Referência: B-001 Carga Horária: 21 horas semanais
Un. Adm: (012556) E.E. SANTA CLAUDINA
A Partir de: 27/01/2014 Até 22/12/2014
CONTRATO/SEDUC/08391/2014 DE: 13/02/2014
Processo Nº: 1000001453387
Contratado: (134198/6) DOMINGOS DE MATOS RODRIGUES
CPF: 370.729.351-34
Cargo/Função: (3506) CONTR.TEMP.FUNCAO PROF. HABILITADO
Referência: B-001 Carga Horária: 20 horas semanais
Un. Adm: (158828) E.E. "WALDIR BENTO DA COSTA"
A Partir de: 27/01/2014 Até 22/12/2014
CONTRATO/SEDUC/08392/2014 DE: 13/02/2014
Processo Nº: 1000001448306
Contratado: (134208/16) RUTH BATISTA DO NASCIMENTO DE QUEIROZ
CPF: 651.397.471-20
Cargo/Função: (3506) CONTR.TEMP.FUNCAO PROF. HABILITADO
Referência: B-001 Carga Horária: 26 horas semanais
Un. Adm: (012556) E.E. SANTA CLAUDINA
A Partir de: 27/01/2014 Até 22/12/2014
CONTRATO/SEDUC/08393/2014 DE: 13/02/2014
Processo Nº: 1000001448014
Contratado: (134341/10) SALETE DE LURDES BORSATTI MILANI
CPF: 005.916.821-84
Cargo/Função: (3468) TECNICO ADMINISTRATIVO EDUCACIONAL
Referência: A-001 Carga Horária: 30 horas semanais
Un. Adm: (114553) E.E. Pe. JOHANNES BERTHOLD HENNING
A Partir de: 27/01/2014 Até 22/12/2014
CONTRATO/SEDUC/08394/2014 DE: 13/02/2014
Processo Nº: 1000001458842
Contratado: (134362/9) ANA BELGA INACIO PEREIRA
CPF: 482.676.001-91
Cargo/Função: (3476) APOIO ADM. EDUCACIONAL-ELEMENTAR
Referência: A-001 Carga Horária: 30 horas semanais
Un. Adm: (015105) E.E. 9 DE JULHO
A Partir de: 03/02/2014 Até 11/03/2014
CONTRATO/SEDUC/08395/2014 DE: 13/02/2014
Processo Nº: 1000001446096
Contratado: (134414/17) DANIELE ULRICH DA SILVA
CPF: 040.009.119-45
Cargo/Função: (3506) CONTR.TEMP.FUNCAO PROF. HABILITADO
Referência: B-001 Carga Horária: 26 horas semanais

Un. Adm: (015504) E.E.E MUNDO NOVO
 A Partir de: 27/01/2014 Até 22/12/2014
 CONTRATO/SEDUC/08396/2014 DE:
 13/02/2014
 Processo Nº: 1000001444861
 Contratado: (134463/15) ELIENE ANDRADE FAGUNDES
 CPF: 650.673.471-04
 Cargo/Função: (3506) CONTR.TEMP.FUNCAO PROF. HABILITADO
 Referência: B-001 Carga Horária: 20 horas semanais
 Un. Adm: (011088) E.E. ODORICO LEOCARIO ROSA
 A Partir de: 27/01/2014 Até 22/12/2014
 CONTRATO/SEDUC/08397/2014 DE:
 13/02/2014
 Processo Nº: 1000001449713
 Contratado: (134683/8) HILDA DA SILVA LIMA MARONESI
 CPF: 030.508.041-57
 Cargo/Função: (3506) CONTR.TEMP.FUNCAO PROF. HABILITADO
 Referência: B-001 Carga Horária: 05 horas semanais
 Un. Adm: (044270) E.E. 13 DE MAIO
 A Partir de: 27/01/2014 Até 22/12/2014
 CONTRATO/SEDUC/08398/2014 DE:
 13/02/2014
 Processo Nº: 1000001451819
 Contratado: (134763/40) MARIA INES FERREIRA MONTEIRO
 CPF: 720.581.291-72
 Cargo/Função: (3506) CONTR.TEMP.FUNCAO PROF. HABILITADO
 Referência: B-001 Carga Horária: 06 horas semanais
 Un. Adm: (145696) E.E. VIRGILIO CORREA FILHO
 A Partir de: 03/02/2014 Até 22/12/2014
 CONTRATO/SEDUC/08399/2014 DE:
 13/02/2014
 Processo Nº: 1000001450384
 Contratado: (134767/11) ELIZANGELA SOUZA SILVA FERREIRA
 CPF: 886.502.941-20
 Cargo/Função: (3506) CONTR.TEMP.FUNCAO PROF. HABILITADO
 Referência: B-001 Carga Horária: 09 horas semanais
 Un. Adm: (114553) E.E. Pe. JOHANNES BERTHOLD HENNING
 A Partir de: 27/01/2014 Até 22/12/2014
 CONTRATO/SEDUC/08400/2014 DE:
 13/02/2014
 Processo Nº: 1000001451530
 Contratado: (134801/28) GRACIELA ROSA AZEVEDO DE OLIVEIRA
 CPF: 966.350.611-34
 Cargo/Função: (3506) CONTR.TEMP.FUNCAO PROF. HABILITADO
 Referência: B-001 Carga Horária: 04 horas semanais
 Un. Adm: (015890) E.E. PATRIARCA DA INDEPENDENCIA
 A Partir de: 03/02/2014 Até 22/12/2014
 CONTRATO/SEDUC/08401/2014 DE:
 13/02/2014
 Processo Nº: 1000001456552
 Contratado: (134845/12) MIRIAN MARCIA VILELA ALVES
 CPF: 424.419.001-53
 Cargo/Função: (3506) CONTR.TEMP.FUNCAO PROF. HABILITADO
 Referência: B-001 Carga Horária: 25 horas semanais
 Un. Adm: (010871) E.E. ADOLFO AUGUSTO DE MORAES
 A Partir de: 03/02/2014 Até 11/03/2014
 CONTRATO/SEDUC/08402/2014 DE:
 13/02/2014
 Processo Nº: 1000001456167
 Contratado: (134864/12) MARIZA LEAL
 CPF: 781.783.631-00
 Cargo/Função: (3506) CONTR.TEMP.FUNCAO PROF. HABILITADO
 Referência: B-001 Carga Horária: 20 horas semanais
 Un. Adm: (012319) E.E. DEP. MILTON FIGUEIREDO
 A Partir de: 03/02/2014 Até 11/03/2014
 CONTRATO/SEDUC/08403/2014 DE:
 13/02/2014
 Processo Nº: 1000001448149
 Contratado: (134909/11) ELISSANIO VAZ SANTOS
 CPF: 869.983.401-25
 Cargo/Função: (3506) CONTR.TEMP.FUNCAO PROF. HABILITADO
 Referência: B-001 Carga Horária: 16 horas semanais
 Un. Adm: (016411) E.E. 19 DE JULHO
 A Partir de: 27/01/2014 Até 22/12/2014
 CONTRATO/SEDUC/08404/2014 DE:
 13/02/2014
 Processo Nº: 1000001448620
 Contratado: (134916/12) JOSE ADENIR PEREIRA
 CPF: 015.283.731-03
 Cargo/Função: (3476) APOIO ADM. EDUCACIONAL-ELEMENTAR
 Referência: A-001 Carga Horária: 30 horas semanais
 Un. Adm: (013170) E.E. DEP. JOAO EVARISTO CURVO
 A Partir de: 27/01/2014 Até 22/12/2014
 CONTRATO/SEDUC/08405/2014 DE:
 13/02/2014
 Processo Nº: 1000001458156
 Contratado: (134978/15) RENATA GONCALINA PRADO E SILVA
 CPF: 928.780.831-72
 Cargo/Função: (3506) CONTR.TEMP.FUNCAO PROF. HABILITADO
 Referência: B-001 Carga Horária: 20 horas semanais
 Un. Adm: (012742) E.E. MARIA HELENA DE ARAUJO BASTOS
 A Partir de: 03/02/2014 Até 11/03/2014
 CONTRATO/SEDUC/08406/2014 DE:
 13/02/2014
 Processo Nº: 1000001447589
 Contratado: (135117/21) ANDREA CRISTINA BATISTELLA
 CPF: 973.344.801-04
 Cargo/Função: (3506) CONTR.TEMP.FUNCAO PROF. HABILITADO
 Referência: B-001 Carga Horária: 15 horas semanais
 Un. Adm: (015407) E.E. DOMINGOS BRIANTE
 A Partir de: 27/01/2014 Até 22/12/2014
 CONTRATO/SEDUC/08407/2014 DE: 13/02/2014
 Processo Nº: 1000001449925

Contratado: (135137/12) ORENGO TAPAYUNA
 CPF: 002.688.411-95
 Cargo/Função: (3506) CONTR.TEMP.FUNCAO PROF. HABILITADO
 Referência: A-001 Carga Horária: 30 horas semanais
 Un. Adm: (158380) E.E. INDÍGENA GORONÃ
 A Partir de: 01/02/2014 Até 22/12/2014
 CONTRATO/SEDUC/08408/2014 DE:
 13/02/2014
 Processo Nº: 1000001452123
 Contratado: (135138/10) BENGROI TAPAYUNA
 CPF: 017.487.761-77
 Cargo/Função: (8850) PROFESSOR INDIO
 Referência: A-001 Carga Horária: 16 horas semanais
 Un. Adm: (158380) E.E. INDÍGENA GORONÃ
 A Partir de: 27/01/2014 Até 22/12/2014
 CONTRATO/SEDUC/08409/2014 DE:
 13/02/2014
 Processo Nº: 1000001449924
 Contratado: (135141/9) NOKERE TAPAYUNA SUYA
 CPF: 933.364.541-15
 Cargo/Função: (3506) CONTR.TEMP.FUNCAO PROF. HABILITADO
 Referência: A-001 Carga Horária: 20 horas semanais
 Un. Adm: (158380) E.E. INDÍGENA GORONÃ
 A Partir de: 03/02/2014 Até 22/12/2014
 CONTRATO/SEDUC/08410/2014 DE:
 13/02/2014
 Processo Nº: 1000001447824
 Contratado: (135143/10) BEPTUKET METUKTIRE
 CPF: 977.418.251-00
 Cargo/Função: (8850) PROFESSOR INDIO
 Referência: A-001 Carga Horária: 04 horas semanais
 Un. Adm: (124001) E.E. INDÍGENA METUKTIRE
 A Partir de: 02/01/2014 Até 22/12/2014
 CONTRATO/SEDUC/08411/2014 DE:
 13/02/2014
 Processo Nº: 1000001455527
 Contratado: (135180/21) MARCIO ROGERIO DE JESUS SANZOVO
 CPF: 930.946.631-68
 Cargo/Função: (3506) CONTR.TEMP.FUNCAO PROF. HABILITADO
 Referência: B-001 Carga Horária: 04 horas semanais
 Un. Adm: (137766) E.E. PAULO FREIRE
 A Partir de: 27/01/2014 Até 22/12/2014
 CONTRATO/SEDUC/08412/2014 DE:
 13/02/2014
 Processo Nº: 1000001458192
 Contratado: (135454/28) ORILDE CECILIA SANGALETTI
 CPF: 021.965.179-50
 Cargo/Função: (3506) CONTR.TEMP.FUNCAO PROF. HABILITADO
 Referência: B-001 Carga Horária: 20 horas semanais
 Un. Adm: (015091) E.E. ANTONIO GROHS
 A Partir de: 03/02/2014 Até 11/03/2014
 CONTRATO/SEDUC/08413/2014 DE:
 13/02/2014
 Processo Nº: 1000001452709
 Contratado: (135572/8) LANDJANE FURQUIM DA SILVA
 CPF: 510.340.261-00
 Cargo/Função: (3506) CONTR.TEMP.FUNCAO PROF. HABILITADO
 Referência: B-001 Carga Horária: 30 horas semanais
 Un. Adm: (163694) C.E.J.A. "CREUSLI DE SOUZA RAMOS"
 A Partir de: 03/02/2014 Até 11/03/2014
 CONTRATO/SEDUC/08414/2014 DE:
 13/02/2014
 Processo Nº: 1000001452725
 Contratado: (135584/12) MARIA JOSE GOMES COELHO CASTILHO
 CPF: 405.476.201-87
 Cargo/Função: (3506) CONTR.TEMP.FUNCAO PROF. HABILITADO
 Referência: B-001 Carga Horária: 30 horas semanais
 Un. Adm: (163694) C.E.J.A. "CREUSLI DE SOUZA RAMOS"
 A Partir de: 03/02/2014 Até 11/03/2014
 CONTRATO/SEDUC/08415/2014 DE:
 13/02/2014
 Processo Nº: 1000001447347
 Contratado: (135691/6) HELOISE DE SOUZA OLIVEIRA
 CPF: 721.979.271-91
 Cargo/Função: (3514) CONTR.TEMP.FUNCAO PROF. NAO HABILIT
 Referência: B-001 Carga Horária: 30 horas semanais
 Un. Adm: (075116) E.E. DE ENSINO ESPECIAL LUZ DO SABER
 A Partir de: 27/01/2014 Até 22/12/2014
 CONTRATO/SEDUC/08416/2014 DE:
 13/02/2014
 Processo Nº: 1000001452539
 Contratado: (135780/20) SANDRA RIGGO DOS SANTOS
 CPF: 678.076.070-68
 Cargo/Função: (3506) CONTR.TEMP.FUNCAO PROF. HABILITADO
 Referência: B-001 Carga Horária: 08 horas semanais
 Un. Adm: (124923) E.E. ANDRE ANTONIO MAGGI
 A Partir de: 27/01/2014 Até 22/12/2014
 CONTRATO/SEDUC/08417/2014 DE:
 13/02/2014
 Processo Nº: 1000001458960
 Contratado: (135790/7) CRISTIANE OLIVEIRA MARTINS
 CPF: 033.983.169-30
 Cargo/Função: (3468) TECNICO ADMINISTRATIVO EDUCACIONAL
 Referência: A-001 Carga Horária: 30 horas semanais
 Un. Adm: (046434) E.E. FREI CANECA
 A Partir de: 27/01/2014 Até 22/12/2014
 CONTRATO/SEDUC/08418/2014 DE:
 13/02/2014
 Processo Nº: 1000001448328
 Contratado: (135794/16) ROBSON MIGUEL DA SILVA
 CPF: 012.031.124-08
 Cargo/Função: (3506) CONTR.TEMP.FUNCAO PROF. HABILITADO
 Referência: B-001 Carga Horária: 40 horas semanais

Un. Adm: (123994) E.E.INDIGENA EDUCACAO BASICA ZARUP WEJ
A Partir de: 02/01/2014 Até 20/01/2014
CONTRATO/SEDUC/08419/2014 DE:
13/02/2014
Processo Nº: 1000001453034
Contratado: (135797/12) CELSO XAJYP ZORO
CPF: 634.640.802-00
Cargo/Função: (3506) CONTR.TEMP.FUNCAO PROF. HABILITADO
Referência: B-001 Carga Horária: 26 horas semanais
Un. Adm: (123994) E.E.INDIGENA EDUCACAO BASICA ZARUP WEJ
A Partir de: 27/01/2014 Até 22/12/2014
CONTRATO/SEDUC/08420/2014 DE:
13/02/2014
Processo Nº: 1000001447234
Contratado: (135812/10) IVONE RIBEIRO DA SILVA
CPF: 432.279.881-00
Cargo/Função: (3476) APOIO ADM. EDUCACIONAL-ELEMENTAR
Referência: A-001 Carga Horária: 30 horas semanais
Un. Adm: (015903) E.E. MIN. PETRONIO PORTELA NUNES
A Partir de: 27/01/2014 Até 22/12/2014
CONTRATO/SEDUC/08421/2014 DE:
13/02/2014
Processo Nº: 1000001449016
Contratado: (135816/20) VANUSIA DE CASSIA DA SILVA VIEIRA
CPF: 925.195.041-53
Cargo/Função: (3506) CONTR.TEMP.FUNCAO PROF. HABILITADO
Referência: B-001 Carga Horária: 02 horas semanais
Un. Adm: (015903) E.E. MIN. PETRONIO PORTELA NUNES
A Partir de: 29/01/2014 Até 22/12/2014
CONTRATO/SEDUC/08422/2014 DE:
13/02/2014
Processo Nº: 1000001448101
Contratado: (135818/20) ANA PAULA BATISTA
CPF: 019.769.211-71
Cargo/Função: (3506) CONTR.TEMP.FUNCAO PROF. HABILITADO
Referência: B-001 Carga Horária: 20 horas semanais
Un. Adm: (015903) E.E. MIN. PETRONIO PORTELA NUNES
A Partir de: 27/01/2014 Até 22/12/2014
CONTRATO/SEDUC/08423/2014 DE:
13/02/2014
Processo Nº: 1000001444859
Contratado: (135864/11) JULIA MARIA DA SILVA VIEIRA
CPF: 020.180.971-05
Cargo/Função: (3506) CONTR.TEMP.FUNCAO PROF. HABILITADO
Referência: B-001 Carga Horária: 20 horas semanais
Un. Adm: (011088) E.E. ODORICO LEOCARO ROSA
A Partir de: 27/01/2014 Até 07/02/2014
CONTRATO/SEDUC/08424/2014 DE:
13/02/2014
Processo Nº: 1000001456536
Contratado: (135868/23) ANDREA LUCIANA SARI SAMPAIO
CPF: 459.966.871-00
Cargo/Função: (3506) CONTR.TEMP.FUNCAO PROF. HABILITADO
Referência: B-001 Carga Horária: 21 horas semanais
Un. Adm: (010871) E.E. ADOLFO AUGUSTO DE MORAES
A Partir de: 03/02/2014 Até 11/03/2014
CONTRATO/SEDUC/08425/2014 DE:
13/02/2014
Processo Nº: 1000001459362
Contratado: (136033/20) EDNA COSTA SANTANA MARQUES
CPF: 003.635.711-16
Cargo/Função: (3506) CONTR.TEMP.FUNCAO PROF. HABILITADO
Referência: B-001 Carga Horária: 20 horas semanais
Un. Adm: (016144) E.E. JUJIARA
A Partir de: 03/02/2014 Até 11/03/2014
CONTRATO/SEDUC/08426/2014 DE:
13/02/2014
Processo Nº: 1000001454231
Contratado: (136047/10) NILDA DIAS POSSAVATIS
CPF: 261.865.128-60
Cargo/Função: (3476) APOIO ADM. EDUCACIONAL-ELEMENTAR
Referência: A-001 Carga Horária: 30 horas semanais
Un. Adm: (015865) E.E. 29 DE NOVEMBRO
A Partir de: 03/02/2014 Até 11/03/2014
CONTRATO/SEDUC/08427/2014 DE:
13/02/2014
Processo Nº: 1000001459762
Contratado: (136070/29) SOLANGE DE ALMEIDA
CPF: 567.451.331-72
Cargo/Função: (3506) CONTR.TEMP.FUNCAO PROF. HABILITADO
Referência: B-001 Carga Horária: 18 horas semanais
Un. Adm: (009709) E.E. MARIANA LUIZA MOREIRA
A Partir de: 03/02/2014 Até 11/03/2014
CONTRATO/SEDUC/08428/2014 DE:
13/02/2014
Processo Nº: 1000001451887
Contratado: (136354/9) FLÁVIA APARECIDA DOS SANTOS
CPF: 072.802.106-43
Cargo/Função: (3506) CONTR.TEMP.FUNCAO PROF. HABILITADO
Referência: B-001 Carga Horária: 10 horas semanais
Un. Adm: (045403) E.E. ALEXANDRE LEITE
A Partir de: 27/01/2014 Até 22/12/2014
CONTRATO/SEDUC/08429/2014 DE:
13/02/2014
Processo Nº: 1000001447863
Contratado: (136369/11) NEUSA ANA ALVES DA SILVA
CPF: 206.462.671-91
Cargo/Função: (3506) CONTR.TEMP.FUNCAO PROF. HABILITADO
Referência: B-001 Carga Horária: 20 horas semanais
Un. Adm: (015903) E.E. MIN. PETRONIO PORTELA NUNES
A Partir de: 27/01/2014 Até 22/12/2014
CONTRATO/SEDUC/08430/2014 DE:
13/02/2014

Processo Nº: 1000001448605
Contratado: (136521/12) KAKOWARI TAPIRAPE
CPF: 009.684.671-21
Cargo/Função: (3506) CONTR.TEMP.FUNCAO PROF. HABILITADO
Referência: B-001 Carga Horária: 11 horas semanais
Un. Adm: (075710) E.E. INDIGENA TAPI ITAWA
A Partir de: 27/01/2014 Até 22/12/2014
CONTRATO/SEDUC/08431/2014 DE:
13/02/2014
Processo Nº: 1000001454359
Contratado: (136536/17) ALESSANDRA DAS GRACAS DE SOUZA
CPF: 001.816.881-74
Cargo/Função: (3506) CONTR.TEMP.FUNCAO PROF. HABILITADO
Referência: B-001 Carga Horária: 14 horas semanais
Un. Adm: (173509) E. E. HENRIQUE JOSE TRINDADE
A Partir de: 27/01/2014 Até 22/12/2014
CONTRATO/SEDUC/08432/2014 DE:
13/02/2014
Processo Nº: 1000001448204
Contratado: (136560/24) CAMILA GABRIELA VIEIRA DOS SANTOS SOUZA
CPF: 723.240.151-53
Cargo/Função: (3506) CONTR.TEMP.FUNCAO PROF. HABILITADO
Referência: B-001 Carga Horária: 22 horas semanais
Un. Adm: (016411) E.E. 19 DE JULHO
A Partir de: 27/01/2014 Até 22/12/2014
CONTRATO/SEDUC/08433/2014 DE:
13/02/2014
Processo Nº: 1000001458004
Contratado: (136668/27) LIGIA ADRIANA LEWERGER RUIZ
CPF: 958.168.441-72
Cargo/Função: (3506) CONTR.TEMP.FUNCAO PROF. HABILITADO
Referência: B-001 Carga Horária: 08 horas semanais
Un. Adm: (010707) E.E. MARCELINA DE CAMPOS
A Partir de: 03/02/2014 Até 11/03/2014
CONTRATO/SEDUC/08434/2014 DE:
13/02/2014
Processo Nº: 1000001448374
Contratado: (136687/13) MARCIA DIAS DOS SANTOS
CPF: 979.762.961-91
Cargo/Função: (3506) CONTR.TEMP.FUNCAO PROF. HABILITADO
Referência: B-001 Carga Horária: 30 horas semanais
Un. Adm: (155136) E.E. TARLEY ROSSI VILELA
A Partir de: 27/01/2014 Até 22/12/2014
CONTRATO/SEDUC/08435/2014 DE:
13/02/2014
Processo Nº: 1000001447447
Contratado: (136751/27) ALEZANDRA PATEL
CPF: 712.072.601-34
Cargo/Função: (3506) CONTR.TEMP.FUNCAO PROF. HABILITADO
Referência: B-001 Carga Horária: 30 horas semanais
Un. Adm: (015504) E.E. MUNDO NOVO
A Partir de: 27/01/2014 Até 22/12/2014
CONTRATO/SEDUC/08436/2014 DE:
13/02/2014
Processo Nº: 1000001455739
Contratado: (136795/10) VILMA DE MOURA DA PAZ
CPF: 276.685.411-87
Cargo/Função: (3476) APOIO ADM. EDUCACIONAL-ELEMENTAR
Referência: A-001 Carga Horária: 30 horas semanais
Un. Adm: (012173) E.E. HERACLITO LEONCIO MONTEIRO
A Partir de: 27/01/2014 Até 22/12/2014
CONTRATO/SEDUC/08437/2014 DE:
13/02/2014
Processo Nº: 1000001446682
Contratado: (136813/10) ALEX DA SILVA SANTOS
CPF: 616.066.421-20
Cargo/Função: (3506) CONTR.TEMP.FUNCAO PROF. HABILITADO
Referência: B-001 Carga Horária: 30 horas semanais
Un. Adm: (154709) CENTRO DE FORM.DO PROFIS.DA EDUC.E ATEND.PES.
SURDA
A Partir de: 27/01/2014 Até 22/12/2014
CONTRATO/SEDUC/08438/2014 DE:
13/02/2014
Processo Nº: 1000001448085
Contratado: (136815/9) ELIZABETH MARQUES CORREA DE SILVA
CPF: 787.255.267-15
Cargo/Função: (3506) CONTR.TEMP.FUNCAO PROF. HABILITADO
Referência: B-001 Carga Horária: 40 horas semanais
Un. Adm: (154709) CENTRO DE FORM.DO PROFIS.DA EDUC.E ATEND.PES.
SURDA
A Partir de: 27/01/2014 Até 22/12/2014
CONTRATO/SEDUC/08439/2014 DE:
13/02/2014
Processo Nº: 1000001448695
Contratado: (136817/8) FLAVIO GOMES OTTA
CPF: 862.355.161-34
Cargo/Função: (3506) CONTR.TEMP.FUNCAO PROF. HABILITADO
Referência: B-001 Carga Horária: 30 horas semanais
Un. Adm: (154709) CENTRO DE FORM.DO PROFIS.DA EDUC.E ATEND.PES.
SURDA
A Partir de: 27/01/2014 Até 22/12/2014
CONTRATO/SEDUC/08440/2014 DE:
13/02/2014
Processo Nº: 1000001448680
Contratado: (136818/11) ROSANA DONDE CASTRO
CPF: 969.151.371-49
Cargo/Função: (3506) CONTR.TEMP.FUNCAO PROF. HABILITADO
Referência: B-001 Carga Horária: 30 horas semanais
Un. Adm: (154709) CENTRO DE FORM.DO PROFIS.DA EDUC.E ATEND.PES.
SURDA
A Partir de: 27/01/2014 Até 22/12/2014
CONTRATO/SEDUC/08441/2014 DE: 13/02/2014
Processo Nº: 1000001455728

Contratado: (136838/9) EDINI MARIA DA SILVA
 CPF: 867.543.271-20
 Cargo/Função: (3468) TECNICO ADMINISTRATIVO EDUCACIONAL
 Referência: A-001 Carga Horária: 30 horas semanais
 Un. Adm: (015911) E.E. RAMON SANCHES MARQUES
 A Partir de: 03/02/2014 Até 11/03/2014

CONTRATO/SEDUC/08442/2014 DE:
 13/02/2014

Processo Nº: 1000001455360
 Contratado: (136862/16) JOELMA DOS SANTOS DIAS
 CPF: 826.989.965-87
 Cargo/Função: (3506) CONTR.TEMP.FUNCAO PROF. HABILITADO
 Referência: B-001 Carga Horária: 20 horas semanais
 Un. Adm: (064149) E.E. PAULO FREIRE
 A Partir de: 03/02/2014 Até 11/03/2014

CONTRATO/SEDUC/08443/2014 DE:
 13/02/2014

Processo Nº: 1000001460865
 Contratado: (136875/14) JULIO CESAR VERSORI
 CPF: 913.100.321-49
 Cargo/Função: (3506) CONTR.TEMP.FUNCAO PROF. HABILITADO
 Referência: B-001 Carga Horária: 30 horas semanais
 Un. Adm: (013420) E.E. NOVA GALILEIA
 A Partir de: 03/02/2014 Até 11/03/2014

CONTRATO/SEDUC/08444/2014 DE:
 13/02/2014

Processo Nº: 1000001457323
 Contratado: (136880/14) KENY ROSA ANJOLINO
 CPF: 016.940.671-73
 Cargo/Função: (3506) CONTR.TEMP.FUNCAO PROF. HABILITADO
 Referência: B-001 Carga Horária: 20 horas semanais
 Un. Adm: (014516) E.E. JOAQUIM A. COSTA MARQUES
 A Partir de: 03/02/2014 Até 11/03/2014

CONTRATO/SEDUC/08445/2014 DE:
 13/02/2014

Processo Nº: 1000001445668
 Contratado: (136965/8) FABIANA XAVIER DE AZEVEDO
 CPF: 705.347.561-15
 Cargo/Função: (3506) CONTR.TEMP.FUNCAO PROF. HABILITADO
 Referência: B-001 Carga Horária: 20 horas semanais
 Un. Adm: (011142) E.E. EMANUEL PINHEIRO
 A Partir de: 27/01/2014 Até 22/12/2014

CONTRATO/SEDUC/08446/2014 DE:
 13/02/2014

Processo Nº: 1000001457475
 Contratado: (136982/14) LUSIRENE RODRIGUES DA SILVA
 CPF: 770.901.791-68
 Cargo/Função: (3506) CONTR.TEMP.FUNCAO PROF. HABILITADO
 Referência: B-001 Carga Horária: 20 horas semanais
 Un. Adm: (124052) E.E. LEONISIO LEMOS MELO
 A Partir de: 27/01/2014 Até 22/12/2014

CONTRATO/SEDUC/08447/2014 DE:
 13/02/2014

Processo Nº: 1000001460815
 Contratado: (136990/23) CLAUDIA CRISTINA BERNARDES DE PAULA
 CPF: 537.852.151-34
 Cargo/Função: (3506) CONTR.TEMP.FUNCAO PROF. HABILITADO
 Referência: B-001 Carga Horária: 30 horas semanais
 Un. Adm: (021091) E.E. CLENIA ROSALINA SOUZA
 A Partir de: 03/02/2014 Até 11/03/2014

CONTRATO/SEDUC/08448/2014 DE:
 13/02/2014

Processo Nº: 1000001446690
 Contratado: (137065/10) ADEMILSON DIAS DE OLIVEIRA
 CPF: 232.329.789-91
 Cargo/Função: (3506) CONTR.TEMP.FUNCAO PROF. HABILITADO
 Referência: B-001 Carga Horária: 30 horas semanais
 Un. Adm: (154709) CENTRO DE FORM.DO PROFIS.DA EDUC.E ATEND.PES.

SURDA
 A Partir de: 27/01/2014 Até 22/12/2014

CONTRATO/SEDUC/08449/2014 DE:
 13/02/2014

Processo Nº: 1000001447802
 Contratado: (137084/8) ERAILDES DO CARMO SILVA DE BRITO
 CPF: 474.023.691-53
 Cargo/Função: (3468) TECNICO ADMINISTRATIVO EDUCACIONAL
 Referência: A-001 Carga Horária: 30 horas semanais
 Un. Adm: (009610) E.E. ANTONIO EPAMINONDAS
 A Partir de: 27/01/2014 Até 22/12/2014

CONTRATO/SEDUC/08450/2014 DE:
 13/02/2014

Processo Nº: 1000001448631
 Contratado: (137121/16) MARIA AURORA VELHO
 CPF: 595.064.401-82
 Cargo/Função: (3506) CONTR.TEMP.FUNCAO PROF. HABILITADO
 Referência: B-001 Carga Horária: 20 horas semanais
 Un. Adm: (014796) E.E. MARIA QUIPERIA
 A Partir de: 27/01/2014 Até 22/12/2014

CONTRATO/SEDUC/08451/2014 DE:
 13/02/2014

Processo Nº: 1000001456790
 Contratado: (137122/22) BERNADETE MARIA DE FIGUEIREDO
 CPF: 930.823.391-15
 Cargo/Função: (3506) CONTR.TEMP.FUNCAO PROF. HABILITADO
 Referência: B-001 Carga Horária: 20 horas semanais
 Un. Adm: (012661) E.E. JUSCELINO K. DE OLIVEIRA
 A Partir de: 03/02/2014 Até 11/03/2014

CONTRATO/SEDUC/08452/2014 DE:
 13/02/2014

Processo Nº: 1000001456769
 Contratado: (137124/13) CAROLINE BUSANELLO
 CPF: 901.904.321-87
 Cargo/Função: (3506) CONTR.TEMP.FUNCAO PROF. HABILITADO

Referência: B-001 Carga Horária: 03 horas semanais
 Un. Adm: (011509) E.E. DR. JOAO PONCE DE ARRUDA
 A Partir de: 03/02/2014 Até 11/03/2014

CONTRATO/SEDUC/08453/2014 DE:
 13/02/2014

Processo Nº: 1000001448418
 Contratado: (137289/38) ERICA NUBIA LOPES DE MORAES CARVALHO
 CPF: 911.093.701-30
 Cargo/Função: (3506) CONTR.TEMP.FUNCAO PROF. HABILITADO
 Referência: B-001 Carga Horária: 24 horas semanais
 Un. Adm: (011517) E.E. ARTUR DA COSTA E SILVA
 A Partir de: 27/01/2014 Até 22/12/2014

CONTRATO/SEDUC/08454/2014 DE:
 13/02/2014

Processo Nº: 1000001444933
 Contratado: (137300/7) ALCINDO CAMPOS SCHREDER
 CPF: 008.290.331-06
 Cargo/Função: (3468) TECNICO ADMINISTRATIVO EDUCACIONAL
 Referência: A-001 Carga Horária: 30 horas semanais
 Un. Adm: (075116) E.E. DE ENSINO ESPECIAL LUZ DO SABER
 A Partir de: 27/01/2014 Até 22/12/2014

CONTRATO/SEDUC/08455/2014 DE:
 13/02/2014

Processo Nº: 1000001445215
 Contratado: (137331/12) MARIA CLEIDE DE BRITO MIRANDA
 CPF: 631.204.291-04
 Cargo/Função: (3476) APOIO ADM. EDUCACIONAL-ELEMENTAR
 Referência: A-001 Carga Horária: 30 horas semanais
 Un. Adm: (145696) E.E. VIRGILIO CORREA FILHO
 A Partir de: 27/01/2014 Até 22/12/2014

CONTRATO/SEDUC/08456/2014 DE:
 13/02/2014

Processo Nº: 1000001446681
 Contratado: (137338/10) ROSANE RODRIGUES BARBOSA
 CPF: 362.300.901-63
 Cargo/Função: (3506) CONTR.TEMP.FUNCAO PROF. HABILITADO
 Referência: B-001 Carga Horária: 30 horas semanais
 Un. Adm: (154709) CENTRO DE FORM.DO PROFIS.DA EDUC.E ATEND.PES.

SURDA
 A Partir de: 27/01/2014 Até 22/12/2014

CONTRATO/SEDUC/08457/2014 DE:
 13/02/2014

Processo Nº: 1000001450527
 Contratado: (137361/10) SONIA MARIA DA COSTA
 CPF: 106.682.761-34
 Cargo/Função: (3468) TECNICO ADMINISTRATIVO EDUCACIONAL
 Referência: A-001 Carga Horária: 30 horas semanais
 Un. Adm: (012360) CEJA - LICINIO MONTEIRO DA SILVA
 A Partir de: 03/02/2014 Até 22/12/2014

CONTRATO/SEDUC/08458/2014 DE:
 13/02/2014

Processo Nº: 1000001456292
 Contratado: (137378/23) JOSE GONZAGA FOLHA
 CPF: 445.692.701-15
 Cargo/Função: (3506) CONTR.TEMP.FUNCAO PROF. HABILITADO
 Referência: B-001 Carga Horária: 18 horas semanais
 Un. Adm: (009610) E.E. ANTONIO EPAMINONDAS
 A Partir de: 27/01/2014 Até 22/12/2014

CONTRATO/SEDUC/08459/2014 DE:
 13/02/2014

Processo Nº: 1000001446706
 Contratado: (137435/4) ANA CLAUDIA MAZUCHINI GOMES
 CPF: 522.488.521-34
 Cargo/Função: (3506) CONTR.TEMP.FUNCAO PROF. HABILITADO
 Referência: B-001 Carga Horária: 20 horas semanais
 Un. Adm: (015423) E.E. DR. ANISIO JOSE MOREIRA
 A Partir de: 27/01/2014 Até 22/12/2014

CONTRATO/SEDUC/08460/2014 DE:
 13/02/2014

Processo Nº: 1000001460258
 Contratado: (137482/11) THAIZE DA SILVA CAMARGO
 CPF: 029.729.501-27
 Cargo/Função: (3468) TECNICO ADMINISTRATIVO EDUCACIONAL
 Referência: A-001 Carga Horária: 30 horas semanais
 Un. Adm: (158330) E.E. ANDRÉ ANTONIO MAGGI
 A Partir de: 03/02/2014 Até 11/03/2014

CONTRATO/SEDUC/08461/2014 DE:
 13/02/2014

Processo Nº: 1000001459060
 Contratado: (137723/29) LEILA APARECIDA GONCALVES TRIGUEIRO
 CPF: 346.637.621-15
 Cargo/Função: (3506) CONTR.TEMP.FUNCAO PROF. HABILITADO
 Referência: B-001 Carga Horária: 23 horas semanais
 Un. Adm: (009725) E.E. AGENOR FERREIRA LEAO
 A Partir de: 03/02/2014 Até 11/03/2014

CONTRATO/SEDUC/08462/2014 DE:
 13/02/2014

Processo Nº: 1000001447080
 Contratado: (137753/10) LAIS NAYANE SILVA DA CRUZ
 CPF: 018.344.451-59
 Cargo/Função: (3506) CONTR.TEMP.FUNCAO PROF. HABILITADO
 Referência: B-001 Carga Horária: 30 horas semanais
 Un. Adm: (038725) CRECHE EST. ENS. FUND. NASLA JOAQUIM ASCHAR
 A Partir de: 27/01/2014 Até 22/12/2014

CONTRATO/SEDUC/08463/2014 DE:
 13/02/2014

Processo Nº: 1000001443473
 Contratado: (137781/12) CACILDA DO NASCIMENTO
 CPF: 459.215.551-34
 Cargo/Função: (3506) CONTR.TEMP.FUNCAO PROF. HABILITADO
 Referência: B-001 Carga Horária: 20 horas semanais
 Un. Adm: (010448) E.E. SENADOR AZEREDO
 A Partir de: 02/01/2014 Até 31/01/2014

CONTRATO/SEDUC/08464/2014 DE: 13/02/2014
 Processo N°: 1000001450895
 Contratado: (137797/13) CLARA ANGELA DE SOUZA
 CPF: 537.370.401-68
 Cargo/Função: (3506) CONTR.TEMP.FUNCAO PROF. HABILITADO
 Referência: B-001 Carga Horária: 20 horas semanais
 Un. Adm: (010910) E.E. SAO JOSE OPERARIO
 A Partir de: 03/02/2014 Até 11/03/2014

CONTRATO/SEDUC/08465/2014 DE:
 13/02/2014
 Processo N°: 1000001450487
 Contratado: (137901/14) CELI LIMA DOS SANTOS OLIVEIRA
 CPF: 948.161.901-04
 Cargo/Função: (3506) CONTR.TEMP.FUNCAO PROF. HABILITADO
 Referência: B-001 Carga Horária: 20 horas semanais
 Un. Adm: (172081) E.E. "FLORESTAN FERNANDES"
 A Partir de: 27/01/2014 Até 22/12/2014

CONTRATO/SEDUC/08466/2014 DE:
 13/02/2014
 Processo N°: 1000001456210
 Contratado: (137905/8) JULIE CRISTINA DOS REIS TELES
 CPF: 495.382.501-25
 Cargo/Função: (3506) CONTR.TEMP.FUNCAO PROF. HABILITADO
 Referência: B-001 Carga Horária: 20 horas semanais
 Un. Adm: (012319) E.E. DEP. MILTON FIGUEIREDO
 A Partir de: 03/02/2014 Até 11/03/2014

CONTRATO/SEDUC/08467/2014 DE:
 13/02/2014
 Processo N°: 1000001454985
 Contratado: (137989/10) IKETE METUKTIRE
 CPF: 000.822.401-32
 Cargo/Função: (3476) APOIO ADM. EDUCACIONAL-ELEMENTAR
 Referência: A-001 Carga Horária: 30 horas semanais
 Un. Adm: (124001) E.E. INDIGENA METUKTIRE
 A Partir de: 03/02/2014 Até 22/12/2014

CONTRATO/SEDUC/08468/2014 DE:
 13/02/2014
 Processo N°: 1000001455534
 Contratado: (138076/25) TANIA APARECIDA ZANDONADI
 CPF: 024.613.367-84
 Cargo/Função: (3506) CONTR.TEMP.FUNCAO PROF. HABILITADO
 Referência: B-001 Carga Horária: 02 horas semanais
 Un. Adm: (137766) E.E. PAULO FREIRE
 A Partir de: 27/01/2014 Até 22/12/2014

CONTRATO/SEDUC/08469/2014 DE:
 13/02/2014
 Processo N°: 1000001458875
 Contratado: (138081/10) NUBIA RAFAELLE BARBOSA NETO
 CPF: 011.780.501-73
 Cargo/Função: (3506) CONTR.TEMP.FUNCAO PROF. HABILITADO
 Referência: B-001 Carga Horária: 30 horas semanais
 Un. Adm: (009725) E.E. AGENOR FERREIRA LEAO
 A Partir de: 03/02/2014 Até 11/03/2014

CONTRATO/SEDUC/08470/2014 DE:
 13/02/2014
 Processo N°: 1000001454283
 Contratado: (138091/13) VANIA SOARES DA SILVA
 CPF: 027.932.381-63
 Cargo/Função: (3506) CONTR.TEMP.FUNCAO PROF. HABILITADO
 Referência: B-001 Carga Horária: 02 horas semanais
 Un. Adm: (065498) E.E. OLAVO BILAC
 A Partir de: 28/01/2014 Até 22/12/2014

CONTRATO/SEDUC/08471/2014 DE:
 13/02/2014
 Processo N°: 1000001453348
 Contratado: (138091/14) VANIA SOARES DA SILVA
 CPF: 027.932.381-63
 Cargo/Função: (3506) CONTR.TEMP.FUNCAO PROF. HABILITADO
 Referência: B-001 Carga Horária: 02 horas semanais
 Un. Adm: (065498) E.E. OLAVO BILAC
 A Partir de: 27/01/2014 Até 22/12/2014

CONTRATO/SEDUC/08472/2014 DE:
 13/02/2014
 Processo N°: 1000001456540
 Contratado: (138114/19) EDITH ALVES DA CONCEICAO
 CPF: 291.153.881-15
 Cargo/Função: (3506) CONTR.TEMP.FUNCAO PROF. HABILITADO
 Referência: B-001 Carga Horária: 29 horas semanais
 Un. Adm: (010871) E.E. ADOLFO AUGUSTO DE MORAES
 A Partir de: 03/02/2014 Até 11/03/2014

CONTRATO/SEDUC/08473/2014 DE:
 13/02/2014
 Processo N°: 1000001456798
 Contratado: (138118/7) MARCIA RODRIGUES DA COSTA
 CPF: 010.805.741-07
 Cargo/Função: (3506) CONTR.TEMP.FUNCAO PROF. HABILITADO
 Referência: B-001 Carga Horária: 03 horas semanais
 Un. Adm: (011509) E.E. DR. JOAO PONCE DE ARRUDA
 A Partir de: 03/02/2014 Até 11/03/2014

CONTRATO/SEDUC/08474/2014 DE:
 13/02/2014
 Processo N°: 1000001448384
 Contratado: (138119/9) TAPAU MYKY
 CPF: 033.221.031-61
 Cargo/Função: (3506) CONTR.TEMP.FUNCAO PROF. HABILITADO
 Referência: A-001 Carga Horária: 20 horas semanais
 Un. Adm: (091421) E.E. INDIGENA XINUI MYKY (ALDEIA JAPIURA)
 A Partir de: 27/01/2014 Até 22/12/2014

CONTRATO/SEDUC/08475/2014 DE:
 13/02/2014
 Processo N°: 1000001453331
 Contratado: (138145/18) REJANE ROSELI JENSEN
 CPF: 678.384.132-49

Cargo/Função: (3506) CONTR.TEMP.FUNCAO PROF. HABILITADO
 Referência: B-001 Carga Horária: 09 horas semanais
 Un. Adm: (065498) E.E. OLAVO BILAC
 A Partir de: 28/01/2014 Até 22/12/2014

CONTRATO/SEDUC/08476/2014 DE:
 13/02/2014
 Processo N°: 1000001450956
 Contratado: (138192/10) KAMILA LIRANCO ARANTES
 CPF: 001.261.731-84
 Cargo/Função: (3506) CONTR.TEMP.FUNCAO PROF. HABILITADO
 Referência: B-001 Carga Horária: 20 horas semanais
 Un. Adm: (010910) E.E. SAO JOSE OPERARIO
 A Partir de: 03/02/2014 Até 11/03/2014

CONTRATO/SEDUC/08477/2014 DE:
 13/02/2014
 Processo N°: 1000001448626
 Contratado: (138231/8) ROGER NOLASCO DE SOUZA
 CPF: 022.977.561-60
 Cargo/Função: (3476) APOIO ADM. EDUCACIONAL-ELEMENTAR
 Referência: A-001 Carga Horária: 30 horas semanais
 Un. Adm: (060267) C.A.P.D.V.DE MATO GROSSO-CAP/MT
 A Partir de: 27/01/2014 Até 22/12/2014

CONTRATO/SEDUC/08478/2014 DE:
 13/02/2014
 Processo N°: 1000001458138
 Contratado: (138707/29) PATRICIA LAURA DA SILVA
 CPF: 010.924.551-24
 Cargo/Função: (3506) CONTR.TEMP.FUNCAO PROF. HABILITADO
 Referência: B-001 Carga Horária: 08 horas semanais
 Un. Adm: (012742) E.E. MARIA HELENA DE ARAUJO BASTOS
 A Partir de: 03/02/2014 Até 11/03/2014

CONTRATO/SEDUC/08479/2014 DE:
 13/02/2014
 Processo N°: 1000001446778
 Contratado: (138773/15) SANDRA REGINA FERREIRA DOS SANTOS BALDUINO DE MORAES
 CPF: 537.328.121-20
 Cargo/Função: (3506) CONTR.TEMP.FUNCAO PROF. HABILITADO
 Referência: B-001 Carga Horária: 14 horas semanais
 Un. Adm: (163554) E.E. RUI BARBOSA
 A Partir de: 27/01/2014 Até 22/12/2014

CONTRATO/SEDUC/08480/2014 DE:
 13/02/2014
 Processo N°: 1000001448108
 Contratado: (138817/8) ORLEINE RODRIGUES DE ALCANTARA
 CPF: 959.639.011-20
 Cargo/Função: (3506) CONTR.TEMP.FUNCAO PROF. HABILITADO
 Referência: B-001 Carga Horária: 30 horas semanais
 Un. Adm: (148083) NUCLEO ATIVIDADES ALTA HAB/SUPERDOTADOS
 A Partir de: 27/01/2014 Até 22/12/2014

CONTRATO/SEDUC/08481/2014 DE:
 13/02/2014
 Processo N°: 1000001452619
 Contratado: (138846/7) ADRIANA DE JESUS RAMOS
 CPF: 024.636.181-67
 Cargo/Função: (3506) CONTR.TEMP.FUNCAO PROF. HABILITADO
 Referência: B-001 Carga Horária: 30 horas semanais
 Un. Adm: (163694) C.E.J.A. "CREUSLI DE SOUZA RAMOS"
 A Partir de: 03/02/2014 Até 11/03/2014

CONTRATO/SEDUC/08482/2014 DE:
 13/02/2014
 Processo N°: 1000001458012
 Contratado: (138864/17) MARILIA MENDES MILHOMENS
 CPF: 433.055.551-49
 Cargo/Função: (3506) CONTR.TEMP.FUNCAO PROF. HABILITADO
 Referência: B-001 Carga Horária: 20 horas semanais
 Un. Adm: (010707) E.E. MARCELINA DE CAMPOS
 A Partir de: 03/02/2014 Até 11/03/2014

CONTRATO/SEDUC/08483/2014 DE:
 13/02/2014
 Processo N°: 1000001445620
 Contratado: (138945/9) ALDENIDA PETRONILIA PESSOA
 CPF: 001.196.161-90
 Cargo/Função: (3476) APOIO ADM. EDUCACIONAL-ELEMENTAR
 Referência: A-001 Carga Horária: 30 horas semanais
 Un. Adm: (094420) E.E. MADRE CRISTINA
 A Partir de: 27/01/2014 Até 22/12/2014

CONTRATO/SEDUC/08484/2014 DE:
 13/02/2014
 Processo N°: 1000001448545
 Contratado: (139060/31) JOSE ALVIR DE SOUZA
 CPF: 431.410.309-44
 Cargo/Função: (3506) CONTR.TEMP.FUNCAO PROF. HABILITADO
 Referência: B-001 Carga Horária: 26 horas semanais
 Un. Adm: (114553) E.E. Pe. JOANNES BERTHOLD HENNING
 A Partir de: 27/01/2014 Até 22/12/2014

CONTRATO/SEDUC/08485/2014 DE:
 13/02/2014
 Processo N°: 1000001458614
 Contratado: (139329/13) ROSICLEIA MONGE DA SILVA
 CPF: 024.909.231-02
 Cargo/Função: (3506) CONTR.TEMP.FUNCAO PROF. HABILITADO
 Referência: B-001 Carga Horária: 18 horas semanais
 Un. Adm: (009709) E.E. MARIANA LUIZA MOREIRA
 A Partir de: 03/02/2014 Até 11/03/2014

CONTRATO/SEDUC/08486/2014 DE:
 13/02/2014
 Processo N°: 1000001450750
 Contratado: (139359/6) RENATA LUCIA MALUF
 CPF: 154.242.828-90
 Cargo/Função: (3506) CONTR.TEMP.FUNCAO PROF. HABILITADO
 Referência: B-001 Carga Horária: 26 horas semanais
 Un. Adm: (172081) E.E. "FLORESTAN FERNANDES"

A Partir de: 27/01/2014 Até 22/12/2014
CONTRATO/SEDUC/08487/2014 DE:
 13/02/2014
 Processo Nº: 1000001455464
 Contratado: (139489/13) HELENICE DE BRITO
 CPF: 842.408.141-20
 Cargo/Função: (3506) CONTR.TEMP.FUNCAO PROF. HABILITADO
 Referência: B-001 Carga Horária: 20 horas semanais
 Un. Adm: (021644) E.E. PROF. CARLOS PEREIRA BARBOSA
 A Partir de: 03/02/2014 Até 11/03/2014

CONTRATO/SEDUC/08488/2014 DE:
 13/02/2014
 Processo Nº: 1000001447328
 Contratado: (139664/16) LUDIO ARAUJO CORREA
 CPF: 864.714.571-20
 Cargo/Função: (3506) CONTR.TEMP.FUNCAO PROF. HABILITADO
 Referência: B-001 Carga Horária: 12 horas semanais
 Un. Adm: (012513) E.E. NAGIB SAAD
 A Partir de: 27/01/2014 Até 22/12/2014

CONTRATO/SEDUC/08489/2014 DE:
 13/02/2014
 Processo Nº: 1000001456815
 Contratado: (139758/13) KELI CRISTINA ALVES DE CASTRO
 CPF: 944.227.531-34
 Cargo/Função: (3506) CONTR.TEMP.FUNCAO PROF. HABILITADO
 Referência: B-001 Carga Horária: 24 horas semanais
 Un. Adm: (014796) E.E. MARIA QUITERIA
 A Partir de: 27/01/2014 Até 22/12/2014

CONTRATO/SEDUC/08490/2014 DE:
 13/02/2014
 Processo Nº: 1000001444816
 Contratado: (139840/32) BRUNA DAYANE PEREIRA
 CPF: 024.524.361-51
 Cargo/Função: (3506) CONTR.TEMP.FUNCAO PROF. HABILITADO
 Referência: B-001 Carga Horária: 12 horas semanais
 Un. Adm: (016349) E.E. GUARANTA
 A Partir de: 27/01/2014 Até 22/12/2014

CONTRATO/SEDUC/08491/2014 DE:
 13/02/2014
 Processo Nº: 1000001457764
 Contratado: (140048/7) LUAN SOARES DA SILVA JAQUES
 CPF: 019.435.311-70
 Cargo/Função: (6050) AGENTE DESENV. ECON. SOCIAL
 Referência: A-001 Carga Horária: 40 horas semanais
 Un. Adm: (144452) GAB. DO SECRET. ADJ. EXECUTIVO
 A Partir de: 03/02/2014 Até 31/12/2014

CONTRATO/SEDUC/08492/2014 DE:
 13/02/2014
 Processo Nº: 1000001445396
 Contratado: (140444/9) EDNA REGINA MARCOSKI DA SILVA
 CPF: 820.345.241-87
 Cargo/Função: (3506) CONTR.TEMP.FUNCAO PROF. HABILITADO
 Referência: B-001 Carga Horária: 20 horas semanais
 Un. Adm: (075116) E.E. DE ENSINO ESPECIAL LUZ DO SABER
 A Partir de: 27/01/2014 Até 22/12/2014

CONTRATO/SEDUC/08493/2014 DE:
 13/02/2014
 Processo Nº: 1000001451119
 Contratado: (140451/10) MONICA IZAURA VIEIRA
 CPF: 631.858.651-20
 Cargo/Função: (3506) CONTR.TEMP.FUNCAO PROF. HABILITADO
 Referência: A-001 Carga Horária: 30 horas semanais
 Un. Adm: (038725) CRECHE EST. ENS. FUND. NASLA JOAQUIM ASCHAR
 A Partir de: 27/01/2014 Até 22/12/2014

CONTRATO/SEDUC/08494/2014 DE:
 13/02/2014
 Processo Nº: 1000001457816
 Contratado: (140467/13) LISANI TAINETE FUCHS FREITAS
 CPF: 403.914.851-72
 Cargo/Função: (3506) CONTR.TEMP.FUNCAO PROF. HABILITADO
 Referência: B-001 Carga Horária: 20 horas semanais
 Un. Adm: (015130) E.E. 31 DE MARCO
 A Partir de: 07/01/2014 Até 24/02/2014

CONTRATO/SEDUC/08495/2014 DE:
 13/02/2014
 Processo Nº: 1000001458378
 Contratado: (140469/2) DIVINA APARECIDA DE SOUZA FREITAS
 CPF: 474.219.401-20
 Cargo/Função: (3506) CONTR.TEMP.FUNCAO PROF. HABILITADO
 Referência: B-001 Carga Horária: 07 horas semanais
 Un. Adm: (011088) E.E. ODORICO LEOCARIO ROSA
 A Partir de: 03/02/2014 Até 22/12/2014

CONTRATO/SEDUC/08496/2014 DE:
 13/02/2014
 Processo Nº: 1000001457264
 Contratado: (140480/9) LAIDE PEREIRA DOS SANTOS
 CPF: 972.544.441-87
 Cargo/Função: (3476) APOIO ADM. EDUCACIONAL-ELEMENTAR
 Referência: A-001 Carga Horária: 30 horas semanais
 Un. Adm: (015920) E.E. - ANTONIO HORTOLLANI
 A Partir de: 03/02/2014 Até 11/03/2014

CONTRATO/SEDUC/08497/2014 DE:
 13/02/2014
 Processo Nº: 1000001445857
 Contratado: (140847/9) TAMARA PASSOS CARVALHO
 CPF: 037.121.441-64
 Cargo/Função: (3468) TECNICO ADMINISTRATIVO EDUCACIONAL
 Referência: A-001 Carga Horária: 30 horas semanais
 Un. Adm: (124052) E.E. LEONISIO LEMOS MELO
 A Partir de: 27/01/2014 Até 22/12/2014

CONTRATO/SEDUC/08498/2014 DE:
 13/02/2014
 Processo Nº: 1000001452012

Contratado: (140856/22) JOEL MARIO JORGE
 CPF: 639.464.081-68
 Cargo/Função: (3506) CONTR.TEMP.FUNCAO PROF. HABILITADO
 Referência: B-001 Carga Horária: 13 horas semanais
 Un. Adm: (083607) E.E. INDIGENA ELIO TURI RONDON TERENA
 A Partir de: 27/01/2014 Até 22/12/2014

CONTRATO/SEDUC/08499/2014 DE:
 13/02/2014
 Processo Nº: 1000001446946
 Contratado: (140856/23) JOEL MARIO JORGE
 CPF: 639.464.081-68
 Cargo/Função: (3506) CONTR.TEMP.FUNCAO PROF. HABILITADO
 Referência: B-001 Carga Horária: 16 horas semanais
 Un. Adm: (083607) E.E. INDIGENA ELIO TURI RONDON TERENA
 A Partir de: 27/01/2014 Até 22/12/2014

CONTRATO/SEDUC/08500/2014 DE:
 13/02/2014
 Processo Nº: 1000001457865
 Contratado: (140988/24) ALICE NOGUEIRA DE OLIVEIRA
 CPF: 752.578.152-49
 Cargo/Função: (3506) CONTR.TEMP.FUNCAO PROF. HABILITADO
 Referência: B-001 Carga Horária: 20 horas semanais
 Un. Adm: (015156) E.E. NORBERTO SCHWANTES
 A Partir de: 27/01/2014 Até 24/02/2014

CONTRATO/SEDUC/08501/2014 DE:
 13/02/2014
 Processo Nº: 1000001457798
 Contratado: (141047/4) LEANDRO DO NASCIMENTO SILVA
 CPF: 526.673.402-72
 Cargo/Função: (3468) TECNICO ADMINISTRATIVO EDUCACIONAL
 Referência: A-001 Carga Horária: 30 horas semanais
 Un. Adm: (123994) E.E. INDIGENA EDUCACAO BASICA ZARUP WEJ
 A Partir de: 27/01/2014 Até 22/12/2014

CONTRATO/SEDUC/08502/2014 DE:
 13/02/2014
 Processo Nº: 1000001450787
 Contratado: (141053/16) LIDIANE CAVALLI
 CPF: 976.989.890-20
 Cargo/Função: (3506) CONTR.TEMP.FUNCAO PROF. HABILITADO
 Referência: B-001 Carga Horária: 26 horas semanais
 Un. Adm: (172081) E.E. "FLORESTAN FERNANDES"
 A Partir de: 27/01/2014 Até 22/12/2014

CONTRATO/SEDUC/08503/2014 DE:
 13/02/2014
 Processo Nº: 1000001458936
 Contratado: (141089/11) LISIA ALVES DA SILVA
 CPF: 005.088.381-00
 Cargo/Função: (3506) CONTR.TEMP.FUNCAO PROF. HABILITADO
 Referência: B-001 Carga Horária: 24 horas semanais
 Un. Adm: (020516) E.E. DR. MARIO DE CASTRO
 A Partir de: 03/02/2014 Até 11/03/2014

CONTRATO/SEDUC/08504/2014 DE:
 13/02/2014
 Processo Nº: 1000001453324
 Contratado: (141158/17) DILZA APARECIDA CAMPANELLI
 CPF: 136.989.068-05
 Cargo/Função: (3506) CONTR.TEMP.FUNCAO PROF. HABILITADO
 Referência: B-001 Carga Horária: 20 horas semanais
 Un. Adm: (010901) E.E. SAGRADO CORACAO DE JESUS
 A Partir de: 03/02/2014 Até 11/03/2014

CONTRATO/SEDUC/08505/2014 DE:
 13/02/2014
 Processo Nº: 1000001455669
 Contratado: (141221/9) SILVANA MILANI ALVES
 CPF: 720.107.382-68
 Cargo/Função: (3476) APOIO ADM. EDUCACIONAL-ELEMENTAR
 Referência: A-001 Carga Horária: 30 horas semanais
 Un. Adm: (015911) E.E. RAMON SANCHES MARQUES
 A Partir de: 03/02/2014 Até 11/03/2014

CONTRATO/SEDUC/08506/2014 DE:
 13/02/2014
 Processo Nº: 1000001446648
 Contratado: (141231/11) HENRIQUE MELLO FANTIN
 CPF: 002.041.491-93
 Cargo/Função: (3506) CONTR.TEMP.FUNCAO PROF. HABILITADO
 Referência: B-001 Carga Horária: 29 horas semanais
 Un. Adm: (154946) CENTRO DE EDUC.DE JOVEM E ADULTO-CEJA PAULO
 FREIRE
 A Partir de: 27/01/2014 Até 22/12/2014

CONTRATO/SEDUC/08507/2014 DE:
 13/02/2014
 Processo Nº: 1000001452310
 Contratado: (141404/13) TXUAKRE METUKTIRE
 CPF: 828.490.211-72
 Cargo/Função: (3506) CONTR.TEMP.FUNCAO PROF. HABILITADO
 Referência: B-001 Carga Horária: 40 horas semanais
 Un. Adm: (158380) E.E. INDIGENA GORONÁ
 A Partir de: 02/01/2014 Até 31/12/2014

CONTRATO/SEDUC/08508/2014 DE:
 13/02/2014
 Processo Nº: 1000001447791
 Contratado: (141446/13) JUAREZ VIEIRA DOS ANJOS
 CPF: 352.175.451-00
 Cargo/Função: (3476) APOIO ADM. EDUCACIONAL-ELEMENTAR
 Referência: A-001 Carga Horária: 30 horas semanais
 Un. Adm: (154911) CENTRO DE FORM.E ATUALIZ.DOS PROFIS.DA EDUC.
 BÁSICA
 A Partir de: 27/01/2014 Até 22/12/2014

CONTRATO/SEDUC/08509/2014 DE:
 13/02/2014
 Processo Nº: 1000001455192
 Contratado: (141482/10) NEUZI RODRIGUES MORAIS
 CPF: 420.598.361-15

<p>Cargo/Função: (3476) APOIO ADM. EDUCACIONAL-ELEMENTAR Referência: A-001 Carga Horária: 30 horas semanais Un. Adm: (049549) E.E. SAO MIGUEL A Partir de: 03/02/2014 Até 11/03/2014</p>	<p>A Partir de: 27/01/2014 Até 22/12/2014 CONTRATO/SEDUC/08521/2014 DE: 13/02/2014</p>
<p>Processo Nº: 1000001447110 Contratado: (141566/18) NAILDES ALVES DA SILVA CPF: 632.656.641-04 Cargo/Função: (3506) CONTR.TEMP.FUNCAO PROF. HABILITADO Referência: B-001 Carga Horária: 20 horas semanais Un. Adm: (010987) E.E. D. WUNIBALDO TELLEUR A Partir de: 27/01/2014 Até 22/12/2014</p>	<p>Processo Nº: 1000001445691 Contratado: (141988/12) MARILENE REIS DA SILVA CPF: 941.485.381-20 Cargo/Função: (3506) CONTR.TEMP.FUNCAO PROF. HABILITADO Referência: B-001 Carga Horária: 20 horas semanais Un. Adm: (016357) E.E. IRANY JAIME FARINA A Partir de: 27/01/2014 Até 22/12/2014 CONTRATO/SEDUC/08522/2014 DE: 13/02/2014</p>
<p>Processo Nº: 1000001458531 Contratado: (141637/18) LEANDRO RICARDO CASTRO DA SILVA CPF: 007.439.031-70 Cargo/Função: (3506) CONTR.TEMP.FUNCAO PROF. HABILITADO Referência: B-001 Carga Horária: 11 horas semanais Un. Adm: (009709) E.E. MARIANA LUIZA MOREIRA A Partir de: 03/02/2014 Até 11/03/2014</p>	<p>Processo Nº: 1000001455408 Contratado: (142008/23) ROSEMERI HEMSING WEBER CPF: 725.917.491-91 Cargo/Função: (3506) CONTR.TEMP.FUNCAO PROF. HABILITADO Referência: B-001 Carga Horária: 04 horas semanais Un. Adm: (064149) E.E. PAULO FREIRE A Partir de: 03/02/2014 Até 24/02/2014 CONTRATO/SEDUC/08523/2014 DE: 13/02/2014</p>
<p>Processo Nº: 1000001459766 Contratado: (141637/19) LEANDRO RICARDO CASTRO DA SILVA CPF: 007.439.031-70 Cargo/Função: (3506) CONTR.TEMP.FUNCAO PROF. HABILITADO Referência: B-001 Carga Horária: 11 horas semanais Un. Adm: (009709) E.E. MARIANA LUIZA MOREIRA A Partir de: 03/02/2014 Até 11/03/2014</p>	<p>Processo Nº: 1000001452156 Contratado: (142081/8) MARIA AUXILIADORA NORONHA PROCOPIO CPF: 019.384.661-60 Cargo/Função: (3468) TECNICO ADMINISTRATIVO EDUCACIONAL Referência: A-001 Carga Horária: 30 horas semanais Un. Adm: (012360) CEJA - LICINIO MONTEIRO DA SILVA A Partir de: 03/02/2014 Até 22/12/2014 CONTRATO/SEDUC/08524/2014 DE: 13/02/2014</p>
<p>Processo Nº: 1000001448548 Contratado: (141665/8) DOMINGAS PEREIRA DA COSTA CPF: 014.256.661-67 Cargo/Função: (3476) APOIO ADM. EDUCACIONAL-ELEMENTAR Referência: A-001 Carga Horária: 30 horas semanais Un. Adm: (013897) E.E. ZELIA COSTA DE ALMEIDA A Partir de: 27/01/2014 Até 22/12/2014</p>	<p>Processo Nº: 1000001452914 Contratado: (142089/14) ADMILSON ALVES BENTO CPF: 848.632.771-72 Cargo/Função: (3476) APOIO ADM. EDUCACIONAL-ELEMENTAR Referência: A-001 Carga Horária: 30 horas semanais Un. Adm: (013170) E.E. DEP. JOAO EVARISTO CURVO A Partir de: 27/01/2014 Até 22/12/2014 CONTRATO/SEDUC/08525/2014 DE: 13/02/2014</p>
<p>Processo Nº: 1000001458572 Contratado: (141716/8) BENILCE MARIA DE OLIVEIRA CPF: 460.571.291-72 Cargo/Função: (3506) CONTR.TEMP.FUNCAO PROF. HABILITADO Referência: B-001 Carga Horária: 30 horas semanais Un. Adm: (009709) E.E. MARIANA LUIZA MOREIRA A Partir de: 03/02/2014 Até 11/03/2014</p>	<p>Processo Nº: 1000001450479 Contratado: (142283/6) ANDREIA PEREIRA GONCALVES CPF: 780.142.471-91 Cargo/Função: (3506) CONTR.TEMP.FUNCAO PROF. HABILITADO Referência: B-001 Carga Horária: 08 horas semanais Un. Adm: (015423) E.E. DR. ANISTO JOSE MOREIRA A Partir de: 27/01/2014 Até 22/12/2014 CONTRATO/SEDUC/08526/2014 DE: 13/02/2014</p>
<p>Processo Nº: 1000001458513 Contratado: (141728/23) CONCEICAO APARECIDA CAVASINI PEREIRA CPF: 064.215.088-55 Cargo/Função: (3506) CONTR.TEMP.FUNCAO PROF. HABILITADO Referência: B-001 Carga Horária: 08 horas semanais Un. Adm: (015105) E.E. 9 DE JULHO A Partir de: 03/02/2014 Até 11/03/2014</p>	<p>Processo Nº: 1000001446558 Contratado: (142424/10) MARIA JOSE DA CONCEICAO PACHECO NICOLINI CPF: 024.338.093-39 Cargo/Função: (3476) APOIO ADM. EDUCACIONAL-ELEMENTAR Referência: A-001 Carga Horária: 30 horas semanais Un. Adm: (016357) E.E. IRANY JAIME FARINA A Partir de: 27/01/2014 Até 22/12/2014 CONTRATO/SEDUC/08527/2014 DE: 13/02/2014</p>
<p>Processo Nº: 1000001458570 Contratado: (141728/24) CONCEICAO APARECIDA CAVASINI PEREIRA CPF: 064.215.088-55 Cargo/Função: (3506) CONTR.TEMP.FUNCAO PROF. HABILITADO Referência: B-001 Carga Horária: 12 horas semanais Un. Adm: (015105) E.E. 9 DE JULHO A Partir de: 03/02/2014 Até 11/03/2014</p>	<p>Processo Nº: 1000001450434 Contratado: (142441/8) SANDRA TERESINHA BARBIERI HOCHMANN CPF: 650.602.451-87 Cargo/Função: (3468) TECNICO ADMINISTRATIVO EDUCACIONAL Referência: A-001 Carga Horária: 30 horas semanais Un. Adm: (016357) E.E. IRANY JAIME FARINA A Partir de: 27/01/2014 Até 22/12/2014 CONTRATO/SEDUC/08528/2014 DE: 13/02/2014</p>
<p>Processo Nº: 1000001445667 Contratado: (141731/9) MARIA LUIZA FEROTTO SROCZYNSKI CPF: 531.300.571-53 Cargo/Função: (3506) CONTR.TEMP.FUNCAO PROF. HABILITADO Referência: B-001 Carga Horária: 20 horas semanais Un. Adm: (016357) E.E. IRANY JAIME FARINA A Partir de: 27/01/2014 Até 22/12/2014</p>	<p>Processo Nº: 1000001445689 Contratado: (142510/10) MIDIAN RODRIGUES DE BARROS CPF: 961.161.701-10 Cargo/Função: (3506) CONTR.TEMP.FUNCAO PROF. HABILITADO Referência: B-001 Carga Horária: 20 horas semanais Un. Adm: (045055) E.E. ARGEU AUGUSTO DE MORAES A Partir de: 27/01/2014 Até 22/12/2014 CONTRATO/SEDUC/08529/2014 DE: 13/02/2014</p>
<p>Processo Nº: 1000001455410 Contratado: (141759/26) LIDIANE GALVAO SALVIANO BERTUSSI PRISIS- NHUKI CPF: 009.418.181-01 Cargo/Função: (3506) CONTR.TEMP.FUNCAO PROF. HABILITADO Referência: B-001 Carga Horária: 16 horas semanais Un. Adm: (064149) E.E. PAULO FREIRE A Partir de: 03/02/2014 Até 24/02/2014</p>	<p>Processo Nº: 1000001454821 Contratado: (142517/10) MARIA IVONEIDE DE SOUSA ALVES CPF: 459.873.191-53 Cargo/Função: (3468) TECNICO ADMINISTRATIVO EDUCACIONAL Referência: A-001 Carga Horária: 30 horas semanais Un. Adm: (049549) E.E. SAO MIGUEL A Partir de: 03/02/2014 Até 11/03/2014 CONTRATO/SEDUC/08530/2014 DE: 13/02/2014</p>
<p>Processo Nº: 1000001456560 Contratado: (141787/11) ELIANE FERREIRA DE OLIVEIRA CPF: 936.144.621-53 Cargo/Função: (3506) CONTR.TEMP.FUNCAO PROF. HABILITADO Referência: A-001 Carga Horária: 13 horas semanais Un. Adm: (013188) E.E. JUSCELINO K. DE OLIVEIRA A Partir de: 27/01/2014 Até 22/12/2014</p>	<p>Processo Nº: 1000001459379 Contratado: (142586/13) LELIANE RODRIGUES DOS SANTOS CPF: 012.925.561-02 Cargo/Função: (3506) CONTR.TEMP.FUNCAO PROF. HABILITADO Referência: B-001 Carga Horária: 09 horas semanais Un. Adm: (016144) E.E. JUPIARA A Partir de: 03/02/2014 Até 11/03/2014 CONTRATO/SEDUC/08531/2014 DE: 13/02/2014</p>
<p>Processo Nº: 1000001450519 Contratado: (141789/12) SIMONE DIAS DE OLIVEIRA CPF: 411.648.141-68 Cargo/Função: (3506) CONTR.TEMP.FUNCAO PROF. HABILITADO Referência: B-001 Carga Horária: 30 horas semanais Un. Adm: (163651) E.E. "DECIO LUIZ FURIGO"</p>	<p>Processo Nº: 1000001455589 Contratado: (142610/7) RENATA VIANI HERNANDES BIANCHINI CPF: 044.478.219-23 Cargo/Função: (3506) CONTR.TEMP.FUNCAO PROF. HABILITADO Referência: B-001 Carga Horária: 20 horas semanais Un. Adm: (016543) E.E. CANDIDO PORTINARI A Partir de: 03/02/2014 Até 23/02/2014 CONTRATO/SEDUC/08532/2014 DE: 13/02/2014</p>
	<p>Processo Nº: 1000001445543</p>

Contratado: (142771/9) PAULO DA SILVA TAVARES
 CPF: 745.498.121-68
 Cargo/Função: (3476) APOIO ADM. EDUCACIONAL-ELEMENTAR
 Referência: A-001 Carga Horária: 30 horas semanais
 Un. Adm: (084344) E.E. MARECHAL CANDIDO RONDON
 A Partir de: 27/01/2014 Até 22/12/2014

CONTRATO/SEDUC/08533/2014 DE:
 13/02/2014

Processo Nº: 1000001451586
 Contratado: (142882/19) ADRIANO LUIZ
 CPF: 007.822.981-25
 Cargo/Função: (3506) CONTR.TEMP.FUNCAO PROF. HABILITADO
 Referência: B-001 Carga Horária: 30 horas semanais
 Un. Adm: (145769) E.E. FRANCISCA BARROS DE CARVALHO
 A Partir de: 03/02/2014 Até 11/03/2014

CONTRATO/SEDUC/08534/2014 DE:
 13/02/2014

Processo Nº: 1000001444872
 Contratado: (142993/11) MARENIL ARAUJO CORREA
 CPF: 010.418.801-46
 Cargo/Função: (3468) TECNICO ADMINISTRATIVO EDUCACIONAL
 Referência: A-001 Carga Horária: 30 horas semanais
 Un. Adm: (012513) E.E. NAGIB SAAD
 A Partir de: 27/01/2014 Até 22/12/2014

CONTRATO/SEDUC/08535/2014 DE:
 13/02/2014

Processo Nº: 1000001452397
 Contratado: (143002/5) IMERSON LIMA FERREIRA
 CPF: 033.970.441-11
 Cargo/Função: (3468) TECNICO ADMINISTRATIVO EDUCACIONAL
 Referência: A-001 Carga Horária: 30 horas semanais
 Un. Adm: (013552) E.E. PEDRO BIANCHINI
 A Partir de: 03/02/2014 Até 11/03/2014

CONTRATO/SEDUC/08536/2014 DE:
 13/02/2014

Processo Nº: 1000001453462
 Contratado: (143104/11) FRANCINETE DA SILVA
 CPF: 934.906.401-44
 Cargo/Função: (3476) APOIO ADM. EDUCACIONAL-ELEMENTAR
 Referência: A-001 Carga Horária: 30 horas semanais
 Un. Adm: (010960) E.E. JOSE RODRIGUES DOS SANTOS
 A Partir de: 03/02/2014 Até 22/12/2014

CONTRATO/SEDUC/08537/2014 DE:
 13/02/2014

Processo Nº: 1000001445239
 Contratado: (143120/13) FRANCISCO DA SILVA SANTOS
 CPF: 966.511.303-82
 Cargo/Função: (3476) APOIO ADM. EDUCACIONAL-ELEMENTAR
 Referência: A-001 Carga Horária: 30 horas semanais
 Un. Adm: (016454) E.E. LUCIENE CARDOSO DE OLIVEIRA
 A Partir de: 27/01/2014 Até 22/12/2014

CONTRATO/SEDUC/08538/2014 DE:
 13/02/2014

Processo Nº: 1000001444843
 Contratado: (143126/9) IRISMAR DE SOUSA DA SILVA
 CPF: 984.937.363-68
 Cargo/Função: (3476) APOIO ADM. EDUCACIONAL-ELEMENTAR
 Referência: A-001 Carga Horária: 30 horas semanais
 Un. Adm: (016411) E.E. 19 DE JULHO
 A Partir de: 27/01/2014 Até 22/12/2014

CONTRATO/SEDUC/08539/2014 DE:
 13/02/2014

Processo Nº: 1000001444670
 Contratado: (143129/7) BETH ANTONIA DA SILVA MARQUES
 CPF: 992.458.251-91
 Cargo/Função: (3476) APOIO ADM. EDUCACIONAL-ELEMENTAR
 Referência: A-001 Carga Horária: 30 horas semanais
 Un. Adm: (016365) E.E. KREEN AKARORE
 A Partir de: 27/01/2014 Até 22/12/2014

CONTRATO/SEDUC/08540/2014 DE:
 13/02/2014

Processo Nº: 1000001457903
 Contratado: (143152/31) MARIA DE FATIMA CHAGAS DA SILVA
 CPF: 063.732.833-72
 Cargo/Função: (3506) CONTR.TEMP.FUNCAO PROF. HABILITADO
 Referência: B-001 Carga Horária: 05 horas semanais
 Un. Adm: (016500) E.E. MARIO SPINELLI
 A Partir de: 27/01/2014 Até 22/12/2014

CONTRATO/SEDUC/08541/2014 DE:
 13/02/2014

Processo Nº: 1000001459198
 Contratado: (143155/11) PEDRO ALVES DE OLIVEIRA
 CPF: 336.159.691-20
 Cargo/Função: (3506) CONTR.TEMP.FUNCAO PROF. HABILITADO
 Referência: B-001 Carga Horária: 11 horas semanais
 Un. Adm: (124052) E.E. LEONISIO LEMOS MELO
 A Partir de: 27/01/2014 Até 22/12/2014

CONTRATO/SEDUC/08542/2014 DE:
 13/02/2014

Processo Nº: 1000001456376
 Contratado: (143161/24) ROBINSON PEREIRA BARBOSA
 CPF: 481.911.241-49
 Cargo/Função: (3506) CONTR.TEMP.FUNCAO PROF. HABILITADO
 Referência: B-001 Carga Horária: 20 horas semanais
 Un. Adm: (119210) E.E. WELLINGTON FLAVIANO COELHO
 A Partir de: 07/01/2014 Até 21/02/2014

CONTRATO/SEDUC/08543/2014 DE:
 13/02/2014

Processo Nº: 1000001460098
 Contratado: (143167/12) VANILZA SPARK DA SILVA
 CPF: 581.236.441-91
 Cargo/Função: (3506) CONTR.TEMP.FUNCAO PROF. HABILITADO
 Referência: B-001 Carga Horária: 28 horas semanais

Un. Adm: (015610) E.E. LUDOVICO DA RIVA NETO
 A Partir de: 03/02/2014 Até 11/03/2014

CONTRATO/SEDUC/08544/2014 DE:
 13/02/2014

Processo Nº: 1000001455340
 Contratado: (143168/18) MARCOS RAMOS FRANCA
 CPF: 588.114.351-53
 Cargo/Função: (3506) CONTR.TEMP.FUNCAO PROF. HABILITADO
 Referência: B-001 Carga Horária: 26 horas semanais
 Un. Adm: (158828) E.E. "WALDIR BENTO DA COSTA"
 A Partir de: 27/01/2014 Até 22/12/2014

CONTRATO/SEDUC/08545/2014 DE:
 13/02/2014

Processo Nº: 1000001459184
 Contratado: (143174/9) MARLI DE FATIMA SPARVOLLI SANTAELLA
 CPF: 762.081.099-49
 Cargo/Função: (3506) CONTR.TEMP.FUNCAO PROF. HABILITADO
 Referência: B-001 Carga Horária: 20 horas semanais
 Un. Adm: (154024) CEJA PROF. ELMAR JUSTEN
 A Partir de: 03/02/2014 Até 11/03/2014

CONTRATO/SEDUC/08546/2014 DE:
 13/02/2014

Processo Nº: 1000001453673
 Contratado: (143332/16) JOVALICE DE ARRUDA BRANDAO
 CPF: 460.786.571-00
 Cargo/Função: (3506) CONTR.TEMP.FUNCAO PROF. HABILITADO
 Referência: B-001 Carga Horária: 07 horas semanais
 Un. Adm: (012610) E.E. MARIA S. PEIXOTO MOURA
 A Partir de: 27/01/2014 Até 22/12/2014

CONTRATO/SEDUC/08547/2014 DE:
 13/02/2014

Processo Nº: 1000001454404
 Contratado: (143333/20) ELIETE AGUIAR ALVES
 CPF: 821.125.501-44
 Cargo/Função: (3506) CONTR.TEMP.FUNCAO PROF. HABILITADO
 Referência: B-001 Carga Horária: 17 horas semanais
 Un. Adm: (158348) E.E. ROBERVAL COSTA REIS
 A Partir de: 03/02/2014 Até 11/03/2014
 PUBLICADA, REGISTRADA, CUMPRÁ-SE.
 Cuiabá-MT, 13 de Fevereiro de 2014.
 Rosa Neide Sandes de Almeida
 Secretário de Estado de Educação

O Secretário de Estado de Educação no uso de suas atribuições que lhes são conferidas por lei,
 Resolve: RETIFICAR
 Objeto: CONTRATAÇÃO TEMPORARIA POR MOTIVO DE URGÊNCIA
 CONTRATO/SEDUC/08548/2014 DE:
 13/02/2014

Processo Nº: 1000001440291
 Contratado: (143368/9) AVACIL FERNANDES BISPO
 CPF: 314.418.401-25
 Cargo/Função: (6050) AGENTE DESENV. ECON. SOCIAL
 Referência: A-001 Carga Horária: 40 horas semanais
 Un. Adm: (144452) GAB. DO SECRET. ADJ. EXECUTIVO
 A Partir de: 02/01/2014 Até 31/12/2014
 PUBLICADA, REGISTRADA, CUMPRÁ-SE.
 Cuiabá-MT, 13 de Fevereiro de 2014.
 Rosa Neide Sandes de Almeida
 Secretário de Estado de Educação

O Secretário de Estado de Educação no uso de suas atribuições que lhes são conferidas por lei,
 Resolve: AUTORIZAR
 Objeto: CONTRATAÇÃO TEMPORARIA POR MOTIVO DE URGÊNCIA
 CONTRATO/SEDUC/08549/2014 DE:
 13/02/2014

Processo Nº: 1000001450848
 Contratado: (143442/8) ADRIANA DE OLIVEIRA MODOLON
 CPF: 856.333.051-91
 Cargo/Função: (3506) CONTR.TEMP.FUNCAO PROF. HABILITADO
 Referência: B-001 Carga Horária: 20 horas semanais
 Un. Adm: (010910) E.E. SAO JOSE OPERARIO
 A Partir de: 03/02/2014 Até 11/03/2014

CONTRATO/SEDUC/08550/2014 DE:
 13/02/2014

Processo Nº: 1000001445259
 Contratado: (143527/8) EVA APARECIDA DA SILVA
 CPF: 012.356.181-70
 Cargo/Função: (3476) APOIO ADM. EDUCACIONAL-ELEMENTAR
 Referência: A-001 Carga Horária: 30 horas semanais
 Un. Adm: (114561) E.E. PROF. ELCIO PRATES
 A Partir de: 27/01/2014 Até 22/12/2014

CONTRATO/SEDUC/08551/2014 DE:
 13/02/2014

Processo Nº: 1000001450926
 Contratado: (143546/6) JOVANIRA DE ALMEIDA
 CPF: 000.941.791-58
 Cargo/Função: (3476) APOIO ADM. EDUCACIONAL-ELEMENTAR
 Referência: A-001 Carga Horária: 30 horas semanais
 Un. Adm: (163554) E.E. RUI BARBOSA
 A Partir de: 29/01/2014 Até 22/12/2014

CONTRATO/SEDUC/08552/2014 DE:
 13/02/2014

Processo Nº: 1000001458043
 Contratado: (143547/7) LEIA GOMES REGINALDO LOURENCO
 CPF: 002.190.841-90
 Cargo/Função: (3476) APOIO ADM. EDUCACIONAL-ELEMENTAR
 Referência: A-001 Carga Horária: 30 horas semanais
 Un. Adm: (153958) E.E. INDIGENA TERENA DE KOMOMOYEA KOVOERO
 A Partir de: 03/02/2014 Até 22/12/2014

CONTRATO/SEDUC/08553/2014 DE:
 13/02/2014

Processo Nº: 1000001454244
 Contratado: (143619/7) DEUZIMAR CRISTINI MIRANDA CARDOSO
 CPF: 814.214.781-53
 Cargo/Função: (3476) APOIO ADM. EDUCACIONAL-ELEMENTAR
 Referência: A-001 Carga Horária: 30 horas semanais
 Un. Adm: (015865) E.E. 29 DE NOVEMBRO
 A Partir de: 03/02/2014 Até 11/03/2014
 CONTRATO/SEDUC/08554/2014 DE:
 13/02/2014

Processo Nº: 1000001455681
 Contratado: (143640/9) AURENI DA SILVA DE ANDRADE
 CPF: 942.993.901-72
 Cargo/Função: (3476) APOIO ADM. EDUCACIONAL-ELEMENTAR
 Referência: A-001 Carga Horária: 30 horas semanais
 Un. Adm: (015911) E.E. RAMON SANCHES MARQUES
 A Partir de: 03/02/2014 Até 11/03/2014
 CONTRATO/SEDUC/08555/2014 DE:
 13/02/2014

Processo Nº: 1000001454978
 Contratado: (143682/9) AGNALDO MACHADO DOS SANTOS
 CPF: 019.580.771-51
 Cargo/Função: (3506) CONTR.TEMP.FUNCAO PROF. HABILITADO
 Referência: B-001 Carga Horária: 20 horas semanais
 Un. Adm: (155136) E.E. TARLEY ROSSI VILELA
 A Partir de: 27/01/2014 Até 22/12/2014
 CONTRATO/SEDUC/08556/2014 DE:
 13/02/2014

Processo Nº: 1000001448079
 Contratado: (143683/22) GISLAINE APARECIDA NARDONI
 CPF: 022.717.129-20
 Cargo/Função: (3506) CONTR.TEMP.FUNCAO PROF. HABILITADO
 Referência: B-001 Carga Horária: 26 horas semanais
 Un. Adm: (114553) E.E. Pe. JOHANNES BERTHOLD HENNING
 A Partir de: 27/01/2014 Até 22/12/2014
 CONTRATO/SEDUC/08557/2014 DE:
 13/02/2014

Processo Nº: 1000001456947
 Contratado: (143697/16) VALTERLAN OLIVEIRA DE SOUSA
 CPF: 763.233.401-78
 Cargo/Função: (3506) CONTR.TEMP.FUNCAO PROF. HABILITADO
 Referência: B-001 Carga Horária: 07 horas semanais
 Un. Adm: (124052) E.E. LEONISIO LEMOS MELO
 A Partir de: 27/01/2014 Até 22/12/2014
 CONTRATO/SEDUC/08558/2014 DE:
 13/02/2014

Processo Nº: 1000001459693
 Contratado: (143703/30) ROSANA DIAS DO NASCIMENTO
 CPF: 013.471.461-05
 Cargo/Função: (3506) CONTR.TEMP.FUNCAO PROF. HABILITADO
 Referência: B-001 Carga Horária: 30 horas semanais
 Un. Adm: (013749) C.E.J.A. GETÚLIO DORNELES VARGAS
 A Partir de: 03/02/2014 Até 11/03/2014
 CONTRATO/SEDUC/08559/2014 DE:
 13/02/2014

Processo Nº: 1000001447400
 Contratado: (143715/8) MARIA APARECIDA DE SOUZA
 CPF: 872.443.901-06
 Cargo/Função: (3506) CONTR.TEMP.FUNCAO PROF. HABILITADO
 Referência: B-001 Carga Horária: 30 horas semanais
 Un. Adm: (060267) C.A.P.D.V. DE MATO GROSSO-CAP/MT
 A Partir de: 27/01/2014 Até 22/12/2014
 CONTRATO/SEDUC/08560/2014 DE:
 13/02/2014

Processo Nº: 1000001447319
 Contratado: (143727/15) OTILIA OLIVIA TEZA SCHMIDT
 CPF: 041.226.209-61
 Cargo/Função: (3506) CONTR.TEMP.FUNCAO PROF. HABILITADO
 Referência: B-001 Carga Horária: 30 horas semanais
 Un. Adm: (145696) E.E. VIRGILIO CORREA FILHO
 A Partir de: 27/01/2014 Até 22/12/2014
 CONTRATO/SEDUC/08561/2014 DE:
 13/02/2014

Processo Nº: 1000001454550
 Contratado: (143767/7) MARIA APARECIDA TAQUES AMORIM SOUZA
 CPF: 019.108.191-40
 Cargo/Função: (3476) APOIO ADM. EDUCACIONAL-ELEMENTAR
 Referência: A-001 Carga Horária: 30 horas semanais
 Un. Adm: (012610) E.E. MARIA S. PEIXOTO MOURA
 A Partir de: 27/01/2014 Até 22/12/2014
 CONTRATO/SEDUC/08562/2014 DE:
 13/02/2014

Processo Nº: 1000001454563
 Contratado: (143769/8) CARMEM LEDA DA SILVA
 CPF: 020.276.451-60
 Cargo/Função: (3476) APOIO ADM. EDUCACIONAL-ELEMENTAR
 Referência: A-001 Carga Horária: 30 horas semanais
 Un. Adm: (012610) E.E. MARIA S. PEIXOTO MOURA
 A Partir de: 27/01/2014 Até 22/12/2014
 CONTRATO/SEDUC/08563/2014 DE:
 13/02/2014

Processo Nº: 1000001457032
 Contratado: (143777/13) DEBORAH LEMES SILVA BONOMO
 CPF: 023.665.891-31
 Cargo/Função: (3506) CONTR.TEMP.FUNCAO PROF. HABILITADO
 Referência: B-001 Carga Horária: 20 horas semanais
 Un. Adm: (012319) E.E. DEP. MILTON FIGUEIREDO
 A Partir de: 03/02/2014 Até 11/03/2014
 CONTRATO/SEDUC/08564/2014 DE:
 13/02/2014

Processo Nº: 1000001459801
 Contratado: (143784/11) MARIA APARECIDA DOS ANJOS
 CPF: 028.345.821-65
 Cargo/Função: (3468) TECNICO ADMINISTRATIVO EDUCACIONAL

Referência: A-001 Carga Horária: 30 horas semanais
 Un. Adm: (011568) E.E. JOSE DE ALENCAR
 A Partir de: 27/01/2014 Até 22/12/2014
 CONTRATO/SEDUC/08565/2014 DE:
 13/02/2014

Processo Nº: 1000001445517
 Contratado: (143852/11) CATARINA SANTANA DE OLIVEIRA
 CPF: 762.438.181-87
 Cargo/Função: (3476) APOIO ADM. EDUCACIONAL-ELEMENTAR
 Referência: A-001 Carga Horária: 30 horas semanais
 Un. Adm: (084344) E.E. MARECHAL CANDIDO RONDON
 A Partir de: 27/01/2014 Até 22/12/2014
 CONTRATO/SEDUC/08566/2014 DE:
 13/02/2014

Processo Nº: 1000001459160
 Contratado: (143897/15) ELIS REGINA ROQUE DA SILVA
 CPF: 976.215.521-15
 Cargo/Função: (3506) CONTR.TEMP.FUNCAO PROF. HABILITADO
 Referência: B-001 Carga Horária: 10 horas semanais
 Un. Adm: (154024) CEJA PROF. ELMAR JUSTEN
 A Partir de: 03/02/2014 Até 11/03/2014
 CONTRATO/SEDUC/08567/2014 DE:
 13/02/2014

Processo Nº: 1000001448143
 Contratado: (144114/12) VALDOISON DA CRUZ DE MIRANDA
 CPF: 025.365.921-38
 Cargo/Função: (3506) CONTR.TEMP.FUNCAO PROF. HABILITADO
 Referência: B-001 Carga Horária: 26 horas semanais
 Un. Adm: (076198) E.E. PAULO FREIRE
 A Partir de: 30/01/2014 Até 22/12/2014
 CONTRATO/SEDUC/08568/2014 DE:
 13/02/2014

Processo Nº: 1000001457160
 Contratado: (144115/13) OGLEICE LORRAINE GONCALVES PAES VARGAS
 CPF: 025.387.871-30
 Cargo/Função: (3468) TECNICO ADMINISTRATIVO EDUCACIONAL
 Referência: A-001 Carga Horária: 30 horas semanais
 Un. Adm: (069523) E.E. CONQUISTA D'OESTE
 A Partir de: 03/02/2014 Até 22/12/2014
 CONTRATO/SEDUC/08569/2014 DE:
 13/02/2014

Processo Nº: 1000001444834
 Contratado: (144121/6) NILSON ROGNER JANTSCH
 CPF: 026.958.701-24
 Cargo/Função: (3476) APOIO ADM. EDUCACIONAL-ELEMENTAR
 Referência: A-001 Carga Horária: 30 horas semanais
 Un. Adm: (016349) E.E. GUARANTA
 A Partir de: 27/01/2014 Até 22/12/2014
 CONTRATO/SEDUC/08570/2014 DE:
 13/02/2014

Processo Nº: 1000001459481
 Contratado: (144269/21) SIRLENE MARIA DE JESUS
 CPF: 769.765.481-49
 Cargo/Função: (3506) CONTR.TEMP.FUNCAO PROF. HABILITADO
 Referência: B-001 Carga Horária: 20 horas semanais
 Un. Adm: (011045) E.E. PROF. ELIZABETH DE FREITAS MAGALHAES
 A Partir de: 03/02/2014 Até 11/03/2014
 CONTRATO/SEDUC/08571/2014 DE:
 13/02/2014

Processo Nº: 1000001454438
 Contratado: (144283/21) LILIAN BEZERRA DOS SANTOS RIBEIRO
 CPF: 897.591.761-49
 Cargo/Função: (3506) CONTR.TEMP.FUNCAO PROF. HABILITADO
 Referência: B-001 Carga Horária: 27 horas semanais
 Un. Adm: (158348) E.E. ROBERVAL COSTA REIS
 A Partir de: 03/02/2014 Até 11/03/2014
 CONTRATO/SEDUC/08572/2014 DE:
 13/02/2014

Processo Nº: 1000001459071
 Contratado: (144286/15) OLGA MALVINA BRASIL GOMES
 CPF: 918.361.581-49
 Cargo/Função: (3506) CONTR.TEMP.FUNCAO PROF. HABILITADO
 Referência: B-001 Carga Horária: 21 horas semanais
 Un. Adm: (009725) E.E. AGENOR FERREIRA LEO
 A Partir de: 03/02/2014 Até 11/03/2014
 CONTRATO/SEDUC/08573/2014 DE:
 13/02/2014

Processo Nº: 1000001458202
 Contratado: (144323/20) QUITERIA DE LIMA RODRIGUES
 CPF: 576.155.274-49
 Cargo/Função: (3506) CONTR.TEMP.FUNCAO PROF. HABILITADO
 Referência: B-001 Carga Horária: 30 horas semanais
 Un. Adm: (015091) E.E. ANTONIO GROHS
 A Partir de: 03/02/2014 Até 11/03/2014
 CONTRATO/SEDUC/08574/2014 DE:
 13/02/2014

Processo Nº: 1000001455582
 Contratado: (144361/18) MARIA APARECIDA VIEIRA MARMENTINI
 CPF: 405.319.021-53
 Cargo/Função: (3506) CONTR.TEMP.FUNCAO PROF. HABILITADO
 Referência: B-001 Carga Horária: 29 horas semanais
 Un. Adm: (016543) E.E. CANDIDO PORTINARI
 A Partir de: 03/02/2014 Até 23/02/2014
 CONTRATO/SEDUC/08575/2014 DE:
 13/02/2014

Processo Nº: 1000001458483
 Contratado: (144365/27) LUCIMARA MARIA DE OLIVEIRA
 CPF: 015.029.331-36
 Cargo/Função: (3506) CONTR.TEMP.FUNCAO PROF. HABILITADO
 Referência: B-001 Carga Horária: 12 horas semanais
 Un. Adm: (104248) E.E. JAIME VERISSIMO DE CAMPOS JR. - JAIMINHO
 A Partir de: 03/02/2014 Até 11/03/2014
 CONTRATO/SEDUC/08576/2014 DE:

13/02/2014
 Processo Nº: 1000001456757
 Contratado: (144365/28) LUCIMARA MARIA DE OLIVEIRA
 CPF: 015.029.331-36
 Cargo/Função: (3506) CONTR.TEMP.FUNCAO PROF. HABILITADO
 Referência: B-001 Carga Horária: 17 horas semanais
 Un. Adm: (104248) E.E. JAIME VERISSIMO DE CAMPOS JR. - JAIMINHO
 A Partir de: 07/01/2014 Até 24/02/2014
 CONTRATO/SEDUC/08577/2014 DE:

13/02/2014
 Processo Nº: 1000001453307
 Contratado: (144376/10) VANDERLENE PAZZA
 CPF: 910.822.931-72
 Cargo/Função: (3506) CONTR.TEMP.FUNCAO PROF. HABILITADO
 Referência: B-001 Carga Horária: 30 horas semanais
 Un. Adm: (010901) E.E. SAGRADO CORACAO DE JESUS
 A Partir de: 03/02/2014 Até 11/03/2014
 CONTRATO/SEDUC/08578/2014 DE:

13/02/2014
 Processo Nº: 1000001452694
 Contratado: (144428/11) IELANE FERREIRA DA SILVA
 CPF: 757.015.374-04
 Cargo/Função: (3506) CONTR.TEMP.FUNCAO PROF. HABILITADO
 Referência: B-001 Carga Horária: 30 horas semanais
 Un. Adm: (163694) C.E.J.A. "CREUSLIH DE SOUZA RAMOS"
 A Partir de: 03/02/2014 Até 11/03/2014
 CONTRATO/SEDUC/08579/2014 DE:

13/02/2014
 Processo Nº: 1000001459058
 Contratado: (144493/13) OLENIL LINO DOS SANTOS
 CPF: 545.964.161-68
 Cargo/Função: (3506) CONTR.TEMP.FUNCAO PROF. HABILITADO
 Referência: B-001 Carga Horária: 10 horas semanais
 Un. Adm: (116033) E.E. CRISTIANO ARAUJO PIRES
 A Partir de: 27/01/2014 Até 22/12/2014
 CONTRATO/SEDUC/08580/2014 DE:

13/02/2014
 Processo Nº: 1000001458217
 Contratado: (144628/15) ANA MARIA TEIXEIRA DE SOUZA
 CPF: 966.264.881-04
 Cargo/Função: (3506) CONTR.TEMP.FUNCAO PROF. HABILITADO
 Referência: B-001 Carga Horária: 18 horas semanais
 Un. Adm: (020516) E.E. DR. MARIO DE CASTRO
 A Partir de: 03/02/2014 Até 11/03/2014
 CONTRATO/SEDUC/08581/2014 DE:

13/02/2014
 Processo Nº: 1000001453321
 Contratado: (144688/10) MARIA APARECIDA FERNANDES
 CPF: 482.370.351-00
 Cargo/Função: (3506) CONTR.TEMP.FUNCAO PROF. HABILITADO
 Referência: B-001 Carga Horária: 20 horas semanais
 Un. Adm: (010901) E.E. SAGRADO CORACAO DE JESUS
 A Partir de: 03/02/2014 Até 11/03/2014
 CONTRATO/SEDUC/08582/2014 DE:

13/02/2014
 Processo Nº: 1000001447076
 Contratado: (144721/7) DEGLENE BRITO DOS SANTOS
 CPF: 617.004.361-04
 Cargo/Função: (3506) CONTR.TEMP.FUNCAO PROF. HABILITADO
 Referência: B-001 Carga Horária: 30 horas semanais
 Un. Adm: (060267) C.A.P.D.V.DE MATO GROSSO-CAP/MT
 A Partir de: 27/01/2014 Até 22/12/2014
 CONTRATO/SEDUC/08583/2014 DE:

13/02/2014
 Processo Nº: 1000001457067
 Contratado: (144752/9) OLACY GOMES FURTADO
 CPF: 252.582.728-77
 Cargo/Função: (3476) APOIO ADM. EDUCACIONAL-ELEMENTAR
 Referência: A-001 Carga Horária: 30 horas semanais
 Un. Adm: (016012) C.E.J.A. "ANTONIO CASAGRANDE"
 A Partir de: 03/02/2014 Até 11/03/2014
 CONTRATO/SEDUC/08584/2014 DE:

13/02/2014
 Processo Nº: 1000001444552
 Contratado: (144758/15) IRENE DA SILVA
 CPF: 551.756.271-04
 Cargo/Função: (3476) APOIO ADM. EDUCACIONAL-ELEMENTAR
 Referência: A-001 Carga Horária: 30 horas semanais
 Un. Adm: (015962) E.E. JONAS LOPES DA SILVA
 A Partir de: 27/01/2014 Até 22/12/2014
 CONTRATO/SEDUC/08585/2014 DE:

13/02/2014
 Processo Nº: 1000001446564
 Contratado: (144765/10) CRISTINA SOUZA DOLCE AGOSTINI
 CPF: 877.524.761-53
 Cargo/Função: (3476) APOIO ADM. EDUCACIONAL-ELEMENTAR
 Referência: A-001 Carga Horária: 30 horas semanais
 Un. Adm: (016357) E.E. IRANY JAIME FARINA
 A Partir de: 27/01/2014 Até 22/12/2014
 CONTRATO/SEDUC/08586/2014 DE:

13/02/2014
 Processo Nº: 1000001451251
 Contratado: (144867/4) APARECIDA SOUZA ROVANI
 CPF: 362.729.221-91
 Cargo/Função: (3468) TECNICO ADMINISTRATIVO EDUCACIONAL
 Referência: A-001 Carga Horária: 30 horas semanais
 Un. Adm: (049646) E.E. PAULO FREIRE
 A Partir de: 03/02/2014 Até 11/03/2014
 CONTRATO/SEDUC/08587/2014 DE:

13/02/2014
 Processo Nº: 1000001447736
 Contratado: (144880/19) ROSANI APARECIDA MACIEL
 CPF: 020.846.451-40

Cargo/Função: (3506) CONTR.TEMP.FUNCAO PROF. HABILITADO
 Referência: B-001 Carga Horária: 26 horas semanais
 Un. Adm: (065587) E.E. IVALDINO FRANCO
 A Partir de: 27/01/2014 Até 22/12/2014
 CONTRATO/SEDUC/08588/2014 DE:

13/02/2014
 Processo Nº: 1000001445449
 Contratado: (144955/14) FRANCISCO DA COSTA RIBEIRO
 CPF: 001.389.841-82
 Cargo/Função: (3476) APOIO ADM. EDUCACIONAL-ELEMENTAR
 Referência: A-001 Carga Horária: 30 horas semanais
 Un. Adm: (145718) E.E. BOA ESPERANCA
 A Partir de: 22/01/2014 Até 22/12/2014
 CONTRATO/SEDUC/08589/2014 DE:

13/02/2014
 Processo Nº: 1000001451201
 Contratado: (144974/7) RAIMUNDA HAKAY MUNDURUKU
 CPF: 034.577.681-02
 Cargo/Função: (3476) APOIO ADM. EDUCACIONAL-ELEMENTAR
 Referência: A-001 Carga Horária: 30 horas semanais
 Un. Adm: (140988) E.E. INDIGENA DE EDUCACAO BASICA ITAWYAK
 A Partir de: 03/02/2014 Até 22/12/2014
 CONTRATO/SEDUC/08590/2014 DE:

13/02/2014
 Processo Nº: 1000001445453
 Contratado: (144989/7) AMALIA DE FATIMA DELGADO
 CPF: 557.332.049-15
 Cargo/Função: (3476) APOIO ADM. EDUCACIONAL-ELEMENTAR
 Referência: A-001 Carga Horária: 30 horas semanais
 Un. Adm: (145718) E.E. BOA ESPERANCA
 A Partir de: 27/01/2014 Até 22/12/2014
 CONTRATO/SEDUC/08591/2014 DE:

13/02/2014
 Processo Nº: 1000001447135
 Contratado: (145019/13) DIRCE CORREA FALCAO
 CPF: 321.530.311-68
 Cargo/Função: (3506) CONTR.TEMP.FUNCAO PROF. HABILITADO
 Referência: B-001 Carga Horária: 26 horas semanais
 Un. Adm: (084344) E.E. MARECHAL CANDIDO RONDON
 A Partir de: 27/01/2014 Até 22/12/2014
 PUBLICADA, REGISTRADA, CUMPRÁ-SE.
 Cuiabá-MT, 13 de Fevereiro de 2014.
 Rosa Neide Sandes de Almeida
 Secretário de Estado de Educação

O Secretário de Estado de Educação no uso de suas atribuições que lhes são conferidas por lei,
 Resolve: RETIFICAR
 Objeto: CONTRATAÇÃO TEMPORARIA POR MOTIVO DE URGÊNCIA
 CONTRATO/SEDUC/08592/2014 DE:

13/02/2014
 Processo Nº: 1000001430966
 Contratado: (145021/15) SANDRA DO CARMO NASCIMENTO SILVA
 CPF: 690.318.431-72
 Cargo/Função: (3506) CONTR.TEMP.FUNCAO PROF. HABILITADO
 Referência: B-001 Carga Horária: 18 horas semanais
 Un. Adm: (011088) E.E. ODORICO LEOCARIO ROSA
 A Partir de: 21/12/2013 Até 26/01/2014
 PUBLICADA, REGISTRADA, CUMPRÁ-SE.
 Cuiabá-MT, 13 de Fevereiro de 2014.
 Rosa Neide Sandes de Almeida
 Secretário de Estado de Educação

O Secretário de Estado de Educação no uso de suas atribuições que lhes são conferidas por lei,
 Resolve: AUTORIZAR
 Objeto: CONTRATAÇÃO TEMPORARIA POR MOTIVO DE URGÊNCIA
 CONTRATO/SEDUC/08593/2014 DE:

13/02/2014
 Processo Nº: 1000001446500
 Contratado: (145053/11) ELIMAR HAKAI MUNDURUKU
 CPF: 013.168.641-03
 Cargo/Função: (3506) CONTR.TEMP.FUNCAO PROF. HABILITADO
 Referência: A-001 Carga Horária: 26 horas semanais
 Un. Adm: (140988) E.E. INDIGENA DE EDUCACAO BASICA ITAWYAK
 A Partir de: 27/01/2014 Até 22/12/2014
 CONTRATO/SEDUC/08594/2014 DE:

13/02/2014
 Processo Nº: 1000001456768
 Contratado: (145069/4) VALERIA RIBEIRO VALEIRO
 CPF: 840.429.741-04
 Cargo/Função: (3506) CONTR.TEMP.FUNCAO PROF. HABILITADO
 Referência: B-001 Carga Horária: 30 horas semanais
 Un. Adm: (016071) E.E. SAO LOURENÇO
 A Partir de: 03/02/2014 Até 22/12/2014
 CONTRATO/SEDUC/08595/2014 DE:

13/02/2014
 Processo Nº: 1000001447932
 Contratado: (145079/10) ARLINDO KAYABI
 CPF: 950.770.811-15
 Cargo/Função: (3506) CONTR.TEMP.FUNCAO PROF. HABILITADO
 Referência: B-001 Carga Horária: 40 horas semanais
 Un. Adm: (140988) E.E. INDIGENA DE EDUCACAO BASICA ITAWYAK
 A Partir de: 02/01/2014 Até 22/12/2014
 CONTRATO/SEDUC/08596/2014 DE:

13/02/2014
 Processo Nº: 1000001447354
 Contratado: (145082/7) ANNY VISCARDI NOGUEIRA
 CPF: 998.579.441-91
 Cargo/Função: (3506) CONTR.TEMP.FUNCAO PROF. HABILITADO
 Referência: B-001 Carga Horária: 30 horas semanais
 Un. Adm: (060267) C.A.P.D.V.DE MATO GROSSO-CAP/MT
 A Partir de: 27/01/2014 Até 22/12/2014

CONTRATO/SEDUC/08597/2014 DE:
13/02/2014
Processo Nº: 1000001444553
Contratado: (145131/8) ANA MARIA JANUARIO
CPF: 335.917.097-00
Cargo/Função: (3476) APOIO ADM. EDUCACIONAL-ELEMENTAR
Referência: A-001 Carga Horária: 30 horas semanais
Un. Adm: (011088) E.E. ODORICO LEOCARIO ROSA
A Partir de: 27/01/2014 Até 22/12/2014

CONTRATO/SEDUC/08598/2014 DE:
13/02/2014
Processo Nº: 1000001452863
Contratado: (145143/7) JUSTINO SANTOS DE ARRUDA
CPF: 020.276.881-37
Cargo/Função: (3506) CONTR.TEMP.FUNCAO PROF. HABILITADO
Referência: B-001 Carga Horária: 20 horas semanais
Un. Adm: (012610) E.E. MARIA S. PEIXOTO MOURA
A Partir de: 03/02/2014 Até 22/12/2014

CONTRATO/SEDUC/08599/2014 DE:
13/02/2014
Processo Nº: 1000001456699
Contratado: (145148/11) ELIANE MARIA DO ROSARIO
CPF: 544.444.701-00
Cargo/Função: (3506) CONTR.TEMP.FUNCAO PROF. HABILITADO
Referência: B-001 Carga Horária: 20 horas semanais
Un. Adm: (012661) E.E. JUSCELINO K. DE OLIVEIRA
A Partir de: 03/02/2014 Até 11/03/2014

CONTRATO/SEDUC/08600/2014 DE:
13/02/2014
Processo Nº: 1000001449914
Contratado: (15225/4) ANTONIO HIROSSI ODA
CPF: 803.955.978-20
Cargo/Função: (3506) CONTR.TEMP.FUNCAO PROF. HABILITADO
Referência: B-001 Carga Horária: 05 horas semanais
Un. Adm: (076198) E.E. PAULO FREIRE
A Partir de: 03/02/2014 Até 22/12/2014

CONTRATO/SEDUC/08601/2014 DE:
13/02/2014
Processo Nº: 1000001456702
Contratado: (17212/6) ELIETE DA SILVA MINAS NOVAS CAMPOS
CPF: 204.354.951-00
Cargo/Função: (3506) CONTR.TEMP.FUNCAO PROF. HABILITADO
Referência: B-001 Carga Horária: 08 horas semanais
Un. Adm: (012661) E.E. JUSCELINO K. DE OLIVEIRA
A Partir de: 03/02/2014 Até 11/03/2014

CONTRATO/SEDUC/08602/2014 DE:
13/02/2014
Processo Nº: 1000001457074
Contratado: (17256/9) FATIMA MARIA DO NASCIMENTO LIMA
CPF: 035.763.168-41
Cargo/Função: (3506) CONTR.TEMP.FUNCAO PROF. HABILITADO
Referência: B-001 Carga Horária: 16 horas semanais
Un. Adm: (014389) E.E. ARNALDO ESTEVAO FIGUEIREDO
A Partir de: 03/02/2014 Até 22/12/2014

CONTRATO/SEDUC/08603/2014 DE:
13/02/2014
Processo Nº: 1000001444866
Contratado: (18565/12) MONICA SIEWERDING MEIRELLES
CPF: 194.046.200-25
Cargo/Função: (3506) CONTR.TEMP.FUNCAO PROF. HABILITADO
Referência: B-001 Carga Horária: 20 horas semanais
Un. Adm: (011088) E.E. ODORICO LEOCARIO ROSA
A Partir de: 27/01/2014 Até 22/12/2014

CONTRATO/SEDUC/08604/2014 DE:
13/02/2014
Processo Nº: 1000001460387
Contratado: (19313/16) MARIA VALNIZA RODRIGUES CARVALHO
CPF: 667.793.081-53
Cargo/Função: (3506) CONTR.TEMP.FUNCAO PROF. HABILITADO
Referência: B-001 Carga Horária: 12 horas semanais
Un. Adm: (009725) E.E. AGENOR FERREIRA LEO
A Partir de: 03/02/2014 Até 11/03/2014

CONTRATO/SEDUC/08605/2014 DE:
13/02/2014
Processo Nº: 1000001454483
Contratado: (19313/17) MARIA VALNIZA RODRIGUES CARVALHO
CPF: 667.793.081-53
Cargo/Função: (3506) CONTR.TEMP.FUNCAO PROF. HABILITADO
Referência: B-001 Carga Horária: 04 horas semanais
Un. Adm: (009725) E.E. AGENOR FERREIRA LEO
A Partir de: 07/01/2014 Até 14/02/2014

CONTRATO/SEDUC/08606/2014 DE:
13/02/2014
Processo Nº: 1000001458167
Contratado: (19317/7) MARY LUCIA DA SILVA
CPF: 181.844.481-04
Cargo/Função: (3506) CONTR.TEMP.FUNCAO PROF. HABILITADO
Referência: B-001 Carga Horária: 20 horas semanais
Un. Adm: (010707) E.E. MARCELINA DE CAMPOS
A Partir de: 03/02/2014 Até 11/03/2014

CONTRATO/SEDUC/08607/2014 DE:
13/02/2014
Processo Nº: 1000001454695
Contratado: (200093/3) FABIANA FERREIRA CABRAL
CPF: 011.713.111-33
Cargo/Função: (3506) CONTR.TEMP.FUNCAO PROF. HABILITADO
Referência: B-001 Carga Horária: 30 horas semanais
Un. Adm: (015598) C.E.J.A. "ARIOSTO DA RIVA"
A Partir de: 03/02/2014 Até 11/03/2014

CONTRATO/SEDUC/08608/2014 DE:
13/02/2014
Processo Nº: 1000001459874
Contratado: (200096/10) NAIARA SILVA GONCALVES

CPF: 732.665.901-04
Cargo/Função: (3506) CONTR.TEMP.FUNCAO PROF. HABILITADO
Referência: B-001 Carga Horária: 15 horas semanais
Un. Adm: (009610) E.E. ANTONIO EPAMINONDAS
A Partir de: 27/01/2014 Até 22/12/2014

CONTRATO/SEDUC/08609/2014 DE:
13/02/2014
Processo Nº: 1000001451553
Contratado: (20032/11) IVONI ALVES XIMENES
CPF: 384.564.431-15
Cargo/Função: (3506) CONTR.TEMP.FUNCAO PROF. HABILITADO
Referência: B-001 Carga Horária: 20 horas semanais
Un. Adm: (015601) E.E. CECILIA MEIRELES
A Partir de: 07/01/2014 Até 11/03/2014

CONTRATO/SEDUC/08610/2014 DE:
13/02/2014
Processo Nº: 1000001448693
Contratado: (200391/7) DANYLO FERREIRA DE ALCANTARA
CPF: 726.144.551-72
Cargo/Função: (3506) CONTR.TEMP.FUNCAO PROF. HABILITADO
Referência: B-001 Carga Horária: 30 horas semanais
Un. Adm: (154709) CENTRO DE FORM.DO PROFIS.DA EDUC.E ATEND.PES.

SURDA
A Partir de: 27/01/2014 Até 22/12/2014

CONTRATO/SEDUC/08611/2014 DE:
13/02/2014
Processo Nº: 1000001447300
Contratado: (200442/7) CICERA APARECIDA DO NASCIMENTO
CPF: 004.189.491-07
Cargo/Função: (3476) APOIO ADM. EDUCACIONAL-ELEMENTAR
Referência: A-001 Carga Horária: 20 horas semanais
Un. Adm: (015903) E.E. MIN. PETRONIO PORTELA NUNES
A Partir de: 27/01/2014 Até 22/12/2014

CONTRATO/SEDUC/08612/2014 DE:
13/02/2014
Processo Nº: 1000001451692
Contratado: (200445/13) REGIANE SOARES GOMES
CPF: 038.814.921-35
Cargo/Função: (3506) CONTR.TEMP.FUNCAO PROF. HABILITADO
Referência: B-001 Carga Horária: 06 horas semanais
Un. Adm: (015903) E.E. MIN. PETRONIO PORTELA NUNES
A Partir de: 29/01/2014 Até 22/12/2014

CONTRATO/SEDUC/08613/2014 DE:
13/02/2014
Processo Nº: 1000001447844
Contratado: (200445/14) REGIANE SOARES GOMES
CPF: 038.814.921-35
Cargo/Função: (3506) CONTR.TEMP.FUNCAO PROF. HABILITADO
Referência: B-001 Carga Horária: 20 horas semanais
Un. Adm: (015903) E.E. MIN. PETRONIO PORTELA NUNES
A Partir de: 27/01/2014 Até 22/12/2014

CONTRATO/SEDUC/08614/2014 DE:
13/02/2014
Processo Nº: 1000001454429
Contratado: (200477/23) ISRAEL ARCANJO COSTA DE MELO BORGES
CPF: 162.105.811-53
Cargo/Função: (3506) CONTR.TEMP.FUNCAO PROF. HABILITADO
Referência: B-001 Carga Horária: 17 horas semanais
Un. Adm: (010987) E.E. D. WUNIBALDO TELLEUR
A Partir de: 27/01/2014 Até 22/12/2014

CONTRATO/SEDUC/08615/2014 DE:
13/02/2014
Processo Nº: 1000001448709
Contratado: (200533/7) ROSANA DE LIMA NUNES
CPF: 001.308.661-80
Cargo/Função: (3514) CONTR.TEMP.FUNCAO PROF. NAO HABILIT
Referência: B-001 Carga Horária: 30 horas semanais
Un. Adm: (060267) C.A.P.D.V.DE MATO GROSSO-CAP/MT
A Partir de: 27/01/2014 Até 22/12/2014

CONTRATO/SEDUC/08616/2014 DE:
13/02/2014
Processo Nº: 1000001450311
Contratado: (200534/6) MARIO FREIRA MORATELLI
CPF: 943.215.821-72
Cargo/Função: (3506) CONTR.TEMP.FUNCAO PROF. HABILITADO
Referência: A-001 Carga Horária: 30 horas semanais
Un. Adm: (154709) CENTRO DE FORM.DO PROFIS.DA EDUC.E ATEND.PES.

SURDA
A Partir de: 27/01/2014 Até 22/12/2014

CONTRATO/SEDUC/08617/2014 DE:
13/02/2014
Processo Nº: 1000001449018
Contratado: (200590/14) MARIA JOSE DA SILVA
CPF: 452.580.231-68
Cargo/Função: (3506) CONTR.TEMP.FUNCAO PROF. HABILITADO
Referência: B-001 Carga Horária: 06 horas semanais
Un. Adm: (015903) E.E. MIN. PETRONIO PORTELA NUNES
A Partir de: 27/01/2014 Até 22/12/2014

CONTRATO/SEDUC/08618/2014 DE:
13/02/2014
Processo Nº: 1000001447876
Contratado: (200590/15) MARIA JOSE DA SILVA
CPF: 452.580.231-68
Cargo/Função: (3506) CONTR.TEMP.FUNCAO PROF. HABILITADO
Referência: B-001 Carga Horária: 20 horas semanais
Un. Adm: (015903) E.E. MIN. PETRONIO PORTELA NUNES
A Partir de: 29/01/2014 Até 22/12/2014

CONTRATO/SEDUC/08619/2014 DE:
13/02/2014
Processo Nº: 1000001451161
Contratado: (200599/10) ELIETH SOUZA FONTES
CPF: 483.521.601-68
Cargo/Função: (3506) CONTR.TEMP.FUNCAO PROF. HABILITADO

Referência: B-001 Carga Horária: 20 horas semanais
 Un. Adm: (009610) E.E. ANTONIO EPAMINONDAS
 A Partir de: 03/02/2014 Até 22/12/2014
CONTRATO/SEDUC/08620/2014 DE:
 13/02/2014
 Processo N°: 1000001446699
 Contratado: (200605/8) AGHATTA ALEXANDRA MARTINS NEVES DE OLIVEIRA
 CPF: 731.021.131-68
 Cargo/Função: (3506) CONTR.TEMP.FUNCAO PROF. HABILITADO
 Referência: A-001 Carga Horária: 30 horas semanais
 Un. Adm: (154709) CENTRO DE FORM.DO PROFIS.DA EDUC.E ATEND.PES.
SURDA
 A Partir de: 27/01/2014 Até 22/12/2014
CONTRATO/SEDUC/08621/2014 DE:
 13/02/2014
 Processo N°: 1000001451771
 Contratado: (200611/19) SONIA BEATRIZ RAMOS SILVEIRA
 CPF: 555.185.161-34
 Cargo/Função: (3506) CONTR.TEMP.FUNCAO PROF. HABILITADO
 Referência: B-001 Carga Horária: 24 horas semanais
 Un. Adm: (145769) E.E. FRANCISCA BARROS DE CARVALHO
 A Partir de: 03/02/2014 Até 11/03/2014
CONTRATO/SEDUC/08622/2014 DE:
 13/02/2014
 Processo N°: 1000001451727
 Contratado: (200613/17) MARIA CRISTINA FERREIRA
 CPF: 782.427.621-04
 Cargo/Função: (3506) CONTR.TEMP.FUNCAO PROF. HABILITADO
 Referência: B-001 Carga Horária: 30 horas semanais
 Un. Adm: (145769) E.E. FRANCISCA BARROS DE CARVALHO
 A Partir de: 03/02/2014 Até 11/03/2014
CONTRATO/SEDUC/08623/2014 DE:
 13/02/2014
 Processo N°: 1000001446508
 Contratado: (200644/20) MARLY DE FATIMA LEMES DOS SANTOS
 CPF: 787.827.751-68
 Cargo/Função: (3506) CONTR.TEMP.FUNCAO PROF. HABILITADO
 Referência: B-001 Carga Horária: 20 horas semanais
 Un. Adm: (016357) E.E. IRANY JAIME FARINA
 A Partir de: 27/01/2014 Até 22/12/2014
CONTRATO/SEDUC/08624/2014 DE:
 13/02/2014
 Processo N°: 1000001453131
 Contratado: (200687/14) LUCIENI NAVES CORREIA
 CPF: 791.413.071-00
 Cargo/Função: (3506) CONTR.TEMP.FUNCAO PROF. HABILITADO
 Referência: B-001 Carga Horária: 20 horas semanais
 Un. Adm: (009610) E.E. ANTONIO EPAMINONDAS
 A Partir de: 27/01/2014 Até 22/12/2014
CONTRATO/SEDUC/08625/2014 DE:
 13/02/2014
 Processo N°: 1000001459374
 Contratado: (200692/33) LUCIANA MARIA CASSIANO
 CPF: 014.340.811-92
 Cargo/Função: (3506) CONTR.TEMP.FUNCAO PROF. HABILITADO
 Referência: B-001 Carga Horária: 34 horas semanais
 Un. Adm: (154024) CEJA PROF. ELMAR JUSTEN
 A Partir de: 03/02/2014 Até 11/03/2014
CONTRATO/SEDUC/08626/2014 DE:
 13/02/2014
 Processo N°: 1000001459449
 Contratado: (200708/13) JAQUELINE FERREIRA COSTA E SOUZA SILVA
 CPF: 654.514.571-15
 Cargo/Função: (3506) CONTR.TEMP.FUNCAO PROF. HABILITADO
 Referência: B-001 Carga Horária: 20 horas semanais
 Un. Adm: (011045) E.E. PROFª. ELIZABETH DE FREITAS MAGALHAES
 A Partir de: 03/02/2014 Até 11/03/2014
CONTRATO/SEDUC/08627/2014 DE:
 13/02/2014
 Processo N°: 1000001446016
 Contratado: (200724/4) PATRICIA RICKEN LEWIN DE CAMPOS
 CPF: 034.118.891-36
 Cargo/Função: (3506) CONTR.TEMP.FUNCAO PROF. HABILITADO
 Referência: B-001 Carga Horária: 12 horas semanais
 Un. Adm: (016357) E.E. IRANY JAIME FARINA
 A Partir de: 27/01/2014 Até 22/12/2014
CONTRATO/SEDUC/08628/2014 DE:
 13/02/2014
 Processo N°: 1000001459533
 Contratado: (200729/12) NATIR LEANDRO VIEIRA
 CPF: 415.632.471-00
 Cargo/Função: (3506) CONTR.TEMP.FUNCAO PROF. HABILITADO
 Referência: B-001 Carga Horária: 22 horas semanais
 Un. Adm: (173355) E. E. BOA ESPERANÇA
 A Partir de: 03/02/2014 Até 11/03/2014
CONTRATO/SEDUC/08629/2014 DE:
 13/02/2014
 Processo N°: 1000001452149
 Contratado: (200774/8) NGRERUTI METUKTIRE
 CPF: 026.398.051-00
 Cargo/Função: (8850) PROFESSOR INDIO
 Referência: A-001 Carga Horária: 20 horas semanais
 Un. Adm: (124001) E.E. INDIGENA METUKTIRE
 A Partir de: 27/01/2014 Até 22/12/2014
CONTRATO/SEDUC/08630/2014 DE:
 13/02/2014
 Processo N°: 1000001449905
 Contratado: (200801/8) JOSE ERNANDO ALBUQUERQUE FERREIRA
 CPF: 014.594.891-95
 Cargo/Função: (3506) CONTR.TEMP.FUNCAO PROF. HABILITADO
 Referência: B-001 Carga Horária: 26 horas semanais
 Un. Adm: (076198) E.E. PAULO FREIRE
 A Partir de: 03/02/2014 Até 22/12/2014

CONTRATO/SEDUC/08631/2014 DE:
 13/02/2014
 Processo N°: 1000001445878
 Contratado: (200804/14) ANTONIO ANDRADE DOS SANTOS
 CPF: 225.225.903-59
 Cargo/Função: (3476) APOIO ADM. EDUCACIONAL-ELEMENTAR
 Referência: A-001 Carga Horária: 30 horas semanais
 Un. Adm: (124052) E.E. LEONISIO LEMOS MELO
 A Partir de: 27/01/2014 Até 22/12/2014
CONTRATO/SEDUC/08632/2014 DE:
 13/02/2014
 Processo N°: 1000001451301
 Contratado: (200817/10) ROZENI APARECIDA GARCIA DA SILVA
 CPF: 396.082.711-34
 Cargo/Função: (3476) APOIO ADM. EDUCACIONAL-ELEMENTAR
 Referência: A-001 Carga Horária: 30 horas semanais
 Un. Adm: (124125) E.E. ETELVINA F. DE CERQUEIRA DIAS
 A Partir de: 03/02/2014 Até 11/03/2014
CONTRATO/SEDUC/08633/2014 DE:
 13/02/2014
 Processo N°: 1000001445498
 Contratado: (200850/9) ANTONIA GONCALINO DE MOURA RIBEIRO
 CPF: 358.350.871-87
 Cargo/Função: (3476) APOIO ADM. EDUCACIONAL-ELEMENTAR
 Referência: A-001 Carga Horária: 30 horas semanais
 Un. Adm: (015393) E.E. RAMON SANCHES MARQUES
 A Partir de: 27/01/2014 Até 22/12/2014
CONTRATO/SEDUC/08634/2014 DE:
 13/02/2014
 Processo N°: 1000001445200
 Contratado: (200871/11) BENEDITA APARECIDA VICENTE
 CPF: 003.120.901-70
 Cargo/Função: (3476) APOIO ADM. EDUCACIONAL-ELEMENTAR
 Referência: A-001 Carga Horária: 30 horas semanais
 Un. Adm: (097012) E. E. JOSE APARECIDO RIBEIRO
 A Partir de: 27/01/2014 Até 17/07/2014
CONTRATO/SEDUC/08635/2014 DE:
 13/02/2014
 Processo N°: 1000001455708
 Contratado: (200915/8) SUED PEREIRA BARBOSA
 CPF: 623.579.211-53
 Cargo/Função: (3476) APOIO ADM. EDUCACIONAL-ELEMENTAR
 Referência: A-001 Carga Horária: 30 horas semanais
 Un. Adm: (015911) E.E. RAMON SANCHES MARQUES
 A Partir de: 03/02/2014 Até 11/03/2014
CONTRATO/SEDUC/08636/2014 DE:
 13/02/2014
 Processo N°: 1000001448116
 Contratado: (201020/13) LUCILAINDE ALVES DE MIRANDA
 CPF: 021.852.361-05
 Cargo/Função: (3506) CONTR.TEMP.FUNCAO PROF. HABILITADO
 Referência: B-001 Carga Horária: 20 horas semanais
 Un. Adm: (076198) E.E. PAULO FREIRE
 A Partir de: 30/01/2014 Até 22/12/2014
CONTRATO/SEDUC/08637/2014 DE:
 13/02/2014
 Processo N°: 1000001445792
 Contratado: (201068/9) EXPEDITO GOMES MARTINS
 CPF: 133.472.922-00
 Cargo/Função: (3476) APOIO ADM. EDUCACIONAL-ELEMENTAR
 Referência: A-001 Carga Horária: 30 horas semanais
 Un. Adm: (012858) E.E. PROF. MARIO ABRRAO NASSARDEN
 A Partir de: 27/01/2014 Até 22/12/2014
CONTRATO/SEDUC/08638/2014 DE:
 13/02/2014
 Processo N°: 1000001459086
 Contratado: (201075/10) VERANILDE ANGELA DE LIMA
 CPF: 362.904.241-49
 Cargo/Função: (3506) CONTR.TEMP.FUNCAO PROF. HABILITADO
 Referência: B-001 Carga Horária: 20 horas semanais
 Un. Adm: (009725) E.E. AGENOR FERREIRA LEO
 A Partir de: 03/02/2014 Até 11/03/2014
CONTRATO/SEDUC/08639/2014 DE:
 13/02/2014
 Processo N°: 1000001456179
 Contratado: (201114/10) ADAO DA SILVA
 CPF: 384.098.791-15
 Cargo/Função: (3476) APOIO ADM. EDUCACIONAL-ELEMENTAR
 Referência: A-001 Carga Horária: 30 horas semanais
 Un. Adm: (012670) E.E. FREI CARLOS VALLETE
 A Partir de: 03/02/2014 Até 11/03/2014
CONTRATO/SEDUC/08640/2014 DE:
 13/02/2014
 Processo N°: 1000001454824
 Contratado: (201135/5) MARIA LUCIA DO CARMO MARTINS
 CPF: 957.145.881-34
 Cargo/Função: (3468) TECNICO ADMINISTRATIVO EDUCACIONAL
 Referência: A-001 Carga Horária: 30 horas semanais
 Un. Adm: (049549) E.E. SAO MIGUEL
 A Partir de: 03/02/2014 Até 11/03/2014
CONTRATO/SEDUC/08641/2014 DE:
 13/02/2014
 Processo N°: 1000001445939
 Contratado: (201154/23) MARCOS MACHADO AMERICO
 CPF: 008.051.631-90
 Cargo/Função: (3506) CONTR.TEMP.FUNCAO PROF. HABILITADO
 Referência: B-001 Carga Horária: 22 horas semanais
 Un. Adm: (016357) E.E. IRANY JAIME FARINA
 A Partir de: 27/01/2014 Até 22/12/2014
CONTRATO/SEDUC/08642/2014 DE:
 13/02/2014
 Processo N°: 1000001447757
 Contratado: (201205/9) LUCIANE TEREZA BRONDANI

CPF: 872.428.931-00
 Cargo/Função: (3468) TECNICO ADMINISTRATIVO EDUCACIONAL
 Referência: A-001 Carga Horária: 30 horas semanais
 Un. Adm: (016349) E.E. GUARANTA
 A Partir de: 27/01/2014 Até 22/12/2014
CONTRATO/SEDUC/08643/2014 DE:
 13/02/2014
 Processo N°: 1000001448346
 Contratado: (201212/12) ROSILENE FARIAS DA GUIA
 CPF: 036.059.851-06
 Cargo/Função: (3468) TECNICO ADMINISTRATIVO EDUCACIONAL
 Referência: A-001 Carga Horária: 30 horas semanais
 Un. Adm: (009610) E.E. ANTONIO EPAMINONDAS
 A Partir de: 27/01/2014 Até 22/12/2014
CONTRATO/SEDUC/08644/2014 DE:
 13/02/2014
 Processo N°: 1000001455231
 Contratado: (201309/8) LUSSANDRA ESTEVES DE MATOS
 CPF: 808.807.701-04
 Cargo/Função: (3476) APOIO ADM. EDUCACIONAL-ELEMENTAR
 Referência: A-001 Carga Horária: 30 horas semanais
 Un. Adm: (015881) E.E. EMANUEL PINHEIRO
 A Partir de: 03/02/2014 Até 11/03/2014
CONTRATO/SEDUC/08645/2014 DE:
 13/02/2014
 Processo N°: 1000001448552
 Contratado: (201346/6) MARCIA ARRUDA DA SILVA
 CPF: 010.967.321-22
 Cargo/Função: (3476) APOIO ADM. EDUCACIONAL-ELEMENTAR
 Referência: A-001 Carga Horária: 30 horas semanais
 Un. Adm: (013897) E.E. ZELIA COSTA DE ALMEIDA
 A Partir de: 27/01/2014 Até 22/12/2014
CONTRATO/SEDUC/08646/2014 DE:
 13/02/2014
 Processo N°: 1000001455234
 Contratado: (201417/10) NOEMI MESSA DE DEUS
 CPF: 474.909.340-87
 Cargo/Função: (3468) TECNICO ADMINISTRATIVO EDUCACIONAL
 Referência: A-001 Carga Horária: 30 horas semanais
 Un. Adm: (015881) E.E. EMANUEL PINHEIRO
 A Partir de: 03/02/2014 Até 11/03/2014
CONTRATO/SEDUC/08647/2014 DE:
 13/02/2014
 Processo N°: 1000001445705
 Contratado: (201435/9) EVA MARIA DE ALMEIDA
 CPF: 241.189.741-34
 Cargo/Função: (3476) APOIO ADM. EDUCACIONAL-ELEMENTAR
 Referência: A-001 Carga Horária: 30 horas semanais
 Un. Adm: (154946) CENTRO DE EDUC. DE JOVEM E ADULTO-CEJA PAULO
FREIRE
 A Partir de: 27/01/2014 Até 22/12/2014
CONTRATO/SEDUC/08648/2014 DE:
 13/02/2014
 Processo N°: 1000001452655
 Contratado: (201517/10) MARIA ODETE PEREIRA DOS SANTOS
 CPF: 001.730.121-16
 Cargo/Função: (3476) APOIO ADM. EDUCACIONAL-ELEMENTAR
 Referência: A-001 Carga Horária: 30 horas semanais
 Un. Adm: (013170) E.E. DEP. JOAO EVARISTO CURVO
 A Partir de: 27/01/2014 Até 22/12/2014
CONTRATO/SEDUC/08649/2014 DE:
 13/02/2014
 Processo N°: 1000001446780
 Contratado: (201627/8) LELIA KATIA SOUZA FARIAS
 CPF: 012.312.101-92
 Cargo/Função: (3506) CONTR.TEMP.FUNCAO PROF. HABILITADO
 Referência: B-001 Carga Horária: 23 horas semanais
 Un. Adm: (163554) E.E. RUI BARBOSA
 A Partir de: 27/01/2014 Até 22/12/2014
CONTRATO/SEDUC/08650/2014 DE:
 13/02/2014
 Processo N°: 1000001456519
 Contratado: (201664/17) JULIANA FERREIRA MARCELINA
 CPF: 021.500.751-48
 Cargo/Função: (3506) CONTR.TEMP.FUNCAO PROF. HABILITADO
 Referência: B-001 Carga Horária: 26 horas semanais
 Un. Adm: (013188) E.E. JUSCELINO K. DE OLIVEIRA
 A Partir de: 27/01/2014 Até 22/12/2014
CONTRATO/SEDUC/08651/2014 DE:
 13/02/2014
 Processo N°: 1000001446114
 Contratado: (201685/9) SILEY LEMES NEVES DA SILVA
 CPF: 027.910.201-10
 Cargo/Função: (3476) APOIO ADM. EDUCACIONAL-ELEMENTAR
 Referência: A-001 Carga Horária: 30 horas semanais
 Un. Adm: (173509) E. E. HENRIQUE JOSE TRINDADE
 A Partir de: 27/01/2014 Até 22/12/2014
CONTRATO/SEDUC/08652/2014 DE:
 13/02/2014
 Processo N°: 1000001446331
 Contratado: (201686/14) PEDRO FERREIRA DE OLIVEIRA
 CPF: 028.325.011-92
 Cargo/Função: (3476) APOIO ADM. EDUCACIONAL-ELEMENTAR
 Referência: A-001 Carga Horária: 30 horas semanais
 Un. Adm: (065587) E.E. IVALDINO FRANCO
 A Partir de: 27/01/2014 Até 22/12/2014
CONTRATO/SEDUC/08653/2014 DE:
 13/02/2014
 Processo N°: 1000001451003
 Contratado: (201753/14) MARIA SONIA MELO DA SILVA
 CPF: 353.382.611-20
 Cargo/Função: (3506) CONTR.TEMP.FUNCAO PROF. HABILITADO
 Referência: B-001 Carga Horária: 30 horas semanais

Un. Adm: (010910) E.E. SAO JOSE OPERARIO
 A Partir de: 03/02/2014 Até 11/03/2014
CONTRATO/SEDUC/08654/2014 DE:
 13/02/2014
 Processo N°: 1000001456650
 Contratado: (201783/17) JOAO LUIZ DA LUZ HELLRIGL
 CPF: 483.491.271-04
 Cargo/Função: (3506) CONTR.TEMP.FUNCAO PROF. HABILITADO
 Referência: B-001 Carga Horária: 01 hora semanal
 Un. Adm: (011088) E.E. ODORICO LEOCARIO ROSA
 A Partir de: 27/01/2014 Até 22/12/2014
CONTRATO/SEDUC/08655/2014 DE:
 13/02/2014
 Processo N°: 1000001444948
 Contratado: (201783/18) JOAO LUIZ DA LUZ HELLRIGL
 CPF: 483.491.271-04
 Cargo/Função: (3506) CONTR.TEMP.FUNCAO PROF. HABILITADO
 Referência: B-001 Carga Horária: 13 horas semanais
 Un. Adm: (011088) E.E. ODORICO LEOCARIO ROSA
 A Partir de: 27/01/2014 Até 22/12/2014
CONTRATO/SEDUC/08656/2014 DE:
 13/02/2014
 Processo N°: 1000001457247
 Contratado: (201786/17) NARCISO PEREIRA DE ALMEIDA
 CPF: 502.434.209-78
 Cargo/Função: (3506) CONTR.TEMP.FUNCAO PROF. HABILITADO
 Referência: B-001 Carga Horária: 20 horas semanais
 Un. Adm: (071765) E.E. DUNGA RODRIGUES
 A Partir de: 03/02/2014 Até 11/03/2014
CONTRATO/SEDUC/08657/2014 DE:
 13/02/2014
 Processo N°: 1000001451744
 Contratado: (201796/12) MARIA JOSE SILVA BENICIO
 CPF: 536.034.861-53
 Cargo/Função: (3506) CONTR.TEMP.FUNCAO PROF. HABILITADO
 Referência: B-001 Carga Horária: 13 horas semanais
 Un. Adm: (145769) E.E. FRANCISCA BARROS DE CARVALHO
 A Partir de: 03/02/2014 Até 11/03/2014
CONTRATO/SEDUC/08658/2014 DE:
 13/02/2014
 Processo N°: 1000001458386
 Contratado: (201806/4) RAILDA ROSA DE ANUNCIACAO
 CPF: 568.932.481-72
 Cargo/Função: (3506) CONTR.TEMP.FUNCAO PROF. HABILITADO
 Referência: B-001 Carga Horária: 20 horas semanais
 Un. Adm: (012599) E.E. VIRGINIA NUNES FERRAZ JUNIOR
 A Partir de: 03/02/2014 Até 11/03/2014
CONTRATO/SEDUC/08659/2014 DE:
 13/02/2014
 Processo N°: 1000001456549
 Contratado: (201829/23) JUCELIA DIAS DA SILVA
 CPF: 632.831.401-97
 Cargo/Função: (3506) CONTR.TEMP.FUNCAO PROF. HABILITADO
 Referência: B-001 Carga Horária: 24 horas semanais
 Un. Adm: (010871) E.E. ADOLFO AUGUSTO DE MORAES
 A Partir de: 03/02/2014 Até 11/03/2014
CONTRATO/SEDUC/08660/2014 DE:
 13/02/2014
 Processo N°: 1000001453369
 Contratado: (201860/34) RENATO GLEYK GONCALVES DOS SANTOS
 CPF: 728.939.661-87
 Cargo/Função: (3506) CONTR.TEMP.FUNCAO PROF. HABILITADO
 Referência: B-001 Carga Horária: 04 horas semanais
 Un. Adm: (011380) E.E. SAO JOAO BATISTA
 A Partir de: 03/02/2014 Até 11/03/2014
CONTRATO/SEDUC/08661/2014 DE:
 13/02/2014
 Processo N°: 1000001448450
 Contratado: (201870/20) ALDICEZAR CALHEIRO VERIDIANO
 CPF: 781.948.221-49
 Cargo/Função: (3506) CONTR.TEMP.FUNCAO PROF. HABILITADO
 Referência: B-001 Carga Horária: 26 horas semanais
 Un. Adm: (015393) E.E. SAO JOSE DO RIO CLARO
 A Partir de: 27/01/2014 Até 22/12/2014
CONTRATO/SEDUC/08662/2014 DE:
 13/02/2014
 Processo N°: 1000001457750
 Contratado: (201914/6) JANILCE PINTO
 CPF: 888.638.591-91
 Cargo/Função: (3506) CONTR.TEMP.FUNCAO PROF. HABILITADO
 Referência: B-001 Carga Horária: 12 horas semanais
 Un. Adm: (016500) E.E. MARIO SPINELLI
 A Partir de: 27/01/2014 Até 22/12/2014
CONTRATO/SEDUC/08663/2014 DE:
 13/02/2014
 Processo N°: 1000001459347
 Contratado: (201916/9) ROSALIA APARECIDA DE MOURA SILVA
 CPF: 902.924.641-34
 Cargo/Função: (3506) CONTR.TEMP.FUNCAO PROF. HABILITADO
 Referência: B-001 Carga Horária: 30 horas semanais
 Un. Adm: (016144) E.E. JUPIARA
 A Partir de: 03/02/2014 Até 11/03/2014
CONTRATO/SEDUC/08664/2014 DE:
 13/02/2014
 Processo N°: 1000001451511
 Contratado: (201931/14) SHYRLENE TAVARES ROLDAO LOPES
 CPF: 930.768.431-68
 Cargo/Função: (3506) CONTR.TEMP.FUNCAO PROF. HABILITADO
 Referência: B-001 Carga Horária: 20 horas semanais
 Un. Adm: (045403) E.E. ALEXANDRE LEITE
 A Partir de: 27/01/2014 Até 22/12/2014
CONTRATO/SEDUC/08665/2014 DE:
 13/02/2014

Processo Nº: 1000001447868
 Contratado: (201995/14) PENHA DAS DORES FERREIRA GOULART
 CPF: 394.005.061-04
 Cargo/Função: (3506) CONTR.TEMP.FUNCAO PROF. HABILITADO
 Referência: B-001 Carga Horária: 20 horas semanais
 Un. Adm: (015903) E.E. MIN. PETRONIO PORTELA NUNES
 A Partir de: 27/01/2014 Até 22/12/2014
 CONTRATO/SEDUC/08666/2014 DE:
 13/02/2014

Processo Nº: 1000001457104
 Contratado: (202021/24) ANDREA CRISTINA ORMOND DA SILVA
 CPF: 877.336.331-68
 Cargo/Função: (3506) CONTR.TEMP.FUNCAO PROF. HABILITADO
 Referência: B-001 Carga Horária: 20 horas semanais
 Un. Adm: (071765) E.E. DUNGA RODRIGUES
 A Partir de: 03/02/2014 Até 11/03/2014
 CONTRATO/SEDUC/08667/2014 DE:
 13/02/2014

Processo Nº: 1000001450176
 Contratado: (202044/15) ELIANA APARECIDA DE MACEDO
 CPF: 036.741.986-65
 Cargo/Função: (3506) CONTR.TEMP.FUNCAO PROF. HABILITADO
 Referência: B-001 Carga Horária: 25 horas semanais
 Un. Adm: (015423) E.E. DR. ANISIO JOSE MOREIRA
 A Partir de: 27/01/2014 Até 22/12/2014
 CONTRATO/SEDUC/08668/2014 DE:
 13/02/2014

Processo Nº: 1000001453242
 Contratado: (202131/26) SUZANA DE ARRUDA ROMERA
 CPF: 019.724.071-20
 Cargo/Função: (3506) CONTR.TEMP.FUNCAO PROF. HABILITADO
 Referência: B-001 Carga Horária: 12 horas semanais
 Un. Adm: (012858) E.E. PROF. MARIO ABRAO NASSARDEN
 A Partir de: 27/01/2014 Até 22/12/2014
 CONTRATO/SEDUC/08669/2014 DE:
 13/02/2014

Processo Nº: 1000001444924
 Contratado: (202155/7) ANA BENEDITA DE MESQUITA
 CPF: 860.630.811-00
 Cargo/Função: (3468) TECNICO ADMINISTRATIVO EDUCACIONAL
 Referência: A-001 Carga Horária: 30 horas semanais
 Un. Adm: (075116) E.E. DE ENSINO ESPECIAL LUZ DO SABER
 A Partir de: 27/01/2014 Até 22/12/2014
 CONTRATO/SEDUC/08670/2014 DE:
 13/02/2014

Processo Nº: 1000001461177
 Contratado: (202188/14) SOLANGE JOSE DE FREITAS
 CPF: 019.621.971-07
 Cargo/Função: (3468) TECNICO ADMINISTRATIVO EDUCACIONAL
 Referência: A-001 Carga Horária: 30 horas semanais
 Un. Adm: (011568) E.E. JOSE DE ALENCAR
 A Partir de: 27/01/2014 Até 22/12/2014
 CONTRATO/SEDUC/08671/2014 DE:
 13/02/2014

Processo Nº: 1000001444928
 Contratado: (202218/12) GLEICE PATRICIA DA SILVA
 CPF: 006.985.871-38
 Cargo/Função: (3468) TECNICO ADMINISTRATIVO EDUCACIONAL
 Referência: A-001 Carga Horária: 30 horas semanais
 Un. Adm: (075116) E.E. DE ENSINO ESPECIAL LUZ DO SABER
 A Partir de: 27/01/2014 Até 22/12/2014
 CONTRATO/SEDUC/08672/2014 DE:
 13/02/2014

Processo Nº: 1000001455703
 Contratado: (202269/13) SENHORINHA BOURET DE MATOS
 CPF: 361.352.161-04
 Cargo/Função: (3476) APOIO ADM. EDUCACIONAL-ELEMENTAR
 Referência: A-001 Carga Horária: 30 horas semanais
 Un. Adm: (015911) E.E. RAMON SANCHES MARQUES
 A Partir de: 03/02/2014 Até 11/03/2014
 PUBLICADA, REGISTRADA, CUMpra-SE.
 Cuiabá-MT, 13 de Fevereiro de 2014.
 Rosa Neide Sandes de Almeida
 Secretário de Estado de Educação

O Secretário de Estado de Educação no uso de suas atribuições que lhes são conferidas por lei,
 Resolve: RETIFICAR
 Objeto: CONTRATAÇÃO TEMPORARIA POR MOTIVO DE URGÊNCIA
 CONTRATO/SEDUC/08673/2014 DE:
 13/02/2014

Processo Nº: 1000001440660
 Contratado: (202486/8) LUIS PHILIPPE PINHEIRO DOS SANTOS
 CPF: 713.920.411-04
 Cargo/Função: (6050) AGENTE DESENV. ECON. SOCIAL
 Referência: A-001 Carga Horária: 40 horas semanais
 Un. Adm: (144452) GAB. DO SECRET. ADJ. EXECUTIVO
 A Partir de: 02/01/2014 Até 31/12/2014
 PUBLICADA, REGISTRADA, CUMpra-SE.
 Cuiabá-MT, 13 de Fevereiro de 2014.
 Rosa Neide Sandes de Almeida
 Secretário de Estado de Educação

O Secretário de Estado de Educação no uso de suas atribuições que lhes são conferidas por lei,
 Resolve: AUTORIZAR
 Objeto: CONTRATAÇÃO TEMPORARIA POR MOTIVO DE URGÊNCIA
 CONTRATO/SEDUC/08674/2014 DE:
 13/02/2014

Processo Nº: 1000001445675
 Contratado: (202528/10) NIUZETE APARECIDA DE SOUZA BORSATTO
 CPF: 018.651.871-43
 Cargo/Função: (3506) CONTR.TEMP.FUNCAO PROF. HABILITADO

Referência: B-001 Carga Horária: 20 horas semanais
 Un. Adm: (114553) E.E. Pe. JOHANNES BERTHOLD HENNING
 A Partir de: 27/01/2014 Até 22/12/2014
 CONTRATO/SEDUC/08675/2014 DE:
 13/02/2014

Processo Nº: 1000001445707
 Contratado: (202530/7) ELIZETE DOMINGAS DE SOUZA BORSATTI
 CPF: 838.669.571-49
 Cargo/Função: (3506) CONTR.TEMP.FUNCAO PROF. HABILITADO
 Referência: B-001 Carga Horária: 20 horas semanais
 Un. Adm: (114553) E.E. Pe. JOHANNES BERTHOLD HENNING
 A Partir de: 27/01/2014 Até 22/12/2014
 CONTRATO/SEDUC/08676/2014 DE:
 13/02/2014

Processo Nº: 1000001456685
 Contratado: (202591/8) LINDALVA MATOS ALVES CABRAL
 CPF: 004.691.001-84
 Cargo/Função: (3506) CONTR.TEMP.FUNCAO PROF. HABILITADO
 Referência: B-001 Carga Horária: 30 horas semanais
 Un. Adm: (012114) E.E. PEDRO GARDES
 A Partir de: 03/02/2014 Até 11/03/2014
 CONTRATO/SEDUC/08677/2014 DE:
 13/02/2014

Processo Nº: 1000001455815
 Contratado: (202613/8) ADILSON ANTONIO DE SOUSA
 CPF: 012.134.121-61
 Cargo/Função: (3506) CONTR.TEMP.FUNCAO PROF. HABILITADO
 Referência: B-001 Carga Horária: 22 horas semanais
 Un. Adm: (158828) E.E. "WALDIR BENTO DA COSTA"
 A Partir de: 27/01/2014 Até 22/12/2014
 CONTRATO/SEDUC/08678/2014 DE:
 13/02/2014

Processo Nº: 1000001448249
 Contratado: (202648/7) HELIO DOMELIDE FERREIRA
 CPF: 723.184.811-72
 Cargo/Função: (3506) CONTR.TEMP.FUNCAO PROF. HABILITADO
 Referência: B-001 Carga Horária: 30 horas semanais
 Un. Adm: (154709) CENTRO DE FORM.DO PROFIS.DA EDUC.E ATEND.PES.
 SURDA
 A Partir de: 27/01/2014 Até 22/12/2014
 CONTRATO/SEDUC/08679/2014 DE:
 13/02/2014

Processo Nº: 1000001456185
 Contratado: (202782/12) EDJANIA PEREIRA REIS DE BARROS
 CPF: 012.665.901-02
 Cargo/Função: (3506) CONTR.TEMP.FUNCAO PROF. HABILITADO
 Referência: B-001 Carga Horária: 20 horas semanais
 Un. Adm: (012319) E.E. DEP. MILTON FIGUEIREDO
 A Partir de: 03/02/2014 Até 11/03/2014
 CONTRATO/SEDUC/08680/2014 DE:
 13/02/2014

Processo Nº: 1000001453809
 Contratado: (202851/7) VILMA DE ALMEIDA RIBAS
 CPF: 007.364.211-81
 Cargo/Função: (3476) APOIO ADM. EDUCACIONAL-ELEMENTAR
 Referência: A-001 Carga Horária: 30 horas semanais
 Un. Adm: (012360) CEJA - LICINIO MONTEIRO DA SILVA
 A Partir de: 06/02/2014 Até 22/12/2014
 CONTRATO/SEDUC/08681/2014 DE:
 13/02/2014

Processo Nº: 1000001450847
 Contratado: (203088/26) NEILA APARECIDA DA CRUZ
 CPF: 517.692.981-34
 Cargo/Função: (3506) CONTR.TEMP.FUNCAO PROF. HABILITADO
 Referência: B-001 Carga Horária: 06 horas semanais
 Un. Adm: (011010) E.E. MARCEHAL DUTRA
 A Partir de: 03/02/2014 Até 11/03/2014
 CONTRATO/SEDUC/08682/2014 DE:
 13/02/2014

Processo Nº: 1000001450395
 Contratado: (203141/7) ALCINA JOVANIL DE LARA DELGADO
 CPF: 353.666.721-04
 Cargo/Função: (3476) APOIO ADM. EDUCACIONAL-ELEMENTAR
 Referência: A-001 Carga Horária: 30 horas semanais
 Un. Adm: (009610) E.E. ANTONIO EPAMINONDAS
 A Partir de: 27/01/2014 Até 22/12/2014
 CONTRATO/SEDUC/08683/2014 DE:
 13/02/2014

Processo Nº: 1000001456203
 Contratado: (203151/7) CARLA DE CASSIA PEDROSO
 CPF: 703.060.281-15
 Cargo/Função: (3506) CONTR.TEMP.FUNCAO PROF. HABILITADO
 Referência: B-001 Carga Horária: 20 horas semanais
 Un. Adm: (012319) E.E. DEP. MILTON FIGUEIREDO
 A Partir de: 03/02/2014 Até 11/03/2014
 CONTRATO/SEDUC/08684/2014 DE:
 13/02/2014

Processo Nº: 1000001454286
 Contratado: (203230/6) VALDIRENE NUNES DA SILVA
 CPF: 011.675.501-61
 Cargo/Função: (3476) APOIO ADM. EDUCACIONAL-ELEMENTAR
 Referência: A-001 Carga Horária: 30 horas semanais
 Un. Adm: (015865) E.E. 29 DE NOVEMBRO
 A Partir de: 03/02/2014 Até 11/03/2014
 CONTRATO/SEDUC/08685/2014 DE:
 13/02/2014

Processo Nº: 1000001447986
 Contratado: (203231/18) ANA LUCIA ALVES CAMPOS
 CPF: 013.399.361-27
 Cargo/Função: (3506) CONTR.TEMP.FUNCAO PROF. HABILITADO
 Referência: B-001 Carga Horária: 16 horas semanais
 Un. Adm: (065587) E.E. IVALDINO FRANCIO
 A Partir de: 27/01/2014 Até 22/12/2014

CONTRATO/SEDUC/08686/2014 DE:
13/02/2014
Processo Nº: 1000001451651
Contratado: (203272/7) ELIZABETE MARIA DE OLIVEIRA
CPF: 535.358.801-06
Cargo/Função: (3476) APOIO ADM. EDUCACIONAL-ELEMENTAR
Referência: A-001 Carga Horária: 30 horas semanais
Un. Adm: (012360) CEJA - LICINIO MONTEIRO DA SILVA
A Partir de: 03/02/2014 Até 22/12/2014

CONTRATO/SEDUC/08687/2014 DE:
13/02/2014
Processo Nº: 1000001453915
Contratado: (203302/11) CLEIDE GUIMARAES GOMES BEZERRA
CPF: 848.694.021-49
Cargo/Função: (3506) CONTR.TEMP.FUNCAO PROF. HABILITADO
Referência: B-001 Carga Horária: 22 horas semanais
Un. Adm: (117587) E.E. SANTANA DO TAQUARAL
A Partir de: 27/01/2014 Até 22/12/2014

CONTRATO/SEDUC/08688/2014 DE:
13/02/2014
Processo Nº: 1000001448724
Contratado: (203418/9) JORGE LINO DO AMARAL NETO
CPF: 707.199.501-04
Cargo/Função: (3506) CONTR.TEMP.FUNCAO PROF. HABILITADO
Referência: B-001 Carga Horária: 30 horas semanais
Un. Adm: (060267) C.A.P.D.V.DE MATO GROSSO-CAE/MT
A Partir de: 27/01/2014 Até 22/12/2014

CONTRATO/SEDUC/08689/2014 DE:
13/02/2014
Processo Nº: 1000001458509
Contratado: (203762/16) NERMON HELLRIGL MACIEL
CPF: 921.595.831-20
Cargo/Função: (3506) CONTR.TEMP.FUNCAO PROF. HABILITADO
Referência: B-001 Carga Horária: 14 horas semanais
Un. Adm: (104248) E.E. JAIME VERISSIMO DE CAMPOS JR. - JAIMINHO
A Partir de: 03/02/2014 Até 11/03/2014
PUBLICADA, REGISTRADA, CUMPRÁ-SE.
Cuiabá-MT, 13 de Fevereiro de 2014.
Rosa Neide Sandes de Almeida
Secretário de Estado de Educação

O Secretário de Estado de Educação no uso de suas atribuições que lhes são conferidas por lei,
Resolve: RETIFICAR
Objeto: CONTRATAÇÃO TEMPORARIA POR MOTIVO DE URGÊNCIA
CONTRATO/SEDUC/08690/2014 DE:
13/02/2014
Processo Nº: 1000001440349
Contratado: (203809/8) DJALMA DE JESUS FERREIRA JUNIOR
CPF: 786.687.351-87
Cargo/Função: (6050) AGENTE DESENV. ECON. SOCIAL
Referência: A-001 Carga Horária: 40 horas semanais
Un. Adm: (144452) GAB. DO SECRET. ADJ. EXECUTIVO
A Partir de: 02/01/2014 Até 31/12/2014
PUBLICADA, REGISTRADA, CUMPRÁ-SE.
Cuiabá-MT, 13 de Fevereiro de 2014.
Rosa Neide Sandes de Almeida
Secretário de Estado de Educação

O Secretário de Estado de Educação no uso de suas atribuições que lhes são conferidas por lei,
Resolve: AUTORIZAR
Objeto: CONTRATAÇÃO TEMPORARIA POR MOTIVO DE URGÊNCIA
CONTRATO/SEDUC/08691/2014 DE:
13/02/2014
Processo Nº: 1000001452982
Contratado: (204030/7) LEANDRO DOS SANTOS RODRIGUES
CPF: 011.172.511-95
Cargo/Função: (3468) TECNICO ADMINISTRATIVO EDUCACIONAL
Referência: A-001 Carga Horária: 30 horas semanais
Un. Adm: (016438) E.E. KREEN AKARORE
A Partir de: 27/01/2014 Até 22/12/2014

CONTRATO/SEDUC/08692/2014 DE:
13/02/2014
Processo Nº: 1000001445275
Contratado: (204252/9) MARIA APARECIDA DE SOUZA FIGUEIREDO
CPF: 886.226.901-30
Cargo/Função: (3476) APOIO ADM. EDUCACIONAL-ELEMENTAR
Referência: A-001 Carga Horária: 30 horas semanais
Un. Adm: (114561) E.E. PROF. ELCIO PRATES
A Partir de: 27/01/2014 Até 22/12/2014

CONTRATO/SEDUC/08693/2014 DE:
13/02/2014
Processo Nº: 1000001451645
Contratado: (204299/7) GILCENE BEATRIZ FREITAS
CPF: 631.027.141-53
Cargo/Função: (3476) APOIO ADM. EDUCACIONAL-ELEMENTAR
Referência: A-001 Carga Horária: 30 horas semanais
Un. Adm: (012360) CEJA - LICINIO MONTEIRO DA SILVA
A Partir de: 03/02/2014 Até 22/12/2014

CONTRATO/SEDUC/08694/2014 DE:
13/02/2014
Processo Nº: 1000001446153
Contratado: (204311/5) MOISES AMBROSIO
CPF: 037.325.641-85
Cargo/Função: (3506) CONTR.TEMP.FUNCAO PROF. HABILITADO
Referência: B-001 Carga Horária: 12 horas semanais
Un. Adm: (015504) E.E.E MUNDO NOVO
A Partir de: 27/01/2014 Até 22/12/2014

CONTRATO/SEDUC/08695/2014 DE:
13/02/2014
Processo Nº: 1000001452532
Contratado: (204339/9) DIAMANY CABRAL DE DEUS

CPF: 815.127.671-15
Cargo/Função: (3476) APOIO ADM. EDUCACIONAL-ELEMENTAR
Referência: A-001 Carga Horária: 30 horas semanais
Un. Adm: (012360) CEJA - LICINIO MONTEIRO DA SILVA
A Partir de: 03/02/2014 Até 22/12/2014

CONTRATO/SEDUC/08696/2014 DE:
13/02/2014
Processo Nº: 1000001455780
Contratado: (204386/10) ALESSANDRA SERAFIM PEIXOTO
CPF: 884.531.461-87
Cargo/Função: (3506) CONTR.TEMP.FUNCAO PROF. HABILITADO
Referência: B-001 Carga Horária: 13 horas semanais
Un. Adm: (158828) E.E. "WALDIR BENTO DA COSTA"
A Partir de: 27/01/2014 Até 22/12/2014

CONTRATO/SEDUC/08697/2014 DE:
13/02/2014
Processo Nº: 1000001456246
Contratado: (204526/7) HELIO FREIRE MORATELLI
CPF: 912.408.591-04
Cargo/Função: (3506) CONTR.TEMP.FUNCAO PROF. HABILITADO
Referência: B-001 Carga Horária: 30 horas semanais
Un. Adm: (154709) CENTRO DE FORM.DO PROFIS.DA EDUC.E ATEND.PES.

SURDA
A Partir de: 27/01/2014 Até 22/12/2014

CONTRATO/SEDUC/08698/2014 DE:
13/02/2014
Processo Nº: 1000001454049
Contratado: (204657/12) ALESSANDRA MENDES DA SILVA
CPF: 024.739.611-74
Cargo/Função: (3506) CONTR.TEMP.FUNCAO PROF. HABILITADO
Referência: B-001 Carga Horária: 30 horas semanais
Un. Adm: (159700) E.E. "ANTONIO ALVES DIAS"
A Partir de: 27/01/2014 Até 22/12/2014

CONTRATO/SEDUC/08699/2014 DE:
13/02/2014
Processo Nº: 1000001453561
Contratado: (204677/17) ANA PAULA PEREIRA MENDES
CPF: 333.315.258-47
Cargo/Função: (3506) CONTR.TEMP.FUNCAO PROF. HABILITADO
Referência: B-001 Carga Horária: 30 horas semanais
Un. Adm: (159700) E.E. "ANTONIO ALVES DIAS"
A Partir de: 27/01/2014 Até 22/12/2014

CONTRATO/SEDUC/08700/2014 DE:
13/02/2014
Processo Nº: 1000001444819
Contratado: (204695/14) BENILDES WRONSKI BUENO
CPF: 832.931.599-15
Cargo/Função: (3506) CONTR.TEMP.FUNCAO PROF. HABILITADO
Referência: B-001 Carga Horária: 12 horas semanais
Un. Adm: (016349) E.E. GUARANTA
A Partir de: 27/01/2014 Até 22/12/2014

CONTRATO/SEDUC/08701/2014 DE:
13/02/2014
Processo Nº: 1000001447867
Contratado: (205006/16) ANDERSON ANTONIO CECON
CPF: 034.015.791-77
Cargo/Função: (3506) CONTR.TEMP.FUNCAO PROF. HABILITADO
Referência: B-001 Carga Horária: 21 horas semanais
Un. Adm: (016357) E.E. IRANY JAIME FARINA
A Partir de: 27/01/2014 Até 22/12/2014

CONTRATO/SEDUC/08702/2014 DE:
13/02/2014
Processo Nº: 1000001446709
Contratado: (205203/13) VALDENIR MENDES FLAUZINO SILVA
CPF: 746.235.751-87
Cargo/Função: (3506) CONTR.TEMP.FUNCAO PROF. HABILITADO
Referência: B-001 Carga Horária: 09 horas semanais
Un. Adm: (137766) E.E. PAULO FREIRE
A Partir de: 27/01/2014 Até 22/12/2014

CONTRATO/SEDUC/08703/2014 DE:
13/02/2014
Processo Nº: 1000001445532
Contratado: (205234/18) SILVANIA MARIA DE SOUZA PEREIRA
CPF: 956.191.941-91
Cargo/Função: (3506) CONTR.TEMP.FUNCAO PROF. HABILITADO
Referência: B-001 Carga Horária: 20 horas semanais
Un. Adm: (013170) E.E. DEP. JOAO EVARISTO CURVO
A Partir de: 27/01/2014 Até 22/12/2014

CONTRATO/SEDUC/08704/2014 DE:
13/02/2014
Processo Nº: 1000001448314
Contratado: (205259/7) JOELSON DE OLIVEIRA
CPF: 727.564.971-34
Cargo/Função: (3468) TECNICO ADMINISTRATIVO EDUCACIONAL
Referência: A-001 Carga Horária: 30 horas semanais
Un. Adm: (009610) E.E. ANTONIO EPAMINONDAS
A Partir de: 27/01/2014 Até 22/12/2014

CONTRATO/SEDUC/08705/2014 DE:
13/02/2014
Processo Nº: 1000001458479
Contratado: (205264/35) ADRIANA ALVES DE FREITAS
CPF: 900.428.591-15
Cargo/Função: (3506) CONTR.TEMP.FUNCAO PROF. HABILITADO
Referência: B-001 Carga Horária: 20 horas semanais
Un. Adm: (012106) E.E. PROFª. ADALGISA DE BARROS
A Partir de: 03/02/2014 Até 11/03/2014

CONTRATO/SEDUC/08706/2014 DE:
13/02/2014
Processo Nº: 1000001447927
Contratado: (205320/13) DEVALDO ANTUNES DE SIQUEIRA
CPF: 442.437.581-15
Cargo/Função: (3476) APOIO ADM. EDUCACIONAL-ELEMENTAR
Referência: A-001 Carga Horária: 30 horas semanais

Un. Adm: (010065) E.E. TANCREDO DE ALMEIDA NEVES
 A Partir de: 22/01/2014 Até 11/03/2014
CONTRATO/SEDUC/08707/2014 DE:
 13/02/2014
 Processo Nº: 1000001451606
 Contratado: (205334/15) TIAGO BUOSI CASSIA DE ALMEIDA
 CPF: 009.999.951-03
 Cargo/Função: (3506) CONTR.TEMP.FUNCAO PROF. HABILITADO
 Referência: B-001 Carga Horária: 03 horas semanais
 Un. Adm: (016594) E.E. PRES. TANCREDO DE A. NEVES
 A Partir de: 27/01/2014 Até 22/12/2014
CONTRATO/SEDUC/08708/2014 DE:
 13/02/2014
 Processo Nº: 1000001444929
 Contratado: (205349/7) FLAVIANE MORAES DA COSTA
 CPF: 023.808.561-92
 Cargo/Função: (3468) TECNICO ADMINISTRATIVO EDUCACIONAL
 Referência: A-001 Carga Horária: 30 horas semanais
 Un. Adm: (075116) E.E. DE ENSINO ESPECIAL LUZ DO SABER
 A Partir de: 27/01/2014 Até 22/12/2014
CONTRATO/SEDUC/08709/2014 DE:
 13/02/2014
 Processo Nº: 1000001448564
 Contratado: (205370/11) ALEXANDRINA SANTANA DA COSTA
 CPF: 411.847.931-15
 Cargo/Função: (3476) APOIO ADM. EDUCACIONAL-ELEMENTAR
 Referência: A-001 Carga Horária: 30 horas semanais
 Un. Adm: (013897) E.E. ZELIA COSTA DE ALMEIDA
 A Partir de: 27/01/2014 Até 22/12/2014
CONTRATO/SEDUC/08710/2014 DE:
 13/02/2014
 Processo Nº: 1000001451763
 Contratado: (205431/7) ROSANGELA DE OLIVEIRA SILVA
 CPF: 432.965.561-68
 Cargo/Função: (3506) CONTR.TEMP.FUNCAO PROF. HABILITADO
 Referência: B-001 Carga Horária: 20 horas semanais
 Un. Adm: (145769) E.E. FRANCISCA BARROS DE CARVALHO
 A Partir de: 03/02/2014 Até 11/03/2014
CONTRATO/SEDUC/08711/2014 DE:
 13/02/2014
 Processo Nº: 1000001451184
 Contratado: (205568/13) KELLIANE SANTOS BARROS
 CPF: 023.534.861-93
 Cargo/Função: (3506) CONTR.TEMP.FUNCAO PROF. HABILITADO
 Referência: B-001 Carga Horária: 30 horas semanais
 Un. Adm: (140988) E.E. INDIGENA DE EDUCACAO BASICA ITAWAK
 A Partir de: 03/02/2014 Até 22/12/2014
CONTRATO/SEDUC/08712/2014 DE:
 13/02/2014
 Processo Nº: 1000001444932
 Contratado: (205615/7) DALANY RODRIGUES MORAIS
 CPF: 011.930.631-08
 Cargo/Função: (3468) TECNICO ADMINISTRATIVO EDUCACIONAL
 Referência: A-001 Carga Horária: 30 horas semanais
 Un. Adm: (075116) E.E. DE ENSINO ESPECIAL LUZ DO SABER
 A Partir de: 27/01/2014 Até 22/12/2014
CONTRATO/SEDUC/08713/2014 DE:
 13/02/2014
 Processo Nº: 1000001449934
 Contratado: (205617/12) JOSANE OLIVEIRA DA SILVA MELO
 CPF: 030.896.451-90
 Cargo/Função: (3468) TECNICO ADMINISTRATIVO EDUCACIONAL
 Referência: A-001 Carga Horária: 30 horas semanais
 Un. Adm: (117587) E.E. SANTANA DO TAQUARAL
 A Partir de: 27/01/2014 Até 31/12/2014
CONTRATO/SEDUC/08714/2014 DE:
 13/02/2014
 Processo Nº: 1000001456770
 Contratado: (205622/14) LUCILEIA RODRIGUES DE SOUZA
 CPF: 021.920.961-86
 Cargo/Função: (3506) CONTR.TEMP.FUNCAO PROF. HABILITADO
 Referência: B-001 Carga Horária: 06 horas semanais
 Un. Adm: (124052) E.E. LEONISIO LEMOS MELO
 A Partir de: 27/01/2014 Até 22/12/2014
CONTRATO/SEDUC/08715/2014 DE:
 13/02/2014
 Processo Nº: 1000001448635
 Contratado: (205628/13) JAQUELINE INES BAVARESCO
 CPF: 619.447.260-04
 Cargo/Função: (3506) CONTR.TEMP.FUNCAO PROF. HABILITADO
 Referência: B-001 Carga Horária: 20 horas semanais
 Un. Adm: (016357) E.E. IRANY JAIME FARINA
 A Partir de: 27/01/2014 Até 22/12/2014
CONTRATO/SEDUC/08716/2014 DE:
 13/02/2014
 Processo Nº: 1000001454253
 Contratado: (205685/7) EVENICE MARIA DA SILVA
 CPF: 895.517.531-00
 Cargo/Função: (3476) APOIO ADM. EDUCACIONAL-ELEMENTAR
 Referência: A-001 Carga Horária: 30 horas semanais
 Un. Adm: (015865) E.E. 29 DE NOVEMBRO
 A Partir de: 03/02/2014 Até 11/03/2014
CONTRATO/SEDUC/08717/2014 DE:
 13/02/2014
 Processo Nº: 1000001449236
 Contratado: (205737/25) FERNANDA COSTA DOS SANTOS
 CPF: 001.654.471-41
 Cargo/Função: (3506) CONTR.TEMP.FUNCAO PROF. HABILITADO
 Referência: B-001 Carga Horária: 08 horas semanais
 Un. Adm: (009610) E.E. ANTONIO EPAMINONDAS
 A Partir de: 27/01/2014 Até 22/12/2014
CONTRATO/SEDUC/08718/2014 DE:
 13/02/2014

Processo Nº: 1000001452004
 Contratado: (205777/8) MISMA TURI RONDON MAMEDES
 CPF: 026.397.191-06
 Cargo/Função: (3514) CONTR.TEMP.FUNCAO PROF. NAO HABILIT
 Referência: A-001 Carga Horária: 11 horas semanais
 Un. Adm: (083607) E.E. INDIGENA ELIO TURI RONDON TERENA
 A Partir de: 27/01/2014 Até 22/12/2014
CONTRATO/SEDUC/08719/2014 DE:
 13/02/2014
 Processo Nº: 1000001446976
 Contratado: (205777/9) MISMA TURI RONDON MAMEDES
 CPF: 026.397.191-06
 Cargo/Função: (3514) CONTR.TEMP.FUNCAO PROF. NAO HABILIT
 Referência: A-001 Carga Horária: 14 horas semanais
 Un. Adm: (083607) E.E. INDIGENA ELIO TURI RONDON TERENA
 A Partir de: 27/01/2014 Até 22/12/2014
CONTRATO/SEDUC/08720/2014 DE:
 13/02/2014
 Processo Nº: 1000001445270
 Contratado: (205846/9) DORIVAL BRITES PAVAO
 CPF: 966.009.261-04
 Cargo/Função: (3476) APOIO ADM. EDUCACIONAL-ELEMENTAR
 Referência: A-001 Carga Horária: 30 horas semanais
 Un. Adm: (114561) E.E. PROF. ELCIO PRATES
 A Partir de: 27/01/2014 Até 22/12/2014
CONTRATO/SEDUC/08721/2014 DE:
 13/02/2014
 Processo Nº: 1000001456291
 Contratado: (205942/16) WELIO VIANA DA CRUZ
 CPF: 555.142.431-68
 Cargo/Função: (3506) CONTR.TEMP.FUNCAO PROF. HABILITADO
 Referência: B-001 Carga Horária: 03 horas semanais
 Un. Adm: (158828) E.E. "WALDIR BENTO DA COSTA"
 A Partir de: 27/01/2014 Até 22/12/2014
CONTRATO/SEDUC/08722/2014 DE:
 13/02/2014
 Processo Nº: 1000001450647
 Contratado: (206187/34) FATIMA GUTIERREZ DA SILVA CORREA
 CPF: 004.032.891-06
 Cargo/Função: (3506) CONTR.TEMP.FUNCAO PROF. HABILITADO
 Referência: B-001 Carga Horária: 10 horas semanais
 Un. Adm: (015288) E.E. BENTO ALEXANDRE DOS SANTOS
 A Partir de: 03/02/2014 Até 22/12/2014
CONTRATO/SEDUC/08723/2014 DE:
 13/02/2014
 Processo Nº: 1000001457731
 Contratado: (206222/3) JOSLAINE DE SOUZA COSTA
 CPF: 024.970.431-59
 Cargo/Função: (3476) APOIO ADM. EDUCACIONAL-ELEMENTAR
 Referência: A-001 Carga Horária: 30 horas semanais
 Un. Adm: (097012) E. E. JOSE APARECIDO RIBEIRO
 A Partir de: 10/02/2014 Até 22/12/2014
CONTRATO/SEDUC/08724/2014 DE:
 13/02/2014
 Processo Nº: 1000001452115
 Contratado: (206226/10) DINAIR MARQUES DA SILVA MARTINS
 CPF: 535.982.451-49
 Cargo/Função: (3476) APOIO ADM. EDUCACIONAL-ELEMENTAR
 Referência: A-001 Carga Horária: 30 horas semanais
 Un. Adm: (045403) E.E. ALEXANDRE LEITE
 A Partir de: 27/01/2014 Até 22/12/2014
 PUBLICADA, REGISTRADA, CUMPRE-SE.
 Cuiabá-MT, 13 de Fevereiro de 2014.
 Rosa Neide Sandes de Almeida
 Secretário de Estado de Educação

O Secretário de Estado de Educação no uso de suas atribuições que lhes são conferidas por lei,
 Resolve: RETIFICAR
 Objeto: CONTRATAÇÃO TEMPORARIA POR MOTIVO DE URGÊNCIA
CONTRATO/SEDUC/08725/2014 DE:
 13/02/2014
 Processo Nº: 1000001440900
 Contratado: (206247/38) JULIANA ANDRETTI PARREIRA
 CPF: 010.586.631-86
 Cargo/Função: (3506) CONTR.TEMP.FUNCAO PROF. HABILITADO
 Referência: B-001 Carga Horária: 19 horas semanais
 Un. Adm: (015865) E.E. 29 DE NOVEMBRO
 A Partir de: 21/12/2013 Até 08/05/2014
 PUBLICADA, REGISTRADA, CUMPRE-SE.
 Cuiabá-MT, 13 de Fevereiro de 2014.
 Rosa Neide Sandes de Almeida
 Secretário de Estado de Educação

O Secretário de Estado de Educação no uso de suas atribuições que lhes são conferidas por lei,
 Resolve: AUTORIZAR
 Objeto: CONTRATAÇÃO TEMPORARIA POR MOTIVO DE URGÊNCIA
CONTRATO/SEDUC/08726/2014 DE:
 13/02/2014
 Processo Nº: 1000001448102
 Contratado: (206316/9) ANDREIA FERNANDA GONCALVES
 CPF: 006.851.341-05
 Cargo/Função: (3468) TECNICO ADMINISTRATIVO EDUCACIONAL
 Referência: A-001 Carga Horária: 30 horas semanais
 Un. Adm: (076198) E.E. PAULO FREIRE
 A Partir de: 27/01/2014 Até 22/12/2014
CONTRATO/SEDUC/08727/2014 DE:
 13/02/2014
 Processo Nº: 1000001449227
 Contratado: (206317/10) GEIJIANE SANTANA
 CPF: 715.825.091-15
 Cargo/Função: (3506) CONTR.TEMP.FUNCAO PROF. HABILITADO

Referência: B-001 Carga Horária: 20 horas semanais
Un. Adm: (076198) E.E. PAULO FREIRE
A Partir de: 30/01/2014 Até 22/12/2014
CONTRATO/SEDUC/08728/2014 DE:
13/02/2014

Processo Nº: 1000001457642
Contratado: (206354/16) ADENIR DA GUIA MENDES RODRIGUES
CPF: 487.359.221-68
Cargo/Função: (3506) CONTR.TEMP.FUNCAO PROF. HABILITADO
Referência: B-001 Carga Horária: 14 horas semanais
Un. Adm: (010693) E.M. TIRADENTES (CONV.)
A Partir de: 07/01/2014 Até 24/02/2014
CONTRATO/SEDUC/08729/2014 DE:
13/02/2014

Processo Nº: 1000001450676
Contratado: (206355/6) GLISIA PEREIRA LEAO
CPF: 031.559.301-60
Cargo/Função: (3476) APOIO ADM. EDUCACIONAL-ELEMENTAR
Referência: A-001 Carga Horária: 30 horas semanais
Un. Adm: (158828) E.E. "WALDIR BENTO DA COSTA"
A Partir de: 27/01/2014 Até 22/12/2014
CONTRATO/SEDUC/08730/2014 DE:
13/02/2014

Processo Nº: 1000001455724
Contratado: (206368/11) LAURA REGINA DE SIQUEIRA GALVAO
CPF: 001.134.511-05
Cargo/Função: (3476) APOIO ADM. EDUCACIONAL-ELEMENTAR
Referência: A-001 Carga Horária: 30 horas semanais
Un. Adm: (012360) CEJA - LICINIO MONTEIRO DA SILVA
A Partir de: 07/02/2014 Até 22/12/2014
CONTRATO/SEDUC/08731/2014 DE:
13/02/2014

Processo Nº: 1000001453652
Contratado: (206378/35) CLAUDIVINA CAMPOS VASCONCELOS
CPF: 005.875.561-61
Cargo/Função: (3506) CONTR.TEMP.FUNCAO PROF. HABILITADO
Referência: B-001 Carga Horária: 08 horas semanais
Un. Adm: (011401) E.E. ANTONIO CRISTINO CORTES
A Partir de: 03/02/2014 Até 11/03/2014
CONTRATO/SEDUC/08732/2014 DE:
13/02/2014

Processo Nº: 1000001454424
Contratado: (206378/36) CLAUDIVINA CAMPOS VASCONCELOS
CPF: 005.875.561-61
Cargo/Função: (3506) CONTR.TEMP.FUNCAO PROF. HABILITADO
Referência: B-001 Carga Horária: 02 horas semanais
Un. Adm: (011339) E.E. IR. DIVA PIMENTEL
A Partir de: 03/02/2014 Até 11/03/2014
CONTRATO/SEDUC/08733/2014 DE:
13/02/2014

Processo Nº: 1000001445604
Contratado: (206385/7) SANDRA APARECIDA GONCALVES SILVA
CPF: 009.276.291-35
Cargo/Função: (3476) APOIO ADM. EDUCACIONAL-ELEMENTAR
Referência: A-001 Carga Horária: 30 horas semanais
Un. Adm: (045055) E.E. ARGEU AUGUSTO DE MORAES
A Partir de: 27/01/2014 Até 22/12/2014
CONTRATO/SEDUC/08734/2014 DE:
13/02/2014

Processo Nº: 1000001447475
Contratado: (206412/6) BRUNO TOCANTINS DE PAULA
CPF: 025.502.481-98
Cargo/Função: (3476) APOIO ADM. EDUCACIONAL-ELEMENTAR
Referência: A-001 Carga Horária: 30 horas semanais
Un. Adm: (084344) E.E. MARECHAL CANDIDO RONDON
A Partir de: 27/01/2014 Até 22/12/2014
CONTRATO/SEDUC/08735/2014 DE:
13/02/2014

Processo Nº: 1000001445272
Contratado: (206480/4) ELAUDENIR SANTANA
CPF: 867.033.661-87
Cargo/Função: (3476) APOIO ADM. EDUCACIONAL-ELEMENTAR
Referência: A-001 Carga Horária: 30 horas semanais
Un. Adm: (114561) E.E. PROF. ELCIO PRATES
A Partir de: 27/01/2014 Até 22/12/2014
CONTRATO/SEDUC/08736/2014 DE:
13/02/2014

Processo Nº: 1000001456399
Contratado: (206495/8) RAQUEL BATISTA DE OLIVEIRA
CPF: 961.596.501-49
Cargo/Função: (3506) CONTR.TEMP.FUNCAO PROF. HABILITADO
Referência: B-001 Carga Horária: 20 horas semanais
Un. Adm: (156388) E.E. SOL NASCENTE
A Partir de: 27/01/2014 Até 22/12/2014
CONTRATO/SEDUC/08737/2014 DE:
13/02/2014

Processo Nº: 1000001458387
Contratado: (206719/12) GASPARINA APARECIDA DA SILVA
CPF: 909.875.781-20
Cargo/Função: (3506) CONTR.TEMP.FUNCAO PROF. HABILITADO
Referência: A-001 Carga Horária: 18 horas semanais
Un. Adm: (015105) E.E. 9 DE JULHO
A Partir de: 07/01/2014 Até 22/02/2014
CONTRATO/SEDUC/08738/2014 DE:
13/02/2014

Processo Nº: 1000001456551
Contratado: (206830/21) KAROLINE DE SOUZA FREITAS
CPF: 017.769.491-29
Cargo/Função: (3506) CONTR.TEMP.FUNCAO PROF. HABILITADO
Referência: B-001 Carga Horária: 20 horas semanais
Un. Adm: (010871) E.E. ADOLFO AUGUSTO DE MORAES
A Partir de: 03/02/2014 Até 11/03/2014
CONTRATO/SEDUC/08739/2014 DE: 13/02/2014

Processo Nº: 1000001451638
Contratado: (20684/11) SANDRA MARIA CARDOSO DA SILVA
CPF: 345.475.921-87
Cargo/Função: (3506) CONTR.TEMP.FUNCAO PROF. HABILITADO
Referência: B-001 Carga Horária: 20 horas semanais
Un. Adm: (011118) E.E. RAMIRO BERNARDO DA SILVA
A Partir de: 03/02/2014 Até 11/03/2014
CONTRATO/SEDUC/08740/2014 DE:
13/02/2014

Processo Nº: 1000001456371
Contratado: (206918/10) ADRIANO PEREIRA DA SILVA
CPF: 748.895.831-49
Cargo/Função: (3506) CONTR.TEMP.FUNCAO PROF. HABILITADO
Referência: B-001 Carga Horária: 03 horas semanais
Un. Adm: (137766) E.E. PAULO FREIRE
A Partir de: 27/01/2014 Até 22/12/2014
CONTRATO/SEDUC/08741/2014 DE:
13/02/2014

Processo Nº: 1000001455556
Contratado: (206918/11) ADRIANO PEREIRA DA SILVA
CPF: 748.895.831-49
Cargo/Função: (3506) CONTR.TEMP.FUNCAO PROF. HABILITADO
Referência: B-001 Carga Horária: 03 horas semanais
Un. Adm: (137766) E.E. PAULO FREIRE
A Partir de: 27/01/2014 Até 22/12/2014
CONTRATO/SEDUC/08742/2014 DE:
13/02/2014

Processo Nº: 1000001456885
Contratado: (206944/17) TARCISIO RENAN PEREIRA SOUSA RESENDE
CPF: 028.398.941-65
Cargo/Função: (3506) CONTR.TEMP.FUNCAO PROF. HABILITADO
Referência: B-001 Carga Horária: 18 horas semanais
Un. Adm: (154156) E.E. PAULO FREIRE
A Partir de: 07/01/2014 Até 24/02/2014
CONTRATO/SEDUC/08743/2014 DE:
13/02/2014

Processo Nº: 1000001454356
Contratado: (206989/8) NAIRA CRISTINA PEREIRA LOPES
CPF: 841.787.791-68
Cargo/Função: (3506) CONTR.TEMP.FUNCAO PROF. HABILITADO
Referência: B-001 Carga Horária: 30 horas semanais
Un. Adm: (163694) C.E.J.A. "CREUSLI DE SOUZA RAMOS"
A Partir de: 13/01/2014 Até 16/02/2014
CONTRATO/SEDUC/08744/2014 DE:
13/02/2014

Processo Nº: 1000001459074
Contratado: (207016/9) MARIONICE FATIMA PADILHA
CPF: 545.961.651-49
Cargo/Função: (3506) CONTR.TEMP.FUNCAO PROF. HABILITADO
Referência: B-001 Carga Horária: 20 horas semanais
Un. Adm: (020516) E.E. DR. MARIO DE CASTRO
A Partir de: 03/02/2014 Até 11/03/2014
CONTRATO/SEDUC/08745/2014 DE:
13/02/2014

Processo Nº: 1000001451825
Contratado: (207021/3) LUCINEIA DE FARIAS SILVA
CPF: 651.970.891-72
Cargo/Função: (3506) CONTR.TEMP.FUNCAO PROF. HABILITADO
Referência: B-001 Carga Horária: 02 horas semanais
Un. Adm: (145696) E.E. VIRGILIO CORREA FILHO
A Partir de: 03/02/2014 Até 22/12/2014
CONTRATO/SEDUC/08746/2014 DE:
13/02/2014

Processo Nº: 1000001445566
Contratado: (207080/5) EVELIN TEREZA GOMES FERREIRA
CPF: 024.608.941-55
Cargo/Função: (3506) CONTR.TEMP.FUNCAO PROF. HABILITADO
Referência: B-001 Carga Horária: 06 horas semanais
Un. Adm: (014532) E.E. SAGRADO CORAÇÃO DE JESUS
A Partir de: 27/01/2014 Até 22/12/2014
CONTRATO/SEDUC/08747/2014 DE:
13/02/2014

Processo Nº: 1000001451178
Contratado: (207090/8) MARIA DE JESUS RIBEIRO DE ARAUJO
CPF: 514.810.221-72
Cargo/Função: (3506) CONTR.TEMP.FUNCAO PROF. HABILITADO
Referência: B-001 Carga Horária: 20 horas semanais
Un. Adm: (016454) E.E. LUCIENE CARDOSO DE OLIVEIRA
A Partir de: 27/01/2014 Até 22/12/2014
CONTRATO/SEDUC/08748/2014 DE:
13/02/2014

Processo Nº: 1000001451740
Contratado: (207101/12) GENILZA MARIA DE MIRANDA
CPF: 496.122.631-91
Cargo/Função: (3506) CONTR.TEMP.FUNCAO PROF. HABILITADO
Referência: B-001 Carga Horária: 40 horas semanais
Un. Adm: (011851) E.E. VILA PROGRESSO
A Partir de: 27/01/2014 Até 22/12/2014
CONTRATO/SEDUC/08749/2014 DE:
13/02/2014

Processo Nº: 1000001454685
Contratado: (207130/25) SUELY XAVIER DO NASCIMENTO
CPF: 712.633.652-72
Cargo/Função: (3506) CONTR.TEMP.FUNCAO PROF. HABILITADO
Referência: B-001 Carga Horária: 15 horas semanais
Un. Adm: (010901) E.E. SAGRADO CORAÇÃO DE JESUS
A Partir de: 03/02/2014 Até 11/03/2014
CONTRATO/SEDUC/08750/2014 DE:
13/02/2014

Processo Nº: 1000001451506
Contratado: (207132/7) PATRICIA LORENA CANDIDA DOS SANTOS SILVA
CPF: 920.070.581-20
Cargo/Função: (3506) CONTR.TEMP.FUNCAO PROF. HABILITADO

Referência: B-001 Carga Horária: 20 horas semanais
 Un. Adm: (045403) E.E. ALEXANDRE LEITE
 A Partir de: 27/01/2014 Até 22/12/2014
 CONTRATO/SEDUC/08751/2014 DE:
 13/02/2014

Processo Nº: 1000001451571
 Contratado: (207171/15) KLEITIANE LOPES SENTURION
 CPF: 011.794.601-03
 Cargo/Função: (3506) CONTR.TEMP.FUNCAO PROF. HABILITADO
 Referência: B-001 Carga Horária: 09 horas semanais
 Un. Adm: (016594) E.E. PRES. TANCREDO DE A. NEVES
 A Partir de: 27/01/2014 Até 22/12/2014
 CONTRATO/SEDUC/08752/2014 DE:
 13/02/2014

Processo Nº: 1000001454837
 Contratado: (207253/16) ANA CAROLINA PEREIRA RIBEIRO
 CPF: 293.970.888-66
 Cargo/Função: (3506) CONTR.TEMP.FUNCAO PROF. HABILITADO
 Referência: B-001 Carga Horária: 30 horas semanais
 Un. Adm: (012920) E.E. CARLOS HUGUINEY
 A Partir de: 19/01/2014 Até 09/05/2014
 CONTRATO/SEDUC/08753/2014 DE:
 13/02/2014

Processo Nº: 1000001452300
 Contratado: (207262/22) PAULINO ELIAS DA SILVA
 CPF: 346.372.491-04
 Cargo/Função: (3506) CONTR.TEMP.FUNCAO PROF. HABILITADO
 Referência: B-001 Carga Horária: 06 horas semanais
 Un. Adm: (009539) E.E. GUSTAVO DUTRA
 A Partir de: 27/01/2014 Até 22/12/2014
 CONTRATO/SEDUC/08754/2014 DE:
 13/02/2014

Processo Nº: 1000001449710
 Contratado: (207285/17) JANE REGINA VANNI SILVA
 CPF: 522.539.961-49
 Cargo/Função: (3506) CONTR.TEMP.FUNCAO PROF. HABILITADO
 Referência: B-001 Carga Horária: 09 horas semanais
 Un. Adm: (163643) E.E. "CASTRO ALVES"
 A Partir de: 27/01/2014 Até 22/12/2014
 CONTRATO/SEDUC/08755/2014 DE:
 13/02/2014

Processo Nº: 1000001448682
 Contratado: (207304/19) CLAUDINEIA APARECIDA BERTOCHI
 CPF: 687.385.602-91
 Cargo/Função: (3506) CONTR.TEMP.FUNCAO PROF. HABILITADO
 Referência: B-001 Carga Horária: 26 horas semanais
 Un. Adm: (065498) E.E. OLAVO BILAC
 A Partir de: 27/01/2014 Até 22/12/2014
 CONTRATO/SEDUC/08756/2014 DE:
 13/02/2014

Processo Nº: 1000001448721
 Contratado: (207331/6) CELMA FERNANDES DE OLIVEIRA
 CPF: 811.720.101-10
 Cargo/Função: (3514) CONTR.TEMP.FUNCAO PROF. NAO HABILIT
 Referência: B-001 Carga Horária: 30 horas semanais
 Un. Adm: (060267) C.A.P.D.V.DE MATO GROSSO-CAP/MT
 A Partir de: 27/01/2014 Até 22/12/2014
 CONTRATO/SEDUC/08757/2014 DE:
 13/02/2014

Processo Nº: 1000001446669
 Contratado: (207738/29) ESTEFANIA DA SILVA NEVES
 CPF: 010.981.491-65
 Cargo/Função: (3506) CONTR.TEMP.FUNCAO PROF. HABILITADO
 Referência: B-001 Carga Horária: 01 hora semanal
 Un. Adm: (012858) E.E. PROF. MARIO ABRAO NASSARDEN
 A Partir de: 27/01/2014 Até 22/12/2014
 CONTRATO/SEDUC/08758/2014 DE:
 13/02/2014

Processo Nº: 1000001458440
 Contratado: (207855/11) JANUARIA ALVES GUIMARAES
 CPF: 632.412.931-49
 Cargo/Função: (3506) CONTR.TEMP.FUNCAO PROF. HABILITADO
 Referência: B-001 Carga Horária: 18 horas semanais
 Un. Adm: (038652) E.E. 29 DE JULHO
 A Partir de: 03/02/2014 Até 11/03/2014
 CONTRATO/SEDUC/08759/2014 DE:
 13/02/2014

Processo Nº: 1000001450258
 Contratado: (207861/11) GISELLE CORREIA CARNELOCCI LARGURA
 CPF: 869.314.741-20
 Cargo/Função: (3506) CONTR.TEMP.FUNCAO PROF. HABILITADO
 Referência: B-001 Carga Horária: 15 horas semanais
 Un. Adm: (124079) E.E. CANDIDO PORTINARI
 A Partir de: 27/01/2014 Até 22/12/2014
 CONTRATO/SEDUC/08760/2014 DE:
 13/02/2014

Processo Nº: 1000001456669
 Contratado: (207911/16) ARIADNE MARINHO MACHADO
 CPF: 025.157.141-61
 Cargo/Função: (3506) CONTR.TEMP.FUNCAO PROF. HABILITADO
 Referência: B-001 Carga Horária: 12 horas semanais
 Un. Adm: (012114) E.E. PEDRO GARDES
 A Partir de: 03/02/2014 Até 11/03/2014
 CONTRATO/SEDUC/08761/2014 DE:
 13/02/2014

Processo Nº: 1000001456579
 Contratado: (207923/11) IVANEIDE DIAS DE JESUS
 CPF: 035.826.281-08
 Cargo/Função: (3506) CONTR.TEMP.FUNCAO PROF. HABILITADO
 Referência: B-001 Carga Horária: 06 horas semanais
 Un. Adm: (076210) E.E. CORREGO DO OURO
 A Partir de: 27/01/2014 Até 22/12/2014
 CONTRATO/SEDUC/08762/2014 DE: 13/02/2014

Processo Nº: 1000001460132
 Contratado: (207967/26) LAURA ABRAO DE FREITAS
 CPF: 915.640.261-91
 Cargo/Função: (3506) CONTR.TEMP.FUNCAO PROF. HABILITADO
 Referência: B-001 Carga Horária: 12 horas semanais
 Un. Adm: (009610) E.E. ANTONIO EPAMINONDAS
 A Partir de: 27/01/2014 Até 22/12/2014
 PUBLICADA, REGISTRADA, CUMPR-SE.
 Cuiabá-MT, 13 de Fevereiro de 2014.
 Rosa Neide Sandes de Almeida
 Secretário de Estado de Educação

O Secretário de Estado de Educação no uso de suas atribuições que lhes são conferidas por lei,
 Resolve: RETIFICAR
 Objeto: CONTRATAÇÃO TEMPORARIA POR MOTIVO DE URGÊNCIA
 CONTRATO/SEDUC/08763/2014 DE:
 13/02/2014

Processo Nº: 1000001440994
 Contratado: (207974/4) ALIANE PEREIRA AQUINO
 CPF: 979.034.421-04
 Cargo/Função: (3506) CONTR.TEMP.FUNCAO PROF. HABILITADO
 Referência: B-001 Carga Horária: 06 horas semanais
 Un. Adm: (011533) E.E. CEL. JERONIMO GOMES SILVA
 A Partir de: 21/12/2013 Até 12/03/2014
 PUBLICADA, REGISTRADA, CUMPR-SE.
 Cuiabá-MT, 13 de Fevereiro de 2014.
 Rosa Neide Sandes de Almeida
 Secretário de Estado de Educação

O Secretário de Estado de Educação no uso de suas atribuições que lhes são conferidas por lei,
 Resolve: AUTORIZAR
 Objeto: CONTRATAÇÃO TEMPORARIA POR MOTIVO DE URGÊNCIA
 CONTRATO/SEDUC/08764/2014 DE:
 13/02/2014

Processo Nº: 1000001447483
 Contratado: (207983/23) SUSAN DANIELA BARRETO DE ARRUDA E SILVA
 CPF: 718.268.901-49
 Cargo/Função: (3506) CONTR.TEMP.FUNCAO PROF. HABILITADO
 Referência: B-001 Carga Horária: 20 horas semanais
 Un. Adm: (097012) E. E. JOSE APARECIDO RIBEIRO
 A Partir de: 27/01/2014 Até 22/12/2014
 CONTRATO/SEDUC/08765/2014 DE:
 13/02/2014

Processo Nº: 1000001451654
 Contratado: (208041/11) LUCIANA COSTA DE LIMA
 CPF: 009.826.171-19
 Cargo/Função: (3506) CONTR.TEMP.FUNCAO PROF. HABILITADO
 Referência: B-001 Carga Horária: 18 horas semanais
 Un. Adm: (015903) E.E. MIN. PETRONIO PORTELA NUNES
 A Partir de: 31/01/2014 Até 22/12/2014
 CONTRATO/SEDUC/08766/2014 DE:
 13/02/2014

Processo Nº: 1000001444835
 Contratado: (208380/10) EDSON MAYCON DE CASTILHO
 CPF: 028.475.721-71
 Cargo/Função: (3476) APOIO ADM. EDUCACIONAL-ELEMENTAR
 Referência: A-001 Carga Horária: 30 horas semanais
 Un. Adm: (016349) E.E. GUARANTA
 A Partir de: 27/01/2014 Até 22/12/2014
 CONTRATO/SEDUC/08767/2014 DE:
 13/02/2014

Processo Nº: 1000001456703
 Contratado: (208387/13) MARA LUCIA DIAS DA CRUZ
 CPF: 362.914.201-04
 Cargo/Função: (3506) CONTR.TEMP.FUNCAO PROF. HABILITADO
 Referência: B-001 Carga Horária: 20 horas semanais
 Un. Adm: (012661) E.E. JUSCELINO K. DE OLIVEIRA
 A Partir de: 03/02/2014 Até 11/03/2014
 CONTRATO/SEDUC/08768/2014 DE:
 13/02/2014

Processo Nº: 1000001455442
 Contratado: (208567/14) FABIANA APARECIDA NUNES
 CPF: 939.507.481-72
 Cargo/Função: (3506) CONTR.TEMP.FUNCAO PROF. HABILITADO
 Referência: B-001 Carga Horária: 30 horas semanais
 Un. Adm: (016543) E.E. CANDIDO PORTINARI
 A Partir de: 03/02/2014 Até 23/02/2014
 CONTRATO/SEDUC/08769/2014 DE:
 13/02/2014

Processo Nº: 1000001445584
 Contratado: (208599/12) CLEVERSON CAMILO DA SILVA
 CPF: 038.950.891-84
 Cargo/Função: (3468) TECNICO ADMINISTRATIVO EDUCACIONAL
 Referência: A-001 Carga Horária: 30 horas semanais
 Un. Adm: (015504) E.E. E MUNDO NOVO
 A Partir de: 27/01/2014 Até 22/12/2014
 CONTRATO/SEDUC/08770/2014 DE:
 13/02/2014

Processo Nº: 1000001444517
 Contratado: (208883/13) VALDINEI TIZZO DA SILVA
 CPF: 025.459.961-30
 Cargo/Função: (3476) APOIO ADM. EDUCACIONAL-ELEMENTAR
 Referência: A-001 Carga Horária: 30 horas semanais
 Un. Adm: (015962) E.E. JONAS LOPES DA SILVA
 A Partir de: 27/01/2014 Até 22/12/2014
 CONTRATO/SEDUC/08771/2014 DE:
 13/02/2014

Processo Nº: 1000001446574
 Contratado: (208888/12) ADRIANO CONCEICAO MARIA
 CPF: 026.035.481-31
 Cargo/Função: (3476) APOIO ADM. EDUCACIONAL-ELEMENTAR

Referência: A-001 Carga Horária: 30 horas semanais
Un. Adm: (016357) E.E. IRANY JAIME FARINA
A Partir de: 27/01/2014 Até 22/12/2014
CONTRATO/SEDUC/08772/2014 DE:
13/02/2014

Processo Nº: 1000001457244
Contratado: (208914/11) GREISON PINTO DE OLIVEIRA
CPF: 031.469.841-80
Cargo/Função: (3468) TECNICO ADMINISTRATIVO EDUCACIONAL
Referência: A-001 Carga Horária: 30 horas semanais
Un. Adm: (015920) E.E. - ANTONIO HORTOLLANI
A Partir de: 03/02/2014 Até 11/03/2014
CONTRATO/SEDUC/08773/2014 DE:
13/02/2014

Processo Nº: 1000001445258
Contratado: (208930/10) NATANAEL JOSE FERREIRA
CPF: 042.775.591-31
Cargo/Função: (3476) APOIO ADM. EDUCACIONAL-ELEMENTAR
Referência: A-001 Carga Horária: 30 horas semanais
Un. Adm: (076198) E.E. PAULO FREIRE
A Partir de: 27/01/2014 Até 22/12/2014
CONTRATO/SEDUC/08774/2014 DE:
13/02/2014

Processo Nº: 1000001446569
Contratado: (208983/9) CLAUDIO ALBERTO FORNARA
CPF: 430.093.799-00
Cargo/Função: (3476) APOIO ADM. EDUCACIONAL-ELEMENTAR
Referência: A-001 Carga Horária: 30 horas semanais
Un. Adm: (016357) E.E. IRANY JAIME FARINA
A Partir de: 27/01/2014 Até 22/12/2014
CONTRATO/SEDUC/08775/2014 DE:
13/02/2014

Processo Nº: 1000001451054
Contratado: (209085/35) MARCIA BELEM DE SOUZA
CPF: 897.641.371-72
Cargo/Função: (3506) CONTR.TEMP.FUNCAO PROF. HABILITADO
Referência: B-001 Carga Horária: 20 horas semanais
Un. Adm: (009610) E.E. ANTONIO EPAMINONDAS
A Partir de: 03/02/2014 Até 22/12/2014
CONTRATO/SEDUC/08776/2014 DE:
13/02/2014

Processo Nº: 1000001453191
Contratado: (209140/9) SELMA CRISTINA DA SILVA PENHA
CPF: 005.017.691-96
Cargo/Função: (3506) CONTR.TEMP.FUNCAO PROF. HABILITADO
Referência: B-001 Carga Horária: 10 horas semanais
Un. Adm: (012610) E.E. MARIA S. PEIXOTO MOURA
A Partir de: 27/01/2014 Até 22/12/2014
CONTRATO/SEDUC/08777/2014 DE:
13/02/2014

Processo Nº: 1000001456810
Contratado: (209209/17) MARIA LUSIMAR GOMES
CPF: 808.856.081-00
Cargo/Função: (3506) CONTR.TEMP.FUNCAO PROF. HABILITADO
Referência: B-001 Carga Horária: 17 horas semanais
Un. Adm: (012661) E.E. JUSCELINO K. DE OLIVEIRA
A Partir de: 03/02/2014 Até 11/03/2014
CONTRATO/SEDUC/08778/2014 DE:
13/02/2014

Processo Nº: 1000001451608
Contratado: (209241/10) ANA MARIA GUEDES DA SILVA
CPF: 382.089.972-34
Cargo/Função: (3506) CONTR.TEMP.FUNCAO PROF. HABILITADO
Referência: B-001 Carga Horária: 30 horas semanais
Un. Adm: (145769) E.E. FRANCISCA BARROS DE CARVALHO
A Partir de: 03/02/2014 Até 11/03/2014
CONTRATO/SEDUC/08779/2014 DE:
13/02/2014

Processo Nº: 1000001451652
Contratado: (209243/20) ERICA ANTONIA LIMBERGER
CPF: 048.151.369-80
Cargo/Função: (3506) CONTR.TEMP.FUNCAO PROF. HABILITADO
Referência: B-001 Carga Horária: 24 horas semanais
Un. Adm: (145769) E.E. FRANCISCA BARROS DE CARVALHO
A Partir de: 03/02/2014 Até 11/03/2014
CONTRATO/SEDUC/08780/2014 DE:
13/02/2014

Processo Nº: 1000001460776
Contratado: (209285/17) HELDER CALVI INOCENCIO
CPF: 002.675.571-83
Cargo/Função: (3506) CONTR.TEMP.FUNCAO PROF. HABILITADO
Referência: B-001 Carga Horária: 06 horas semanais
Un. Adm: (013404) E.E. DES. MILTON ARMANDO POMPEU DE BARROS
A Partir de: 03/02/2014 Até 11/03/2014
CONTRATO/SEDUC/08781/2014 DE:
13/02/2014

Processo Nº: 1000001448730
Contratado: (209310/9) DELCI LIMA FISCHER
CPF: 304.773.791-68
Cargo/Função: (3506) CONTR.TEMP.FUNCAO PROF. HABILITADO
Referência: B-001 Carga Horária: 20 horas semanais
Un. Adm: (173363) E. E. SANTANA D'AGUA LIMPA
A Partir de: 27/01/2014 Até 22/12/2014
CONTRATO/SEDUC/08782/2014 DE:
13/02/2014

Processo Nº: 1000001445504
Contratado: (209315/9) ZENAIDE MENDES DOS SANTOS
CPF: 615.899.341-72
Cargo/Função: (3506) CONTR.TEMP.FUNCAO PROF. HABILITADO
Referência: B-001 Carga Horária: 04 horas semanais
Un. Adm: (014532) E.E. SAGRADO CORAÇÃO DE JESUS
A Partir de: 27/01/2014 Até 22/12/2014
CONTRATO/SEDUC/08783/2014 DE: 13/02/2014

Processo Nº: 1000001455436
Contratado: (209328/16) DANYELA REGINA WIKOSKI PERES
CPF: 029.864.029-50
Cargo/Função: (3506) CONTR.TEMP.FUNCAO PROF. HABILITADO
Referência: B-001 Carga Horária: 30 horas semanais
Un. Adm: (016543) E.E. CANDIDO PORTINARI
A Partir de: 03/02/2014 Até 23/02/2014
CONTRATO/SEDUC/08784/2014 DE:
13/02/2014

Processo Nº: 1000001446469
Contratado: (209341/22) ROSENIR MENDES MULLER
CPF: 623.998.379-91
Cargo/Função: (3506) CONTR.TEMP.FUNCAO PROF. HABILITADO
Referência: B-001 Carga Horária: 10 horas semanais
Un. Adm: (097012) E. E. JOSE APARECIDO RIBEIRO
A Partir de: 27/01/2014 Até 22/12/2014
CONTRATO/SEDUC/08785/2014 DE:
13/02/2014

Processo Nº: 1000001455338
Contratado: (209494/8) SILVANA MENDES DE SOUZA FERNANDES
CPF: 031.450.451-64
Cargo/Função: (3506) CONTR.TEMP.FUNCAO PROF. HABILITADO
Referência: B-001 Carga Horária: 20 horas semanais
Un. Adm: (117587) E.E. SANTANA DO TAQUARAL
A Partir de: 27/01/2014 Até 22/12/2014
CONTRATO/SEDUC/08786/2014 DE:
13/02/2014

Processo Nº: 1000001445172
Contratado: (209760/9) ALICE OTAVIO DA CRUZ DANTAS
CPF: 956.405.921-68
Cargo/Função: (3506) CONTR.TEMP.FUNCAO PROF. HABILITADO
Referência: B-001 Carga Horária: 20 horas semanais
Un. Adm: (009687) E.E. LEONIDAS ANTERO DE MATOS
A Partir de: 27/01/2014 Até 22/12/2014
CONTRATO/SEDUC/08787/2014 DE:
13/02/2014

Processo Nº: 1000001443702
Contratado: (209830/14) MARILZA LIMA DE SOUZA
CPF: 822.146.031-15
Cargo/Função: (3506) CONTR.TEMP.FUNCAO PROF. HABILITADO
Referência: B-001 Carga Horária: 16 horas semanais
Un. Adm: (011118) E.E. RAMIRO BERNARDO DA SILVA
A Partir de: 07/01/2014 Até 21/02/2014
CONTRATO/SEDUC/08788/2014 DE:
13/02/2014

Processo Nº: 1000001451625
Contratado: (209830/15) MARILZA LIMA DE SOUZA
CPF: 822.146.031-15
Cargo/Função: (3506) CONTR.TEMP.FUNCAO PROF. HABILITADO
Referência: B-001 Carga Horária: 08 horas semanais
Un. Adm: (011118) E.E. RAMIRO BERNARDO DA SILVA
A Partir de: 03/02/2014 Até 11/03/2014
CONTRATO/SEDUC/08789/2014 DE:
13/02/2014

Processo Nº: 1000001457232
Contratado: (209838/43) MAURA GOMES DA ROCHA
CPF: 569.457.951-87
Cargo/Função: (3506) CONTR.TEMP.FUNCAO PROF. HABILITADO
Referência: B-001 Carga Horária: 04 horas semanais
Un. Adm: (014893) E.E. MILTON DA COSTA FERREIRA
A Partir de: 07/01/2014 Até 15/02/2014
CONTRATO/SEDUC/08790/2014 DE:
13/02/2014

Processo Nº: 1000001450681
Contratado: (209853/17) ANERLEI ARAUJO DOS SANTOS
CPF: 008.174.851-55
Cargo/Função: (3506) CONTR.TEMP.FUNCAO PROF. HABILITADO
Referência: B-001 Carga Horária: 09 horas semanais
Un. Adm: (011010) E.E. MARECHAL DUTRA
A Partir de: 03/02/2014 Até 11/03/2014
CONTRATO/SEDUC/08791/2014 DE:
13/02/2014

Processo Nº: 1000001447385
Contratado: (209880/25) IVANETE DE ALMEIDA LARA
CPF: 972.703.931-68
Cargo/Função: (3506) CONTR.TEMP.FUNCAO PROF. HABILITADO
Referência: B-001 Carga Horária: 26 horas semanais
Un. Adm: (084344) E.E. MARECHAL CANDIDO RONDON
A Partir de: 27/01/2014 Até 22/12/2014
CONTRATO/SEDUC/08792/2014 DE:
13/02/2014

Processo Nº: 1000001460739
Contratado: (209887/17) ANA PAULA SALSA BERNARDO
CPF: 335.648.968-21
Cargo/Função: (3506) CONTR.TEMP.FUNCAO PROF. HABILITADO
Referência: B-001 Carga Horária: 23 horas semanais
Un. Adm: (013404) E.E. DES. MILTON ARMANDO POMPEU DE BARROS
A Partir de: 03/02/2014 Até 11/03/2014
CONTRATO/SEDUC/08793/2014 DE:
13/02/2014

Processo Nº: 1000001458604
Contratado: (209892/7) GRACIETH SIQUEIRA
CPF: 882.707.691-34
Cargo/Função: (3506) CONTR.TEMP.FUNCAO PROF. HABILITADO
Referência: B-001 Carga Horária: 07 horas semanais
Un. Adm: (009709) E.E. MARIANA LUIZA MOREIRA
A Partir de: 03/02/2014 Até 11/03/2014
CONTRATO/SEDUC/08794/2014 DE:
13/02/2014

Processo Nº: 1000001450211
Contratado: (209926/4) CARLA PATRICIA DE OLIVEIRA
CPF: 571.012.051-00
Cargo/Função: (3476) APOIO ADM. EDUCACIONAL-ELEMENTAR

Referência: A-001 Carga Horária: 30 horas semanais
 Un. Adm: (009610) E.E. ANTONIO EPAMINONDAS
 A Partir de: 27/01/2014 Até 22/12/2014
CONTRATO/SEDUC/08795/2014 DE:
 13/02/2014
 Processo Nº: 1000001454922
 Contratado: (209948/6) ROSA MARIA SILVA CRUZ
 CPF: 262.770.318-80
 Cargo/Função: (3476) APOIO ADM. EDUCACIONAL-ELEMENTAR
 Referência: A-001 Carga Horária: 30 horas semanais
 Un. Adm: (015407) E.E. DOMINGOS BRIANTE
 A Partir de: 06/02/2014 Até 22/12/2014
 PUBLICADA, REGISTRADA, CUMPRÁ-SE.
 Cuiabá-MT, 13 de Fevereiro de 2014.
 Rosa Neide Sandes de Almeida
 Secretário de Estado de Educação

O Secretário de Estado de Educação no uso de suas atribuições que lhes são conferidas por lei,
 Resolve: RETIFICAR
 Objeto: CONTRATAÇÃO TEMPORARIA POR MOTIVO DE URGÊNCIA
CONTRATO/SEDUC/08796/2014 DE:
 13/02/2014
 Processo Nº: 1000001440512
 Contratado: (209961/11) CLARICE DA CRUZ LAVERDI
 CPF: 807.745.981-15
 Cargo/Função: (3476) APOIO ADM. EDUCACIONAL-ELEMENTAR
 Referência: A-001 Carga Horária: 30 horas semanais
 Un. Adm: (015610) E.E. LUDOVICO DA RIVA NETO
 A Partir de: 13/01/2014 Até 14/02/2014
 PUBLICADA, REGISTRADA, CUMPRÁ-SE.
 Cuiabá-MT, 13 de Fevereiro de 2014.
 Rosa Neide Sandes de Almeida
 Secretário de Estado de Educação

O Secretário de Estado de Educação no uso de suas atribuições que lhes são conferidas por lei,
 Resolve: AUTORIZAR
 Objeto: CONTRATAÇÃO TEMPORARIA POR MOTIVO DE URGÊNCIA
CONTRATO/SEDUC/08797/2014 DE:
 13/02/2014
 Processo Nº: 1000001450606
 Contratado: (210066/26) VIENA ALVES RODRIGUES
 CPF: 970.857.151-20
 Cargo/Função: (3506) CONTR.TEMP.FUNCAO PROF. HABILITADO
 Referência: B-001 Carga Horária: 09 horas semanais
 Un. Adm: (163643) E.E. "CASTRO ALVES"
 A Partir de: 27/01/2014 Até 22/12/2014
CONTRATO/SEDUC/08798/2014 DE:
 13/02/2014

Processo Nº: 1000001447460
 Contratado: (210088/12) ODELISE LURDES ALBERTON
 CPF: 059.657.819-97
 Cargo/Função: (3506) CONTR.TEMP.FUNCAO PROF. HABILITADO
 Referência: B-001 Carga Horária: 18 horas semanais
 Un. Adm: (065587) E.E. IVALDINO FRANCO
 A Partir de: 27/01/2014 Até 22/12/2014
CONTRATO/SEDUC/08799/2014 DE:
 13/02/2014
 Processo Nº: 1000001448494
 Contratado: (210176/6) MARILENE MENDES SOUZA
 CPF: 037.051.211-11
 Cargo/Função: (3476) APOIO ADM. EDUCACIONAL-ELEMENTAR
 Referência: A-001 Carga Horária: 30 horas semanais
 Un. Adm: (117587) E.E. SANTANA DO TAQUARAL
 A Partir de: 27/01/2014 Até 22/12/2014
CONTRATO/SEDUC/08800/2014 DE:
 13/02/2014

Processo Nº: 1000001458883
 Contratado: (210205/6) DELIA FERRI
 CPF: 512.705.449-34
 Cargo/Função: (3476) APOIO ADM. EDUCACIONAL-ELEMENTAR
 Referência: A-001 Carga Horária: 30 horas semanais
 Un. Adm: (046434) E.E. FREI CANECA
 A Partir de: 27/01/2014 Até 22/12/2014
 PUBLICADA, REGISTRADA, CUMPRÁ-SE.
 Cuiabá-MT, 13 de Fevereiro de 2014.
 Rosa Neide Sandes de Almeida
 Secretário de Estado de Educação

O Secretário de Estado de Educação no uso de suas atribuições que lhes são conferidas por lei,
 Resolve: RETIFICAR
 Objeto: CONTRATAÇÃO TEMPORARIA POR MOTIVO DE URGÊNCIA
CONTRATO/SEDUC/08801/2014 DE:
 13/02/2014
 Processo Nº: 1000001440703
 Contratado: (210276/7) JORGE RODRIGUES DA SILVA JUNIOR
 CPF: 927.394.661-53
 Cargo/Função: (6050) AGENTE DESENV. ECON. SOCIAL
 Referência: A-001 Carga Horária: 40 horas semanais
 Un. Adm: (144452) GAB. DO SECRET. ADJ. EXECUTIVO
 A Partir de: 02/01/2014 Até 31/12/2014
 PUBLICADA, REGISTRADA, CUMPRÁ-SE.
 Cuiabá-MT, 13 de Fevereiro de 2014.
 Rosa Neide Sandes de Almeida
 Secretário de Estado de Educação

O Secretário de Estado de Educação no uso de suas atribuições que lhes são conferidas por lei,
 Resolve: AUTORIZAR
 Objeto: CONTRATAÇÃO TEMPORARIA POR MOTIVO DE URGÊNCIA
CONTRATO/SEDUC/08802/2014 DE: 13/02/2014

Processo Nº: 1000001444196
 Contratado: (210279/6) SUELEN DE ARRUDA LEITE PANSINI
 CPF: 531.557.691-49
 Cargo/Função: (6025) TECNICO DESENV. ECON. SOCIAL
 Referência: A-001 Carga Horária: 40 horas semanais
 Un. Adm: (124168) GAB. DO SECRET. ADJ. POLÍTICA EDUCACIONAL
 A Partir de: 06/01/2014 Até 31/12/2014
 PUBLICADA, REGISTRADA, CUMPRÁ-SE.
 Cuiabá-MT, 13 de Fevereiro de 2014.
 Rosa Neide Sandes de Almeida
 Secretário de Estado de Educação

O Secretário de Estado de Educação no uso de suas atribuições que lhes são conferidas por lei,
 Resolve: RETIFICAR
 Objeto: CONTRATAÇÃO TEMPORARIA POR MOTIVO DE URGÊNCIA
CONTRATO/SEDUC/08803/2014 DE:
 13/02/2014
 Processo Nº: 1000001440494
 Contratado: (210288/7) ACYLINO ALVES GONCALVES
 CPF: 581.564.611-34
 Cargo/Função: (6050) AGENTE DESENV. ECON. SOCIAL
 Referência: A-001 Carga Horária: 40 horas semanais
 Un. Adm: (144452) GAB. DO SECRET. ADJ. EXECUTIVO
 A Partir de: 02/01/2014 Até 31/12/2014
 PUBLICADA, REGISTRADA, CUMPRÁ-SE.
 Cuiabá-MT, 13 de Fevereiro de 2014.
 Rosa Neide Sandes de Almeida
 Secretário de Estado de Educação

O Secretário de Estado de Educação no uso de suas atribuições que lhes são conferidas por lei,
 Resolve: AUTORIZAR
 Objeto: CONTRATAÇÃO TEMPORARIA POR MOTIVO DE URGÊNCIA
CONTRATO/SEDUC/08804/2014 DE:
 13/02/2014
 Processo Nº: 1000001446104
 Contratado: (210362/9) SIMONE DE BRITO
 CPF: 031.034.961-33
 Cargo/Função: (3468) TECNICO ADMINISTRATIVO EDUCACIONAL
 Referência: A-001 Carga Horária: 30 horas semanais
 Un. Adm: (015890) E.E. PATRIARCA DA INDEPENDENCIA
 A Partir de: 27/01/2014 Até 22/12/2014
CONTRATO/SEDUC/08805/2014 DE:
 13/02/2014

Processo Nº: 1000001456797
 Contratado: (210381/8) NEIA MARIA MARTINS
 CPF: 487.335.631-87
 Cargo/Função: (3506) CONTR.TEMP.FUNCAO PROF. HABILITADO
 Referência: B-001 Carga Horária: 20 horas semanais
 Un. Adm: (012661) E.E. JUSCELINO K. DE OLIVEIRA
 A Partir de: 03/02/2014 Até 11/03/2014
CONTRATO/SEDUC/08806/2014 DE:
 13/02/2014
 Processo Nº: 1000001450713
 Contratado: (210387/6) SIRLEI SOARES LEITE SMANHOTO
 CPF: 474.086.501-72
 Cargo/Função: (3506) CONTR.TEMP.FUNCAO PROF. HABILITADO
 Referência: B-001 Carga Horária: 26 horas semanais
 Un. Adm: (172081) E.E. "FLORESTAN FERNANDES"
 A Partir de: 27/01/2014 Até 22/12/2014
CONTRATO/SEDUC/08807/2014 DE:
 13/02/2014

Processo Nº: 1000001451065
 Contratado: (210458/8) LUCIA DO NASCIMENTO
 CPF: 570.956.801-59
 Cargo/Função: (3476) APOIO ADM. EDUCACIONAL-ELEMENTAR
 Referência: A-001 Carga Horária: 30 horas semanais
 Un. Adm: (076228) E.E. MARIA DE ARRUDA MULLER
 A Partir de: 03/02/2014 Até 11/03/2014
CONTRATO/SEDUC/08808/2014 DE:
 13/02/2014
 Processo Nº: 1000001446006
 Contratado: (210527/6) PATRICIA CHAVES SANTANA
 CPF: 020.446.581-86
 Cargo/Função: (3476) APOIO ADM. EDUCACIONAL-ELEMENTAR
 Referência: A-001 Carga Horária: 30 horas semanais
 Un. Adm: (155128) E.E. ÁGUA SANTA
 A Partir de: 27/01/2014 Até 22/12/2014
CONTRATO/SEDUC/08809/2014 DE:
 13/02/2014

Processo Nº: 1000001445986
 Contratado: (210528/8) ALEXSANDRA COSTA BARBOSA
 CPF: 019.772.251-28
 Cargo/Função: (3476) APOIO ADM. EDUCACIONAL-ELEMENTAR
 Referência: A-001 Carga Horária: 30 horas semanais
 Un. Adm: (155128) E.E. ÁGUA SANTA
 A Partir de: 27/01/2014 Até 22/12/2014
CONTRATO/SEDUC/08810/2014 DE:
 13/02/2014
 Processo Nº: 1000001449237
 Contratado: (210541/15) CARMELITO HERMOZA
 CPF: 034.289.901-53
 Cargo/Função: (3506) CONTR.TEMP.FUNCAO PROF. HABILITADO
 Referência: B-001 Carga Horária: 12 horas semanais
 Un. Adm: (009610) E.E. ANTONIO EPAMINONDAS
 A Partir de: 27/01/2014 Até 22/12/2014
CONTRATO/SEDUC/08811/2014 DE:
 13/02/2014

Processo Nº: 1000001453337
 Contratado: (210593/17) ELENICE DA SILVA VASCONCELOS
 CPF: 814.251.551-20
 Cargo/Função: (3506) CONTR.TEMP.FUNCAO PROF. HABILITADO

Referência: B-001 Carga Horária: 12 horas semanais
Un. Adm: (010960) E.E. JOSE RODRIGUES DOS SANTOS
A Partir de: 03/02/2014 Até 22/12/2014
CONTRATO/SEDUC/08812/2014 DE:
13/02/2014
Processo Nº: 1000001455845
Contratado: (210608/14) ELIANDA DE OLIVEIRA SILVA SOUSA
CPF: 024.710.621-64
Cargo/Função: (3476) APOIO ADM. EDUCACIONAL-ELEMENTAR
Referência: A-001 Carga Horária: 30 horas semanais
Un. Adm: (011185) E.E. 7 DE SETEMBRO
A Partir de: 27/01/2014 Até 22/12/2014
CONTRATO/SEDUC/08813/2014 DE:
13/02/2014
Processo Nº: 1000001456524
Contratado: (210683/13) SARA MARTINS DOS SANTOS
CPF: 035.720.931-12
Cargo/Função: (3506) CONTR.TEMP.FUNCAO PROF. HABILITADO
Referência: B-001 Carga Horária: 21 horas semanais
Un. Adm: (013188) E.E. JUSCELLINO K. DE OLIVEIRA
A Partir de: 27/01/2014 Até 22/12/2014
CONTRATO/SEDUC/08814/2014 DE:
13/02/2014
Processo Nº: 1000001460797
Contratado: (210716/16) VALERIA MIRANDA JULIAO BATISTA
CPF: 006.801.189-00
Cargo/Função: (3506) CONTR.TEMP.FUNCAO PROF. HABILITADO
Referência: B-001 Carga Horária: 18 horas semanais
Un. Adm: (013404) E.E. DES. MILTON ARMANDO POMPEU DE BARROS
A Partir de: 03/02/2014 Até 11/03/2014
CONTRATO/SEDUC/08815/2014 DE:
13/02/2014
Processo Nº: 1000001460761
Contratado: (210718/9) FERNANDA APARECIDA DE LIMA
CPF: 003.605.751-70
Cargo/Função: (3506) CONTR.TEMP.FUNCAO PROF. HABILITADO
Referência: B-001 Carga Horária: 03 horas semanais
Un. Adm: (013404) E.E. DES. MILTON ARMANDO POMPEU DE BARROS
A Partir de: 03/02/2014 Até 11/03/2014
CONTRATO/SEDUC/08816/2014 DE:
13/02/2014
Processo Nº: 1000001459102
Contratado: (210721/2) JOSIELLY CRISTINE PETERS
CPF: 007.796.851-48
Cargo/Função: (3506) CONTR.TEMP.FUNCAO PROF. HABILITADO
Referência: B-001 Carga Horária: 15 horas semanais
Un. Adm: (116033) E.E. CRISTIANO ARAUJO PIRES
A Partir de: 27/01/2014 Até 17/12/2014
CONTRATO/SEDUC/08817/2014 DE:
13/02/2014
Processo Nº: 1000001454475
Contratado: (210788/10) ROBERTO CLAYTON SILVA PEREIRA
CPF: 922.504.081-49
Cargo/Função: (3506) CONTR.TEMP.FUNCAO PROF. HABILITADO
Referência: B-001 Carga Horária: 07 horas semanais
Un. Adm: (158348) E.E. ROBERVAL COSTA REIS
A Partir de: 03/02/2014 Até 11/03/2014
CONTRATO/SEDUC/08818/2014 DE:
13/02/2014
Processo Nº: 1000001457073
Contratado: (210790/6) MARIA DE JESUS ALVES DE SOUSA OLIVEIRA
CPF: 535.537.561-87
Cargo/Função: (3476) APOIO ADM. EDUCACIONAL-ELEMENTAR
Referência: A-001 Carga Horária: 30 horas semanais
Un. Adm: (014176) E.E. MARTINIANO CARLOS PEREIRA
A Partir de: 03/02/2014 Até 11/03/2014
CONTRATO/SEDUC/08819/2014 DE:
13/02/2014
Processo Nº: 1000001458174
Contratado: (210824/11) ISABELA APARECIDA SOUTO FIUZA
CPF: 814.368.741-49
Cargo/Função: (3506) CONTR.TEMP.FUNCAO PROF. HABILITADO
Referência: B-001 Carga Horária: 12 horas semanais
Un. Adm: (142166) E.E. DOM FRANCO DALLA VALLE
A Partir de: 27/01/2014 Até 20/12/2014
CONTRATO/SEDUC/08820/2014 DE:
13/02/2014
Processo Nº: 1000001458941
Contratado: (210840/9) DENIS OSIRES DE MELLO
CPF: 013.024.271-30
Cargo/Função: (3506) CONTR.TEMP.FUNCAO PROF. HABILITADO
Referência: B-001 Carga Horária: 08 horas semanais
Un. Adm: (015091) E.E. ANTONIO GROHS
A Partir de: 07/01/2014 Até 21/02/2014
CONTRATO/SEDUC/08821/2014 DE:
13/02/2014
Processo Nº: 1000001444742
Contratado: (210854/5) ZILDA JOAQUIM MENDONCA
CPF: 036.462.729-88
Cargo/Função: (3476) APOIO ADM. EDUCACIONAL-ELEMENTAR
Referência: A-001 Carga Horária: 30 horas semanais
Un. Adm: (176427) E. E. JOAO BATISTA DE ALMEIDA
A Partir de: 27/01/2014 Até 22/12/2014
CONTRATO/SEDUC/08822/2014 DE:
13/02/2014
Processo Nº: 1000001457494
Contratado: (210858/8) LEUSA FISCHER BUSS
CPF: 326.274.169-87
Cargo/Função: (3468) TECNICO ADMINISTRATIVO EDUCACIONAL
Referência: A-001 Carga Horária: 30 horas semanais
Un. Adm: (015393) E.E. SAO JOSE DO RIO CLARO
A Partir de: 27/01/2014 Até 22/12/2014

CONTRATO/SEDUC/08823/2014 DE: 13/02/2014
Processo Nº: 1000001457165
Contratado: (210900/6) DIOGO BRANDAO DORILEO
CPF: 003.709.921-30
Cargo/Função: (3468) TECNICO ADMINISTRATIVO EDUCACIONAL
Referência: A-001 Carga Horária: 30 horas semanais
Un. Adm: (016012) C.E.J.A. "ANTONIO CASAGRANDE"
A Partir de: 03/02/2014 Até 11/03/2014
CONTRATO/SEDUC/08824/2014 DE:
13/02/2014
Processo Nº: 1000001455587
Contratado: (210932/5) PAULO ROBERTO COELHO
CPF: 419.575.630-87
Cargo/Função: (3506) CONTR.TEMP.FUNCAO PROF. HABILITADO
Referência: B-001 Carga Horária: 14 horas semanais
Un. Adm: (016543) E.E. CANDIDO PORTINARI
A Partir de: 03/02/2014 Até 23/02/2014
CONTRATO/SEDUC/08825/2014 DE:
13/02/2014
Processo Nº: 1000001450521
Contratado: (210986/16) ALESSANDRA MARQUES DOS SANTOS
CPF: 006.144.121-02
Cargo/Função: (3506) CONTR.TEMP.FUNCAO PROF. HABILITADO
Referência: B-001 Carga Horária: 12 horas semanais
Un. Adm: (163651) E.E. "DECIO LUIZ FURIGO"
A Partir de: 27/01/2014 Até 22/12/2014
CONTRATO/SEDUC/08826/2014 DE:
13/02/2014
Processo Nº: 1000001450557
Contratado: (210986/17) ALESSANDRA MARQUES DOS SANTOS
CPF: 006.144.121-02
Cargo/Função: (3506) CONTR.TEMP.FUNCAO PROF. HABILITADO
Referência: B-001 Carga Horária: 10 horas semanais
Un. Adm: (163651) E.E. "DECIO LUIZ FURIGO"
A Partir de: 29/01/2014 Até 22/12/2014
CONTRATO/SEDUC/08827/2014 DE:
13/02/2014
Processo Nº: 1000001451509
Contratado: (210988/11) MARLENE FRANCISCA DA SILVA
CPF: 592.856.481-34
Cargo/Função: (3506) CONTR.TEMP.FUNCAO PROF. HABILITADO
Referência: B-001 Carga Horária: 03 horas semanais
Un. Adm: (045403) E.E. ALEXANDRE LEITE
A Partir de: 27/01/2014 Até 22/12/2014
CONTRATO/SEDUC/08828/2014 DE:
13/02/2014
Processo Nº: 1000001456836
Contratado: (211031/8) JANI DA SILVA
CPF: 039.753.079-00
Cargo/Função: (3476) APOIO ADM. EDUCACIONAL-ELEMENTAR
Referência: A-001 Carga Horária: 30 horas semanais
Un. Adm: (068713) E.E. VANDERLEI CECATTO
A Partir de: 10/02/2014 Até 22/12/2014
CONTRATO/SEDUC/08829/2014 DE:
13/02/2014
Processo Nº: 1000001447990
Contratado: (211090/6) IZABEL CRISTIANE RIBEIRO FIALI
CPF: 020.896.181-08
Cargo/Função: (3476) APOIO ADM. EDUCACIONAL-ELEMENTAR
Referência: A-001 Carga Horária: 30 horas semanais
Un. Adm: (015393) E.E. SAO JOSE DO RIO CLARO
A Partir de: 27/01/2014 Até 22/12/2014
CONTRATO/SEDUC/08830/2014 DE:
13/02/2014
Processo Nº: 1000001448498
Contratado: (211127/18) QUELLI CRISTINA MERLOTI GONZALEZ
CPF: 901.260.841-49
Cargo/Função: (3506) CONTR.TEMP.FUNCAO PROF. HABILITADO
Referência: B-001 Carga Horária: 26 horas semanais
Un. Adm: (114553) E.E. Pe. JHOANNES BERTHOLD HENNING
A Partir de: 27/01/2014 Até 22/12/2014
CONTRATO/SEDUC/08831/2014 DE:
13/02/2014
Processo Nº: 1000001446661
Contratado: (211128/9) EDILMAR CAMARA
CPF: 946.657.700-00
Cargo/Função: (3506) CONTR.TEMP.FUNCAO PROF. HABILITADO
Referência: B-001 Carga Horária: 29 horas semanais
Un. Adm: (154946) CENTRO DE EDUC.DE JOVEM E ADULTO-CEJA PAULO
FREIRE
A Partir de: 27/01/2014 Até 22/12/2014
CONTRATO/SEDUC/08832/2014 DE:
13/02/2014
Processo Nº: 1000001446439
Contratado: (211132/6) ROSALINA DA COSTA
CPF: 013.048.491-12
Cargo/Função: (3476) APOIO ADM. EDUCACIONAL-ELEMENTAR
Referência: A-001 Carga Horária: 30 horas semanais
Un. Adm: (097012) E. E. JOSE APARECIDO RIBEIRO
A Partir de: 27/01/2014 Até 22/12/2014
CONTRATO/SEDUC/08833/2014 DE:
13/02/2014
Processo Nº: 1000001448049
Contratado: (211135/13) ODETE PRESOTTO
CPF: 020.888.219-70
Cargo/Função: (3506) CONTR.TEMP.FUNCAO PROF. HABILITADO
Referência: B-001 Carga Horária: 13 horas semanais
Un. Adm: (114553) E.E. Pe. JHOANNES BERTHOLD HENNING
A Partir de: 27/01/2014 Até 22/12/2014
CONTRATO/SEDUC/08834/2014 DE:
13/02/2014
Processo Nº: 1000001446295
Contratado: (211136/23) ERIKA CRISTINA MARTINS SOARES

CPF: 983.861.151-49
 Cargo/Função: (3506) CONTR.TEMP.FUNCAO PROF. HABILITADO
 Referência: B-001 Carga Horária: 10 horas semanais
 Un. Adm: (097012) E. E. JOSE APARECIDO RIBEIRO
 A Partir de: 27/01/2014 Até 22/12/2014
CONTRATO/SEDUC/08835/2014 DE:
 13/02/2014
 Processo Nº: 1000001448239
 Contratado: (211148/6) MARINETE TEIXEIRA DA SILVA VIANA
 CPF: 023.765.461-09
 Cargo/Função: (3476) APOIO ADM. EDUCACIONAL-ELEMENTAR
 Referência: A-001 Carga Horária: 30 horas semanais
 Un. Adm: (114553) E.E. Pe. JHOANNES BERTHOLD HENNING
 A Partir de: 27/01/2014 Até 22/12/2014
CONTRATO/SEDUC/08836/2014 DE:
 13/02/2014
 Processo Nº: 1000001448252
 Contratado: (211153/5) IRACEMA VIER CORREIA
 CPF: 791.078.009-59
 Cargo/Função: (3476) APOIO ADM. EDUCACIONAL-ELEMENTAR
 Referência: A-001 Carga Horária: 30 horas semanais
 Un. Adm: (114553) E.E. Pe. JHOANNES BERTHOLD HENNING
 A Partir de: 27/01/2014 Até 22/12/2014
CONTRATO/SEDUC/08837/2014 DE:
 13/02/2014
 Processo Nº: 1000001445194
 Contratado: (211194/6) CLARICE GARBIN GIOMBELLI
 CPF: 999.241.709-97
 Cargo/Função: (3476) APOIO ADM. EDUCACIONAL-ELEMENTAR
 Referência: A-001 Carga Horária: 30 horas semanais
 Un. Adm: (145696) E.E. VIRGILIO CORREA FILHO
 A Partir de: 27/01/2014 Até 22/12/2014
CONTRATO/SEDUC/08838/2014 DE:
 13/02/2014
 Processo Nº: 1000001451270
 Contratado: (211230/5) NILZA PEREIRA COSTA
 CPF: 325.894.171-87
 Cargo/Função: (3506) CONTR.TEMP.FUNCAO PROF. HABILITADO
 Referência: B-001 Carga Horária: 30 horas semanais
 Un. Adm: (155128) E.E. ÁGUA SANTA
 A Partir de: 27/01/2014 Até 22/12/2014
CONTRATO/SEDUC/08839/2014 DE:
 13/02/2014
 Processo Nº: 1000001458896
 Contratado: (211234/10) DEUSI KERLE SILVA FARIA
 CPF: 029.377.701-26
 Cargo/Função: (3476) APOIO ADM. EDUCACIONAL-ELEMENTAR
 Referência: A-001 Carga Horária: 30 horas semanais
 Un. Adm: (046434) E.E. FREI CANECA
 A Partir de: 27/01/2014 Até 22/12/2014
CONTRATO/SEDUC/08840/2014 DE:
 13/02/2014
 Processo Nº: 1000001446688
 Contratado: (211239/6) GELSON TAVARES DE SOUZA
 CPF: 570.260.921-20
 Cargo/Função: (3506) CONTR.TEMP.FUNCAO PROF. HABILITADO
 Referência: B-001 Carga Horária: 30 horas semanais
 Un. Adm: (154709) CENTRO DE FORM.DO PROFIS.DA EDUC.E ATEND.PES.
SURDA
 A Partir de: 27/01/2014 Até 22/12/2014
CONTRATO/SEDUC/08841/2014 DE:
 13/02/2014
 Processo Nº: 1000001444672
 Contratado: (211354/11) MARGARETE BECKER
 CPF: 503.687.531-15
 Cargo/Função: (3506) CONTR.TEMP.FUNCAO PROF. HABILITADO
 Referência: B-001 Carga Horária: 20 horas semanais
 Un. Adm: (014532) E.E. SAGRADO CORAÇÃO DE JESUS
 A Partir de: 27/01/2014 Até 22/12/2014
CONTRATO/SEDUC/08842/2014 DE:
 13/02/2014
 Processo Nº: 1000001446678
 Contratado: (211362/6) ANA RODRIGUES DE REZENDE NETA
 CPF: 834.610.861-34
 Cargo/Função: (3506) CONTR.TEMP.FUNCAO PROF. HABILITADO
 Referência: B-001 Carga Horária: 30 horas semanais
 Un. Adm: (148083) NUCLEO ATIVIDADES ALTA HAB/SUPERDOTADOS
 A Partir de: 27/01/2014 Até 22/12/2014
CONTRATO/SEDUC/08843/2014 DE:
 13/02/2014
 Processo Nº: 1000001448427
 Contratado: (211363/6) MARIA APARECIDA MACHADO SARETTO
 CPF: 171.289.519-20
 Cargo/Função: (3506) CONTR.TEMP.FUNCAO PROF. HABILITADO
 Referência: B-001 Carga Horária: 30 horas semanais
 Un. Adm: (060267) C.A.P.D.V.DE MATO GROSSO-CAP/MT
 A Partir de: 27/01/2014 Até 22/12/2014
CONTRATO/SEDUC/08844/2014 DE:
 13/02/2014
 Processo Nº: 1000001448662
 Contratado: (211444/6) ELLEN DE SOUZA PINTO
 CPF: 692.674.211-15
 Cargo/Função: (3506) CONTR.TEMP.FUNCAO PROF. HABILITADO
 Referência: B-001 Carga Horária: 30 horas semanais
 Un. Adm: (154709) CENTRO DE FORM.DO PROFIS.DA EDUC.E ATEND.PES.SURDA
 A Partir de: 27/01/2014 Até 22/12/2014
CONTRATO/SEDUC/08845/2014 DE: 13/02/2014
 Processo Nº: 1000001450699
 Contratado: (211446/11) VALDINETE DA SILVA COSTA
 CPF: 012.150.841-29
 Cargo/Função: (3506) CONTR.TEMP.FUNCAO PROF. HABILITADO
 Referência: B-001 Carga Horária: 30 horas semanais
 Un. Adm: (009539) E.E. GUSTAVO DUTRA

A Partir de: 29/01/2014 Até 22/12/2014
CONTRATO/SEDUC/08846/2014 DE:
 13/02/2014
 Processo Nº: 1000001455882
 Contratado: (211477/17) ELISANGELA SAMIRA PEREIRA
 CPF: 007.797.821-86
 Cargo/Função: (3506) CONTR.TEMP.FUNCAO PROF. HABILITADO
 Referência: B-001 Carga Horária: 09 horas semanais
 Un. Adm: (015172) E.E. COUTO MAGALHAES
 A Partir de: 07/01/2014 Até 13/02/2014
CONTRATO/SEDUC/08847/2014 DE:
 13/02/2014
 Processo Nº: 1000001456228
 Contratado: (211477/18) ELISANGELA SAMIRA PEREIRA
 CPF: 007.797.821-86
 Cargo/Função: (3506) CONTR.TEMP.FUNCAO PROF. HABILITADO
 Referência: B-001 Carga Horária: 09 horas semanais
 Un. Adm: (015172) E.E. COUTO MAGALHAES
 A Partir de: 03/02/2014 Até 04/03/2014
CONTRATO/SEDUC/08848/2014 DE:
 13/02/2014
 Processo Nº: 1000001445952
 Contratado: (211484/11) FRANCISCO JOSE FLOR
 CPF: 164.264.952-04
 Cargo/Função: (3476) APOIO ADM. EDUCACIONAL-ELEMENTAR
 Referência: A-001 Carga Horária: 30 horas semanais
 Un. Adm: (015890) E.E. PATRIARCA DA INDEPENDENCIA
 A Partir de: 27/01/2014 Até 22/12/2014
CONTRATO/SEDUC/08849/2014 DE:
 13/02/2014
 Processo Nº: 1000001447081
 Contratado: (211492/6) REGINA CELIA DE ANUNCIACAO
 CPF: 405.587.541-04
 Cargo/Função: (3506) CONTR.TEMP.FUNCAO PROF. HABILITADO
 Referência: B-001 Carga Horária: 30 horas semanais
 Un. Adm: (060267) C.A.P.D.V.DE MATO GROSSO-CAP/MT
 A Partir de: 27/01/2014 Até 22/12/2014
CONTRATO/SEDUC/08850/2014 DE:
 13/02/2014
 Processo Nº: 1000001445697
 Contratado: (211494/7) ANTONIA MARIA TEIXEIRA DARIO
 CPF: 919.136.081-15
 Cargo/Função: (3476) APOIO ADM. EDUCACIONAL-ELEMENTAR
 Referência: A-001 Carga Horária: 30 horas semanais
 Un. Adm: (154946) CENTRO DE EDUC.DE JOVEM E ADULTO-CEJA PAULO
FREIRE
 A Partir de: 27/01/2014 Até 22/12/2014
CONTRATO/SEDUC/08851/2014 DE:
 13/02/2014
 Processo Nº: 1000001445733
 Contratado: (211498/10) MAURILENE AURELIANA DA LUZ
 CPF: 019.169.411-84
 Cargo/Função: (3468) TECNICO ADMINISTRATIVO EDUCACIONAL
 Referência: A-001 Carga Horária: 30 horas semanais
 Un. Adm: (154946) CENTRO DE EDUC.DE JOVEM E ADULTO-CEJA PAULO
FREIRE
 A Partir de: 27/01/2014 Até 22/12/2014
CONTRATO/SEDUC/08852/2014 DE:
 13/02/2014
 Processo Nº: 1000001448598
 Contratado: (211575/20) CESAR AUGUSTO STONA
 CPF: 009.934.600-11
 Cargo/Função: (3506) CONTR.TEMP.FUNCAO PROF. HABILITADO
 Referência: B-001 Carga Horária: 24 horas semanais
 Un. Adm: (114553) E.E. Pe. JHOANNES BERTHOLD HENNING
 A Partir de: 27/01/2014 Até 22/12/2014
CONTRATO/SEDUC/08853/2014 DE:
 13/02/2014
 Processo Nº: 1000001456102
 Contratado: (211655/6) GONCALINA NEVES DE CAMPOS
 CPF: 318.369.681-91
 Cargo/Função: (3506) CONTR.TEMP.FUNCAO PROF. HABILITADO
 Referência: B-001 Carga Horária: 20 horas semanais
 Un. Adm: (012149) E.E. MANOEL GOMES
 A Partir de: 03/02/2014 Até 11/03/2014
 PUBLICADA, REGISTRADA, CUMPRÁ-SE.
 Cuiabá-MT, 13 de Fevereiro de 2014.
 Rosa Neide Sandes de Almeida
 Secretário de Estado de Educação
 O Secretário de Estado de Educação no uso de suas atribuições que lhes são conferidas por lei,
 Resolve: RETIFICAR
 Objeto: CONTRATAÇÃO TEMPORARIA POR MOTIVO DE URGÊNCIA
CONTRATO/SEDUC/08854/2014 DE: 13/02/2014
 Processo Nº: 1000001431187
 Contratado: (211665/7) CLEUDES SCHRODER
 CPF: 028.063.671-74
 Cargo/Função: (3468) TECNICO ADMINISTRATIVO EDUCACIONAL
 Referência: A-001 Carga Horária: 30 horas semanais
 Un. Adm: (042102) ASSESSORA PEDAGOGICA - BRASNORTE
 A Partir de: 02/01/2014 Até 11/03/2014
 PUBLICADA, REGISTRADA, CUMPRÁ-SE.
 Cuiabá-MT, 13 de Fevereiro de 2014.
 Rosa Neide Sandes de Almeida
 Secretário de Estado de Educação
 O Secretário de Estado de Educação no uso de suas atribuições que lhes são conferidas por lei,
 Resolve: AUTORIZAR
 Objeto: CONTRATAÇÃO TEMPORARIA POR MOTIVO DE URGÊNCIA
CONTRATO/SEDUC/08855/2014 DE: 13/02/2014
 Processo Nº: 1000001454062

Contratado: (211682/6) JOSILENE CRISTINA GUGEL
 CPF: 016.674.299-65
 Cargo/Função: (3506) CONTR.TEMP.FUNCAO PROF. HABILITADO
 Referência: B-001 Carga Horária: 20 horas semanais
 Un. Adm: (009610) E.E. ANTONIO EPAMINONDAS
 A Partir de: 03/02/2014 Até 22/12/2014
 DE: 13/02/2014

CONTRATO/SEDUC/08856/2014

Processo Nº: 1000001453852
 Contratado: (211718/7) VANISE PAULA SODRE DE OLIVEIRA
 CPF: 856.802.301-00
 Cargo/Função: (3506) CONTR.TEMP.FUNCAO PROF. HABILITADO
 Referência: B-001 Carga Horária: 08 horas semanais
 Un. Adm: (010960) E.E. JOSE RODRIGUES DOS SANTOS
 A Partir de: 27/01/2014 Até 22/12/2014
 DE: 13/02/2014

CONTRATO/SEDUC/08857/2014

Processo Nº: 1000001455216
 Contratado: (211719/20) ALESSANDRA ZANINI DA SILVA
 CPF: 040.504.729-02
 Cargo/Função: (3506) CONTR.TEMP.FUNCAO PROF. HABILITADO
 Referência: B-001 Carga Horária: 04 horas semanais
 Un. Adm: (010960) E.E. JOSE RODRIGUES DOS SANTOS
 A Partir de: 27/01/2014 Até 22/12/2014
 DE: 13/02/2014

CONTRATO/SEDUC/08858/2014

Processo Nº: 1000001457322
 Contratado: (211722/16) ANTONIO MARQUES FERREIRA MENDES
 CPF: 292.991.101-82
 Cargo/Função: (3506) CONTR.TEMP.FUNCAO PROF. HABILITADO
 Referência: B-001 Carga Horária: 15 horas semanais
 Un. Adm: (012211) E.E. MERCEDES DE PAULA SODA
 A Partir de: 03/02/2014 Até 11/03/2014
 DE: 13/02/2014

CONTRATO/SEDUC/08859/2014

Processo Nº: 1000001444840
 Contratado: (211724/9) JULIANA DA SILVA MARTINS PAULINO
 CPF: 008.303.341-65
 Cargo/Função: (3506) CONTR.TEMP.FUNCAO PROF. HABILITADO
 Referência: B-001 Carga Horária: 20 horas semanais
 Un. Adm: (012513) E.E. NAGIB SAAD
 A Partir de: 27/01/2014 Até 22/12/2014
 DE: 13/02/2014

CONTRATO/SEDUC/08860/2014

Processo Nº: 1000001445638
 Contratado: (211754/6) ANA LUCIA DE JESUS
 CPF: 017.868.111-38
 Cargo/Função: (3476) APOIO ADM. EDUCACIONAL-ELEMENTAR
 Referência: A-001 Carga Horária: 30 horas semanais
 Un. Adm: (094420) E.E. MADRE CRISTINA
 A Partir de: 27/01/2014 Até 22/12/2014
 DE: 13/02/2014

CONTRATO/SEDUC/08861/2014

Processo Nº: 1000001447344
 Contratado: (211762/6) CIRLENE FERREIRA MUNIZ
 CPF: 357.312.811-49
 Cargo/Função: (3506) CONTR.TEMP.FUNCAO PROF. HABILITADO
 Referência: B-001 Carga Horária: 30 horas semanais
 Un. Adm: (075116) E.E. DE ENSINO ESPECIAL LUZ DO SABER
 A Partir de: 27/01/2014 Até 22/12/2014
 DE: 13/02/2014

CONTRATO/SEDUC/08862/2014

Processo Nº: 1000001445700
 Contratado: (211765/9) SUELY LIRA DA SILVA
 CPF: 954.561.801-97
 Cargo/Função: (3476) APOIO ADM. EDUCACIONAL-ELEMENTAR
 Referência: A-001 Carga Horária: 30 horas semanais
 Un. Adm: (156680) E.E. "MARECHAL CÂNDIDO RONDON"
 A Partir de: 27/01/2014 Até 22/12/2014
 DE: 13/02/2014

CONTRATO/SEDUC/08863/2014

Processo Nº: 1000001445350
 Contratado: (211769/26) SOLANGE GHISLERI
 CPF: 024.845.881-78
 Cargo/Função: (3506) CONTR.TEMP.FUNCAO PROF. HABILITADO
 Referência: B-001 Carga Horária: 16 horas semanais
 Un. Adm: (114561) E.E. PROF. ELCIO PRATES
 A Partir de: 27/01/2014 Até 22/12/2014
 DE: 13/02/2014

CONTRATO/SEDUC/08864/2014

Processo Nº: 1000001455853
 Contratado: (211802/6) EDINALUCIA DE OLIVEIRA SILVA
 CPF: 987.437.241-91
 Cargo/Função: (3476) APOIO ADM. EDUCACIONAL-ELEMENTAR
 Referência: A-001 Carga Horária: 30 horas semanais
 Un. Adm: (011185) E.E. 7 DE SETEMBRO
 A Partir de: 27/01/2014 Até 22/12/2014
 DE: 13/02/2014

CONTRATO/SEDUC/08865/2014

Processo Nº: 1000001459248
 Contratado: (211907/12) ROSIMEIRE HEINS TIEM
 CPF: 594.572.011-91
 Cargo/Função: (3506) CONTR.TEMP.FUNCAO PROF. HABILITADO
 Referência: B-001 Carga Horária: 14 horas semanais
 Un. Adm: (038571) E.E. MONTEIRO LOBATO
 A Partir de: 03/02/2014 Até 11/03/2014
 DE: 13/02/2014

CONTRATO/SEDUC/08866/2014

Processo Nº: 1000001455178
 Contratado: (211918/6) MARIA VALE DA CRUZ
 CPF: 468.603.981-91
 Cargo/Função: (3476) APOIO ADM. EDUCACIONAL-ELEMENTAR
 Referência: A-001 Carga Horária: 30 horas semanais

Un. Adm: (049549) E.E. SAO MIGUEL
 A Partir de: 03/02/2014 Até 11/03/2014
 DE: 13/02/2014

CONTRATO/SEDUC/08867/2014

Processo Nº: 1000001448047
 Contratado: (211945/16) FRANCELISE ANDRELLI COMIRAN
 CPF: 014.523.881-48
 Cargo/Função: (3506) CONTR.TEMP.FUNCAO PROF. HABILITADO
 Referência: B-001 Carga Horária: 14 horas semanais
 Un. Adm: (097012) E. E. JOSE APARECIDO RIBEIRO
 A Partir de: 27/01/2014 Até 22/12/2014
 DE: 13/02/2014

CONTRATO/SEDUC/08868/2014

Processo Nº: 1000001456851
 Contratado: (211951/10) CLEIDIANE SOUSA SILVA
 CPF: 018.291.501-89
 Cargo/Função: (3506) CONTR.TEMP.FUNCAO PROF. HABILITADO
 Referência: B-001 Carga Horária: 15 horas semanais
 Un. Adm: (124052) E.E. LEONISIO LEMOS MELO
 A Partir de: 27/01/2014 Até 22/12/2014
 DE: 13/02/2014

CONTRATO/SEDUC/08869/2014

Processo Nº: 1000001456882
 Contratado: (211951/9) CLEIDIANE SOUSA SILVA
 CPF: 018.291.501-89
 Cargo/Função: (3506) CONTR.TEMP.FUNCAO PROF. HABILITADO
 Referência: B-001 Carga Horária: 10 horas semanais
 Un. Adm: (124052) E.E. LEONISIO LEMOS MELO
 A Partir de: 27/01/2014 Até 30/03/2014
 DE: 13/02/2014

CONTRATO/SEDUC/08870/2014

Processo Nº: 1000001444817
 Contratado: (212000/6) ALANIL PINHEIRO FERREIRA
 CPF: 545.018.571-53
 Cargo/Função: (3476) APOIO ADM. EDUCACIONAL-ELEMENTAR
 Referência: A-001 Carga Horária: 30 horas semanais
 Un. Adm: (012513) E.E. NAGIB SAAD
 A Partir de: 27/01/2014 Até 22/12/2014
 DE: 13/02/2014

CONTRATO/SEDUC/08871/2014

Processo Nº: 1000001445446
 Contratado: (212007/10) EVA PANASIUK
 CPF: 293.339.031-00
 Cargo/Função: (3476) APOIO ADM. EDUCACIONAL-ELEMENTAR
 Referência: A-001 Carga Horária: 30 horas semanais
 Un. Adm: (145718) E.E. BOA ESPERANCA
 A Partir de: 27/01/2014 Até 22/12/2014
 DE: 13/02/2014

CONTRATO/SEDUC/08872/2014

Processo Nº: 1000001448004
 Contratado: (212095/24) FABIANA HELFENSTEIN RAMOS
 CPF: 987.470.881-68
 Cargo/Função: (3506) CONTR.TEMP.FUNCAO PROF. HABILITADO
 Referência: B-001 Carga Horária: 16 horas semanais
 Un. Adm: (065587) E.E. IVALDINO FRANCIO
 A Partir de: 27/01/2014 Até 22/12/2014
 DE: 13/02/2014

CONTRATO/SEDUC/08873/2014

Processo Nº: 1000001451056
 Contratado: (212096/6) BENEDITA JORENIL DE ARRUDA
 CPF: 631.893.481-20
 Cargo/Função: (3476) APOIO ADM. EDUCACIONAL-ELEMENTAR
 Referência: A-001 Carga Horária: 30 horas semanais
 Un. Adm: (076228) E.E. MARIA DE ARRUDA MULLER
 A Partir de: 03/02/2014 Até 11/03/2014
 DE: 13/02/2014

CONTRATO/SEDUC/08874/2014

Processo Nº: 1000001456035
 Contratado: (212120/7) ROSEMEIRE CASADO
 CPF: 817.793.481-34
 Cargo/Função: (3506) CONTR.TEMP.FUNCAO PROF. HABILITADO
 Referência: B-001 Carga Horária: 20 horas semanais
 Un. Adm: (137766) E.E. PAULO FREIRE
 A Partir de: 27/01/2014 Até 22/12/2014
 DE: 13/02/2014

CONTRATO/SEDUC/08875/2014

Processo Nº: 1000001447138
 Contratado: (212194/22) ADRIANA GOMES IDALGO
 CPF: 004.931.011-95
 Cargo/Função: (3506) CONTR.TEMP.FUNCAO PROF. HABILITADO
 Referência: B-001 Carga Horária: 22 horas semanais
 Un. Adm: (114553) E.E. Pe. JOHANNES BERTHOLD HENNING
 A Partir de: 27/01/2014 Até 22/12/2014
 DE: 13/02/2014

CONTRATO/SEDUC/08876/2014

Processo Nº: 1000001453968
 Contratado: (212248/8) CRISTIANE MARIA BRANDT
 CPF: 054.924.439-50
 Cargo/Função: (3506) CONTR.TEMP.FUNCAO PROF. HABILITADO
 Referência: B-001 Carga Horária: 26 horas semanais
 Un. Adm: (155110) E.E. ANGELO MELHORANCA
 A Partir de: 27/01/2014 Até 22/12/2014
 DE: 13/02/2014

CONTRATO/SEDUC/08877/2014

Processo Nº: 1000001455395
 Contratado: (212327/14) KELLY CRISTINA DE LARA NASCIMENTO
 CPF: 481.806.451-34
 Cargo/Função: (3506) CONTR.TEMP.FUNCAO PROF. HABILITADO
 Referência: B-001 Carga Horária: 30 horas semanais
 Un. Adm: (010642) E.E. RAIJO DE SOL
 A Partir de: 03/02/2014 Até 11/03/2014
 DE: 13/02/2014

CONTRATO/SEDUC/08878/2014

Processo Nº: 1000001451603
 Contratado: (212339/9) MARIA BARBARA LOPES FRANCA
 CPF: 487.116.751-87
 Cargo/Função: (3506) CONTR.TEMP.FUNCAO PROF. HABILITADO
 Referência: B-001 Carga Horária: 20 horas semanais
 Un. Adm: (011118) E.E. RAMIRO BERNARDO DA SILVA
 A Partir de: 03/02/2014 Até 11/03/2014
 CONTRATO/SEDUC/08879/2014 DE:
 13/02/2014

Processo Nº: 1000001444829
 Contratado: (212391/14) MARIA MARTA FERREIRA
 CPF: 419.069.932-20
 Cargo/Função: (3476) APOIO ADM. EDUCACIONAL-ELEMENTAR
 Referência: A-001 Carga Horária: 30 horas semanais
 Un. Adm: (012513) E.E. NAGIB SAAD
 A Partir de: 27/01/2014 Até 22/12/2014
 CONTRATO/SEDUC/08880/2014 DE:
 13/02/2014

Processo Nº: 1000001445704
 Contratado: (212544/6) JORANIL SOARES DA SILVA
 CPF: 889.895.341-00
 Cargo/Função: (3476) APOIO ADM. EDUCACIONAL-ELEMENTAR
 Referência: A-001 Carga Horária: 30 horas semanais
 Un. Adm: (156680) E.E. "MARECHAL CÂNDIDO RONDON"
 A Partir de: 27/01/2014 Até 22/12/2014
 CONTRATO/SEDUC/08881/2014 DE:
 13/02/2014

Processo Nº: 1000001456543
 Contratado: (212545/8) ROSARIA DOS SANTOS
 CPF: 028.563.351-10
 Cargo/Função: (3476) APOIO ADM. EDUCACIONAL-ELEMENTAR
 Referência: A-001 Carga Horária: 30 horas semanais
 Un. Adm: (156680) E.E. "MARECHAL CÂNDIDO RONDON"
 A Partir de: 30/01/2014 Até 22/12/2014
 CONTRATO/SEDUC/08882/2014 DE:
 13/02/2014

Processo Nº: 1000001444847
 Contratado: (212562/6) MARIA JURANDIA PINTO GOMES LUNA
 CPF: 650.300.791-49
 Cargo/Função: (3476) APOIO ADM. EDUCACIONAL-ELEMENTAR
 Referência: A-001 Carga Horária: 30 horas semanais
 Un. Adm: (016411) E.E. 19 DE JULHO
 A Partir de: 27/01/2014 Até 22/12/2014
 CONTRATO/SEDUC/08883/2014 DE:
 13/02/2014

Processo Nº: 1000001457662
 Contratado: (212567/10) TAIS FERNANDA BRESSAN
 CPF: 979.057.980-20
 Cargo/Função: (3506) CONTR.TEMP.FUNCAO PROF. HABILITADO
 Referência: B-001 Carga Horária: 16 horas semanais
 Un. Adm: (016500) E.E. MARIO SPINELLI
 A Partir de: 27/01/2014 Até 22/12/2014
 CONTRATO/SEDUC/08884/2014 DE:
 13/02/2014

Processo Nº: 1000001446396
 Contratado: (212611/13) DIRLEI LUIZ BRAGATTI
 CPF: 001.592.061-54
 Cargo/Função: (3506) CONTR.TEMP.FUNCAO PROF. HABILITADO
 Referência: B-001 Carga Horária: 24 horas semanais
 Un. Adm: (154946) CENTRO DE EDUC.DE JOVEM E ADULTO-CEJA PAULO
 A Partir de: 27/01/2014 Até 22/12/2014
 CONTRATO/SEDUC/08885/2014 DE:
 13/02/2014

Processo Nº: 1000001446906
 Contratado: (212663/12) SARA REGINALDO ROBERTO FIRMO
 CPF: 000.722.691-89
 Cargo/Função: (3514) CONTR.TEMP.FUNCAO PROF. NAO HABILIT
 Referência: A-001 Carga Horária: 20 horas semanais
 Un. Adm: (083607) E.E. INDIGENA ELIO TURI RONDON TERENA
 A Partir de: 27/01/2014 Até 22/12/2014
 CONTRATO/SEDUC/08886/2014 DE:
 13/02/2014

Processo Nº: 1000001458698
 Contratado: (212664/7) INES DUARTE RONDON
 CPF: 027.724.171-58
 Cargo/Função: (3476) APOIO ADM. EDUCACIONAL-ELEMENTAR
 Referência: A-001 Carga Horária: 30 horas semanais
 Un. Adm: (083607) E.E. INDIGENA ELIO TURI RONDON TERENA
 A Partir de: 03/02/2014 Até 22/12/2014
 CONTRATO/SEDUC/08887/2014 DE:
 13/02/2014

Processo Nº: 1000001447476
 Contratado: (212668/7) SIDENY PAES DE PROENCA
 CPF: 156.868.411-87
 Cargo/Função: (3476) APOIO ADM. EDUCACIONAL-ELEMENTAR
 Referência: A-001 Carga Horária: 30 horas semanais
 Un. Adm: (084344) E.E. MARECHAL CANDIDO RONDON
 A Partir de: 27/01/2014 Até 22/12/2014
 CONTRATO/SEDUC/08888/2014 DE:
 13/02/2014

Processo Nº: 1000001445185
 Contratado: (212670/10) ELIANE FACCIO
 CPF: 486.854.021-15
 Cargo/Função: (3468) TECNICO ADMINISTRATIVO EDUCACIONAL
 Referência: A-001 Carga Horária: 30 horas semanais
 Un. Adm: (097012) E. E. JOSE AFARECIDO RIBEIRO
 A Partir de: 27/01/2014 Até 22/12/2014
 CONTRATO/SEDUC/08889/2014 DE:
 13/02/2014

Processo Nº: 1000001456123
 Contratado: (212688/7) PAIMU MUAPEP TRUMAI TXUCARRAMAE
 CPF: 886.286.801-44

Cargo/Função: (3506) CONTR.TEMP.FUNCAO PROF. HABILITADO
 Referência: A-001 Carga Horária: 20 horas semanais
 Un. Adm: (153958) E.E. INDIGENA TERENA DE KOMOMOYEA KOVOERO
 A Partir de: 03/02/2014 Até 22/12/2014
 CONTRATO/SEDUC/08890/2014 DE:
 13/02/2014

Processo Nº: 1000001460509
 Contratado: (212786/9) KLENIA PERES XAVIER
 CPF: 899.038.381-15
 Cargo/Função: (3506) CONTR.TEMP.FUNCAO PROF. HABILITADO
 Referência: B-001 Carga Horária: 30 horas semanais
 Un. Adm: (021091) E.E. CLENIA ROSALINA SOUZA
 A Partir de: 03/02/2014 Até 11/03/2014
 CONTRATO/SEDUC/08891/2014 DE:
 13/02/2014

Processo Nº: 1000001445487
 Contratado: (212793/11) TEREZA DIAS DE JESUS
 CPF: 304.090.981-91
 Cargo/Função: (3476) APOIO ADM. EDUCACIONAL-ELEMENTAR
 Referência: A-001 Carga Horária: 30 horas semanais
 Un. Adm: (011142) E.E. EMANUEL PINHEIRO
 A Partir de: 27/01/2014 Até 22/12/2014
 CONTRATO/SEDUC/08892/2014 DE:
 13/02/2014

Processo Nº: 1000001445490
 Contratado: (212794/11) IZABEL JESUS DOS SANTOS
 CPF: 911.336.531-20
 Cargo/Função: (3476) APOIO ADM. EDUCACIONAL-ELEMENTAR
 Referência: A-001 Carga Horária: 30 horas semanais
 Un. Adm: (011142) E.E. EMANUEL PINHEIRO
 A Partir de: 27/01/2014 Até 22/12/2014
 CONTRATO/SEDUC/08893/2014 DE:
 13/02/2014

Processo Nº: 1000001449273
 Contratado: (212815/10) LUCINETE BEZERRA ALVES SILVA
 CPF: 851.130.931-49
 Cargo/Função: (3476) APOIO ADM. EDUCACIONAL-ELEMENTAR
 Referência: A-001 Carga Horária: 30 horas semanais
 Un. Adm: (015962) E.E. JONAS LOPES DA SILVA
 A Partir de: 03/02/2014 Até 22/12/2014
 CONTRATO/SEDUC/08894/2014 DE:
 13/02/2014

Processo Nº: 1000001452774
 Contratado: (212857/26) VILMA BARBOSA DA SILVA ONCA
 CPF: 075.193.249-31
 Cargo/Função: (3506) CONTR.TEMP.FUNCAO PROF. HABILITADO
 Referência: B-001 Carga Horária: 26 horas semanais
 Un. Adm: (069523) E.E. CONQUISTA D'OESTE
 A Partir de: 27/01/2014 Até 22/12/2014
 CONTRATO/SEDUC/08895/2014 DE:
 13/02/2014

Processo Nº: 1000001452072
 Contratado: (212874/7) GENIVAL PIO DE LIMA
 CPF: 406.631.591-72
 Cargo/Função: (3506) CONTR.TEMP.FUNCAO PROF. HABILITADO
 Referência: B-001 Carga Horária: 20 horas semanais
 Un. Adm: (011118) E.E. RAMIRO BERNARDO DA SILVA
 A Partir de: 03/02/2014 Até 11/03/2014
 CONTRATO/SEDUC/08896/2014 DE:
 13/02/2014

Processo Nº: 1000001445682
 Contratado: (212930/11) CLEOMAR ARLINDO DA SILVA
 CPF: 350.005.381-53
 Cargo/Função: (3476) APOIO ADM. EDUCACIONAL-ELEMENTAR
 Referência: A-001 Carga Horária: 30 horas semanais
 Un. Adm: (156680) E.E. "MARECHAL CÂNDIDO RONDON"
 A Partir de: 27/01/2014 Até 22/12/2014
 CONTRATO/SEDUC/08897/2014 DE:
 13/02/2014

Processo Nº: 1000001445684
 Contratado: (212932/9) MARCIA CORREA DE OLIVEIRA SANTOS
 CPF: 998.318.991-72
 Cargo/Função: (3476) APOIO ADM. EDUCACIONAL-ELEMENTAR
 Referência: A-001 Carga Horária: 30 horas semanais
 Un. Adm: (156680) E.E. "MARECHAL CÂNDIDO RONDON"
 A Partir de: 27/01/2014 Até 22/12/2014
 CONTRATO/SEDUC/08898/2014 DE:
 13/02/2014

Processo Nº: 1000001444664
 Contratado: (212942/7) EVA RIBEIRO DA SILVA VAZ
 CPF: 588.132.502-82
 Cargo/Função: (3476) APOIO ADM. EDUCACIONAL-ELEMENTAR
 Referência: A-001 Carga Horária: 30 horas semanais
 Un. Adm: (016365) E.E. KRENEN AKARORE
 A Partir de: 27/01/2014 Até 22/12/2014
 CONTRATO/SEDUC/08899/2014 DE:
 13/02/2014

Processo Nº: 1000001452714
 Contratado: (212998/8) MAGNOLIA SOUZA PEREIRA COSTA
 CPF: 169.475.922-91
 Cargo/Função: (3506) CONTR.TEMP.FUNCAO PROF. HABILITADO
 Referência: B-001 Carga Horária: 30 horas semanais
 Un. Adm: (163694) C.E.J.A. "CREUSLI DE SOUZA RAMOS"
 A Partir de: 03/02/2014 Até 11/03/2014
 CONTRATO/SEDUC/08900/2014 DE:
 13/02/2014

Processo Nº: 1000001457130
 Contratado: (213022/10) SANDRA KLOECKNER
 CPF: 408.903.419-15
 Cargo/Função: (3468) TECNICO ADMINISTRATIVO EDUCACIONAL
 Referência: A-001 Carga Horária: 30 horas semanais
 Un. Adm: (016012) C.E.J.A. "ANTONIO CASAGRANDE"
 A Partir de: 03/02/2014 Até 11/03/2014

CONTRATO/SEDUC/08901/2014 DE: 13/02/2014
 Processo Nº: 1000001458185
 Contratado: (213065/8) TEREZA LURDES DE JESUS
 CPF: 361.824.781-87
 Cargo/Função: (3506) CONTR.TEMP.FUNCAO PROF. HABILITADO
 Referência: B-001 Carga Horária: 30 horas semanais
 Un. Adm: (012742) E.E. MARIA HELENA DE ARAUJO BASTOS
 A Partir de: 03/02/2014 Até 11/03/2014

CONTRATO/SEDUC/08902/2014 DE:
 13/02/2014
 Processo Nº: 1000001457061
 Contratado: (213116/12) DENIRA ALVES DE ABREU MILHOMEM
 CPF: 022.505.521-00
 Cargo/Função: (3476) APOIO ADM. EDUCACIONAL-ELEMENTAR
 Referência: A-001 Carga Horária: 30 horas semanais
 Un. Adm: (014176) E.E. MARTINIANO CARLOS PEREIRA
 A Partir de: 03/02/2014 Até 11/03/2014

CONTRATO/SEDUC/08903/2014 DE:
 13/02/2014
 Processo Nº: 1000001451268
 Contratado: (213122/7) BENEDITO ARAO DA SILVA
 CPF: 035.903.951-09
 Cargo/Função: (3506) CONTR.TEMP.FUNCAO PROF. HABILITADO
 Referência: B-001 Carga Horária: 23 horas semanais
 Un. Adm: (155128) E.E. ÁGUA SANTA
 A Partir de: 27/01/2014 Até 22/12/2014

CONTRATO/SEDUC/08904/2014 DE:
 13/02/2014
 Processo Nº: 1000001450066
 Contratado: (213128/7) LOURDES MENDES DA SILVA
 CPF: 345.439.021-49
 Cargo/Função: (3476) APOIO ADM. EDUCACIONAL-ELEMENTAR
 Referência: A-001 Carga Horária: 30 horas semanais
 Un. Adm: (084344) E.E. MARECHAL CANDIDO RONDON
 A Partir de: 03/02/2014 Até 22/12/2014

CONTRATO/SEDUC/08905/2014 DE:
 13/02/2014
 Processo Nº: 1000001453390
 Contratado: (213131/9) OSANIA ANGELA DA SILVA VASCONCELOS
 CPF: 819.894.741-87
 Cargo/Função: (3506) CONTR.TEMP.FUNCAO PROF. HABILITADO
 Referência: B-001 Carga Horária: 06 horas semanais
 Un. Adm: (010960) E.E. JOSE RODRIGUES DOS SANTOS
 A Partir de: 03/02/2014 Até 22/12/2014

CONTRATO/SEDUC/08906/2014 DE:
 13/02/2014
 Processo Nº: 1000001448687
 Contratado: (213134/14) ROSANGELA DE ARRUDA AQUINO
 CPF: 806.050.791-53
 Cargo/Função: (3506) CONTR.TEMP.FUNCAO PROF. HABILITADO
 Referência: B-001 Carga Horária: 12 horas semanais
 Un. Adm: (176427) E. E. JOAO BATISTA DE ALMEIDA
 A Partir de: 27/01/2014 Até 22/12/2014

CONTRATO/SEDUC/08907/2014 DE:
 13/02/2014
 Processo Nº: 1000001450995
 Contratado: (213144/11) MARIA APARECIDA MACEDO ARAUJO
 CPF: 452.247.901-82
 Cargo/Função: (3506) CONTR.TEMP.FUNCAO PROF. HABILITADO
 Referência: B-001 Carga Horária: 30 horas semanais
 Un. Adm: (010910) E.E. SAO JOSE OPERARIO
 A Partir de: 03/02/2014 Até 11/03/2014

CONTRATO/SEDUC/08908/2014 DE:
 13/02/2014
 Processo Nº: 1000001455912
 Contratado: (213156/10) AILTON JACINTO SILVERIO JUNIOR
 CPF: 006.234.931-79
 Cargo/Função: (3506) CONTR.TEMP.FUNCAO PROF. HABILITADO
 Referência: B-001 Carga Horária: 06 horas semanais
 Un. Adm: (015172) E.E. COUTO MAGALHAES
 A Partir de: 07/01/2014 Até 13/02/2014

CONTRATO/SEDUC/08909/2014 DE:
 13/02/2014
 Processo Nº: 1000001446575
 Contratado: (213321/8) ODAIR FAUSTO DA SILVA
 CPF: 346.756.201-91
 Cargo/Função: (3476) APOIO ADM. EDUCACIONAL-ELEMENTAR
 Referência: A-001 Carga Horária: 30 horas semanais
 Un. Adm: (163660) E.E. "ANA MARIA TISSIANI DE OLIVEIRA"
 A Partir de: 27/01/2014 Até 22/12/2014

CONTRATO/SEDUC/08910/2014 DE:
 13/02/2014
 Processo Nº: 1000001456794
 Contratado: (213343/7) CIRLENE DE SOUSA NEVES
 CPF: 014.912.511-90
 Cargo/Função: (3506) CONTR.TEMP.FUNCAO PROF. HABILITADO
 Referência: B-001 Carga Horária: 20 horas semanais
 Un. Adm: (011509) E.E. DR. JOAO PONCE DE ARRUDA
 A Partir de: 03/02/2014 Até 11/03/2014

CONTRATO/SEDUC/08911/2014 DE:
 13/02/2014
 Processo Nº: 1000001457243
 Contratado: (213426/22) LAERCIO DE OLIVEIRA
 CPF: 069.544.768-89
 Cargo/Função: (3506) CONTR.TEMP.FUNCAO PROF. HABILITADO
 Referência: B-001 Carga Horária: 20 horas semanais
 Un. Adm: (014893) E.E. MILTON DA COSTA FERREIRA
 A Partir de: 07/01/2014 Até 15/02/2014

CONTRATO/SEDUC/08912/2014 DE:
 13/02/2014
 Processo Nº: 1000001450554
 Contratado: (213429/16) MARIA ALVES BATISTA
 CPF: 771.786.291-34

Cargo/Função: (3506) CONTR.TEMP.FUNCAO PROF. HABILITADO
 Referência: B-001 Carga Horária: 12 horas semanais
 Un. Adm: (163651) E.E. "DECIO LUIZ FURIGO"
 A Partir de: 29/01/2014 Até 22/12/2014

CONTRATO/SEDUC/08913/2014 DE:
 13/02/2014
 Processo Nº: 1000001450526
 Contratado: (213429/17) MARIA ALVES BATISTA
 CPF: 771.786.291-34
 Cargo/Função: (3506) CONTR.TEMP.FUNCAO PROF. HABILITADO
 Referência: B-001 Carga Horária: 14 horas semanais
 Un. Adm: (163651) E.E. "DECIO LUIZ FURIGO"
 A Partir de: 27/01/2014 Até 22/12/2014

CONTRATO/SEDUC/08914/2014 DE:
 13/02/2014
 Processo Nº: 1000001454294
 Contratado: (213436/5) ELIANE RIBEIRO
 CPF: 008.209.351-23
 Cargo/Função: (3476) APOIO ADM. EDUCACIONAL-ELEMENTAR
 Referência: A-001 Carga Horária: 30 horas semanais
 Un. Adm: (015865) E.E. 29 DE NOVEMBRO
 A Partir de: 03/02/2014 Até 11/03/2014

CONTRATO/SEDUC/08915/2014 DE:
 13/02/2014
 Processo Nº: 1000001454996
 Contratado: (213476/6) BEPTO RI KAYAPO
 CPF: 001.955.041-35
 Cargo/Função: (3476) APOIO ADM. EDUCACIONAL-ELEMENTAR
 Referência: A-001 Carga Horária: 30 horas semanais
 Un. Adm: (158380) E.E. INDIGENA GORONÁ
 A Partir de: 03/02/2014 Até 22/12/2014

CONTRATO/SEDUC/08916/2014 DE:
 13/02/2014
 Processo Nº: 1000001452874
 Contratado: (213506/10) JOVINA PEDROSA DA COSTA SILVA
 CPF: 920.492.571-04
 Cargo/Função: (3506) CONTR.TEMP.FUNCAO PROF. HABILITADO
 Referência: B-001 Carga Horária: 26 horas semanais
 Un. Adm: (069523) E.E. CONQUISTA D'OESTE
 A Partir de: 03/02/2014 Até 22/12/2014

CONTRATO/SEDUC/08917/2014 DE:
 13/02/2014
 Processo Nº: 1000001450925
 Contratado: (213545/8) GILDETE LIMA DE OLIVEIRA
 CPF: 384.867.411-49
 Cargo/Função: (3506) CONTR.TEMP.FUNCAO PROF. HABILITADO
 Referência: B-001 Carga Horária: 30 horas semanais
 Un. Adm: (010910) E.E. SAO JOSE OPERARIO
 A Partir de: 03/02/2014 Até 11/03/2014

CONTRATO/SEDUC/08918/2014 DE:
 13/02/2014
 Processo Nº: 1000001448283
 Contratado: (213571/17) APARECIDA VINHAL LOURENCO
 CPF: 500.103.281-49
 Cargo/Função: (3506) CONTR.TEMP.FUNCAO PROF. HABILITADO
 Referência: B-001 Carga Horária: 18 horas semanais
 Un. Adm: (015393) E.E. SAO JOSE DO RIO CLARO
 A Partir de: 27/01/2014 Até 22/12/2014

CONTRATO/SEDUC/08919/2014 DE:
 13/02/2014
 Processo Nº: 1000001457544
 Contratado: (213595/12) EZEQUIEL NASCIMENTO
 CPF: 001.682.331-18
 Cargo/Função: (3506) CONTR.TEMP.FUNCAO PROF. HABILITADO
 Referência: B-001 Carga Horária: 18 horas semanais
 Un. Adm: (124052) E.E. LEONISIO LEMOS MELO
 A Partir de: 27/01/2014 Até 22/12/2014

CONTRATO/SEDUC/08920/2014 DE:
 13/02/2014
 Processo Nº: 1000001456997
 Contratado: (213596/5) VALDECIR JACINTO FLORENCIO
 CPF: 878.737.021-20
 Cargo/Função: (3506) CONTR.TEMP.FUNCAO PROF. HABILITADO
 Referência: B-001 Carga Horária: 20 horas semanais
 Un. Adm: (124052) E.E. LEONISIO LEMOS MELO
 A Partir de: 27/01/2014 Até 22/12/2014

CONTRATO/SEDUC/08921/2014 DE:
 13/02/2014
 Processo Nº: 1000001457882
 Contratado: (213597/4) MAURILENE BATISTA OLIVEIRA
 CPF: 530.239.861-34
 Cargo/Função: (3506) CONTR.TEMP.FUNCAO PROF. HABILITADO
 Referência: B-001 Carga Horária: 11 horas semanais
 Un. Adm: (124052) E.E. LEONISIO LEMOS MELO
 A Partir de: 27/01/2014 Até 22/12/2014

CONTRATO/SEDUC/08922/2014 DE:
 13/02/2014
 Processo Nº: 1000001447139
 Contratado: (213657/18) MARIA APARECIDA DE SOUSA SANTOS
 CPF: 668.617.138-72
 Cargo/Função: (3506) CONTR.TEMP.FUNCAO PROF. HABILITADO
 Referência: B-001 Carga Horária: 20 horas semanais
 Un. Adm: (084344) E.E. MARECHAL CANDIDO RONDON
 A Partir de: 27/01/2014 Até 22/12/2014

CONTRATO/SEDUC/08923/2014 DE:
 13/02/2014
 Processo Nº: 1000001446047
 Contratado: (213687/9) ELISANGELA SIQUEIRA DOS SANTOS
 CPF: 836.269.051-87
 Cargo/Função: (3476) APOIO ADM. EDUCACIONAL-ELEMENTAR
 Referência: A-001 Carga Horária: 30 horas semanais
 Un. Adm: (015890) E.E. PATRIARCA DA INDEPENDENCIA
 A Partir de: 27/01/2014 Até 22/12/2014

CONTRATO/SEDUC/08924/2014 DE: 13/02/2014
 Processo Nº: 1000001454823
 Contratado: (213719/13) GEANEIS PEREIRA DA SILVA
 CPF: 941.428.581-49
 Cargo/Função: (3506) CONTR.TEMP.FUNCAO PROF. HABILITADO
 Referência: B-001 Carga Horária: 30 horas semanais
 Un. Adm: (156388) E.E. SOL NASCENTE
 A Partir de: 27/01/2014 Até 22/12/2014

CONTRATO/SEDUC/08925/2014 DE:
 13/02/2014
 Processo Nº: 1000001458405
 Contratado: (213769/30) ANA PAULA DIAS DE JESUS SANTANA
 CPF: 011.938.311-05
 Cargo/Função: (3506) CONTR.TEMP.FUNCAO PROF. HABILITADO
 Referência: B-001 Carga Horária: 20 horas semanais
 Un. Adm: (038652) E.E. 29 DE JULHO
 A Partir de: 07/01/2014 Até 24/02/2014

CONTRATO/SEDUC/08926/2014 DE:
 13/02/2014
 Processo Nº: 1000001453023
 Contratado: (213860/7) SIMONE CHELIS DE CARVALHO
 CPF: 027.930.841-82
 Cargo/Função: (3468) TECNICO ADMINISTRATIVO EDUCACIONAL
 Referência: A-001 Carga Horária: 30 horas semanais
 Un. Adm: (069523) E.E. CONQUISTA D'OESTE
 A Partir de: 27/01/2014 Até 22/12/2014

CONTRATO/SEDUC/08927/2014 DE:
 13/02/2014
 Processo Nº: 1000001450668
 Contratado: (213921/7) ADEVANIA SOBRINHO PIRES
 CPF: 012.116.211-70
 Cargo/Função: (3476) APOIO ADM. EDUCACIONAL-ELEMENTAR
 Referência: A-001 Carga Horária: 30 horas semanais
 Un. Adm: (158828) E.E. "WALDIR BENTO DA COSTA"
 A Partir de: 27/01/2014 Até 22/12/2014

CONTRATO/SEDUC/08928/2014 DE:
 13/02/2014
 Processo Nº: 1000001452116
 Contratado: (213943/10) ENIUZA GOULART DA SILVA GOMES
 CPF: 570.593.651-68
 Cargo/Função: (3476) APOIO ADM. EDUCACIONAL-ELEMENTAR
 Referência: A-001 Carga Horária: 30 horas semanais
 Un. Adm: (045403) E.E. ALEXANDRE LEITE
 A Partir de: 27/01/2014 Até 22/12/2014

CONTRATO/SEDUC/08929/2014 DE:
 13/02/2014
 Processo Nº: 1000001448459
 Contratado: (214002/21) ODAIR JOSE DE ARAUJO
 CPF: 004.696.821-08
 Cargo/Função: (3506) CONTR.TEMP.FUNCAO PROF. HABILITADO
 Referência: B-001 Carga Horária: 16 horas semanais
 Un. Adm: (015393) E.E. SAO JOSE DO RIO CLARO
 A Partir de: 27/01/2014 Até 22/12/2014

CONTRATO/SEDUC/08930/2014 DE:
 13/02/2014
 Processo Nº: 1000001448464
 Contratado: (214006/15) JARBAS BATISTA REICHERT
 CPF: 562.492.410-00
 Cargo/Função: (3506) CONTR.TEMP.FUNCAO PROF. HABILITADO
 Referência: B-001 Carga Horária: 04 horas semanais
 Un. Adm: (114553) E.E. Pe. JHOANNES BERTHOLD HENNING
 A Partir de: 27/01/2014 Até 22/12/2014

CONTRATO/SEDUC/08931/2014 DE:
 13/02/2014
 Processo Nº: 1000001446902
 Contratado: (214157/5) MILTON JORGE TURI RONDON
 CPF: 503.840.901-68
 Cargo/Função: (3514) CONTR.TEMP.FUNCAO PROF. NAO HABILIT
 Referência: A-001 Carga Horária: 20 horas semanais
 Un. Adm: (083607) E.E. INDIGENA ELIO TURI RONDON TERENA
 A Partir de: 27/01/2014 Até 22/12/2014

CONTRATO/SEDUC/08932/2014 DE:
 13/02/2014
 Processo Nº: 1000001456802
 Contratado: (214158/7) AMBROSINA CONCEICAO DE ALMEIDA
 CPF: 946.031.461-91
 Cargo/Função: (3506) CONTR.TEMP.FUNCAO PROF. HABILITADO
 Referência: B-001 Carga Horária: 30 horas semanais
 Un. Adm: (012661) E.E. JUSCELINO K. DE OLIVEIRA
 A Partir de: 03/02/2014 Até 11/03/2014

CONTRATO/SEDUC/08933/2014 DE:
 13/02/2014
 Processo Nº: 1000001445870
 Contratado: (214169/5) MARLENE FATIMA DA MOTA
 CPF: 667.675.981-00
 Cargo/Função: (3476) APOIO ADM. EDUCACIONAL-ELEMENTAR
 Referência: A-001 Carga Horária: 30 horas semanais
 Un. Adm: (124052) E.E. LEONISIO LEMOS MELO
 A Partir de: 27/01/2014 Até 22/12/2014

CONTRATO/SEDUC/08934/2014 DE:
 13/02/2014
 Processo Nº: 1000001446599
 Contratado: (214410/9) DAIANE DE PAULA SOUZA SILVA
 CPF: 038.262.211-17
 Cargo/Função: (3468) TECNICO ADMINISTRATIVO EDUCACIONAL
 Referência: A-001 Carga Horária: 30 horas semanais
 Un. Adm: (114553) E.E. Pe. JHOANNES BERTHOLD HENNING
 A Partir de: 27/01/2014 Até 22/12/2014

CONTRATO/SEDUC/08935/2014 DE:
 13/02/2014
 Processo Nº: 1000001444823
 Contratado: (214561/9) EVANDO CARDOSO
 CPF: 524.512.241-34

Cargo/Função: (3476) APOIO ADM. EDUCACIONAL-ELEMENTAR
 Referência: A-001 Carga Horária: 30 horas semanais
 Un. Adm: (012513) E.E. NAGIB SAAD
 A Partir de: 27/01/2014 Até 22/12/2014

CONTRATO/SEDUC/08936/2014 DE:
 13/02/2014
 Processo Nº: 1000001447822
 Contratado: (214621/9) FERNANDO XINEPUKUJKAP ZORO
 CPF: 638.784.882-20
 Cargo/Função: (3506) CONTR.TEMP.FUNCAO PROF. HABILITADO
 Referência: B-001 Carga Horária: 40 horas semanais
 Un. Adm: (123994) E.E. INDIGENA EDUCACAO BASICA ZARUP WEJ
 A Partir de: 21/01/2014 Até 31/12/2014

CONTRATO/SEDUC/08937/2014 DE:
 13/02/2014
 Processo Nº: 1000001453174
 Contratado: (214622/8) JAIR ZORO
 CPF: 636.880.182-49
 Cargo/Função: (3506) CONTR.TEMP.FUNCAO PROF. HABILITADO
 Referência: B-001 Carga Horária: 25 horas semanais
 Un. Adm: (123994) E.E. INDIGENA EDUCACAO BASICA ZARUP WEJ
 A Partir de: 27/01/2014 Até 22/12/2014

CONTRATO/SEDUC/08938/2014 DE:
 13/02/2014
 Processo Nº: 1000001456809
 Contratado: (214637/25) TATIANE FONTANA DE CARVALHO
 CPF: 058.669.719-50
 Cargo/Função: (3506) CONTR.TEMP.FUNCAO PROF. HABILITADO
 Referência: B-001 Carga Horária: 19 horas semanais
 Un. Adm: (011509) E.E. DR. JOAO PONCE DE ARRUDA
 A Partir de: 03/02/2014 Até 11/03/2014

CONTRATO/SEDUC/08939/2014 DE:
 13/02/2014
 Processo Nº: 1000001453096
 Contratado: (214691/6) ROSELI DE FATIMA FERREIRA PURQUERIO
 CPF: 395.164.311-00
 Cargo/Função: (3468) TECNICO ADMINISTRATIVO EDUCACIONAL
 Referência: A-001 Carga Horária: 30 horas semanais
 Un. Adm: (156027) CENTRO DE EDUC.DE JOVEM E ADULTO-CEJA JOSÉ DE ALEN
 A Partir de: 27/01/2014 Até 22/12/2014

CONTRATO/SEDUC/08940/2014 DE:
 13/02/2014
 Processo Nº: 1000001447311
 Contratado: (214804/15) DAYANE CRISTIELE SIQUIERE
 CPF: 029.715.511-30
 Cargo/Função: (3506) CONTR.TEMP.FUNCAO PROF. HABILITADO
 Referência: B-001 Carga Horária: 40 horas semanais
 Un. Adm: (155136) E.E. TARLEY ROSSI VILELA
 A Partir de: 02/01/2014 Até 31/12/2014

CONTRATO/SEDUC/08941/2014 DE:
 13/02/2014
 Processo Nº: 1000001450792
 Contratado: (214809/12) ELENICE APARECIDA DA SILVA
 CPF: 666.927.411-49
 Cargo/Função: (3468) TECNICO ADMINISTRATIVO EDUCACIONAL
 Referência: A-001 Carga Horária: 30 horas semanais
 Un. Adm: (114553) E.E. Pe. JHOANNES BERTHOLD HENNING
 A Partir de: 27/01/2014 Até 22/12/2014

CONTRATO/SEDUC/08942/2014 DE:
 13/02/2014
 Processo Nº: 1000001454470
 Contratado: (214903/12) GENILZA DE OLIVEIRA BARBOSA
 CPF: 555.214.101-63
 Cargo/Função: (3506) CONTR.TEMP.FUNCAO PROF. HABILITADO
 Referência: B-001 Carga Horária: 24 horas semanais
 Un. Adm: (158348) E.E. ROBERVAL COSTA REIS
 A Partir de: 03/02/2014 Até 11/03/2014

CONTRATO/SEDUC/08943/2014 DE:
 13/02/2014
 Processo Nº: 1000001445358
 Contratado: (215001/38) VANESSA APARECIDA MALVEIRA
 CPF: 045.918.159-94
 Cargo/Função: (3506) CONTR.TEMP.FUNCAO PROF. HABILITADO
 Referência: B-001 Carga Horária: 15 horas semanais
 Un. Adm: (114561) E.E. PROF. ELCIO PRATES
 A Partir de: 27/01/2014 Até 22/12/2014

CONTRATO/SEDUC/08944/2014 DE:
 13/02/2014
 Processo Nº: 1000001449232
 Contratado: (215021/12) MARIZETE EGUES
 CPF: 568.350.351-53
 Cargo/Função: (3506) CONTR.TEMP.FUNCAO PROF. HABILITADO
 Referência: B-001 Carga Horária: 12 horas semanais
 Un. Adm: (009610) E.E. ANTONIO EPAMINONDAS
 A Partir de: 27/01/2014 Até 22/12/2014

CONTRATO/SEDUC/08945/2014 DE:
 13/02/2014
 Processo Nº: 1000001450374
 Contratado: (215060/13) MAGNUM ROBERTO MADUREIRA
 CPF: 055.693.669-89
 Cargo/Função: (3514) CONTR.TEMP.FUNCAO PROF. NAO HABILIT
 Referência: A-001 Carga Horária: 30 horas semanais
 Un. Adm: (155136) E.E. TARLEY ROSSI VILELA
 A Partir de: 27/01/2014 Até 22/12/2014

CONTRATO/SEDUC/08946/2014 DE:
 13/02/2014
 Processo Nº: 1000001448015
 Contratado: (215064/16) MARINALDO MAGALHAES CASTRO
 CPF: 532.168.061-20
 Cargo/Função: (3506) CONTR.TEMP.FUNCAO PROF. HABILITADO
 Referência: B-001 Carga Horária: 20 horas semanais
 Un. Adm: (155136) E.E. TARLEY ROSSI VILELA

A Partir de: 27/01/2014 Até 22/12/2014
CONTRATO/SEDUC/08947/2014 DE:
 13/02/2014
 Processo Nº: 1000001447873
 Contratado: (215081/14) SUZANA MIDORI SATO
 CPF: 041.010.479-52
 Cargo/Função: (3506) CONTR.TEMP.FUNCAO PROF. HABILITADO
 Referência: B-001 Carga Horária: 29 horas semanais
 Un. Adm: (154946) CENTRO DE EDUC.DE JOVEM E ADULTO-CEJA PAULO
FREIRE
 A Partir de: 27/01/2014 Até 22/12/2014
CONTRATO/SEDUC/08948/2014 DE:
 13/02/2014
 Processo Nº: 1000001457016
 Contratado: (215095/9) ALDA MARIA DA SILVA
 CPF: 073.608.694-39
 Cargo/Função: (3476) APOIO ADM. EDUCACIONAL-ELEMENTAR
 Referência: A-001 Carga Horária: 30 horas semanais
 Un. Adm: (155110) E.E. ANGELO MELHORANÇA
 A Partir de: 27/01/2014 Até 22/12/2014
CONTRATO/SEDUC/08949/2014 DE:
 13/02/2014
 Processo Nº: 1000001456974
 Contratado: (215153/3) PATRICIA LOPES DOS SANTOS
 CPF: 038.598.385-98
 Cargo/Função: (3506) CONTR.TEMP.FUNCAO PROF. HABILITADO
 Referência: A-001 Carga Horária: 26 horas semanais
 Un. Adm: (155110) E.E. ANGELO MELHORANÇA
 A Partir de: 27/01/2014 Até 22/12/2014
CONTRATO/SEDUC/08950/2014 DE:
 13/02/2014
 Processo Nº: 1000001457024
 Contratado: (215154/7) MERSIS MARIA DE CARVALHO
 CPF: 809.952.841-72
 Cargo/Função: (3506) CONTR.TEMP.FUNCAO PROF. HABILITADO
 Referência: A-001 Carga Horária: 06 horas semanais
 Un. Adm: (155110) E.E. ANGELO MELHORANÇA
 A Partir de: 27/01/2014 Até 22/12/2014
CONTRATO/SEDUC/08951/2014 DE:
 13/02/2014
 Processo Nº: 1000001456982
 Contratado: (215154/8) MERSIS MARIA DE CARVALHO
 CPF: 809.952.841-72
 Cargo/Função: (3506) CONTR.TEMP.FUNCAO PROF. HABILITADO
 Referência: A-001 Carga Horária: 20 horas semanais
 Un. Adm: (155110) E.E. ANGELO MELHORANÇA
 A Partir de: 27/01/2014 Até 07/02/2014
CONTRATO/SEDUC/08952/2014 DE:
 13/02/2014
 Processo Nº: 1000001453952
 Contratado: (215162/9) ROSELI DOS SANTOS ABREU SILVA
 CPF: 926.187.821-00
 Cargo/Função: (3506) CONTR.TEMP.FUNCAO PROF. HABILITADO
 Referência: B-001 Carga Horária: 20 horas semanais
 Un. Adm: (155110) E.E. ANGELO MELHORANÇA
 A Partir de: 27/01/2014 Até 22/12/2014
CONTRATO/SEDUC/08953/2014 DE:
 13/02/2014
 Processo Nº: 1000001446158
 Contratado: (215277/12) JOSE CARLOS DOS SANTOS
 CPF: 943.867.141-20
 Cargo/Função: (3476) APOIO ADM. EDUCACIONAL-ELEMENTAR
 Referência: A-001 Carga Horária: 30 horas semanais
 Un. Adm: (155128) E.E. ÁGUA SANTA
 A Partir de: 27/01/2014 Até 22/12/2014
CONTRATO/SEDUC/08954/2014 DE:
 13/02/2014
 Processo Nº: 1000001445540
 Contratado: (215309/12) ALEXANDRE RODRIGUES SALOMAO
 CPF: 902.642.151-68
 Cargo/Função: (3476) APOIO ADM. EDUCACIONAL-ELEMENTAR
 Referência: A-001 Carga Horária: 30 horas semanais
 Un. Adm: (084344) E.E. MARECHAL CANDIDO RONDON
 A Partir de: 27/01/2014 Até 22/12/2014
CONTRATO/SEDUC/08955/2014 DE:
 13/02/2014
 Processo Nº: 1000001456732
 Contratado: (215334/3) RAQUEL GOMES REGINALDO
 CPF: 027.796.701-50
 Cargo/Função: (3506) CONTR.TEMP.FUNCAO PROF. HABILITADO
 Referência: A-001 Carga Horária: 20 horas semanais
 Un. Adm: (153958) E.E. INDIGENA TERENA DE KOMOMOYEA KOVOERO
 A Partir de: 03/02/2014 Até 22/12/2014
CONTRATO/SEDUC/08956/2014 DE:
 13/02/2014
 Processo Nº: 1000001447050
 Contratado: (215533/10) NEIDE SESNIK
 CPF: 704.749.589-49
 Cargo/Função: (3506) CONTR.TEMP.FUNCAO PROF. HABILITADO
 Referência: B-001 Carga Horária: 03 horas semanais
 Un. Adm: (145696) E.E. VIRGILIO CORREA FILHO
 A Partir de: 27/01/2014 Até 22/12/2014
CONTRATO/SEDUC/08957/2014 DE:
 13/02/2014
 Processo Nº: 1000001451134
 Contratado: (215622/7) DURCILENE MARIA DE MORAES
 CPF: 603.759.301-91
 Cargo/Função: (3506) CONTR.TEMP.FUNCAO PROF. HABILITADO
 Referência: B-001 Carga Horária: 20 horas semanais
 Un. Adm: (009610) E.E. ANTONIO EPAMINONDAS
 A Partir de: 03/02/2014 Até 22/12/2014
CONTRATO/SEDUC/08958/2014 DE:
 13/02/2014

Processo Nº: 1000001447862
 Contratado: (215675/5) VANESSA DE SOUZA GOMES
 CPF: 030.412.831-74
 Cargo/Função: (3476) APOIO ADM. EDUCACIONAL-ELEMENTAR
 Referência: A-001 Carga Horária: 30 horas semanais
 Un. Adm: (155136) E.E. TARLEY ROSSI VILELA
 A Partir de: 27/01/2014 Até 22/12/2014
CONTRATO/SEDUC/08959/2014 DE:
 13/02/2014
 Processo Nº: 1000001445535
 Contratado: (215834/9) LUCIENE SOUZA POSTIL
 CPF: 799.504.341-49
 Cargo/Função: (3506) CONTR.TEMP.FUNCAO PROF. HABILITADO
 Referência: B-001 Carga Horária: 20 horas semanais
 Un. Adm: (011142) E.E. EMANUEL PINHEIRO
 A Partir de: 27/01/2014 Até 22/12/2014
CONTRATO/SEDUC/08960/2014 DE:
 13/02/2014
 Processo Nº: 1000001450986
 Contratado: (215847/15) MARIA APARECIDA ARAUJO LIMA DE OLIVEIRA
 CPF: 856.648.041-49
 Cargo/Função: (3506) CONTR.TEMP.FUNCAO PROF. HABILITADO
 Referência: B-001 Carga Horária: 20 horas semanais
 Un. Adm: (010910) E.E. SAO JOSE OPERARIO
 A Partir de: 03/02/2014 Até 11/03/2014
CONTRATO/SEDUC/08961/2014 DE:
 13/02/2014
 Processo Nº: 1000001459690
 Contratado: (215852/9) MARILEUZA DA SILVA CAMPOS
 CPF: 352.159.331-20
 Cargo/Função: (3506) CONTR.TEMP.FUNCAO PROF. HABILITADO
 Referência: B-001 Carga Horária: 30 horas semanais
 Un. Adm: (013749) C.E.J.A. GETÚLIO DORNELES VARGAS
 A Partir de: 03/02/2014 Até 11/03/2014
CONTRATO/SEDUC/08962/2014 DE:
 13/02/2014
 Processo Nº: 1000001458786
 Contratado: (215917/10) DINEIA JOSE OJCZENASZ MARTINS
 CPF: 006.011.630-79
 Cargo/Função: (3506) CONTR.TEMP.FUNCAO PROF. HABILITADO
 Referência: B-001 Carga Horária: 11 horas semanais
 Un. Adm: (016500) E.E. MARIO SPINELLI
 A Partir de: 27/01/2014 Até 22/12/2014
CONTRATO/SEDUC/08963/2014 DE:
 13/02/2014
 Processo Nº: 1000001450580
 Contratado: (215992/5) SANDRA PEREIRA DO NASCIMENTO
 CPF: 023.088.391-55
 Cargo/Função: (3468) TECNICO ADMINISTRATIVO EDUCACIONAL
 Referência: A-001 Carga Horária: 30 horas semanais
 Un. Adm: (016365) E.E. KREEN AKARORE
 A Partir de: 27/01/2014 Até 22/12/2014
CONTRATO/SEDUC/08964/2014 DE:
 13/02/2014
 Processo Nº: 1000001444459
 Contratado: (215993/12) LEANDRO ALVES DE SOUZA
 CPF: 019.114.351-08
 Cargo/Função: (3476) APOIO ADM. EDUCACIONAL-ELEMENTAR
 Referência: A-001 Carga Horária: 30 horas semanais
 Un. Adm: (044270) E.E. 13 DE MAIO
 A Partir de: 22/01/2014 Até 22/12/2014
CONTRATO/SEDUC/08965/2014 DE:
 13/02/2014
 Processo Nº: 1000001454954
 Contratado: (216141/6) MARCELA APARECIDA SEVERINO MILLER
 CPF: 011.728.271-50
 Cargo/Função: (3506) CONTR.TEMP.FUNCAO PROF. HABILITADO
 Referência: B-001 Carga Horária: 04 horas semanais
 Un. Adm: (013170) E.E. DEP. JOAO EVARISTO CURVO
 A Partir de: 27/01/2014 Até 22/12/2014
CONTRATO/SEDUC/08966/2014 DE:
 13/02/2014
 Processo Nº: 1000001455550
 Contratado: (216148/19) SANDRA DOS SANTOS LEITE
 CPF: 003.960.621-05
 Cargo/Função: (3506) CONTR.TEMP.FUNCAO PROF. HABILITADO
 Referência: B-001 Carga Horária: 26 horas semanais
 Un. Adm: (158828) E.E. "WALDIR BENTO DA COSTA"
 A Partir de: 03/02/2014 Até 22/12/2014
CONTRATO/SEDUC/08967/2014 DE:
 13/02/2014
 Processo Nº: 1000001445268
 Contratado: (216215/10) JOSE MARCIO ALVES DA FONSECA
 CPF: 140.885.411-20
 Cargo/Função: (3476) APOIO ADM. EDUCACIONAL-ELEMENTAR
 Referência: A-001 Carga Horária: 30 horas semanais
 Un. Adm: (114561) E.E. PROF. ELCIO PRATES
 A Partir de: 27/01/2014 Até 22/12/2014
 PUBLICADA, REGISTRADA, CUMPRÁ-SE.
 Cuiabá-MT, 13 de Fevereiro de 2014.
 Rosa Neide Sandes de Almeida
 Secretário de Estado de Educação
 O Secretário de Estado de Educação no uso de suas atribuições que lhes são conferidas por lei,
 Resolve: RETIFICAR
 Objeto: CONTRATAÇÃO TEMPORARIA POR MOTIVO DE URGÊNCIA
CONTRATO/SEDUC/08968/2014 DE:
 13/02/2014
 Processo Nº: 1000001441263
 Contratado: (216518/29) ADRIANO RIBEIRO BARRETO
 CPF: 694.172.611-34
 Cargo/Função: (3506) CONTR.TEMP.FUNCAO PROF. HABILITADO

Referência: B-001 Carga Horária: 20 horas semanais
 Un. Adm: (038636) E.E. PROFª. MARIA ELZA FERREIRA INACIO
 A Partir de: 07/01/2014 Até 24/02/2014
 PUBLICADA, REGISTRADA, CUMPRÁ-SE.
 Cuiabá-MT, 13 de Fevereiro de 2014.
 Rosa Neide Sandes de Almeida
 Secretário de Estado de Educação

O Secretário de Estado de Educação no uso de suas atribuições que lhes são conferidas por lei,
 Resolve: AUTORIZAR

- Objeto: CONTRATAÇÃO TEMPORARIA POR MOTIVO DE URGÊNCIA
 CONTRATO/SEDUC/08969/2014 DE:
 13/02/2014
- Processo Nº: 1000001459175
 Contratado: (216538/9) JESSICA DE CASSIA DOURADO
 CPF: 034.233.651-70
 Cargo/Função: (3506) CONTR.TEMP.FUNCAO PROF. HABILITADO
 Referência: B-001 Carga Horária: 21 horas semanais
 Un. Adm: (154024) CEJA PROF. ELMAR JUSTEN
 A Partir de: 03/02/2014 Até 11/03/2014
 CONTRATO/SEDUC/08970/2014 DE:
 13/02/2014
- Processo Nº: 1000001450998
 Contratado: (216670/7) EDINEUMA FRANCISCA DE SOUZA
 CPF: 023.171.691-59
 Cargo/Função: (3468) TECNICO ADMINISTRATIVO EDUCACIONAL
 Referência: A-001 Carga Horária: 30 horas semanais
 Un. Adm: (097012) E. E. JOSE APARECIDO RIBEIRO
 A Partir de: 27/01/2014 Até 22/12/2014
 CONTRATO/SEDUC/08971/2014 DE:
 13/02/2014
- Processo Nº: 1000001447650
 Contratado: (216683/18) ANA PAULA CANANI SCHOENARDIE
 CPF: 008.167.659-01
 Cargo/Função: (3506) CONTR.TEMP.FUNCAO PROF. HABILITADO
 Referência: B-001 Carga Horária: 26 horas semanais
 Un. Adm: (065587) E.E. IVALDINO FRANCO
 A Partir de: 27/01/2014 Até 22/12/2014
 CONTRATO/SEDUC/08972/2014 DE:
 13/02/2014
- Processo Nº: 1000001445990
 Contratado: (216684/34) MARIA APARECIDA DA SILVA GABRIEL
 CPF: 760.629.379-15
 Cargo/Função: (3506) CONTR.TEMP.FUNCAO PROF. HABILITADO
 Referência: B-001 Carga Horária: 17 horas semanais
 Un. Adm: (016357) E.E. IRANY JAIME FARINA
 A Partir de: 27/01/2014 Até 22/12/2014
 CONTRATO/SEDUC/08973/2014 DE:
 13/02/2014
- Processo Nº: 1000001459364
 Contratado: (216688/13) JOANA MACIANA DE OLIVEIRA
 CPF: 003.984.751-99
 Cargo/Função: (3506) CONTR.TEMP.FUNCAO PROF. HABILITADO
 Referência: B-001 Carga Horária: 07 horas semanais
 Un. Adm: (016144) E.E. JUJIARA
 A Partir de: 03/02/2014 Até 11/03/2014
 CONTRATO/SEDUC/08974/2014 DE:
 13/02/2014
- Processo Nº: 1000001445514
 Contratado: (216728/6) MARIA APARECIDA FRANCISCA DE SOUZA
 CPF: 003.769.971-76
 Cargo/Função: (3476) APOIO ADM. EDUCACIONAL-ELEMENTAR
 Referência: A-001 Carga Horária: 30 horas semanais
 Un. Adm: (176427) E. E. JOAO BATISTA DE ALMEIDA
 A Partir de: 27/01/2014 Até 22/12/2014
 CONTRATO/SEDUC/08975/2014 DE:
 13/02/2014
- Processo Nº: 1000001460057
 Contratado: (216768/9) MARIA CLAUDIA SPINA DE SOUZA
 CPF: 846.179.851-15
 Cargo/Função: (3506) CONTR.TEMP.FUNCAO PROF. HABILITADO
 Referência: B-001 Carga Horária: 20 horas semanais
 Un. Adm: (015610) E.E. LUDOVICO DA RIVA NETO
 A Partir de: 03/02/2014 Até 11/03/2014
 CONTRATO/SEDUC/08976/2014 DE:
 13/02/2014
- Processo Nº: 1000001447401
 Contratado: (21677/2) MARCIA ROSANA RODRIGUES BORGES
 CPF: 284.087.211-00
 Cargo/Função: (3506) CONTR.TEMP.FUNCAO PROF. HABILITADO
 Referência: B-001 Carga Horária: 06 horas semanais
 Un. Adm: (084344) E.E. MARECHAL CANDIDO RONDON
 A Partir de: 27/01/2014 Até 22/12/2014
 CONTRATO/SEDUC/08977/2014 DE:
 13/02/2014
- Processo Nº: 1000001452661
 Contratado: (216776/11) DENUELITA BISPO DOS SANTOS
 CPF: 557.137.771-20
 Cargo/Função: (3506) CONTR.TEMP.FUNCAO PROF. HABILITADO
 Referência: B-001 Carga Horária: 30 horas semanais
 Un. Adm: (163694) C.E.J.A. "CREUSLHI DE SOUZA RAMOS"
 A Partir de: 03/02/2014 Até 11/03/2014
 CONTRATO/SEDUC/08978/2014 DE:
 13/02/2014
- Processo Nº: 1000001456550
 Contratado: (216813/11) LUIZ RICARDO DE OLIVEIRA
 CPF: 025.031.111-90
 Cargo/Função: (3506) CONTR.TEMP.FUNCAO PROF. HABILITADO
 Referência: B-001 Carga Horária: 18 horas semanais
 Un. Adm: (010871) E.E. ADOLFO AUGUSTO DE MORAES
 A Partir de: 03/02/2014 Até 11/03/2014
 CONTRATO/SEDUC/08979/2014 DE: 13/02/2014

- Processo Nº: 1000001445089
 Contratado: (216852/16) FRANCISCO ALEXANDRE DE OLIVEIRA
 CPF: 841.190.391-53
 Cargo/Função: (3506) CONTR.TEMP.FUNCAO PROF. HABILITADO
 Referência: B-001 Carga Horária: 27 horas semanais
 Un. Adm: (015407) E.E. DOMINGOS BRIANTE
 A Partir de: 27/01/2014 Até 22/12/2014
 CONTRATO/SEDUC/08980/2014 DE:
 13/02/2014
- Processo Nº: 1000001446377
 Contratado: (216858/7) ROSIMAR CRISTINA SEZE
 CPF: 982.299.311-00
 Cargo/Função: (3506) CONTR.TEMP.FUNCAO PROF. HABILITADO
 Referência: B-001 Carga Horária: 24 horas semanais
 Un. Adm: (154946) CENTRO DE EDUC.DE JOVEM E ADULTO-CEJA PAULO
 FREIRE
 A Partir de: 27/01/2014 Até 22/12/2014
 CONTRATO/SEDUC/08981/2014 DE:
 13/02/2014
- Processo Nº: 1000001457333
 Contratado: (216882/10) JUDITH ROSA DE FRANCA ARRUDA
 CPF: 024.867.721-70
 Cargo/Função: (3506) CONTR.TEMP.FUNCAO PROF. HABILITADO
 Referência: B-001 Carga Horária: 08 horas semanais
 Un. Adm: (012211) E.E. MERCEDES DE PAULA SODA
 A Partir de: 03/02/2014 Até 11/03/2014
 CONTRATO/SEDUC/08982/2014 DE:
 13/02/2014
- Processo Nº: 1000001456241
 Contratado: (216882/9) JUDITH ROSA DE FRANCA ARRUDA
 CPF: 024.867.721-70
 Cargo/Função: (3506) CONTR.TEMP.FUNCAO PROF. HABILITADO
 Referência: B-001 Carga Horária: 14 horas semanais
 Un. Adm: (012319) E.E. DEP. MILTON FIGUEIREDO
 A Partir de: 03/02/2014 Até 11/03/2014
 CONTRATO/SEDUC/08983/2014 DE:
 13/02/2014
- Processo Nº: 1000001458904
 Contratado: (216894/8) JOELMA FERNANDA CURVO
 CPF: 551.689.571-53
 Cargo/Função: (3506) CONTR.TEMP.FUNCAO PROF. HABILITADO
 Referência: B-001 Carga Horária: 20 horas semanais
 Un. Adm: (020516) E.E. DR. MARIO DE CASTRO
 A Partir de: 03/02/2014 Até 11/03/2014
 CONTRATO/SEDUC/08984/2014 DE:
 13/02/2014
- Processo Nº: 1000001452846
 Contratado: (216896/9) ANA PAULA ALVES TONIN
 CPF: 009.339.691-04
 Cargo/Função: (3468) TECNICO ADMINISTRATIVO EDUCACIONAL
 Referência: A-001 Carga Horária: 30 horas semanais
 Un. Adm: (016357) E.E. IRANY JAIME FARINA
 A Partir de: 27/01/2014 Até 22/12/2014
 CONTRATO/SEDUC/08985/2014 DE:
 13/02/2014
- Processo Nº: 1000001454259
 Contratado: (216903/7) JUCELENE FIDENCIO BATISTA
 CPF: 903.321.301-00
 Cargo/Função: (3476) APOIO ADM. EDUCACIONAL-ELEMENTAR
 Referência: A-001 Carga Horária: 30 horas semanais
 Un. Adm: (015865) E.E. 29 DE NOVEMBRO
 A Partir de: 03/02/2014 Até 11/03/2014
 CONTRATO/SEDUC/08986/2014 DE:
 13/02/2014
- Processo Nº: 1000001455735
 Contratado: (216912/7) MARILUCE SILVA GAVAZZA
 CPF: 008.006.281-44
 Cargo/Função: (3468) TECNICO ADMINISTRATIVO EDUCACIONAL
 Referência: A-001 Carga Horária: 30 horas semanais
 Un. Adm: (015911) E.E. RAMON SANCHES MARQUES
 A Partir de: 03/02/2014 Até 11/03/2014
 CONTRATO/SEDUC/08987/2014 DE:
 13/02/2014
- Processo Nº: 1000001445612
 Contratado: (216931/9) REGINALDA HONORIO DOS SANTOS
 CPF: 935.612.531-72
 Cargo/Função: (3476) APOIO ADM. EDUCACIONAL-ELEMENTAR
 Referência: A-001 Carga Horária: 30 horas semanais
 Un. Adm: (045055) E.E. ARGEU AUGUSTO DE MORAES
 A Partir de: 27/01/2014 Até 22/12/2014
 CONTRATO/SEDUC/08988/2014 DE:
 13/02/2014
- Processo Nº: 1000001459689
 Contratado: (216937/7) JOELSON PENHA SILVA
 CPF: 004.309.623-98
 Cargo/Função: (3506) CONTR.TEMP.FUNCAO PROF. HABILITADO
 Referência: B-001 Carga Horária: 40 horas semanais
 Un. Adm: (124184) GAB.DO SECRET.ADJ.DE GESTÃO DE POLÍT.INSTIT.DE
 PES
 A Partir de: 01/02/2014 Até 31/12/2014
 CONTRATO/SEDUC/08989/2014 DE:
 13/02/2014
- Processo Nº: 1000001457560
 Contratado: (216997/14) TIENE NUNES DE BARROS DE OLIVEIRA
 CPF: 015.360.911-70
 Cargo/Função: (3506) CONTR.TEMP.FUNCAO PROF. HABILITADO
 Referência: B-001 Carga Horária: 03 horas semanais
 Un. Adm: (137774) E.E. MARIO DE ANDRADE
 A Partir de: 27/01/2014 Até 22/12/2014
 CONTRATO/SEDUC/08990/2014 DE:
 13/02/2014
- Processo Nº: 1000001448707
 Contratado: (217001/7) JORCELINA CANDIDA DE FREITAS PESSOA

CPF: 513.896.302-34
 Cargo/Função: (3506) CONTR.TEMP.FUNCAO PROF. HABILITADO
 Referência: B-001 Carga Horária: 12 horas semanais
 Un. Adm: (065498) E.E. OLAVO BILAC
 A Partir de: 27/01/2014 Até 22/12/2014
CONTRATO/SEDUC/08991/2014 DE:
 13/02/2014
 Processo N°: 1000001450768
 Contratado: (217023/7) MARIA DE FATIMA CORREA ALMEIDA
 CPF: 266.922.873-91
 Cargo/Função: (3506) CONTR.TEMP.FUNCAO PROF. HABILITADO
 Referência: B-001 Carga Horária: 20 horas semanais
 Un. Adm: (040312) E.E. MONTEIRO LOBATO
 A Partir de: 27/01/2014 Até 22/12/2014
CONTRATO/SEDUC/08992/2014 DE:
 13/02/2014
 Processo N°: 1000001448754
 Contratado: (217027/3) BARTOLOMEU WORAKUXI
 CPF: 001.744.811-52
 Cargo/Função: (3506) CONTR.TEMP.FUNCAO PROF. HABILITADO
 Referência: B-001 Carga Horária: 20 horas semanais
 Un. Adm: (154938) E.E. INDÍGENA TAPURÁ IRANTXE
 A Partir de: 27/01/2014 Até 22/12/2014
CONTRATO/SEDUC/08993/2014 DE:
 13/02/2014
 Processo N°: 1000001456029
 Contratado: (217077/16) CRISTINA DE JESUS ARAUJO ALMEIDA
 CPF: 768.616.861-15
 Cargo/Função: (3506) CONTR.TEMP.FUNCAO PROF. HABILITADO
 Referência: B-001 Carga Horária: 16 horas semanais
 Un. Adm: (012149) E.E. MANOEL GOMES
 A Partir de: 03/02/2014 Até 11/03/2014
CONTRATO/SEDUC/08994/2014 DE:
 13/02/2014
 Processo N°: 1000001455856
 Contratado: (217083/7) IVANETE PEDROSA DA SILVA MOREIRA
 CPF: 925.720.651-34
 Cargo/Função: (3506) CONTR.TEMP.FUNCAO PROF. HABILITADO
 Referência: B-001 Carga Horária: 26 horas semanais
 Un. Adm: (155110) E.E. ANGELO MELHORANÇA
 A Partir de: 27/01/2014 Até 22/12/2014
CONTRATO/SEDUC/08995/2014 DE:
 13/02/2014
 Processo N°: 1000001451167
 Contratado: (217091/15) ISMAEL PEREIRA LEITE FILHO
 CPF: 364.535.283-04
 Cargo/Função: (3506) CONTR.TEMP.FUNCAO PROF. HABILITADO
 Referência: B-001 Carga Horária: 12 horas semanais
 Un. Adm: (016454) E.E. LUCIENE CARDOSO DE OLIVEIRA
 A Partir de: 27/01/2014 Até 22/12/2014
CONTRATO/SEDUC/08996/2014 DE:
 13/02/2014
 Processo N°: 1000001450308
 Contratado: (217231/10) SILVANA MAKUS SCHOLZ
 CPF: 036.508.641-00
 Cargo/Função: (3468) TECNICO ADMINISTRATIVO EDUCACIONAL
 Referência: A-001 Carga Horária: 30 horas semanais
 Un. Adm: (155110) E.E. ANGELO MELHORANÇA
 A Partir de: 27/01/2014 Até 22/12/2014
CONTRATO/SEDUC/08997/2014 DE:
 13/02/2014
 Processo N°: 1000001455132
 Contratado: (217233/28) LUCIANA PEREIRA DA SILVA
 CPF: 020.763.051-81
 Cargo/Função: (3506) CONTR.TEMP.FUNCAO PROF. HABILITADO
 Referência: B-001 Carga Horária: 13 horas semanais
 Un. Adm: (049549) E.E. SAO MIGUEL
 A Partir de: 03/02/2014 Até 11/03/2014
CONTRATO/SEDUC/08998/2014 DE:
 13/02/2014
 Processo N°: 1000001445229
 Contratado: (217430/11) RAIMUNDO NONATO MESQUITA
 CPF: 299.216.941-20
 Cargo/Função: (3476) APOIO ADM. EDUCACIONAL-ELEMENTAR
 Referência: A-001 Carga Horária: 30 horas semanais
 Un. Adm: (016454) E.E. LUCIENE CARDOSO DE OLIVEIRA
 A Partir de: 22/01/2014 Até 22/12/2014
CONTRATO/SEDUC/08999/2014 DE:
 13/02/2014
 Processo N°: 1000001445218
 Contratado: (217434/9) NAIR LIMA DA SILVA
 CPF: 021.355.301-58
 Cargo/Função: (3476) APOIO ADM. EDUCACIONAL-ELEMENTAR
 Referência: A-001 Carga Horária: 30 horas semanais
 Un. Adm: (016454) E.E. LUCIENE CARDOSO DE OLIVEIRA
 A Partir de: 27/01/2014 Até 22/12/2014
CONTRATO/SEDUC/09000/2014 DE:
 13/02/2014
 Processo N°: 1000001456784
 Contratado: (217471/19) JOSIAS CORREA DA SILVA
 CPF: 037.250.946-08
 Cargo/Função: (3506) CONTR.TEMP.FUNCAO PROF. HABILITADO
 Referência: B-001 Carga Horária: 17 horas semanais
 Un. Adm: (011509) E.E. DR. JOAO PONCE DE ARRUDA
 A Partir de: 03/02/2014 Até 11/03/2014
CONTRATO/SEDUC/09001/2014 DE:
 13/02/2014
 Processo N°: 1000001456548
 Contratado: (217668/13) JOSE BELMIRO FERRAZ
 CPF: 110.050.921-68
 Cargo/Função: (3506) CONTR.TEMP.FUNCAO PROF. HABILITADO
 Referência: B-001 Carga Horária: 04 horas semanais
 Un. Adm: (010871) E.E. ADOLFO AUGUSTO DE MORAES

A Partir de: 03/02/2014 Até 11/03/2014
CONTRATO/SEDUC/09002/2014 DE:
 13/02/2014
 Processo N°: 1000001445550
 Contratado: (217703/4) NILZANGELA DA SILVA SANTOS
 CPF: 864.830.051-72
 Cargo/Função: (3506) CONTR.TEMP.FUNCAO PROF. HABILITADO
 Referência: B-001 Carga Horária: 20 horas semanais
 Un. Adm: (011088) E.E. ODORICO LEOCARIO ROSA
 A Partir de: 27/01/2014 Até 22/12/2014
CONTRATO/SEDUC/09003/2014 DE:
 13/02/2014
 Processo N°: 1000001457182
 Contratado: (217739/5) GEUSMARINA BATISTA LEAO
 CPF: 866.315.941-20
 Cargo/Função: (3468) TECNICO ADMINISTRATIVO EDUCACIONAL
 Referência: A-001 Carga Horária: 30 horas semanais
 Un. Adm: (016012) C.E.J.A. "ANTONIO CASAGRANDE"
 A Partir de: 03/02/2014 Até 11/03/2014
CONTRATO/SEDUC/09004/2014 DE:
 13/02/2014
 Processo N°: 1000001446548
 Contratado: (217853/9) MARIA AMANDIA GOMES DOS SANTOS
 CPF: 650.606.101-44
 Cargo/Função: (3476) APOIO ADM. EDUCACIONAL-ELEMENTAR
 Referência: A-001 Carga Horária: 30 horas semanais
 Un. Adm: (016357) E.E. IRANY JAIME FARINA
 A Partir de: 27/01/2014 Até 22/12/2014
CONTRATO/SEDUC/09005/2014 DE:
 13/02/2014
 Processo N°: 1000001448677
 Contratado: (217877/12) GHSILAINE DA GLORIA MAGALHAES
 CPF: 888.522.291-91
 Cargo/Função: (3506) CONTR.TEMP.FUNCAO PROF. HABILITADO
 Referência: B-001 Carga Horária: 12 horas semanais
 Un. Adm: (176427) E. E. JOAO BATISTA DE ALMEIDA
 A Partir de: 27/01/2014 Até 22/12/2014
CONTRATO/SEDUC/09006/2014 DE:
 13/02/2014
 Processo N°: 1000001451396
 Contratado: (217915/24) GILMARA LIMA MACHADO DA SILVA
 CPF: 404.344.355-20
 Cargo/Função: (3506) CONTR.TEMP.FUNCAO PROF. HABILITADO
 Referência: B-001 Carga Horária: 04 horas semanais
 Un. Adm: (009814) E.E. PROFª ANA MARIA DO Couto
 A Partir de: 27/01/2014 Até 22/12/2014
 PUBLICADA, REGISTRADA, CUMPRE-SE.
 Cuiabá-MT, 13 de Fevereiro de 2014.
 Rosa Neide Sandes de Almeida
 Secretário de Estado de Educação

O Secretário de Estado de Educação no uso de suas atribuições que lhes são conferidas por lei,
 Resolve: RETIFICAR
 Objeto: CONTRATAÇÃO TEMPORARIA POR MOTIVO DE URGÊNCIA
CONTRATO/SEDUC/09007/2014 DE:
 13/02/2014
 Processo N°: 1000001441641
 Contratado: (217981/6) ZITA APARECIDA DA SILVA
 CPF: 007.388.371-99
 Cargo/Função: (6050) AGENTE DESENV. ECON. SOCIAL
 Referência: A-001 Carga Horária: 40 horas semanais
 Un. Adm: (124168) GAB. DO SECRET. ADJ. POLÍTICA EDUCACIONAL
 A Partir de: 01/01/2014 Até 31/12/2014
 PUBLICADA, REGISTRADA, CUMPRE-SE.
 Cuiabá-MT, 13 de Fevereiro de 2014.
 Rosa Neide Sandes de Almeida
 Secretário de Estado de Educação

O Secretário de Estado de Educação no uso de suas atribuições que lhes são conferidas por lei,
 Resolve: AUTORIZAR
 Objeto: CONTRATAÇÃO TEMPORARIA POR MOTIVO DE URGÊNCIA
CONTRATO/SEDUC/09008/2014 DE:
 13/02/2014
 Processo N°: 1000001459131
 Contratado: (218149/26) HELAINA LEANDRO FERREIRA
 CPF: 961.561.801-25
 Cargo/Função: (3506) CONTR.TEMP.FUNCAO PROF. HABILITADO
 Referência: B-001 Carga Horária: 20 horas semanais
 Un. Adm: (020516) E.E. DR. MARIO DE CASTRO
 A Partir de: 08/01/2014 Até 21/02/2014
CONTRATO/SEDUC/09009/2014 DE:
 13/02/2014
 Processo N°: 1000001458022
 Contratado: (218188/7) RENAN CHRISTIAN LARA DE AMORIM
 CPF: 019.596.321-08
 Cargo/Função: (6050) AGENTE DESENV. ECON. SOCIAL
 Referência: A-001 Carga Horária: 40 horas semanais
 Un. Adm: (124168) GAB. DO SECRET. ADJ. POLÍTICA EDUCACIONAL
 A Partir de: 03/02/2014 Até 31/12/2014
CONTRATO/SEDUC/09010/2014 DE:
 13/02/2014
 Processo N°: 1000001456789
 Contratado: (218244/24) EVA LUCIA DE ALMEIDA
 CPF: 983.226.131-72
 Cargo/Função: (3506) CONTR.TEMP.FUNCAO PROF. HABILITADO
 Referência: B-001 Carga Horária: 06 horas semanais
 Un. Adm: (104248) E.E. JAIME VERISSIMO DE CAMPOS JR. - JAIMINHO
 A Partir de: 07/01/2014 Até 24/02/2014
CONTRATO/SEDUC/09011/2014 DE:
 13/02/2014
 Processo N°: 1000001458421

Contratado: (218244/25) EVA LUCIA DE ALMEIDA
 CPF: 983.226.131-72
 Cargo/Função: (3506) CONTR.TEMP.FUNCAO PROF. HABILITADO
 Referência: B-001 Carga Horária: 21 horas semanais
 Un. Adm: (104248) E.E. JAIME VERISSIMO DE CAMPOS JR. - JAIMINHO
 A Partir de: 03/02/2014 Até 11/03/2014

CONTRATO/SEDUC/09012/2014 DE:
 13/02/2014

Processo Nº: 1000001457740
 Contratado: (218334/15) AIDA MODESTINA COSTA PINTO
 CPF: 584.780.276-53
 Cargo/Função: (3506) CONTR.TEMP.FUNCAO PROF. HABILITADO
 Referência: B-001 Carga Horária: 20 horas semanais
 Un. Adm: (014796) E.E. MARIA QUIFERIA
 A Partir de: 27/01/2014 Até 22/12/2014

CONTRATO/SEDUC/09013/2014 DE:
 13/02/2014

Processo Nº: 1000001452533
 Contratado: (218421/10) GILBERTO GILGLIOLI
 CPF: 587.663.089-68
 Cargo/Função: (3476) APOIO ADM. EDUCACIONAL-ELEMENTAR
 Referência: A-001 Carga Horária: 30 horas semanais
 Un. Adm: (012360) CEJA - LICINIO MONTEIRO DA SILVA
 A Partir de: 03/02/2014 Até 22/12/2014

CONTRATO/SEDUC/09014/2014 DE:
 13/02/2014

Processo Nº: 1000001450511
 Contratado: (218424/12) EDSON DE LIMA CAMPOS
 CPF: 650.976.451-20
 Cargo/Função: (3476) APOIO ADM. EDUCACIONAL-ELEMENTAR
 Referência: A-001 Carga Horária: 30 horas semanais
 Un. Adm: (094420) E.E. MADRE CRISTINA
 A Partir de: 03/02/2014 Até 22/12/2014

CONTRATO/SEDUC/09015/2014 DE:
 13/02/2014

Processo Nº: 1000001444963
 Contratado: (218537/9) MARCIA BENEDITA RODRIGUES DA SILVA
 CPF: 429.524.681-68
 Cargo/Função: (3468) TECNICO ADMINISTRATIVO EDUCACIONAL
 Referência: A-001 Carga Horária: 30 horas semanais
 Un. Adm: (075116) E.E. DE ENSINO ESPECIAL LUZ DO SABER
 A Partir de: 27/01/2014 Até 22/12/2014

CONTRATO/SEDUC/09016/2014 DE:
 13/02/2014

Processo Nº: 1000001450415
 Contratado: (218739/9) GRACE ALVES FAGUNDES OLIVEIRA
 CPF: 007.634.061-98
 Cargo/Função: (3476) APOIO ADM. EDUCACIONAL-ELEMENTAR
 Referência: A-001 Carga Horária: 30 horas semanais
 Un. Adm: (156388) E.E. SOL NASCENTE
 A Partir de: 27/01/2014 Até 22/12/2014

CONTRATO/SEDUC/09017/2014 DE:
 13/02/2014

Processo Nº: 1000001456389
 Contratado: (218746/9) EVERALDO FERREIRA DE SOUZA
 CPF: 013.207.661-61
 Cargo/Função: (3506) CONTR.TEMP.FUNCAO PROF. HABILITADO
 Referência: B-001 Carga Horária: 26 horas semanais
 Un. Adm: (156388) E.E. SOL NASCENTE
 A Partir de: 27/01/2014 Até 22/12/2014

CONTRATO/SEDUC/09018/2014 DE:
 13/02/2014

Processo Nº: 1000001443703
 Contratado: (218750/25) JULIANA DA SILVA REIS DE JESUS
 CPF: 990.546.471-91
 Cargo/Função: (3506) CONTR.TEMP.FUNCAO PROF. HABILITADO
 Referência: B-001 Carga Horária: 04 horas semanais
 Un. Adm: (011118) E.E. RAMIRO BERNARDO DA SILVA
 A Partir de: 07/01/2014 Até 21/02/2014

CONTRATO/SEDUC/09019/2014 DE:
 13/02/2014

Processo Nº: 1000001452078
 Contratado: (218750/26) JULIANA DA SILVA REIS DE JESUS
 CPF: 990.546.471-91
 Cargo/Função: (3506) CONTR.TEMP.FUNCAO PROF. HABILITADO
 Referência: B-001 Carga Horária: 02 horas semanais
 Un. Adm: (011118) E.E. RAMIRO BERNARDO DA SILVA
 A Partir de: 03/02/2014 Até 11/03/2014

CONTRATO/SEDUC/09020/2014 DE:
 13/02/2014

Processo Nº: 1000001452676
 Contratado: (218854/7) ERALDO DE ACONSOERDE PEREIRA
 CPF: 331.604.138-96
 Cargo/Função: (3506) CONTR.TEMP.FUNCAO PROF. HABILITADO
 Referência: B-001 Carga Horária: 30 horas semanais
 Un. Adm: (163694) C.E.J.A. "CREUSLI DE SOUZA RAMOS"
 A Partir de: 03/02/2014 Até 11/03/2014

CONTRATO/SEDUC/09021/2014 DE:
 13/02/2014

Processo Nº: 1000001445590
 Contratado: (218899/5) DALIANE KEMMERICH DIAS
 CPF: 034.389.391-69
 Cargo/Função: (3476) APOIO ADM. EDUCACIONAL-ELEMENTAR
 Referência: A-001 Carga Horária: 30 horas semanais
 Un. Adm: (015504) E.E.E MUNDO NOVO
 A Partir de: 27/01/2014 Até 22/12/2014

CONTRATO/SEDUC/09022/2014 DE:
 13/02/2014

Processo Nº: 1000001452703
 Contratado: (218946/11) JOAO LUIZ PEREIRA CARDOSO
 CPF: 006.190.231-47
 Cargo/Função: (3506) CONTR.TEMP.FUNCAO PROF. HABILITADO
 Referência: B-001 Carga Horária: 30 horas semanais

Un. Adm: (163694) C.E.J.A. "CREUSLI DE SOUZA RAMOS"
 A Partir de: 03/02/2014 Até 11/03/2014

CONTRATO/SEDUC/09023/2014 DE:
 13/02/2014

Processo Nº: 1000001452643
 Contratado: (218947/8) ALESSANDRA DE JESUS
 CPF: 983.126.425-87
 Cargo/Função: (3506) CONTR.TEMP.FUNCAO PROF. HABILITADO
 Referência: B-001 Carga Horária: 30 horas semanais
 Un. Adm: (163694) C.E.J.A. "CREUSLI DE SOUZA RAMOS"
 A Partir de: 03/02/2014 Até 11/03/2014

CONTRATO/SEDUC/09024/2014 DE:
 13/02/2014

Processo Nº: 1000001452680
 Contratado: (218948/7) FLAVIA CRISTINA GOMES DE ALMEIDA
 CPF: 949.246.431-49
 Cargo/Função: (3506) CONTR.TEMP.FUNCAO PROF. HABILITADO
 Referência: B-001 Carga Horária: 30 horas semanais
 Un. Adm: (163694) C.E.J.A. "CREUSLI DE SOUZA RAMOS"
 A Partir de: 03/02/2014 Até 11/03/2014

CONTRATO/SEDUC/09025/2014 DE:
 13/02/2014

Processo Nº: 1000001458237
 Contratado: (21901/38) ELENISIA APARECIDA LEITE MORBECK
 CPF: 284.826.461-68
 Cargo/Função: (3506) CONTR.TEMP.FUNCAO PROF. HABILITADO
 Referência: B-001 Carga Horária: 20 horas semanais
 Un. Adm: (009440) E.E. LEOVEGILDO DE MELO
 A Partir de: 03/02/2014 Até 11/03/2014

CONTRATO/SEDUC/09026/2014 DE:
 13/02/2014

Processo Nº: 1000001460517
 Contratado: (219141/8) RICARDO BRUNO DA CRUZ OLIVEIRA
 CPF: 721.160.991-53
 Cargo/Função: (3506) CONTR.TEMP.FUNCAO PROF. HABILITADO
 Referência: B-001 Carga Horária: 20 horas semanais
 Un. Adm: (021091) E.E. CLENIA ROSALINA SOUZA
 A Partir de: 03/02/2014 Até 11/03/2014

CONTRATO/SEDUC/09027/2014 DE:
 13/02/2014

Processo Nº: 1000001459652
 Contratado: (219721/34) CASSIA FELIX PEREIRA
 CPF: 024.448.541-01
 Cargo/Função: (3506) CONTR.TEMP.FUNCAO PROF. HABILITADO
 Referência: B-001 Carga Horária: 30 horas semanais
 Un. Adm: (013749) C.E.J.A. GETÚLIO DORNELES VARGAS
 A Partir de: 03/02/2014 Até 11/03/2014

CONTRATO/SEDUC/09028/2014 DE:
 13/02/2014

Processo Nº: 1000001446107
 Contratado: (219849/9) NEWTON CLEITON DA SILVA CAETANO
 CPF: 034.272.101-11
 Cargo/Função: (3476) APOIO ADM. EDUCACIONAL-ELEMENTAR
 Referência: A-001 Carga Horária: 30 horas semanais
 Un. Adm: (016438) E.E. KREEN AKARORE
 A Partir de: 27/01/2014 Até 22/12/2014

CONTRATO/SEDUC/09029/2014 DE:
 13/02/2014

Processo Nº: 1000001444666
 Contratado: (219938/9) JUCELIO DE LIMA
 CPF: 018.625.511-03
 Cargo/Função: (3476) APOIO ADM. EDUCACIONAL-ELEMENTAR
 Referência: A-001 Carga Horária: 30 horas semanais
 Un. Adm: (065498) E.E. OLAVO BILAC
 A Partir de: 22/01/2014 Até 22/12/2014

CONTRATO/SEDUC/09030/2014 DE:
 13/02/2014

Processo Nº: 1000001457336
 Contratado: (219965/19) KEYLA CRISTINA DA SILVA CAMPOS
 CPF: 848.840.611-87
 Cargo/Função: (3506) CONTR.TEMP.FUNCAO PROF. HABILITADO
 Referência: B-001 Carga Horária: 09 horas semanais
 Un. Adm: (012211) E.E. MERCEDES DE PAULA SODA
 A Partir de: 03/02/2014 Até 11/03/2014

CONTRATO/SEDUC/09031/2014 DE:
 13/02/2014

Processo Nº: 1000001456178
 Contratado: (219967/6) NELIA LEMES DA SILVA
 CPF: 412.019.731-04
 Cargo/Função: (3506) CONTR.TEMP.FUNCAO PROF. HABILITADO
 Referência: B-001 Carga Horária: 20 horas semanais
 Un. Adm: (012319) E.E. DEP. MILTON FIGUEIREDO
 A Partir de: 03/02/2014 Até 11/03/2014

CONTRATO/SEDUC/09032/2014 DE:
 13/02/2014

Processo Nº: 1000001459233
 Contratado: (220221/11) MONICA FIDELIS DA SILVA
 CPF: 707.548.371-49
 Cargo/Função: (3506) CONTR.TEMP.FUNCAO PROF. HABILITADO
 Referência: B-001 Carga Horária: 26 horas semanais
 Un. Adm: (038571) E.E. MONTEIRO LOBATO
 A Partir de: 03/02/2014 Até 11/03/2014

CONTRATO/SEDUC/09033/2014 DE:
 13/02/2014

Processo Nº: 1000001448441
 Contratado: (220250/20) SUSANA ZAGONEL
 CPF: 949.691.591-49
 Cargo/Função: (3506) CONTR.TEMP.FUNCAO PROF. HABILITADO
 Referência: B-001 Carga Horária: 22 horas semanais
 Un. Adm: (015393) E.E. SAO JOSE DO RIO CLARO
 A Partir de: 27/01/2014 Até 22/12/2014

CONTRATO/SEDUC/09034/2014 DE:
 13/02/2014

Processo Nº: 1000001457641
 Contratado: (220250/21) SUSANA ZAGONEL
 CPF: 949.691.591-49
 Cargo/Função: (3506) CONTR.TEMP.FUNCAO PROF. HABILITADO
 Referência: B-001 Carga Horária: 02 horas semanais
 Un. Adm: (015393) E.E. SAO JOSE DO RIO CLARO
 A Partir de: 10/02/2014 Até 22/12/2014
 CONTRATO/SEDUC/09035/2014 DE:
 13/02/2014

Processo Nº: 1000001447852
 Contratado: (220267/8) VALDENEIS DOS SANTOS PEDROSO
 CPF: 044.410.321-02
 Cargo/Função: (3476) APOIO ADM. EDUCACIONAL-ELEMENTAR
 Referência: A-001 Carga Horária: 30 horas semanais
 Un. Adm: (155136) E.E. TARLEY ROSSI VILELA
 A Partir de: 22/01/2014 Até 22/12/2014
 CONTRATO/SEDUC/09036/2014 DE:
 13/02/2014

Processo Nº: 1000001449692
 Contratado: (220270/8) JANAINA DE MOURA
 CPF: 010.371.761-70
 Cargo/Função: (3506) CONTR.TEMP.FUNCAO PROF. HABILITADO
 Referência: B-001 Carga Horária: 26 horas semanais
 Un. Adm: (044270) E.E. 13 DE MAIO
 A Partir de: 27/01/2014 Até 22/12/2014
 CONTRATO/SEDUC/09037/2014 DE:
 13/02/2014

Processo Nº: 1000001456224
 Contratado: (220301/15) CLEOMAR ANTONIO DE MELO
 CPF: 783.075.381-49
 Cargo/Função: (3506) CONTR.TEMP.FUNCAO PROF. HABILITADO
 Referência: B-001 Carga Horária: 28 horas semanais
 Un. Adm: (015172) E.E. COUTO MAGALHAES
 A Partir de: 03/02/2014 Até 04/03/2014
 CONTRATO/SEDUC/09038/2014 DE:
 13/02/2014

Processo Nº: 1000001458958
 Contratado: (220318/13) MARA MORAIS
 CPF: 013.275.351-06
 Cargo/Função: (3506) CONTR.TEMP.FUNCAO PROF. HABILITADO
 Referência: B-001 Carga Horária: 17 horas semanais
 Un. Adm: (020516) E.E. DR. MARIO DE CASTRO
 A Partir de: 03/02/2014 Até 11/03/2014
 CONTRATO/SEDUC/09039/2014 DE:
 13/02/2014

Processo Nº: 1000001458916
 Contratado: (220325/13) LAUDINEIA SILVA DA CRUZ
 CPF: 993.397.301-00
 Cargo/Função: (3506) CONTR.TEMP.FUNCAO PROF. HABILITADO
 Referência: B-001 Carga Horária: 20 horas semanais
 Un. Adm: (020516) E.E. DR. MARIO DE CASTRO
 A Partir de: 03/02/2014 Até 11/03/2014
 CONTRATO/SEDUC/09040/2014 DE:
 13/02/2014

Processo Nº: 1000001449228
 Contratado: (220333/9) IDE FERREIRA DA SILVA
 CPF: 989.144.051-68
 Cargo/Função: (3506) CONTR.TEMP.FUNCAO PROF. HABILITADO
 Referência: B-001 Carga Horária: 20 horas semanais
 Un. Adm: (076198) E.E. PAULO FREIRE
 A Partir de: 30/01/2014 Até 22/12/2014
 CONTRATO/SEDUC/09041/2014 DE:
 13/02/2014

Processo Nº: 1000001446703
 Contratado: (220409/5) MARCOS MANOEL DE OLIVEIRA
 CPF: 006.565.831-00
 Cargo/Função: (3506) CONTR.TEMP.FUNCAO PROF. HABILITADO
 Referência: A-001 Carga Horária: 30 horas semanais
 Un. Adm: (154709) CENTRO DE FORM.DO PROFIS.DA EDUC.E ATEND.PES.
 SURDA
 A Partir de: 27/01/2014 Até 22/12/2014
 CONTRATO/SEDUC/09042/2014 DE:
 13/02/2014

Processo Nº: 1000001446702
 Contratado: (220410/5) FRANCIANE MAGALHAES MUCHINSKI
 CPF: 019.973.211-65
 Cargo/Função: (3506) CONTR.TEMP.FUNCAO PROF. HABILITADO
 Referência: A-001 Carga Horária: 30 horas semanais
 Un. Adm: (154709) CENTRO DE FORM.DO PROFIS.DA EDUC.E ATEND.PES.
 SURDA
 A Partir de: 27/01/2014 Até 22/12/2014
 CONTRATO/SEDUC/09043/2014 DE:
 13/02/2014

Processo Nº: 1000001447059
 Contratado: (220411/5) JOANICE DA SILVA MOREIRA E SILVA
 CPF: 460.266.301-04
 Cargo/Função: (3506) CONTR.TEMP.FUNCAO PROF. HABILITADO
 Referência: A-001 Carga Horária: 30 horas semanais
 Un. Adm: (154709) CENTRO DE FORM.DO PROFIS.DA EDUC.E ATEND.PES.
 SURDA
 A Partir de: 27/01/2014 Até 22/12/2014
 CONTRATO/SEDUC/09044/2014 DE:
 13/02/2014

Processo Nº: 1000001446696
 Contratado: (220446/6) CARMEM MARCIELLEN PEREIRA
 CPF: 831.710.701-97
 Cargo/Função: (3506) CONTR.TEMP.FUNCAO PROF. HABILITADO
 Referência: B-001 Carga Horária: 20 horas semanais
 Un. Adm: (012858) E.E. PROF. MARIO ABRRAO NASSARDEN
 A Partir de: 27/01/2014 Até 22/12/2014
 CONTRATO/SEDUC/09045/2014 DE:
 13/02/2014

Processo Nº: 1000001445559

Contratado: (220462/4) MARIA JOSE DA SILVA
 CPF: 654.787.891-00
 Cargo/Função: (3506) CONTR.TEMP.FUNCAO PROF. HABILITADO
 Referência: B-001 Carga Horária: 20 horas semanais
 Un. Adm: (011142) E.E. EMANUEL PINHEIRO
 A Partir de: 27/01/2014 Até 22/12/2014
 CONTRATO/SEDUC/09046/2014 DE:
 13/02/2014

Processo Nº: 1000001448124
 Contratado: (220471/10) ANGELA MARIA DE OLIVEIRA FERREIRA
 CPF: 406.256.301-06
 Cargo/Função: (3506) CONTR.TEMP.FUNCAO PROF. HABILITADO
 Referência: B-001 Carga Horária: 20 horas semanais
 Un. Adm: (076198) E.E. PAULO FREIRE
 A Partir de: 30/01/2014 Até 22/12/2014
 CONTRATO/SEDUC/09047/2014 DE:
 13/02/2014

Processo Nº: 1000001449231
 Contratado: (220471/9) ANGELA MARIA DE OLIVEIRA FERREIRA
 CPF: 406.256.301-06
 Cargo/Função: (3506) CONTR.TEMP.FUNCAO PROF. HABILITADO
 Referência: B-001 Carga Horária: 04 horas semanais
 Un. Adm: (076198) E.E. PAULO FREIRE
 A Partir de: 30/01/2014 Até 22/12/2014
 CONTRATO/SEDUC/09048/2014 DE:
 13/02/2014

Processo Nº: 1000001451135
 Contratado: (220478/5) MICHELLY OLIVEIRA DE QUEIROZ
 CPF: 936.824.681-53
 Cargo/Função: (3506) CONTR.TEMP.FUNCAO PROF. HABILITADO
 Referência: B-001 Carga Horária: 30 horas semanais
 Un. Adm: (154709) CENTRO DE FORM.DO PROFIS.DA EDUC.E ATEND.PES.
 SURDA
 A Partir de: 27/01/2014 Até 22/12/2014
 CONTRATO/SEDUC/09049/2014 DE:
 13/02/2014

Processo Nº: 1000001445726
 Contratado: (220594/7) EVA DURCE DAS NEVES
 CPF: 571.364.401-49
 Cargo/Função: (3476) APOIO ADM. EDUCACIONAL-ELEMENTAR
 Referência: A-001 Carga Horária: 30 horas semanais
 Un. Adm: (154946) CENTRO DE EDUC.DE JOVEM E ADULTO-CEJA PAULO
 FREIRE
 A Partir de: 27/01/2014 Até 22/12/2014
 CONTRATO/SEDUC/09050/2014 DE:
 13/02/2014

Processo Nº: 1000001448271
 Contratado: (220649/2) PATRICIA LUIZA DE ALMEIDA
 CPF: 006.403.291-44
 Cargo/Função: (3506) CONTR.TEMP.FUNCAO PROF. HABILITADO
 Referência: B-001 Carga Horária: 14 horas semanais
 Un. Adm: (097012) E. E. JOSE APARECIDO RIBEIRO
 A Partir de: 27/01/2014 Até 22/12/2014
 CONTRATO/SEDUC/09051/2014 DE:
 13/02/2014

Processo Nº: 1000001453577
 Contratado: (220673/5) ZILDA FERREIRA VALERIO DOS SANTOS
 CPF: 023.780.221-07
 Cargo/Função: (3476) APOIO ADM. EDUCACIONAL-ELEMENTAR
 Referência: A-001 Carga Horária: 30 horas semanais
 Un. Adm: (010960) E.E. JOSE RODRIGUES DOS SANTOS
 A Partir de: 03/02/2014 Até 22/12/2014
 CONTRATO/SEDUC/09052/2014 DE:
 13/02/2014

Processo Nº: 1000001447188
 Contratado: (220708/5) LAURA DE SOUZA NOGUEIRA
 CPF: 929.488.981-53
 Cargo/Função: (3468) TECNICO ADMINISTRATIVO EDUCACIONAL
 Referência: A-001 Carga Horária: 30 horas semanais
 Un. Adm: (038733) CRECHE EST. ENS. FUND. MARIA EUNICE DUARTE BAR-
 ROS
 A Partir de: 27/01/2014 Até 22/12/2014
 CONTRATO/SEDUC/09053/2014 DE:
 13/02/2014

Processo Nº: 1000001459073
 Contratado: (220741/5) FABIO EDUARDO FERREIRA DOS SANTOS
 CPF: 042.013.909-50
 Cargo/Função: (3506) CONTR.TEMP.FUNCAO PROF. HABILITADO
 Referência: B-001 Carga Horária: 10 horas semanais
 Un. Adm: (116033) E.E. CRISTIANO ARAUJO PIRES
 A Partir de: 27/01/2014 Até 22/12/2014
 CONTRATO/SEDUC/09054/2014 DE:
 13/02/2014

Processo Nº: 1000001451566
 Contratado: (220753/7) ENEVALDO JOSE MARTINS FILHO
 CPF: 335.182.498-00
 Cargo/Função: (3506) CONTR.TEMP.FUNCAO PROF. HABILITADO
 Referência: B-001 Carga Horária: 26 horas semanais
 Un. Adm: (045403) E.E. ALEXANDRE LEITE
 A Partir de: 27/01/2014 Até 22/12/2014
 CONTRATO/SEDUC/09055/2014 DE:
 13/02/2014

Processo Nº: 1000001457354
 Contratado: (220810/6) PAULO CESAR MIGUEL COSTA E SILVA
 CPF: 000.035.921-11
 Cargo/Função: (3506) CONTR.TEMP.FUNCAO PROF. HABILITADO
 Referência: B-001 Carga Horária: 10 horas semanais
 Un. Adm: (012211) E.E. MERCEDES DE PAULA SODA
 A Partir de: 03/02/2014 Até 11/03/2014
 CONTRATO/SEDUC/09056/2014 DE:
 13/02/2014

Processo Nº: 1000001446781
 Contratado: (220841/12) KALYANE SOARES SILVA

CPF: 990.596.145-34
 Cargo/Função: (3506) CONTR.TEMP.FUNCAO PROF. HABILITADO
 Referência: B-001 Carga Horária: 08 horas semanais
 Un. Adm: (163554) E.E. RUI BARBOSA
 A Partir de: 27/01/2014 Até 22/12/2014
CONTRATO/SEDUC/09057/2014 DE:
 13/02/2014
 Processo Nº: 1000001451071
 Contratado: (220848/5) DEUSODINA ROSA GUIMARAES
 CPF: 652.202.181-15
 Cargo/Função: (3476) APOIO ADM. EDUCACIONAL-ELEMENTAR
 Referência: A-001 Carga Horária: 30 horas semanais
 Un. Adm: (076228) E.E. MARIA DE ARRUDA MULLER
 A Partir de: 03/02/2014 Até 11/03/2014
CONTRATO/SEDUC/09058/2014 DE:
 13/02/2014
 Processo Nº: 1000001449350
 Contratado: (220849/6) SELMA REGINA EVANGELISTA DE ALMEIDA QUEIROZ
 CPF: 856.765.781-49
 Cargo/Função: (3468) TECNICO ADMINISTRATIVO EDUCACIONAL
 Referência: A-001 Carga Horária: 30 horas semanais
 Un. Adm: (012556) E.E. SANTA CLAUDINA
 A Partir de: 27/01/2014 Até 22/12/2014
 PUBLICADA, REGISTRADA, CUMPRÁ-SE.
 Cuiabá-MT, 13 de Fevereiro de 2014.
 Rosa Neide Sandes de Almeida
 Secretário de Estado de Educação

O Secretário de Estado de Educação no uso de suas atribuições que lhes são conferidas por lei,
 Resolve: RETIFICAR
 Objeto: CONTRATAÇÃO TEMPORARIA POR MOTIVO DE URGÊNCIA
CONTRATO/SEDUC/09059/2014 DE:
 13/02/2014
 Processo Nº: 1000001443144
 Contratado: (220854/9) ROSANGELA DA SILVA QUEIROZ
 CPF: 002.694.631-94
 Cargo/Função: (3468) TECNICO ADMINISTRATIVO EDUCACIONAL
 Referência: A-001 Carga Horária: 30 horas semanais
 Un. Adm: (040860) ASSESSORIA PEDAGOGICA - BARAO DE MELGACO
 A Partir de: 07/01/2014 Até 11/03/2014
 PUBLICADA, REGISTRADA, CUMPRÁ-SE.
 Cuiabá-MT, 13 de Fevereiro de 2014.
 Rosa Neide Sandes de Almeida
 Secretário de Estado de Educação

O Secretário de Estado de Educação no uso de suas atribuições que lhes são conferidas por lei,
 Resolve: AUTORIZAR
 Objeto: CONTRATAÇÃO TEMPORARIA POR MOTIVO DE URGÊNCIA
CONTRATO/SEDUC/09060/2014 DE:
 13/02/2014
 Processo Nº: 1000001450017
 Contratado: (220892/10) VALDETE DIAS CORREA BEGINSKI
 CPF: 031.890.861-17
 Cargo/Função: (3506) CONTR.TEMP.FUNCAO PROF. HABILITADO
 Referência: B-001 Carga Horária: 06 horas semanais
 Un. Adm: (076198) E.E. PAULO FREIRE
 A Partir de: 03/02/2014 Até 22/12/2014
CONTRATO/SEDUC/09061/2014 DE:
 13/02/2014
 Processo Nº: 1000001454661
 Contratado: (220906/8) ODENILZA GONCALINA DE ALMEIDA
 CPF: 982.401.371-72
 Cargo/Função: (3468) TECNICO ADMINISTRATIVO EDUCACIONAL
 Referência: A-001 Carga Horária: 30 horas semanais
 Un. Adm: (049867) E.E. PROFª. VASTI PEREIRA DA CONCEIÇÃO
 A Partir de: 03/02/2014 Até 11/03/2014
CONTRATO/SEDUC/09062/2014 DE:
 13/02/2014
 Processo Nº: 1000001454305
 Contratado: (220914/5) FERNANDA RIBEIRO GALHANO
 CPF: 012.913.581-02
 Cargo/Função: (3476) APOIO ADM. EDUCACIONAL-ELEMENTAR
 Referência: A-001 Carga Horária: 30 horas semanais
 Un. Adm: (156000) E.E. PROFª ZULEIDE DOS SANTOS BARROS
 A Partir de: 03/02/2014 Até 11/03/2014
CONTRATO/SEDUC/09063/2014 DE:
 13/02/2014
 Processo Nº: 1000001451114
 Contratado: (220960/16) CARLOS ALBERTO PEREIRA BUENO
 CPF: 045.013.001-08
 Cargo/Função: (3476) APOIO ADM. EDUCACIONAL-ELEMENTAR
 Referência: A-001 Carga Horária: 30 horas semanais
 Un. Adm: (015504) E.E.E MUNDO NOVO
 A Partir de: 27/01/2014 Até 22/12/2014
CONTRATO/SEDUC/09064/2014 DE:
 13/02/2014
 Processo Nº: 1000001457346
 Contratado: (220986/9) LUCIMAR DELLA JUSTINA
 CPF: 888.867.511-68
 Cargo/Função: (3506) CONTR.TEMP.FUNCAO PROF. HABILITADO
 Referência: B-001 Carga Horária: 20 horas semanais
 Un. Adm: (014516) E.E. JOAQUIM A. COSTA MARQUES
 A Partir de: 03/02/2014 Até 11/03/2014
CONTRATO/SEDUC/09065/2014 DE:
 13/02/2014
 Processo Nº: 1000001445926
 Contratado: (221037/7) MARIA LUCELIA ZERBINATI
 CPF: 204.305.589-53
 Cargo/Função: (3506) CONTR.TEMP.FUNCAO PROF. HABILITADO
 Referência: B-001 Carga Horária: 12 horas semanais
 Un. Adm: (163554) E.E. RUI BARBOSA

A Partir de: 27/01/2014 Até 22/12/2014
CONTRATO/SEDUC/09066/2014 DE:
 13/02/2014
 Processo Nº: 1000001448715
 Contratado: (221072/5) JANIETE MAIA DA SILVA SANTOS
 CPF: 359.816.521-87
 Cargo/Função: (3506) CONTR.TEMP.FUNCAO PROF. HABILITADO
 Referência: B-001 Carga Horária: 30 horas semanais
 Un. Adm: (060267) C.A.P.D.V.DE MATO GROSSO-CAP/MT
 A Partir de: 27/01/2014 Até 22/12/2014
CONTRATO/SEDUC/09067/2014 DE:
 13/02/2014
 Processo Nº: 1000001448697
 Contratado: (221074/5) RODRIGO PALAZZO
 CPF: 918.982.341-91
 Cargo/Função: (3506) CONTR.TEMP.FUNCAO PROF. HABILITADO
 Referência: B-001 Carga Horária: 30 horas semanais
 Un. Adm: (154709) CENTRO DE FORM.DO PROFIS.DA EDUC.E ATEND.PES.
SURDA
 A Partir de: 27/01/2014 Até 22/12/2014
CONTRATO/SEDUC/09068/2014 DE:
 13/02/2014
 Processo Nº: 1000001456370
 Contratado: (221106/9) ELISANGELA GONCALVES SILVA
 CPF: 971.812.931-68
 Cargo/Função: (3506) CONTR.TEMP.FUNCAO PROF. HABILITADO
 Referência: B-001 Carga Horária: 20 horas semanais
 Un. Adm: (011045) E.E. PROFª. ELIZABETH DE FREITAS MAGALHAES
 A Partir de: 07/01/2014 Até 24/02/2014
CONTRATO/SEDUC/09069/2014 DE:
 13/02/2014
 Processo Nº: 1000001455456
 Contratado: (221130/9) MARIA ROSEMEIRE DE MELLO CARDOSO
 CPF: 015.508.038-59
 Cargo/Função: (3506) CONTR.TEMP.FUNCAO PROF. HABILITADO
 Referência: B-001 Carga Horária: 20 horas semanais
 Un. Adm: (021644) E.E. PROF. CARLOS PEREIRA BARBOSA
 A Partir de: 03/02/2014 Até 11/03/2014
CONTRATO/SEDUC/09070/2014 DE:
 13/02/2014
 Processo Nº: 1000001459679
 Contratado: (221193/8) LILIAN FRANCIELLI ALVES
 CPF: 065.013.459-10
 Cargo/Função: (3506) CONTR.TEMP.FUNCAO PROF. HABILITADO
 Referência: B-001 Carga Horária: 30 horas semanais
 Un. Adm: (013749) C.E.J.A. GETÚLIO DORNELES VARGAS
 A Partir de: 03/02/2014 Até 11/03/2014
CONTRATO/SEDUC/09071/2014 DE:
 13/02/2014
 Processo Nº: 1000001450861
 Contratado: (221207/19) ROSIMEIRE VIEIRA CAMARGO
 CPF: 837.557.131-87
 Cargo/Função: (3506) CONTR.TEMP.FUNCAO PROF. HABILITADO
 Referência: B-001 Carga Horária: 12 horas semanais
 Un. Adm: (011010) E.E. MARECHAL DUTRA
 A Partir de: 03/02/2014 Até 11/03/2014
CONTRATO/SEDUC/09072/2014 DE:
 13/02/2014
 Processo Nº: 1000001445625
 Contratado: (221242/8) REGINALDO URIA GONCALVES
 CPF: 035.258.841-17
 Cargo/Função: (3476) APOIO ADM. EDUCACIONAL-ELEMENTAR
 Referência: A-001 Carga Horária: 30 horas semanais
 Un. Adm: (094420) E.E. MADRE CRISTINA
 A Partir de: 27/01/2014 Até 22/12/2014
CONTRATO/SEDUC/09073/2014 DE:
 13/02/2014
 Processo Nº: 1000001449745
 Contratado: (221248/5) ELIANE FLORIANO SILVA DOS REIS
 CPF: 921.114.751-49
 Cargo/Função: (3468) TECNICO ADMINISTRATIVO EDUCACIONAL
 Referência: A-001 Carga Horária: 30 horas semanais
 Un. Adm: (094420) E.E. MADRE CRISTINA
 A Partir de: 27/01/2014 Até 22/12/2014
CONTRATO/SEDUC/09074/2014 DE:
 13/02/2014
 Processo Nº: 1000001453519
 Contratado: (221253/9) FERNANDO DA ROSA SANTOS
 CPF: 003.330.961-26
 Cargo/Função: (3468) TECNICO ADMINISTRATIVO EDUCACIONAL
 Referência: A-001 Carga Horária: 30 horas semanais
 Un. Adm: (156680) E.E. "MARECHAL CÂNDIDO RONDON"
 A Partir de: 27/01/2014 Até 22/12/2014
CONTRATO/SEDUC/09075/2014 DE:
 13/02/2014
 Processo Nº: 1000001453196
 Contratado: (221274/20) MARCIA CRISTINA DA SILVA MASSITELLI
 CPF: 215.411.288-93
 Cargo/Função: (3506) CONTR.TEMP.FUNCAO PROF. HABILITADO
 Referência: B-001 Carga Horária: 04 horas semanais
 Un. Adm: (011274) E.E. PROFª. MARIA NAZARETH M. NOLETO
 A Partir de: 03/02/2014 Até 11/03/2014
CONTRATO/SEDUC/09076/2014 DE:
 13/02/2014
 Processo Nº: 1000001447073
 Contratado: (221275/15) DIEYME DE OLIVEIRA LIMA
 CPF: 015.823.611-42
 Cargo/Função: (3506) CONTR.TEMP.FUNCAO PROF. HABILITADO
 Referência: B-001 Carga Horária: 30 horas semanais
 Un. Adm: (145718) E.E. BOA ESPERANCA
 A Partir de: 27/01/2014 Até 22/12/2014
CONTRATO/SEDUC/09077/2014 DE:
 13/02/2014

<p>Processo Nº: 1000001460066 Contratado: (221293/7) MARIANE PEREIRA CPF: 025.073.301-39 Cargo/Função: (3506) CONTR.TEMP.FUNCAO PROF. HABILITADO Referência: B-001 Carga Horária: 20 horas semanais Un. Adm: (015610) E.E. LUDOVICO DA RIVA NETO A Partir de: 03/02/2014 Até 11/03/2014</p>	<p>Referência: B-001 Carga Horária: 30 horas semanais Un. Adm: (163694) C.E.J.A. "CREUSLI DE SOUZA RAMOS" A Partir de: 03/02/2014 Até 11/03/2014</p>
<p>CONTRATO/SEDUC/09078/2014 DE: 13/02/2014</p>	<p>CONTRATO/SEDUC/09089/2014 DE: 13/02/2014</p>
<p>Processo Nº: 1000001456212 Contratado: (221296/4) ALAN KARDEC MESSIAS DA SILVA CPF: 013.810.981-85 Cargo/Função: (3506) CONTR.TEMP.FUNCAO PROF. HABILITADO Referência: B-001 Carga Horária: 30 horas semanais Un. Adm: (015172) E.E. COUTO MAGALHAES A Partir de: 03/02/2014 Até 04/03/2014</p>	<p>Processo Nº: 1000001447358 Contratado: (221629/5) KARINA REGINA DE OLIVEIRA BASTOS CPF: 929.093.611-87 Cargo/Função: (3506) CONTR.TEMP.FUNCAO PROF. HABILITADO Referência: B-001 Carga Horária: 30 horas semanais Un. Adm: (060267) C.A.P.D.V.DE MATO GROSSO-CAP/MT A Partir de: 27/01/2014 Até 22/12/2014</p>
<p>CONTRATO/SEDUC/09079/2014 DE: 13/02/2014</p>	<p>CONTRATO/SEDUC/09090/2014 DE: 13/02/2014</p>
<p>Processo Nº: 1000001448769 Contratado: (221328/9) ANICE CEZARIA DE FRANCA CPF: 006.071.811-09 Cargo/Função: (3476) APOIO ADM. EDUCACIONAL-ELEMENTAR Referência: A-001 Carga Horária: 30 horas semanais Un. Adm: (124079) E.E. CANDIDO PORTINARI A Partir de: 27/01/2014 Até 22/12/2014</p>	<p>Processo Nº: 1000001452706 Contratado: (221651/7) JUSSANIA COSTA DOS SANTOS CPF: 009.531.631-05 Cargo/Função: (3506) CONTR.TEMP.FUNCAO PROF. HABILITADO Referência: B-001 Carga Horária: 30 horas semanais Un. Adm: (163694) C.E.J.A. "CREUSLI DE SOUZA RAMOS" A Partir de: 03/02/2014 Até 11/03/2014</p>
<p>CONTRATO/SEDUC/09080/2014 DE: 13/02/2014</p>	<p>CONTRATO/SEDUC/09091/2014 DE: 13/02/2014</p>
<p>Processo Nº: 1000001458282 Contratado: (221350/5) MILENE APARECIDA DO NASCIMENTO DIAS CPF: 836.092.961-00 Cargo/Função: (3506) CONTR.TEMP.FUNCAO PROF. HABILITADO Referência: B-001 Carga Horária: 20 horas semanais Un. Adm: (009440) E.E. LEOVEGILDO DE MELO A Partir de: 03/02/2014 Até 11/03/2014</p>	<p>Processo Nº: 1000001457092 Contratado: (221674/5) MARLY DE OLIVEIRA SOUZA CPF: 568.752.661-72 Cargo/Função: (3476) APOIO ADM. EDUCACIONAL-ELEMENTAR Referência: A-001 Carga Horária: 30 horas semanais Un. Adm: (016012) C.E.J.A. "ANTONIO CASAGRANDE" A Partir de: 03/02/2014 Até 11/03/2014</p>
<p>CONTRATO/SEDUC/09081/2014 DE: 13/02/2014</p>	<p>CONTRATO/SEDUC/09092/2014 DE: 13/02/2014</p>
<p>Processo Nº: 1000001447074 Contratado: (221409/5) LUCINETE FRANCISCA DE ASSUNCAO CPF: 631.090.851-00 Cargo/Função: (3506) CONTR.TEMP.FUNCAO PROF. HABILITADO Referência: B-001 Carga Horária: 30 horas semanais Un. Adm: (060267) C.A.P.D.V.DE MATO GROSSO-CAP/MT A Partir de: 27/01/2014 Até 22/12/2014</p>	<p>Processo Nº: 1000001445236 Contratado: (221702/9) EVANDRO KOMMERS CPF: 724.128.871-87 Cargo/Função: (3476) APOIO ADM. EDUCACIONAL-ELEMENTAR Referência: A-001 Carga Horária: 30 horas semanais Un. Adm: (016454) E.E. LUCIENE CARDOSO DE OLIVEIRA A Partir de: 27/01/2014 Até 22/12/2014</p>
<p>CONTRATO/SEDUC/09082/2014 DE: 13/02/2014</p>	<p>CONTRATO/SEDUC/09093/2014 DE: 13/02/2014</p>
<p>Processo Nº: 1000001454435 Contratado: (221442/8) WELITON AGUIAR DE LIMA CPF: 021.029.441-82 Cargo/Função: (3506) CONTR.TEMP.FUNCAO PROF. HABILITADO Referência: B-001 Carga Horária: 15 horas semanais Un. Adm: (009610) E.E. ANTONIO EPAMINONDAS A Partir de: 27/01/2014 Até 22/12/2014</p>	<p>Processo Nº: 1000001459263 Contratado: (221703/6) GIANCARLOS SOUZA NASCIMENTO CPF: 960.570.331-91 Cargo/Função: (3506) CONTR.TEMP.FUNCAO PROF. HABILITADO Referência: B-001 Carga Horária: 25 horas semanais Un. Adm: (124052) E.E. LEONISIO LEMOS MELO A Partir de: 27/01/2014 Até 22/12/2014</p>
<p>CONTRATO/SEDUC/09083/2014 DE: 13/02/2014</p>	<p>CONTRATO/SEDUC/09094/2014 DE: 13/02/2014</p>
<p>Processo Nº: 1000001453900 Contratado: (221501/7) KELI CRISTINA SILVA CALVACANTE CPF: 028.431.621-06 Cargo/Função: (3468) TECNICO ADMINISTRATIVO EDUCACIONAL Referência: A-001 Carga Horária: 30 horas semanais Un. Adm: (012360) CEJA - LICINIO MONTEIRO DA SILVA A Partir de: 03/02/2014 Até 22/12/2014</p>	<p>Processo Nº: 1000001457837 Contratado: (221704/10) MANOEL OLIVEIRA DA SILVA CPF: 906.925.781-53 Cargo/Função: (3506) CONTR.TEMP.FUNCAO PROF. HABILITADO Referência: B-001 Carga Horária: 21 horas semanais Un. Adm: (124052) E.E. LEONISIO LEMOS MELO A Partir de: 27/01/2014 Até 22/12/2014</p>
<p>CONTRATO/SEDUC/09084/2014 DE: 13/02/2014</p>	<p>CONTRATO/SEDUC/09095/2014 DE: 13/02/2014</p>
<p>Processo Nº: 1000001450445 Contratado: (221503/5) EVA ALVES DE LIMA MAGALHAES CPF: 924.226.321-49 Cargo/Função: (3476) APOIO ADM. EDUCACIONAL-ELEMENTAR Referência: A-001 Carga Horária: 30 horas semanais Un. Adm: (016357) E.E. IRANY JAIME FARINA A Partir de: 03/02/2014 Até 22/12/2014</p>	<p>Processo Nº: 1000001457052 Contratado: (221706/9) RENATA DE SOUZA ALMEIDA CPF: 011.710.871-52 Cargo/Função: (3506) CONTR.TEMP.FUNCAO PROF. HABILITADO Referência: B-001 Carga Horária: 20 horas semanais Un. Adm: (124052) E.E. LEONISIO LEMOS MELO A Partir de: 27/01/2014 Até 22/12/2014</p>
<p>CONTRATO/SEDUC/09085/2014 DE: 13/02/2014</p>	<p>CONTRATO/SEDUC/09096/2014 DE: 13/02/2014</p>
<p>Processo Nº: 1000001458330 Contratado: (221579/15) ALEXSANDRA APARECIDA DA SILVA SA CPF: 839.708.431-20 Cargo/Função: (3506) CONTR.TEMP.FUNCAO PROF. HABILITADO Referência: B-001 Carga Horária: 13 horas semanais Un. Adm: (104248) E.E. JAIME VERISSIMO DE CAMPOS JR. - JAIMINHO A Partir de: 03/02/2014 Até 11/03/2014</p>	<p>Processo Nº: 1000001447504 Contratado: (221708/7) LUCIANE TEREZINHA ARMANI CPF: 004.822.119-89 Cargo/Função: (3506) CONTR.TEMP.FUNCAO PROF. HABILITADO Referência: B-001 Carga Horária: 10 horas semanais Un. Adm: (065587) E.E. IVALDINO FRANCIO A Partir de: 27/01/2014 Até 22/12/2014</p>
<p>CONTRATO/SEDUC/09086/2014 DE: 13/02/2014</p>	<p>CONTRATO/SEDUC/09097/2014 DE: 13/02/2014</p>
<p>Processo Nº: 1000001452640 Contratado: (221625/9) ALESSANDRA CRISTIANE DOS SANTOS CPF: 941.032.831-49 Cargo/Função: (3506) CONTR.TEMP.FUNCAO PROF. HABILITADO Referência: B-001 Carga Horária: 30 horas semanais Un. Adm: (163694) C.E.J.A. "CREUSLI DE SOUZA RAMOS" A Partir de: 03/02/2014 Até 11/03/2014</p>	<p>Processo Nº: 1000001454818 Contratado: (221715/5) LUZIA GONCALVES DE QUEIROZ DA SILVA CPF: 015.986.401-19 Cargo/Função: (3476) APOIO ADM. EDUCACIONAL-ELEMENTAR Referência: A-001 Carga Horária: 30 horas semanais Un. Adm: (012513) E.E. NAGIB SAAD A Partir de: 03/02/2014 Até 22/12/2014</p>
<p>CONTRATO/SEDUC/09087/2014 DE: 13/02/2014</p>	<p>CONTRATO/SEDUC/09098/2014 DE: 13/02/2014</p>
<p>Processo Nº: 1000001452660 Contratado: (221626/6) CORA CORALINA FERREIRA DE SOUSA CPF: 001.354.111-06 Cargo/Função: (3506) CONTR.TEMP.FUNCAO PROF. HABILITADO Referência: B-001 Carga Horária: 30 horas semanais Un. Adm: (163694) C.E.J.A. "CREUSLI DE SOUZA RAMOS" A Partir de: 03/02/2014 Até 11/03/2014</p>	<p>Processo Nº: 1000001446986 Contratado: (221858/16) CASSIA GREGO BARAVIERA CPF: 219.915.118-25 Cargo/Função: (3506) CONTR.TEMP.FUNCAO PROF. HABILITADO Referência: B-001 Carga Horária: 26 horas semanais Un. Adm: (097012) E. E. JOSE APARECIDO RIBEIRO A Partir de: 27/01/2014 Até 22/12/2014</p>
<p>CONTRATO/SEDUC/09088/2014 DE: 13/02/2014</p>	<p>CONTRATO/SEDUC/09099/2014 DE: 13/02/2014</p>
<p>Processo Nº: 1000001452700 Contratado: (221628/5) JOANA PEREIRA DE OLIVEIRA CPF: 811.881.021-68 Cargo/Função: (3506) CONTR.TEMP.FUNCAO PROF. HABILITADO</p>	<p>Processo Nº: 1000001457881 Contratado: (221893/10) IANIK LEMISCHKA CPF: 049.936.019-21 Cargo/Função: (3506) CONTR.TEMP.FUNCAO PROF. HABILITADO Referência: B-001 Carga Horária: 06 horas semanais Un. Adm: (015156) E.E. NORBERTO SCHWANTES A Partir de: 07/01/2014 Até 24/02/2014</p>
<p>CONTRATO/SEDUC/09100/2014 DE:</p>	<p>CONTRATO/SEDUC/09100/2014 DE:</p>

<p>13/02/2014 Processo Nº: 1000001457729 Contratado: (221893/11) IANIK LEMISCHKA CPF: 049.936.019-21 Cargo/Função: (3506) CONTR.TEMP.FUNCAO PROF. HABILITADO Referência: B-001 Carga Horária: 09 horas semanais Un. Adm: (154156) E.E. PAULO FREIRE A Partir de: 07/01/2014 Até 24/02/2014</p>	<p>CPF: 023.789.961-28 Cargo/Função: (3506) CONTR.TEMP.FUNCAO PROF. HABILITADO Referência: B-001 Carga Horária: 09 horas semanais Un. Adm: (015288) E.E. BENTO ALEXANDRE DOS SANTOS A Partir de: 03/02/2014 Até 22/12/2014</p>
<p>CONTRATO/SEDUC/09101/2014 DE:</p>	<p>CONTRATO/SEDUC/09112/2014 DE:</p>
<p>13/02/2014 Processo Nº: 1000001447197 Contratado: (221894/6) MARQUILENE FERREIRA DA CRUZ CPF: 460.803.171-68 Cargo/Função: (3468) TECNICO ADMINISTRATIVO EDUCACIONAL Referência: A-001 Carga Horária: 30 horas semanais Un. Adm: (038733) CRECHE EST. ENS. FUND. MARIA EUNICE DUARTE BARROS A Partir de: 27/01/2014 Até 22/12/2014</p>	<p>13/02/2014 Processo Nº: 1000001457974 Contratado: (222327/11) EDSON MEYER ESSER CPF: 018.153.721-41 Cargo/Função: (3506) CONTR.TEMP.FUNCAO PROF. HABILITADO Referência: B-001 Carga Horária: 19 horas semanais Un. Adm: (154946) CENTRO DE EDUC.DE JOVEM E ADULTO-CEJA PAULO FREIRE A Partir de: 27/01/2014 Até 22/12/2014</p>
<p>CONTRATO/SEDUC/09102/2014 DE:</p>	<p>CONTRATO/SEDUC/09113/2014 DE:</p>
<p>13/02/2014 Processo Nº: 1000001451736 Contratado: (221909/13) ORENI BARREIRA CPF: 694.385.011-34 Cargo/Função: (3506) CONTR.TEMP.FUNCAO PROF. HABILITADO Referência: B-001 Carga Horária: 26 horas semanais Un. Adm: (158828) E.E. "WALDIR BENTO DA COSTA" A Partir de: 27/01/2014 Até 22/12/2014</p>	<p>13/02/2014 Processo Nº: 1000001449754 Contratado: (222327/12) EDSON MEYER ESSER CPF: 018.153.721-41 Cargo/Função: (3506) CONTR.TEMP.FUNCAO PROF. HABILITADO Referência: B-001 Carga Horária: 11 horas semanais Un. Adm: (163554) E.E. RUI BARBOSA A Partir de: 27/01/2014 Até 22/12/2014</p>
<p>CONTRATO/SEDUC/09103/2014 DE:</p>	<p>CONTRATO/SEDUC/09114/2014 DE:</p>
<p>13/02/2014 Processo Nº: 1000001452666 Contratado: (221992/12) MIRIAM BARBOSA DA SILVA CPF: 812.018.851-91 Cargo/Função: (3506) CONTR.TEMP.FUNCAO PROF. HABILITADO Referência: B-001 Carga Horária: 11 horas semanais Un. Adm: (015903) E.E. MIN. PETRONIO PORTELA NUNES A Partir de: 28/01/2014 Até 22/12/2014</p>	<p>13/02/2014 Processo Nº: 1000001449017 Contratado: (222407/7) ROSIENE DOMINGOS MARCIANO CPF: 032.098.241-69 Cargo/Função: (3506) CONTR.TEMP.FUNCAO PROF. HABILITADO Referência: B-001 Carga Horária: 18 horas semanais Un. Adm: (015903) E.E. MIN. PETRONIO PORTELA NUNES A Partir de: 27/01/2014 Até 22/12/2014</p>
<p>CONTRATO/SEDUC/09104/2014 DE:</p>	<p>CONTRATO/SEDUC/09115/2014 DE:</p>
<p>13/02/2014 Processo Nº: 1000001448087 Contratado: (221992/13) MIRIAM BARBOSA DA SILVA CPF: 812.018.851-91 Cargo/Função: (3506) CONTR.TEMP.FUNCAO PROF. HABILITADO Referência: B-001 Carga Horária: 15 horas semanais Un. Adm: (015903) E.E. MIN. PETRONIO PORTELA NUNES A Partir de: 27/01/2014 Até 22/12/2014</p>	<p>13/02/2014 Processo Nº: 1000001449023 Contratado: (222408/5) AGUEDA ALVES PINTO RIBEIRO CPF: 567.899.391-72 Cargo/Função: (3506) CONTR.TEMP.FUNCAO PROF. HABILITADO Referência: B-001 Carga Horária: 18 horas semanais Un. Adm: (015903) E.E. MIN. PETRONIO PORTELA NUNES A Partir de: 27/01/2014 Até 22/12/2014</p>
<p>CONTRATO/SEDUC/09105/2014 DE:</p>	<p>CONTRATO/SEDUC/09116/2014 DE:</p>
<p>13/02/2014 Processo Nº: 1000001452691 Contratado: (222016/6) GILBANETE RODRIGUES DE OLIVEIRA CPF: 703.375.784-00 Cargo/Função: (3506) CONTR.TEMP.FUNCAO PROF. HABILITADO Referência: B-001 Carga Horária: 30 horas semanais Un. Adm: (163694) C.E.J.A. "CREUSLI DE SOUZA RAMOS" A Partir de: 03/02/2014 Até 11/03/2014</p>	<p>13/02/2014 Processo Nº: 1000001459135 Contratado: (222419/3) LEA CRISTINA COSTA DOLORES CPF: 848.845.091-53 Cargo/Função: (6025) TECNICO DESENV. ECON. SOCIAL Referência: A-001 Carga Horária: 40 horas semanais Un. Adm: (146340) SUPERINT.DE ACOMPANH. E MONITOR.DA ESTRUT.ESCOLAR A Partir de: 03/02/2014 Até 31/12/2014</p>
<p>CONTRATO/SEDUC/09106/2014 DE:</p>	<p>CONTRATO/SEDUC/09117/2014 DE:</p>
<p>13/02/2014 Processo Nº: 1000001452698 Contratado: (222017/8) JARDELINE MARIA PROCOPIO NUNES CPF: 706.554.484-20 Cargo/Função: (3506) CONTR.TEMP.FUNCAO PROF. HABILITADO Referência: B-001 Carga Horária: 30 horas semanais Un. Adm: (163694) C.E.J.A. "CREUSLI DE SOUZA RAMOS" A Partir de: 03/02/2014 Até 11/03/2014</p>	<p>13/02/2014 Processo Nº: 1000001447226 Contratado: (222427/5) CLEONICE NUNES LINO CPF: 534.920.481-53 Cargo/Função: (3476) APOIO ADM. EDUCACIONAL-ELEMENTAR Referência: A-001 Carga Horária: 30 horas semanais Un. Adm: (015903) E.E. MIN. PETRONIO PORTELA NUNES A Partir de: 27/01/2014 Até 22/12/2014</p>
<p>CONTRATO/SEDUC/09107/2014 DE:</p>	<p>CONTRATO/SEDUC/09118/2014 DE:</p>
<p>13/02/2014 Processo Nº: 1000001452711 Contratado: (222018/8) LUCIANA SANTOS DO NASCIMENTO CPF: 827.802.931-87 Cargo/Função: (3506) CONTR.TEMP.FUNCAO PROF. HABILITADO Referência: B-001 Carga Horária: 30 horas semanais Un. Adm: (163694) C.E.J.A. "CREUSLI DE SOUZA RAMOS" A Partir de: 03/02/2014 Até 11/03/2014</p>	<p>13/02/2014 Processo Nº: 1000001452686 Contratado: (222462/16) ELENICE MARIA DE OLIVEIRA CPF: 012.105.171-40 Cargo/Função: (3506) CONTR.TEMP.FUNCAO PROF. HABILITADO Referência: B-001 Carga Horária: 14 horas semanais Un. Adm: (069523) E.E. CONQUISTA D'OESTE A Partir de: 03/02/2014 Até 22/12/2014</p>
<p>CONTRATO/SEDUC/09108/2014 DE:</p>	<p>CONTRATO/SEDUC/09119/2014 DE:</p>
<p>13/02/2014 Processo Nº: 1000001456404 Contratado: (222020/6) JUSSAINA SOARES DE LIMA CPF: 872.231.121-15 Cargo/Função: (3506) CONTR.TEMP.FUNCAO PROF. HABILITADO Referência: B-001 Carga Horária: 20 horas semanais Un. Adm: (156388) E.E. SOL NASCENTE A Partir de: 27/01/2014 Até 22/12/2014</p>	<p>13/02/2014 Processo Nº: 1000001446556 Contratado: (222466/10) CLEIDIANE DE OLIVEIRA SILVA CPF: 027.244.841-93 Cargo/Função: (3506) CONTR.TEMP.FUNCAO PROF. HABILITADO Referência: B-001 Carga Horária: 06 horas semanais Un. Adm: (013170) E.E. DEP. JOAO EVARISTO CURVO A Partir de: 27/01/2014 Até 22/12/2014</p>
<p>CONTRATO/SEDUC/09109/2014 DE:</p>	<p>CONTRATO/SEDUC/09120/2014 DE:</p>
<p>13/02/2014 Processo Nº: 1000001452200 Contratado: (222227/6) TAPY METUKTIRE CPF: 047.201.391-24 Cargo/Função: (8850) PROFESSOR INDIO Referência: A-001 Carga Horária: 20 horas semanais Un. Adm: (124001) E.E. INDIGENA METUKTIRE A Partir de: 27/01/2014 Até 22/12/2014</p>	<p>13/02/2014 Processo Nº: 1000001452482 Contratado: (222473/10) HECTOR SEBASTIAO DA ROCHA CPF: 415.842.521-20 Cargo/Função: (3506) CONTR.TEMP.FUNCAO PROF. HABILITADO Referência: B-001 Carga Horária: 30 horas semanais Un. Adm: (010987) E.E. D. WUNIBALDO TELLEUR A Partir de: 27/01/2014 Até 22/12/2014</p>
<p>CONTRATO/SEDUC/09110/2014 DE:</p>	<p>CONTRATO/SEDUC/09121/2014 DE:</p>
<p>13/02/2014 Processo Nº: 1000001452184 Contratado: (222270/4) MAYAWANI TRUMAI CPF: 030.741.551-16 Cargo/Função: (8850) PROFESSOR INDIO Referência: A-001 Carga Horária: 23 horas semanais Un. Adm: (124001) E.E. INDIGENA METUKTIRE A Partir de: 27/01/2014 Até 22/12/2014</p>	<p>13/02/2014 Processo Nº: 1000001451675 Contratado: (222495/10) JULLIANO PEREIRA ALVES CPF: 915.623.411-20 Cargo/Função: (3506) CONTR.TEMP.FUNCAO PROF. HABILITADO Referência: B-001 Carga Horária: 23 horas semanais Un. Adm: (145769) E.E. FRANCISCA BARROS DE CARVALHO A Partir de: 03/02/2014 Até 11/03/2014</p>
<p>CONTRATO/SEDUC/09111/2014 DE:</p>	<p>CONTRATO/SEDUC/09122/2014 DE:</p>
<p>13/02/2014 Processo Nº: 1000001453529 Contratado: (222283/7) RENATA ZARZENON PEDROSO</p>	<p>13/02/2014 Processo Nº: 1000001454773 Contratado: (222592/11) KATIANE NUNES RONDON DE ASSIS CPF: 931.433.201-25 Cargo/Função: (3506) CONTR.TEMP.FUNCAO PROF. HABILITADO Referência: B-001 Carga Horária: 13 horas semanais</p>

Un. Adm: (009610) E.E. ANTONIO EPAMINONDAS
A Partir de: 27/01/2014 Até 22/12/2014
CONTRATO/SEDUC/09123/2014 DE:
13/02/2014
Processo Nº: 1000001447969
Contratado: (222630/5) FERNANDO SOUSA DE OLIVEIRA
CPF: 023.603.931-89
Cargo/Função: (3506) CONTR.TEMP.FUNCAO PROF. HABILITADO
Referência: B-001 Carga Horária: 02 horas semanais
Un. Adm: (011363) E.E. NORBERTO SCHWANTES
A Partir de: 07/01/2014 Até 11/03/2014
CONTRATO/SEDUC/09124/2014 DE:
13/02/2014
Processo Nº: 1000001448621
Contratado: (222647/11) JEFFERSON GREGORIO CASAVECHIA
CPF: 972.657.131-68
Cargo/Função: (3506) CONTR.TEMP.FUNCAO PROF. HABILITADO
Referência: B-001 Carga Horária: 22 horas semanais
Un. Adm: (015393) E.E. SAO JOSE DO RIO CLARO
A Partir de: 27/01/2014 Até 22/12/2014
CONTRATO/SEDUC/09125/2014 DE:
13/02/2014
Processo Nº: 1000001457954
Contratado: (222647/12) JEFFERSON GREGORIO CASAVECHIA
CPF: 972.657.131-68
Cargo/Função: (3506) CONTR.TEMP.FUNCAO PROF. HABILITADO
Referência: B-001 Carga Horária: 02 horas semanais
Un. Adm: (015393) E.E. SAO JOSE DO RIO CLARO
A Partir de: 10/02/2014 Até 22/12/2014
CONTRATO/SEDUC/09126/2014 DE:
13/02/2014
Processo Nº: 1000001444862
Contratado: (222664/5) ANGELA MARIA FERRON
CPF: 771.385.971-34
Cargo/Função: (3506) CONTR.TEMP.FUNCAO PROF. HABILITADO
Referência: B-001 Carga Horária: 03 horas semanais
Un. Adm: (011088) E.E. ODORICO LEOCARIO ROSA
A Partir de: 27/01/2014 Até 22/12/2014
CONTRATO/SEDUC/09127/2014 DE:
13/02/2014
Processo Nº: 1000001455294
Contratado: (222677/8) SELMA MENDES DE SOUZA PEREIRA
CPF: 007.587.481-40
Cargo/Função: (3506) CONTR.TEMP.FUNCAO PROF. HABILITADO
Referência: B-001 Carga Horária: 17 horas semanais
Un. Adm: (117587) E.E. SANTANA DO TAQUARAL
A Partir de: 27/01/2014 Até 22/12/2014
CONTRATO/SEDUC/09128/2014 DE:
13/02/2014
Processo Nº: 1000001452175
Contratado: (222712/8) BERUA METUKTIRE
CPF: 982.639.351-72
Cargo/Função: (8850) PROFESSOR INDIO
Referência: A-001 Carga Horária: 24 horas semanais
Un. Adm: (124001) E.E. INDIGENA METUKTIRE
A Partir de: 27/01/2014 Até 22/12/2014
CONTRATO/SEDUC/09129/2014 DE:
13/02/2014
Processo Nº: 1000001452838
Contratado: (222713) ROSANGELA BERNARDO LEITE
CPF: 792.068.918-04
Cargo/Função: (3506) CONTR.TEMP.FUNCAO PROF. HABILITADO
Referência: B-001 Carga Horária: 09 horas semanais
Un. Adm: (010960) E.E. JOSE RODRIGUES DOS SANTOS
A Partir de: 27/01/2014 Até 22/12/2014
CONTRATO/SEDUC/09130/2014 DE:
13/02/2014
Processo Nº: 1000001444871
Contratado: (222739/10) JAMIL GOMES DA SILVA
CPF: 958.061.721-04
Cargo/Função: (3468) TECNICO ADMINISTRATIVO EDUCACIONAL
Referência: A-001 Carga Horária: 30 horas semanais
Un. Adm: (012513) E.E. NAGIB SAAD
A Partir de: 27/01/2014 Até 22/12/2014
CONTRATO/SEDUC/09131/2014 DE:
13/02/2014
Processo Nº: 1000001457145
Contratado: (222749/14) ELIDA FERNANDES DA SILVA
CPF: 688.381.071-49
Cargo/Função: (3506) CONTR.TEMP.FUNCAO PROF. HABILITADO
Referência: B-001 Carga Horária: 19 horas semanais
Un. Adm: (071765) E.E. DUNGA RODRIGUES
A Partir de: 03/02/2014 Até 11/03/2014
CONTRATO/SEDUC/09132/2014 DE:
13/02/2014
Processo Nº: 1000001448332
Contratado: (222799/9) MARIA DAIANE DE ARAUJO SOUZA
CPF: 041.306.961-30
Cargo/Função: (3468) TECNICO ADMINISTRATIVO EDUCACIONAL
Referência: A-001 Carga Horária: 30 horas semanais
Un. Adm: (009610) E.E. ANTONIO EPAMINONDAS
A Partir de: 27/01/2014 Até 22/12/2014
CONTRATO/SEDUC/09133/2014 DE:
13/02/2014
Processo Nº: 1000001456761
Contratado: (222898/9) LEONICE CORREA
CPF: 893.160.451-34
Cargo/Função: (3506) CONTR.TEMP.FUNCAO PROF. HABILITADO
Referência: B-001 Carga Horária: 20 horas semanais
Un. Adm: (013897) E.E. ZELIA COSTA DE ALMEIDA
A Partir de: 27/01/2014 Até 22/12/2014
CONTRATO/SEDUC/09134/2014 DE:
13/02/2014

Processo Nº: 1000001447229
Contratado: (222906/5) GENILDA APARECIDA DA SILVA
CPF: 704.590.021-04
Cargo/Função: (3476) APOIO ADM. EDUCACIONAL-ELEMENTAR
Referência: A-001 Carga Horária: 30 horas semanais
Un. Adm: (015903) E.E. MIN. PETRONIO PORTELA NUNES
A Partir de: 27/01/2014 Até 22/12/2014
CONTRATO/SEDUC/09135/2014 DE:
13/02/2014
Processo Nº: 1000001452534
Contratado: (222919/8) EDENILSON DE AMORIM QUEIROZ
CPF: 411.218.641-04
Cargo/Função: (3476) APOIO ADM. EDUCACIONAL-ELEMENTAR
Referência: A-001 Carga Horária: 30 horas semanais
Un. Adm: (012360) CEJA - LICINIO MONTEIRO DA SILVA
A Partir de: 03/02/2014 Até 22/12/2014
CONTRATO/SEDUC/09136/2014 DE:
13/02/2014
Processo Nº: 1000001459021
Contratado: (222963/11) GISLEIDE ARAUJO DA SILVA
CPF: 973.981.951-68
Cargo/Função: (3506) CONTR.TEMP.FUNCAO PROF. HABILITADO
Referência: B-001 Carga Horária: 20 horas semanais
Un. Adm: (009725) E.E. AGENOR FERREIRA LEO
A Partir de: 03/02/2014 Até 11/03/2014
CONTRATO/SEDUC/09137/2014 DE:
13/02/2014
Processo Nº: 1000001459355
Contratado: (223096/13) MOISES POLITO
CPF: 808.411.471-91
Cargo/Função: (3506) CONTR.TEMP.FUNCAO PROF. HABILITADO
Referência: B-001 Carga Horária: 07 horas semanais
Un. Adm: (016144) E.E. JUPIARA
A Partir de: 03/02/2014 Até 11/03/2014
CONTRATO/SEDUC/09138/2014 DE:
13/02/2014
Processo Nº: 1000001453083
Contratado: (223099/7) EDMILSON ITERANDU ZORO
CPF: 612.684.372-04
Cargo/Função: (3506) CONTR.TEMP.FUNCAO PROF. HABILITADO
Referência: B-001 Carga Horária: 26 horas semanais
Un. Adm: (123994) E.E. INDIGENA EDUCACAO BASICA ZARUP WEJ
A Partir de: 27/01/2014 Até 22/12/2014
CONTRATO/SEDUC/09139/2014 DE:
13/02/2014
Processo Nº: 1000001454478
Contratado: (223109/7) ANA CATARINA ANTUNES DA CRUZ
CPF: 531.501.981-00
Cargo/Função: (3506) CONTR.TEMP.FUNCAO PROF. HABILITADO
Referência: B-001 Carga Horária: 30 horas semanais
Un. Adm: (009725) E.E. AGENOR FERREIRA LEO
A Partir de: 20/01/2014 Até 14/02/2014
CONTRATO/SEDUC/09140/2014 DE:
13/02/2014
Processo Nº: 1000001459014
Contratado: (223110/5) GISLENE ARAUJO DA SILVA LEMES
CPF: 850.165.431-00
Cargo/Função: (3506) CONTR.TEMP.FUNCAO PROF. HABILITADO
Referência: B-001 Carga Horária: 20 horas semanais
Un. Adm: (009725) E.E. AGENOR FERREIRA LEO
A Partir de: 03/02/2014 Até 11/03/2014
CONTRATO/SEDUC/09141/2014 DE:
13/02/2014
Processo Nº: 1000001457058
Contratado: (223167/5) NEIDIMAR SOARES DA SILVA TELKA
CPF: 344.697.291-91
Cargo/Função: (3476) APOIO ADM. EDUCACIONAL-ELEMENTAR
Referência: A-001 Carga Horária: 30 horas semanais
Un. Adm: (016012) C.E.J.A. "ANTONIO CASAGRANDE"
A Partir de: 03/02/2014 Até 11/03/2014
CONTRATO/SEDUC/09142/2014 DE:
13/02/2014
Processo Nº: 1000001446680
Contratado: (223271/7) CARLA MAGNA MOURA DA SILVA PONTES
CPF: 001.939.061-04
Cargo/Função: (3506) CONTR.TEMP.FUNCAO PROF. HABILITADO
Referência: B-001 Carga Horária: 30 horas semanais
Un. Adm: (148083) NUCLEO ATIVIDADES ALTA HAB/SUPERDOTADOS
A Partir de: 27/01/2014 Até 22/12/2014
CONTRATO/SEDUC/09143/2014 DE:
13/02/2014
Processo Nº: 1000001452735
Contratado: (223274/2) BENIVALDO APARECIDO DE ALMEIDA
CPF: 951.749.401-78
Cargo/Função: (3506) CONTR.TEMP.FUNCAO PROF. HABILITADO
Referência: B-001 Carga Horária: 30 horas semanais
Un. Adm: (154946) CENTRO DE EDUC.DE JOVEM E ADULTO-CEJA PAULO
FREIRE
A Partir de: 27/01/2014 Até 22/12/2014
CONTRATO/SEDUC/09144/2014 DE:
13/02/2014
Processo Nº: 1000001449929
Contratado: (223300/15) GISELENE DE FATIMA FARIAS
CPF: 720.202.531-00
Cargo/Função: (3506) CONTR.TEMP.FUNCAO PROF. HABILITADO
Referência: B-001 Carga Horária: 20 horas semanais
Un. Adm: (076198) E.E. PAULO FREIRE
A Partir de: 03/02/2014 Até 22/12/2014
CONTRATO/SEDUC/09145/2014 DE:
13/02/2014
Processo Nº: 1000001444674
Contratado: (223315/5) ELZILENE MOREIRA DA COSTA
CPF: 032.844.951-26

Cargo/Função: (3476) APOIO ADM. EDUCACIONAL-ELEMENTAR
Referência: A-001 Carga Horária: 30 horas semanais
Un. Adm: (065498) E.E. OLAVO BILAC
A Partir de: 27/01/2014 Até 22/12/2014
CONTRATO/SEDUC/09146/2014 DE:
13/02/2014
Processo Nº: 1000001448698
Contratado: (223327/11) DAYANE JESIANE DE OLIVEIRA JUBE
CPF: 016.359.111-33
Cargo/Função: (3468) TECNICO ADMINISTRATIVO EDUCACIONAL
Referência: A-001 Carga Horária: 30 horas semanais
Un. Adm: (159700) E.E. "ANTONIO ALVES DIAS"
A Partir de: 27/01/2014 Até 22/12/2014
CONTRATO/SEDUC/09147/2014 DE:
13/02/2014
Processo Nº: 1000001458500
Contratado: (223391/8) MARIA CUSTODIA DE CAMPOS
CPF: 908.895.411-91
Cargo/Função: (3506) CONTR.TEMP.FUNCAO PROF. HABILITADO
Referência: B-001 Carga Horária: 17 horas semanais
Un. Adm: (104248) E.E. JAIME VERISSIMO DE CAMPOS JR. - JAIMINHO
A Partir de: 03/02/2014 Até 11/03/2014
CONTRATO/SEDUC/09148/2014 DE:
13/02/2014
Processo Nº: 1000001451629
Contratado: (223470/10) SUELI PAULINA DA SILVA
CPF: 273.401.631-15
Cargo/Função: (3476) APOIO ADM. EDUCACIONAL-ELEMENTAR
Referência: A-001 Carga Horária: 30 horas semanais
Un. Adm: (012360) CEJA - LICINIO MONTEIRO DA SILVA
A Partir de: 03/02/2014 Até 22/12/2014
CONTRATO/SEDUC/09149/2014 DE:
13/02/2014
Processo Nº: 1000001449813
Contratado: (223479/9) MARCIONILIO BERNARDES NETO
CPF: 820.899.061-20
Cargo/Função: (3476) APOIO ADM. EDUCACIONAL-ELEMENTAR
Referência: A-001 Carga Horária: 30 horas semanais
Un. Adm: (158615) E.E. "CINCO DE ABRIL"
A Partir de: 27/01/2014 Até 22/12/2014
CONTRATO/SEDUC/09150/2014 DE:
13/02/2014
Processo Nº: 1000001451101
Contratado: (223481/5) FLAVIANA ALVES CASTRO
CPF: 024.693.211-23
Cargo/Função: (3476) APOIO ADM. EDUCACIONAL-ELEMENTAR
Referência: A-001 Carga Horária: 30 horas semanais
Un. Adm: (158615) E.E. "CINCO DE ABRIL"
A Partir de: 27/01/2014 Até 22/12/2014
CONTRATO/SEDUC/09151/2014 DE:
13/02/2014
Processo Nº: 1000001451110
Contratado: (223482/6) IONEIDE NEVES DA SILVA
CPF: 019.617.761-89
Cargo/Função: (3476) APOIO ADM. EDUCACIONAL-ELEMENTAR
Referência: A-001 Carga Horária: 30 horas semanais
Un. Adm: (158615) E.E. "CINCO DE ABRIL"
A Partir de: 27/01/2014 Até 22/12/2014
CONTRATO/SEDUC/09152/2014 DE:
13/02/2014
Processo Nº: 1000001449838
Contratado: (223492/5) VERA LUCIA PEREIRA DA SILVA
CPF: 009.833.741-63
Cargo/Função: (3476) APOIO ADM. EDUCACIONAL-ELEMENTAR
Referência: A-001 Carga Horária: 30 horas semanais
Un. Adm: (158615) E.E. "CINCO DE ABRIL"
A Partir de: 27/01/2014 Até 22/12/2014
CONTRATO/SEDUC/09153/2014 DE:
13/02/2014
Processo Nº: 1000001451632
Contratado: (223576/14) DYEGO HENRIQUE LISBOA CAMPOS
CPF: 011.368.321-90
Cargo/Função: (3506) CONTR.TEMP.FUNCAO PROF. HABILITADO
Referência: B-001 Carga Horária: 27 horas semanais
Un. Adm: (145769) E.E. FRANCISCA BARROS DE CARVALHO
A Partir de: 03/02/2014 Até 11/03/2014
CONTRATO/SEDUC/09154/2014 DE:
13/02/2014
Processo Nº: 1000001450386
Contratado: (223649/5) NAIR DE OLIVEIRA SANTOS
CPF: 531.800.201-30
Cargo/Função: (3476) APOIO ADM. EDUCACIONAL-ELEMENTAR
Referência: A-001 Carga Horária: 30 horas semanais
Un. Adm: (009610) E.E. ANTONIO EPAMINONDAS
A Partir de: 27/01/2014 Até 22/12/2014
CONTRATO/SEDUC/09155/2014 DE:
13/02/2014
Processo Nº: 1000001445875
Contratado: (223656/7) FRANCISCA SILVA SANTOS
CPF: 946.713.891-34
Cargo/Função: (3476) APOIO ADM. EDUCACIONAL-ELEMENTAR
Referência: A-001 Carga Horária: 30 horas semanais
Un. Adm: (124052) E.E. LEONISIO LEMOS MELO
A Partir de: 27/01/2014 Até 22/12/2014
CONTRATO/SEDUC/09156/2014 DE:
13/02/2014
Processo Nº: 1000001452152
Contratado: (223659/11) PREJKYRE METYKTIRE
CPF: 034.943.091-83
Cargo/Função: (3506) CONTR.TEMP.FUNCAO PROF. HABILITADO
Referência: A-001 Carga Horária: 20 horas semanais
Un. Adm: (124001) E.E. INDIGENA METYKTIRE
A Partir de: 27/01/2014 Até 22/12/2014

CONTRATO/SEDUC/09157/2014 DE:
13/02/2014
Processo Nº: 1000001453946
Contratado: (223713/12) ADRIANA MARCIA DA COSTA
CPF: 011.051.981-70
Cargo/Função: (3506) CONTR.TEMP.FUNCAO PROF. HABILITADO
Referência: B-001 Carga Horária: 06 horas semanais
Un. Adm: (158810) E.E. "ANTONIO GARCIA"
A Partir de: 27/01/2014 Até 22/12/2014
CONTRATO/SEDUC/09158/2014 DE:
13/02/2014
Processo Nº: 1000001456788
Contratado: (223776/5) LILIAN TEIXEIRA DOS SANTOS
CPF: 723.263.361-00
Cargo/Função: (3506) CONTR.TEMP.FUNCAO PROF. HABILITADO
Referência: B-001 Carga Horária: 20 horas semanais
Un. Adm: (011509) E.E. DR. JOAO PONCE DE ARRUDA
A Partir de: 03/02/2014 Até 11/03/2014
CONTRATO/SEDUC/09159/2014 DE:
13/02/2014
Processo Nº: 1000001450404
Contratado: (223799/6) KEILA MARTINS DA SILVA
CPF: 003.353.991-00
Cargo/Função: (3476) APOIO ADM. EDUCACIONAL-ELEMENTAR
Referência: A-001 Carga Horária: 30 horas semanais
Un. Adm: (156388) E.E. SOL NASCENTE
A Partir de: 27/01/2014 Até 22/12/2014
CONTRATO/SEDUC/09160/2014 DE:
13/02/2014
Processo Nº: 1000001448863
Contratado: (223897/10) PATRICIA MACHADO OLIVEIRA
CPF: 361.890.678-16
Cargo/Função: (3506) CONTR.TEMP.FUNCAO PROF. HABILITADO
Referência: B-001 Carga Horária: 26 horas semanais
Un. Adm: (044270) E.E. 13 DE MAIO
A Partir de: 27/01/2014 Até 22/12/2014
CONTRATO/SEDUC/09161/2014 DE:
13/02/2014
Processo Nº: 1000001453383
Contratado: (223909/6) ANTONIO APARECIDO DA SILVA
CPF: 955.395.811-72
Cargo/Função: (3506) CONTR.TEMP.FUNCAO PROF. HABILITADO
Referência: B-001 Carga Horária: 09 horas semanais
Un. Adm: (010960) E.E. JOSE RODRIGUES DOS SANTOS
A Partir de: 03/02/2014 Até 22/12/2014
CONTRATO/SEDUC/09162/2014 DE:
13/02/2014
Processo Nº: 1000001455548
Contratado: (223969/12) MARIO LUCIO DE ALMEIDA
CPF: 041.553.851-39
Cargo/Função: (3506) CONTR.TEMP.FUNCAO PROF. HABILITADO
Referência: B-001 Carga Horária: 04 horas semanais
Un. Adm: (137766) E.E. PAULO FREIRE
A Partir de: 27/01/2014 Até 22/12/2014
CONTRATO/SEDUC/09163/2014 DE:
13/02/2014
Processo Nº: 1000001456850
Contratado: (224026/9) MARIA LUCIANA DA SILVA
CPF: 027.909.381-05
Cargo/Função: (3468) TECNICO ADMINISTRATIVO EDUCACIONAL
Referência: A-001 Carga Horária: 30 horas semanais
Un. Adm: (155128) E.E. ÁGUA SANTA
A Partir de: 27/01/2014 Até 22/12/2014
CONTRATO/SEDUC/09164/2014 DE:
13/02/2014
Processo Nº: 1000001457086
Contratado: (224072/7) NATAIDE PEREIRA DA COSTA
CPF: 345.299.261-68
Cargo/Função: (3476) APOIO ADM. EDUCACIONAL-ELEMENTAR
Referência: A-001 Carga Horária: 30 horas semanais
Un. Adm: (016012) C.E.J.A. "ANTONIO CASAGRANDE"
A Partir de: 03/02/2014 Até 11/03/2014
CONTRATO/SEDUC/09165/2014 DE:
13/02/2014
Processo Nº: 1000001444514
Contratado: (224073/7) ELENA DE OLIVEIRA MORAES
CPF: 915.365.451-04
Cargo/Função: (3476) APOIO ADM. EDUCACIONAL-ELEMENTAR
Referência: A-001 Carga Horária: 30 horas semanais
Un. Adm: (015962) E.E. JONAS LOPES DA SILVA
A Partir de: 27/01/2014 Até 22/12/2014
CONTRATO/SEDUC/09166/2014 DE:
13/02/2014
Processo Nº: 1000001446384
Contratado: (224212/7) CORINA JOSE DA SILVA
CPF: 503.070.371-34
Cargo/Função: (3476) APOIO ADM. EDUCACIONAL-ELEMENTAR
Referência: A-001 Carga Horária: 30 horas semanais
Un. Adm: (012858) E.E. PROF. MARIO ABRAAO NASSARDEN
A Partir de: 27/01/2014 Até 22/12/2014
CONTRATO/SEDUC/09167/2014 DE:
13/02/2014
Processo Nº: 1000001451665
Contratado: (224267/4) SILVANA AZEVEDO DA COSTA MARQUES
CPF: 010.651.441-56
Cargo/Função: (3506) CONTR.TEMP.FUNCAO PROF. HABILITADO
Referência: B-001 Carga Horária: 02 horas semanais
Un. Adm: (015903) E.E. MIN. PETRONIO PORTELA NUNES
A Partir de: 29/01/2014 Até 22/12/2014
CONTRATO/SEDUC/09168/2014 DE:
13/02/2014
Processo Nº: 1000001445086
Contratado: (224269/8) VIVIANA DE CASTRO OLIVEIRA

CPF: 016.370.351-52
 Cargo/Função: (3506) CONTR.TEMP.FUNCAO PROF. HABILITADO
 Referência: B-001 Carga Horária: 04 horas semanais
 Un. Adm: (015962) E.E. JONAS LOPES DA SILVA
 A Partir de: 27/01/2014 Até 22/12/2014
CONTRATO/SEDUC/09169/2014 DE:
 13/02/2014
 Processo Nº: 1000001448227
 Contratado: (224353/6) QUESIA ALVES DE OLIVEIRA
 CPF: 983.139.081-49
 Cargo/Função: (3468) TECNICO ADMINISTRATIVO EDUCACIONAL
 Referência: A-001 Carga Horária: 30 horas semanais
 Un. Adm: (158828) E.E. "WALDIR BENTO DA COSTA"
 A Partir de: 27/01/2014 Até 22/12/2014
CONTRATO/SEDUC/09170/2014 DE:
 13/02/2014
 Processo Nº: 1000001450463
 Contratado: (224360/9) CRISTIANE SILVESTRE GOMES FERNANDES CAMILO
 CPF: 019.453.901-66
 Cargo/Função: (3506) CONTR.TEMP.FUNCAO PROF. HABILITADO
 Referência: B-001 Carga Horária: 20 horas semanais
 Un. Adm: (015423) E.E. DR. ANISIO JOSE MOREIRA
 A Partir de: 27/01/2014 Até 22/12/2014
CONTRATO/SEDUC/09171/2014 DE:
 13/02/2014
 Processo Nº: 1000001452128
 Contratado: (224362/7) ILCIENE PEREIRA DA SILVA LEAO
 CPF: 557.525.861-00
 Cargo/Função: (3506) CONTR.TEMP.FUNCAO PROF. HABILITADO
 Referência: B-001 Carga Horária: 06 horas semanais
 Un. Adm: (158828) E.E. "WALDIR BENTO DA COSTA"
 A Partir de: 03/02/2014 Até 22/12/2014
 PUBLICADA, REGISTRADA, CUMPRÁ-SE.
 Cuiabá-MT, 13 de Fevereiro de 2014.
 Rosa Neide Sandes de Almeida
 Secretário de Estado de Educação

O Secretário de Estado de Educação no uso de suas atribuições que lhes são conferidas por lei,
 Resolve: RETIFICAR
 Objeto: CONTRATAÇÃO TEMPORARIA POR MOTIVO DE URGÊNCIA
CONTRATO/SEDUC/09172/2014 DE:
 13/02/2014
 Processo Nº: 1000001440735
 Contratado: (224373/4) KLEBER CLEYTON DE AMORIM
 CPF: 829.980.191-53
 Cargo/Função: (6050) AGENTE DESENV. ECON. SOCIAL
 Referência: A-001 Carga Horária: 40 horas semanais
 Un. Adm: (144452) GAB. DO SECRET. ADJ. EXECUTIVO
 A Partir de: 02/01/2014 Até 31/12/2014
 PUBLICADA, REGISTRADA, CUMPRÁ-SE.
 Cuiabá-MT, 13 de Fevereiro de 2014.
 Rosa Neide Sandes de Almeida
 Secretário de Estado de Educação

O Secretário de Estado de Educação no uso de suas atribuições que lhes são conferidas por lei,
 Resolve: AUTORIZAR
 Objeto: CONTRATAÇÃO TEMPORARIA POR MOTIVO DE URGÊNCIA
CONTRATO/SEDUC/09173/2014 DE:
 13/02/2014
 Processo Nº: 1000001445605
 Contratado: (224390/17) EDIMARA DA SILVA RAMOS
 CPF: 004.063.031-50
 Cargo/Função: (3506) CONTR.TEMP.FUNCAO PROF. HABILITADO
 Referência: B-001 Carga Horária: 17 horas semanais
 Un. Adm: (013170) E.E. DEP. JOAO EVARISTO CURVO
 A Partir de: 27/01/2014 Até 22/12/2014
CONTRATO/SEDUC/09174/2014 DE:
 13/02/2014
 Processo Nº: 1000001450918
 Contratado: (224399/8) FLAVIANE CONRADO PONTES
 CPF: 025.011.681-27
 Cargo/Função: (3506) CONTR.TEMP.FUNCAO PROF. HABILITADO
 Referência: B-001 Carga Horária: 21 horas semanais
 Un. Adm: (163554) E.E. RUI BARBOSA
 A Partir de: 04/02/2014 Até 22/12/2014
CONTRATO/SEDUC/09175/2014 DE:
 13/02/2014
 Processo Nº: 1000001459280
 Contratado: (224408/12) ODINEIA DE OLIVEIRA SOUZA BARBOSA
 CPF: 005.948.461-61
 Cargo/Função: (3506) CONTR.TEMP.FUNCAO PROF. HABILITADO
 Referência: B-001 Carga Horária: 09 horas semanais
 Un. Adm: (173550) E. E. CAMPO VILA UNIAO
 A Partir de: 07/01/2014 Até 01/03/2014
CONTRATO/SEDUC/09176/2014 DE:
 13/02/2014
 Processo Nº: 1000001450920
 Contratado: (224486/9) GENIVALDA PEREIRA DE SOUSA
 CPF: 488.219.341-87
 Cargo/Função: (3506) CONTR.TEMP.FUNCAO PROF. HABILITADO
 Referência: B-001 Carga Horária: 20 horas semanais
 Un. Adm: (010910) E.E. SAO JOSE OPERARIO
 A Partir de: 03/02/2014 Até 11/03/2014
CONTRATO/SEDUC/09177/2014 DE:
 13/02/2014
 Processo Nº: 1000001450539
 Contratado: (224506/2) SUELY DE FRANCA SANTANA
 CPF: 031.377.821-39
 Cargo/Função: (3506) CONTR.TEMP.FUNCAO PROF. HABILITADO
 Referência: B-001 Carga Horária: 20 horas semanais
 Un. Adm: (163651) E.E. "DECIO LUIZ FURIGO"

A Partir de: 29/01/2014 Até 22/12/2014
CONTRATO/SEDUC/09178/2014 DE:
 13/02/2014
 Processo Nº: 1000001454462
 Contratado: (224511/18) VIVIAN DIAS PEREIRA
 CPF: 991.860.201-53
 Cargo/Função: (3506) CONTR.TEMP.FUNCAO PROF. HABILITADO
 Referência: B-001 Carga Horária: 26 horas semanais
 Un. Adm: (158348) E.E. ROBERVAL COSTA REIS
 A Partir de: 03/02/2014 Até 11/03/2014
CONTRATO/SEDUC/09179/2014 DE:
 13/02/2014
 Processo Nº: 1000001448104
 Contratado: (224532/8) MARIA HELENA QUEIROZ SANTIAGO
 CPF: 547.950.281-68
 Cargo/Função: (3468) TECNICO ADMINISTRATIVO EDUCACIONAL
 Referência: A-001 Carga Horária: 30 horas semanais
 Un. Adm: (158828) E.E. "WALDIR BENTO DA COSTA"
 A Partir de: 27/01/2014 Até 22/12/2014
CONTRATO/SEDUC/09180/2014 DE:
 13/02/2014
 Processo Nº: 1000001457629
 Contratado: (224536/14) APRISLUSMAGNO DOS SANTOS LIRA
 CPF: 535.547.361-04
 Cargo/Função: (3506) CONTR.TEMP.FUNCAO PROF. HABILITADO
 Referência: B-001 Carga Horária: 25 horas semanais
 Un. Adm: (158828) E.E. "WALDIR BENTO DA COSTA"
 A Partir de: 27/01/2014 Até 22/12/2014
CONTRATO/SEDUC/09181/2014 DE:
 13/02/2014
 Processo Nº: 1000001455282
 Contratado: (224551/14) DINAIR RODRIGUES DE CAMARGO
 CPF: 374.136.781-87
 Cargo/Função: (3506) CONTR.TEMP.FUNCAO PROF. HABILITADO
 Referência: B-001 Carga Horária: 06 horas semanais
 Un. Adm: (158828) E.E. "WALDIR BENTO DA COSTA"
 A Partir de: 27/01/2014 Até 22/12/2014
CONTRATO/SEDUC/09182/2014 DE:
 13/02/2014
 Processo Nº: 1000001458465
 Contratado: (224686/7) DANILO PEREIRA COSTA
 CPF: 994.614.391-72
 Cargo/Função: (3514) CONTR.TEMP.FUNCAO PROF. NAO HABILIT
 Referência: B-001 Carga Horária: 03 horas semanais
 Un. Adm: (015105) E.E. 9 DE JULHO
 A Partir de: 03/02/2014 Até 11/03/2014
CONTRATO/SEDUC/09183/2014 DE:
 13/02/2014
 Processo Nº: 1000001457088
 Contratado: (224709/6) ADRIANA LUZ CARVALHO
 CPF: 013.591.521-05
 Cargo/Função: (3468) TECNICO ADMINISTRATIVO EDUCACIONAL
 Referência: A-001 Carga Horária: 30 horas semanais
 Un. Adm: (014176) E.E. MARTINIANO CARLOS PEREIRA
 A Partir de: 03/02/2014 Até 11/03/2014
CONTRATO/SEDUC/09184/2014 DE:
 13/02/2014
 Processo Nº: 1000001454477
 Contratado: (224727/13) CARMITA PEREIRA DE OLIVEIRA
 CPF: 358.043.781-04
 Cargo/Função: (3506) CONTR.TEMP.FUNCAO PROF. HABILITADO
 Referência: B-001 Carga Horária: 15 horas semanais
 Un. Adm: (158348) E.E. ROBERVAL COSTA REIS
 A Partir de: 03/02/2014 Até 11/03/2014
CONTRATO/SEDUC/09185/2014 DE:
 13/02/2014
 Processo Nº: 1000001458178
 Contratado: (224743/15) MARCIA CRISTINA BERTOL
 CPF: 835.162.201-04
 Cargo/Função: (3506) CONTR.TEMP.FUNCAO PROF. HABILITADO
 Referência: B-001 Carga Horária: 30 horas semanais
 Un. Adm: (015091) E.E. ANTONIO GROHS
 A Partir de: 03/02/2014 Até 11/03/2014
CONTRATO/SEDUC/09186/2014 DE:
 13/02/2014
 Processo Nº: 1000001452126
 Contratado: (224790/5) BEKORO TAPAYUNA
 CPF: 047.033.451-70
 Cargo/Função: (8850) PROFESSOR INDIO
 Referência: A-001 Carga Horária: 20 horas semanais
 Un. Adm: (158380) E.E. INDIGENA GORONÃ
 A Partir de: 27/01/2014 Até 22/12/2014
CONTRATO/SEDUC/09187/2014 DE:
 13/02/2014
 Processo Nº: 1000001454481
 Contratado: (224799/4) ELAIDE COSTA AMORIM
 CPF: 000.338.371-71
 Cargo/Função: (3506) CONTR.TEMP.FUNCAO PROF. HABILITADO
 Referência: B-001 Carga Horária: 30 horas semanais
 Un. Adm: (158348) E.E. ROBERVAL COSTA REIS
 A Partir de: 03/02/2014 Até 11/03/2014
CONTRATO/SEDUC/09188/2014 DE:
 13/02/2014
 Processo Nº: 1000001453386
 Contratado: (224862/6) ALCIONE SOUZA DA SILVA
 CPF: 004.578.361-64
 Cargo/Função: (3506) CONTR.TEMP.FUNCAO PROF. HABILITADO
 Referência: B-001 Carga Horária: 24 horas semanais
 Un. Adm: (010960) E.E. JOSE RODRIGUES DOS SANTOS
 A Partir de: 27/01/2014 Até 22/12/2014
CONTRATO/SEDUC/09189/2014 DE:
 13/02/2014
 Processo Nº: 1000001456960

Contratado: (224865/7) DAMIANA SARAFIM CARDOSO
 CPF: 453.639.513-04
 Cargo/Função: (3506) CONTR.TEMP.FUNCAO PROF. HABILITADO
 Referência: B-001 Carga Horária: 18 horas semanais
 Un. Adm: (124052) E.E. LEONISIO LEMOS MELO
 A Partir de: 27/01/2014 Até 22/12/2014
 CONTRATO/SEDUC/09190/2014 DE:
 13/02/2014

Processo Nº: 1000001448146
 Contratado: (224866/20) VILMA YOSHIKO TAKAHASHI CARDOSO
 CPF: 052.444.838-89
 Cargo/Função: (3506) CONTR.TEMP.FUNCAO PROF. HABILITADO
 Referência: B-001 Carga Horária: 05 horas semanais
 Un. Adm: (016411) E.E. 19 DE JULHO
 A Partir de: 27/01/2014 Até 22/12/2014
 CONTRATO/SEDUC/09191/2014 DE:
 13/02/2014

Processo Nº: 1000001457493
 Contratado: (224867/4) ROSANGELA DE JESUS VIEIRA
 CPF: 898.536.361-15
 Cargo/Função: (3468) TECNICO ADMINISTRATIVO EDUCACIONAL
 Referência: A-001 Carga Horária: 30 horas semanais
 Un. Adm: (011185) E.E. 7 DE SETEMBRO
 A Partir de: 27/01/2014 Até 22/12/2014
 CONTRATO/SEDUC/09192/2014 DE:
 13/02/2014

Processo Nº: 1000001458173
 Contratado: (224914/6) FABRICIA RIBEIRO ALVES
 CPF: 029.760.671-98
 Cargo/Função: (3506) CONTR.TEMP.FUNCAO PROF. HABILITADO
 Referência: B-001 Carga Horária: 07 horas semanais
 Un. Adm: (015091) E.E. ANTONIO GROHS
 A Partir de: 03/02/2014 Até 11/03/2014
 CONTRATO/SEDUC/09193/2014 DE:
 13/02/2014

Processo Nº: 1000001451457
 Contratado: (224958/10) TELMA COSTA SILVA
 CPF: 016.945.161-56
 Cargo/Função: (3468) TECNICO ADMINISTRATIVO EDUCACIONAL
 Referência: A-001 Carga Horária: 30 horas semanais
 Un. Adm: (158828) E.E. "WALDIR BENTO DA COSTA"
 A Partir de: 03/02/2014 Até 22/12/2014
 CONTRATO/SEDUC/09194/2014 DE:
 13/02/2014

Processo Nº: 1000001459549
 Contratado: (225005/5) LUZINETE ROSA DE PINHO
 CPF: 495.378.301-87
 Cargo/Função: (3506) CONTR.TEMP.FUNCAO PROF. HABILITADO
 Referência: B-001 Carga Horária: 30 horas semanais
 Un. Adm: (173355) E. E. BOA ESPERANÇA
 A Partir de: 03/02/2014 Até 11/03/2014
 CONTRATO/SEDUC/09195/2014 DE:
 13/02/2014

Processo Nº: 1000001455000
 Contratado: (225007/6) MEJI TAPAYUNA
 CPF: 047.152.161-24
 Cargo/Função: (3476) APOIO ADM. EDUCACIONAL-ELEMENTAR
 Referência: A-001 Carga Horária: 30 horas semanais
 Un. Adm: (158380) E.E. INDÍGENA GORONÃ
 A Partir de: 03/02/2014 Até 22/12/2014
 CONTRATO/SEDUC/09196/2014 DE:
 13/02/2014

Processo Nº: 1000001446457
 Contratado: (225039/7) SONELI LOPES DA TRINDADE
 CPF: 030.227.771-40
 Cargo/Função: (3468) TECNICO ADMINISTRATIVO EDUCACIONAL
 Referência: A-001 Carga Horária: 30 horas semanais
 Un. Adm: (094420) E.E. MADRE CRISTINA
 A Partir de: 27/01/2014 Até 22/12/2014
 CONTRATO/SEDUC/09197/2014 DE:
 13/02/2014

Processo Nº: 1000001448288
 Contratado: (225050/8) FABIO RODRIGUES BERNARDO
 CPF: 021.076.971-83
 Cargo/Função: (3476) APOIO ADM. EDUCACIONAL-ELEMENTAR
 Referência: A-001 Carga Horária: 30 horas semanais
 Un. Adm: (159700) E.E. "ANTONIO ALVES DIAS"
 A Partir de: 27/01/2014 Até 22/12/2014
 CONTRATO/SEDUC/09198/2014 DE:
 13/02/2014

Processo Nº: 1000001448290
 Contratado: (225051/8) GERALDO TEIXEIRA MENDES
 CPF: 015.922.991-05
 Cargo/Função: (3476) APOIO ADM. EDUCACIONAL-ELEMENTAR
 Referência: A-001 Carga Horária: 30 horas semanais
 Un. Adm: (159700) E.E. "ANTONIO ALVES DIAS"
 A Partir de: 27/01/2014 Até 22/12/2014
 CONTRATO/SEDUC/09199/2014 DE:
 13/02/2014

Processo Nº: 1000001448305
 Contratado: (225052/5) DELMA MUNIZ DA SILVA
 CPF: 010.829.791-80
 Cargo/Função: (3476) APOIO ADM. EDUCACIONAL-ELEMENTAR
 Referência: A-001 Carga Horária: 30 horas semanais
 Un. Adm: (159700) E.E. "ANTONIO ALVES DIAS"
 A Partir de: 27/01/2014 Até 22/12/2014
 CONTRATO/SEDUC/09200/2014 DE:
 13/02/2014

Processo Nº: 1000001448297
 Contratado: (225053/7) VALQUIRIA SOUSA SANTOS PEREIRA DA SILVA
 CPF: 025.266.951-71
 Cargo/Função: (3476) APOIO ADM. EDUCACIONAL-ELEMENTAR
 Referência: A-001 Carga Horária: 30 horas semanais

Un. Adm: (159700) E.E. "ANTONIO ALVES DIAS"
 A Partir de: 27/01/2014 Até 22/12/2014
 CONTRATO/SEDUC/09201/2014 DE:
 13/02/2014

Processo Nº: 1000001455676
 Contratado: (225079/8) VALDETINA GOMES PEREIRA
 CPF: 514.398.831-49
 Cargo/Função: (3476) APOIO ADM. EDUCACIONAL-ELEMENTAR
 Referência: A-001 Carga Horária: 30 horas semanais
 Un. Adm: (015911) E.E. RAMON SANCHES MARQUES
 A Partir de: 03/02/2014 Até 11/03/2014
 CONTRATO/SEDUC/09202/2014 DE:
 13/02/2014

Processo Nº: 1000001458718
 Contratado: (225675/7) GLEISON LUIZ DOS SANTOS
 CPF: 468.999.792-68
 Cargo/Função: (3506) CONTR.TEMP.FUNCAO PROF. HABILITADO
 Referência: B-001 Carga Horária: 09 horas semanais
 Un. Adm: (016500) E.E. MARIO SPINELLI
 A Partir de: 02/02/2014 Até 22/12/2014
 CONTRATO/SEDUC/09203/2014 DE:
 13/02/2014

Processo Nº: 1000001450330
 Contratado: (225829/3) SOELI MARIA FIGUEIREDO OLIVEIRA
 CPF: 015.700.341-84
 Cargo/Função: (3476) APOIO ADM. EDUCACIONAL-ELEMENTAR
 Referência: A-001 Carga Horária: 30 horas semanais
 Un. Adm: (009610) E.E. ANTONIO EPAMINONDAS
 A Partir de: 27/01/2014 Até 22/12/2014
 CONTRATO/SEDUC/09204/2014 DE:
 13/02/2014

Processo Nº: 1000001448623
 Contratado: (226177/5) GLORIA BATISTA DOS SANTOS
 CPF: 979.748.541-20
 Cargo/Função: (3476) APOIO ADM. EDUCACIONAL-ELEMENTAR
 Referência: A-001 Carga Horária: 30 horas semanais
 Un. Adm: (013170) E.E. DEP. JOAO EVARISTO CURVO
 A Partir de: 27/01/2014 Até 22/12/2014
 CONTRATO/SEDUC/09205/2014 DE:
 13/02/2014

Processo Nº: 1000001450591
 Contratado: (226192/6) JOSIVALDO CASTRO DOS SANTOS
 CPF: 016.049.865-14
 Cargo/Função: (3476) APOIO ADM. EDUCACIONAL-ELEMENTAR
 Referência: A-001 Carga Horária: 30 horas semanais
 Un. Adm: (155110) E.E. ANGELO MELHORANÇA
 A Partir de: 27/01/2014 Até 22/12/2014
 CONTRATO/SEDUC/09206/2014 DE:
 13/02/2014

Processo Nº: 1000001447936
 Contratado: (226267/8) MARCOS SCHIMITANA
 CPF: 945.236.811-04
 Cargo/Função: (3476) APOIO ADM. EDUCACIONAL-ELEMENTAR
 Referência: A-001 Carga Horária: 30 horas semanais
 Un. Adm: (015423) E.E. DR. ANISIO JOSE MOREIRA
 A Partir de: 27/01/2014 Até 22/12/2014
 CONTRATO/SEDUC/09207/2014 DE:
 13/02/2014

Processo Nº: 1000001453925
 Contratado: (226362/5) GEOVANIA OLIVEIRA DA SILVA
 CPF: 040.986.941-40
 Cargo/Função: (3506) CONTR.TEMP.FUNCAO PROF. HABILITADO
 Referência: B-001 Carga Horária: 14 horas semanais
 Un. Adm: (117587) E.E. SANTANA DO TAQUARAL
 A Partir de: 27/01/2014 Até 22/12/2014
 CONTRATO/SEDUC/09208/2014 DE:
 13/02/2014

Processo Nº: 1000001449806
 Contratado: (226534/8) JOAQUIM BEZERRA MOREIRA
 CPF: 039.765.841-93
 Cargo/Função: (3476) APOIO ADM. EDUCACIONAL-ELEMENTAR
 Referência: A-001 Carga Horária: 30 horas semanais
 Un. Adm: (158615) E.E. "CINCO DE ABRIL"
 A Partir de: 27/01/2014 Até 22/12/2014
 CONTRATO/SEDUC/09209/2014 DE:
 13/02/2014

Processo Nº: 1000001451888
 Contratado: (22694/2) DANIZETH SELUZIA RODRIGUES DUTRA
 CPF: 325.671.111-15
 Cargo/Função: (3506) CONTR.TEMP.FUNCAO PROF. HABILITADO
 Referência: B-001 Carga Horária: 30 horas semanais
 Un. Adm: (045403) E.E. ALEXANDRE LEITE
 A Partir de: 27/01/2014 Até 22/12/2014
 CONTRATO/SEDUC/09210/2014 DE:
 13/02/2014

Processo Nº: 1000001449593
 Contratado: (227931/8) ROSANE CRISTINA VARGAS ZANARO
 CPF: 550.931.241-68
 Cargo/Função: (3476) APOIO ADM. EDUCACIONAL-ELEMENTAR
 Referência: A-001 Carga Horária: 30 horas semanais
 Un. Adm: (069523) E.E. CONQUISTA D' OESTE
 A Partir de: 27/01/2014 Até 22/12/2014
 CONTRATO/SEDUC/09211/2014 DE:
 13/02/2014

Processo Nº: 1000001444661
 Contratado: (227943/6) ELSON PAULO LAURETTE
 CPF: 722.617.492-87
 Cargo/Função: (3476) APOIO ADM. EDUCACIONAL-ELEMENTAR
 Referência: A-001 Carga Horária: 30 horas semanais
 Un. Adm: (065498) E.E. OLAVO BILAC
 A Partir de: 22/01/2014 Até 22/12/2014
 CONTRATO/SEDUC/09212/2014 DE:
 13/02/2014

Processo Nº: 1000001451668
 Contratado: (228115/19) FERNANDA DA SILVA ALVES
 CPF: 016.785.441-08
 Cargo/Função: (3506) CONTR.TEMP.FUNCAO PROF. HABILITADO
 Referência: B-001 Carga Horária: 22 horas semanais
 Un. Adm: (145769) E.E. FRANCISCA BARROS DE CARVALHO
 A Partir de: 03/02/2014 Até 11/03/2014
 CONTRATO/SEDUC/09213/2014 DE:
 13/02/2014

Processo Nº: 1000001454681
 Contratado: (228121/8) IVONE ROSALIA TOME ESPADA
 CPF: 335.806.269-49
 Cargo/Função: (3506) CONTR.TEMP.FUNCAO PROF. HABILITADO
 Referência: B-001 Carga Horária: 01 hora semanal
 Un. Adm: (016152) E.E. ALICE BARBOSA PACHECO
 A Partir de: 03/02/2014 Até 22/12/2014
 CONTRATO/SEDUC/09214/2014 DE:
 13/02/2014

Processo Nº: 1000001453704
 Contratado: (228122/9) ROSIMAR NOBERTO DA SILVA
 CPF: 026.481.791-51
 Cargo/Função: (3506) CONTR.TEMP.FUNCAO PROF. HABILITADO
 Referência: B-001 Carga Horária: 18 horas semanais
 Un. Adm: (163660) E.E. "ANA MARIA TISSIANI DE OLIVEIRA"
 A Partir de: 27/01/2014 Até 22/12/2014
 CONTRATO/SEDUC/09215/2014 DE:
 13/02/2014

Processo Nº: 1000001455214
 Contratado: (228193/11) LIDIANE ALMEIDA DA SILVA
 CPF: 699.893.701-68
 Cargo/Função: (3506) CONTR.TEMP.FUNCAO PROF. HABILITADO
 Referência: B-001 Carga Horária: 16 horas semanais
 Un. Adm: (077895) E.E. 19 DE DEZEMBRO
 A Partir de: 27/01/2014 Até 22/12/2014
 CONTRATO/SEDUC/09216/2014 DE:
 13/02/2014

Processo Nº: 1000001460014
 Contratado: (228219/10) CAROLINE GUERRA DO NASCIMENTO
 CPF: 068.086.649-35
 Cargo/Função: (3506) CONTR.TEMP.FUNCAO PROF. HABILITADO
 Referência: B-001 Carga Horária: 20 horas semanais
 Un. Adm: (011339) E.E. IR. DIVA PIMENTEL
 A Partir de: 21/12/2013 Até 11/03/2014
 CONTRATO/SEDUC/09217/2014 DE:
 13/02/2014

Processo Nº: 1000001459017
 Contratado: (228221/5) MARIA DE LOURDES XAVIER DE JESUS
 CPF: 382.841.031-68
 Cargo/Função: (3506) CONTR.TEMP.FUNCAO PROF. HABILITADO
 Referência: B-001 Carga Horária: 30 horas semanais
 Un. Adm: (020516) E.E. DR. MARIO DE CASTRO
 A Partir de: 03/02/2014 Até 11/03/2014
 CONTRATO/SEDUC/09218/2014 DE:
 13/02/2014

Processo Nº: 1000001456523
 Contratado: (228287/5) UEVERSON DE OLIVEIRA DOS SANTOS
 CPF: 031.512.781-32
 Cargo/Função: (3506) CONTR.TEMP.FUNCAO PROF. HABILITADO
 Referência: B-001 Carga Horária: 24 horas semanais
 Un. Adm: (013188) E.E. JUSCELINO K. DE OLIVEIRA
 A Partir de: 27/01/2014 Até 22/12/2014
 CONTRATO/SEDUC/09219/2014 DE:
 13/02/2014

Processo Nº: 1000001456172
 Contratado: (228318/4) VILMA FERREIRA DE SOUSA
 CPF: 012.606.761-96
 Cargo/Função: (3476) APOIO ADM. EDUCACIONAL-ELEMENTAR
 Referência: A-001 Carga Horária: 30 horas semanais
 Un. Adm: (014796) E.E. MARIA QUITERIA
 A Partir de: 03/02/2014 Até 22/12/2014
 CONTRATO/SEDUC/09220/2014 DE:
 13/02/2014

Processo Nº: 1000001446577
 Contratado: (228384/7) ELIAS BALBINO DE FRANCA
 CPF: 000.066.981-40
 Cargo/Função: (3476) APOIO ADM. EDUCACIONAL-ELEMENTAR
 Referência: A-001 Carga Horária: 30 horas semanais
 Un. Adm: (163660) E.E. "ANA MARIA TISSIANI DE OLIVEIRA"
 A Partir de: 27/01/2014 Até 22/12/2014
 CONTRATO/SEDUC/09221/2014 DE:
 13/02/2014

Processo Nº: 1000001452396
 Contratado: (228404/4) JOSSIMARA DE OLIVEIRA
 CPF: 021.038.741-61
 Cargo/Função: (3468) TECNICO ADMINISTRATIVO EDUCACIONAL
 Referência: A-001 Carga Horária: 30 horas semanais
 Un. Adm: (013552) E.E. PEDRO BIANCHINI
 A Partir de: 03/02/2014 Até 11/03/2014
 CONTRATO/SEDUC/09222/2014 DE:
 13/02/2014

Processo Nº: 1000001445863
 Contratado: (228411/4) ROSA SOUSA DA SILVA
 CPF: 522.706.531-49
 Cargo/Função: (3476) APOIO ADM. EDUCACIONAL-ELEMENTAR
 Referência: A-001 Carga Horária: 30 horas semanais
 Un. Adm: (124052) E.E. LEONISIO LEMOS MELO
 A Partir de: 27/01/2014 Até 22/12/2014
 CONTRATO/SEDUC/09223/2014 DE:
 13/02/2014

Processo Nº: 1000001448309
 Contratado: (228418/4) CINTIA DE FREITAS GONZAGA DOS SANTOS
 CPF: 022.698.761-21
 Cargo/Função: (3476) APOIO ADM. EDUCACIONAL-ELEMENTAR

Referência: A-001 Carga Horária: 30 horas semanais
 Un. Adm: (159700) E.E. "ANTONIO ALVES DIAS"
 A Partir de: 27/01/2014 Até 22/12/2014
 CONTRATO/SEDUC/09224/2014 DE:
 13/02/2014

Processo Nº: 1000001451053
 Contratado: (228422/4) CLAUDINEIA DE GODOY BUENO BERTOLDO
 CPF: 043.716.879-46
 Cargo/Função: (3468) TECNICO ADMINISTRATIVO EDUCACIONAL
 Referência: A-001 Carga Horária: 30 horas semanais
 Un. Adm: (102326) E. E. ALFREDO TREUHERZ
 A Partir de: 03/02/2014 Até 11/03/2014
 CONTRATO/SEDUC/09225/2014 DE:
 13/02/2014

Processo Nº: 1000001454313
 Contratado: (228426/6) ORIONE DIAS ELIAS
 CPF: 952.795.801-63
 Cargo/Função: (3476) APOIO ADM. EDUCACIONAL-ELEMENTAR
 Referência: A-001 Carga Horária: 30 horas semanais
 Un. Adm: (156000) E.E. PROFª ZULEIDE DOS SANTOS BARROS
 A Partir de: 03/02/2014 Até 11/03/2014
 CONTRATO/SEDUC/09226/2014 DE:
 13/02/2014

Processo Nº: 1000001447094
 Contratado: (228473/10) MARIA MADALENA DE QUEIROZ ATAIDE
 CPF: 786.007.741-87
 Cargo/Função: (3506) CONTR.TEMP.FUNCAO PROF. HABILITADO
 Referência: B-001 Carga Horária: 01 hora semanal
 Un. Adm: (097012) E. E. JOSE APARECIDO RIBEIRO
 A Partir de: 27/01/2014 Até 22/12/2014
 CONTRATO/SEDUC/09227/2014 DE:
 13/02/2014

Processo Nº: 1000001447090
 Contratado: (228473/11) MARIA MADALENA DE QUEIROZ ATAIDE
 CPF: 786.007.741-87
 Cargo/Função: (3506) CONTR.TEMP.FUNCAO PROF. HABILITADO
 Referência: B-001 Carga Horária: 01 hora semanal
 Un. Adm: (097012) E. E. JOSE APARECIDO RIBEIRO
 A Partir de: 27/01/2014 Até 17/07/2014
 CONTRATO/SEDUC/09228/2014 DE:
 13/02/2014

Processo Nº: 1000001445513
 Contratado: (228487/10) ELIZEU DAVID DA SILVA
 CPF: 019.140.351-27
 Cargo/Função: (3506) CONTR.TEMP.FUNCAO PROF. HABILITADO
 Referência: B-001 Carga Horária: 18 horas semanais
 Un. Adm: (145718) E.E. BOA ESPERANCA
 A Partir de: 27/01/2014 Até 22/12/2014
 CONTRATO/SEDUC/09229/2014 DE:
 13/02/2014

Processo Nº: 1000001458824
 Contratado: (228503/5) ELISANDRA DE QUADROS VIEIRA
 CPF: 453.309.561-53
 Cargo/Função: (3506) CONTR.TEMP.FUNCAO PROF. HABILITADO
 Referência: B-001 Carga Horária: 30 horas semanais
 Un. Adm: (020516) E.E. DR. MARIO DE CASTRO
 A Partir de: 03/02/2014 Até 11/03/2014
 CONTRATO/SEDUC/09230/2014 DE:
 13/02/2014

Processo Nº: 1000001459382
 Contratado: (228511/8) MAGNO DE OLIVEIRA SERRA JUNIOR
 CPF: 023.582.911-02
 Cargo/Função: (3506) CONTR.TEMP.FUNCAO PROF. HABILITADO
 Referência: B-001 Carga Horária: 20 horas semanais
 Un. Adm: (016144) E.E. JUPIARA
 A Partir de: 03/02/2014 Até 11/03/2014
 CONTRATO/SEDUC/09231/2014 DE:
 13/02/2014

Processo Nº: 1000001458972
 Contratado: (228517/9) MARCELO CARLOTA
 CPF: 022.118.458-94
 Cargo/Função: (3506) CONTR.TEMP.FUNCAO PROF. HABILITADO
 Referência: B-001 Carga Horária: 20 horas semanais
 Un. Adm: (020516) E.E. DR. MARIO DE CASTRO
 A Partir de: 03/02/2014 Até 11/03/2014
 CONTRATO/SEDUC/09232/2014 DE:
 13/02/2014

Processo Nº: 1000001445743
 Contratado: (228540/6) ENEDINA INES DIAS NONATO
 CPF: 000.727.441-62
 Cargo/Função: (3468) TECNICO ADMINISTRATIVO EDUCACIONAL
 Referência: A-001 Carga Horária: 30 horas semanais
 Un. Adm: (154946) CENTRO DE EDUC.DE JOVEM E ADULTO-CEJA PAULO
 FREIRE
 A Partir de: 27/01/2014 Até 22/12/2014
 CONTRATO/SEDUC/09233/2014 DE:
 13/02/2014

Processo Nº: 1000001445198
 Contratado: (228621/5) MARIA FERREIRA DE ALMEIDA
 CPF: 284.726.241-53
 Cargo/Função: (3476) APOIO ADM. EDUCACIONAL-ELEMENTAR
 Referência: A-001 Carga Horária: 30 horas semanais
 Un. Adm: (097012) E. E. JOSE APARECIDO RIBEIRO
 A Partir de: 27/01/2014 Até 22/12/2014
 CONTRATO/SEDUC/09234/2014 DE:
 13/02/2014

Processo Nº: 1000001456200
 Contratado: (228647/5) CLAUDINE RIBEIRO DE AMORIM VIEIRA
 CPF: 594.954.211-87
 Cargo/Função: (3506) CONTR.TEMP.FUNCAO PROF. HABILITADO
 Referência: B-001 Carga Horária: 20 horas semanais
 Un. Adm: (012319) E.E. DEP. MILTON FIGUEIREDO
 A Partir de: 03/02/2014 Até 11/03/2014

CONTRATO/SEDUC/09235/2014 DE:
13/02/2014
Processo Nº: 1000001448065
Contratado: (228650/14) DERMIVAL ALVES DA SILVA
CPF: 092.700.398-89
Cargo/Função: (3506) CONTR.TEMP.FUNCAO PROF. HABILITADO
Referência: B-001 Carga Horária: 26 horas semanais
Un. Adm: (114553) E.E. Pe. JOHANNES BERTHOLD HENNING
A Partir de: 27/01/2014 Até 22/12/2014

CONTRATO/SEDUC/09236/2014 DE:
13/02/2014
Processo Nº: 1000001448001
Contratado: (228661/9) ANDREIA MARIA DE ARRUDA
CPF: 011.421.091-86
Cargo/Função: (3506) CONTR.TEMP.FUNCAO PROF. HABILITADO
Referência: B-001 Carga Horária: 26 horas semanais
Un. Adm: (097012) E. E. JOSE APARECIDO RIBEIRO
A Partir de: 27/01/2014 Até 22/12/2014

CONTRATO/SEDUC/09237/2014 DE:
13/02/2014
Processo Nº: 1000001448110
Contratado: (228677/4) EDINEIS RIBEIRO DA SILVA
CPF: 998.145.101-06
Cargo/Função: (3476) APOIO ADM. EDUCACIONAL-ELEMENTAR
Referência: A-001 Carga Horária: 30 horas semanais
Un. Adm: (076198) E.E. PAULO FREIRE
A Partir de: 30/01/2014 Até 22/12/2014

CONTRATO/SEDUC/09238/2014 DE:
13/02/2014
Processo Nº: 1000001445737
Contratado: (228678/7) CARLOS MENDES DA SILVA
CPF: 001.261.191-39
Cargo/Função: (3476) APOIO ADM. EDUCACIONAL-ELEMENTAR
Referência: A-001 Carga Horária: 30 horas semanais
Un. Adm: (163554) E.E. RUI BARBOSA
A Partir de: 27/01/2014 Até 22/12/2014

CONTRATO/SEDUC/09239/2014 DE:
13/02/2014
Processo Nº: 1000001458622
Contratado: (228743/32) MADELIZ SALDANHA
CPF: 011.825.571-12
Cargo/Função: (3506) CONTR.TEMP.FUNCAO PROF. HABILITADO
Referência: B-001 Carga Horária: 03 horas semanais
Un. Adm: (009709) E.E. MARIANA LUIZA MOREIRA
A Partir de: 03/02/2014 Até 11/03/2014

CONTRATO/SEDUC/09240/2014 DE:
13/02/2014
Processo Nº: 1000001457315
Contratado: (228795/7) ADAIR MARIA MORAES DE OLIVEIRA
CPF: 551.910.531-68
Cargo/Função: (3506) CONTR.TEMP.FUNCAO PROF. HABILITADO
Referência: B-001 Carga Horária: 20 horas semanais
Un. Adm: (012211) E.E. MERCEDES DE PAULA SODA
A Partir de: 03/02/2014 Até 11/03/2014

CONTRATO/SEDUC/09241/2014 DE:
13/02/2014
Processo Nº: 1000001454826
Contratado: (228812/8) MARIZA DE MORAES SOARES REZENDE DA SILVA
CPF: 030.489.051-03
Cargo/Função: (3476) APOIO ADM. EDUCACIONAL-ELEMENTAR
Referência: A-001 Carga Horária: 30 horas semanais
Un. Adm: (049549) E.E. SAO MIGUEL
A Partir de: 03/02/2014 Até 11/03/2014

CONTRATO/SEDUC/09242/2014 DE:
13/02/2014
Processo Nº: 1000001446039
Contratado: (228842/12) NARA BARROS JARDIM GONZAGA
CPF: 721.822.531-49
Cargo/Função: (3506) CONTR.TEMP.FUNCAO PROF. HABILITADO
Referência: B-001 Carga Horária: 08 horas semanais
Un. Adm: (011274) E.E. PROFª. MARIA NAZARETH M. NOLETO
A Partir de: 07/01/2014 Até 13/02/2014

CONTRATO/SEDUC/09243/2014 DE:
13/02/2014
Processo Nº: 1000001457223
Contratado: (228888/5) SILVANIA FERREIRA FELIX
CPF: 022.204.221-43
Cargo/Função: (3468) TECNICO ADMINISTRATIVO EDUCACIONAL
Referência: A-001 Carga Horária: 30 horas semanais
Un. Adm: (015920) E.E. - ANTONIO HORTOLLANI
A Partir de: 03/02/2014 Até 11/03/2014

CONTRATO/SEDUC/09244/2014 DE:
13/02/2014
Processo Nº: 1000001450544
Contratado: (228891/6) REGINEIDE BATISTA MELO
CPF: 983.189.851-68
Cargo/Função: (3506) CONTR.TEMP.FUNCAO PROF. HABILITADO
Referência: B-001 Carga Horária: 06 horas semanais
Un. Adm: (163651) E.E. "DECIO LUIZ FURIGO"
A Partir de: 29/01/2014 Até 22/12/2014

CONTRATO/SEDUC/09245/2014 DE:
13/02/2014
Processo Nº: 1000001446024
Contratado: (228946/8) ROZIMEIRE BATISTA FERREIRA
CPF: 922.536.871-20
Cargo/Função: (3506) CONTR.TEMP.FUNCAO PROF. HABILITADO
Referência: B-001 Carga Horária: 20 horas semanais
Un. Adm: (012211) E.E. MERCEDES DE PAULA SODA
A Partir de: 07/01/2014 Até 24/02/2014

CONTRATO/SEDUC/09246/2014 DE:
13/02/2014
Processo Nº: 1000001450601
Contratado: (228982/5) CHISDAINA DOS SANTOS TAVARES

CPF: 028.921.211-16
Cargo/Função: (3476) APOIO ADM. EDUCACIONAL-ELEMENTAR
Referência: A-001 Carga Horária: 30 horas semanais
Un. Adm: (158828) E.E. "WALDIR BENTO DA COSTA"
A Partir de: 27/01/2014 Até 22/12/2014

CONTRATO/SEDUC/09247/2014 DE:
13/02/2014
Processo Nº: 1000001448773
Contratado: (229037/8) JOSE WILSON DOS SANTOS SOUSA
CPF: 002.444.323-92
Cargo/Função: (3476) APOIO ADM. EDUCACIONAL-ELEMENTAR
Referência: A-001 Carga Horária: 30 horas semanais
Un. Adm: (124079) E.E. CANDIDO PORTINARI
A Partir de: 27/01/2014 Até 22/12/2014

CONTRATO/SEDUC/09248/2014 DE:
13/02/2014
Processo Nº: 1000001447410
Contratado: (229043/7) BRUNA APARECIDA DA SILVA
CPF: 038.570.701-02
Cargo/Função: (3468) TECNICO ADMINISTRATIVO EDUCACIONAL
Referência: A-001 Carga Horária: 30 horas semanais
Un. Adm: (015903) E.E. MIN. PETRONIO PORTELA NUNES
A Partir de: 27/01/2014 Até 22/12/2014

CONTRATO/SEDUC/09249/2014 DE:
13/02/2014
Processo Nº: 1000001447266
Contratado: (229044/8) EDIVANIA MARIA DA SILVA TAVARES
CPF: 023.640.201-31
Cargo/Função: (3476) APOIO ADM. EDUCACIONAL-ELEMENTAR
Referência: A-001 Carga Horária: 30 horas semanais
Un. Adm: (015903) E.E. MIN. PETRONIO PORTELA NUNES
A Partir de: 27/01/2014 Até 22/12/2014

CONTRATO/SEDUC/09250/2014 DE:
13/02/2014
Processo Nº: 1000001445695
Contratado: (229046/5) MARIA EDICORAI MARQUES DE ARAUJO
CPF: 536.022.501-72
Cargo/Função: (3476) APOIO ADM. EDUCACIONAL-ELEMENTAR
Referência: A-001 Carga Horária: 30 horas semanais
Un. Adm: (156680) E.E. "MARECHAL CÂNDIDO RONDON"
A Partir de: 27/01/2014 Até 22/12/2014

CONTRATO/SEDUC/09251/2014 DE:
13/02/2014
Processo Nº: 1000001452117
Contratado: (229074/7) BEKO METUKTIRE
CPF: 035.180.401-38
Cargo/Função: (8850) PROFESSOR INDIO
Referência: A-001 Carga Horária: 21 horas semanais
Un. Adm: (124001) E.E. INDIGENA METUKTIRE
A Partir de: 27/01/2014 Até 22/12/2014

CONTRATO/SEDUC/09252/2014 DE:
13/02/2014
Processo Nº: 1000001458888
Contratado: (229088/6) ADRIANA PEREIRA DE SOUZA
CPF: 875.561.381-00
Cargo/Função: (3506) CONTR.TEMP.FUNCAO PROF. HABILITADO
Referência: B-001 Carga Horária: 20 horas semanais
Un. Adm: (009725) E.E. AGENOR FERREIRA LEAO
A Partir de: 03/02/2014 Até 11/03/2014

CONTRATO/SEDUC/09253/2014 DE:
13/02/2014
Processo Nº: 1000001445641
Contratado: (229113/21) DOUGLAS DA SILVA RAMOS
CPF: 009.733.131-70
Cargo/Função: (3506) CONTR.TEMP.FUNCAO PROF. HABILITADO
Referência: B-001 Carga Horária: 14 horas semanais
Un. Adm: (013170) E.E. DEP. JOAO EVARISTO CURVO
A Partir de: 27/01/2014 Até 22/12/2014

CONTRATO/SEDUC/09254/2014 DE:
13/02/2014
Processo Nº: 1000001446772
Contratado: (229133/10) HUGERIO BRITO DA SILVA
CPF: 787.361.612-68
Cargo/Função: (3506) CONTR.TEMP.FUNCAO PROF. HABILITADO
Referência: B-001 Carga Horária: 27 horas semanais
Un. Adm: (163554) E.E. RUI BARBOSA
A Partir de: 27/01/2014 Até 22/12/2014

CONTRATO/SEDUC/09255/2014 DE:
13/02/2014
Processo Nº: 1000001456400
Contratado: (229137/5) TATIANY APARECIDA ARJONA KONNO
CPF: 986.595.021-91
Cargo/Função: (3506) CONTR.TEMP.FUNCAO PROF. HABILITADO
Referência: B-001 Carga Horária: 06 horas semanais
Un. Adm: (011193) E.E. 10 DE DEZEMBRO
A Partir de: 07/01/2014 Até 24/02/2014

CONTRATO/SEDUC/09256/2014 DE:
13/02/2014
Processo Nº: 1000001452019
Contratado: (229151/6) JOILSON LEITE TORRES
CPF: 258.161.728-40
Cargo/Função: (3506) CONTR.TEMP.FUNCAO PROF. HABILITADO
Referência: B-001 Carga Horária: 12 horas semanais
Un. Adm: (083607) E.E. INDIGENA ELIO TURI RONDON TERENA
A Partir de: 27/01/2014 Até 22/12/2014

CONTRATO/SEDUC/09257/2014 DE:
13/02/2014
Processo Nº: 1000001446960
Contratado: (229151/7) JOILSON LEITE TORRES
CPF: 258.161.728-40
Cargo/Função: (3506) CONTR.TEMP.FUNCAO PROF. HABILITADO
Referência: B-001 Carga Horária: 16 horas semanais
Un. Adm: (083607) E.E. INDIGENA ELIO TURI RONDON TERENA

A Partir de: 27/01/2014 Até 22/12/2014
CONTRATO/SEDUC/09258/2014 DE:
 13/02/2014
 Processo Nº: 1000001446911
 Contratado: (229157/6) ROSENILDO PEREIRA
 CPF: 052.629.341-10
 Cargo/Função: (3514) CONTR.TEMP.FUNCAO PROF. NAO HABILIT
 Referência: A-001 Carga Horária: 20 horas semanais
 Un. Adm: (083607) E.E. INDIGENA ELIO TURI RONDON TERENA
 A Partir de: 27/01/2014 Até 22/12/2014

CONTRATO/SEDUC/09259/2014 DE:
 13/02/2014
 Processo Nº: 1000001457510
 Contratado: (229293/10) TATIANE DOS SANTOS ROCHA
 CPF: 035.178.581-70
 Cargo/Função: (3506) CONTR.TEMP.FUNCAO PROF. HABILITADO
 Referência: B-001 Carga Horária: 26 horas semanais
 Un. Adm: (014796) E.E. MARIA QUITERIA
 A Partir de: 27/01/2014 Até 22/12/2014

CONTRATO/SEDUC/09260/2014 DE:
 13/02/2014
 Processo Nº: 1000001456657
 Contratado: (229311/7) ENEDA CARLA BRANDAO DA TRINDADE
 CPF: 929.938.771-00
 Cargo/Função: (3476) APOIO ADM. EDUCACIONAL-ELEMENTAR
 Referência: A-001 Carga Horária: 30 horas semanais
 Un. Adm: (156388) E.E. SOL NASCENTE
 A Partir de: 27/01/2014 Até 22/12/2014

CONTRATO/SEDUC/09261/2014 DE:
 13/02/2014
 Processo Nº: 1000001458481
 Contratado: (229312/14) VANDA JOAQUIM RODRIGUES
 CPF: 943.513.501-30
 Cargo/Função: (3506) CONTR.TEMP.FUNCAO PROF. HABILITADO
 Referência: B-001 Carga Horária: 20 horas semanais
 Un. Adm: (038652) E.E. 29 DE JULHO
 A Partir de: 03/02/2014 Até 11/03/2014

CONTRATO/SEDUC/09262/2014 DE:
 13/02/2014
 Processo Nº: 1000001458943
 Contratado: (229324/4) LUANA DE ALMEIDA ELCIO
 CPF: 024.620.901-18
 Cargo/Função: (3506) CONTR.TEMP.FUNCAO PROF. HABILITADO
 Referência: B-001 Carga Horária: 20 horas semanais
 Un. Adm: (020516) E.E. DR. MARIO DE CASTRO
 A Partir de: 03/02/2014 Até 11/03/2014

CONTRATO/SEDUC/09263/2014 DE:
 13/02/2014
 Processo Nº: 1000001445688
 Contratado: (229335/29) MARISTELA MARIA MERGEN ANTONIAZZI
 CPF: 808.865.741-53
 Cargo/Função: (3506) CONTR.TEMP.FUNCAO PROF. HABILITADO
 Referência: B-001 Carga Horária: 11 horas semanais
 Un. Adm: (114561) E.E. PROF. ELCIO PRATES
 A Partir de: 27/01/2014 Até 22/12/2014
 PUBLICADA, REGISTRADA, CUMPRÁ-SE.
 Cuiabá-MT, 13 de Fevereiro de 2014.
 Rosa Neide Sandes de Almeida
 Secretário de Estado de Educação

O Secretário de Estado de Educação no uso de suas atribuições que lhes são conferidas por lei,
 Resolve: RETIFICAR
 Objeto: CONTRATAÇÃO TEMPORARIA POR MOTIVO DE URGÊNCIA

CONTRATO/SEDUC/09264/2014 DE:
 13/02/2014
 Processo Nº: 1000001445208
 Contratado: (229346/6) LURDES LEMES PEREIRA
 CPF: 051.726.771-35
 Cargo/Função: (3468) TECNICO ADMINISTRATIVO EDUCACIONAL
 Referência: A-001 Carga Horária: 30 horas semanais
 Un. Adm: (021636) E.E. CECILIA CASTRO BARBOSA
 A Partir de: 21/12/2013 Até 20/05/2014

CONTRATO/SEDUC/09265/2014 DE:
 13/02/2014
 Processo Nº: 1000001438246
 Contratado: (229374/18) VANUSA MARIA DE OLIVEIRA
 CPF: 950.056.091-72
 Cargo/Função: (3506) CONTR.TEMP.FUNCAO PROF. HABILITADO
 Referência: B-001 Carga Horária: 30 horas semanais
 Un. Adm: (013730) E.E. PROFª. ALDA GAWLINSKI SCOPEL
 A Partir de: 21/12/2013 Até 04/05/2014
 PUBLICADA, REGISTRADA, CUMPRÁ-SE.
 Cuiabá-MT, 13 de Fevereiro de 2014.
 Rosa Neide Sandes de Almeida
 Secretário de Estado de Educação

O Secretário de Estado de Educação no uso de suas atribuições que lhes são conferidas por lei,
 Resolve: AUTORIZAR
 Objeto: CONTRATAÇÃO TEMPORARIA POR MOTIVO DE URGÊNCIA

CONTRATO/SEDUC/09266/2014 DE:
 13/02/2014
 Processo Nº: 1000001450337
 Contratado: (229425/8) ALINE KELLY RODRIGUES
 CPF: 039.715.581-60
 Cargo/Função: (3514) CONTR.TEMP.FUNCAO PROF. NAO HABILIT
 Referência: A-001 Carga Horária: 20 horas semanais
 Un. Adm: (155136) E.E. TARLEY ROSSI VILELA
 A Partir de: 27/01/2014 Até 22/12/2014

CONTRATO/SEDUC/09267/2014 DE:
 13/02/2014
 Processo Nº: 1000001447368

Contratado: (229486/8) JOSE ALVES TEODORO
 CPF: 667.807.301-06
 Cargo/Função: (3506) CONTR.TEMP.FUNCAO PROF. HABILITADO
 Referência: B-001 Carga Horária: 17 horas semanais
 Un. Adm: (084344) E.E. MARECHAL CANDIDO RONDON
 A Partir de: 27/01/2014 Até 22/12/2014

CONTRATO/SEDUC/09268/2014 DE:
 13/02/2014
 Processo Nº: 1000001446570
 Contratado: (229546/5) VANUSA NOVAIS DE ARAUJO PEREIRA DE SOUZA
 CPF: 026.706.111-09
 Cargo/Função: (3476) APOIO ADM. EDUCACIONAL-ELEMENTAR
 Referência: A-001 Carga Horária: 30 horas semanais
 Un. Adm: (163660) E.E. "ANA MARIA TISSIANI DE OLIVEIRA"
 A Partir de: 27/01/2014 Até 22/12/2014

CONTRATO/SEDUC/09269/2014 DE:
 13/02/2014
 Processo Nº: 1000001455713
 Contratado: (229559/4) ANGELICA VAZ ARAUJO
 CPF: 032.030.351-97
 Cargo/Função: (3468) TECNICO ADMINISTRATIVO EDUCACIONAL
 Referência: A-001 Carga Horária: 30 horas semanais
 Un. Adm: (015911) E.E. RAMON SANCHES MARQUES
 A Partir de: 03/02/2014 Até 11/03/2014

CONTRATO/SEDUC/09270/2014 DE:
 13/02/2014
 Processo Nº: 1000001444934
 Contratado: (229576/6) MARILZA FRANCICHETI PORTA MORAIS
 CPF: 569.142.961-20
 Cargo/Função: (3476) APOIO ADM. EDUCACIONAL-ELEMENTAR
 Referência: A-001 Carga Horária: 20 horas semanais
 Un. Adm: (075116) E.E. DE ENSINO ESPECIAL LUZ DO SABER
 A Partir de: 27/01/2014 Até 22/12/2014

CONTRATO/SEDUC/09271/2014 DE:
 13/02/2014
 Processo Nº: 1000001452856
 Contratado: (229626/4) EVERSON ROSA ANDRADE DE ARRUDA
 CPF: 850.458.531-04
 Cargo/Função: (3506) CONTR.TEMP.FUNCAO PROF. HABILITADO
 Referência: B-001 Carga Horária: 30 horas semanais
 Un. Adm: (012610) E.E. MARIA S. PEIXOTO MOURA
 A Partir de: 03/02/2014 Até 22/12/2014

CONTRATO/SEDUC/09272/2014 DE:
 13/02/2014
 Processo Nº: 1000001447877
 Contratado: (229631/17) ADRIANA CANDIDO DO CARMO
 CPF: 033.371.681-75
 Cargo/Função: (3506) CONTR.TEMP.FUNCAO PROF. HABILITADO
 Referência: B-001 Carga Horária: 06 horas semanais
 Un. Adm: (016357) E.E. IRANY JAIME FARINA
 A Partir de: 27/01/2014 Até 22/12/2014

CONTRATO/SEDUC/09273/2014 DE:
 13/02/2014
 Processo Nº: 1000001455562
 Contratado: (229833/6) LUCIANA FERREIRA DOS SANTOS
 CPF: 728.762.041-34
 Cargo/Função: (3506) CONTR.TEMP.FUNCAO PROF. HABILITADO
 Referência: B-001 Carga Horária: 30 horas semanais
 Un. Adm: (155128) E.E. AGUA SANTA
 A Partir de: 27/01/2014 Até 22/12/2014

CONTRATO/SEDUC/09274/2014 DE:
 13/02/2014
 Processo Nº: 1000001459219
 Contratado: (229922/11) LAURA SUELLEN RODRIGUES GASPARGARIAS
 CPF: 027.731.441-04
 Cargo/Função: (3506) CONTR.TEMP.FUNCAO PROF. HABILITADO
 Referência: B-001 Carga Horária: 08 horas semanais
 Un. Adm: (038571) E.E. MONTEIRO LOBATO
 A Partir de: 03/02/2014 Até 11/03/2014

CONTRATO/SEDUC/09275/2014 DE:
 13/02/2014
 Processo Nº: 1000001453104
 Contratado: (230114/10) CLAUDIA CRISTHIANE DA SILVA
 CPF: 042.919.491-97
 Cargo/Função: (3506) CONTR.TEMP.FUNCAO PROF. HABILITADO
 Referência: B-001 Carga Horária: 24 horas semanais
 Un. Adm: (114553) E.E. Pe. JOHANNES BERTHOLD HENNING
 A Partir de: 29/01/2014 Até 22/12/2014

CONTRATO/SEDUC/09276/2014 DE:
 13/02/2014
 Processo Nº: 1000001458854
 Contratado: (230115/5) MARLI APARECIDA APOLINARIO PICOLI
 CPF: 468.735.031-34
 Cargo/Função: (3506) CONTR.TEMP.FUNCAO PROF. HABILITADO
 Referência: B-001 Carga Horária: 06 horas semanais
 Un. Adm: (016500) E.E. MARIO SPINELLI
 A Partir de: 27/01/2014 Até 22/12/2014

CONTRATO/SEDUC/09277/2014 DE:
 13/02/2014
 Processo Nº: 1000001446684
 Contratado: (230116/4) TAMI LESSI CALDEIRA
 CPF: 005.975.421-47
 Cargo/Função: (3506) CONTR.TEMP.FUNCAO PROF. HABILITADO
 Referência: B-001 Carga Horária: 30 horas semanais
 Un. Adm: (154709) CENTRO DE FORM.DO PROFIS.DA EDUC.E ATEND.PES.

SURDA
 A Partir de: 27/01/2014 Até 22/12/2014

CONTRATO/SEDUC/09278/2014 DE:
 13/02/2014
 Processo Nº: 1000001447087
 Contratado: (230117/4) SHIRLEY DA SILVA PEREIRA FAUSTINO
 CPF: 817.838.251-20
 Cargo/Função: (3506) CONTR.TEMP.FUNCAO PROF. HABILITADO

Referência: B-001 Carga Horária: 30 horas semanais
 Un. Adm: (060267) C.A.P.D.V.DE MATO GROSSO-CAP/MT
 A Partir de: 27/01/2014 Até 22/12/2014
CONTRATO/SEDUC/09279/2014 DE:
 13/02/2014

Processo Nº: 1000001454993
 Contratado: (230125/4) ADRIANA OLEGARIO DA SILVA
 CPF: 025.051.571-70
 Cargo/Função: (3506) CONTR.TEMP.FUNCAO PROF. HABILITADO
 Referência: B-001 Carga Horária: 09 horas semanais
 Un. Adm: (155136) E.E. TARLEY ROSSI VILELA
 A Partir de: 27/01/2014 Até 22/12/2014

CONTRATO/SEDUC/09280/2014 DE:
 13/02/2014

Processo Nº: 1000001448640
 Contratado: (230128/16) VALDISON BARBOSA SILVA
 CPF: 004.451.712-27
 Cargo/Função: (3506) CONTR.TEMP.FUNCAO PROF. HABILITADO
 Referência: B-001 Carga Horária: 21 horas semanais
 Un. Adm: (065498) E.E. OLAVO BILAC
 A Partir de: 28/01/2014 Até 22/12/2014

CONTRATO/SEDUC/09281/2014 DE:
 13/02/2014

Processo Nº: 1000001446552
 Contratado: (230167/4) MARCEL DIVINO OLIVEIRA DA ROSA
 CPF: 023.681.691-80
 Cargo/Função: (3468) TECNICO ADMINISTRATIVO EDUCACIONAL
 Referência: A-001 Carga Horária: 30 horas semanais
 Un. Adm: (012513) E.E. NAGIB SAAD
 A Partir de: 27/01/2014 Até 22/12/2014

CONTRATO/SEDUC/09282/2014 DE:
 13/02/2014

Processo Nº: 1000001448323
 Contratado: (230239/11) EUTALIO AMORIM DA ABADIA
 CPF: 007.684.611-38
 Cargo/Função: (3506) CONTR.TEMP.FUNCAO PROF. HABILITADO
 Referência: B-001 Carga Horária: 18 horas semanais
 Un. Adm: (012556) E.E. SANTA CLAUDINA
 A Partir de: 27/01/2014 Até 22/12/2014

CONTRATO/SEDUC/09283/2014 DE:
 13/02/2014

Processo Nº: 1000001452422
 Contratado: (230241/13) JUSCIMEIRE APARECIDA DE FIGUEIREDO
 CPF: 420.269.541-00
 Cargo/Função: (3506) CONTR.TEMP.FUNCAO PROF. HABILITADO
 Referência: B-001 Carga Horária: 20 horas semanais
 Un. Adm: (012106) E.E. PROFª. ADALGISA DE BARROS
 A Partir de: 08/01/2014 Até 16/02/2014

CONTRATO/SEDUC/09284/2014 DE:
 13/02/2014

Processo Nº: 1000001452650
 Contratado: (230362/8) ALEXANDRA SILVA SANTOS
 CPF: 030.283.964-08
 Cargo/Função: (3506) CONTR.TEMP.FUNCAO PROF. HABILITADO
 Referência: B-001 Carga Horária: 30 horas semanais
 Un. Adm: (163694) C.E.J.A. "CREUSLHI DE SOUZA RAMOS"
 A Partir de: 03/02/2014 Até 11/03/2014

CONTRATO/SEDUC/09285/2014 DE:
 13/02/2014

Processo Nº: 1000001450749
 Contratado: (230376/6) RARIANE DA SILVA LIMA MENEZ
 CPF: 022.655.311-62
 Cargo/Função: (3506) CONTR.TEMP.FUNCAO PROF. HABILITADO
 Referência: B-001 Carga Horária: 06 horas semanais
 Un. Adm: (124052) E.E. LEONISIO LEMOS MELO
 A Partir de: 27/01/2014 Até 22/12/2014

CONTRATO/SEDUC/09286/2014 DE:
 13/02/2014

Processo Nº: 1000001458024
 Contratado: (230377/6) SERGIO MARTINS CARNEIRO
 CPF: 883.519.201-34
 Cargo/Função: (3506) CONTR.TEMP.FUNCAO PROF. HABILITADO
 Referência: B-001 Carga Horária: 15 horas semanais
 Un. Adm: (124052) E.E. LEONISIO LEMOS MELO
 A Partir de: 27/01/2014 Até 22/12/2014

CONTRATO/SEDUC/09287/2014 DE:
 13/02/2014

Processo Nº: 1000001457651
 Contratado: (230378/5) VALDINEI CARDOSO
 CPF: 032.317.151-64
 Cargo/Função: (3506) CONTR.TEMP.FUNCAO PROF. HABILITADO
 Referência: B-001 Carga Horária: 21 horas semanais
 Un. Adm: (124052) E.E. LEONISIO LEMOS MELO
 A Partir de: 27/01/2014 Até 22/12/2014

CONTRATO/SEDUC/09288/2014 DE:
 13/02/2014

Processo Nº: 1000001452974
 Contratado: (230396/7) DINAMAR BASTOS DE LIMA PEREIRA
 CPF: 353.820.741-00
 Cargo/Função: (3506) CONTR.TEMP.FUNCAO PROF. HABILITADO
 Referência: B-001 Carga Horária: 20 horas semanais
 Un. Adm: (045403) E.E. ALEXANDRE LEITE
 A Partir de: 27/01/2014 Até 22/12/2014

CONTRATO/SEDUC/09289/2014 DE:
 13/02/2014

Processo Nº: 1000001446587
 Contratado: (230442/6) GISLENE DE OLIVEIRA MACIEL
 CPF: 010.213.181-32
 Cargo/Função: (3468) TECNICO ADMINISTRATIVO EDUCACIONAL
 Referência: A-001 Carga Horária: 30 horas semanais
 Un. Adm: (114553) E.E. Pe. JOHANNES BERTHOLD HENNING
 A Partir de: 27/01/2014 Até 22/12/2014

CONTRATO/SEDUC/09290/2014 DE: 13/02/2014

Processo Nº: 1000001452717
 Contratado: (230444/5) ABRRAO DA SILVA PEREIRA
 CPF: 020.561.571-60
 Cargo/Função: (3476) APOIO ADM. EDUCACIONAL-ELEMENTAR
 Referência: A-001 Carga Horária: 30 horas semanais
 Un. Adm: (010987) E.E. D. WUNIBALDO TELLEUR
 A Partir de: 30/01/2014 Até 22/12/2014

CONTRATO/SEDUC/09291/2014 DE:
 13/02/2014

Processo Nº: 1000001452142
 Contratado: (230474/7) ROSIMEIRE PRADO AGUIAR DE LIMA
 CPF: 378.183.251-15
 Cargo/Função: (3506) CONTR.TEMP.FUNCAO PROF. HABILITADO
 Referência: B-001 Carga Horária: 20 horas semanais
 Un. Adm: (011118) E.E. RAMIRO BERNARDO DA SILVA
 A Partir de: 03/02/2014 Até 11/03/2014

CONTRATO/SEDUC/09292/2014 DE:
 13/02/2014

Processo Nº: 1000001454417
 Contratado: (230475/14) MARLEIDES SOUSA SILVA
 CPF: 971.877.711-34
 Cargo/Função: (3506) CONTR.TEMP.FUNCAO PROF. HABILITADO
 Referência: B-001 Carga Horária: 29 horas semanais
 Un. Adm: (158348) E.E. ROBERVAL COSTA REIS
 A Partir de: 03/02/2014 Até 11/03/2014

CONTRATO/SEDUC/09293/2014 DE:
 13/02/2014

Processo Nº: 1000001446094
 Contratado: (230484/6) SEBASTIANA CILENE PEREIRA DOS SANTOS
 CPF: 015.733.611-51
 Cargo/Função: (3476) APOIO ADM. EDUCACIONAL-ELEMENTAR
 Referência: A-001 Carga Horária: 30 horas semanais
 Un. Adm: (173509) E. E. HENRIQUE JOSE TRINDADE
 A Partir de: 27/01/2014 Até 22/12/2014

CONTRATO/SEDUC/09294/2014 DE:
 13/02/2014

Processo Nº: 1000001452529
 Contratado: (230653/7) SOLANGE LOPES RUY FERREIRA
 CPF: 078.313.728-14
 Cargo/Função: (3506) CONTR.TEMP.FUNCAO PROF. HABILITADO
 Referência: B-001 Carga Horária: 22 horas semanais
 Un. Adm: (155128) E.E. ÁGUA SANTA
 A Partir de: 27/01/2014 Até 22/12/2014

CONTRATO/SEDUC/09295/2014 DE:
 13/02/2014

Processo Nº: 1000001450414
 Contratado: (230713/5) VINICIOS DO SOL SILVA
 CPF: 050.506.941-59
 Cargo/Função: (3476) APOIO ADM. EDUCACIONAL-ELEMENTAR
 Referência: A-001 Carga Horária: 30 horas semanais
 Un. Adm: (156388) E.E. SOL NASCENTE
 A Partir de: 22/01/2014 Até 22/12/2014

CONTRATO/SEDUC/09296/2014 DE:
 13/02/2014

Processo Nº: 1000001444925
 Contratado: (230720/6) LUZIA EDILEIA DE CAMPOS
 CPF: 013.655.361-30
 Cargo/Função: (3468) TECNICO ADMINISTRATIVO EDUCACIONAL
 Referência: A-001 Carga Horária: 30 horas semanais
 Un. Adm: (075116) E.E. DE ENSINO ESPECIAL LUZ DO SABER
 A Partir de: 27/01/2014 Até 22/12/2014

CONTRATO/SEDUC/09297/2014 DE:
 13/02/2014

Processo Nº: 1000001448594
 Contratado: (230779/12) FRANCISCO CLEBIO PINHEIRO
 CPF: 687.409.722-91
 Cargo/Função: (3506) CONTR.TEMP.FUNCAO PROF. HABILITADO
 Referência: B-001 Carga Horária: 05 horas semanais
 Un. Adm: (065498) E.E. OLAVO BILAC
 A Partir de: 27/01/2014 Até 22/12/2014

CONTRATO/SEDUC/09298/2014 DE:
 13/02/2014

Processo Nº: 1000001455448
 Contratado: (230781/9) ROSICLEI ROCHA
 CPF: 654.733.451-15
 Cargo/Função: (3506) CONTR.TEMP.FUNCAO PROF. HABILITADO
 Referência: B-001 Carga Horária: 20 horas semanais
 Un. Adm: (021644) E.E. PROF. CARLOS PEREIRA BARBOSA
 A Partir de: 03/02/2014 Até 11/03/2014

CONTRATO/SEDUC/09299/2014 DE:
 13/02/2014

Processo Nº: 1000001457080
 Contratado: (230874/24) MARCIA BENTO VIEIRA DOS PASSOS
 CPF: 522.370.601-34
 Cargo/Função: (3506) CONTR.TEMP.FUNCAO PROF. HABILITADO
 Referência: B-001 Carga Horária: 07 horas semanais
 Un. Adm: (013170) E.E. DEP. JOAO EVARISTO CURVO
 A Partir de: 27/01/2014 Até 22/12/2014

CONTRATO/SEDUC/09300/2014 DE:
 13/02/2014

Processo Nº: 1000001456369
 Contratado: (23089/16) DIVINA MARIA AGUIAR ALVES
 CPF: 240.943.151-87
 Cargo/Função: (3506) CONTR.TEMP.FUNCAO PROF. HABILITADO
 Referência: B-001 Carga Horária: 08 horas semanais
 Un. Adm: (014826) E.E. ANTONIO FERREIRA SOBRINHO
 A Partir de: 07/01/2014 Até 21/02/2014

CONTRATO/SEDUC/09301/2014 DE:
 13/02/2014

Processo Nº: 1000001458215
 Contratado: (231064/9) VANIA MARIA PEREIRA DE MORAES
 CPF: 643.235.520-68
 Cargo/Função: (3506) CONTR.TEMP.FUNCAO PROF. HABILITADO

Referência: B-001 Carga Horária: 30 horas semanais
Un. Adm: (015091) E.E. ANTONIO GROHS
A Partir de: 03/02/2014 Até 11/03/2014
CONTRATO/SEDUC/09302/2014 DE:
13/02/2014

Processo Nº: 1000001460070
Contratado: (231065/5) ROSANGELA FERREIRA NOBRE ROMERA
CPF: 486.591.931-72
Cargo/Função: (3506) CONTR.TEMP.FUNCAO PROF. HABILITADO
Referência: B-001 Carga Horária: 20 horas semanais
Un. Adm: (015610) E.E. LUDOVICO DA RIVA NETO
A Partir de: 03/02/2014 Até 11/03/2014
CONTRATO/SEDUC/09303/2014 DE:
13/02/2014

Processo Nº: 1000001455522
Contratado: (231073/11) SHIRLEY DE JESUS MELLO
CPF: 016.871.161-30
Cargo/Função: (3506) CONTR.TEMP.FUNCAO PROF. HABILITADO
Referência: B-001 Carga Horária: 01 hora semanal
Un. Adm: (137766) E.E. PAULO FREIRE
A Partir de: 27/01/2014 Até 22/12/2014
CONTRATO/SEDUC/09304/2014 DE:
13/02/2014

Processo Nº: 1000001448321
Contratado: (231295/7) ALEXANDRA DE OLIVEIRA CARVALHO
CPF: 042.511.921-17
Cargo/Função: (3468) TECNICO ADMINISTRATIVO EDUCACIONAL
Referência: A-001 Carga Horária: 30 horas semanais
Un. Adm: (009610) E.E. ANTONIO EPAMINONDAS
A Partir de: 27/01/2014 Até 22/12/2014
CONTRATO/SEDUC/09305/2014 DE:
13/02/2014

Processo Nº: 1000001451544
Contratado: (231301/6) VALDELENSA ROSA DE SOUZA SILVA
CPF: 872.502.921-53
Cargo/Função: (3468) TECNICO ADMINISTRATIVO EDUCACIONAL
Referência: A-001 Carga Horária: 30 horas semanais
Un. Adm: (145696) E.E. VIRGILIO CORREA FILHO
A Partir de: 03/02/2014 Até 22/12/2014
CONTRATO/SEDUC/09306/2014 DE:
13/02/2014

Processo Nº: 1000001447231
Contratado: (231478/6) RUTE PEREIRA BARBOSA
CPF: 038.570.681-24
Cargo/Função: (3476) APOIO ADM. EDUCACIONAL-ELEMENTAR
Referência: A-001 Carga Horária: 30 horas semanais
Un. Adm: (015903) E.E. MIN. PETRONIO PORTELA NUNES
A Partir de: 27/01/2014 Até 22/12/2014
CONTRATO/SEDUC/09307/2014 DE:
13/02/2014

Processo Nº: 1000001450951
Contratado: (231501/13) RENAN HENRIQUE DE MAGISTRI
CPF: 025.065.441-51
Cargo/Função: (3506) CONTR.TEMP.FUNCAO PROF. HABILITADO
Referência: B-001 Carga Horária: 18 horas semanais
Un. Adm: (010910) E.E. SAO JOSE OPERARIO
A Partir de: 03/02/2014 Até 11/03/2014
CONTRATO/SEDUC/09308/2014 DE:
13/02/2014

Processo Nº: 1000001451683
Contratado: (231502/15) LEANDRA RAFAELLA FRANCA MANCUSO
CPF: 016.451.041-92
Cargo/Função: (3506) CONTR.TEMP.FUNCAO PROF. HABILITADO
Referência: B-001 Carga Horária: 30 horas semanais
Un. Adm: (145769) E.E. FRANCISCA BARROS DE CARVALHO
A Partir de: 03/02/2014 Até 11/03/2014
CONTRATO/SEDUC/09309/2014 DE:
13/02/2014

Processo Nº: 1000001446607
Contratado: (231540/6) LEANDRO COSTA MALDONADO
CPF: 041.833.441-23
Cargo/Função: (3476) APOIO ADM. EDUCACIONAL-ELEMENTAR
Referência: A-001 Carga Horária: 30 horas semanais
Un. Adm: (172456) E.E. "DOROTH STONG"
A Partir de: 27/01/2014 Até 22/12/2014
CONTRATO/SEDUC/09310/2014 DE:
13/02/2014

Processo Nº: 1000001444563
Contratado: (231572/8) MICHELLEN PERES DE SOUZA
CPF: 012.277.281-40
Cargo/Função: (3468) TECNICO ADMINISTRATIVO EDUCACIONAL
Referência: A-001 Carga Horária: 30 horas semanais
Un. Adm: (011088) E.E. ODORICO LEOCARIO ROSA
A Partir de: 27/01/2014 Até 22/12/2014
CONTRATO/SEDUC/09311/2014 DE:
13/02/2014

Processo Nº: 1000001454334
Contratado: (231718/4) SILVIA ANUNCIACAO
CPF: 036.128.151-05
Cargo/Função: (3468) TECNICO ADMINISTRATIVO EDUCACIONAL
Referência: A-001 Carga Horária: 30 horas semanais
Un. Adm: (015865) E.E. 29 DE NOVEMBRO
A Partir de: 03/02/2014 Até 11/03/2014
CONTRATO/SEDUC/09312/2014 DE:
13/02/2014

Processo Nº: 1000001449768
Contratado: (231725/6) NEUZA CATALANO ULE
CPF: 627.880.351-87
Cargo/Função: (3476) APOIO ADM. EDUCACIONAL-ELEMENTAR
Referência: A-001 Carga Horária: 30 horas semanais
Un. Adm: (011088) E.E. ODORICO LEOCARIO ROSA
A Partir de: 03/02/2014 Até 22/12/2014
CONTRATO/SEDUC/09313/2014 DE: 13/02/2014

Processo Nº: 1000001446938
Contratado: (231739/3) DIRLEI SALETE SILVA DA ROSA LAGNI
CPF: 017.169.019-28
Cargo/Função: (3506) CONTR.TEMP.FUNCAO PROF. HABILITADO
Referência: B-001 Carga Horária: 07 horas semanais
Un. Adm: (097012) E. E. JOSE APARECIDO RIBEIRO
A Partir de: 27/01/2014 Até 17/07/2014
CONTRATO/SEDUC/09314/2014 DE:
13/02/2014

Processo Nº: 1000001446931
Contratado: (231739/4) DIRLEI SALETE SILVA DA ROSA LAGNI
CPF: 017.169.019-28
Cargo/Função: (3506) CONTR.TEMP.FUNCAO PROF. HABILITADO
Referência: B-001 Carga Horária: 18 horas semanais
Un. Adm: (097012) E. E. JOSE APARECIDO RIBEIRO
A Partir de: 27/01/2014 Até 22/12/2014
CONTRATO/SEDUC/09315/2014 DE:
13/02/2014

Processo Nº: 1000001458169
Contratado: (231796/8) ELEN CRISTINA BASSO PEREIRA
CPF: 230.065.248-02
Cargo/Função: (3506) CONTR.TEMP.FUNCAO PROF. HABILITADO
Referência: B-001 Carga Horária: 17 horas semanais
Un. Adm: (015091) E.E. ANTONIO GROHS
A Partir de: 03/02/2014 Até 11/03/2014
CONTRATO/SEDUC/09316/2014 DE:
13/02/2014

Processo Nº: 1000001450323
Contratado: (231810/4) MARIA RITA DA SILVA
CPF: 731.922.951-04
Cargo/Função: (3476) APOIO ADM. EDUCACIONAL-ELEMENTAR
Referência: A-001 Carga Horária: 30 horas semanais
Un. Adm: (009610) E.E. ANTONIO EPAMINONDAS
A Partir de: 27/01/2014 Até 22/12/2014
CONTRATO/SEDUC/09317/2014 DE:
13/02/2014

Processo Nº: 1000001457461
Contratado: (231958/5) LEIDIANE TAFAREL SANTOS
CPF: 015.782.141-22
Cargo/Função: (3468) TECNICO ADMINISTRATIVO EDUCACIONAL
Referência: A-001 Carga Horária: 30 horas semanais
Un. Adm: (068713) E.E. VANDERLEI CECATTO
A Partir de: 27/01/2014 Até 22/12/2014
CONTRATO/SEDUC/09318/2014 DE:
13/02/2014

Processo Nº: 1000001452733
Contratado: (231962/6) SILVANA APARECIDA DA SILVA
CPF: 830.977.401-04
Cargo/Função: (3506) CONTR.TEMP.FUNCAO PROF. HABILITADO
Referência: B-001 Carga Horária: 30 horas semanais
Un. Adm: (163694) C.E.J.A. "CREUSLI DE SOUZA RAMOS"
A Partir de: 03/02/2014 Até 11/03/2014
CONTRATO/SEDUC/09319/2014 DE:
13/02/2014

Processo Nº: 1000001450626
Contratado: (231972/4) NAIDE DA COSTA BARROS
CPF: 015.702.111-40
Cargo/Função: (3476) APOIO ADM. EDUCACIONAL-ELEMENTAR
Referência: A-001 Carga Horária: 30 horas semanais
Un. Adm: (158828) E.E. "WALDIR BENTO DA COSTA"
A Partir de: 27/01/2014 Até 22/12/2014
CONTRATO/SEDUC/09320/2014 DE:
13/02/2014

Processo Nº: 1000001450665
Contratado: (231973/4) CREUZA ALVES DA SILVA
CPF: 796.648.221-91
Cargo/Função: (3476) APOIO ADM. EDUCACIONAL-ELEMENTAR
Referência: A-001 Carga Horária: 30 horas semanais
Un. Adm: (158828) E.E. "WALDIR BENTO DA COSTA"
A Partir de: 27/01/2014 Até 22/12/2014
CONTRATO/SEDUC/09321/2014 DE:
13/02/2014

Processo Nº: 1000001449836
Contratado: (232027/4) MARIA LUZENILDE PINHEIRO DOS SANTOS MORAIS
CPF: 805.005.873-53
Cargo/Função: (3476) APOIO ADM. EDUCACIONAL-ELEMENTAR
Referência: A-001 Carga Horária: 30 horas semanais
Un. Adm: (158615) E.E. "CINCO DE ABRIL"
A Partir de: 27/01/2014 Até 22/12/2014
CONTRATO/SEDUC/09322/2014 DE:
13/02/2014

Processo Nº: 1000001455688
Contratado: (232036/4) CLEUZA PIRES DA ROSA
CPF: 393.866.001-53
Cargo/Função: (3476) APOIO ADM. EDUCACIONAL-ELEMENTAR
Referência: A-001 Carga Horária: 30 horas semanais
Un. Adm: (015911) E.E. RAMON SANCHES MARQUES
A Partir de: 03/02/2014 Até 11/03/2014
CONTRATO/SEDUC/09323/2014 DE:
13/02/2014

Processo Nº: 1000001454819
Contratado: (232054/4) DUZILENE PIMENTA DA SILVA
CPF: 020.648.151-98
Cargo/Função: (3476) APOIO ADM. EDUCACIONAL-ELEMENTAR
Referência: A-001 Carga Horária: 30 horas semanais
Un. Adm: (012513) E.E. NAGIB SAAD
A Partir de: 03/02/2014 Até 22/12/2014
CONTRATO/SEDUC/09324/2014 DE:
13/02/2014

Processo Nº: 1000001457184
Contratado: (232295/17) LEIDYMAR CORA DA CRUZ ALMEIDA
CPF: 741.407.441-20
Cargo/Função: (3506) CONTR.TEMP.FUNCAO PROF. HABILITADO

Referência: B-001 Carga Horária: 08 horas semanais
Un. Adm: (014869) E.E. PREF. ARTHUR RAMOS
A Partir de: 07/01/2014 Até 15/02/2014
CONTRATO/SEDUC/09325/2014 DE:
13/02/2014
Processo Nº: 1000001455364
Contratado: (232348/9) LUCILEIA CALHAU PEREIRA
CPF: 672.558.681-34
Cargo/Função: (3506) CONTR.TEMP.FUNCAO PROF. HABILITADO
Referência: B-001 Carga Horária: 20 horas semanais
Un. Adm: (064149) E.E. PAULO FREIRE
A Partir de: 03/02/2014 Até 11/03/2014
CONTRATO/SEDUC/09326/2014 DE:
13/02/2014
Processo Nº: 1000001448202
Contratado: (232439/6) ANDREIA RIBEIRO VIEIRA
CPF: 036.228.801-12
Cargo/Função: (3468) TECNICO ADMINISTRATIVO EDUCACIONAL
Referência: A-001 Carga Horária: 30 horas semanais
Un. Adm: (013200) E.E. FRANCISCO SALAZAR
A Partir de: 27/01/2014 Até 22/12/2014
CONTRATO/SEDUC/09327/2014 DE:
13/02/2014
Processo Nº: 1000001449008
Contratado: (232630/6) MARIA JOSE MURATORI WONISKI
CPF: 568.745.611-20
Cargo/Função: (3506) CONTR.TEMP.FUNCAO PROF. HABILITADO
Referência: B-001 Carga Horária: 04 horas semanais
Un. Adm: (015903) E.E. MIN. PETRONIO PORTELA NUNES
A Partir de: 27/01/2014 Até 22/12/2014
CONTRATO/SEDUC/09328/2014 DE:
13/02/2014
Processo Nº: 1000001457320
Contratado: (232635/17) KAMILA SAVAZI SALMAZO
CPF: 017.216.621-70
Cargo/Função: (3506) CONTR.TEMP.FUNCAO PROF. HABILITADO
Referência: B-001 Carga Horária: 20 horas semanais
Un. Adm: (014516) E.E. JOAQUIM A. COSTA MARQUES
A Partir de: 03/02/2014 Até 11/03/2014
CONTRATO/SEDUC/09329/2014 DE:
13/02/2014
Processo Nº: 1000001451547
Contratado: (23264/22) GISLENE DE SOUZA NUNES VELOSO
CPF: 673.892.106-30
Cargo/Função: (3506) CONTR.TEMP.FUNCAO PROF. HABILITADO
Referência: B-001 Carga Horária: 08 horas semanais
Un. Adm: (012319) E.E. DEP. MILTON FIGUEIREDO
A Partir de: 07/01/2014 Até 21/02/2014
CONTRATO/SEDUC/09330/2014 DE:
13/02/2014
Processo Nº: 1000001456251
Contratado: (23264/23) GISLENE DE SOUZA NUNES VELOSO
CPF: 673.892.106-30
Cargo/Função: (3506) CONTR.TEMP.FUNCAO PROF. HABILITADO
Referência: B-001 Carga Horária: 12 horas semanais
Un. Adm: (012319) E.E. DEP. MILTON FIGUEIREDO
A Partir de: 03/02/2014 Até 11/03/2014
PUBLICADA, REGISTRADA, CUMPRÁ-SE.
Cuiabá-MT, 13 de Fevereiro de 2014.
Rosa Neide Sandes de Almeida
Secretário de Estado de Educação
O Secretário de Estado de Educação no uso de suas atribuições que lhes são conferidas por lei,
Resolve: RETIFICAR
Objeto: CONTRATAÇÃO TEMPORARIA POR MOTIVO DE URGÊNCIA
CONTRATO/SEDUC/09331/2014 DE:
13/02/2014
Processo Nº: 1000001440445
Contratado: (232664/6) JUCINEY LOURIVAL DA SILVA SIQUEIRA
CPF: 010.893.611-22
Cargo/Função: (3476) APOIO ADM. EDUCACIONAL-ELEMENTAR
Referência: A-001 Carga Horária: 30 horas semanais
Un. Adm: (040860) ASSESSORIA PEDAGOGICA - BARAO DE MELGACO
A Partir de: 01/01/2014 Até 11/03/2014
PUBLICADA, REGISTRADA, CUMPRÁ-SE.
Cuiabá-MT, 13 de Fevereiro de 2014.
Rosa Neide Sandes de Almeida
Secretário de Estado de Educação
O Secretário de Estado de Educação no uso de suas atribuições que lhes são conferidas por lei,
Resolve: AUTORIZAR
Objeto: CONTRATAÇÃO TEMPORARIA POR MOTIVO DE URGÊNCIA
CONTRATO/SEDUC/09332/2014 DE:
13/02/2014
Processo Nº: 1000001448804
Contratado: (232666/5) EDINALVA ELIDIA DA SILVA
CPF: 933.124.581-53
Cargo/Função: (3468) TECNICO ADMINISTRATIVO EDUCACIONAL
Referência: A-001 Carga Horária: 30 horas semanais
Un. Adm: (038733) CRECHE EST. ENS. FUND. MARIA EUNICE DUARTE BAR-
ROS
A Partir de: 27/01/2014 Até 22/12/2014
CONTRATO/SEDUC/09333/2014 DE:
13/02/2014
Processo Nº: 1000001459130
Contratado: (232726/7) DANIEL QUEIROZ LAGARES
CPF: 022.780.121-00
Cargo/Função: (3514) CONTR.TEMP.FUNCAO PROF. NAO HABILIT
Referência: B-001 Carga Horária: 08 horas semanais
Un. Adm: (154024) CEJA PROF. ELMAR JUSTEN
A Partir de: 03/02/2014 Até 11/03/2014

CONTRATO/SEDUC/09334/2014 DE: 13/02/2014
Processo Nº: 1000001455033
Contratado: (232895/6) TEDJUARE METUKTIRE
CPF: 047.202.861-86
Cargo/Função: (3476) APOIO ADM. EDUCACIONAL-ELEMENTAR
Referência: A-001 Carga Horária: 30 horas semanais
Un. Adm: (124001) E.E. INDIGENA METUKTIRE
A Partir de: 03/02/2014 Até 22/12/2014
CONTRATO/SEDUC/09335/2014 DE:
13/02/2014
Processo Nº: 1000001453394
Contratado: (232902/4) MARCIA PINHEIRO DA SILVA
CPF: 949.617.351-91
Cargo/Função: (3506) CONTR.TEMP.FUNCAO PROF. HABILITADO
Referência: B-001 Carga Horária: 18 horas semanais
Un. Adm: (010960) E.E. JOSE RODRIGUES DOS SANTOS
A Partir de: 03/02/2014 Até 22/12/2014
CONTRATO/SEDUC/09336/2014 DE:
13/02/2014
Processo Nº: 1000001450142
Contratado: (232911/9) TIAGO CESAR DA CUNHA BERNEGOZZI
CPF: 064.068.359-21
Cargo/Função: (3506) CONTR.TEMP.FUNCAO PROF. HABILITADO
Referência: B-001 Carga Horária: 09 horas semanais
Un. Adm: (124079) E.E. CANDIDO PORTINARI
A Partir de: 27/01/2014 Até 22/12/2014
CONTRATO/SEDUC/09337/2014 DE:
13/02/2014
Processo Nº: 1000001453299
Contratado: (232919/4) ROSA MARIA SANTOS MAIATE
CPF: 882.401.771-15
Cargo/Função: (3506) CONTR.TEMP.FUNCAO PROF. HABILITADO
Referência: B-001 Carga Horária: 30 horas semanais
Un. Adm: (154911) CENTRO DE FORM.E ATUALIZ.DOS PROFIS.DA EDUC.
BÁSICA
A Partir de: 27/01/2014 Até 22/12/2014
CONTRATO/SEDUC/09338/2014 DE:
13/02/2014
Processo Nº: 1000001455482
Contratado: (232937/14) MARCIA APARECIDA PITTNER
CPF: 850.520.191-49
Cargo/Função: (3506) CONTR.TEMP.FUNCAO PROF. HABILITADO
Referência: B-001 Carga Horária: 20 horas semanais
Un. Adm: (016543) E.E. CANDIDO PORTINARI
A Partir de: 03/02/2014 Até 23/02/2014
CONTRATO/SEDUC/09339/2014 DE:
13/02/2014
Processo Nº: 1000001451705
Contratado: (232940/3) ROSANGELA ALVES DE OLIVEIRA
CPF: 283.650.698-90
Cargo/Função: (3506) CONTR.TEMP.FUNCAO PROF. HABILITADO
Referência: B-001 Carga Horária: 02 horas semanais
Un. Adm: (015903) E.E. MIN. PETRONIO PORTELA NUNES
A Partir de: 28/01/2014 Até 22/12/2014
CONTRATO/SEDUC/09340/2014 DE:
13/02/2014
Processo Nº: 1000001454262
Contratado: (232941/7) ROSELY DOURADO PORTUGUES DE PAIVA
CPF: 459.388.141-20
Cargo/Função: (3476) APOIO ADM. EDUCACIONAL-ELEMENTAR
Referência: A-001 Carga Horária: 20 horas semanais
Un. Adm: (015865) E.E. 29 DE NOVEMBRO
A Partir de: 03/02/2014 Até 11/03/2014
CONTRATO/SEDUC/09341/2014 DE:
13/02/2014
Processo Nº: 1000001450931
Contratado: (232964/8) GISLAINE PATRICIA REGO GONCALVES
CPF: 002.174.611-74
Cargo/Função: (3506) CONTR.TEMP.FUNCAO PROF. HABILITADO
Referência: B-001 Carga Horária: 20 horas semanais
Un. Adm: (010910) E.E. SAO JOSE OPERARIO
A Partir de: 03/02/2014 Até 11/03/2014
CONTRATO/SEDUC/09342/2014 DE:
13/02/2014
Processo Nº: 1000001446675
Contratado: (232984/4) ALBERICO CONY CAVALCANTI
CPF: 016.206.608-22
Cargo/Função: (3506) CONTR.TEMP.FUNCAO PROF. HABILITADO
Referência: B-001 Carga Horária: 30 horas semanais
Un. Adm: (148083) NUCLEO ATIVIDADES ALTA HAB/SUPERDOTADOS
A Partir de: 27/01/2014 Até 22/12/2014
CONTRATO/SEDUC/09343/2014 DE:
13/02/2014
Processo Nº: 1000001450145
Contratado: (232986/5) KELI CRISTINA RAMOS
CPF: 718.474.801-87
Cargo/Função: (3506) CONTR.TEMP.FUNCAO PROF. HABILITADO
Referência: B-001 Carga Horária: 40 horas semanais
Un. Adm: (060267) C.A.P.D.V.DE MATO GROSSO-CAP/MT
A Partir de: 27/01/2014 Até 22/12/2014
CONTRATO/SEDUC/09344/2014 DE:
13/02/2014
Processo Nº: 1000001453701
Contratado: (233007/3) FELIPE FERREIRA SILVERIO
CPF: 024.871.531-30
Cargo/Função: (3506) CONTR.TEMP.FUNCAO PROF. HABILITADO
Referência: B-001 Carga Horária: 30 horas semanais
Un. Adm: (009865) E.E. ALICE FONTES PINHEIRO
A Partir de: 21/01/2014 Até 14/02/2014
CONTRATO/SEDUC/09345/2014 DE:
13/02/2014
Processo Nº: 1000001452468
Contratado: (233008/18) JAKELINE MARTINS DOS SANTOS

CPF: 025.154.851-11
 Cargo/Função: (3506) CONTR.TEMP.FUNCAO PROF. HABILITADO
 Referência: B-001 Carga Horária: 18 horas semanais
 Un. Adm: (012106) E.E. PROFª. ADALGISA DE BARROS
 A Partir de: 07/01/2014 Até 16/02/2014
CONTRATO/SEDUC/09346/2014 DE:
 13/02/2014

Processo Nº: 1000001447865
 Contratado: (233016/5) IZABEL CRISTINA MADUREIRA
 CPF: 022.201.019-32
 Cargo/Função: (3476) APOIO ADM. EDUCACIONAL-ELEMENTAR
 Referência: A-001 Carga Horária: 30 horas semanais
 Un. Adm: (155136) E.E. TARLEY ROSSI VILELA
 A Partir de: 27/01/2014 Até 22/12/2014
CONTRATO/SEDUC/09347/2014 DE:
 13/02/2014

Processo Nº: 1000001448300
 Contratado: (233026/5) LETICIA DE JESUS FERREIRA
 CPF: 026.451.981-71
 Cargo/Função: (3476) APOIO ADM. EDUCACIONAL-ELEMENTAR
 Referência: A-001 Carga Horária: 30 horas semanais
 Un. Adm: (159700) E.E. "ANTONIO ALVES DIAS"
 A Partir de: 27/01/2014 Até 22/12/2014
CONTRATO/SEDUC/09348/2014 DE:
 13/02/2014

Processo Nº: 1000001448308
 Contratado: (233027/5) ROSANE BASILIO DA COSTA SOUZA
 CPF: 988.414.591-15
 Cargo/Função: (3476) APOIO ADM. EDUCACIONAL-ELEMENTAR
 Referência: A-001 Carga Horária: 30 horas semanais
 Un. Adm: (159700) E.E. "ANTONIO ALVES DIAS"
 A Partir de: 27/01/2014 Até 22/12/2014
CONTRATO/SEDUC/09349/2014 DE:
 13/02/2014

Processo Nº: 1000001456693
 Contratado: (233071/9) SEBASTIANA CLEMENTE DE SOUZA
 CPF: 849.924.091-72
 Cargo/Função: (3506) CONTR.TEMP.FUNCAO PROF. HABILITADO
 Referência: B-001 Carga Horária: 30 horas semanais
 Un. Adm: (012114) E.E. PEDRO GARDES
 A Partir de: 03/02/2014 Até 11/03/2014
CONTRATO/SEDUC/09350/2014 DE:
 13/02/2014

Processo Nº: 1000001451655
 Contratado: (233083/5) ELISCIANE DE PAULA SILVA
 CPF: 033.238.551-59
 Cargo/Função: (3476) APOIO ADM. EDUCACIONAL-ELEMENTAR
 Referência: A-001 Carga Horária: 30 horas semanais
 Un. Adm: (012360) CEJA - LICINIO MONTEIRO DA SILVA
 A Partir de: 03/02/2014 Até 22/12/2014
CONTRATO/SEDUC/09351/2014 DE:
 13/02/2014

Processo Nº: 1000001457203
 Contratado: (233236/4) JOSIANNIA BERENICE CAMPOS SILVA
 CPF: 999.111.401-72
 Cargo/Função: (3506) CONTR.TEMP.FUNCAO PROF. HABILITADO
 Referência: B-001 Carga Horária: 20 horas semanais
 Un. Adm: (071765) E.E. DUNGA RODRIGUES
 A Partir de: 03/02/2014 Até 11/03/2014
CONTRATO/SEDUC/09352/2014 DE:
 13/02/2014

Processo Nº: 1000001448686
 Contratado: (233240/4) ROSSANIA RIBEIRO PRIMO
 CPF: 411.518.791-34
 Cargo/Função: (3506) CONTR.TEMP.FUNCAO PROF. HABILITADO
 Referência: B-001 Carga Horária: 30 horas semanais
 Un. Adm: (154709) CENTRO DE FORM.DO PROFIS.DA EDUC.E ATEND.PES.
 SURDA
 A Partir de: 27/01/2014 Até 22/12/2014
CONTRATO/SEDUC/09353/2014 DE:
 13/02/2014

Processo Nº: 1000001448532
 Contratado: (233418/10) JOSE ELOY FIGUEIREDO ARAUJO
 CPF: 866.351.741-68
 Cargo/Função: (3506) CONTR.TEMP.FUNCAO PROF. HABILITADO
 Referência: B-001 Carga Horária: 06 horas semanais
 Un. Adm: (114553) E.E. Pe. JOHANNES BERTHOLD HENNING
 A Partir de: 27/01/2014 Até 22/12/2014
CONTRATO/SEDUC/09354/2014 DE:
 13/02/2014

Processo Nº: 1000001457081
 Contratado: (233433/4) RENAN PEREIRA PIRES
 CPF: 022.318.731-33
 Cargo/Função: (3468) TECNICO ADMINISTRATIVO EDUCACIONAL
 Referência: A-001 Carga Horária: 30 horas semanais
 Un. Adm: (014176) E.E. MARTINIANO CARLOS PEREIRA
 A Partir de: 03/02/2014 Até 11/03/2014
CONTRATO/SEDUC/09355/2014 DE:
 13/02/2014

Processo Nº: 1000001444930
 Contratado: (233453/4) ANA PAULA GONCALVES
 CPF: 227.367.828-28
 Cargo/Função: (3468) TECNICO ADMINISTRATIVO EDUCACIONAL
 Referência: A-001 Carga Horária: 30 horas semanais
 Un. Adm: (075116) E.E. DE ENSINO ESPECIAL LUZ DO SABER
 A Partir de: 27/01/2014 Até 22/12/2014
CONTRATO/SEDUC/09356/2014 DE:
 13/02/2014

Processo Nº: 1000001446389
 Contratado: (233642/5) ANA MARIA RODRIGUES DE ALMEIDA
 CPF: 014.343.131-58
 Cargo/Função: (3476) APOIO ADM. EDUCACIONAL-ELEMENTAR
 Referência: A-001 Carga Horária: 30 horas semanais

Un. Adm: (012858) E.E. PROF. MARIO ABRAAO NASSARDEN
 A Partir de: 27/01/2014 Até 22/12/2014
CONTRATO/SEDUC/09357/2014 DE:
 13/02/2014

Processo Nº: 1000001446877
 Contratado: (233668/4) ANA PAULA PEREIRA ALBUQUERQUE
 CPF: 889.583.451-87
 Cargo/Função: (3506) CONTR.TEMP.FUNCAO PROF. HABILITADO
 Referência: B-001 Carga Horária: 30 horas semanais
 Un. Adm: (060267) C.A.P.D.V.DE MATO GROSSO-CAP/MT
 A Partir de: 27/01/2014 Até 22/12/2014
CONTRATO/SEDUC/09358/2014 DE:
 13/02/2014

Processo Nº: 1000001448103
 Contratado: (233797/6) ANDREIA ALTMAYER
 CPF: 033.264.951-29
 Cargo/Função: (3468) TECNICO ADMINISTRATIVO EDUCACIONAL
 Referência: A-001 Carga Horária: 30 horas semanais
 Un. Adm: (124052) E.E. LEONISIO LEMOS MELO
 A Partir de: 27/01/2014 Até 22/12/2014
CONTRATO/SEDUC/09359/2014 DE:
 13/02/2014

Processo Nº: 1000001455741
 Contratado: (233804/4) ZELINDA ROSA ARCOLEZI
 CPF: 229.718.311-91
 Cargo/Função: (3468) TECNICO ADMINISTRATIVO EDUCACIONAL
 Referência: A-001 Carga Horária: 30 horas semanais
 Un. Adm: (015911) E.E. RAMON SANCHES MARQUES
 A Partir de: 03/02/2014 Até 11/03/2014
CONTRATO/SEDUC/09360/2014 DE:
 13/02/2014

Processo Nº: 1000001452692
 Contratado: (233862/7) GLEIDES COSTA MACHADO
 CPF: 829.193.301-44
 Cargo/Função: (3506) CONTR.TEMP.FUNCAO PROF. HABILITADO
 Referência: B-001 Carga Horária: 30 horas semanais
 Un. Adm: (163694) C.E.J.A. "CREUSLI DE SOUZA RAMOS"
 A Partir de: 03/02/2014 Até 11/03/2014
CONTRATO/SEDUC/09361/2014 DE:
 13/02/2014

Processo Nº: 1000001447452
 Contratado: (233989/5) FLAVIA SILVA MONTEIRO
 CPF: 051.138.371-13
 Cargo/Função: (3468) TECNICO ADMINISTRATIVO EDUCACIONAL
 Referência: A-001 Carga Horária: 30 horas semanais
 Un. Adm: (015903) E.E. MIN. PETRONIO PORTELA NUNES
 A Partir de: 27/01/2014 Até 22/12/2014
CONTRATO/SEDUC/09362/2014 DE:
 13/02/2014

Processo Nº: 1000001448716
 Contratado: (234010/7) JOCIANE SILVA SANTOS
 CPF: 022.727.061-42
 Cargo/Função: (3506) CONTR.TEMP.FUNCAO PROF. HABILITADO
 Referência: B-001 Carga Horária: 08 horas semanais
 Un. Adm: (173363) E. E. SANTANA D'AGUA LIMPA
 A Partir de: 27/01/2014 Até 22/12/2014
CONTRATO/SEDUC/09363/2014 DE:
 13/02/2014

Processo Nº: 1000001445593
 Contratado: (234022/8) GISELLE PRISCILLA SOUZA
 CPF: 981.794.031-49
 Cargo/Função: (3476) APOIO ADM. EDUCACIONAL-ELEMENTAR
 Referência: A-001 Carga Horária: 30 horas semanais
 Un. Adm: (015504) E.E. E MUNDO NOVO
 A Partir de: 27/01/2014 Até 22/12/2014
CONTRATO/SEDUC/09364/2014 DE:
 13/02/2014

Processo Nº: 1000001458529
 Contratado: (234096/24) KEILA BARBOSA FERREIRA
 CPF: 001.285.851-02
 Cargo/Função: (3506) CONTR.TEMP.FUNCAO PROF. HABILITADO
 Referência: B-001 Carga Horária: 09 horas semanais
 Un. Adm: (015105) E.E. 9 DE JULHO
 A Partir de: 03/02/2014 Até 11/03/2014
CONTRATO/SEDUC/09365/2014 DE:
 13/02/2014

Processo Nº: 1000001459396
 Contratado: (234096/25) KEILA BARBOSA FERREIRA
 CPF: 001.285.851-02
 Cargo/Função: (3506) CONTR.TEMP.FUNCAO PROF. HABILITADO
 Referência: B-001 Carga Horária: 30 horas semanais
 Un. Adm: (015105) E.E. 9 DE JULHO
 A Partir de: 03/02/2014 Até 11/03/2014
CONTRATO/SEDUC/09366/2014 DE:
 13/02/2014

Processo Nº: 1000001457231
 Contratado: (234188/6) ELIZABETE CRISTINA DE OLIVEIRA
 CPF: 039.414.961-07
 Cargo/Função: (3468) TECNICO ADMINISTRATIVO EDUCACIONAL
 Referência: A-001 Carga Horária: 30 horas semanais
 Un. Adm: (015920) E.E. - ANTONIO HORTOLLANI
 A Partir de: 03/02/2014 Até 11/03/2014
CONTRATO/SEDUC/09367/2014 DE:
 13/02/2014

Processo Nº: 1000001448302
 Contratado: (234202/4) SAMARA SOUSA SANTOS
 CPF: 039.982.871-08
 Cargo/Função: (3476) APOIO ADM. EDUCACIONAL-ELEMENTAR
 Referência: A-001 Carga Horária: 30 horas semanais
 Un. Adm: (159700) E.E. "ANTONIO ALVES DIAS"
 A Partir de: 27/01/2014 Até 22/12/2014
CONTRATO/SEDUC/09368/2014 DE: 13/02/2014

Processo Nº: 1000001457992

Contratado: (234226/5) JOSIANE FERREIRA
 CPF: 011.235.081-00
 Cargo/Função: (3506) CONTR.TEMP.FUNCAO PROF. HABILITADO
 Referência: B-001 Carga Horária: 19 horas semanais
 Un. Adm: (010707) E.E. MARCELINA DE CAMPOS
 A Partir de: 03/02/2014 Até 11/03/2014
 PUBLICADA, REGISTRADA, CUMPRÁ-SE.
 Cuiabá-MT, 13 de Fevereiro de 2014.
 Rosa Neide Sandes de Almeida
 Secretário de Estado de Educação

O Secretário de Estado de Educação no uso de suas atribuições que lhes são conferidas por lei,
 Resolve: RETIFICAR
 Objeto: CONTRATAÇÃO TEMPORARIA POR MOTIVO DE URGÊNCIA
 CONTRATO/SEDUC/09369/2014 DE:
 13/02/2014

Processo Nº: 1000001440501
 Contratado: (234498/5) ALDA RIBEIRO VIANA
 CPF: 545.943.751-20
 Cargo/Função: (6050) AGENTE DESENV. ECON. SOCIAL
 Referência: A-001 Carga Horária: 40 horas semanais
 Un. Adm: (144452) GAB. DO SECRET. ADJ. EXECUTIVO
 A Partir de: 02/01/2014 Até 31/12/2014
 PUBLICADA, REGISTRADA, CUMPRÁ-SE.
 Cuiabá-MT, 13 de Fevereiro de 2014.
 Rosa Neide Sandes de Almeida
 Secretário de Estado de Educação

O Secretário de Estado de Educação no uso de suas atribuições que lhes são conferidas por lei,
 Resolve: AUTORIZAR
 Objeto: CONTRATAÇÃO TEMPORARIA POR MOTIVO DE URGÊNCIA
 CONTRATO/SEDUC/09370/2014 DE:
 13/02/2014

Processo Nº: 1000001460562
 Contratado: (234564/9) HEGNALDO ANTONIO DOS SANTOS
 CPF: 199.193.408-47
 Cargo/Função: (3506) CONTR.TEMP.FUNCAO PROF. HABILITADO
 Referência: B-001 Carga Horária: 20 horas semanais
 Un. Adm: (021091) E.E. CLENIA ROSALINA SOUZA
 A Partir de: 03/02/2014 Até 11/03/2014
 CONTRATO/SEDUC/09371/2014 DE:
 13/02/2014

Processo Nº: 1000001459505
 Contratado: (234565/8) ALINE PEREIRA RODRIGUES
 CPF: 024.747.771-05
 Cargo/Função: (3506) CONTR.TEMP.FUNCAO PROF. HABILITADO
 Referência: B-001 Carga Horária: 32 horas semanais
 Un. Adm: (173355) E. E. BOA ESPERANÇA
 A Partir de: 03/02/2014 Até 11/03/2014
 CONTRATO/SEDUC/09372/2014 DE:
 13/02/2014

Processo Nº: 1000001450274
 Contratado: (234625/5) SILVIA SIMONIK DOMINGOS
 CPF: 019.574.201-03
 Cargo/Função: (3506) CONTR.TEMP.FUNCAO PROF. HABILITADO
 Referência: B-001 Carga Horária: 14 horas semanais
 Un. Adm: (155136) E.E. TARLEY ROSSI VILELA
 A Partir de: 27/01/2014 Até 22/12/2014
 CONTRATO/SEDUC/09373/2014 DE:
 13/02/2014

Processo Nº: 1000001448355
 Contratado: (234637/4) MAKSON ALEXANDRE
 CPF: 023.681.971-25
 Cargo/Função: (3468) TECNICO ADMINISTRATIVO EDUCACIONAL
 Referência: A-001 Carga Horária: 30 horas semanais
 Un. Adm: (009610) E.E. ANTONIO EPAMINONDAS
 A Partir de: 27/01/2014 Até 22/12/2014
 CONTRATO/SEDUC/09374/2014 DE:
 13/02/2014

Processo Nº: 1000001451633
 Contratado: (234688/10) JAKELAINE GREOGORIO AFONSO
 CPF: 022.186.351-60
 Cargo/Função: (3506) CONTR.TEMP.FUNCAO PROF. HABILITADO
 Referência: B-001 Carga Horária: 15 horas semanais
 Un. Adm: (016594) E.E. PRES. TANCREDO DE A. NEVES
 A Partir de: 27/01/2014 Até 22/12/2014
 CONTRATO/SEDUC/09375/2014 DE:
 13/02/2014

Processo Nº: 1000001451093
 Contratado: (234737/6) MARILENE EDITH DE ALMEIDA
 CPF: 036.981.551-33
 Cargo/Função: (3468) TECNICO ADMINISTRATIVO EDUCACIONAL
 Referência: A-001 Carga Horária: 30 horas semanais
 Un. Adm: (076228) E.E. MARIA DE ARRUDA MULLER
 A Partir de: 03/02/2014 Até 22/02/2014
 CONTRATO/SEDUC/09376/2014 DE:
 13/02/2014

Processo Nº: 1000001448589
 Contratado: (234798/5) CLAUDINEI MARIANO ALVARENGA
 CPF: 120.263.398-64
 Cargo/Função: (3506) CONTR.TEMP.FUNCAO PROF. HABILITADO
 Referência: B-001 Carga Horária: 26 horas semanais
 Un. Adm: (114553) E.E. Pe. JHOANNES BERTHOLD HENNING
 A Partir de: 27/01/2014 Até 22/12/2014
 CONTRATO/SEDUC/09377/2014 DE:
 13/02/2014

Processo Nº: 1000001458075
 Contratado: (234800/11) DULCINEIA GENERINO DE LIMA
 CPF: 870.883.631-00
 Cargo/Função: (3506) CONTR.TEMP.FUNCAO PROF. HABILITADO
 Referência: B-001 Carga Horária: 20 horas semanais

Un. Adm: (015970) E.E. MANOEL MARINHEIRO
 A Partir de: 20/01/2014 Até 11/03/2014
 CONTRATO/SEDUC/09378/2014 DE:
 13/02/2014

Processo Nº: 1000001451446
 Contratado: (234819/10) KEILA CRISTINA DE OLIVEIRA MELO
 CPF: 865.831.661-00
 Cargo/Função: (3506) CONTR.TEMP.FUNCAO PROF. HABILITADO
 Referência: B-001 Carga Horária: 05 horas semanais
 Un. Adm: (114561) E.E. PROF. ELCIO PRATES
 A Partir de: 27/01/2014 Até 22/12/2014
 CONTRATO/SEDUC/09379/2014 DE:
 13/02/2014

Processo Nº: 1000001454505
 Contratado: (234891/3) FABIO ALMEIDA MEDEIRO
 CPF: 703.037.971-34
 Cargo/Função: (3506) CONTR.TEMP.FUNCAO PROF. HABILITADO
 Referência: B-001 Carga Horária: 30 horas semanais
 Un. Adm: (009725) E.E. AGENOR FERREIRA LEAO
 A Partir de: 20/01/2014 Até 14/02/2014
 CONTRATO/SEDUC/09380/2014 DE:
 13/02/2014

Processo Nº: 1000001455176
 Contratado: (234905/4) MARIA LICA SOUSA LIMA
 CPF: 570.594.201-00
 Cargo/Função: (3476) APOIO ADM. EDUCACIONAL-ELEMENTAR
 Referência: A-001 Carga Horária: 30 horas semanais
 Un. Adm: (049549) E.E. SAO MIGUEL
 A Partir de: 03/02/2014 Até 11/03/2014
 CONTRATO/SEDUC/09381/2014 DE:
 13/02/2014

Processo Nº: 1000001450092
 Contratado: (234940/4) PLINIO OLDERI DE CARVALHO
 CPF: 022.635.184-01
 Cargo/Função: (3506) CONTR.TEMP.FUNCAO PROF. HABILITADO
 Referência: B-001 Carga Horária: 19 horas semanais
 Un. Adm: (076198) E.E. PAULO FRIERE
 A Partir de: 03/02/2014 Até 22/12/2014
 CONTRATO/SEDUC/09382/2014 DE:
 13/02/2014

Processo Nº: 1000001448702
 Contratado: (234961/7) JAILSON MARINO PACHECO
 CPF: 042.516.491-84
 Cargo/Função: (3506) CONTR.TEMP.FUNCAO PROF. HABILITADO
 Referência: B-001 Carga Horária: 17 horas semanais
 Un. Adm: (173363) E. E. SANTANA D'AGUA LIMPA
 A Partir de: 27/01/2014 Até 22/12/2014
 CONTRATO/SEDUC/09383/2014 DE:
 13/02/2014

Processo Nº: 1000001447493
 Contratado: (235028/10) JANAINA RIBEIRO DE LIMA
 CPF: 033.052.631-64
 Cargo/Função: (3506) CONTR.TEMP.FUNCAO PROF. HABILITADO
 Referência: B-001 Carga Horária: 07 horas semanais
 Un. Adm: (097012) E. E. JOSE APARECIDO RIBEIRO
 A Partir de: 27/01/2014 Até 17/07/2014
 CONTRATO/SEDUC/09384/2014 DE:
 13/02/2014

Processo Nº: 1000001447497
 Contratado: (235028/9) JANAINA RIBEIRO DE LIMA
 CPF: 033.052.631-64
 Cargo/Função: (3506) CONTR.TEMP.FUNCAO PROF. HABILITADO
 Referência: B-001 Carga Horária: 15 horas semanais
 Un. Adm: (097012) E. E. JOSE APARECIDO RIBEIRO
 A Partir de: 27/01/2014 Até 22/12/2014
 CONTRATO/SEDUC/09385/2014 DE:
 13/02/2014

Processo Nº: 1000001459240
 Contratado: (235090/17) RENATA DAS DORES SILVA DOS SANTOS
 CPF: 985.148.651-53
 Cargo/Função: (3506) CONTR.TEMP.FUNCAO PROF. HABILITADO
 Referência: B-001 Carga Horária: 06 horas semanais
 Un. Adm: (038571) E.E. MONTEIRO LOBATO
 A Partir de: 03/02/2014 Até 11/03/2014
 CONTRATO/SEDUC/09386/2014 DE:
 13/02/2014

Processo Nº: 1000001446393
 Contratado: (235121/6) DINALVA RODRIGUES DO BOMDESPACHO
 CPF: 951.904.811-15
 Cargo/Função: (3476) APOIO ADM. EDUCACIONAL-ELEMENTAR
 Referência: A-001 Carga Horária: 30 horas semanais
 Un. Adm: (012858) E.E. PROF. MARIO ABRAAO NASSARDEN
 A Partir de: 27/01/2014 Até 22/12/2014
 CONTRATO/SEDUC/09387/2014 DE:
 13/02/2014

Processo Nº: 1000001458425
 Contratado: (235164/8) HEBER RONEY ALVES SOARES
 CPF: 018.655.941-05
 Cargo/Função: (3514) CONTR.TEMP.FUNCAO PROF. NAO HABILIT
 Referência: A-001 Carga Horária: 30 horas semanais
 Un. Adm: (013951) E.E. SEN. FILINTO MULLER
 A Partir de: 03/02/2014 Até 11/03/2014
 CONTRATO/SEDUC/09388/2014 DE:
 13/02/2014

Processo Nº: 1000001452166
 Contratado: (235256/6) DORACY FERREIRA DO ESPIRITO SANTO
 CPF: 433.120.121-04
 Cargo/Função: (3476) APOIO ADM. EDUCACIONAL-ELEMENTAR
 Referência: A-001 Carga Horária: 30 horas semanais
 Un. Adm: (009610) E.E. ANTONIO EPAMINONDAS
 A Partir de: 27/01/2014 Até 22/12/2014
 CONTRATO/SEDUC/09389/2014 DE:
 13/02/2014

Processo Nº: 1000001460043
 Contratado: (235265/10) LUSINETI RAMOS SOARES
 CPF: 581.267.911-87
 Cargo/Função: (3506) CONTR.TEMP.FUNCAO PROF. HABILITADO
 Referência: B-001 Carga Horária: 20 horas semanais
 Un. Adm: (015610) E.E. LUDOVICO DA RIVA NETO
 A Partir de: 03/02/2014 Até 11/03/2014
 CONTRATO/SEDUC/09390/2014 DE:
 13/02/2014

Processo Nº: 1000001458412
 Contratado: (235292/7) EMERSON MARQUES TOSO
 CPF: 011.247.761-50
 Cargo/Função: (3506) CONTR.TEMP.FUNCAO PROF. HABILITADO
 Referência: B-001 Carga Horária: 20 horas semanais
 Un. Adm: (104248) E.E. JAIME VERISSIMO DE CAMPOS JR. - JAIMINHO
 A Partir de: 03/02/2014 Até 11/03/2014
 CONTRATO/SEDUC/09391/2014 DE:
 13/02/2014

Processo Nº: 1000001450285
 Contratado: (235309/10) SUELLEN APARECIDA VIANA RIBEIRO
 CPF: 012.957.171-74
 Cargo/Função: (3506) CONTR.TEMP.FUNCAO PROF. HABILITADO
 Referência: B-001 Carga Horária: 12 horas semanais
 Un. Adm: (021091) E.E. CLENIA ROSALINA SOUZA
 A Partir de: 27/01/2014 Até 01/02/2014
 CONTRATO/SEDUC/09392/2014 DE:
 13/02/2014

Processo Nº: 1000001460633
 Contratado: (235309/9) SUELLEN APARECIDA VIANA RIBEIRO
 CPF: 012.957.171-74
 Cargo/Função: (3506) CONTR.TEMP.FUNCAO PROF. HABILITADO
 Referência: B-001 Carga Horária: 25 horas semanais
 Un. Adm: (021091) E.E. CLENIA ROSALINA SOUZA
 A Partir de: 03/02/2014 Até 11/03/2014
 CONTRATO/SEDUC/09393/2014 DE:
 13/02/2014

Processo Nº: 1000001447991
 Contratado: (235342/13) VALMIR EMIDIO DA SILVA
 CPF: 013.868.491-03
 Cargo/Função: (3506) CONTR.TEMP.FUNCAO PROF. HABILITADO
 Referência: B-001 Carga Horária: 23 horas semanais
 Un. Adm: (015903) E.E. MIN. PETRONIO PORTELA NUNES
 A Partir de: 29/01/2014 Até 22/12/2014
 CONTRATO/SEDUC/09394/2014 DE:
 13/02/2014

Processo Nº: 1000001447318
 Contratado: (235411/4) ANGELA BOSCARDIN
 CPF: 947.575.691-49
 Cargo/Função: (3506) CONTR.TEMP.FUNCAO PROF. HABILITADO
 Referência: B-001 Carga Horária: 30 horas semanais
 Un. Adm: (060267) C.A.P.D.V.DE MATO GROSSO-CAP/MT
 A Partir de: 27/01/2014 Até 22/12/2014
 CONTRATO/SEDUC/09395/2014 DE:
 13/02/2014

Processo Nº: 1000001451450
 Contratado: (235421/10) MARCOS VINICIUS CARRIJO DE FREITAS
 CPF: 023.329.721-96
 Cargo/Função: (3506) CONTR.TEMP.FUNCAO PROF. HABILITADO
 Referência: B-001 Carga Horária: 11 horas semanais
 Un. Adm: (045403) E.E. ALEXANDRE LEITE
 A Partir de: 27/01/2014 Até 22/12/2014
 CONTRATO/SEDUC/09396/2014 DE:
 13/02/2014

Processo Nº: 1000001445488
 Contratado: (235423/13) ADILSON TOLEDO ALVES FERREIRA
 CPF: 022.125.091-38
 Cargo/Função: (3506) CONTR.TEMP.FUNCAO PROF. HABILITADO
 Referência: B-001 Carga Horária: 16 horas semanais
 Un. Adm: (145718) E.E. BOA ESPERANCA
 A Partir de: 27/01/2014 Até 22/12/2014
 CONTRATO/SEDUC/09397/2014 DE:
 13/02/2014

Processo Nº: 1000001458753
 Contratado: (235433/18) DEBORA DE JESUS SOARES
 CPF: 004.123.711-03
 Cargo/Função: (3506) CONTR.TEMP.FUNCAO PROF. HABILITADO
 Referência: B-001 Carga Horária: 21 horas semanais
 Un. Adm: (116033) E.E. CRISTIANO ARAUJO PIRES
 A Partir de: 27/01/2014 Até 22/12/2014
 CONTRATO/SEDUC/09398/2014 DE:
 13/02/2014

Processo Nº: 1000001456545
 Contratado: (235441/13) IRANI ALVES DE SOUZA
 CPF: 353.539.021-49
 Cargo/Função: (3506) CONTR.TEMP.FUNCAO PROF. HABILITADO
 Referência: B-001 Carga Horária: 30 horas semanais
 Un. Adm: (010871) E.E. ADOLFO AUGUSTO DE MORAES
 A Partir de: 03/02/2014 Até 11/03/2014
 CONTRATO/SEDUC/09399/2014 DE:
 13/02/2014

Processo Nº: 1000001447250
 Contratado: (235469/8) VALDINEI EMIDIO DA SILVA
 CPF: 023.674.271-00
 Cargo/Função: (3476) APOIO ADM. EDUCACIONAL-ELEMENTAR
 Referência: A-001 Carga Horária: 30 horas semanais
 Un. Adm: (015903) E.E. MIN. PETRONIO PORTELA NUNES
 A Partir de: 27/01/2014 Até 22/12/2014
 CONTRATO/SEDUC/09400/2014 DE:
 13/02/2014

Processo Nº: 1000001451012
 Contratado: (235479/6) REJANE PARREIRA DOS SANTOS
 CPF: 537.263.751-04
 Cargo/Função: (3506) CONTR.TEMP.FUNCAO PROF. HABILITADO

Referência: B-001 Carga Horária: 20 horas semanais
 Un. Adm: (010910) E.E. SAO JOSE OPERARIO
 A Partir de: 03/02/2014 Até 11/03/2014
 CONTRATO/SEDUC/09401/2014 DE:
 13/02/2014

Processo Nº: 1000001451780
 Contratado: (235523/6) TATIANE MILSA DE SOUZA
 CPF: 023.019.151-74
 Cargo/Função: (3506) CONTR.TEMP.FUNCAO PROF. HABILITADO
 Referência: B-001 Carga Horária: 20 horas semanais
 Un. Adm: (145769) E.E. FRANCISCA BARROS DE CARVALHO
 A Partir de: 03/02/2014 Até 11/03/2014
 CONTRATO/SEDUC/09402/2014 DE:
 13/02/2014

Processo Nº: 1000001449334
 Contratado: (235561/7) IRANILDE BACELAR TEIXEIRA
 CPF: 010.240.571-94
 Cargo/Função: (3476) APOIO ADM. EDUCACIONAL-ELEMENTAR
 Referência: A-001 Carga Horária: 30 horas semanais
 Un. Adm: (015407) E.E. DOMINGOS BRIANTE
 A Partir de: 27/01/2014 Até 22/12/2014
 CONTRATO/SEDUC/09403/2014 DE:
 13/02/2014

Processo Nº: 1000001455370
 Contratado: (235609/5) MARIA APARECIDA SILVA DE JESUS
 CPF: 648.527.769-20
 Cargo/Função: (3506) CONTR.TEMP.FUNCAO PROF. HABILITADO
 Referência: B-001 Carga Horária: 20 horas semanais
 Un. Adm: (064149) E.E. PAULO FREIRE
 A Partir de: 03/02/2014 Até 11/03/2014
 CONTRATO/SEDUC/09404/2014 DE:
 13/02/2014

Processo Nº: 1000001448294
 Contratado: (235618/4) MARIA EUDIENE BATISTA NUNES VIEIRA
 CPF: 762.971.521-87
 Cargo/Função: (3476) APOIO ADM. EDUCACIONAL-ELEMENTAR
 Referência: A-001 Carga Horária: 30 horas semanais
 Un. Adm: (159700) E.E. "ANTONIO ALVES DIAS"
 A Partir de: 27/01/2014 Até 22/12/2014
 CONTRATO/SEDUC/09405/2014 DE:
 13/02/2014

Processo Nº: 1000001450782
 Contratado: (235640/7) LUCILENE GREICE BOTELHO MAGALHAES
 CPF: 824.921.311-49
 Cargo/Função: (3506) CONTR.TEMP.FUNCAO PROF. HABILITADO
 Referência: B-001 Carga Horária: 10 horas semanais
 Un. Adm: (145696) E.E. VIRGILIO CORREA FILHO
 A Partir de: 27/01/2014 Até 22/12/2014
 CONTRATO/SEDUC/09406/2014 DE:
 13/02/2014

Processo Nº: 1000001444922
 Contratado: (235706/4) LAURA MARCELLI MARCOSKI LIMA
 CPF: 888.792.081-87
 Cargo/Função: (3468) TECNICO ADMINISTRATIVO EDUCACIONAL
 Referência: A-001 Carga Horária: 30 horas semanais
 Un. Adm: (075116) E.E. DE ENSINO ESPECIAL LUZ DO SABER
 A Partir de: 27/01/2014 Até 22/12/2014
 CONTRATO/SEDUC/09407/2014 DE:
 13/02/2014

Processo Nº: 1000001459796
 Contratado: (235739/23) LEDIANE CHAYANE LANG
 CPF: 026.654.811-38
 Cargo/Função: (3506) CONTR.TEMP.FUNCAO PROF. HABILITADO
 Referência: B-001 Carga Horária: 20 horas semanais
 Un. Adm: (009709) E.E. MARIANA LUIZA MOREIRA
 A Partir de: 03/02/2014 Até 11/03/2014
 CONTRATO/SEDUC/09408/2014 DE:
 13/02/2014

Processo Nº: 1000001455697
 Contratado: (235743/4) MARIA JOSELI DE FARIA COSTA
 CPF: 955.979.301-25
 Cargo/Função: (3476) APOIO ADM. EDUCACIONAL-ELEMENTAR
 Referência: A-001 Carga Horária: 30 horas semanais
 Un. Adm: (015911) E.E. RAMON SANCHES MARQUES
 A Partir de: 03/02/2014 Até 11/03/2014
 CONTRATO/SEDUC/09409/2014 DE:
 13/02/2014

Processo Nº: 1000001448336
 Contratado: (235782/5) AUXILIADORA EVANGELISTA DA SILVA
 CPF: 487.363.251-04
 Cargo/Função: (3468) TECNICO ADMINISTRATIVO EDUCACIONAL
 Referência: A-001 Carga Horária: 30 horas semanais
 Un. Adm: (009610) E.E. ANTONIO EPAMINONDAS
 A Partir de: 27/01/2014 Até 22/12/2014
 CONTRATO/SEDUC/09410/2014 DE:
 13/02/2014

Processo Nº: 1000001453972
 Contratado: (235989/16) ANA MARIA DE OLIVEIRA
 CPF: 337.316.748-58
 Cargo/Função: (3506) CONTR.TEMP.FUNCAO PROF. HABILITADO
 Referência: B-001 Carga Horária: 30 horas semanais
 Un. Adm: (114553) E.E. Pe. JOHANNES BERTHOLD HENNING
 A Partir de: 27/01/2014 Até 22/12/2014
 CONTRATO/SEDUC/09411/2014 DE:
 13/02/2014

Processo Nº: 1000001455833
 Contratado: (236160/6) EDNA DA SILVA SANTOS MORAES
 CPF: 008.862.481-16
 Cargo/Função: (3476) APOIO ADM. EDUCACIONAL-ELEMENTAR
 Referência: A-001 Carga Horária: 30 horas semanais
 Un. Adm: (011185) E.E. 7 DE SETEMBRO
 A Partir de: 27/01/2014 Até 22/12/2014
 CONTRATO/SEDUC/09412/2014 DE: 13/02/2014

Processo Nº: 1000001444923
 Contratado: (236294/4) ANDRIELLE MARIA ALVES MENDES
 CPF: 028.151.051-28
 Cargo/Função: (3468) TECNICO ADMINISTRATIVO EDUCACIONAL
 Referência: A-001 Carga Horária: 30 horas semanais
 Un. Adm: (075116) E.E. DE ENSINO ESPECIAL LUZ DO SABER
 A Partir de: 27/01/2014 Até 22/12/2014
 CONTRATO/SEDUC/09413/2014 DE:
 13/02/2014

Processo Nº: 1000001458304
 Contratado: (236296/7) CLESTINA EVANGELISTA DA SILVA
 CPF: 688.380.931-72
 Cargo/Função: (3476) APOIO ADM. EDUCACIONAL-ELEMENTAR
 Referência: A-001 Carga Horária: 30 horas semanais
 Un. Adm: (015091) E.E. ANTONIO GROHS
 A Partir de: 03/02/2014 Até 11/03/2014
 CONTRATO/SEDUC/09414/2014 DE:
 13/02/2014

Processo Nº: 1000001460743
 Contratado: (236312/16) ALTAIR BARBOSA RODRIGUES
 CPF: 964.593.521-00
 Cargo/Função: (3506) CONTR.TEMP.FUNCAO PROF. HABILITADO
 Referência: B-001 Carga Horária: 28 horas semanais
 Un. Adm: (013404) E.E. DES. MILTON ARMANDO POMPEU DE BARROS
 A Partir de: 03/02/2014 Até 11/03/2014
 CONTRATO/SEDUC/09415/2014 DE:
 13/02/2014

Processo Nº: 1000001444865
 Contratado: (236343/4) LAURA GRAZIELA NUNES DE REZENDE
 CPF: 998.612.751-34
 Cargo/Função: (3506) CONTR.TEMP.FUNCAO PROF. HABILITADO
 Referência: B-001 Carga Horária: 20 horas semanais
 Un. Adm: (011088) E.E. ODORICO LEOCARIO ROSA
 A Partir de: 27/01/2014 Até 22/12/2014
 CONTRATO/SEDUC/09416/2014 DE:
 13/02/2014

Processo Nº: 1000001456849
 Contratado: (236399/5) MODESTO SEREHITE
 CPF: 362.592.841-87
 Cargo/Função: (3506) CONTR.TEMP.FUNCAO PROF. HABILITADO
 Referência: A-001 Carga Horária: 20 horas semanais
 Un. Adm: (068713) E.E. VANDERLEI CECATTO
 A Partir de: 03/02/2014 Até 22/12/2014
 CONTRATO/SEDUC/09417/2014 DE:
 13/02/2014

Processo Nº: 1000001457268
 Contratado: (236404/15) FABIO DE OLIVEIRA SOUZA
 CPF: 033.988.061-98
 Cargo/Função: (3514) CONTR.TEMP.FUNCAO PROF. NAO HABILIT
 Referência: A-001 Carga Horária: 08 horas semanais
 Un. Adm: (014516) E.E. JOAQUIM A. COSTA MARQUES
 A Partir de: 03/02/2014 Até 11/03/2014
 CONTRATO/SEDUC/09418/2014 DE:
 13/02/2014

Processo Nº: 1000001455227
 Contratado: (236469/4) LUCIANA MARIA ALVES DOS SANTOS
 CPF: 819.781.701-49
 Cargo/Função: (3476) APOIO ADM. EDUCACIONAL-ELEMENTAR
 Referência: A-001 Carga Horária: 30 horas semanais
 Un. Adm: (015881) E.E. EMANUEL PINHEIRO
 A Partir de: 03/02/2014 Até 11/03/2014
 CONTRATO/SEDUC/09419/2014 DE:
 13/02/2014

Processo Nº: 1000001459750
 Contratado: (236519/18) THIAGO HENRIQUE DE MATOS CARNEVALE
 CPF: 720.411.021-87
 Cargo/Função: (3506) CONTR.TEMP.FUNCAO PROF. HABILITADO
 Referência: B-001 Carga Horária: 05 horas semanais
 Un. Adm: (009709) E.E. MARIANA LUIZA MOREIRA
 A Partir de: 03/02/2014 Até 11/03/2014
 CONTRATO/SEDUC/09420/2014 DE:
 13/02/2014

Processo Nº: 1000001452389
 Contratado: (236575/13) CRISTIANE ARRUDA BATISTA
 CPF: 615.982.751-00
 Cargo/Função: (3506) CONTR.TEMP.FUNCAO PROF. HABILITADO
 Referência: B-001 Carga Horária: 20 horas semanais
 Un. Adm: (012106) E.E. PROFª. ADALGISA DE BARROS
 A Partir de: 07/01/2014 Até 16/02/2014
 CONTRATO/SEDUC/09421/2014 DE:
 13/02/2014

Processo Nº: 1000001459025
 Contratado: (236576/11) VANESSA IZIDORIO DA SILVA
 CPF: 027.073.601-80
 Cargo/Função: (3506) CONTR.TEMP.FUNCAO PROF. HABILITADO
 Referência: B-001 Carga Horária: 20 horas semanais
 Un. Adm: (046434) E.E. FREI CANECA
 A Partir de: 27/01/2014 Até 22/12/2014
 CONTRATO/SEDUC/09422/2014 DE:
 13/02/2014

Processo Nº: 1000001458019
 Contratado: (236588/16) NYLZA BATISTA DA SILVA
 CPF: 729.562.081-87
 Cargo/Função: (3506) CONTR.TEMP.FUNCAO PROF. HABILITADO
 Referência: B-001 Carga Horária: 30 horas semanais
 Un. Adm: (010707) E.E. MARCELINA DE CAMPOS
 A Partir de: 03/02/2014 Até 11/03/2014
 CONTRATO/SEDUC/09423/2014 DE:
 13/02/2014

Processo Nº: 1000001455013
 Contratado: (236610/11) CARLOS SOBRINHO
 CPF: 592.877.641-15
 Cargo/Função: (3506) CONTR.TEMP.FUNCAO PROF. HABILITADO

Referência: B-001 Carga Horária: 09 horas semanais
 Un. Adm: (010596) E.E. PRESIDENTE MEDICI
 A Partir de: 03/02/2014 Até 11/03/2014
 CONTRATO/SEDUC/09424/2014 DE:
 13/02/2014

Processo Nº: 1000001451876
 Contratado: (236623/18) DEUZENI RODRIGUES DE ASSIS MORAES
 CPF: 885.538.501-10
 Cargo/Função: (3506) CONTR.TEMP.FUNCAO PROF. HABILITADO
 Referência: B-001 Carga Horária: 18 horas semanais
 Un. Adm: (045403) E.E. ALEXANDRE LEITE
 A Partir de: 27/01/2014 Até 22/12/2014
 CONTRATO/SEDUC/09425/2014 DE:
 13/02/2014

Processo Nº: 1000001445816
 Contratado: (236630/8) KEROLAINE BATISTA SAUCEDO
 CPF: 034.214.201-14
 Cargo/Função: (3506) CONTR.TEMP.FUNCAO PROF. HABILITADO
 Referência: B-001 Carga Horária: 30 horas semanais
 Un. Adm: (013340) E.E. NOSSA SENHORA DA GLORIA
 A Partir de: 21/12/2013 Até 11/03/2014
 CONTRATO/SEDUC/09426/2014 DE:
 13/02/2014

Processo Nº: 1000001445864
 Contratado: (236643/4) MARIA DO CARMO DA CONCEICAO
 CPF: 402.997.162-87
 Cargo/Função: (3476) APOIO ADM. EDUCACIONAL-ELEMENTAR
 Referência: A-001 Carga Horária: 30 horas semanais
 Un. Adm: (124052) E.E. LEONISIO LEMOS MELO
 A Partir de: 27/01/2014 Até 22/12/2014
 CONTRATO/SEDUC/09427/2014 DE:
 13/02/2014

Processo Nº: 1000001446067
 Contratado: (236674/4) ANGELA MARIA GUARNIERI
 CPF: 566.425.392-49
 Cargo/Função: (3506) CONTR.TEMP.FUNCAO PROF. HABILITADO
 Referência: B-001 Carga Horária: 20 horas semanais
 Un. Adm: (015962) E.E. JONAS LOPES DA SILVA
 A Partir de: 27/01/2014 Até 22/12/2014
 CONTRATO/SEDUC/09428/2014 DE:
 13/02/2014

Processo Nº: 1000001446448
 Contratado: (236692/7) JOSE INACIO DE ALMEIDA SOUZA
 CPF: 052.240.541-09
 Cargo/Função: (3468) TECNICO ADMINISTRATIVO EDUCACIONAL
 Referência: A-001 Carga Horária: 30 horas semanais
 Un. Adm: (156680) E.E. "MARECHAL CÂNDIDO RONDON"
 A Partir de: 27/01/2014 Até 22/12/2014
 CONTRATO/SEDUC/09429/2014 DE:
 13/02/2014

Processo Nº: 1000001457140
 Contratado: (236709/5) PAULA REGINA FUENTES BESSA
 CPF: 018.188.971-48
 Cargo/Função: (3506) CONTR.TEMP.FUNCAO PROF. HABILITADO
 Referência: B-001 Carga Horária: 23 horas semanais
 Un. Adm: (016500) E.E. MARIO SPINELLI
 A Partir de: 27/01/2014 Até 22/12/2014
 CONTRATO/SEDUC/09430/2014 DE:
 13/02/2014

Processo Nº: 1000001455116
 Contratado: (236739/13) LORINETE DE MARCHI
 CPF: 022.107.591-70
 Cargo/Função: (3506) CONTR.TEMP.FUNCAO PROF. HABILITADO
 Referência: B-001 Carga Horária: 06 horas semanais
 Un. Adm: (009610) E.E. ANTONIO EPAMINONDAS
 A Partir de: 27/01/2014 Até 22/12/2014
 CONTRATO/SEDUC/09431/2014 DE: 13/02/2014

Processo Nº: 1000001450688
 Contratado: (236762/9) AURICLEIDE PEREIRA DE ALMEIDA
 CPF: 958.830.291-91
 Cargo/Função: (3506) CONTR.TEMP.FUNCAO PROF. HABILITADO
 Referência: B-001 Carga Horária: 02 horas semanais
 Un. Adm: (011010) E.E. MARECHAL DUTRA
 A Partir de: 03/02/2014 Até 11/03/2014
 CONTRATO/SEDUC/09432/2014 DE: 13/02/2014

Processo Nº: 1000001459419
 Contratado: (236811/13) MARIO DIVINO ARRUDA FERREIRA
 CPF: 731.825.591-68
 Cargo/Função: (3506) CONTR.TEMP.FUNCAO PROF. HABILITADO
 Referência: B-001 Carga Horária: 30 horas semanais
 Un. Adm: (011045) E.E. PROFª. ELIZABETH DE FREITAS MAGALHAES
 A Partir de: 03/02/2014 Até 11/03/2014
 CONTRATO/SEDUC/09433/2014 DE: 13/02/2014

Processo Nº: 1000001447314
 Contratado: (236818/5) ANDREIA MARTINS DUARTES
 CPF: 007.388.291-70
 Cargo/Função: (3476) APOIO ADM. EDUCACIONAL-ELEMENTAR
 Referência: A-001 Carga Horária: 30 horas semanais
 Un. Adm: (015903) E.E. MIN. PETRONIO PORTELA NUNES
 A Partir de: 27/01/2014 Até 22/12/2014
 CONTRATO/SEDUC/09434/2014 DE: 13/02/2014

Processo Nº: 1000001447236
 Contratado: (236822/5) DALVINA PEREIRA RIBEIRO
 CPF: 712.325.321-34
 Cargo/Função: (3476) APOIO ADM. EDUCACIONAL-ELEMENTAR
 Referência: A-001 Carga Horária: 30 horas semanais
 Un. Adm: (015903) E.E. MIN. PETRONIO PORTELA NUNES
 A Partir de: 27/01/2014 Até 22/12/2014
 PUBLICADA, REGISTRADA, CUMPRA-SE.
 Cuiabá-MT, 13 de Fevereiro de 2014.
 Rosa Neide Sandes de Almeida
 Secretário de Estado de Educação

O Secretário de Estado de Educação no uso de suas atribuições que lhes são conferidas por lei,
Resolve: RETIFICAR
Objeto: CONTRATAÇÃO TEMPORARIA POR MOTIVO DE URGÊNCIA
CONTRATO/SEDUC/09435/2014 DE: 13/02/2014
 Processo N°: 1000001435533
 Contratado: (236930/11) EDINALVA MARIA FERREIRA
 CPF: 167.167.698-03
 Cargo/Função: (3506) CONTR.TEMP.FUNCAO PROF. HABILITADO
 Referência: B-001 Carga Horária: 11 horas semanais
 Un. Adm: (145769) E.E. FRANCISCA BARROS DE CARVALHO
 A Partir de: 07/01/2014 Até 24/02/2014
 PUBLICADA, REGISTRADA, CUMPRÁ-SE.
 Cuiabá-MT, 13 de Fevereiro de 2014.
 Rosa Neide Sandes de Almeida
 Secretário de Estado de Educação

O Secretário de Estado de Educação no uso de suas atribuições que lhes são conferidas por lei,
Resolve: AUTORIZAR
Objeto: CONTRATAÇÃO TEMPORARIA POR MOTIVO DE URGÊNCIA
CONTRATO/SEDUC/09436/2014 DE: 13/02/2014
 Processo N°: 1000001445690
 Contratado: (236961/7) ADIR MUNHOZ MARTINS
 CPF: 585.744.500-06
 Cargo/Função: (3476) APOIO ADM. EDUCACIONAL-ELEMENTAR
 Referência: A-001 Carga Horária: 30 horas semanais
 Un. Adm: (154946) CENTRO DE EDUC.DE ADULTO-CEJA PAULO FREIRE
 A Partir de: 27/01/2014 Até 22/12/2014

CONTRATO/SEDUC/09437/2014 DE: 13/02/2014
 Processo N°: 1000001447202
 Contratado: (236978/5) JULIANE CRISTINA DA SILVA
 CPF: 004.841.511-18
 Cargo/Função: (3468) TECNICO ADMINISTRATIVO EDUCACIONAL
 Referência: A-001 Carga Horária: 30 horas semanais
 Un. Adm: (038733) CRECHE EST. ENS. FUND. MARIA EUNICE DUARTE BARROS
 A Partir de: 27/01/2014 Até 22/12/2014

CONTRATO/SEDUC/09438/2014 DE: 13/02/2014
 Processo N°: 1000001446617
 Contratado: (236982/4) CLAUDINEIA PINHEIRO DA SILVA MOREIRA ROSA
 CPF: 017.324.221-92
 Cargo/Função: (3476) APOIO ADM. EDUCACIONAL-ELEMENTAR
 Referência: A-001 Carga Horária: 30 horas semanais
 Un. Adm: (114553) E.E. Pe. JOHANNES BERTHOLD HENNING
 A Partir de: 27/01/2014 Até 22/12/2014

CONTRATO/SEDUC/09439/2014 DE: 13/02/2014
 Processo N°: 1000001451411
 Contratado: (237054/9) MARCILENE DA SILVA PONTES
 CPF: 937.663.601-59
 Cargo/Função: (3476) APOIO ADM. EDUCACIONAL-ELEMENTAR
 Referência: A-001 Carga Horária: 30 horas semanais
 Un. Adm: (011142) E.E. EMANUEL PINHEIRO
 A Partir de: 27/01/2014 Até 22/12/2014

CONTRATO/SEDUC/09440/2014 DE: 13/02/2014
 Processo N°: 1000001458258
 Contratado: (237058/5) JULIANA ROCHA
 CPF: 008.771.591-06
 Cargo/Função: (3506) CONTR.TEMP.FUNCAO PROF. HABILITADO
 Referência: B-001 Carga Horária: 02 horas semanais
 Un. Adm: (010960) E.E. JOSE RODRIGUES DOS SANTOS
 A Partir de: 27/01/2014 Até 22/12/2014

CONTRATO/SEDUC/09441/2014 DE: 13/02/2014
 Processo N°: 1000001456330
 Contratado: (237058/6) JULIANA ROCHA
 CPF: 008.771.591-06
 Cargo/Função: (3506) CONTR.TEMP.FUNCAO PROF. HABILITADO
 Referência: B-001 Carga Horária: 16 horas semanais
 Un. Adm: (010960) E.E. JOSE RODRIGUES DOS SANTOS
 A Partir de: 27/01/2014 Até 22/12/2014

CONTRATO/SEDUC/09442/2014 DE: 13/02/2014
 Processo N°: 1000001453475
 Contratado: (237084/4) MARIA DIVINA DIAS DA SILVA
 CPF: 522.152.531-34
 Cargo/Função: (3476) APOIO ADM. EDUCACIONAL-ELEMENTAR
 Referência: A-001 Carga Horária: 30 horas semanais
 Un. Adm: (010960) E.E. JOSE RODRIGUES DOS SANTOS
 A Partir de: 27/01/2014 Até 22/12/2014

CONTRATO/SEDUC/09443/2014 DE: 13/02/2014
 Processo N°: 1000001450325
 Contratado: (237096/4) EDINA MARIA SANTOS DE SOUSA
 CPF: 039.427.413-00
 Cargo/Função: (3476) APOIO ADM. EDUCACIONAL-ELEMENTAR
 Referência: A-001 Carga Horária: 30 horas semanais
 Un. Adm: (155110) E.E. ANGELO MELHORANÇA
 A Partir de: 27/01/2014 Até 22/12/2014

CONTRATO/SEDUC/09444/2014 DE: 13/02/2014
 Processo N°: 1000001451672
 Contratado: (237164/6) NILSON MOREIRA CASTILHO
 CPF: 488.517.441-49
 Cargo/Função: (3476) APOIO ADM. EDUCACIONAL-ELEMENTAR
 Referência: A-001 Carga Horária: 30 horas semanais
 Un. Adm: (012360) CEJA - LICINIO MONTEIRO DA SILVA
 A Partir de: 03/02/2014 Até 22/12/2014

CONTRATO/SEDUC/09445/2014 DE: 13/02/2014
 Processo N°: 1000001452107
 Contratado: (237181/4) JULIANA SOARES PEIXOTO
 CPF: 014.350.332-48
 Cargo/Função: (3476) APOIO ADM. EDUCACIONAL-ELEMENTAR
 Referência: A-001 Carga Horária: 30 horas semanais
 Un. Adm: (065498) E.E. OLAVO BILAC
 A Partir de: 03/02/2014 Até 22/12/2014

CONTRATO/SEDUC/09446/2014 DE: 13/02/2014
 Processo N°: 1000001450412
 Contratado: (237223/5) ANANIAS DE MELO OLIVEIRA
 CPF: 850.620.571-91
 Cargo/Função: (3476) APOIO ADM. EDUCACIONAL-ELEMENTAR
 Referência: A-001 Carga Horária: 30 horas semanais
 Un. Adm: (156388) E.E. SOL NASCENTE
 A Partir de: 22/01/2014 Até 22/12/2014

CONTRATO/SEDUC/09447/2014 DE: 13/02/2014
 Processo N°: 1000001446156
 Contratado: (237269/4) DIONATAN ARISTIMUNHO BONORA
 CPF: 021.924.070-17
 Cargo/Função: (3476) APOIO ADM. EDUCACIONAL-ELEMENTAR
 Referência: A-001 Carga Horária: 30 horas semanais
 Un. Adm: (050172) CEFAPRO DE CONFRESA
 A Partir de: 22/01/2014 Até 22/12/2014

CONTRATO/SEDUC/09448/2014 DE: 13/02/2014
 Processo N°: 1000001445634
 Contratado: (237476/6) CRISTIANE ALBINO DE SOUZA
 CPF: 002.183.454-70
 Cargo/Função: (3476) APOIO ADM. EDUCACIONAL-ELEMENTAR
 Referência: A-001 Carga Horária: 30 horas semanais
 Un. Adm: (045055) E.E. ARGEU AUGUSTO DE MORAES
 A Partir de: 27/01/2014 Até 22/12/2014

CONTRATO/SEDUC/09449/2014 DE: 13/02/2014
 Processo N°: 1000001450589
 Contratado: (237482/7) CRISTIANO LOPES DE OLIVEIRA
 CPF: 696.602.711-15
 Cargo/Função: (3476) APOIO ADM. EDUCACIONAL-ELEMENTAR
 Referência: A-001 Carga Horária: 30 horas semanais
 Un. Adm: (155110) E.E. ANGELO MELHORANÇA
 A Partir de: 27/01/2014 Até 22/12/2014

CONTRATO/SEDUC/09450/2014 DE: 13/02/2014
 Processo N°: 1000001447897
 Contratado: (237507/3) JOSE VAL NUNES DE ARAGAO
 CPF: 650.363.361-00
 Cargo/Função: (3468) TECNICO ADMINISTRATIVO EDUCACIONAL
 Referência: A-001 Carga Horária: 30 horas semanais
 Un. Adm: (155136) E.E. TARLEY ROSSI VILELA
 A Partir de: 27/01/2014 Até 22/12/2014

CONTRATO/SEDUC/09451/2014 DE: 13/02/2014
 Processo N°: 1000001449011
 Contratado: (237691/4) VALDIRENE DOS SANTOS BISPO DA SILVA
 CPF: 018.484.341-38
 Cargo/Função: (3476) APOIO ADM. EDUCACIONAL-ELEMENTAR
 Referência: A-001 Carga Horária: 30 horas semanais
 Un. Adm: (172081) E.E. "FLORESTAN FERNANDES"
 A Partir de: 27/01/2014 Até 22/12/2014

CONTRATO/SEDUC/09452/2014 DE: 13/02/2014
 Processo N°: 1000001447270
 Contratado: (237761/4) OLGA CECILIA MARIA BASILIO HERMANN
 CPF: 002.205.501-07
 Cargo/Função: (3506) CONTR.TEMP.FUNCAO PROF. HABILITADO
 Referência: B-001 Carga Horária: 06 horas semanais
 Un. Adm: (120936) E.E. ANDRE ANTONIO MAGGI
 A Partir de: 27/01/2014 Até 22/12/2014

CONTRATO/SEDUC/09453/2014 DE: 13/02/2014
 Processo N°: 1000001447795
 Contratado: (237782/10) SHEILA DE JESUS MELLO
 CPF: 019.031.681-04
 Cargo/Função: (3506) CONTR.TEMP.FUNCAO PROF. HABILITADO
 Referência: B-001 Carga Horária: 04 horas semanais
 Un. Adm: (137766) E.E. PAULO FREIRE
 A Partir de: 27/01/2014 Até 22/12/2014

CONTRATO/SEDUC/09454/2014 DE: 13/02/2014
 Processo N°: 1000001460807
 Contratado: (237788/9) VANILDA PORFIRIO DOS SANTOS GALANTE
 CPF: 005.144.411-94
 Cargo/Função: (3506) CONTR.TEMP.FUNCAO PROF. HABILITADO
 Referência: B-001 Carga Horária: 08 horas semanais
 Un. Adm: (013404) E.E. DES. MILTON ARMANDO POMPEU DE BARROS
 A Partir de: 03/02/2014 Até 11/03/2014

CONTRATO/SEDUC/09455/2014 DE: 13/02/2014
 Processo N°: 1000001458103
 Contratado: (237794/7) BRUNO RAPHAEL TEIXEIRA CHICO
 CPF: 026.985.931-48
 Cargo/Função: (3506) CONTR.TEMP.FUNCAO PROF. HABILITADO
 Referência: B-001 Carga Horária: 20 horas semanais
 Un. Adm: (010707) E.E. MARCELINA DE CAMPOS
 A Partir de: 03/02/2014 Até 11/03/2014

CONTRATO/SEDUC/09456/2014 DE: 13/02/2014
 Processo N°: 1000001458926
 Contratado: (237802/4) LEONIDIA DA CRUZ E SILVA
 CPF: 502.605.021-20

Cargo/Função: (3506) CONTR.TEMP.FUNCAO PROF. HABILITADO
Referência: B-001 Carga Horária: 20 horas semanais
Un. Adm: (020516) E.E. DR. MARIO DE CASTRO
A Partir de: 03/02/2014 Até 11/03/2014
CONTRATO/SEDUC/09457/2014 DE:
13/02/2014
Processo Nº: 1000001459081
Contratado: (237804/3) MARY RIBEIRO PAULUS
CPF: 626.868.369-20
Cargo/Função: (3506) CONTR.TEMP.FUNCAO PROF. HABILITADO
Referência: B-001 Carga Horária: 20 horas semanais
Un. Adm: (020516) E.E. DR. MARIO DE CASTRO
A Partir de: 03/02/2014 Até 11/03/2014
CONTRATO/SEDUC/09458/2014 DE:
13/02/2014
Processo Nº: 1000001446989
Contratado: (237823/11) CIBELE PEREIRA DOS SANTOS
CPF: 031.352.641-90
Cargo/Função: (3506) CONTR.TEMP.FUNCAO PROF. HABILITADO
Referência: B-001 Carga Horária: 19 horas semanais
Un. Adm: (097012) E. E. JOSE APARECIDO RIBEIRO
A Partir de: 27/01/2014 Até 22/12/2014
CONTRATO/SEDUC/09459/2014 DE:
13/02/2014
Processo Nº: 1000001446987
Contratado: (237823/12) CIBELE PEREIRA DOS SANTOS
CPF: 031.352.641-90
Cargo/Função: (3506) CONTR.TEMP.FUNCAO PROF. HABILITADO
Referência: B-001 Carga Horária: 07 horas semanais
Un. Adm: (097012) E. E. JOSE APARECIDO RIBEIRO
A Partir de: 27/01/2014 Até 17/07/2014
CONTRATO/SEDUC/09460/2014 DE:
13/02/2014
Processo Nº: 1000001448830
Contratado: (237824/6) CLAUDETE ALVES DE OLIVEIRA
CPF: 941.867.151-49
Cargo/Função: (3506) CONTR.TEMP.FUNCAO PROF. HABILITADO
Referência: B-001 Carga Horária: 12 horas semanais
Un. Adm: (145696) E.E. VIRGILIO CORREA FILHO
A Partir de: 27/01/2014 Até 22/12/2014
CONTRATO/SEDUC/09461/2014 DE:
13/02/2014
Processo Nº: 1000001450507
Contratado: (237826/8) DHARLLA GONCALVES DA SILVA FREITAS
CPF: 024.892.561-06
Cargo/Função: (3506) CONTR.TEMP.FUNCAO PROF. HABILITADO
Referência: B-001 Carga Horária: 29 horas semanais
Un. Adm: (154946) CENTRO DE EDUC.DE JOVEM E ADULTO-CEJA PAULO
FREIRE
A Partir de: 27/01/2014 Até 22/12/2014
CONTRATO/SEDUC/09462/2014 DE:
13/02/2014
Processo Nº: 1000001446433
Contratado: (237827/21) MARCOS FABRICIO LUCENA DA SILVA
CPF: 600.157.783-80
Cargo/Função: (3506) CONTR.TEMP.FUNCAO PROF. HABILITADO
Referência: B-001 Carga Horária: 05 horas semanais
Un. Adm: (097012) E. E. JOSE APARECIDO RIBEIRO
A Partir de: 27/01/2014 Até 17/07/2014
CONTRATO/SEDUC/09463/2014 DE:
13/02/2014
Processo Nº: 1000001446422
Contratado: (237827/22) MARCOS FABRICIO LUCENA DA SILVA
CPF: 600.157.783-80
Cargo/Função: (3506) CONTR.TEMP.FUNCAO PROF. HABILITADO
Referência: B-001 Carga Horária: 21 horas semanais
Un. Adm: (097012) E. E. JOSE APARECIDO RIBEIRO
A Partir de: 27/01/2014 Até 22/12/2014
CONTRATO/SEDUC/09464/2014 DE:
13/02/2014
Processo Nº: 1000001446391
Contratado: (237862/8) CELIA FERREIRA MARIM DA SILVA
CPF: 780.383.241-53
Cargo/Função: (3506) CONTR.TEMP.FUNCAO PROF. HABILITADO
Referência: B-001 Carga Horária: 02 horas semanais
Un. Adm: (016357) E.E. IRANY JAIME FARINA
A Partir de: 27/01/2014 Até 22/12/2014
CONTRATO/SEDUC/09465/2014 DE:
13/02/2014
Processo Nº: 1000001447458
Contratado: (237863/18) MARCIA RIVA DE MELLO FERRI
CPF: 016.569.461-06
Cargo/Função: (3506) CONTR.TEMP.FUNCAO PROF. HABILITADO
Referência: B-001 Carga Horária: 26 horas semanais
Un. Adm: (114561) E.E. PROF. ELCIO PRATES
A Partir de: 27/01/2014 Até 22/12/2014
CONTRATO/SEDUC/09466/2014 DE:
13/02/2014
Processo Nº: 1000001452589
Contratado: (237864/19) SILVANA DA SILVA FERREIRA GETENS
CPF: 021.341.161-02
Cargo/Função: (3506) CONTR.TEMP.FUNCAO PROF. HABILITADO
Referência: B-001 Carga Horária: 03 horas semanais
Un. Adm: (016365) E.E. KREEN AKARORE
A Partir de: 27/01/2014 Até 22/12/2014
CONTRATO/SEDUC/09467/2014 DE:
13/02/2014
Processo Nº: 1000001453017
Contratado: (237877/3) ALEXANDRE DA SILVA SANTOS
CPF: 571.910.001-63
Cargo/Função: (3506) CONTR.TEMP.FUNCAO PROF. HABILITADO
Referência: B-001 Carga Horária: 18 horas semanais
Un. Adm: (010901) E.E. SAGRADO CORACAO DE JESUS

A Partir de: 03/02/2014 Até 11/03/2014
CONTRATO/SEDUC/09468/2014 DE:
13/02/2014
Processo Nº: 1000001448371
Contratado: (237889/8) MARIA ANTONIA DO NASCIMENTO
CPF: 346.191.511-49
Cargo/Função: (3506) CONTR.TEMP.FUNCAO PROF. HABILITADO
Referência: B-001 Carga Horária: 23 horas semanais
Un. Adm: (012556) E.E. SANTA CLAUDINA
A Partir de: 27/01/2014 Até 22/12/2014
CONTRATO/SEDUC/09469/2014 DE:
13/02/2014
Processo Nº: 1000001459372
Contratado: (237897/6) VANESSA ALVES
CPF: 011.880.911-31
Cargo/Função: (3506) CONTR.TEMP.FUNCAO PROF. HABILITADO
Referência: B-001 Carga Horária: 34 horas semanais
Un. Adm: (154024) CEJA PROF. ELMAR JUSTEN
A Partir de: 03/02/2014 Até 11/03/2014
CONTRATO/SEDUC/09470/2014 DE:
13/02/2014
Processo Nº: 1000001455431
Contratado: (237898/10) BARBARA CRISTINA DOS SANTOS PLAZEWSKI
CPF: 332.725.848-11
Cargo/Função: (3506) CONTR.TEMP.FUNCAO PROF. HABILITADO
Referência: B-001 Carga Horária: 30 horas semanais
Un. Adm: (016543) E.E. CANDIDO PORTINARI
A Partir de: 03/02/2014 Até 23/02/2014
CONTRATO/SEDUC/09471/2014 DE:
13/02/2014
Processo Nº: 1000001455585
Contratado: (237900/8) MARINES PALOSCHI RODRIGUES
CPF: 792.080.881-20
Cargo/Função: (3506) CONTR.TEMP.FUNCAO PROF. HABILITADO
Referência: B-001 Carga Horária: 10 horas semanais
Un. Adm: (016543) E.E. CANDIDO PORTINARI
A Partir de: 03/02/2014 Até 23/02/2014
CONTRATO/SEDUC/09472/2014 DE:
13/02/2014
Processo Nº: 1000001458445
Contratado: (237907/14) GEIZE SAMUEL DA SILVA
CPF: 016.542.901-14
Cargo/Função: (3506) CONTR.TEMP.FUNCAO PROF. HABILITADO
Referência: B-001 Carga Horária: 09 horas semanais
Un. Adm: (104248) E.E. JAIME VERISSIMO DE CAMPOS JR. - JAIMINHO
A Partir de: 03/02/2014 Até 11/03/2014
CONTRATO/SEDUC/09473/2014 DE:
13/02/2014
Processo Nº: 1000001445305
Contratado: (237918/16) DANILO CARVALHO FERREIRA
CPF: 023.947.101-60
Cargo/Função: (3506) CONTR.TEMP.FUNCAO PROF. HABILITADO
Referência: B-001 Carga Horária: 14 horas semanais
Un. Adm: (114561) E.E. PROF. ELCIO PRATES
A Partir de: 27/01/2014 Até 22/12/2014
CONTRATO/SEDUC/09474/2014 DE:
13/02/2014
Processo Nº: 1000001445325
Contratado: (237965/5) LEILIANE DOS SANTOS FAVALESSA
CPF: 039.487.101-47
Cargo/Função: (3476) APOIO ADM. EDUCACIONAL-ELEMENTAR
Referência: A-001 Carga Horária: 30 horas semanais
Un. Adm: (014532) E.E. SAGRADO CORACAO DE JESUS
A Partir de: 27/01/2014 Até 22/12/2014
CONTRATO/SEDUC/09475/2014 DE:
13/02/2014
Processo Nº: 1000001445873
Contratado: (237980/4) JANAILDE DA SILVA COSTA
CPF: 030.793.391-18
Cargo/Função: (3476) APOIO ADM. EDUCACIONAL-ELEMENTAR
Referência: A-001 Carga Horária: 30 horas semanais
Un. Adm: (124052) E.E. LEONISIO LEMOS MELO
A Partir de: 27/01/2014 Até 22/12/2014
CONTRATO/SEDUC/09476/2014 DE:
13/02/2014
Processo Nº: 1000001456170
Contratado: (237982/5) CLAUDIVAN DUARTE SILVA
CPF: 024.960.421-32
Cargo/Função: (3468) TECNICO ADMINISTRATIVO EDUCACIONAL
Referência: A-001 Carga Horária: 30 horas semanais
Un. Adm: (012670) E.E. FREI CARLOS VALLETE
A Partir de: 03/02/2014 Até 11/03/2014
CONTRATO/SEDUC/09477/2014 DE:
13/02/2014
Processo Nº: 1000001449910
Contratado: (237991/3) ONDINA JORGE DA CRUZ SILVA
CPF: 830.526.232-49
Cargo/Função: (3476) APOIO ADM. EDUCACIONAL-ELEMENTAR
Referência: A-001 Carga Horária: 30 horas semanais
Un. Adm: (065498) E.E. OLAVO BILAC
A Partir de: 03/02/2014 Até 22/12/2014
CONTRATO/SEDUC/09478/2014 DE:
13/02/2014
Processo Nº: 1000001446857
Contratado: (238010/3) ANDREZA ZANELATO DA SILVA
CPF: 996.135.811-20
Cargo/Função: (3476) APOIO ADM. EDUCACIONAL-ELEMENTAR
Referência: A-001 Carga Horária: 30 horas semanais
Un. Adm: (114561) E.E. PROF. ELCIO PRATES
A Partir de: 27/01/2014 Até 22/12/2014
CONTRATO/SEDUC/09479/2014 DE:
13/02/2014
Processo Nº: 1000001445415

Contratado: (238020/4) LUZINIL MARIA VENTURA
 CPF: 037.581.361-64
 Cargo/Função: (3476) APOIO ADM. EDUCACIONAL-ELEMENTAR
 Referência: A-001 Carga Horária: 30 horas semanais
 Un. Adm: (163554) E.E. RUI BARBOSA
 A Partir de: 27/01/2014 Até 22/12/2014
 CONTRATO/SEDUC/09480/2014 DE:
 13/02/2014

Processo Nº: 1000001457226
 Contratado: (238039/4) OLINTO CARDOZO DOS SANTOS
 CPF: 568.711.471-87
 Cargo/Função: (3506) CONTR.TEMP.FUNCAO PROF. HABILITADO
 Referência: B-001 Carga Horária: 07 horas semanais
 Un. Adm: (011185) E.E. 7 DE SETEMBRO
 A Partir de: 27/01/2014 Até 22/12/2014
 CONTRATO/SEDUC/09481/2014 DE:
 13/02/2014

Processo Nº: 1000001448307
 Contratado: (238049/3) CELIR ALVES FERNANDES DOS SANTOS
 CPF: 008.629.551-90
 Cargo/Função: (3476) APOIO ADM. EDUCACIONAL-ELEMENTAR
 Referência: A-001 Carga Horária: 30 horas semanais
 Un. Adm: (159700) E.E. "ANTONIO ALVES DIAS"
 A Partir de: 27/01/2014 Até 22/12/2014
 CONTRATO/SEDUC/09482/2014 DE:
 13/02/2014

Processo Nº: 1000001445242
 Contratado: (238065/4) ERICA MATOS RAPOSO
 CPF: 046.278.181-06
 Cargo/Função: (3476) APOIO ADM. EDUCACIONAL-ELEMENTAR
 Referência: A-001 Carga Horária: 30 horas semanais
 Un. Adm: (016454) E.E. LUCIENE CARDOSO DE OLIVEIRA
 A Partir de: 27/01/2014 Até 22/12/2014
 CONTRATO/SEDUC/09483/2014 DE:
 13/02/2014

Processo Nº: 1000001455949
 Contratado: (238096/7) CLEONE MAIA DE JESUS
 CPF: 026.759.291-40
 Cargo/Função: (3514) CONTR.TEMP.FUNCAO PROF. NAO HABILIT
 Referência: A-001 Carga Horária: 20 horas semanais
 Un. Adm: (015172) E.E. COUTO MAGALHAES
 A Partir de: 07/01/2014 Até 13/02/2014
 CONTRATO/SEDUC/09484/2014 DE:
 13/02/2014

Processo Nº: 1000001450538
 Contratado: (238113/4) ADAIR CLARA MENDES SOARES
 CPF: 535.272.911-72
 Cargo/Função: (3506) CONTR.TEMP.FUNCAO PROF. HABILITADO
 Referência: B-001 Carga Horária: 10 horas semanais
 Un. Adm: (163651) E.E. "DECIO LUIZ FURIGO"
 A Partir de: 29/01/2014 Até 22/12/2014
 CONTRATO/SEDUC/09485/2014 DE:
 13/02/2014

Processo Nº: 1000001450600
 Contratado: (238115/9) DEUCILENE LOPES DE LORENA LOURENCO
 CPF: 968.046.701-59
 Cargo/Função: (3506) CONTR.TEMP.FUNCAO PROF. HABILITADO
 Referência: B-001 Carga Horária: 04 horas semanais
 Un. Adm: (163643) E.E. "CASTRO ALVES"
 A Partir de: 27/01/2014 Até 22/12/2014
 CONTRATO/SEDUC/09486/2014 DE:
 13/02/2014

Processo Nº: 1000001450556
 Contratado: (238117/4) MARLI ALEXANDRE DE LIRA
 CPF: 008.826.181-64
 Cargo/Função: (3506) CONTR.TEMP.FUNCAO PROF. HABILITADO
 Referência: B-001 Carga Horária: 10 horas semanais
 Un. Adm: (163651) E.E. "DECIO LUIZ FURIGO"
 A Partir de: 29/01/2014 Até 22/12/2014
 CONTRATO/SEDUC/09487/2014 DE:
 13/02/2014

Processo Nº: 1000001445701
 Contratado: (238138/5) APARECIDA MARIA NASCIMENTO DOS SANTOS
 CPF: 018.981.621-07
 Cargo/Função: (3506) CONTR.TEMP.FUNCAO PROF. HABILITADO
 Referência: B-001 Carga Horária: 20 horas semanais
 Un. Adm: (114553) E.E. Pe. JOHANNES BERTHOLD HENNING
 A Partir de: 27/01/2014 Até 22/12/2014
 CONTRATO/SEDUC/09488/2014 DE:
 13/02/2014

Processo Nº: 1000001450740
 Contratado: (238140/12) DENISE REGINA DALMAGRO
 CPF: 016.361.041-00
 Cargo/Função: (3506) CONTR.TEMP.FUNCAO PROF. HABILITADO
 Referência: B-001 Carga Horária: 23 horas semanais
 Un. Adm: (145696) E.E. VIRGILIO CORREA FILHO
 A Partir de: 27/01/2014 Até 22/12/2014
 CONTRATO/SEDUC/09489/2014 DE:
 13/02/2014

Processo Nº: 1000001448836
 Contratado: (238140/13) DENISE REGINA DALMAGRO
 CPF: 016.361.041-00
 Cargo/Função: (3506) CONTR.TEMP.FUNCAO PROF. HABILITADO
 Referência: B-001 Carga Horária: 03 horas semanais
 Un. Adm: (145696) E.E. VIRGILIO CORREA FILHO
 A Partir de: 27/01/2014 Até 22/12/2014
 CONTRATO/SEDUC/09490/2014 DE:
 13/02/2014

Processo Nº: 1000001450906
 Contratado: (238142/7) FABIOLA NOGUEIRA DA SILVA
 CPF: 055.611.236-96
 Cargo/Função: (3506) CONTR.TEMP.FUNCAO PROF. HABILITADO
 Referência: B-001 Carga Horária: 24 horas semanais

Un. Adm: (145696) E.E. VIRGILIO CORREA FILHO
 A Partir de: 27/01/2014 Até 22/12/2014
 CONTRATO/SEDUC/09491/2014 DE:
 13/02/2014

Processo Nº: 1000001447975
 Contratado: (238143/7) FRANCISVALDO PEREIRA SANTANA
 CPF: 535.256.801-63
 Cargo/Função: (3506) CONTR.TEMP.FUNCAO PROF. HABILITADO
 Referência: B-001 Carga Horária: 26 horas semanais
 Un. Adm: (097012) E. E. JOSE APARECIDO RIBEIRO
 A Partir de: 27/01/2014 Até 22/12/2014
 CONTRATO/SEDUC/09492/2014 DE:
 13/02/2014

Processo Nº: 1000001448100
 Contratado: (238144/7) INAE VIEIRA DOS SANTOS WALTHER
 CPF: 033.583.791-32
 Cargo/Função: (3506) CONTR.TEMP.FUNCAO PROF. HABILITADO
 Referência: B-001 Carga Horária: 27 horas semanais
 Un. Adm: (097012) E. E. JOSE APARECIDO RIBEIRO
 A Partir de: 27/01/2014 Até 22/12/2014
 CONTRATO/SEDUC/09493/2014 DE:
 13/02/2014

Processo Nº: 1000001446922
 Contratado: (238148/7) RODRIGO LEMOS LOPES
 CPF: 024.685.581-97
 Cargo/Função: (3506) CONTR.TEMP.FUNCAO PROF. HABILITADO
 Referência: B-001 Carga Horária: 06 horas semanais
 Un. Adm: (097012) E. E. JOSE APARECIDO RIBEIRO
 A Partir de: 27/01/2014 Até 22/12/2014
 CONTRATO/SEDUC/09494/2014 DE:
 13/02/2014

Processo Nº: 1000001452880
 Contratado: (238149/8) ILONIR MARTINS DA SILVA
 CPF: 559.956.670-68
 Cargo/Função: (3506) CONTR.TEMP.FUNCAO PROF. HABILITADO
 Referência: B-001 Carga Horária: 05 horas semanais
 Un. Adm: (016438) E.E. KREEN AKARORE
 A Partir de: 27/01/2014 Até 22/12/2014
 CONTRATO/SEDUC/09495/2014 DE:
 13/02/2014

Processo Nº: 1000001447439
 Contratado: (238149/9) ILONIR MARTINS DA SILVA
 CPF: 559.956.670-68
 Cargo/Função: (3506) CONTR.TEMP.FUNCAO PROF. HABILITADO
 Referência: B-001 Carga Horária: 18 horas semanais
 Un. Adm: (016438) E.E. KREEN AKARORE
 A Partir de: 27/01/2014 Até 22/12/2014
 CONTRATO/SEDUC/09496/2014 DE:
 13/02/2014

Processo Nº: 1000001455427
 Contratado: (238158/3) ALBENIZA NEVES SANTOS NASCIMENTO
 CPF: 568.674.171-91
 Cargo/Função: (3506) CONTR.TEMP.FUNCAO PROF. HABILITADO
 Referência: B-001 Carga Horária: 20 horas semanais
 Un. Adm: (021644) E.E. PROF. CARLOS PEREIRA BARBOSA
 A Partir de: 03/02/2014 Até 11/03/2014
 CONTRATO/SEDUC/09497/2014 DE:
 13/02/2014

Processo Nº: 1000001444844
 Contratado: (238164/3) ELISANGELA DE LARA MARIN
 CPF: 804.518.961-49
 Cargo/Função: (3506) CONTR.TEMP.FUNCAO PROF. HABILITADO
 Referência: B-001 Carga Horária: 20 horas semanais
 Un. Adm: (012513) E.E. NAGTB SAAD
 A Partir de: 27/01/2014 Até 22/12/2014
 CONTRATO/SEDUC/09498/2014 DE:
 13/02/2014

Processo Nº: 1000001451023
 Contratado: (238165/5) FRANKE AMORIM DA ABADIA
 CPF: 040.965.851-06
 Cargo/Função: (3514) CONTR.TEMP.FUNCAO PROF. NAO HABILIT
 Referência: A-001 Carga Horária: 16 horas semanais
 Un. Adm: (012556) E.E. SANTA CLAUDINA
 A Partir de: 27/01/2014 Até 22/12/2014
 CONTRATO/SEDUC/09499/2014 DE:
 13/02/2014

Processo Nº: 1000001457755
 Contratado: (238178/6) HERICA VERUSKA DA SILVA LIMA
 CPF: 021.815.541-70
 Cargo/Função: (3506) CONTR.TEMP.FUNCAO PROF. HABILITADO
 Referência: B-001 Carga Horária: 14 horas semanais
 Un. Adm: (009865) E.E. ALICE FONTES PINHEIRO
 A Partir de: 07/01/2014 Até 14/02/2014
 CONTRATO/SEDUC/09500/2014 DE:
 13/02/2014

Processo Nº: 1000001460749
 Contratado: (238191/9) CLAUDIMIRO NEVES DE FREITAS
 CPF: 021.934.271-78
 Cargo/Função: (3506) CONTR.TEMP.FUNCAO PROF. HABILITADO
 Referência: B-001 Carga Horária: 24 horas semanais
 Un. Adm: (013404) E.E. DES. MILTON ARMANDO POMPEU DE BARROS
 A Partir de: 03/02/2014 Até 11/03/2014
 CONTRATO/SEDUC/09501/2014 DE:
 13/02/2014

Processo Nº: 1000001448728
 Contratado: (238202/3) LUCIANA SARNO PAGLIARINI
 CPF: 003.380.421-48
 Cargo/Função: (3506) CONTR.TEMP.FUNCAO PROF. HABILITADO
 Referência: B-001 Carga Horária: 30 horas semanais
 Un. Adm: (060267) C.A.P.D.V.DE MATO GROSSO-CAP/MT
 A Partir de: 27/01/2014 Até 22/12/2014
 CONTRATO/SEDUC/09502/2014 DE:
 13/02/2014

Processo Nº: 1000001447079
 Contratado: (238205/3) MYRNA MARA RODRIGUES
 CPF: 559.482.351-49
 Cargo/Função: (3506) CONTR.TEMP.FUNCAO PROF. HABILITADO
 Referência: B-001 Carga Horária: 30 horas semanais
 Un. Adm: (060267) C.A.P.D.V.DE MATO GROSSO-CAE/MT
 A Partir de: 27/01/2014 Até 22/12/2014
 CONTRATO/SEDUC/09503/2014 DE:
 13/02/2014

Processo Nº: 1000001459576
 Contratado: (238210/9) LUCIANA FANTIN
 CPF: 027.819.069-30
 Cargo/Função: (3506) CONTR.TEMP.FUNCAO PROF. HABILITADO
 Referência: B-001 Carga Horária: 20 horas semanais
 Un. Adm: (120936) E.E. ANDRE ANTONIO MAGGI
 A Partir de: 27/01/2014 Até 22/12/2014
 CONTRATO/SEDUC/09504/2014 DE:
 13/02/2014

Processo Nº: 1000001446559
 Contratado: (238256/3) KARLEN DIANI DE LIMA DUTRA
 CPF: 024.910.251-08
 Cargo/Função: (3476) APOIO ADM. EDUCACIONAL-ELEMENTAR
 Referência: A-001 Carga Horária: 30 horas semanais
 Un. Adm: (163643) E.E. "CASTRO ALVES"
 A Partir de: 27/01/2014 Até 22/12/2014
 CONTRATO/SEDUC/09505/2014 DE:
 13/02/2014

Processo Nº: 1000001448881
 Contratado: (238257/4) MARCELO NAZARE RIBEIRO VIANA
 CPF: 037.584.521-63
 Cargo/Função: (3468) TECNICO ADMINISTRATIVO EDUCACIONAL
 Referência: A-001 Carga Horária: 30 horas semanais
 Un. Adm: (163643) E.E. "CASTRO ALVES"
 A Partir de: 27/01/2014 Até 22/12/2014
 CONTRATO/SEDUC/09506/2014 DE:
 13/02/2014

Processo Nº: 1000001449042
 Contratado: (238258/3) MIRIAN MASCENO AMARAL
 CPF: 010.797.921-71
 Cargo/Função: (3468) TECNICO ADMINISTRATIVO EDUCACIONAL
 Referência: A-001 Carga Horária: 30 horas semanais
 Un. Adm: (163651) E.E. "DECIO LUIZ FURIGO"
 A Partir de: 27/01/2014 Até 22/12/2014
 CONTRATO/SEDUC/09507/2014 DE:
 13/02/2014

Processo Nº: 1000001453484
 Contratado: (238259/5) RODRIGO HENRIQUE DOS SANTOS
 CPF: 037.092.971-33
 Cargo/Função: (3476) APOIO ADM. EDUCACIONAL-ELEMENTAR
 Referência: A-001 Carga Horária: 30 horas semanais
 Un. Adm: (163651) E.E. "DECIO LUIZ FURIGO"
 A Partir de: 03/02/2014 Até 22/12/2014
 CONTRATO/SEDUC/09508/2014 DE:
 13/02/2014

Processo Nº: 1000001453848
 Contratado: (238262/5) SOLANGE MENDES DE OLIVEIRA
 CPF: 262.923.048-17
 Cargo/Função: (3476) APOIO ADM. EDUCACIONAL-ELEMENTAR
 Referência: A-001 Carga Horária: 30 horas semanais
 Un. Adm: (163660) E.E. "ANA MARIA TISSIANI DE OLIVEIRA"
 A Partir de: 03/02/2014 Até 22/12/2014
 CONTRATO/SEDUC/09509/2014 DE:
 13/02/2014

Processo Nº: 1000001445639
 Contratado: (238273/3) ESTER APARECIDA DA SILVA
 CPF: 027.998.141-40
 Cargo/Função: (3476) APOIO ADM. EDUCACIONAL-ELEMENTAR
 Referência: A-001 Carga Horária: 30 horas semanais
 Un. Adm: (094420) E.E. MADRE CRISTINA
 A Partir de: 27/01/2014 Até 22/12/2014
 CONTRATO/SEDUC/09510/2014 DE:
 13/02/2014

Processo Nº: 1000001445529
 Contratado: (238276/4) MARLI ALVES DE OLIVEIRA
 CPF: 031.620.991-02
 Cargo/Função: (3476) APOIO ADM. EDUCACIONAL-ELEMENTAR
 Referência: A-001 Carga Horária: 30 horas semanais
 Un. Adm: (084344) E.E. MARECHAL CANDIDO RONDON
 A Partir de: 27/01/2014 Até 22/12/2014
 CONTRATO/SEDUC/09511/2014 DE:
 13/02/2014

Processo Nº: 1000001452734
 Contratado: (238284/3) LUCIANA SEBASTIANA DE SA
 CPF: 013.306.701-75
 Cargo/Função: (3468) TECNICO ADMINISTRATIVO EDUCACIONAL
 Referência: A-001 Carga Horária: 30 horas semanais
 Un. Adm: (097012) E. E. JOSE APARECIDO RIBEIRO
 A Partir de: 27/01/2014 Até 22/12/2014
 CONTRATO/SEDUC/09512/2014 DE:
 13/02/2014

Processo Nº: 1000001448801
 Contratado: (238287/4) OSNI RODRIGUES DIAS
 CPF: 650.305.591-91
 Cargo/Função: (3476) APOIO ADM. EDUCACIONAL-ELEMENTAR
 Referência: A-001 Carga Horária: 30 horas semanais
 Un. Adm: (040312) E.E. MONTEIRO LOBATO
 A Partir de: 27/01/2014 Até 22/12/2014
 CONTRATO/SEDUC/09513/2014 DE:
 13/02/2014

Processo Nº: 1000001451075
 Contratado: (238335/3) JACINTA CIPRIANA DE OLIVEIRA
 CPF: 362.921.501-78
 Cargo/Função: (3476) APOIO ADM. EDUCACIONAL-ELEMENTAR

Referência: A-001 Carga Horária: 30 horas semanais
 Un. Adm: (076228) E.E. MARIA DE ARRUDA MULLER
 A Partir de: 03/02/2014 Até 11/03/2014
 CONTRATO/SEDUC/09514/2014 DE:
 13/02/2014

Processo Nº: 1000001445951
 Contratado: (238337/5) JUCINEIDE PEREIRA BRITO
 CPF: 009.696.341-70
 Cargo/Função: (3476) APOIO ADM. EDUCACIONAL-ELEMENTAR
 Referência: A-001 Carga Horária: 30 horas semanais
 Un. Adm: (173363) E. E. SANTANA D'AGUA LIMPA
 A Partir de: 27/01/2014 Até 22/12/2014
 CONTRATO/SEDUC/09515/2014 DE:
 13/02/2014

Processo Nº: 1000001453524
 Contratado: (238339/5) VANIA MARQUES
 CPF: 885.404.051-72
 Cargo/Função: (3468) TECNICO ADMINISTRATIVO EDUCACIONAL
 Referência: A-001 Carga Horária: 30 horas semanais
 Un. Adm: (173363) E. E. SANTANA D'AGUA LIMPA
 A Partir de: 27/01/2014 Até 22/12/2014
 CONTRATO/SEDUC/09516/2014 DE:
 13/02/2014

Processo Nº: 1000001445954
 Contratado: (238344/3) ADRIANA JORGE DE MATOS
 CPF: 702.959.641-20
 Cargo/Função: (3476) APOIO ADM. EDUCACIONAL-ELEMENTAR
 Referência: A-001 Carga Horária: 30 horas semanais
 Un. Adm: (015890) E.E. PATRIARCA DA INDEPENDENCIA
 A Partir de: 27/01/2014 Até 22/12/2014
 CONTRATO/SEDUC/09517/2014 DE:
 13/02/2014

Processo Nº: 1000001456428
 Contratado: (238345/3) ALEXANDRO BASTOS
 CPF: 012.198.231-98
 Cargo/Função: (3468) TECNICO ADMINISTRATIVO EDUCACIONAL
 Referência: A-001 Carga Horária: 30 horas semanais
 Un. Adm: (156680) E.E. "MARECHAL CÂNDIDO RONDON"
 A Partir de: 27/01/2014 Até 22/12/2014
 CONTRATO/SEDUC/09518/2014 DE:
 13/02/2014

Processo Nº: 1000001445679
 Contratado: (238346/5) CLAUDIO LEMES DOS SANTOS
 CPF: 386.894.302-10
 Cargo/Função: (3476) APOIO ADM. EDUCACIONAL-ELEMENTAR
 Referência: A-001 Carga Horária: 30 horas semanais
 Un. Adm: (156680) E.E. "MARECHAL CÂNDIDO RONDON"
 A Partir de: 27/01/2014 Até 22/12/2014
 CONTRATO/SEDUC/09519/2014 DE:
 13/02/2014

Processo Nº: 1000001452171
 Contratado: (238364/3) CELITA ADONA DE JESUS
 CPF: 898.739.471-91
 Cargo/Função: (3476) APOIO ADM. EDUCACIONAL-ELEMENTAR
 Referência: A-001 Carga Horária: 30 horas semanais
 Un. Adm: (009610) E.E. ANTONIO EPAMINONDAS
 A Partir de: 27/01/2014 Até 22/12/2014
 CONTRATO/SEDUC/09520/2014 DE:
 13/02/2014

Processo Nº: 1000001450162
 Contratado: (238368/3) ELISANGELA ALVES DE SOUZA
 CPF: 020.713.761-70
 Cargo/Função: (3476) APOIO ADM. EDUCACIONAL-ELEMENTAR
 Referência: A-001 Carga Horária: 30 horas semanais
 Un. Adm: (009610) E.E. ANTONIO EPAMINONDAS
 A Partir de: 27/01/2014 Até 22/12/2014
 CONTRATO/SEDUC/09521/2014 DE:
 13/02/2014

Processo Nº: 1000001453055
 Contratado: (238484/4) ERICA DA SILVA BARROS
 CPF: 023.326.511-28
 Cargo/Função: (3506) CONTR.TEMP.FUNCAO PROF. HABILITADO
 Referência: B-001 Carga Horária: 18 horas semanais
 Un. Adm: (012610) E.E. MARIA S. PEIXOTO MOURA
 A Partir de: 03/02/2014 Até 22/12/2014
 CONTRATO/SEDUC/09522/2014 DE:
 13/02/2014

Processo Nº: 1000001457545
 Contratado: (238488/6) REJANE RODRIGUES DA SILVA
 CPF: 780.073.301-78
 Cargo/Função: (3506) CONTR.TEMP.FUNCAO PROF. HABILITADO
 Referência: B-001 Carga Horária: 12 horas semanais
 Un. Adm: (014516) E.E. JOAQUIM A. COSTA MARQUES
 A Partir de: 03/02/2014 Até 11/03/2014
 CONTRATO/SEDUC/09523/2014 DE:
 13/02/2014

Processo Nº: 1000001458900
 Contratado: (238533/5) NIVIA MARIA GONCALVES SILVA
 CPF: 050.783.089-03
 Cargo/Função: (3506) CONTR.TEMP.FUNCAO PROF. HABILITADO
 Referência: B-001 Carga Horária: 15 horas semanais
 Un. Adm: (116033) E.E. CRISTIANO ARAUJO PIRES
 A Partir de: 27/01/2014 Até 22/12/2014
 CONTRATO/SEDUC/09524/2014 DE:
 13/02/2014

Processo Nº: 1000001444581
 Contratado: (238548/3) MARIA APARECIDA DOS SANTOS
 CPF: 928.059.811-20
 Cargo/Função: (3476) APOIO ADM. EDUCACIONAL-ELEMENTAR
 Referência: A-001 Carga Horária: 30 horas semanais
 Un. Adm: (163651) E.E. "DECIO LUIZ FURIGO"
 A Partir de: 27/01/2014 Até 22/12/2014
 CONTRATO/SEDUC/09525/2014 DE: 13/02/2014

Processo Nº: 1000001446535
 Contratado: (238549/5) RAFAEL DYNATHA SOUZA DE OLIVEIRA
 CPF: 036.856.411-82
 Cargo/Função: (3476) APOIO ADM. EDUCACIONAL-ELEMENTAR
 Referência: A-001 Carga Horária: 30 horas semanais
 Un. Adm: (163643) E.E. "CASTRO ALVES"
 A Partir de: 27/01/2014 Até 22/12/2014
 CONTRATO/SEDUC/09526/2014 DE:
 13/02/2014

Processo Nº: 1000001446879
 Contratado: (238577/6) ROSANGELA AZEVEDO DE ASSIS
 CPF: 040.516.601-09
 Cargo/Função: (3506) CONTR.TEMP.FUNCAO PROF. HABILITADO
 Referência: B-001 Carga Horária: 03 horas semanais
 Un. Adm: (145696) E.E. VIRGILIO CORREA FILHO
 A Partir de: 27/01/2014 Até 22/12/2014
 CONTRATO/SEDUC/09527/2014 DE:
 13/02/2014

Processo Nº: 1000001447199
 Contratado: (238591/4) MILVA IZABEL DOS SANTOS
 CPF: 652.057.661-15
 Cargo/Função: (3468) TECNICO ADMINISTRATIVO EDUCACIONAL
 Referência: A-001 Carga Horária: 30 horas semanais
 Un. Adm: (038733) CRECHE EST. ENS. FUND. MARIA EUNICE DUARTE BAR-
 ROS
 A Partir de: 27/01/2014 Até 22/12/2014
 CONTRATO/SEDUC/09528/2014 DE:
 13/02/2014

Processo Nº: 1000001458892
 Contratado: (238607/7) ALUIZE REGINA DE FRANCA
 CPF: 808.171.301-87
 Cargo/Função: (3506) CONTR.TEMP.FUNCAO PROF. HABILITADO
 Referência: B-001 Carga Horária: 20 horas semanais
 Un. Adm: (009725) E.E. AGENOR FERREIRA LEAO
 A Partir de: 03/02/2014 Até 11/03/2014
 CONTRATO/SEDUC/09529/2014 DE:
 13/02/2014

Processo Nº: 1000001445680
 Contratado: (238645/5) EDSON PINTO DA SILVA
 CPF: 870.905.201-10
 Cargo/Função: (3476) APOIO ADM. EDUCACIONAL-ELEMENTAR
 Referência: A-001 Carga Horária: 30 horas semanais
 Un. Adm: (156680) E.E. "MARECHAL CÂNDIDO RONDON"
 A Partir de: 27/01/2014 Até 22/12/2014
 CONTRATO/SEDUC/09530/2014 DE:
 13/02/2014

Processo Nº: 1000001447312
 Contratado: (238646/3) ROSILENE SANTOS SILVA
 CPF: 010.477.751-66
 Cargo/Função: (3476) APOIO ADM. EDUCACIONAL-ELEMENTAR
 Referência: A-001 Carga Horária: 30 horas semanais
 Un. Adm: (015903) E.E. MIN. PETRONIO PORTELA NUNES
 A Partir de: 27/01/2014 Até 22/12/2014
 CONTRATO/SEDUC/09531/2014 DE:
 13/02/2014

Processo Nº: 1000001445708
 Contratado: (238651/5) JANDIRELMA FRANCISCA DE SOUZA
 CPF: 042.403.941-98
 Cargo/Função: (3476) APOIO ADM. EDUCACIONAL-ELEMENTAR
 Referência: A-001 Carga Horária: 30 horas semanais
 Un. Adm: (154946) CENTRO DE EDUC.DE JOVEM E ADULTO-CEJA PAULO
 FREIRE
 A Partir de: 27/01/2014 Até 22/12/2014
 CONTRATO/SEDUC/09532/2014 DE:
 13/02/2014

Processo Nº: 1000001447327
 Contratado: (238694/3) TANCREDO BORGES DA SILVA FILHO
 CPF: 023.799.211-64
 Cargo/Função: (3506) CONTR.TEMP.FUNCAO PROF. HABILITADO
 Referência: B-001 Carga Horária: 40 horas semanais
 Un. Adm: (156388) E.E. SOL NASCENTE
 A Partir de: 24/01/2014 Até 31/12/2014
 CONTRATO/SEDUC/09533/2014 DE:
 13/02/2014

Processo Nº: 1000001453646
 Contratado: (238704/6) ANDREIA RIBEIRO GILFRIDA
 CPF: 030.537.071-52
 Cargo/Função: (3506) CONTR.TEMP.FUNCAO PROF. HABILITADO
 Referência: B-001 Carga Horária: 10 horas semanais
 Un. Adm: (015288) E.E. BENTO ALEXANDRE DOS SANTOS
 A Partir de: 03/02/2014 Até 22/12/2014
 CONTRATO/SEDUC/09534/2014 DE:
 13/02/2014

Processo Nº: 1000001445934
 Contratado: (238729/4) MARIA GORETI VIEGAS
 CPF: 960.694.491-34
 Cargo/Função: (3476) APOIO ADM. EDUCACIONAL-ELEMENTAR
 Referência: A-001 Carga Horária: 30 horas semanais
 Un. Adm: (097012) E. E. JOSE APARECIDO RIBEIRO
 A Partir de: 27/01/2014 Até 22/12/2014
 CONTRATO/SEDUC/09535/2014 DE:
 13/02/2014

Processo Nº: 1000001450198
 Contratado: (238757/8) ANNA PAULA LENK
 CPF: 948.494.632-15
 Cargo/Função: (3506) CONTR.TEMP.FUNCAO PROF. HABILITADO
 Referência: B-001 Carga Horária: 21 horas semanais
 Un. Adm: (114553) E.E. Pe. JOHANNES BERTHOLD HENNING
 A Partir de: 27/01/2014 Até 22/12/2014
 CONTRATO/SEDUC/09536/2014 DE:
 13/02/2014

Processo Nº: 1000001448033
 Contratado: (238761/9) GILIARD BALDUINO

CPF: 946.074.432-04
 Cargo/Função: (3506) CONTR.TEMP.FUNCAO PROF. HABILITADO
 Referência: B-001 Carga Horária: 26 horas semanais
 Un. Adm: (015903) E.E. MIN. PETRONIO PORTELA NUNES
 A Partir de: 29/01/2014 Até 22/12/2014
 CONTRATO/SEDUC/09537/2014 DE:
 13/02/2014

Processo Nº: 1000001450770
 Contratado: (238780/3) EDITE SALINA FERREIRA
 CPF: 535.257.361-34
 Cargo/Função: (3476) APOIO ADM. EDUCACIONAL-ELEMENTAR
 Referência: A-001 Carga Horária: 30 horas semanais
 Un. Adm: (114553) E.E. Pe. JOHANNES BERTHOLD HENNING
 A Partir de: 27/01/2014 Até 22/12/2014
 CONTRATO/SEDUC/09538/2014 DE:
 13/02/2014

Processo Nº: 1000001448718
 Contratado: (238857/3) ELIZABETH BARBOSA MOREIRA
 CPF: 544.789.361-53
 Cargo/Função: (3506) CONTR.TEMP.FUNCAO PROF. HABILITADO
 Referência: B-001 Carga Horária: 30 horas semanais
 Un. Adm: (060267) C.A.P.D.V. DE MATO GROSSO-CAP/MT
 A Partir de: 27/01/2014 Até 22/12/2014
 CONTRATO/SEDUC/09539/2014 DE:
 13/02/2014

Processo Nº: 1000001458383
 Contratado: (238875/9) ROSILENE GOMES DA SILVA
 CPF: 904.356.721-34
 Cargo/Função: (3506) CONTR.TEMP.FUNCAO PROF. HABILITADO
 Referência: B-001 Carga Horária: 20 horas semanais
 Un. Adm: (015105) E.E. 9 DE JULHO
 A Partir de: 07/01/2014 Até 22/02/2014
 CONTRATO/SEDUC/09540/2014 DE:
 13/02/2014

Processo Nº: 1000001458210
 Contratado: (238876/16) VANDIRA NUNES PIRES
 CPF: 925.184.511-53
 Cargo/Função: (3506) CONTR.TEMP.FUNCAO PROF. HABILITADO
 Referência: B-001 Carga Horária: 17 horas semanais
 Un. Adm: (015091) E.E. ANTONIO GROHS
 A Partir de: 03/02/2014 Até 11/03/2014
 CONTRATO/SEDUC/09541/2014 DE:
 13/02/2014

Processo Nº: 1000001458551
 Contratado: (238876/17) VANDIRA NUNES PIRES
 CPF: 925.184.511-53
 Cargo/Função: (3506) CONTR.TEMP.FUNCAO PROF. HABILITADO
 Referência: B-001 Carga Horária: 10 horas semanais
 Un. Adm: (015105) E.E. 9 DE JULHO
 A Partir de: 03/02/2014 Até 11/03/2014
 CONTRATO/SEDUC/09542/2014 DE:
 13/02/2014

Processo Nº: 1000001459349
 Contratado: (238889/7) ODILON DE BRITO FILHO
 CPF: 314.420.051-49
 Cargo/Função: (3506) CONTR.TEMP.FUNCAO PROF. HABILITADO
 Referência: B-001 Carga Horária: 07 horas semanais
 Un. Adm: (016144) E.E. JUPIARA
 A Partir de: 03/02/2014 Até 11/03/2014
 CONTRATO/SEDUC/09543/2014 DE:
 13/02/2014

Processo Nº: 1000001452762
 Contratado: (238893/6) WILLIAM INOCENCIO DOS SANTOS
 CPF: 002.886.121-32
 Cargo/Função: (3506) CONTR.TEMP.FUNCAO PROF. HABILITADO
 Referência: B-001 Carga Horária: 30 horas semanais
 Un. Adm: (163694) C.E.J.A. "CREUSLI DE SOUZA RAMOS"
 A Partir de: 03/02/2014 Até 11/03/2014
 CONTRATO/SEDUC/09544/2014 DE:
 13/02/2014

Processo Nº: 1000001446409
 Contratado: (238903/18) HUGO COSTACURTA NETO
 CPF: 027.925.521-74
 Cargo/Função: (3506) CONTR.TEMP.FUNCAO PROF. HABILITADO
 Referência: B-001 Carga Horária: 07 horas semanais
 Un. Adm: (016357) E.E. IRANY JAIME FARINA
 A Partir de: 27/01/2014 Até 22/12/2014
 CONTRATO/SEDUC/09545/2014 DE:
 13/02/2014

Processo Nº: 1000001457453
 Contratado: (238921/3) ISMAR TSIPTEPRE
 CPF: 015.015.381-36
 Cargo/Função: (3506) CONTR.TEMP.FUNCAO PROF. HABILITADO
 Referência: A-001 Carga Horária: 22 horas semanais
 Un. Adm: (068713) E.E. VANDERLEI CECATTO
 A Partir de: 03/02/2014 Até 22/12/2014
 CONTRATO/SEDUC/09546/2014 DE:
 13/02/2014

Processo Nº: 1000001457442
 Contratado: (238922/4) SAM AMILTON SEREDI
 CPF: 003.307.471-26
 Cargo/Função: (3506) CONTR.TEMP.FUNCAO PROF. HABILITADO
 Referência: A-001 Carga Horária: 20 horas semanais
 Un. Adm: (068713) E.E. VANDERLEI CECATTO
 A Partir de: 03/02/2014 Até 22/12/2014
 CONTRATO/SEDUC/09547/2014 DE:
 13/02/2014

Processo Nº: 1000001459674
 Contratado: (238950/6) FERNANDA MARIA GUERRA DOS SANTOS
 CPF: 991.947.401-00
 Cargo/Função: (3506) CONTR.TEMP.FUNCAO PROF. HABILITADO
 Referência: B-001 Carga Horária: 30 horas semanais
 Un. Adm: (013749) C.E.J.A. GETÚLIO DORNELES VARGAS

A Partir de: 03/02/2014 Até 11/03/2014
CONTRATO/SEDUC/09548/2014 DE:
 13/02/2014
 Processo Nº: 1000001448700
 Contratado: (238979/4) RONILSON PEREIRA ALVES
 CPF: 013.125.601-77
 Cargo/Função: (3468) TECNICO ADMINISTRATIVO EDUCACIONAL
 Referência: A-001 Carga Horária: 30 horas semanais
 Un. Adm: (159700) E.E. "ANTONIO ALVES DIAS"
 A Partir de: 27/01/2014 Até 22/12/2014

CONTRATO/SEDUC/09549/2014 DE:
 13/02/2014
 Processo Nº: 1000001445199
 Contratado: (239022/3) MARIA DAS GRACAS DA SILVA
 CPF: 345.897.401-68
 Cargo/Função: (3476) APOIO ADM. EDUCACIONAL-ELEMENTAR
 Referência: A-001 Carga Horária: 30 horas semanais
 Un. Adm: (097012) E. E. JOSE APARECIDO RIBEIRO
 A Partir de: 27/01/2014 Até 22/12/2014

CONTRATO/SEDUC/09550/2014 DE:
 13/02/2014
 Processo Nº: 1000001458591
 Contratado: (239029/3) ERONICE RAFAEL LEMES
 CPF: 003.049.321-83
 Cargo/Função: (3476) APOIO ADM. EDUCACIONAL-ELEMENTAR
 Referência: A-001 Carga Horária: 30 horas semanais
 Un. Adm: (083607) E.E. INDIGENA ELIO TURI RONDON TERENA
 A Partir de: 03/02/2014 Até 22/12/2014

CONTRATO/SEDUC/09551/2014 DE:
 13/02/2014
 Processo Nº: 1000001451117
 Contratado: (239050/4) ELIZANGELA APARECIDA DOS ANJOS SANTOS
 CPF: 907.713.031-49
 Cargo/Função: (3476) APOIO ADM. EDUCACIONAL-ELEMENTAR
 Referência: A-001 Carga Horária: 30 horas semanais
 Un. Adm: (158615) E.E. "CINCO DE ABRIL"
 A Partir de: 27/01/2014 Até 22/12/2014

CONTRATO/SEDUC/09552/2014 DE:
 13/02/2014
 Processo Nº: 1000001446374
 Contratado: (239063/4) GRACIELA FERREIRA DA SILVA
 CPF: 006.651.061-90
 Cargo/Função: (3468) TECNICO ADMINISTRATIVO EDUCACIONAL
 Referência: A-001 Carga Horária: 30 horas semanais
 Un. Adm: (015962) E.E. JONAS LOPES DA SILVA
 A Partir de: 27/01/2014 Até 22/12/2014

CONTRATO/SEDUC/09553/2014 DE:
 13/02/2014
 Processo Nº: 1000001457112
 Contratado: (239065/4) KATIA SANTOS ZENKI DE SOUSA
 CPF: 012.269.071-05
 Cargo/Função: (3468) TECNICO ADMINISTRATIVO EDUCACIONAL
 Referência: A-001 Carga Horária: 30 horas semanais
 Un. Adm: (016012) C.E.J.A. "ANTONIO CASAGRANDE"
 A Partir de: 03/02/2014 Até 11/03/2014

CONTRATO/SEDUC/09554/2014 DE:
 13/02/2014
 Processo Nº: 1000001457345
 Contratado: (239099/10) MARIA DA CONCEICAO FERREIRA DA COSTA
 CPF: 615.984.701-59
 Cargo/Função: (3506) CONTR.TEMP.FUNCAO PROF. HABILITADO
 Referência: B-001 Carga Horária: 27 horas semanais
 Un. Adm: (012211) E.E. MERCEDES DE PAULA SODA
 A Partir de: 03/02/2014 Até 11/03/2014

CONTRATO/SEDUC/09555/2014 DE:
 13/02/2014
 Processo Nº: 1000001455893
 Contratado: (239118/15) MARCELO BATISTA
 CPF: 014.259.056-84
 Cargo/Função: (3506) CONTR.TEMP.FUNCAO PROF. HABILITADO
 Referência: B-001 Carga Horária: 04 horas semanais
 Un. Adm: (015172) E.E. COUTO MAGALHAES
 A Partir de: 07/01/2014 Até 13/02/2014

CONTRATO/SEDUC/09556/2014 DE:
 13/02/2014
 Processo Nº: 1000001459042
 Contratado: (239118/16) MARCELO BATISTA
 CPF: 014.259.056-84
 Cargo/Função: (3506) CONTR.TEMP.FUNCAO PROF. HABILITADO
 Referência: B-001 Carga Horária: 26 horas semanais
 Un. Adm: (015172) E.E. COUTO MAGALHAES
 A Partir de: 03/02/2014 Até 04/03/2014

CONTRATO/SEDUC/09557/2014 DE:
 13/02/2014
 Processo Nº: 1000001459524
 Contratado: (239136/5) FLAVIANA LEANDRO DE OLIVEIRA
 CPF: 692.785.711-72
 Cargo/Função: (3506) CONTR.TEMP.FUNCAO PROF. HABILITADO
 Referência: B-001 Carga Horária: 20 horas semanais
 Un. Adm: (173355) E. E. BOA ESPERANÇA
 A Partir de: 03/02/2014 Até 11/03/2014

CONTRATO/SEDUC/09558/2014 DE:
 13/02/2014
 Processo Nº: 1000001459854
 Contratado: (239184/5) CLEUSA TRES
 CPF: 546.621.689-53
 Cargo/Função: (3506) CONTR.TEMP.FUNCAO PROF. HABILITADO
 Referência: B-001 Carga Horária: 20 horas semanais
 Un. Adm: (015610) E.E. LUDOVICO DA RIVA NETO
 A Partir de: 03/02/2014 Até 11/03/2014

CONTRATO/SEDUC/09559/2014 DE:
 13/02/2014
 Processo Nº: 1000001452147

Contratado: (239188/5) PINGRARE METUKTIRE
 CPF: 754.578.731-53
 Cargo/Função: (8850) PROFESSOR INDIO
 Referência: A-001 Carga Horária: 21 horas semanais
 Un. Adm: (124001) E.E. INDIGENA METUKTIRE
 A Partir de: 27/01/2014 Até 22/12/2014

CONTRATO/SEDUC/09560/2014 DE:
 13/02/2014
 Processo Nº: 1000001445544
 Contratado: (239196/3) VANESSA RAFAELA CINTRA
 CPF: 804.121.811-34
 Cargo/Função: (3506) CONTR.TEMP.FUNCAO PROF. HABILITADO
 Referência: B-001 Carga Horária: 20 horas semanais
 Un. Adm: (011142) E.E. EMANUEL PINHEIRO
 A Partir de: 27/01/2014 Até 22/12/2014

CONTRATO/SEDUC/09561/2014 DE:
 13/02/2014
 Processo Nº: 1000001455753
 Contratado: (239201/3) WILLIAN DA SILVA
 CPF: 991.499.821-68
 Cargo/Função: (3468) TECNICO ADMINISTRATIVO EDUCACIONAL
 Referência: A-001 Carga Horária: 30 horas semanais
 Un. Adm: (015911) E.E. RAMON SANCHES MARQUES
 A Partir de: 03/02/2014 Até 11/03/2014

CONTRATO/SEDUC/09562/2014 DE:
 13/02/2014
 Processo Nº: 1000001451210
 Contratado: (239215/3) ALESSANDRA SIQUEIRA DA COSTA
 CPF: 050.418.231-54
 Cargo/Função: (3476) APOIO ADM. EDUCACIONAL-ELEMENTAR
 Referência: A-001 Carga Horária: 30 horas semanais
 Un. Adm: (172081) E.E. "FLORESTAN FERNANDES"
 A Partir de: 27/01/2014 Até 22/12/2014

CONTRATO/SEDUC/09563/2014 DE:
 13/02/2014
 Processo Nº: 1000001447124
 Contratado: (239218/5) LOURIVALDO KRIGER
 CPF: 275.871.001-30
 Cargo/Função: (3476) APOIO ADM. EDUCACIONAL-ELEMENTAR
 Referência: A-001 Carga Horária: 30 horas semanais
 Un. Adm: (172081) E.E. "FLORESTAN FERNANDES"
 A Partir de: 27/01/2014 Até 22/12/2014

CONTRATO/SEDUC/09564/2014 DE:
 13/02/2014
 Processo Nº: 1000001449216
 Contratado: (239222/4) GIRLENE ARRUDA BISPO DE ALMEIDA
 CPF: 432.229.191-00
 Cargo/Função: (3468) TECNICO ADMINISTRATIVO EDUCACIONAL
 Referência: A-001 Carga Horária: 30 horas semanais
 Un. Adm: (009610) E.E. ANTONIO EPAMINONDAS
 A Partir de: 27/01/2014 Até 22/12/2014

CONTRATO/SEDUC/09565/2014 DE:
 13/02/2014
 Processo Nº: 1000001454534
 Contratado: (239236/4) DEOLINA BORGES ARCANJO
 CPF: 869.937.471-20
 Cargo/Função: (3468) TECNICO ADMINISTRATIVO EDUCACIONAL
 Referência: A-001 Carga Horária: 30 horas semanais
 Un. Adm: (023841) E.E. "DR. ELCIO DE SOUZA"
 A Partir de: 03/02/2014 Até 11/03/2014

CONTRATO/SEDUC/09566/2014 DE:
 13/02/2014
 Processo Nº: 1000001457124
 Contratado: (239248/4) REINALDA MARQUES DE OLIVEIRA
 CPF: 045.528.211-05
 Cargo/Função: (3468) TECNICO ADMINISTRATIVO EDUCACIONAL
 Referência: A-001 Carga Horária: 30 horas semanais
 Un. Adm: (016012) C.E.J.A. "ANTONIO CASAGRANDE"
 A Partir de: 03/02/2014 Até 11/03/2014

CONTRATO/SEDUC/09567/2014 DE:
 13/02/2014
 Processo Nº: 1000001450939
 Contratado: (239287/3) FABIANY RIBEIRO LENHARO
 CPF: 809.794.161-91
 Cargo/Função: (3506) CONTR.TEMP.FUNCAO PROF. HABILITADO
 Referência: B-001 Carga Horária: 20 horas semanais
 Un. Adm: (010910) E.E. SAO JOSE OPERARIO
 A Partir de: 03/02/2014 Até 11/03/2014

CONTRATO/SEDUC/09568/2014 DE:
 13/02/2014
 Processo Nº: 1000001457887
 Contratado: (239294/7) DIRCENIR PEREIRA DA SILVA
 CPF: 028.992.511-80
 Cargo/Função: (3506) CONTR.TEMP.FUNCAO PROF. HABILITADO
 Referência: B-001 Carga Horária: 14 horas semanais
 Un. Adm: (015156) E.E. NORBERTO SCHWANTES
 A Partir de: 07/01/2014 Até 24/02/2014

CONTRATO/SEDUC/09569/2014 DE:
 13/02/2014
 Processo Nº: 1000001447393
 Contratado: (239297/4) MARIA NEIVETE TRENTO BASTIAN
 CPF: 015.481.571-39
 Cargo/Função: (3476) APOIO ADM. EDUCACIONAL-ELEMENTAR
 Referência: A-001 Carga Horária: 30 horas semanais
 Un. Adm: (172456) E.E. "DOROTH STONG"
 A Partir de: 27/01/2014 Até 22/12/2014

CONTRATO/SEDUC/09570/2014 DE:
 13/02/2014
 Processo Nº: 1000001451363
 Contratado: (239374/10) SIRLEI AZEVEDO
 CPF: 042.752.121-18
 Cargo/Função: (3476) APOIO ADM. EDUCACIONAL-ELEMENTAR
 Referência: A-001 Carga Horária: 30 horas semanais

Un. Adm: (124125) E.E. ETELVINA F. DE CERQUEIRA DIAS
 A Partir de: 03/02/2014 Até 11/03/2014
CONTRATO/SEDUC/09571/2014 DE:
 13/02/2014
 Processo Nº: 1000001455569
 Contratado: (239376/6) OSIEL JERONIMO DA SILVA
 CPF: 035.352.921-40
 Cargo/Função: (3476) APOIO ADM. EDUCACIONAL-ELEMENTAR
 Referência: A-001 Carga Horária: 30 horas semanais
 Un. Adm: (155110) E.E. ANGELO MELHORANÇA
 A Partir de: 27/01/2014 Até 22/12/2014
CONTRATO/SEDUC/09572/2014 DE:
 13/02/2014
 Processo Nº: 1000001454752
 Contratado: (239382/6) ELISANGELA SOARES BRUNO
 CPF: 943.573.581-91
 Cargo/Função: (3468) TECNICO ADMINISTRATIVO EDUCACIONAL
 Referência: A-001 Carga Horária: 30 horas semanais
 Un. Adm: (010960) E.E. JOSE RODRIGUES DOS SANTOS
 A Partir de: 27/01/2014 Até 22/12/2014
CONTRATO/SEDUC/09573/2014 DE:
 13/02/2014
 Processo Nº: 1000001454608
 Contratado: (239393/3) VERA LUCIA DA SILVA
 CPF: 346.111.691-20
 Cargo/Função: (3476) APOIO ADM. EDUCACIONAL-ELEMENTAR
 Referência: A-001 Carga Horária: 30 horas semanais
 Un. Adm: (049867) E.E. PROFª. VASTI PEREIRA DA CONCEIÇÃO
 A Partir de: 03/02/2014 Até 11/03/2014
CONTRATO/SEDUC/09574/2014 DE:
 13/02/2014
 Processo Nº: 1000001452765
 Contratado: (239409/3) YARA SILVA DE MORAIS
 CPF: 469.782.671-04
 Cargo/Função: (3506) CONTR.TEMP.FUNCAO PROF. HABILITADO
 Referência: B-001 Carga Horária: 30 horas semanais
 Un. Adm: (163694) C.E.J.A. "CREUSLI DE SOUZA RAMOS"
 A Partir de: 03/02/2014 Até 11/03/2014
CONTRATO/SEDUC/09575/2014 DE:
 13/02/2014
 Processo Nº: 1000001444814
 Contratado: (239412/13) FRANCIELI DE SOUZA RODRIGUES
 CPF: 044.398.011-02
 Cargo/Função: (3506) CONTR.TEMP.FUNCAO PROF. HABILITADO
 Referência: B-001 Carga Horária: 04 horas semanais
 Un. Adm: (016349) E.E. GUARANTA
 A Partir de: 27/01/2014 Até 22/12/2014
CONTRATO/SEDUC/09576/2014 DE:
 13/02/2014
 Processo Nº: 1000001447002
 Contratado: (239417/10) KARINA FRANCIELI LANCAANOVA
 CPF: 066.548.809-27
 Cargo/Função: (3506) CONTR.TEMP.FUNCAO PROF. HABILITADO
 Referência: B-001 Carga Horária: 26 horas semanais
 Un. Adm: (097012) E. E. JOSE APARECIDO RIBEIRO
 A Partir de: 27/01/2014 Até 22/12/2014
CONTRATO/SEDUC/09577/2014 DE:
 13/02/2014
 Processo Nº: 1000001458490
 Contratado: (239432/5) MALU EMANUELY DE ARRUDA DIAS
 CPF: 989.394.751-00
 Cargo/Função: (3506) CONTR.TEMP.FUNCAO PROF. HABILITADO
 Referência: B-001 Carga Horária: 08 horas semanais
 Un. Adm: (104248) E.E. JAIME VERISSIMO DE CAMPOS JR. - JAIMINHO
 A Partir de: 03/02/2014 Até 11/03/2014
CONTRATO/SEDUC/09578/2014 DE:
 13/02/2014
 Processo Nº: 1000001458207
 Contratado: (239477/5) VALDUIR DE SOUZA SIQUEIRA
 CPF: 348.045.098-95
 Cargo/Função: (3506) CONTR.TEMP.FUNCAO PROF. HABILITADO
 Referência: B-001 Carga Horária: 30 horas semanais
 Un. Adm: (015091) E.E. ANTONIO GROHS
 A Partir de: 03/02/2014 Até 11/03/2014
CONTRATO/SEDUC/09579/2014 DE:
 13/02/2014
 Processo Nº: 1000001459520
 Contratado: (239485/7) ELIZETE DA SILVA SANTOS
 CPF: 696.127.651-20
 Cargo/Função: (3506) CONTR.TEMP.FUNCAO PROF. HABILITADO
 Referência: B-001 Carga Horária: 30 horas semanais
 Un. Adm: (173355) E. E. BOA ESPERANÇA
 A Partir de: 03/02/2014 Até 11/03/2014
CONTRATO/SEDUC/09580/2014 DE:
 13/02/2014
 Processo Nº: 1000001459565
 Contratado: (239487/6) VILMARIA GONCALVES DA SILVA
 CPF: 000.057.281-00
 Cargo/Função: (3506) CONTR.TEMP.FUNCAO PROF. HABILITADO
 Referência: B-001 Carga Horária: 32 horas semanais
 Un. Adm: (173355) E. E. BOA ESPERANÇA
 A Partir de: 03/02/2014 Até 11/03/2014
CONTRATO/SEDUC/09581/2014 DE:
 13/02/2014
 Processo Nº: 1000001455961
 Contratado: (239497/5) ADRIANI DE FATIMA GUOLLO
 CPF: 002.031.561-96
 Cargo/Função: (3506) CONTR.TEMP.FUNCAO PROF. HABILITADO
 Referência: B-001 Carga Horária: 20 horas semanais
 Un. Adm: (158828) E.E. "WALDIR BENTO DA COSTA"
 A Partir de: 27/01/2014 Até 22/12/2014
CONTRATO/SEDUC/09582/2014 DE:
 13/02/2014

Processo Nº: 1000001455936
 Contratado: (239498/6) ANDERSON REGO DE SOUSA
 CPF: 011.136.211-33
 Cargo/Função: (3506) CONTR.TEMP.FUNCAO PROF. HABILITADO
 Referência: B-001 Carga Horária: 24 horas semanais
 Un. Adm: (158828) E.E. "WALDIR BENTO DA COSTA"
 A Partir de: 03/02/2014 Até 22/12/2014
CONTRATO/SEDUC/09583/2014 DE:
 13/02/2014
 Processo Nº: 1000001449706
 Contratado: (239505/3) VANIA LORENZETTI
 CPF: 899.954.061-87
 Cargo/Função: (3506) CONTR.TEMP.FUNCAO PROF. HABILITADO
 Referência: B-001 Carga Horária: 20 horas semanais
 Un. Adm: (155136) E.E. TARLEY ROSSI VILELA
 A Partir de: 27/01/2014 Até 22/12/2014
CONTRATO/SEDUC/09584/2014 DE:
 13/02/2014
 Processo Nº: 1000001457538
 Contratado: (239506/3) LEIA LINHARES DE ANDRADE
 CPF: 949.926.731-04
 Cargo/Função: (3506) CONTR.TEMP.FUNCAO PROF. HABILITADO
 Referência: B-001 Carga Horária: 10 horas semanais
 Un. Adm: (124052) E.E. LEONISIO LEMOS MELO
 A Partir de: 27/01/2014 Até 22/12/2014
CONTRATO/SEDUC/09585/2014 DE:
 13/02/2014
 Processo Nº: 1000001450876
 Contratado: (239524/5) ADILAINE GUTIERRES DA MATTA
 CPF: 023.973.251-01
 Cargo/Função: (3506) CONTR.TEMP.FUNCAO PROF. HABILITADO
 Referência: B-001 Carga Horária: 20 horas semanais
 Un. Adm: (010910) E.E. SAO JOSE OPERARIO
 A Partir de: 03/02/2014 Até 11/03/2014
CONTRATO/SEDUC/09586/2014 DE:
 13/02/2014
 Processo Nº: 1000001450957
 Contratado: (239526/5) JOSIMARI DE SOUZA GOMES
 CPF: 026.441.831-03
 Cargo/Função: (3506) CONTR.TEMP.FUNCAO PROF. HABILITADO
 Referência: B-001 Carga Horária: 30 horas semanais
 Un. Adm: (010910) E.E. SAO JOSE OPERARIO
 A Partir de: 03/02/2014 Até 11/03/2014
CONTRATO/SEDUC/09587/2014 DE:
 13/02/2014
 Processo Nº: 1000001456355
 Contratado: (239528/9) PATRICIA PEREIRA DOS SANTOS
 CPF: 002.472.761-03
 Cargo/Função: (3506) CONTR.TEMP.FUNCAO PROF. HABILITADO
 Referência: B-001 Carga Horária: 21 horas semanais
 Un. Adm: (011045) E.E. PROFª. ELIZABETH DE FREITAS MAGALHAES
 A Partir de: 21/01/2014 Até 19/02/2014
CONTRATO/SEDUC/09588/2014 DE:
 13/02/2014
 Processo Nº: 1000001451781
 Contratado: (239529/5) TIAGO JOSUE NUNES
 CPF: 028.667.641-96
 Cargo/Função: (3506) CONTR.TEMP.FUNCAO PROF. HABILITADO
 Referência: B-001 Carga Horária: 20 horas semanais
 Un. Adm: (145769) E.E. FRANCISCA BARROS DE CARVALHO
 A Partir de: 03/02/2014 Até 11/03/2014
CONTRATO/SEDUC/09589/2014 DE:
 13/02/2014
 Processo Nº: 1000001450322
 Contratado: (239556/4) ANTONIO VICENTE DE MAGALHAES NETO
 CPF: 160.453.861-91
 Cargo/Função: (3506) CONTR.TEMP.FUNCAO PROF. HABILITADO
 Referência: A-001 Carga Horária: 30 horas semanais
 Un. Adm: (154709) CENTRO DE FORM.DO PROFIS.DA EDUC.E ATEND.PES.
 A Partir de: 27/01/2014 Até 22/12/2014
CONTRATO/SEDUC/09590/2014 DE:
 13/02/2014
 Processo Nº: 1000001446691
 Contratado: (239558/3) CLEIDE REGINA BIACHI BARRETO MENDONCA
 CPF: 551.579.391-91
 Cargo/Função: (3506) CONTR.TEMP.FUNCAO PROF. HABILITADO
 Referência: B-001 Carga Horária: 30 horas semanais
 Un. Adm: (154709) CENTRO DE FORM.DO PROFIS.DA EDUC.E ATEND.PES.
 A Partir de: 27/01/2014 Até 22/12/2014
CONTRATO/SEDUC/09591/2014 DE:
 13/02/2014
 Processo Nº: 1000001446698
 Contratado: (239560/3) MAIKON BRUNO GIEHL
 CPF: 031.361.191-26
 Cargo/Função: (3506) CONTR.TEMP.FUNCAO PROF. HABILITADO
 Referência: A-001 Carga Horária: 30 horas semanais
 Un. Adm: (154709) CENTRO DE FORM.DO PROFIS.DA EDUC.E ATEND.PES.
 A Partir de: 27/01/2014 Até 22/12/2014
CONTRATO/SEDUC/09592/2014 DE:
 13/02/2014
 Processo Nº: 1000001448737
 Contratado: (239561/3) ROBERTO TAVEIRA
 CPF: 345.814.561-34
 Cargo/Função: (3506) CONTR.TEMP.FUNCAO PROF. HABILITADO
 Referência: B-001 Carga Horária: 30 horas semanais
 Un. Adm: (060267) C.A.P.D.V.DE MATO GROSSO-CAP/MT
 A Partir de: 27/01/2014 Até 22/12/2014
CONTRATO/SEDUC/09593/2014 DE:
 13/02/2014
 Processo Nº: 1000001445588

Contratado: (239570/3) MIRIAN CANDIDO DA SILVA BUBLITZ
 CPF: 048.881.659-98
 Cargo/Função: (3476) APOIO ADM. EDUCACIONAL-ELEMENTAR
 Referência: A-001 Carga Horária: 30 horas semanais
 Un. Adm: (015504) E.E. E MUNDO NOVO
 A Partir de: 27/01/2014 Até 22/12/2014
CONTRATO/SEDUC/09594/2014 DE:
 13/02/2014

Processo Nº: 1000001458726
 Contratado: (239601/3) LUARA JORDELINA FAGUNDES DE SOUZA
 CPF: 049.860.211-76
 Cargo/Função: (3468) TECNICO ADMINISTRATIVO EDUCACIONAL
 Referência: A-001 Carga Horária: 30 horas semanais
 Un. Adm: (038563) E.E. JARDIM DAS FLORES
 A Partir de: 27/01/2014 Até 22/12/2014
CONTRATO/SEDUC/09595/2014 DE:
 13/02/2014

Processo Nº: 1000001444822
 Contratado: (239623/3) CASSIA BEATRIZ AMORIM GOMES DA SILVA
 CPF: 038.231.201-58
 Cargo/Função: (3476) APOIO ADM. EDUCACIONAL-ELEMENTAR
 Referência: A-001 Carga Horária: 30 horas semanais
 Un. Adm: (012513) E.E. NAGIB SAAD
 A Partir de: 27/01/2014 Até 22/12/2014
CONTRATO/SEDUC/09596/2014 DE:
 13/02/2014

Processo Nº: 1000001457917
 Contratado: (239625/3) KATIANA BENTA MOURA DE QUEIROZ
 CPF: 023.706.401-46
 Cargo/Função: (3476) APOIO ADM. EDUCACIONAL-ELEMENTAR
 Referência: A-001 Carga Horária: 30 horas semanais
 Un. Adm: (012513) E.E. NAGIB SAAD
 A Partir de: 27/01/2014 Até 22/12/2014
CONTRATO/SEDUC/09597/2014 DE:
 13/02/2014

Processo Nº: 1000001454598
 Contratado: (239637/3) ADRIANA RODRIGUES VELOZO
 CPF: 009.015.051-10
 Cargo/Função: (3476) APOIO ADM. EDUCACIONAL-ELEMENTAR
 Referência: A-001 Carga Horária: 30 horas semanais
 Un. Adm: (049867) E.E. PROF. VASTI PEREIRA DA CONCEIÇÃO
 A Partir de: 03/02/2014 Até 11/03/2014
CONTRATO/SEDUC/09598/2014 DE:
 13/02/2014

Processo Nº: 1000001448098
 Contratado: (239663/4) SUZANA ALMEIDA LARA
 CPF: 016.614.791-54
 Cargo/Função: (3506) CONTR.TEMP.FUNCAO PROF. HABILITADO
 Referência: B-001 Carga Horária: 20 horas semanais
 Un. Adm: (013897) E.E. ZELIA COSTA DE ALMEIDA
 A Partir de: 27/01/2014 Até 22/12/2014
CONTRATO/SEDUC/09599/2014 DE:
 13/02/2014

Processo Nº: 1000001452141
 Contratado: (239671/5) BEKWOYRO METUKTIRE
 CPF: 014.749.751-51
 Cargo/Função: (8850) PROFESSOR INDIO
 Referência: A-001 Carga Horária: 20 horas semanais
 Un. Adm: (124001) E.E. INDIGENA METUKTIRE
 A Partir de: 27/01/2014 Até 22/12/2014
CONTRATO/SEDUC/09600/2014 DE:
 13/02/2014

Processo Nº: 1000001457276
 Contratado: (239702/8) SUSIANY ARRUDA LIMA
 CPF: 026.377.621-28
 Cargo/Função: (3506) CONTR.TEMP.FUNCAO PROF. HABILITADO
 Referência: B-001 Carga Horária: 20 horas semanais
 Un. Adm: (071765) E.E. DUNGA RODRIGUES
 A Partir de: 03/02/2014 Até 11/03/2014
CONTRATO/SEDUC/09601/2014 DE:
 13/02/2014

Processo Nº: 1000001456953
 Contratado: (239710/10) EDINEIA MARTINS PERES
 CPF: 020.807.621-25
 Cargo/Função: (3506) CONTR.TEMP.FUNCAO PROF. HABILITADO
 Referência: B-001 Carga Horária: 23 horas semanais
 Un. Adm: (014796) E.E. MARIA QUITERIA
 A Partir de: 27/01/2014 Até 22/12/2014
CONTRATO/SEDUC/09602/2014 DE:
 13/02/2014

Processo Nº: 1000001457748
 Contratado: (239735/4) GISLAINE DA SILVA LOPES
 CPF: 018.376.351-37
 Cargo/Função: (6050) AGENTE DESENV. ECON. SOCIAL
 Referência: A-001 Carga Horária: 40 horas semanais
 Un. Adm: (124168) GAB. DO SECRET. ADJ. POLÍTICA EDUCACIONAL
 A Partir de: 03/02/2014 Até 31/12/2014
CONTRATO/SEDUC/09603/2014 DE:
 13/02/2014

Processo Nº: 1000001453836
 Contratado: (239756/5) SILVIO SANTANA DA COSTA
 CPF: 746.727.891-87
 Cargo/Função: (3476) APOIO ADM. EDUCACIONAL-ELEMENTAR
 Referência: A-001 Carga Horária: 30 horas semanais
 Un. Adm: (163660) E.E. "ANA MARIA TISSIANI DE OLIVEIRA"
 A Partir de: 03/02/2014 Até 22/12/2014
CONTRATO/SEDUC/09604/2014 DE:
 13/02/2014

Processo Nº: 1000001448538
 Contratado: (239787/4) ADOMIRO JOAO DA SILVA
 CPF: 011.816.361-24
 Cargo/Função: (3476) APOIO ADM. EDUCACIONAL-ELEMENTAR
 Referência: A-001 Carga Horária: 30 horas semanais

Un. Adm: (013897) E.E. ZELIA COSTA DE ALMEIDA
 A Partir de: 27/01/2014 Até 22/12/2014
CONTRATO/SEDUC/09605/2014 DE:
 13/02/2014

Processo Nº: 1000001451070
 Contratado: (239815/4) ROSA FERREIRA DE OLIVEIRA
 CPF: 630.583.321-49
 Cargo/Função: (3476) APOIO ADM. EDUCACIONAL-ELEMENTAR
 Referência: A-001 Carga Horária: 30 horas semanais
 Un. Adm: (076228) E.E. MARIA DE ARRUDA MULLER
 A Partir de: 03/02/2014 Até 11/03/2014
CONTRATO/SEDUC/09606/2014 DE:
 13/02/2014

Processo Nº: 1000001449225
 Contratado: (239857/6) JOAO FRANCISCO ALDERETT KOSUGUE
 CPF: 030.526.631-43
 Cargo/Função: (3506) CONTR.TEMP.FUNCAO PROF. HABILITADO
 Referência: B-001 Carga Horária: 05 horas semanais
 Un. Adm: (009610) E.E. ANTONIO EPAMINONDAS
 A Partir de: 27/01/2014 Até 22/12/2014
CONTRATO/SEDUC/09607/2014 DE:
 13/02/2014

Processo Nº: 1000001456872
 Contratado: (239868/8) MARIA SILVEIRA DOS SANTOS NETA
 CPF: 093.208.996-81
 Cargo/Função: (3506) CONTR.TEMP.FUNCAO PROF. HABILITADO
 Referência: B-001 Carga Horária: 06 horas semanais
 Un. Adm: (154156) E.E. PAULO FREIRE
 A Partir de: 07/01/2014 Até 24/02/2014
CONTRATO/SEDUC/09608/2014 DE:
 13/02/2014

Processo Nº: 1000001446172
 Contratado: (239891/3) ALZITA MARIA DE ALMEIDA
 CPF: 987.024.321-53
 Cargo/Função: (3468) TECNICO ADMINISTRATIVO EDUCACIONAL
 Referência: A-001 Carga Horária: 30 horas semanais
 Un. Adm: (163554) E.E. RUI BARBOSA
 A Partir de: 27/01/2014 Até 22/12/2014
CONTRATO/SEDUC/09609/2014 DE:
 13/02/2014

Processo Nº: 1000001450055
 Contratado: (239936/9) CLARICE DA SILVA DE OLIVEIRA
 CPF: 018.452.521-79
 Cargo/Função: (3506) CONTR.TEMP.FUNCAO PROF. HABILITADO
 Referência: B-001 Carga Horária: 19 horas semanais
 Un. Adm: (076198) E.E. PAULO FREIRE
 A Partir de: 03/02/2014 Até 22/12/2014
CONTRATO/SEDUC/09610/2014 DE:
 13/02/2014

Processo Nº: 1000001459509
 Contratado: (239940/6) ADRIANA SILVA SOUZA
 CPF: 959.756.751-20
 Cargo/Função: (3506) CONTR.TEMP.FUNCAO PROF. HABILITADO
 Referência: B-001 Carga Horária: 31 horas semanais
 Un. Adm: (173355) E. E. BOA ESPERANÇA
 A Partir de: 03/02/2014 Até 11/03/2014
CONTRATO/SEDUC/09611/2014 DE:
 13/02/2014

Processo Nº: 1000001459434
 Contratado: (239960/4) LUCINEIDE ALVES DA MATA
 CPF: 883.942.121-15
 Cargo/Função: (3506) CONTR.TEMP.FUNCAO PROF. HABILITADO
 Referência: B-001 Carga Horária: 20 horas semanais
 Un. Adm: (011045) E.E. PROF. ELIZABETH DE FREITAS MAGALHAES
 A Partir de: 03/02/2014 Até 11/03/2014
CONTRATO/SEDUC/09612/2014 DE:
 13/02/2014

Processo Nº: 1000001455491
 Contratado: (239961/4) MARCOS LUIZ FERREIRA DE ARRUDA
 CPF: 522.551.311-53
 Cargo/Função: (3506) CONTR.TEMP.FUNCAO PROF. HABILITADO
 Referência: B-001 Carga Horária: 20 horas semanais
 Un. Adm: (021644) E.E. PROF. CARLOS PEREIRA BARBOSA
 A Partir de: 03/02/2014 Até 11/03/2014
CONTRATO/SEDUC/09613/2014 DE:
 13/02/2014

Processo Nº: 1000001452628
 Contratado: (239985/13) VAGNA LUCIANA MANICA
 CPF: 023.128.291-50
 Cargo/Função: (3506) CONTR.TEMP.FUNCAO PROF. HABILITADO
 Referência: B-001 Carga Horária: 01 hora semanal
 Un. Adm: (016365) E.E. KREEN AKARORE
 A Partir de: 27/01/2014 Até 22/12/2014
CONTRATO/SEDUC/09614/2014 DE:
 13/02/2014

Processo Nº: 1000001449887
 Contratado: (240007/4) SIDIVALDO OEDER DE OLIVEIRA
 CPF: 014.507.341-62
 Cargo/Função: (3506) CONTR.TEMP.FUNCAO PROF. HABILITADO
 Referência: B-001 Carga Horária: 24 horas semanais
 Un. Adm: (076198) E.E. PAULO FREIRE
 A Partir de: 03/02/2014 Até 22/12/2014
CONTRATO/SEDUC/09615/2014 DE:
 13/02/2014

Processo Nº: 1000001444400
 Contratado: (240013/4) JOSIEL MORAIS SILVA
 CPF: 756.824.941-72
 Cargo/Função: (3476) APOIO ADM. EDUCACIONAL-ELEMENTAR
 Referência: A-001 Carga Horária: 30 horas semanais
 Un. Adm: (158828) E.E. "WALDIR BENTO DA COSTA"
 A Partir de: 22/01/2014 Até 22/12/2014
CONTRATO/SEDUC/09616/2014 DE:
 13/02/2014

Processo Nº: 1000001450359
 Contratado: (240016/2) ARITINO SOUZA DE HUNGRIA
 CPF: 013.206.151-12
 Cargo/Função: (3476) APOIO ADM. EDUCACIONAL-ELEMENTAR
 Referência: A-001 Carga Horária: 30 horas semanais
 Un. Adm: (009610) E.E. ANTONIO EPAMINONDAS
 A Partir de: 27/01/2014 Até 22/12/2014
 CONTRATO/SEDUC/09617/2014 DE:
 13/02/2014

Processo Nº: 1000001457682
 Contratado: (240047/3) CLEZIA DE FIGUEIREDO
 CPF: 745.022.711-87
 Cargo/Função: (3506) CONTR.TEMP.FUNCAO PROF. HABILITADO
 Referência: B-001 Carga Horária: 15 horas semanais
 Un. Adm: (016500) E.E. MARIO SPINELLI
 A Partir de: 27/01/2014 Até 22/12/2014
 CONTRATO/SEDUC/09618/2014 DE:
 13/02/2014

Processo Nº: 1000001459375
 Contratado: (240101/8) ELOISA CAROLINY DO NASCIMENTO RABELO
 CPF: 075.397.956-03
 Cargo/Função: (3506) CONTR.TEMP.FUNCAO PROF. HABILITADO
 Referência: B-001 Carga Horária: 33 horas semanais
 Un. Adm: (154024) CEJA PROF. ELMAR JUSTEN
 A Partir de: 03/02/2014 Até 11/03/2014
 CONTRATO/SEDUC/09619/2014 DE:
 13/02/2014

Processo Nº: 1000001445628
 Contratado: (240176/5) FABIO DA ROCHA SANTOS
 CPF: 021.528.101-20
 Cargo/Função: (3476) APOIO ADM. EDUCACIONAL-ELEMENTAR
 Referência: A-001 Carga Horária: 30 horas semanais
 Un. Adm: (094420) E.E. MADRE CRISTINA
 A Partir de: 27/01/2014 Até 22/12/2014
 CONTRATO/SEDUC/09620/2014 DE:
 13/02/2014

Processo Nº: 1000001445622
 Contratado: (240177/3) JANAINA DOMINGAS DE LIMA
 CPF: 002.824.341-27
 Cargo/Função: (3476) APOIO ADM. EDUCACIONAL-ELEMENTAR
 Referência: A-001 Carga Horária: 30 horas semanais
 Un. Adm: (094420) E.E. MADRE CRISTINA
 A Partir de: 27/01/2014 Até 22/12/2014
 CONTRATO/SEDUC/09621/2014 DE:
 13/02/2014

Processo Nº: 1000001455428
 Contratado: (240206/4) SANDRA MARCIA AZEVEDO DE SOUSA
 CPF: 703.453.092-00
 Cargo/Função: (3506) CONTR.TEMP.FUNCAO PROF. HABILITADO
 Referência: B-001 Carga Horária: 30 horas semanais
 Un. Adm: (117587) E.E. SANTANA DO TAQUARAL
 A Partir de: 27/01/2014 Até 22/12/2014
 CONTRATO/SEDUC/09622/2014 DE:
 13/02/2014

Processo Nº: 1000001449936
 Contratado: (240222/4) MARILENE APARECIDA DE LIMA AMORIM
 CPF: 900.930.031-53
 Cargo/Função: (3468) TECNICO ADMINISTRATIVO EDUCACIONAL
 Referência: A-001 Carga Horária: 30 horas semanais
 Un. Adm: (117587) E.E. SANTANA DO TAQUARAL
 A Partir de: 27/01/2014 Até 22/12/2014
 CONTRATO/SEDUC/09623/2014 DE:
 13/02/2014

Processo Nº: 1000001459770
 Contratado: (240254/3) KATIA MONTEIRO DA CRUZ
 CPF: 984.665.261-53
 Cargo/Função: (3506) CONTR.TEMP.FUNCAO PROF. HABILITADO
 Referência: B-001 Carga Horária: 30 horas semanais
 Un. Adm: (009709) E.E. MARIANA LUIZA MOREIRA
 A Partir de: 03/02/2014 Até 11/03/2014
 CONTRATO/SEDUC/09624/2014 DE:
 13/02/2014

Processo Nº: 1000001448485
 Contratado: (240256/9) PATRICHI LUIZ DOS ANJOS
 CPF: 065.397.649-60
 Cargo/Função: (3506) CONTR.TEMP.FUNCAO PROF. HABILITADO
 Referência: B-001 Carga Horária: 26 horas semanais
 Un. Adm: (015393) E.E. SAO JOSE DO RIO CLARO
 A Partir de: 27/01/2014 Até 22/12/2014
 CONTRATO/SEDUC/09625/2014 DE:
 13/02/2014

Processo Nº: 1000001451587
 Contratado: (240262/3) SANDRA KATIA NOGUEIRA DE OLIVEIRA
 CPF: 883.511.491-87
 Cargo/Função: (3468) TECNICO ADMINISTRATIVO EDUCACIONAL
 Referência: A-001 Carga Horária: 30 horas semanais
 Un. Adm: (045403) E.E. ALEXANDRE LEITE
 A Partir de: 27/01/2014 Até 22/12/2014
 CONTRATO/SEDUC/09626/2014 DE:
 13/02/2014

Processo Nº: 1000001457625
 Contratado: (240279/11) ROMARIA DE CARVALHO CUNHA
 CPF: 017.535.973-31
 Cargo/Função: (3506) CONTR.TEMP.FUNCAO PROF. HABILITADO
 Referência: B-001 Carga Horária: 16 horas semanais
 Un. Adm: (014516) E.E. JOAQUIM A. COSTA MARQUES
 A Partir de: 03/02/2014 Até 11/03/2014
 CONTRATO/SEDUC/09627/2014 DE:
 13/02/2014

Processo Nº: 1000001457631
 Contratado: (240280/9) WELLINGTON DORILEO INHAMU
 CPF: 028.862.971-00
 Cargo/Função: (3506) CONTR.TEMP.FUNCAO PROF. HABILITADO

Referência: B-001 Carga Horária: 18 horas semanais
 Un. Adm: (014516) E.E. JOAQUIM A. COSTA MARQUES
 A Partir de: 03/02/2014 Até 11/03/2014
 CONTRATO/SEDUC/09628/2014 DE:
 13/02/2014

Processo Nº: 1000001453137
 Contratado: (240288/3) ELISANGELA CELESTINO DOS SANTOS
 CPF: 036.820.331-06
 Cargo/Função: (3468) TECNICO ADMINISTRATIVO EDUCACIONAL
 Referência: A-001 Carga Horária: 30 horas semanais
 Un. Adm: (044270) E.E. 13 DE MAIO
 A Partir de: 03/02/2014 Até 22/12/2014
 CONTRATO/SEDUC/09629/2014 DE:
 13/02/2014

Processo Nº: 1000001454357
 Contratado: (240328/2) HUANA KATIELE DA SILVA SANTOS
 CPF: 000.415.411-89
 Cargo/Função: (3506) CONTR.TEMP.FUNCAO PROF. HABILITADO
 Referência: B-001 Carga Horária: 30 horas semanais
 Un. Adm: (163694) C.E.J.A. "CREUSLI DE SOUZA RAMOS"
 A Partir de: 13/01/2014 Até 16/02/2014
 CONTRATO/SEDUC/09630/2014 DE:
 13/02/2014

Processo Nº: 1000001446066
 Contratado: (240468/3) CRISTIANA APARECIDA FRANCA
 CPF: 008.263.331-25
 Cargo/Função: (3506) CONTR.TEMP.FUNCAO PROF. HABILITADO
 Referência: B-001 Carga Horária: 20 horas semanais
 Un. Adm: (015962) E.E. JONAS LOPES DA SILVA
 A Partir de: 27/01/2014 Até 22/12/2014
 CONTRATO/SEDUC/09631/2014 DE:
 13/02/2014

Processo Nº: 1000001450827
 Contratado: (240506/10) MARCOS RODRIGO MIRESKI
 CPF: 029.345.771-98
 Cargo/Função: (3506) CONTR.TEMP.FUNCAO PROF. HABILITADO
 Referência: B-001 Carga Horária: 12 horas semanais
 Un. Adm: (011010) E.E. MARECHAL DUTRA
 A Partir de: 03/02/2014 Até 11/03/2014
 CONTRATO/SEDUC/09632/2014 DE:
 13/02/2014

Processo Nº: 1000001454651
 Contratado: (240556/3) JOSIAS SOARES DOS SANTOS
 CPF: 028.210.881-59
 Cargo/Função: (3468) TECNICO ADMINISTRATIVO EDUCACIONAL
 Referência: A-001 Carga Horária: 30 horas semanais
 Un. Adm: (049867) E.E. PROFª. VASTI PEREIRA DA CONCEIÇÃO
 A Partir de: 03/02/2014 Até 11/03/2014
 CONTRATO/SEDUC/09633/2014 DE:
 13/02/2014

Processo Nº: 1000001451489
 Contratado: (240620/3) JUCILAINÉ MAGALHÃES BENTO
 CPF: 947.394.551-53
 Cargo/Função: (3506) CONTR.TEMP.FUNCAO PROF. HABILITADO
 Referência: B-001 Carga Horária: 20 horas semanais
 Un. Adm: (045403) E.E. ALEXANDRE LEITE
 A Partir de: 27/01/2014 Até 22/12/2014
 CONTRATO/SEDUC/09634/2014 DE:
 13/02/2014

Processo Nº: 1000001458099
 Contratado: (240632/7) ADIMAYLI DE SOUZA LIMA
 CPF: 020.455.761-59
 Cargo/Função: (3506) CONTR.TEMP.FUNCAO PROF. HABILITADO
 Referência: B-001 Carga Horária: 21 horas semanais
 Un. Adm: (020516) E.E. DR. MARIO DE CASTRO
 A Partir de: 03/02/2014 Até 11/03/2014
 CONTRATO/SEDUC/09635/2014 DE:
 13/02/2014

Processo Nº: 1000001455551
 Contratado: (240647/4) DIRCE SILVANA REZENDE PRAZER
 CPF: 021.444.181-44
 Cargo/Função: (3476) APOIO ADM. EDUCACIONAL-ELEMENTAR
 Referência: A-001 Carga Horária: 30 horas semanais
 Un. Adm: (065587) E.E. IVALDINO FRANCO
 A Partir de: 05/02/2014 Até 22/12/2014
 CONTRATO/SEDUC/09636/2014 DE:
 13/02/2014

Processo Nº: 1000001458845
 Contratado: (240649/4) CARINE DE SOUZA FERREIRA
 CPF: 977.241.651-49
 Cargo/Função: (3476) APOIO ADM. EDUCACIONAL-ELEMENTAR
 Referência: A-001 Carga Horária: 30 horas semanais
 Un. Adm: (015105) E.E. 9 DE JULHO
 A Partir de: 03/02/2014 Até 11/03/2014
 CONTRATO/SEDUC/09637/2014 DE:
 13/02/2014

Processo Nº: 1000001447494
 Contratado: (240654/5) EDINALDO CARDOSO DE SOUSA
 CPF: 776.971.703-53
 Cargo/Função: (3506) CONTR.TEMP.FUNCAO PROF. HABILITADO
 Referência: B-001 Carga Horária: 18 horas semanais
 Un. Adm: (065587) E.E. IVALDINO FRANCO
 A Partir de: 27/01/2014 Até 22/12/2014
 CONTRATO/SEDUC/09638/2014 DE:
 13/02/2014

Processo Nº: 1000001455462
 Contratado: (240695/13) LEONILSON COLINS DA SILVA
 CPF: 495.881.172-91
 Cargo/Função: (3506) CONTR.TEMP.FUNCAO PROF. HABILITADO
 Referência: B-001 Carga Horária: 22 horas semanais
 Un. Adm: (016543) E.E. CANDIDO PORTINARI
 A Partir de: 03/02/2014 Até 23/02/2014
 CONTRATO/SEDUC/09639/2014 DE: 13/02/2014

Processo Nº: 1000001448289
 Contratado: (240753/4) MICHEL ANTONIO DE BRITO
 CPF: 057.760.011-70
 Cargo/Função: (3476) APOIO ADM. EDUCACIONAL-ELEMENTAR
 Referência: A-001 Carga Horária: 30 horas semanais
 Un. Adm: (159700) E.E. "ANTONIO ALVES DIAS"
 A Partir de: 27/01/2014 Até 22/12/2014
 CONTRATO/SEDUC/09640/2014 DE:
 13/02/2014

Processo Nº: 1000001460873
 Contratado: (240819/6) ADAIR TASARZ BATISTA
 CPF: 041.365.731-03
 Cargo/Função: (3514) CONTR.TEMP.FUNCAO PROF. NAO HABILIT
 Referência: A-001 Carga Horária: 20 horas semanais
 Un. Adm: (013420) E.E. NOVA GALILEIA
 A Partir de: 03/02/2014 Até 11/03/2014
 CONTRATO/SEDUC/09641/2014 DE:
 13/02/2014

Processo Nº: 1000001447122
 Contratado: (240848/5) DIVINO JOSE MOREIRA
 CPF: 056.864.738-62
 Cargo/Função: (3476) APOIO ADM. EDUCACIONAL-ELEMENTAR
 Referência: A-001 Carga Horária: 30 horas semanais
 Un. Adm: (172081) E.E. "FLORESTAN FERNANDES"
 A Partir de: 27/01/2014 Até 22/12/2014
 CONTRATO/SEDUC/09642/2014 DE:
 13/02/2014

Processo Nº: 1000001458876
 Contratado: (240939/3) JACSONIA PEREIRA SILVA
 CPF: 890.881.151-68
 Cargo/Função: (3506) CONTR.TEMP.FUNCAO PROF. HABILITADO
 Referência: B-001 Carga Horária: 20 horas semanais
 Un. Adm: (020516) E.E. DR. MARIO DE CASTRO
 A Partir de: 03/02/2014 Até 11/03/2014
 CONTRATO/SEDUC/09643/2014 DE:
 13/02/2014

Processo Nº: 1000001447998
 Contratado: (240961/4) ELIANE ALVES DA SILVA
 CPF: 966.520.980-91
 Cargo/Função: (3506) CONTR.TEMP.FUNCAO PROF. HABILITADO
 Referência: B-001 Carga Horária: 06 horas semanais
 Un. Adm: (065587) E.E. IVALDINO FRANCO
 A Partir de: 27/01/2014 Até 22/12/2014
 CONTRATO/SEDUC/09644/2014 DE:
 13/02/2014

Processo Nº: 1000001458152
 Contratado: (240964/9) ADRIANA DA SILVA TAVARES
 CPF: 015.127.501-74
 Cargo/Função: (3506) CONTR.TEMP.FUNCAO PROF. HABILITADO
 Referência: B-001 Carga Horária: 20 horas semanais
 Un. Adm: (020516) E.E. DR. MARIO DE CASTRO
 A Partir de: 03/02/2014 Até 11/03/2014
 CONTRATO/SEDUC/09645/2014 DE:
 13/02/2014

Processo Nº: 1000001453473
 Contratado: (241006/3) IVANILDA GUIMARAES NASCIMENTO
 CPF: 804.699.811-72
 Cargo/Função: (3476) APOIO ADM. EDUCACIONAL-ELEMENTAR
 Referência: A-001 Carga Horária: 30 horas semanais
 Un. Adm: (010960) E.E. JOSE RODRIGUES DOS SANTOS
 A Partir de: 27/01/2014 Até 22/12/2014
 CONTRATO/SEDUC/09646/2014 DE:
 13/02/2014

Processo Nº: 1000001448712
 Contratado: (241026/3) ALESSANDRA SERAPIAO DE OLIVEIRA
 CPF: 518.364.401-20
 Cargo/Função: (3506) CONTR.TEMP.FUNCAO PROF. HABILITADO
 Referência: B-001 Carga Horária: 30 horas semanais
 Un. Adm: (060267) C.A.P.D.V.DE MATO GROSSO-CAP/MT
 A Partir de: 27/01/2014 Até 22/12/2014
 CONTRATO/SEDUC/09647/2014 DE:
 13/02/2014

Processo Nº: 1000001450369
 Contratado: (241216/3) ELLEN CRISTINE CAMPOS DE SOUZA COELHO
 CPF: 026.222.251-56
 Cargo/Função: (3506) CONTR.TEMP.FUNCAO PROF. HABILITADO
 Referência: B-001 Carga Horária: 30 horas semanais
 Un. Adm: (010502) E.E. AUREOLINA EUSTACIA RIBEIRO
 A Partir de: 21/12/2013 Até 11/03/2014
 CONTRATO/SEDUC/09648/2014 DE:
 13/02/2014

Processo Nº: 1000001459377
 Contratado: (241221/5) ELAINE CONCEICAO DA CRUZ
 CPF: 875.732.531-68
 Cargo/Função: (3506) CONTR.TEMP.FUNCAO PROF. HABILITADO
 Referência: B-001 Carga Horária: 20 horas semanais
 Un. Adm: (011045) E.E. PROFª. ELIZABETH DE FREITAS MAGALHAES
 A Partir de: 03/02/2014 Até 11/03/2014
 CONTRATO/SEDUC/09649/2014 DE:
 13/02/2014

Processo Nº: 1000001457039
 Contratado: (241222/14) FERNANDA APARECIDA DOS SANTOS
 CPF: 018.403.921-50
 Cargo/Função: (3506) CONTR.TEMP.FUNCAO PROF. HABILITADO
 Referência: B-001 Carga Horária: 10 horas semanais
 Un. Adm: (012319) E.E. DEP. MILTON FIGUEIREDO
 A Partir de: 03/02/2014 Até 11/03/2014
 CONTRATO/SEDUC/09650/2014 DE:
 13/02/2014

Processo Nº: 1000001455241
 Contratado: (241260/3) PATRICIA ALMEIDA DA SILVA
 CPF: 034.473.111-18
 Cargo/Função: (3468) TECNICO ADMINISTRATIVO EDUCACIONAL

Referência: A-001 Carga Horária: 30 horas semanais
 Un. Adm: (015881) E.E. EMANUEL PINHEIRO
 A Partir de: 03/02/2014 Até 11/03/2014
 CONTRATO/SEDUC/09651/2014 DE:
 13/02/2014

Processo Nº: 1000001448365
 Contratado: (241265/4) ANDREA DE PAULA MAGALHAES LIMA
 CPF: 909.436.861-72
 Cargo/Função: (3476) APOIO ADM. EDUCACIONAL-ELEMENTAR
 Referência: A-001 Carga Horária: 30 horas semanais
 Un. Adm: (016411) E.E. 19 DE JULHO
 A Partir de: 27/01/2014 Até 22/12/2014
 CONTRATO/SEDUC/09652/2014 DE:
 13/02/2014

Processo Nº: 1000001450819
 Contratado: (241279/3) EVANDRO CARLOS SALERMO
 CPF: 955.614.041-72
 Cargo/Função: (3506) CONTR.TEMP.FUNCAO PROF. HABILITADO
 Referência: B-001 Carga Horária: 26 horas semanais
 Un. Adm: (172081) E.E. "FLORESTAN FERNANDES"
 A Partir de: 27/01/2014 Até 22/12/2014
 CONTRATO/SEDUC/09653/2014 DE:
 13/02/2014

Processo Nº: 1000001449238
 Contratado: (241428/4) LUERNANDI ALVES DE MIRANDA
 CPF: 030.567.391-28
 Cargo/Função: (3506) CONTR.TEMP.FUNCAO PROF. HABILITADO
 Referência: B-001 Carga Horária: 26 horas semanais
 Un. Adm: (076198) E.E. PAULO FREIRE
 A Partir de: 30/01/2014 Até 22/12/2014
 CONTRATO/SEDUC/09654/2014 DE:
 13/02/2014

Processo Nº: 1000001446163
 Contratado: (241444/4) JUVENAL CHAVES SANTANA
 CPF: 040.377.511-60
 Cargo/Função: (3476) APOIO ADM. EDUCACIONAL-ELEMENTAR
 Referência: A-001 Carga Horária: 30 horas semanais
 Un. Adm: (155128) E.E. ÁGUA SANTA
 A Partir de: 27/01/2014 Até 22/12/2014
 CONTRATO/SEDUC/09655/2014 DE:
 13/02/2014

Processo Nº: 1000001446686
 Contratado: (241473/4) MONICA PICOLI QUERUBIM
 CPF: 008.811.611-52
 Cargo/Função: (3506) CONTR.TEMP.FUNCAO PROF. HABILITADO
 Referência: B-001 Carga Horária: 30 horas semanais
 Un. Adm: (154709) CENTRO DE FORM.DO PROFIS.DA EDUC.E ATEND.PES.
 A Partir de: 27/01/2014 Até 22/12/2014
 CONTRATO/SEDUC/09656/2014 DE:
 13/02/2014

SURDA
 A Partir de: 27/01/2014 Até 22/12/2014
 CONTRATO/SEDUC/09657/2014 DE:
 13/02/2014

Processo Nº: 1000001455479
 Contratado: (241512/15) LUZINETE RODRIGUES DA SILVA
 CPF: 926.790.801-49
 Cargo/Função: (3506) CONTR.TEMP.FUNCAO PROF. HABILITADO
 Referência: B-001 Carga Horária: 22 horas semanais
 Un. Adm: (016543) E.E. CANDIDO PORTINARI
 A Partir de: 03/02/2014 Até 23/02/2014
 CONTRATO/SEDUC/09657/2014 DE:
 13/02/2014

Processo Nº: 1000001459507
 Contratado: (241519/4) EDINA MARIA DE FREITAS
 CPF: 830.554.441-91
 Cargo/Função: (3506) CONTR.TEMP.FUNCAO PROF. HABILITADO
 Referência: B-001 Carga Horária: 20 horas semanais
 Un. Adm: (173355) E. E. BOA ESPERANÇA
 A Partir de: 03/02/2014 Até 11/03/2014
 CONTRATO/SEDUC/09658/2014 DE:
 13/02/2014

Processo Nº: 1000001457240
 Contratado: (241763/9) ELIANE SOUZA SILVA CARDOZO
 CPF: 593.374.351-87
 Cargo/Função: (3506) CONTR.TEMP.FUNCAO PROF. HABILITADO
 Referência: B-001 Carga Horária: 08 horas semanais
 Un. Adm: (011185) E.E. 7 DE SETEMBRO
 A Partir de: 27/01/2014 Até 22/12/2014
 CONTRATO/SEDUC/09659/2014 DE:
 13/02/2014

Processo Nº: 1000001456388
 Contratado: (241991/10) ESTEFANE EMANUELE FERREIRA
 CPF: 020.983.461-74
 Cargo/Função: (3506) CONTR.TEMP.FUNCAO PROF. HABILITADO
 Referência: B-001 Carga Horária: 15 horas semanais
 Un. Adm: (010413) E.E. JOSE MAGNO
 A Partir de: 07/01/2014 Até 21/02/2014
 CONTRATO/SEDUC/09660/2014 DE:
 13/02/2014

Processo Nº: 1000001456384
 Contratado: (241991/9) ESTEFANE EMANUELE FERREIRA
 CPF: 020.983.461-74
 Cargo/Função: (3506) CONTR.TEMP.FUNCAO PROF. HABILITADO
 Referência: B-001 Carga Horária: 05 horas semanais
 Un. Adm: (010413) E.E. JOSE MAGNO
 A Partir de: 07/01/2014 Até 21/01/2014
 CONTRATO/SEDUC/09661/2014 DE:
 13/02/2014

Processo Nº: 1000001451617
 Contratado: (242037/3) MARIA CLEIDE FARIAS NOVAIS
 CPF: 593.568.711-91
 Cargo/Função: (3506) CONTR.TEMP.FUNCAO PROF. HABILITADO
 Referência: B-001 Carga Horária: 06 horas semanais
 Un. Adm: (016594) E.E. PRES. TANCREDO DE A. NEVES
 A Partir de: 27/01/2014 Até 22/12/2014

CONTRATO/SEDUC/09662/2014 DE: 13/02/2014
 Processo Nº: 1000001447481
 Contratado: (242053/18) VIVIAN DA SILVA TORRES
 CPF: 946.164.851-00
 Cargo/Função: (3506) CONTR.TEMP.FUNCAO PROF. HABILITADO
 Referência: B-001 Carga Horária: 12 horas semanais
 Un. Adm: (011118) E.E. RAMIRO BERNARDO DA SILVA
 A Partir de: 13/01/2014 Até 11/02/2014

CONTRATO/SEDUC/09663/2014 DE:
 13/02/2014
 Processo Nº: 1000001451644
 Contratado: (242053/19) VIVIAN DA SILVA TORRES
 CPF: 946.164.851-00
 Cargo/Função: (3506) CONTR.TEMP.FUNCAO PROF. HABILITADO
 Referência: B-001 Carga Horária: 06 horas semanais
 Un. Adm: (011118) E.E. RAMIRO BERNARDO DA SILVA
 A Partir de: 03/02/2014 Até 11/03/2014

CONTRATO/SEDUC/09664/2014 DE:
 13/02/2014
 Processo Nº: 1000001452046
 Contratado: (242054/3) NAILZA TEIXEIRA BARBOSA
 CPF: 000.872.981-63
 Cargo/Função: (3468) TECNICO ADMINISTRATIVO EDUCACIONAL
 Referência: A-001 Carga Horária: 30 horas semanais
 Un. Adm: (016594) E.E. PRES. TANCREDO DE A. NEVES
 A Partir de: 27/01/2014 Até 22/12/2014

CONTRATO/SEDUC/09665/2014 DE:
 13/02/2014
 Processo Nº: 1000001445450
 Contratado: (242065/5) SAULO RODRIGUES FRAGOSO
 CPF: 046.142.771-01
 Cargo/Função: (3476) APOIO ADM. EDUCACIONAL-ELEMENTAR
 Referência: A-001 Carga Horária: 30 horas semanais
 Un. Adm: (145718) E.E. BOA ESPERANCA
 A Partir de: 22/01/2014 Até 22/12/2014

CONTRATO/SEDUC/09666/2014 DE:
 13/02/2014
 Processo Nº: 1000001460148
 Contratado: (242071/8) GRACINEIA NUNES CERQUEIRA
 CPF: 052.285.461-38
 Cargo/Função: (3476) APOIO ADM. EDUCACIONAL-ELEMENTAR
 Referência: A-001 Carga Horária: 30 horas semanais
 Un. Adm: (094420) E.E. MADRE CRISTINA
 A Partir de: 09/02/2014 Até 22/12/2014

CONTRATO/SEDUC/09667/2014 DE:
 13/02/2014
 Processo Nº: 1000001447928
 Contratado: (242155/5) BENEDITO DOS SANTOS
 CPF: 481.799.221-20
 Cargo/Função: (3476) APOIO ADM. EDUCACIONAL-ELEMENTAR
 Referência: A-001 Carga Horária: 30 horas semanais
 Un. Adm: (010065) E.E. TANCREDO DE ALMEIDA NEVES
 A Partir de: 22/01/2014 Até 11/03/2014

CONTRATO/SEDUC/09668/2014 DE:
 13/02/2014
 Processo Nº: 1000001444825
 Contratado: (242224/6) JOAQUIM ASSUNCAO LEITE MOREIRA
 CPF: 895.781.041-20
 Cargo/Função: (3476) APOIO ADM. EDUCACIONAL-ELEMENTAR
 Referência: A-001 Carga Horária: 30 horas semanais
 Un. Adm: (012513) E.E. NAGIB SAAD
 A Partir de: 27/01/2014 Até 22/12/2014

CONTRATO/SEDUC/09669/2014 DE:
 13/02/2014
 Processo Nº: 1000001449823
 Contratado: (242255/3) JOAO JOSE DA SILVEIRA
 CPF: 904.106.101-00
 Cargo/Função: (3476) APOIO ADM. EDUCACIONAL-ELEMENTAR
 Referência: A-001 Carga Horária: 30 horas semanais
 Un. Adm: (158615) E.E. "CINCO DE ABRIL"
 A Partir de: 27/01/2014 Até 22/12/2014

CONTRATO/SEDUC/09670/2014 DE:
 13/02/2014
 Processo Nº: 1000001447870
 Contratado: (242261/5) IOLANDA DE JESUS SIQUEIRA BARRETO
 CPF: 515.478.649-15
 Cargo/Função: (3476) APOIO ADM. EDUCACIONAL-ELEMENTAR
 Referência: A-001 Carga Horária: 30 horas semanais
 Un. Adm: (155136) E.E. TARLEY ROSSI VILELA
 A Partir de: 27/01/2014 Até 22/12/2014

CONTRATO/SEDUC/09671/2014 DE:
 13/02/2014
 Processo Nº: 1000001444325
 Contratado: (242288/9) FERNANDO PESTANA DE SOUSA
 CPF: 004.812.251-37
 Cargo/Função: (3506) CONTR.TEMP.FUNCAO PROF. HABILITADO
 Referência: B-001 Carga Horária: 12 horas semanais
 Un. Adm: (010553) E.E. ANDRE LUIZ DA SILVA REIS
 A Partir de: 07/01/2014 Até 22/02/2014

CONTRATO/SEDUC/09672/2014 DE:
 13/02/2014
 Processo Nº: 1000001455466
 Contratado: (242341/3) PAMELA CRISTINA CANDIDO DOS SANTOS
 CPF: 024.442.501-92
 Cargo/Função: (6050) AGENTE DESENV. ECON. SOCIAL
 Referência: A-001 Carga Horária: 40 horas semanais
 Un. Adm: (124192) GAB. DO SECRET. ADJ. DE ESTRUTURA ESCOLAR
 A Partir de: 06/01/2014 Até 31/12/2014

CONTRATO/SEDUC/09673/2014 DE:
 13/02/2014
 Processo Nº: 1000001448135
 Contratado: (242615/14) ILDA SOARES RAIMUNDO
 CPF: 727.711.431-00

Cargo/Função: (3506) CONTR.TEMP.FUNCAO PROF. HABILITADO
 Referência: B-001 Carga Horária: 26 horas semanais
 Un. Adm: (076198) E.E. PAULO FREIRE
 A Partir de: 30/01/2014 Até 22/12/2014

CONTRATO/SEDUC/09674/2014 DE:
 13/02/2014
 Processo Nº: 1000001450891
 Contratado: (242635/4) APARECIDA PAULO DE MORAIS BARROS
 CPF: 690.275.101-30
 Cargo/Função: (3506) CONTR.TEMP.FUNCAO PROF. HABILITADO
 Referência: B-001 Carga Horária: 20 horas semanais
 Un. Adm: (010910) E.E. SAO JOSE OPERARIO
 A Partir de: 03/02/2014 Até 11/03/2014

CONTRATO/SEDUC/09675/2014 DE:
 13/02/2014
 Processo Nº: 1000001453105
 Contratado: (242639/5) SALOMAO NEZOKEMAZOKAI
 CPF: 616.468.571-00
 Cargo/Função: (3506) CONTR.TEMP.FUNCAO PROF. HABILITADO
 Referência: C-001 Carga Horária: 22 horas semanais
 Un. Adm: (129259) E.E. INDIGENA DE EDUCACAO BASICA MAMALATI
 A Partir de: 03/02/2014 Até 22/12/2014

CONTRATO/SEDUC/09676/2014 DE:
 13/02/2014
 Processo Nº: 1000001455538
 Contratado: (242658/5) JOSIANE RAMOS COELHO
 CPF: 043.577.501-48
 Cargo/Função: (3468) TECNICO ADMINISTRATIVO EDUCACIONAL
 Referência: A-001 Carga Horária: 30 horas semanais
 Un. Adm: (142166) E.E. DOM FRANCO DALLA VALLE
 A Partir de: 27/01/2014 Até 22/12/2014

CONTRATO/SEDUC/09677/2014 DE:
 13/02/2014
 Processo Nº: 1000001446380
 Contratado: (242700/5) VILMA MARIA DE CAMPOS
 CPF: 002.705.741-07
 Cargo/Função: (3476) APOIO ADM. EDUCACIONAL-ELEMENTAR
 Referência: A-001 Carga Horária: 30 horas semanais
 Un. Adm: (012858) E.E. PROF. MARIO ABRAO NASSARDEN
 A Partir de: 27/01/2014 Até 22/12/2014

CONTRATO/SEDUC/09678/2014 DE:
 13/02/2014
 Processo Nº: 1000001457125
 Contratado: (242744/3) DALYANE ROSA NOGUEIRA
 CPF: 007.636.851-35
 Cargo/Função: (3506) CONTR.TEMP.FUNCAO PROF. HABILITADO
 Referência: B-001 Carga Horária: 20 horas semanais
 Un. Adm: (071765) E.E. DUNGA RODRIGUES
 A Partir de: 03/02/2014 Até 11/03/2014
 PUBLICADA, REGISTRADA, CUMPR-SE.
 Cuiabá-MT, 13 de Fevereiro de 2014.
 Rosa Neide Sandes de Almeida
 Secretário de Estado de Educação

O Secretário de Estado de Educação no uso de suas atribuições que lhes são conferidas por lei,
 Resolve: RETIFICAR
 Objeto: CONTRATAÇÃO TEMPORARIA POR MOTIVO DE URGÊNCIA
 CONTRATO/SEDUC/09679/2014 DE:
 13/02/2014
 Processo Nº: 1000001440052
 Contratado: (242763/8) DEBORA DA SILVA MANGIALARDO
 CPF: 008.751.799-08
 Cargo/Função: (3506) CONTR.TEMP.FUNCAO PROF. HABILITADO
 Referência: B-001 Carga Horária: 13 horas semanais
 Un. Adm: (010871) E.E. ADOLFO AUGUSTO DE MORAES
 A Partir de: 07/01/2014 Até 24/02/2014
 PUBLICADA, REGISTRADA, CUMPR-SE.
 Cuiabá-MT, 13 de Fevereiro de 2014.
 Rosa Neide Sandes de Almeida
 Secretário de Estado de Educação

O Secretário de Estado de Educação no uso de suas atribuições que lhes são conferidas por lei,
 Resolve: AUTORIZAR
 Objeto: CONTRATAÇÃO TEMPORARIA POR MOTIVO DE URGÊNCIA
 CONTRATO/SEDUC/09680/2014 DE:
 13/02/2014
 Processo Nº: 1000001443437
 Contratado: (242763/9) DEBORA DA SILVA MANGIALARDO
 CPF: 008.751.799-08
 Cargo/Função: (3506) CONTR.TEMP.FUNCAO PROF. HABILITADO
 Referência: B-001 Carga Horária: 12 horas semanais
 Un. Adm: (011010) E.E. MARECHAL DUTRA
 A Partir de: 09/01/2014 Até 24/02/2014

CONTRATO/SEDUC/09681/2014 DE:
 13/02/2014
 Processo Nº: 1000001448303
 Contratado: (242783/3) ANGELICA PEREIRA GONCALVES
 CPF: 008.675.141-75
 Cargo/Função: (3506) CONTR.TEMP.FUNCAO PROF. HABILITADO
 Referência: B-001 Carga Horária: 06 horas semanais
 Un. Adm: (015393) E.E. SAO JOSE DO RIO CLARO
 A Partir de: 27/01/2014 Até 22/12/2014

CONTRATO/SEDUC/09682/2014 DE:
 13/02/2014
 Processo Nº: 1000001449338
 Contratado: (242792/5) OVIDIO HENRIQUE DE LIMA
 CPF: 468.415.391-68
 Cargo/Função: (3476) APOIO ADM. EDUCACIONAL-ELEMENTAR
 Referência: A-001 Carga Horária: 30 horas semanais
 Un. Adm: (015407) E.E. DOMINGOS BRIANTE
 A Partir de: 01/02/2014 Até 22/12/2014

CONTRATO/SEDUC/09683/2014 DE: 13/02/2014
 Processo Nº: 1000001450584
 Contratado: (242829/5) JOAO PAULO FAQUIM
 CPF: 011.306.941-35
 Cargo/Função: (3506) CONTR.TEMP.FUNCAO PROF. HABILITADO
 Referência: B-001 Carga Horária: 20 horas semanais
 Un. Adm: (045047) E.E. OURO VERDE
 A Partir de: 27/01/2014 Até 22/12/2014

CONTRATO/SEDUC/09684/2014 DE:
 13/02/2014
 Processo Nº: 1000001453292
 Contratado: (242839/9) TATE VILAS BOAS DE OLIVEIRA
 CPF: 012.137.641-90
 Cargo/Função: (3506) CONTR.TEMP.FUNCAO PROF. HABILITADO
 Referência: B-001 Carga Horária: 08 horas semanais
 Un. Adm: (011460) E.E. JARDIM ARAGUAIA
 A Partir de: 03/02/2014 Até 11/03/2014

CONTRATO/SEDUC/09685/2014 DE:
 13/02/2014
 Processo Nº: 1000001454894
 Contratado: (242882/4) MARCIA APARECIDA DA SILVA
 CPF: 851.520.801-68
 Cargo/Função: (3506) CONTR.TEMP.FUNCAO PROF. HABILITADO
 Referência: B-001 Carga Horária: 30 horas semanais
 Un. Adm: (010448) E.E. SENADOR AZEREDO
 A Partir de: 21/12/2013 Até 11/03/2014

CONTRATO/SEDUC/09686/2014 DE:
 13/02/2014
 Processo Nº: 1000001457931
 Contratado: (242890/5) POLYANA LIMA CHAVES
 CPF: 041.254.881-00
 Cargo/Função: (3506) CONTR.TEMP.FUNCAO PROF. HABILITADO
 Referência: B-001 Carga Horária: 08 horas semanais
 Un. Adm: (015393) E.E. SAO JOSE DO RIO CLARO
 A Partir de: 10/02/2014 Até 22/12/2014

CONTRATO/SEDUC/09687/2014 DE:
 13/02/2014
 Processo Nº: 1000001450371
 Contratado: (242929/3) ENZO JOAO ARRUDA
 CPF: 171.657.251-72
 Cargo/Função: (3476) APOIO ADM. EDUCACIONAL-ELEMENTAR
 Referência: A-001 Carga Horária: 30 horas semanais
 Un. Adm: (009610) E.E. ANTONIO EPAMINONDAS
 A Partir de: 27/01/2014 Até 22/12/2014

CONTRATO/SEDUC/09688/2014 DE:
 13/02/2014
 Processo Nº: 1000001445871
 Contratado: (242949/3) MARIA LUCIA CUSTODIO OLIVEIRA
 CPF: 819.297.301-87
 Cargo/Função: (3476) APOIO ADM. EDUCACIONAL-ELEMENTAR
 Referência: A-001 Carga Horária: 30 horas semanais
 Un. Adm: (124052) E.E. LEONISIO LEMOS MELO
 A Partir de: 27/01/2014 Até 22/12/2014

CONTRATO/SEDUC/09689/2014 DE:
 13/02/2014
 Processo Nº: 1000001446279
 Contratado: (242958/5) AELSO PEREIRA DE LARA
 CPF: 036.311.141-76
 Cargo/Função: (3476) APOIO ADM. EDUCACIONAL-ELEMENTAR
 Referência: A-001 Carga Horária: 30 horas semanais
 Un. Adm: (012513) E.E. NAGIB SAAD
 A Partir de: 27/01/2014 Até 22/12/2014

CONTRATO/SEDUC/09690/2014 DE:
 13/02/2014
 Processo Nº: 1000001455328
 Contratado: (242981/3) GLEICIANE DOS SANTOS RODRIGUES
 CPF: 045.405.011-94
 Cargo/Função: (3468) TECNICO ADMINISTRATIVO EDUCACIONAL
 Referência: A-001 Carga Horária: 30 horas semanais
 Un. Adm: (013900) E.E. 1 DE MAIO
 A Partir de: 03/02/2014 Até 11/03/2014

CONTRATO/SEDUC/09691/2014 DE:
 13/02/2014
 Processo Nº: 1000001446120
 Contratado: (242988/7) ELZIRA CONCEICAO DOS REIS
 CPF: 006.870.521-22
 Cargo/Função: (3476) APOIO ADM. EDUCACIONAL-ELEMENTAR
 Referência: A-001 Carga Horária: 30 horas semanais
 Un. Adm: (173509) E. E. HENRIQUE JOSE TRINDADE
 A Partir de: 27/01/2014 Até 22/12/2014

CONTRATO/SEDUC/09692/2014 DE:
 13/02/2014
 Processo Nº: 1000001458790
 Contratado: (242998/3) LUZINETE CANDIDA DE SOUZA
 CPF: 015.666.751-70
 Cargo/Função: (3476) APOIO ADM. EDUCACIONAL-ELEMENTAR
 Referência: A-001 Carga Horária: 30 horas semanais
 Un. Adm: (158828) E.E. "WALDIR BENTO DA COSTA"
 A Partir de: 27/01/2014 Até 22/12/2014

CONTRATO/SEDUC/09693/2014 DE:
 13/02/2014
 Processo Nº: 1000001458979
 Contratado: (243006/7) HELIO DA SILVA SOUZA
 CPF: 020.754.021-75
 Cargo/Função: (3468) TECNICO ADMINISTRATIVO EDUCACIONAL
 Referência: A-001 Carga Horária: 30 horas semanais
 Un. Adm: (046434) E.E. FREI CANECA
 A Partir de: 27/01/2014 Até 22/12/2014

CONTRATO/SEDUC/09694/2014 DE:
 13/02/2014
 Processo Nº: 1000001458035
 Contratado: (243071/4) ARETHUZA SOUZA CARVALHO MACIEL
 CPF: 927.154.861-20

Cargo/Função: (3506) CONTR.TEMP.FUNCAO PROF. HABILITADO
 Referência: B-001 Carga Horária: 20 horas semanais
 Un. Adm: (010707) E.E. MARCELINA DE CAMPOS
 A Partir de: 03/02/2014 Até 11/03/2014

CONTRATO/SEDUC/09695/2014 DE:
 13/02/2014
 Processo Nº: 1000001458855
 Contratado: (243188/9) HENRIQUE NICOLAU MARANHOLI
 CPF: 021.533.361-63
 Cargo/Função: (3506) CONTR.TEMP.FUNCAO PROF. HABILITADO
 Referência: B-001 Carga Horária: 06 horas semanais
 Un. Adm: (020516) E.E. DR. MARIO DE CASTRO
 A Partir de: 03/02/2014 Até 11/03/2014

CONTRATO/SEDUC/09696/2014 DE:
 13/02/2014
 Processo Nº: 1000001451160
 Contratado: (243190/7) LARISSA APARECIDA GARCIA OLIVEIRA
 CPF: 035.824.911-29
 Cargo/Função: (3506) CONTR.TEMP.FUNCAO PROF. HABILITADO
 Referência: B-001 Carga Horária: 08 horas semanais
 Un. Adm: (016454) E.E. LUCIENE CARDOSO DE OLIVEIRA
 A Partir de: 27/01/2014 Até 22/12/2014

CONTRATO/SEDUC/09697/2014 DE:
 13/02/2014
 Processo Nº: 1000001459363
 Contratado: (243200/3) FRANCIELLE IACOBACCI
 CPF: 363.654.068-86
 Cargo/Função: (3506) CONTR.TEMP.FUNCAO PROF. HABILITADO
 Referência: B-001 Carga Horária: 20 horas semanais
 Un. Adm: (016144) E.E. JUPIARA
 A Partir de: 03/02/2014 Até 11/03/2014

CONTRATO/SEDUC/09698/2014 DE:
 13/02/2014
 Processo Nº: 1000001455732
 Contratado: (243215/3) LUCIANA PEREIRA DE SOUZA FEITOSA
 CPF: 010.429.481-78
 Cargo/Função: (3468) TECNICO ADMINISTRATIVO EDUCACIONAL
 Referência: A-001 Carga Horária: 30 horas semanais
 Un. Adm: (015911) E.E. RAMON SANCHES MARQUES
 A Partir de: 03/02/2014 Até 11/03/2014

CONTRATO/SEDUC/09699/2014 DE:
 13/02/2014
 Processo Nº: 1000001458193
 Contratado: (243223/11) PLINIO MAURICIO LISBOA COSTA
 CPF: 057.945.906-37
 Cargo/Função: (3506) CONTR.TEMP.FUNCAO PROF. HABILITADO
 Referência: B-001 Carga Horária: 30 horas semanais
 Un. Adm: (015091) E.E. ANTONIO GROHS
 A Partir de: 03/02/2014 Até 11/03/2014

CONTRATO/SEDUC/09700/2014 DE:
 13/02/2014
 Processo Nº: 1000001449796
 Contratado: (243251/5) GESSYJANE FERREIRA DA SILVA TOMAZ
 CPF: 009.627.373-99
 Cargo/Função: (3506) CONTR.TEMP.FUNCAO PROF. HABILITADO
 Referência: B-001 Carga Horária: 11 horas semanais
 Un. Adm: (163554) E.E. RUI BARBOSA
 A Partir de: 27/01/2014 Até 22/12/2014

CONTRATO/SEDUC/09701/2014 DE:
 13/02/2014
 Processo Nº: 1000001446784
 Contratado: (243251/6) GESSYJANE FERREIRA DA SILVA TOMAZ
 CPF: 009.627.373-99
 Cargo/Função: (3506) CONTR.TEMP.FUNCAO PROF. HABILITADO
 Referência: B-001 Carga Horária: 15 horas semanais
 Un. Adm: (163554) E.E. RUI BARBOSA
 A Partir de: 27/01/2014 Até 22/12/2014

CONTRATO/SEDUC/09702/2014 DE:
 13/02/2014
 Processo Nº: 1000001447854
 Contratado: (243259/4) LEOMIR SILVA DE SOUZA
 CPF: 043.456.781-70
 Cargo/Função: (3476) APOIO ADM. EDUCACIONAL-ELEMENTAR
 Referência: A-001 Carga Horária: 30 horas semanais
 Un. Adm: (155136) E.E. TARLEY ROSSI VILELA
 A Partir de: 22/01/2014 Até 22/12/2014

CONTRATO/SEDUC/09703/2014 DE:
 13/02/2014
 Processo Nº: 1000001454239
 Contratado: (243264/3) NEUSA FERREIRA DE OLIVEIRA
 CPF: 326.079.202-30
 Cargo/Função: (3476) APOIO ADM. EDUCACIONAL-ELEMENTAR
 Referência: A-001 Carga Horária: 30 horas semanais
 Un. Adm: (015865) E.E. 29 DE NOVEMBRO
 A Partir de: 03/02/2014 Até 11/03/2014

CONTRATO/SEDUC/09704/2014 DE:
 13/02/2014
 Processo Nº: 1000001457878
 Contratado: (243275/7) ADRIANA MEGUME DA SILVA WAKINAGUNI
 CPF: 727.591.351-87
 Cargo/Função: (3506) CONTR.TEMP.FUNCAO PROF. HABILITADO
 Referência: B-001 Carga Horária: 13 horas semanais
 Un. Adm: (010707) E.E. MARCELINA DE CAMPOS
 A Partir de: 03/02/2014 Até 11/03/2014

CONTRATO/SEDUC/09705/2014 DE:
 13/02/2014
 Processo Nº: 1000001457517
 Contratado: (243320/3) VALTER TEHI ABHOODI
 CPF: 627.532.151-20
 Cargo/Função: (3506) CONTR.TEMP.FUNCAO PROF. HABILITADO
 Referência: B-001 Carga Horária: 10 horas semanais
 Un. Adm: (076929) E.E. INDIGENA "DEP. MARIO JURUNA"
 A Partir de: 30/11/2013 Até 20/12/2013

CONTRATO/SEDUC/09706/2014 DE: 13/02/2014
 Processo Nº: 1000001456261
 Contratado: (243322/5) KELLIANA CASTRO SANTOS RIBEIRO
 CPF: 024.763.401-89
 Cargo/Função: (3506) CONTR.TEMP.FUNCAO PROF. HABILITADO
 Referência: B-001 Carga Horária: 30 horas semanais
 Un. Adm: (015172) E.E. COUTO MAGALHAES
 A Partir de: 03/02/2014 Até 04/03/2014

CONTRATO/SEDUC/09707/2014 DE:
 13/02/2014
 Processo Nº: 1000001457928
 Contratado: (243342/12) AGMAR RODRIGUES FERNANDES
 CPF: 612.603.042-72
 Cargo/Função: (3506) CONTR.TEMP.FUNCAO PROF. HABILITADO
 Referência: B-001 Carga Horária: 07 horas semanais
 Un. Adm: (016500) E.E. MARIO SPINELLI
 A Partir de: 27/01/2014 Até 22/12/2014

CONTRATO/SEDUC/09708/2014 DE:
 13/02/2014
 Processo Nº: 1000001452540
 Contratado: (243356/3) CAROLINA PONSONI
 CPF: 015.549.381-71
 Cargo/Função: (3468) TECNICO ADMINISTRATIVO EDUCACIONAL
 Referência: A-001 Carga Horária: 30 horas semanais
 Un. Adm: (015962) E.E. JONAS LOPES DA SILVA
 A Partir de: 03/02/2014 Até 22/12/2014

CONTRATO/SEDUC/09709/2014 DE:
 13/02/2014
 Processo Nº: 1000001446155
 Contratado: (243411/5) JONATHAN COSTA SILVA
 CPF: 051.391.931-75
 Cargo/Função: (3476) APOIO ADM. EDUCACIONAL-ELEMENTAR
 Referência: A-001 Carga Horária: 30 horas semanais
 Un. Adm: (050172) CEFAPRO DE CONFRESA
 A Partir de: 22/01/2014 Até 22/12/2014

CONTRATO/SEDUC/09710/2014 DE:
 13/02/2014
 Processo Nº: 1000001452767
 Contratado: (243503/3) MARCELO MANOEL DA SILVA
 CPF: 009.339.641-45
 Cargo/Função: (3514) CONTR.TEMP.FUNCAO PROF. NAO HABILIT
 Referência: A-001 Carga Horária: 10 horas semanais
 Un. Adm: (172081) E.E. "FLORESTAN FERNANDES"
 A Partir de: 27/01/2014 Até 22/12/2014

CONTRATO/SEDUC/09711/2014 DE:
 13/02/2014
 Processo Nº: 1000001459861
 Contratado: (243509/5) CRISTIANE LAVERDI
 CPF: 034.879.991-88
 Cargo/Função: (3506) CONTR.TEMP.FUNCAO PROF. HABILITADO
 Referência: B-001 Carga Horária: 30 horas semanais
 Un. Adm: (015610) E.E. LUDOVICO DA RIVA NETO
 A Partir de: 03/02/2014 Até 11/03/2014

CONTRATO/SEDUC/09712/2014 DE:
 13/02/2014
 Processo Nº: 1000001455246
 Contratado: (243574/3) MARIA APARECIDA DA SILVA
 CPF: 016.047.481-76
 Cargo/Função: (3468) TECNICO ADMINISTRATIVO EDUCACIONAL
 Referência: A-001 Carga Horária: 30 horas semanais
 Un. Adm: (015881) E.E. EMANUEL PINHEIRO
 A Partir de: 03/02/2014 Até 11/03/2014

CONTRATO/SEDUC/09713/2014 DE:
 13/02/2014
 Processo Nº: 1000001445279
 Contratado: (243600/4) MARCIA DUTRA DE OLIVEIRA
 CPF: 024.090.051-01
 Cargo/Função: (3476) APOIO ADM. EDUCACIONAL-ELEMENTAR
 Referência: A-001 Carga Horária: 30 horas semanais
 Un. Adm: (114561) E.E. PROF. ELCIO PRATES
 A Partir de: 27/01/2014 Até 22/12/2014

CONTRATO/SEDUC/09714/2014 DE:
 13/02/2014
 Processo Nº: 1000001447858
 Contratado: (243602/4) CESAR FERREIRA DE CASTRO
 CPF: 032.879.561-59
 Cargo/Função: (3476) APOIO ADM. EDUCACIONAL-ELEMENTAR
 Referência: A-001 Carga Horária: 30 horas semanais
 Un. Adm: (155136) E.E. TARLEY ROSSI VILELA
 A Partir de: 22/01/2014 Até 22/12/2014

CONTRATO/SEDUC/09715/2014 DE:
 13/02/2014
 Processo Nº: 1000001445276
 Contratado: (243605/6) ELIANE FERNANDES SANTOS
 CPF: 005.911.631-52
 Cargo/Função: (3476) APOIO ADM. EDUCACIONAL-ELEMENTAR
 Referência: A-001 Carga Horária: 30 horas semanais
 Un. Adm: (114561) E.E. PROF. ELCIO PRATES
 A Partir de: 27/01/2014 Até 22/12/2014

CONTRATO/SEDUC/09716/2014 DE:
 13/02/2014
 Processo Nº: 1000001454715
 Contratado: (243641/7) ELISABETH EMILIA RIBEIRO TEIXEIRA
 CPF: 023.700.081-48
 Cargo/Função: (3506) CONTR.TEMP.FUNCAO PROF. HABILITADO
 Referência: B-001 Carga Horária: 30 horas semanais
 Un. Adm: (015598) C.E.J.A. "ARIOSSTO DA RIVA"
 A Partir de: 03/02/2014 Até 11/03/2014

CONTRATO/SEDUC/09717/2014 DE:
 13/02/2014
 Processo Nº: 1000001445865
 Contratado: (243657/4) OLGA LIMA SOUSA
 CPF: 418.135.962-04

Cargo/Função: (3476) APOIO ADM. EDUCACIONAL-ELEMENTAR
 Referência: A-001 Carga Horária: 30 horas semanais
 Un. Adm: (124052) E.E. LEONISIO LEMOS MELO
 A Partir de: 27/01/2014 Até 22/12/2014

CONTRATO/SEDUC/09718/2014 DE:
 13/02/2014
 Processo Nº: 1000001445957
 Contratado: (243666/5) MARCOS RODRIGUES DE SOUZA
 CPF: 000.416.951-43
 Cargo/Função: (3476) APOIO ADM. EDUCACIONAL-ELEMENTAR
 Referência: A-001 Carga Horária: 30 horas semanais
 Un. Adm: (173363) E. E. SANTANA D'AGUA LIMPA
 A Partir de: 27/01/2014 Até 22/12/2014

CONTRATO/SEDUC/09719/2014 DE:
 13/02/2014
 Processo Nº: 1000001452460
 Contratado: (243693/3) EDSON CLEBES NEGRI
 CPF: 030.627.559-70
 Cargo/Função: (3506) CONTR.TEMP.FUNCAO PROF. HABILITADO
 Referência: B-001 Carga Horária: 20 horas semanais
 Un. Adm: (012106) E.E. PROF. ADALGISA DE BARROS
 A Partir de: 07/01/2014 Até 16/02/2014

CONTRATO/SEDUC/09720/2014 DE:
 13/02/2014
 Processo Nº: 1000001447453
 Contratado: (243716/4) PAMELA TEZA MAGNABOSCO LIECHESKI
 CPF: 930.016.901-78
 Cargo/Função: (3468) TECNICO ADMINISTRATIVO EDUCACIONAL
 Referência: A-001 Carga Horária: 30 horas semanais
 Un. Adm: (015504) E.E. MUNDO NOVO
 A Partir de: 27/01/2014 Até 22/12/2014

CONTRATO/SEDUC/09721/2014 DE:
 13/02/2014
 Processo Nº: 1000001457916
 Contratado: (243727/6) DENYTH SEMPPIO JUSTINO
 CPF: 003.655.741-20
 Cargo/Função: (3506) CONTR.TEMP.FUNCAO PROF. HABILITADO
 Referência: B-001 Carga Horária: 21 horas semanais
 Un. Adm: (010707) E.E. MARCELINA DE CAMPOS
 A Partir de: 03/02/2014 Até 11/03/2014

CONTRATO/SEDUC/09722/2014 DE:
 13/02/2014
 Processo Nº: 1000001457252
 Contratado: (243735/3) GERALDA MARTINS DA SILVA
 CPF: 028.541.231-07
 Cargo/Função: (3476) APOIO ADM. EDUCACIONAL-ELEMENTAR
 Referência: A-001 Carga Horária: 30 horas semanais
 Un. Adm: (015920) E.E. - ANTONIO HORTOLLANI
 A Partir de: 03/02/2014 Até 11/03/2014

CONTRATO/SEDUC/09723/2014 DE:
 13/02/2014
 Processo Nº: 1000001453487
 Contratado: (243812/5) THOMAZ JOAQUIM JARDIM
 CPF: 249.283.210-49
 Cargo/Função: (3476) APOIO ADM. EDUCACIONAL-ELEMENTAR
 Referência: A-001 Carga Horária: 30 horas semanais
 Un. Adm: (163651) E.E. "DECIO LUIZ FURIGO"
 A Partir de: 27/01/2014 Até 22/12/2014

CONTRATO/SEDUC/09724/2014 DE:
 13/02/2014
 Processo Nº: 1000001445251
 Contratado: (243843/5) JOAO BARBOSA DE OLIVEIRA
 CPF: 496.282.591-72
 Cargo/Função: (3476) APOIO ADM. EDUCACIONAL-ELEMENTAR
 Referência: A-001 Carga Horária: 30 horas semanais
 Un. Adm: (076198) E.E. PAULO FREIRE
 A Partir de: 27/01/2014 Até 22/12/2014

CONTRATO/SEDUC/09725/2014 DE:
 13/02/2014
 Processo Nº: 1000001454782
 Contratado: (243849/3) BRUNA MARIANO DE OLIVEIRA
 CPF: 033.681.971-42
 Cargo/Função: (3468) TECNICO ADMINISTRATIVO EDUCACIONAL
 Referência: A-001 Carga Horária: 30 horas semanais
 Un. Adm: (049549) E.E. SAO MIGUEL
 A Partir de: 03/02/2014 Até 11/03/2014

CONTRATO/SEDUC/09726/2014 DE:
 13/02/2014
 Processo Nº: 1000001448364
 Contratado: (243910/4) MARIA DO DESTERRO CARVALHO SILVA
 CPF: 433.101.171-20
 Cargo/Função: (3476) APOIO ADM. EDUCACIONAL-ELEMENTAR
 Referência: A-001 Carga Horária: 30 horas semanais
 Un. Adm: (016411) E.E. 19 DE JULHO
 A Partir de: 27/01/2014 Até 22/12/2014

CONTRATO/SEDUC/09727/2014 DE:
 13/02/2014
 Processo Nº: 1000001445698
 Contratado: (244014/3) MARIA APARECIDA DE SOUZA
 CPF: 001.919.501-06
 Cargo/Função: (3476) APOIO ADM. EDUCACIONAL-ELEMENTAR
 Referência: A-001 Carga Horária: 30 horas semanais
 Un. Adm: (156680) E.E. "MARECHAL CÂNDIDO RONDON"
 A Partir de: 27/01/2014 Até 22/12/2014

CONTRATO/SEDUC/09728/2014 DE:
 13/02/2014
 Processo Nº: 1000001459365
 Contratado: (244033/5) KARINA DE MOURA RIBEIRO
 CPF: 012.528.471-30
 Cargo/Função: (3506) CONTR.TEMP.FUNCAO PROF. HABILITADO
 Referência: B-001 Carga Horária: 30 horas semanais
 Un. Adm: (016144) E.E. JUPIARA
 A Partir de: 03/02/2014 Até 11/03/2014

CONTRATO/SEDUC/09729/2014 DE: 13/02/2014
 Processo Nº: 1000001447929
 Contratado: (244085/5) ADMILSON FRANCISCO DA COSTA
 CPF: 432.477.411-00
 Cargo/Função: (3476) APOIO ADM. EDUCACIONAL-ELEMENTAR
 Referência: A-001 Carga Horária: 30 horas semanais
 Un. Adm: (010065) E.E. TANCREDO DE ALMEIDA NEVES
 A Partir de: 22/01/2014 Até 11/03/2014

CONTRATO/SEDUC/09730/2014 DE:
 13/02/2014
 Processo Nº: 1000001454300
 Contratado: (244125/4) MARIA CANDIDA LOPES COELHO BRIGO
 CPF: 007.638.581-70
 Cargo/Função: (3468) TECNICO ADMINISTRATIVO EDUCACIONAL
 Referência: A-001 Carga Horária: 30 horas semanais
 Un. Adm: (156000) E.E. PROFª ZULEIDE DOS SANTOS BARROS
 A Partir de: 03/02/2014 Até 11/03/2014

CONTRATO/SEDUC/09731/2014 DE:
 13/02/2014
 Processo Nº: 1000001446101
 Contratado: (244195/8) EVA PEREIRA CIRQUEIRA BINI
 CPF: 975.060.362-15
 Cargo/Função: (3476) APOIO ADM. EDUCACIONAL-ELEMENTAR
 Referência: A-001 Carga Horária: 30 horas semanais
 Un. Adm: (173509) E. E. HENRIQUE JOSE TRINDADE
 A Partir de: 27/01/2014 Até 22/12/2014

CONTRATO/SEDUC/09732/2014 DE:
 13/02/2014
 Processo Nº: 1000001448701
 Contratado: (244234/5) HISMAEL BARBOSA DE ARAUJO
 CPF: 049.905.411-38
 Cargo/Função: (3468) TECNICO ADMINISTRATIVO EDUCACIONAL
 Referência: A-001 Carga Horária: 30 horas semanais
 Un. Adm: (159700) E.E. "ANTONIO ALVES DIAS"
 A Partir de: 27/01/2014 Até 22/12/2014

CONTRATO/SEDUC/09733/2014 DE:
 13/02/2014
 Processo Nº: 1000001446611
 Contratado: (244305/3) AURELINO JUNIOR OLIVEIRA SOUZA
 CPF: 049.979.541-52
 Cargo/Função: (3476) APOIO ADM. EDUCACIONAL-ELEMENTAR
 Referência: A-001 Carga Horária: 30 horas semanais
 Un. Adm: (114553) E.E. Pe. JHOANNES BERTHOLD HENNING
 A Partir de: 27/01/2014 Até 22/12/2014

CONTRATO/SEDUC/09734/2014 DE:
 13/02/2014
 Processo Nº: 1000001447939
 Contratado: (244353/4) ROBSON MOREIRA DA SILVA
 CPF: 007.572.431-69
 Cargo/Função: (3476) APOIO ADM. EDUCACIONAL-ELEMENTAR
 Referência: A-001 Carga Horária: 30 horas semanais
 Un. Adm: (015423) E.E. DR. ANISIO JOSE MOREIRA
 A Partir de: 27/01/2014 Até 22/12/2014

CONTRATO/SEDUC/09735/2014 DE:
 13/02/2014
 Processo Nº: 1000001452564
 Contratado: (244524/4) EDILA CRISTINA DA SILVA
 CPF: 021.034.071-13
 Cargo/Função: (3468) TECNICO ADMINISTRATIVO EDUCACIONAL
 Referência: A-001 Carga Horária: 30 horas semanais
 Un. Adm: (076210) E.E. CORREGO DO OURO
 A Partir de: 27/01/2014 Até 31/12/2014

CONTRATO/SEDUC/09736/2014 DE:
 13/02/2014
 Processo Nº: 1000001447677
 Contratado: (244648/3) SIMONE LOPES DE CAMPOS
 CPF: 005.756.861-89
 Cargo/Função: (3476) APOIO ADM. EDUCACIONAL-ELEMENTAR
 Referência: A-001 Carga Horária: 30 horas semanais
 Un. Adm: (045055) E.E. ARGEU AUGUSTO DE MORAES
 A Partir de: 27/01/2014 Até 22/12/2014

CONTRATO/SEDUC/09737/2014 DE:
 13/02/2014
 Processo Nº: 1000001444554
 Contratado: (244688/7) ADRIANO AMORIM DE OLIVEIRA
 CPF: 946.507.721-68
 Cargo/Função: (3476) APOIO ADM. EDUCACIONAL-ELEMENTAR
 Referência: A-001 Carga Horária: 30 horas semanais
 Un. Adm: (015962) E.E. JONAS LOPES DA SILVA
 A Partir de: 27/01/2014 Até 22/12/2014

CONTRATO/SEDUC/09738/2014 DE:
 13/02/2014
 Processo Nº: 1000001447121
 Contratado: (244700/4) MARCOS DA SILVA
 CPF: 894.854.591-49
 Cargo/Função: (3476) APOIO ADM. EDUCACIONAL-ELEMENTAR
 Referência: A-001 Carga Horária: 30 horas semanais
 Un. Adm: (172081) E.E. "FLORESTAN FERNANDES"
 A Partir de: 27/01/2014 Até 22/12/2014

CONTRATO/SEDUC/09739/2014 DE:
 13/02/2014
 Processo Nº: 1000001453468
 Contratado: (244708/4) CARMOZA SANTANA DA SILVA
 CPF: 047.187.691-75
 Cargo/Função: (3468) TECNICO ADMINISTRATIVO EDUCACIONAL
 Referência: A-001 Carga Horária: 30 horas semanais
 Un. Adm: (124079) E.E. CANDIDO PORTINARI
 A Partir de: 27/01/2014 Até 22/12/2014

CONTRATO/SEDUC/09740/2014 DE:
 13/02/2014
 Processo Nº: 1000001453087
 Contratado: (244768/4) MARIA HELENA DOS SANTOS
 CPF: 988.690.941-20

Cargo/Função: (3476) APOIO ADM. EDUCACIONAL-ELEMENTAR
 Referência: A-001 Carga Horária: 30 horas semanais
 Un. Adm: (154180) E.E. SENADOR JONAS PINHEIRO
 A Partir de: 27/01/2014 Até 19/12/2014

CONTRATO/SEDUC/09741/2014 DE:
 13/02/2014
 Processo Nº: 1000001448107
 Contratado: (244781/2) SILENE MARIA DE JESUS COSTA
 CPF: 631.247.001-63
 Cargo/Função: (3476) APOIO ADM. EDUCACIONAL-ELEMENTAR
 Referência: A-001 Carga Horária: 30 horas semanais
 Un. Adm: (076198) E.E. PAULO FREIRE
 A Partir de: 30/01/2014 Até 22/12/2014

CONTRATO/SEDUC/09742/2014 DE:
 13/02/2014
 Processo Nº: 1000001454832
 Contratado: (244788/3) WESLENE BARBOSA DE SOUZA FREITAS
 CPF: 862.513.091-72
 Cargo/Função: (3468) TECNICO ADMINISTRATIVO EDUCACIONAL
 Referência: A-001 Carga Horária: 30 horas semanais
 Un. Adm: (156388) E.E. SOL NASCENTE
 A Partir de: 27/01/2014 Até 22/12/2014

CONTRATO/SEDUC/09743/2014 DE:
 13/02/2014
 Processo Nº: 1000001446554
 Contratado: (244793/3) JANE FAGUNDES LEMES
 CPF: 594.294.021-53
 Cargo/Função: (3476) APOIO ADM. EDUCACIONAL-ELEMENTAR
 Referência: A-001 Carga Horária: 30 horas semanais
 Un. Adm: (163643) E.E. "CASTRO ALVES"
 A Partir de: 27/01/2014 Até 22/12/2014

CONTRATO/SEDUC/09744/2014 DE:
 13/02/2014
 Processo Nº: 1000001458364
 Contratado: (244804/9) ALINE SILVA DE ASSIS
 CPF: 021.563.981-27
 Cargo/Função: (3506) CONTR.TEMP.FUNCAO PROF. HABILITADO
 Referência: B-001 Carga Horária: 02 horas semanais
 Un. Adm: (038652) E.E. 29 DE JULHO
 A Partir de: 03/02/2014 Até 11/03/2014

CONTRATO/SEDUC/09745/2014 DE:
 13/02/2014
 Processo Nº: 1000001460746
 Contratado: (244820/5) APARECIDO VALENTIN LONGO
 CPF: 498.878.909-87
 Cargo/Função: (3506) CONTR.TEMP.FUNCAO PROF. HABILITADO
 Referência: B-001 Carga Horária: 21 horas semanais
 Un. Adm: (013404) E.E. DES. MILTON ARMANDO POMPEU DE BARROS
 A Partir de: 03/02/2014 Até 11/03/2014

CONTRATO/SEDUC/09746/2014 DE:
 13/02/2014
 Processo Nº: 1000001460755
 Contratado: (244821/4) DEBORA APARECIDA PEREIRA DE SOUZA
 CPF: 064.442.949-67
 Cargo/Função: (3506) CONTR.TEMP.FUNCAO PROF. HABILITADO
 Referência: B-001 Carga Horária: 12 horas semanais
 Un. Adm: (013404) E.E. DES. MILTON ARMANDO POMPEU DE BARROS
 A Partir de: 03/02/2014 Até 11/03/2014

CONTRATO/SEDUC/09747/2014 DE:
 13/02/2014
 Processo Nº: 1000001460787
 Contratado: (244824/5) ROSANGELA DA SILVA NEVES
 CPF: 024.377.111-80
 Cargo/Função: (3506) CONTR.TEMP.FUNCAO PROF. HABILITADO
 Referência: B-001 Carga Horária: 10 horas semanais
 Un. Adm: (013404) E.E. DES. MILTON ARMANDO POMPEU DE BARROS
 A Partir de: 03/02/2014 Até 11/03/2014

CONTRATO/SEDUC/09748/2014 DE:
 13/02/2014
 Processo Nº: 1000001445562
 Contratado: (244830/5) PATRICIA DAROLT XAVIER
 CPF: 017.253.211-65
 Cargo/Função: (3506) CONTR.TEMP.FUNCAO PROF. HABILITADO
 Referência: B-001 Carga Horária: 08 horas semanais
 Un. Adm: (014532) E.E. SAGRADO CORAÇÃO DE JESUS
 A Partir de: 27/01/2014 Até 22/12/2014

CONTRATO/SEDUC/09749/2014 DE:
 13/02/2014
 Processo Nº: 1000001447635
 Contratado: (244941/3) DENAIR EMERICK DA SILVA VEIGA
 CPF: 762.440.321-87
 Cargo/Função: (3506) CONTR.TEMP.FUNCAO PROF. HABILITADO
 Referência: B-001 Carga Horária: 20 horas semanais
 Un. Adm: (045055) E.E. ARGEU AUGUSTO DE MORAES
 A Partir de: 27/01/2014 Até 22/12/2014

CONTRATO/SEDUC/09750/2014 DE:
 13/02/2014
 Processo Nº: 1000001457531
 Contratado: (244943/9) ANA PAULA DE OLIVEIRA DACOL
 CPF: 040.107.811-65
 Cargo/Função: (3506) CONTR.TEMP.FUNCAO PROF. HABILITADO
 Referência: B-001 Carga Horária: 26 horas semanais
 Un. Adm: (014796) E.E. MARIA QUITERIA
 A Partir de: 27/01/2014 Até 22/12/2014

CONTRATO/SEDUC/09751/2014 DE:
 13/02/2014
 Processo Nº: 1000001450675
 Contratado: (244946/2) RENATA APARECIDA SILVA DOS SANTOS
 CPF: 023.647.261-58
 Cargo/Função: (3506) CONTR.TEMP.FUNCAO PROF. HABILITADO
 Referência: B-001 Carga Horária: 06 horas semanais
 Un. Adm: (172081) E.E. "FLORESTAN FERNANDES"
 A Partir de: 27/01/2014 Até 22/12/2014

CONTRATO/SEDUC/09752/2014 DE: 13/02/2014
 Processo N°: 1000001448738
 Contratado: (244949/2) ALBERTO SEGUNDO ZAMBONATTO
 CPF: 810.080.071-53
 Cargo/Função: (3506) CONTR.TEMP.FUNCAO PROF. HABILITADO
 Referência: B-001 Carga Horária: 30 horas semanais
 Un. Adm: (060267) C.A.P.D.V.DE MATO GROSSO-CAP/MT
 A Partir de: 27/01/2014 Até 22/12/2014

CONTRATO/SEDUC/09753/2014 DE:
 13/02/2014
 Processo N°: 1000001455443
 Contratado: (244991/5) GENOTAN ROBERTO CHAVES HETKOWSKI
 CPF: 005.826.839-12
 Cargo/Função: (3506) CONTR.TEMP.FUNCAO PROF. HABILITADO
 Referência: B-001 Carga Horária: 16 horas semanais
 Un. Adm: (016543) E.E. CANDIDO PORTINARI
 A Partir de: 03/02/2014 Até 23/02/2014

CONTRATO/SEDUC/09754/2014 DE:
 13/02/2014
 Processo N°: 1000001459225
 Contratado: (244996/3) MARIA JULIA GOMES RIOS
 CPF: 671.169.149-00
 Cargo/Função: (3506) CONTR.TEMP.FUNCAO PROF. HABILITADO
 Referência: B-001 Carga Horária: 06 horas semanais
 Un. Adm: (038571) E.E. MONTEIRO LOBATO
 A Partir de: 03/02/2014 Até 11/03/2014

CONTRATO/SEDUC/09755/2014 DE:
 13/02/2014
 Processo N°: 1000001457618
 Contratado: (245000/7) CAMILA FERNANDA DA SILVA GADDA
 CPF: 014.149.561-85
 Cargo/Função: (3506) CONTR.TEMP.FUNCAO PROF. HABILITADO
 Referência: B-001 Carga Horária: 11 horas semanais
 Un. Adm: (015407) E.E. DOMINGOS BRIANTE
 A Partir de: 27/01/2014 Até 22/12/2014

CONTRATO/SEDUC/09756/2014 DE:
 13/02/2014
 Processo N°: 1000001450469
 Contratado: (245000/8) CAMILA FERNANDA DA SILVA GADDA
 CPF: 014.149.561-85
 Cargo/Função: (3506) CONTR.TEMP.FUNCAO PROF. HABILITADO
 Referência: B-001 Carga Horária: 10 horas semanais
 Un. Adm: (015423) E.E. DR. ANISIO JOSE MOREIRA
 A Partir de: 27/01/2014 Até 22/12/2014

CONTRATO/SEDUC/09757/2014 DE:
 13/02/2014
 Processo N°: 1000001448611
 Contratado: (245001/5) ELIANE DE SOUZA
 CPF: 009.522.021-66
 Cargo/Função: (3506) CONTR.TEMP.FUNCAO PROF. HABILITADO
 Referência: B-001 Carga Horária: 08 horas semanais
 Un. Adm: (015393) E.E. SAO JOSE DO RIO CLARO
 A Partir de: 27/01/2014 Até 22/12/2014

CONTRATO/SEDUC/09758/2014 DE:
 13/02/2014
 Processo N°: 1000001457540
 Contratado: (245001/6) ELIANE DE SOUZA
 CPF: 009.522.021-66
 Cargo/Função: (3506) CONTR.TEMP.FUNCAO PROF. HABILITADO
 Referência: B-001 Carga Horária: 04 horas semanais
 Un. Adm: (015393) E.E. SAO JOSE DO RIO CLARO
 A Partir de: 10/02/2014 Até 22/12/2014

CONTRATO/SEDUC/09759/2014 DE:
 13/02/2014
 Processo N°: 1000001458030
 Contratado: (245007/4) THIAGO ALVES SILVA
 CPF: 707.669.911-72
 Cargo/Função: (3506) CONTR.TEMP.FUNCAO PROF. HABILITADO
 Referência: B-001 Carga Horária: 23 horas semanais
 Un. Adm: (010707) E.E. MARCELINA DE CAMPOS
 A Partir de: 03/02/2014 Até 11/03/2014

CONTRATO/SEDUC/09760/2014 DE:
 13/02/2014
 Processo N°: 1000001454434
 Contratado: (245044/5) RAYLANE MOREIRA SILVA
 CPF: 027.910.061-25
 Cargo/Função: (3506) CONTR.TEMP.FUNCAO PROF. HABILITADO
 Referência: B-001 Carga Horária: 09 horas semanais
 Un. Adm: (173509) E. E. HENRIQUE JOSE TRINDADE
 A Partir de: 27/01/2014 Até 22/12/2014

CONTRATO/SEDUC/09761/2014 DE:
 13/02/2014
 Processo N°: 1000001456775
 Contratado: (245054/2) IVONETE RAMALHO PICCOLI
 CPF: 013.729.681-99
 Cargo/Função: (3506) CONTR.TEMP.FUNCAO PROF. HABILITADO
 Referência: B-001 Carga Horária: 20 horas semanais
 Un. Adm: (013897) E.E. ZELIA COSTA DE ALMEIDA
 A Partir de: 27/01/2014 Até 22/12/2014

CONTRATO/SEDUC/09762/2014 DE:
 13/02/2014
 Processo N°: 1000001457514
 Contratado: (245084/5) ERIK LEE WOJCIK
 CPF: 513.258.531-00
 Cargo/Função: (3506) CONTR.TEMP.FUNCAO PROF. HABILITADO
 Referência: B-001 Carga Horária: 30 horas semanais
 Un. Adm: (153990) C.E.J.A.VERA PEREIRA DO NASCIMENTO
 A Partir de: 27/01/2014 Até 22/12/2014

CONTRATO/SEDUC/09763/2014 DE:
 13/02/2014
 Processo N°: 1000001454798
 Contratado: (245092/7) LILIA RAQUEL MINERES
 CPF: 950.524.291-34

Cargo/Função: (3506) CONTR.TEMP.FUNCAO PROF. HABILITADO
 Referência: B-001 Carga Horária: 12 horas semanais
 Un. Adm: (049549) E.E. SAO MIGUEL
 A Partir de: 03/02/2014 Até 11/03/2014

CONTRATO/SEDUC/09764/2014 DE:
 13/02/2014
 Processo N°: 1000001452818
 Contratado: (245095/2) ANTONIO FABIANO PEREIRA
 CPF: 038.661.099-11
 Cargo/Função: (3506) CONTR.TEMP.FUNCAO PROF. HABILITADO
 Referência: B-001 Carga Horária: 27 horas semanais
 Un. Adm: (010960) E.E. JOSE RODRIGUES DOS SANTOS
 A Partir de: 27/01/2014 Até 22/12/2014

CONTRATO/SEDUC/09765/2014 DE:
 13/02/2014
 Processo N°: 1000001444864
 Contratado: (245097/3) DANIELLE KAROLINI DOS SANTOS LIMA
 CPF: 025.136.311-29
 Cargo/Função: (3506) CONTR.TEMP.FUNCAO PROF. HABILITADO
 Referência: B-001 Carga Horária: 20 horas semanais
 Un. Adm: (011088) E.E. ODORICO LEOCARIO ROSA
 A Partir de: 27/01/2014 Até 22/12/2014

CONTRATO/SEDUC/09766/2014 DE:
 13/02/2014
 Processo N°: 1000001451083
 Contratado: (245108/2) ALINE SILVA ALBUQUERQUE
 CPF: 050.997.871-18
 Cargo/Função: (3468) TECNICO ADMINISTRATIVO EDUCACIONAL
 Referência: A-001 Carga Horária: 30 horas semanais
 Un. Adm: (076228) E.E. MARIA DE ARRUDA MULLER
 A Partir de: 03/02/2014 Até 11/03/2014

CONTRATO/SEDUC/09767/2014 DE:
 13/02/2014
 Processo N°: 1000001447449
 Contratado: (245111/2) ALESSANDRA DA SILVA FONTES
 CPF: 019.927.351-07
 Cargo/Função: (3468) TECNICO ADMINISTRATIVO EDUCACIONAL
 Referência: A-001 Carga Horária: 30 horas semanais
 Un. Adm: (015903) E.E. MIN. PETRONIO PORTELA NUNES
 A Partir de: 27/01/2014 Até 22/12/2014

CONTRATO/SEDUC/09768/2014 DE:
 13/02/2014
 Processo N°: 1000001447142
 Contratado: (245150/2) ELIZANGELA PRESTES
 CPF: 038.300.141-20
 Cargo/Função: (3476) APOIO ADM. EDUCACIONAL-ELEMENTAR
 Referência: A-001 Carga Horária: 30 horas semanais
 Un. Adm: (172081) E.E. "FLORESTAN FERNANDES"
 A Partir de: 27/01/2014 Até 22/12/2014

CONTRATO/SEDUC/09769/2014 DE:
 13/02/2014
 Processo N°: 1000001447395
 Contratado: (245151/2) MARILZA MARIANO DA COSTA MALDONADO
 CPF: 986.177.021-68
 Cargo/Função: (3476) APOIO ADM. EDUCACIONAL-ELEMENTAR
 Referência: A-001 Carga Horária: 30 horas semanais
 Un. Adm: (172456) E.E. "DOROTH STONG"
 A Partir de: 27/01/2014 Até 22/12/2014

CONTRATO/SEDUC/09770/2014 DE:
 13/02/2014
 Processo N°: 1000001448622
 Contratado: (245154/4) ADRIANE SOLANGE MORAES DO NASCIMENTO NOBRE
 CPF: 900.430.811-34
 Cargo/Função: (3476) APOIO ADM. EDUCACIONAL-ELEMENTAR
 Referência: A-001 Carga Horária: 30 horas semanais
 Un. Adm: (148083) NUCLEO ATIVIDADES ALTA HAB/SUPERDOTADOS
 A Partir de: 27/01/2014 Até 22/12/2014

CONTRATO/SEDUC/09771/2014 DE:
 13/02/2014
 Processo N°: 1000001444573
 Contratado: (245207/2) JACQUELINE NEVES DA SILVA LIMA
 CPF: 048.852.191-24
 Cargo/Função: (3476) APOIO ADM. EDUCACIONAL-ELEMENTAR
 Referência: A-001 Carga Horária: 30 horas semanais
 Un. Adm: (163651) E.E. "DECIO LUIZ FURIGO"
 A Partir de: 27/01/2014 Até 22/12/2014

CONTRATO/SEDUC/09772/2014 DE:
 13/02/2014
 Processo N°: 1000001445188
 Contratado: (245208/2) MARGARETE LIMA DA SILVA
 CPF: 038.558.499-78
 Cargo/Função: (3476) APOIO ADM. EDUCACIONAL-ELEMENTAR
 Referência: A-001 Carga Horária: 30 horas semanais
 Un. Adm: (163651) E.E. "DECIO LUIZ FURIGO"
 A Partir de: 27/01/2014 Até 22/12/2014

CONTRATO/SEDUC/09773/2014 DE:
 13/02/2014
 Processo N°: 1000001457012
 Contratado: (245256/3) ALESSANDRA PESTANA
 CPF: 931.579.321-87
 Cargo/Função: (3476) APOIO ADM. EDUCACIONAL-ELEMENTAR
 Referência: A-001 Carga Horária: 30 horas semanais
 Un. Adm: (155110) E.E. ANGELO MELHORANCA
 A Partir de: 27/01/2014 Até 22/12/2014

CONTRATO/SEDUC/09774/2014 DE:
 13/02/2014
 Processo N°: 1000001445190
 Contratado: (245263/3) EDELA CRISTIANA MAUSOLF
 CPF: 039.575.011-30
 Cargo/Função: (3468) TECNICO ADMINISTRATIVO EDUCACIONAL
 Referência: A-001 Carga Horária: 30 horas semanais
 Un. Adm: (097012) E. E. JOSE APARECIDO RIBEIRO
 A Partir de: 27/01/2014 Até 17/07/2014

CONTRATO/SEDUC/09775/2014 DE: 13/02/2014
 Processo Nº: 1000001448250
 Contratado: (245266/2) SIRLENE APARECIDA DE OLIVEIRA
 CPF: 140.304.838-01
 Cargo/Função: (3476) APOIO ADM. EDUCACIONAL-ELEMENTAR
 Referência: A-001 Carga Horária: 30 horas semanais
 Un. Adm: (114553) E.E. Pe. JOHANNES BERTHOLD HENNING
 A Partir de: 27/01/2014 Até 22/12/2014

CONTRATO/SEDUC/09776/2014 DE:
 13/02/2014
 Processo Nº: 1000001449879
 Contratado: (245282/2) TIAGO PIRES SOUSA
 CPF: 035.371.231-08
 Cargo/Função: (3468) TECNICO ADMINISTRATIVO EDUCACIONAL
 Referência: A-001 Carga Horária: 30 horas semanais
 Un. Adm: (040312) E.E. MONTEIRO LOBATO
 A Partir de: 27/01/2014 Até 22/12/2014

CONTRATO/SEDUC/09777/2014 DE:
 13/02/2014
 Processo Nº: 1000001454805
 Contratado: (245283/2) JULIANE APARECIDA RODRIGUES ALVES
 CPF: 014.929.091-81
 Cargo/Função: (3476) APOIO ADM. EDUCACIONAL-ELEMENTAR
 Referência: A-001 Carga Horária: 30 horas semanais
 Un. Adm: (049549) E.E. SAO MIGUEL
 A Partir de: 03/02/2014 Até 11/03/2014

CONTRATO/SEDUC/09778/2014 DE:
 13/02/2014
 Processo Nº: 1000001450124
 Contratado: (245304/2) ORLANDINA LIMA PEREIRA
 CPF: 996.251.805-91
 Cargo/Função: (3476) APOIO ADM. EDUCACIONAL-ELEMENTAR
 Referência: A-001 Carga Horária: 30 horas semanais
 Un. Adm: (015423) E.E. DR. ANISIO JOSE MOREIRA
 A Partir de: 27/01/2014 Até 22/12/2014

CONTRATO/SEDUC/09779/2014 DE:
 13/02/2014
 Processo Nº: 1000001449667
 Contratado: (245343/2) ROSANE SOARES SOUZA
 CPF: 024.954.691-40
 Cargo/Função: (3506) CONTR.TEMP.FUNCAO PROF. HABILITADO
 Referência: A-001 Carga Horária: 30 horas semanais
 Un. Adm: (154709) CENTRO DE FORM.DO PROFIS.DA EDUC.E ATEND.PES.

SURDA
 A Partir de: 27/01/2014 Até 22/12/2014

CONTRATO/SEDUC/09780/2014 DE:
 13/02/2014
 Processo Nº: 1000001458766
 Contratado: (245404/3) IVANETE MASTELLA KMIECIK
 CPF: 590.323.910-20
 Cargo/Função: (3506) CONTR.TEMP.FUNCAO PROF. HABILITADO
 Referência: B-001 Carga Horária: 12 horas semanais
 Un. Adm: (116033) E.E. CRISTIANO ARAUJO PIRES
 A Partir de: 27/01/2014 Até 22/12/2014

CONTRATO/SEDUC/09781/2014 DE:
 13/02/2014
 Processo Nº: 1000001447996
 Contratado: (245421/3) JEFFERSON JUNQUEIRA MESQUITA
 CPF: 099.756.356-79
 Cargo/Função: (3506) CONTR.TEMP.FUNCAO PROF. HABILITADO
 Referência: B-001 Carga Horária: 26 horas semanais
 Un. Adm: (097012) E. E. JOSE APARECIDO RIBEIRO
 A Partir de: 27/01/2014 Até 22/12/2014

CONTRATO/SEDUC/09782/2014 DE:
 13/02/2014
 Processo Nº: 1000001445677
 Contratado: (245422/3) JULIANA GRAZIELA BORSATTI
 CPF: 017.774.681-59
 Cargo/Função: (3506) CONTR.TEMP.FUNCAO PROF. HABILITADO
 Referência: B-001 Carga Horária: 20 horas semanais
 Un. Adm: (114553) E.E. Pe. JOHANNES BERTHOLD HENNING
 A Partir de: 27/01/2014 Até 22/12/2014

CONTRATO/SEDUC/09783/2014 DE:
 13/02/2014
 Processo Nº: 1000001446292
 Contratado: (245423/2) SIRLEI SENKO DA SILVA
 CPF: 063.475.409-24
 Cargo/Função: (3506) CONTR.TEMP.FUNCAO PROF. HABILITADO
 Referência: B-001 Carga Horária: 26 horas semanais
 Un. Adm: (097012) E. E. JOSE APARECIDO RIBEIRO
 A Partir de: 27/01/2014 Até 22/12/2014

CONTRATO/SEDUC/09784/2014 DE:
 13/02/2014
 Processo Nº: 1000001454122
 Contratado: (245523/7) CRISTINA OLIVEIRA DOS SANTOS
 CPF: 063.713.974-78
 Cargo/Função: (3506) CONTR.TEMP.FUNCAO PROF. HABILITADO
 Referência: B-001 Carga Horária: 06 horas semanais
 Un. Adm: (015865) E.E. 29 DE NOVEMBRO
 A Partir de: 03/02/2014 Até 11/03/2014

CONTRATO/SEDUC/09785/2014 DE:
 13/02/2014
 Processo Nº: 1000001449465
 Contratado: (245526/2) FERNANDA MENESES GOMES
 CPF: 003.876.281-18
 Cargo/Função: (3506) CONTR.TEMP.FUNCAO PROF. HABILITADO
 Referência: B-001 Carga Horária: 16 horas semanais
 Un. Adm: (015890) E.E. PATRIARCA DA INDEPENDENCIA
 A Partir de: 27/01/2014 Até 22/12/2014

CONTRATO/SEDUC/09786/2014 DE:
 13/02/2014
 Processo Nº: 1000001446417
 Contratado: (245542/12) ALEX SANDRO DE SOUZA

CPF: 503.364.791-15
 Cargo/Função: (3506) CONTR.TEMP.FUNCAO PROF. HABILITADO
 Referência: B-001 Carga Horária: 08 horas semanais
 Un. Adm: (015393) E.E. SAO JOSE DO RIO CLARO
 A Partir de: 28/01/2014 Até 22/12/2014

CONTRATO/SEDUC/09787/2014 DE:
 13/02/2014
 Processo Nº: 1000001457688
 Contratado: (245542/13) ALEX SANDRO DE SOUZA
 CPF: 503.364.791-15
 Cargo/Função: (3506) CONTR.TEMP.FUNCAO PROF. HABILITADO
 Referência: B-001 Carga Horária: 04 horas semanais
 Un. Adm: (015393) E.E. SAO JOSE DO RIO CLARO
 A Partir de: 10/02/2014 Até 22/12/2014

CONTRATO/SEDUC/09788/2014 DE:
 13/02/2014
 Processo Nº: 1000001456177
 Contratado: (245556/3) VANDERLEI FLAUZINO MENDES SILVA
 CPF: 047.079.321-00
 Cargo/Função: (3468) TECNICO ADMINISTRATIVO EDUCACIONAL
 Referência: A-001 Carga Horária: 30 horas semanais
 Un. Adm: (137766) E.E. PAULO FREIRE
 A Partir de: 07/02/2014 Até 22/12/2014

CONTRATO/SEDUC/09789/2014 DE:
 13/02/2014
 Processo Nº: 1000001457227
 Contratado: (245611/2) CRISTIAN OLIVEIRA DE FREITAS
 CPF: 043.293.511-88
 Cargo/Função: (3468) TECNICO ADMINISTRATIVO EDUCACIONAL
 Referência: A-001 Carga Horária: 30 horas semanais
 Un. Adm: (015920) E.E. - ANTONIO HORTOLLANI
 A Partir de: 03/02/2014 Até 11/03/2014

CONTRATO/SEDUC/09790/2014 DE:
 13/02/2014
 Processo Nº: 1000001445944
 Contratado: (245613/2) FERNANDA OLIVEIRA FEITOSA
 CPF: 036.998.841-80
 Cargo/Função: (3476) APOIO ADM. EDUCACIONAL-ELEMENTAR
 Referência: A-001 Carga Horária: 30 horas semanais
 Un. Adm: (015890) E.E. PATRIARCA DA INDEPENDENCIA
 A Partir de: 27/01/2014 Até 22/12/2014

CONTRATO/SEDUC/09791/2014 DE:
 13/02/2014
 Processo Nº: 1000001445948
 Contratado: (245614/2) GENILDA SERRANO PEREIRA
 CPF: 836.691.161-68
 Cargo/Função: (3476) APOIO ADM. EDUCACIONAL-ELEMENTAR
 Referência: A-001 Carga Horária: 30 horas semanais
 Un. Adm: (015890) E.E. PATRIARCA DA INDEPENDENCIA
 A Partir de: 27/01/2014 Até 22/12/2014

CONTRATO/SEDUC/09792/2014 DE:
 13/02/2014
 Processo Nº: 1000001447238
 Contratado: (245615/2) KESSIA JORDANIA SANTOS SILVA
 CPF: 047.944.831-04
 Cargo/Função: (3476) APOIO ADM. EDUCACIONAL-ELEMENTAR
 Referência: A-001 Carga Horária: 30 horas semanais
 Un. Adm: (015903) E.E. MIN. PETRONIO PORTELA NUNES
 A Partir de: 27/01/2014 Até 22/12/2014

CONTRATO/SEDUC/09793/2014 DE:
 13/02/2014
 Processo Nº: 1000001457248
 Contratado: (245617/2) MARLEI INACIO DA SILVA
 CPF: 786.054.901-87
 Cargo/Função: (3476) APOIO ADM. EDUCACIONAL-ELEMENTAR
 Referência: A-001 Carga Horária: 30 horas semanais
 Un. Adm: (015920) E.E. - ANTONIO HORTOLLANI
 A Partir de: 03/02/2014 Até 11/03/2014

CONTRATO/SEDUC/09794/2014 DE:
 13/02/2014
 Processo Nº: 1000001445942
 Contratado: (245618/2) PATRICIA TEOFILU DA CRUZ
 CPF: 952.813.551-04
 Cargo/Função: (3476) APOIO ADM. EDUCACIONAL-ELEMENTAR
 Referência: A-001 Carga Horária: 30 horas semanais
 Un. Adm: (015890) E.E. PATRIARCA DA INDEPENDENCIA
 A Partir de: 27/01/2014 Até 22/12/2014

CONTRATO/SEDUC/09795/2014 DE:
 13/02/2014
 Processo Nº: 1000001451355
 Contratado: (245665/2) MARIA DALVA DE OLIVEIRA GOULART
 CPF: 018.453.161-69
 Cargo/Função: (3468) TECNICO ADMINISTRATIVO EDUCACIONAL
 Referência: A-001 Carga Horária: 30 horas semanais
 Un. Adm: (015962) E.E. JONAS LOPES DA SILVA
 A Partir de: 27/01/2014 Até 22/12/2014

CONTRATO/SEDUC/09796/2014 DE:
 13/02/2014
 Processo Nº: 1000001453807
 Contratado: (245669/5) DOMINGAS LODIA DOS SANTOS ALMEIDA
 CPF: 851.282.521-91
 Cargo/Função: (3506) CONTR.TEMP.FUNCAO PROF. HABILITADO
 Referência: B-001 Carga Horária: 20 horas semanais
 Un. Adm: (159700) E.E. "ANTONIO ALVES DIAS"
 A Partir de: 27/01/2014 Até 22/12/2014

CONTRATO/SEDUC/09797/2014 DE:
 13/02/2014
 Processo Nº: 1000001446525
 Contratado: (245671/3) ADAIR APARECIDA NEVES DE OLIVEIRA
 CPF: 667.639.591-68
 Cargo/Função: (3506) CONTR.TEMP.FUNCAO PROF. HABILITADO
 Referência: B-001 Carga Horária: 21 horas semanais
 Un. Adm: (016357) E.E. IRANY JAIME FARINA

A Partir de: 27/01/2014 Até 22/12/2014
CONTRATO/SEDUC/09798/2014 DE:
 13/02/2014
 Processo Nº: 1000001446030
 Contratado: (245678/3) MARCOS CONSTANTINO
 CPF: 621.160.451-34
 Cargo/Função: (3506) CONTR.TEMP.FUNCAO PROF. HABILITADO
 Referência: B-001 Carga Horária: 23 horas semanais
 Un. Adm: (016357) E.E. IRANY JAIME FARINA
 A Partir de: 27/01/2014 Até 22/12/2014

CONTRATO/SEDUC/09799/2014 DE:
 13/02/2014
 Processo Nº: 1000001446274
 Contratado: (245699/2) ADRIANO MARINO
 CPF: 035.085.241-32
 Cargo/Função: (3506) CONTR.TEMP.FUNCAO PROF. HABILITADO
 Referência: B-001 Carga Horária: 09 horas semanais
 Un. Adm: (173363) E. E. SANTANA D'AGUA LIMPA
 A Partir de: 27/01/2014 Até 22/12/2014

CONTRATO/SEDUC/09800/2014 DE:
 13/02/2014
 Processo Nº: 1000001446200
 Contratado: (245699/3) ADRIANO MARINO
 CPF: 035.085.241-32
 Cargo/Função: (3506) CONTR.TEMP.FUNCAO PROF. HABILITADO
 Referência: B-001 Carga Horária: 01 hora semanal
 Un. Adm: (173363) E. E. SANTANA D'AGUA LIMPA
 A Partir de: 27/01/2014 Até 22/12/2014

CONTRATO/SEDUC/09801/2014 DE:
 13/02/2014
 Processo Nº: 1000001444676
 Contratado: (245724/3) ANDERSON APARECIDO GARCIA DE MATTOS
 CPF: 022.243.281-09
 Cargo/Função: (3476) APOIO ADM. EDUCACIONAL-ELEMENTAR
 Referência: A-001 Carga Horária: 30 horas semanais
 Un. Adm: (016365) E.E. KREEN AKARORE
 A Partir de: 27/01/2014 Até 22/12/2014

CONTRATO/SEDUC/09802/2014 DE:
 13/02/2014
 Processo Nº: 1000001446330
 Contratado: (245735/3) SAMUEL DUARTE DE SOUZA
 CPF: 020.633.091-08
 Cargo/Função: (3476) APOIO ADM. EDUCACIONAL-ELEMENTAR
 Referência: A-001 Carga Horária: 30 horas semanais
 Un. Adm: (065587) E.E. IVALDINO FRANCO
 A Partir de: 27/01/2014 Até 22/12/2014

CONTRATO/SEDUC/09803/2014 DE:
 13/02/2014
 Processo Nº: 1000001457633
 Contratado: (245753/3) ELIZANGELA LEITE MOREIRA
 CPF: 794.484.021-04
 Cargo/Função: (3506) CONTR.TEMP.FUNCAO PROF. HABILITADO
 Referência: B-001 Carga Horária: 01 hora semanal
 Un. Adm: (010693) E.M. TIRADENTES (CONV.)
 A Partir de: 07/01/2014 Até 02/02/2014

CONTRATO/SEDUC/09804/2014 DE:
 13/02/2014
 Processo Nº: 1000001458558
 Contratado: (245764/14) VALDETE ALVES VILA NOVA
 CPF: 009.979.021-16
 Cargo/Função: (3506) CONTR.TEMP.FUNCAO PROF. HABILITADO
 Referência: B-001 Carga Horária: 14 horas semanais
 Un. Adm: (015105) E.E. 9 DE JULHO
 A Partir de: 03/02/2014 Até 11/03/2014

CONTRATO/SEDUC/09805/2014 DE:
 13/02/2014
 Processo Nº: 1000001458642
 Contratado: (245764/15) VALDETE ALVES VILA NOVA
 CPF: 009.979.021-16
 Cargo/Função: (3506) CONTR.TEMP.FUNCAO PROF. HABILITADO
 Referência: B-001 Carga Horária: 03 horas semanais
 Un. Adm: (015105) E.E. 9 DE JULHO
 A Partir de: 03/02/2014 Até 11/03/2014

CONTRATO/SEDUC/09806/2014 DE:
 13/02/2014
 Processo Nº: 1000001460733
 Contratado: (245913/8) ALESSANDRO UBIRAJARA CARDOSO
 CPF: 937.841.471-00
 Cargo/Função: (3506) CONTR.TEMP.FUNCAO PROF. HABILITADO
 Referência: B-001 Carga Horária: 20 horas semanais
 Un. Adm: (013404) E.E. DES. MILTON ARMANDO POMPEU DE BARROS
 A Partir de: 03/02/2014 Até 20/02/2014

CONTRATO/SEDUC/09807/2014 DE:
 13/02/2014
 Processo Nº: 1000001456878
 Contratado: (245919/2) RHAYANE SILVA DOURADO
 CPF: 036.615.191-66
 Cargo/Função: (3506) CONTR.TEMP.FUNCAO PROF. HABILITADO
 Referência: B-001 Carga Horária: 05 horas semanais
 Un. Adm: (154156) E.E. PAULO FREIRE
 A Partir de: 07/01/2014 Até 24/02/2014

CONTRATO/SEDUC/09808/2014 DE:
 13/02/2014
 Processo Nº: 1000001448310
 Contratado: (245957/2) OZANA MORAIS DOS SANTOS
 CPF: 009.722.801-03
 Cargo/Função: (3476) APOIO ADM. EDUCACIONAL-ELEMENTAR
 Referência: A-001 Carga Horária: 30 horas semanais
 Un. Adm: (159700) E.E. "ANTONIO ALVES DIAS"
 A Partir de: 27/01/2014 Até 22/12/2014

CONTRATO/SEDUC/09809/2014 DE:
 13/02/2014
 Processo Nº: 1000001445657

Contratado: (245961/2) JUSTINA MARIA DE ALMEIDA
 CPF: 895.877.661-72
 Cargo/Função: (3476) APOIO ADM. EDUCACIONAL-ELEMENTAR
 Referência: A-001 Carga Horária: 30 horas semanais
 Un. Adm: (076198) E.E. PAULO FREIRE
 A Partir de: 27/01/2014 Até 22/12/2014

CONTRATO/SEDUC/09810/2014 DE:
 13/02/2014
 Processo Nº: 1000001451303
 Contratado: (245970/2) IVANILZA ALVES DE LIMA SANTOS
 CPF: 784.551.971-53
 Cargo/Função: (3476) APOIO ADM. EDUCACIONAL-ELEMENTAR
 Referência: A-001 Carga Horária: 30 horas semanais
 Un. Adm: (124125) E.E. ETELVINA F. DE CERQUEIRA DIAS
 A Partir de: 03/02/2014 Até 11/03/2014

CONTRATO/SEDUC/09811/2014 DE:
 13/02/2014
 Processo Nº: 1000001445876
 Contratado: (245997/3) KARINE OLIVEIRA SILVA
 CPF: 030.194.191-23
 Cargo/Função: (3476) APOIO ADM. EDUCACIONAL-ELEMENTAR
 Referência: A-001 Carga Horária: 30 horas semanais
 Un. Adm: (124052) E.E. LEONISIO LEMOS MELO
 A Partir de: 27/01/2014 Até 22/12/2014

CONTRATO/SEDUC/09812/2014 DE:
 13/02/2014
 Processo Nº: 1000001457504
 Contratado: (246032/2) DALILA CARLOS PEIXOTO
 CPF: 038.301.401-85
 Cargo/Função: (3506) CONTR.TEMP.FUNCAO PROF. HABILITADO
 Referência: A-001 Carga Horária: 20 horas semanais
 Un. Adm: (153958) E.E. INDIGENA TERENA DE KOMOMOYEA KOVOERO
 A Partir de: 03/02/2014 Até 22/12/2014

CONTRATO/SEDUC/09813/2014 DE:
 13/02/2014
 Processo Nº: 1000001459188
 Contratado: (246051/5) TANIA PEREIRA ROCHA
 CPF: 031.544.041-47
 Cargo/Função: (3506) CONTR.TEMP.FUNCAO PROF. HABILITADO
 Referência: B-001 Carga Horária: 12 horas semanais
 Un. Adm: (154024) CEJA PROF. ELMAR JUSTEN
 A Partir de: 03/02/2014 Até 11/03/2014

CONTRATO/SEDUC/09814/2014 DE:
 13/02/2014
 Processo Nº: 1000001451730
 Contratado: (246060/2) MARIA DE FATIMA DIAS LIMA
 CPF: 043.331.821-07
 Cargo/Função: (3468) TECNICO ADMINISTRATIVO EDUCACIONAL
 Referência: A-001 Carga Horária: 30 horas semanais
 Un. Adm: (044270) E.E. 13 DE MAIO
 A Partir de: 03/02/2014 Até 22/12/2014

CONTRATO/SEDUC/09815/2014 DE:
 13/02/2014
 Processo Nº: 1000001458078
 Contratado: (246064/2) ADRIANO ZORO
 CPF: 710.956.592-00
 Cargo/Função: (3476) APOIO ADM. EDUCACIONAL-ELEMENTAR
 Referência: A-001 Carga Horária: 30 horas semanais
 Un. Adm: (123994) E.E. INDIGENA EDUCACAO BASICA ZARUP WEJ
 A Partir de: 27/01/2014 Até 22/12/2014

CONTRATO/SEDUC/09816/2014 DE:
 13/02/2014
 Processo Nº: 1000001444677
 Contratado: (246066/2) MICHELE SOARES CAVALCANTE
 CPF: 005.163.642-51
 Cargo/Função: (3476) APOIO ADM. EDUCACIONAL-ELEMENTAR
 Referência: A-001 Carga Horária: 30 horas semanais
 Un. Adm: (065498) E.E. OLAVO BILAC
 A Partir de: 27/01/2014 Até 22/12/2014

CONTRATO/SEDUC/09817/2014 DE:
 13/02/2014
 Processo Nº: 1000001457041
 Contratado: (246120/5) KEILA PREIMA PETSCHOW
 CPF: 651.536.341-91
 Cargo/Função: (3506) CONTR.TEMP.FUNCAO PROF. HABILITADO
 Referência: B-001 Carga Horária: 06 horas semanais
 Un. Adm: (016500) E.E. MARIO SPINELLI
 A Partir de: 27/01/2014 Até 22/12/2014

CONTRATO/SEDUC/09818/2014 DE:
 13/02/2014
 Processo Nº: 1000001460876
 Contratado: (246143/2) EUZENETE ALVES DA SILVA
 CPF: 010.971.381-86
 Cargo/Função: (3514) CONTR.TEMP.FUNCAO PROF. NAO HABILIT
 Referência: A-001 Carga Horária: 20 horas semanais
 Un. Adm: (013420) E.E. NOVA GALLILEIA
 A Partir de: 03/02/2014 Até 11/03/2014

CONTRATO/SEDUC/09819/2014 DE:
 13/02/2014
 Processo Nº: 1000001453258
 Contratado: (246163/3) ALESSANDRA URSULAIN LEITE
 CPF: 000.229.646-22
 Cargo/Função: (3506) CONTR.TEMP.FUNCAO PROF. HABILITADO
 Referência: B-001 Carga Horária: 15 horas semanais
 Un. Adm: (012858) E.E. PROF. MARIO ABRAAO NASSARDEN
 A Partir de: 27/01/2014 Até 22/12/2014

CONTRATO/SEDUC/09820/2014 DE:
 13/02/2014
 Processo Nº: 1000001449643
 Contratado: (246166/3) LUCIMARA ALVES FORTUNATO DE FREITAS
 CPF: 003.877.141-11
 Cargo/Função: (3506) CONTR.TEMP.FUNCAO PROF. HABILITADO
 Referência: B-001 Carga Horária: 13 horas semanais

Un. Adm: (044270) E.E. 13 DE MAIO
 A Partir de: 27/01/2014 Até 22/12/2014
CONTRATO/SEDUC/09821/2014 DE:
 13/02/2014
 Processo Nº: 1000001447024
 Contratado: (246169/6) EDCAREN SABRINA PINHEIRO
 CPF: 024.782.391-08
 Cargo/Função: (3506) CONTR.TEMP.FUNCAO PROF. HABILITADO
 Referência: B-001 Carga Horária: 27 horas semanais
 Un. Adm: (163554) E.E. RUI BARBOSA
 A Partir de: 27/01/2014 Até 22/12/2014
CONTRATO/SEDUC/09822/2014 DE:
 13/02/2014
 Processo Nº: 1000001447064
 Contratado: (246172/7) PATRICIA FERREIRA DE QUADROS
 CPF: 013.213.971-51
 Cargo/Função: (3506) CONTR.TEMP.FUNCAO PROF. HABILITADO
 Referência: B-001 Carga Horária: 26 horas semanais
 Un. Adm: (097012) E. E. JOSE APARECIDO RIBEIRO
 A Partir de: 27/01/2014 Até 22/12/2014
CONTRATO/SEDUC/09823/2014 DE:
 13/02/2014
 Processo Nº: 1000001456900
 Contratado: (246189/3) EDINA DE ROMA SANTOS
 CPF: 964.630.151-72
 Cargo/Função: (3476) APOIO ADM. EDUCACIONAL-ELEMENTAR
 Referência: A-001 Carga Horária: 30 horas semanais
 Un. Adm: (012858) E.E. PROF. MARIO ABRAO NASSARDEN
 A Partir de: 27/01/2014 Até 22/12/2014
CONTRATO/SEDUC/09824/2014 DE:
 13/02/2014
 Processo Nº: 1000001457062
 Contratado: (246191/2) SUELI FERNANDES DIAS
 CPF: 453.719.701-34
 Cargo/Função: (3476) APOIO ADM. EDUCACIONAL-ELEMENTAR
 Referência: A-001 Carga Horária: 30 horas semanais
 Un. Adm: (016012) C.E.J.A. "ANTONIO CASAGRANDE"
 A Partir de: 03/02/2014 Até 11/03/2014
CONTRATO/SEDUC/09825/2014 DE:
 13/02/2014
 Processo Nº: 1000001455651
 Contratado: (246192/2) CLAUDIJANE FERREIRA ALVES GAUGER
 CPF: 971.247.531-04
 Cargo/Função: (3476) APOIO ADM. EDUCACIONAL-ELEMENTAR
 Referência: A-001 Carga Horária: 30 horas semanais
 Un. Adm: (015911) E.E. RAMON SANCHES MARQUES
 A Partir de: 03/02/2014 Até 11/03/2014
CONTRATO/SEDUC/09826/2014 DE:
 13/02/2014
 Processo Nº: 1000001455733
 Contratado: (246211/4) OLGA CURVO DE ARRUDA
 CPF: 502.609.441-49
 Cargo/Função: (3476) APOIO ADM. EDUCACIONAL-ELEMENTAR
 Referência: A-001 Carga Horária: 30 horas semanais
 Un. Adm: (012173) E.E. HERACLITO LEONCIO MONTEIRO
 A Partir de: 27/01/2014 Até 22/12/2014
CONTRATO/SEDUC/09827/2014 DE:
 13/02/2014
 Processo Nº: 1000001455270
 Contratado: (246219/2) MARIA DE FATIMA DA SILVA
 CPF: 020.977.341-38
 Cargo/Função: (3476) APOIO ADM. EDUCACIONAL-ELEMENTAR
 Referência: A-001 Carga Horária: 30 horas semanais
 Un. Adm: (097012) E. E. JOSE APARECIDO RIBEIRO
 A Partir de: 03/02/2014 Até 22/12/2014
CONTRATO/SEDUC/09828/2014 DE:
 13/02/2014
 Processo Nº: 1000001444833
 Contratado: (246240/2) ELLEONICE MARIA RODRIGUES DE MIRANDA
 CPF: 037.711.111-29
 Cargo/Função: (3476) APOIO ADM. EDUCACIONAL-ELEMENTAR
 Referência: A-001 Carga Horária: 30 horas semanais
 Un. Adm: (012513) E.E. NAGIB SAAD
 A Partir de: 27/01/2014 Até 01/02/2014
CONTRATO/SEDUC/09829/2014 DE:
 13/02/2014
 Processo Nº: 1000001450332
 Contratado: (246241/3) CLEIDE APARECIDA SILVA
 CPF: 043.227.711-06
 Cargo/Função: (3476) APOIO ADM. EDUCACIONAL-ELEMENTAR
 Referência: A-001 Carga Horária: 30 horas semanais
 Un. Adm: (155110) E.E. ANGELO MELHORANCA
 A Partir de: 27/01/2014 Até 22/12/2014
CONTRATO/SEDUC/09830/2014 DE:
 13/02/2014
 Processo Nº: 1000001445512
 Contratado: (246255/3) DEIZE APARECIDA CAPATO MOREIRA
 CPF: 054.959.551-10
 Cargo/Função: (3468) TECNICO ADMINISTRATIVO EDUCACIONAL
 Referência: A-001 Carga Horária: 30 horas semanais
 Un. Adm: (084344) E.E. MARECHAL CANDIDO RONDON
 A Partir de: 27/01/2014 Até 22/12/2014
CONTRATO/SEDUC/09831/2014 DE:
 13/02/2014
 Processo Nº: 1000001446122
 Contratado: (246267/4) ANA PAULA PEREIRA DE CAMPOS
 CPF: 009.848.561-02
 Cargo/Função: (3476) APOIO ADM. EDUCACIONAL-ELEMENTAR
 Referência: A-001 Carga Horária: 30 horas semanais
 Un. Adm: (155128) E.E. ÁGUA SANTA
 A Partir de: 27/01/2014 Até 22/12/2014
CONTRATO/SEDUC/09832/2014 DE:
 13/02/2014

Processo Nº: 1000001445527
 Contratado: (246272/2) ANAIDE COSTA PEDROZO
 CPF: 019.080.551-03
 Cargo/Função: (3476) APOIO ADM. EDUCACIONAL-ELEMENTAR
 Referência: A-001 Carga Horária: 30 horas semanais
 Un. Adm: (084344) E.E. MARECHAL CANDIDO RONDON
 A Partir de: 27/01/2014 Até 22/12/2014
CONTRATO/SEDUC/09833/2014 DE:
 13/02/2014
 Processo Nº: 1000001448251
 Contratado: (246276/2) NELINA MARIA BEVILAQUA
 CPF: 687.694.749-15
 Cargo/Função: (3476) APOIO ADM. EDUCACIONAL-ELEMENTAR
 Referência: A-001 Carga Horária: 30 horas semanais
 Un. Adm: (114553) E.E. Pe. JOHANNES BERTHOLD HENNING
 A Partir de: 27/01/2014 Até 22/12/2014
CONTRATO/SEDUC/09834/2014 DE:
 13/02/2014
 Processo Nº: 1000001445955
 Contratado: (246289/4) EVA NERES RAMALHO DA SILVA
 CPF: 014.045.451-90
 Cargo/Função: (3476) APOIO ADM. EDUCACIONAL-ELEMENTAR
 Referência: A-001 Carga Horária: 30 horas semanais
 Un. Adm: (173363) E. E. SANTANA D'AGUA LIMPA
 A Partir de: 27/01/2014 Até 22/12/2014
CONTRATO/SEDUC/09835/2014 DE:
 13/02/2014
 Processo Nº: 1000001445956
 Contratado: (246300/3) JOSE APARECIDO DE OLIVEIRA
 CPF: 406.307.491-91
 Cargo/Função: (3476) APOIO ADM. EDUCACIONAL-ELEMENTAR
 Referência: A-001 Carga Horária: 30 horas semanais
 Un. Adm: (173363) E. E. SANTANA D'AGUA LIMPA
 A Partir de: 27/01/2014 Até 22/12/2014
CONTRATO/SEDUC/09836/2014 DE:
 13/02/2014
 Processo Nº: 1000001444824
 Contratado: (246311/10) CLEONICE DE SOUZA DOS SANTOS
 CPF: 922.837.801-87
 Cargo/Função: (3506) CONTR.TEMP.FUNCAO PROF. HABILITADO
 Referência: B-001 Carga Horária: 24 horas semanais
 Un. Adm: (016349) E.E. GUARANTA
 A Partir de: 27/01/2014 Até 22/12/2014
CONTRATO/SEDUC/09837/2014 DE:
 13/02/2014
 Processo Nº: 1000001451356
 Contratado: (246312/5) CINTHIA SIRLEY DA SILVA
 CPF: 913.811.851-34
 Cargo/Função: (3506) CONTR.TEMP.FUNCAO PROF. HABILITADO
 Referência: B-001 Carga Horária: 22 horas semanais
 Un. Adm: (011010) E.E. MARECHAL DUTRA
 A Partir de: 03/02/2014 Até 11/03/2014
CONTRATO/SEDUC/09838/2014 DE:
 13/02/2014
 Processo Nº: 1000001452090
 Contratado: (246319/5) NELSON CENTURIAO JUNIOR
 CPF: 040.288.401-98
 Cargo/Função: (3506) CONTR.TEMP.FUNCAO PROF. HABILITADO
 Referência: B-001 Carga Horária: 26 horas semanais
 Un. Adm: (011118) E.E. RAMIRO BERNARDO DA SILVA
 A Partir de: 03/02/2014 Até 11/03/2014
CONTRATO/SEDUC/09839/2014 DE:
 13/02/2014
 Processo Nº: 1000001446414
 Contratado: (246325/4) JENIFER FERNANDA DAMASIO
 CPF: 036.181.651-02
 Cargo/Função: (3506) CONTR.TEMP.FUNCAO PROF. HABILITADO
 Referência: B-001 Carga Horária: 21 horas semanais
 Un. Adm: (154946) CENTRO DE EDUC.DE JOVEM E ADULTO-CEJA PAULO
 A Partir de: 27/01/2014 Até 22/12/2014
CONTRATO/SEDUC/09840/2014 DE:
 13/02/2014
 Processo Nº: 1000001450603
 Contratado: (246372/2) MARIA MADALENA FERREIRA DOS SANTOS DE OLIVEIRA
 CPF: 013.805.481-95
 Cargo/Função: (3468) TECNICO ADMINISTRATIVO EDUCACIONAL
 Referência: A-001 Carga Horária: 30 horas semanais
 Un. Adm: (016365) E.E. KREEN AKARORE
 A Partir de: 27/01/2014 Até 22/12/2014
CONTRATO/SEDUC/09841/2014 DE:
 13/02/2014
 Processo Nº: 1000001457149
 Contratado: (246382/2) BRUNO ROBERTO BATISTAO
 CPF: 024.935.441-10
 Cargo/Função: (3468) TECNICO ADMINISTRATIVO EDUCACIONAL
 Referência: A-001 Carga Horária: 30 horas semanais
 Un. Adm: (016012) C.E.J.A. "ANTONIO CASAGRANDE"
 A Partir de: 03/02/2014 Até 11/03/2014
CONTRATO/SEDUC/09842/2014 DE:
 13/02/2014
 Processo Nº: 1000001457628
 Contratado: (246438/2) VALDECINA CARDOSO GONCALVES
 CPF: 452.191.921-91
 Cargo/Função: (3476) APOIO ADM. EDUCACIONAL-ELEMENTAR
 Referência: A-001 Carga Horária: 30 horas semanais
 Un. Adm: (010960) E.E. JOSE RODRIGUES DOS SANTOS
 A Partir de: 27/01/2014 Até 22/12/2014
CONTRATO/SEDUC/09843/2014 DE:
 13/02/2014
 Processo Nº: 1000001447989
 Contratado: (246449/3) VANIA ARAUJO DOS SANTOS

CPF: 014.784.251-48
 Cargo/Função: (3476) APOIO ADM. EDUCACIONAL-ELEMENTAR
 Referência: A-001 Carga Horária: 30 horas semanais
 Un. Adm: (015393) E.E. SAO JOSE DO RIO CLARO
 A Partir de: 27/01/2014 Até 22/12/2014
CONTRATO/SEDUC/09844/2014 DE:
 13/02/2014

Processo Nº: 1000001459243
 Contratado: (246498/5) ROSILENE FERREIRA DOS SANTOS
 CPF: 021.902.769-26
 Cargo/Função: (3506) CONTR.TEMP.FUNCAO PROF. HABILITADO
 Referência: B-001 Carga Horária: 23 horas semanais
 Un. Adm: (038571) E.E. MONTEIRO LOBATO
 A Partir de: 03/02/2014 Até 11/03/2014
CONTRATO/SEDUC/09845/2014 DE:
 13/02/2014

Processo Nº: 1000001459540
 Contratado: (246502/2) SUELI DE ARRUDA
 CPF: 586.893.892-53
 Cargo/Função: (3506) CONTR.TEMP.FUNCAO PROF. HABILITADO
 Referência: B-001 Carga Horária: 20 horas semanais
 Un. Adm: (173355) E. E. BOA ESPERANÇA
 A Partir de: 03/02/2014 Até 11/03/2014
CONTRATO/SEDUC/09846/2014 DE:
 13/02/2014

Processo Nº: 1000001459358
 Contratado: (246505/2) ADRIANA PEREIRA VASCO
 CPF: 958.804.701-30
 Cargo/Função: (3506) CONTR.TEMP.FUNCAO PROF. HABILITADO
 Referência: B-001 Carga Horária: 19 horas semanais
 Un. Adm: (016144) E.E. JUPIARA
 A Partir de: 03/02/2014 Até 11/03/2014
CONTRATO/SEDUC/09847/2014 DE:
 13/02/2014

Processo Nº: 1000001458158
 Contratado: (246540/7) CLARICE VENDRUSCOLO BUGUISKI
 CPF: 687.222.650-15
 Cargo/Função: (3506) CONTR.TEMP.FUNCAO PROF. HABILITADO
 Referência: B-001 Carga Horária: 20 horas semanais
 Un. Adm: (015091) E.E. ANTONIO GROHS
 A Partir de: 03/02/2014 Até 11/03/2014
CONTRATO/SEDUC/09848/2014 DE:
 13/02/2014

Processo Nº: 1000001458197
 Contratado: (246541/5) QUEILA VIEIRA DE PAULA
 CPF: 952.837.731-91
 Cargo/Função: (3506) CONTR.TEMP.FUNCAO PROF. HABILITADO
 Referência: B-001 Carga Horária: 16 horas semanais
 Un. Adm: (015091) E.E. ANTONIO GROHS
 A Partir de: 03/02/2014 Até 11/03/2014
CONTRATO/SEDUC/09849/2014 DE:
 13/02/2014

Processo Nº: 1000001446505
 Contratado: (246544/3) DENILZA KAYABI
 CPF: 060.221.161-12
 Cargo/Função: (8850) PROFESSOR INDIO
 Referência: A-001 Carga Horária: 23 horas semanais
 Un. Adm: (140988) E.E. INDIGENA DE EDUCACAO BASICA ITAWYAK
 A Partir de: 27/01/2014 Até 22/12/2014
CONTRATO/SEDUC/09850/2014 DE:
 13/02/2014

Processo Nº: 1000001456356
 Contratado: (246562/6) LIDIA DE SOUSA MENESES
 CPF: 016.800.171-36
 Cargo/Função: (3506) CONTR.TEMP.FUNCAO PROF. HABILITADO
 Referência: B-001 Carga Horária: 12 horas semanais
 Un. Adm: (014826) E.E. ANTONIO FERREIRA SOBRINHO
 A Partir de: 07/02/2014 Até 21/02/2014
CONTRATO/SEDUC/09851/2014 DE:
 13/02/2014

Processo Nº: 1000001457211
 Contratado: (246574/14) MARINETE APARECIDA DA SILVA
 CPF: 482.395.341-04
 Cargo/Função: (3506) CONTR.TEMP.FUNCAO PROF. HABILITADO
 Referência: B-001 Carga Horária: 08 horas semanais
 Un. Adm: (014893) E.E. MILTON DA COSTA FERREIRA
 A Partir de: 07/01/2014 Até 15/02/2014
CONTRATO/SEDUC/09852/2014 DE:
 13/02/2014

Processo Nº: 1000001445452
 Contratado: (246592/2) GERCINA DA SILVA LEITE
 CPF: 300.266.148-12
 Cargo/Função: (3476) APOIO ADM. EDUCACIONAL-ELEMENTAR
 Referência: A-001 Carga Horária: 30 horas semanais
 Un. Adm: (145718) E.E. BOA ESPERANÇA
 A Partir de: 27/01/2014 Até 22/12/2014
CONTRATO/SEDUC/09853/2014 DE:
 13/02/2014

Processo Nº: 1000001444827
 Contratado: (246650/3) ELIANE KLEIN
 CPF: 848.103.002-34
 Cargo/Função: (3476) APOIO ADM. EDUCACIONAL-ELEMENTAR
 Referência: A-001 Carga Horária: 30 horas semanais
 Un. Adm: (012513) E.E. NAGIB SAAD
 A Partir de: 27/01/2014 Até 22/12/2014
CONTRATO/SEDUC/09854/2014 DE:
 13/02/2014

Processo Nº: 1000001444549
 Contratado: (246722/2) IVANILDE PORTO SILVA
 CPF: 474.218.191-34
 Cargo/Função: (3476) APOIO ADM. EDUCACIONAL-ELEMENTAR
 Referência: A-001 Carga Horária: 30 horas semanais
 Un. Adm: (011088) E.E. ODORICO LEOCARIO ROSA

A Partir de: 27/01/2014 Até 22/12/2014
CONTRATO/SEDUC/09855/2014 DE:
 13/02/2014

Processo Nº: 1000001450443
 Contratado: (246728/2) VALDINEIA CRISTINA DE OLIVEIRA
 CPF: 004.796.071-09
 Cargo/Função: (3476) APOIO ADM. EDUCACIONAL-ELEMENTAR
 Referência: A-001 Carga Horária: 30 horas semanais
 Un. Adm: (016357) E.E. IRANY JAIME FARINA
 A Partir de: 03/02/2014 Até 22/12/2014
CONTRATO/SEDUC/09856/2014 DE:
 13/02/2014

Processo Nº: 1000001455365
 Contratado: (246788/3) BEBOITI METUKTIRE TXUCARRAMAE
 CPF: 865.761.271-20
 Cargo/Função: (3506) CONTR.TEMP.FUNCAO PROF. HABILITADO
 Referência: B-001 Carga Horária: 10 horas semanais
 Un. Adm: (153958) E.E. INDIGENA TERENA DE KOMOMOYEA KOVOERO
 A Partir de: 03/02/2014 Até 22/12/2014
CONTRATO/SEDUC/09857/2014 DE:
 13/02/2014

Processo Nº: 1000001458341
 Contratado: (246788/4) BEBOITI METUKTIRE TXUCARRAMAE
 CPF: 865.761.271-20
 Cargo/Função: (3506) CONTR.TEMP.FUNCAO PROF. HABILITADO
 Referência: B-001 Carga Horária: 02 horas semanais
 Un. Adm: (153958) E.E. INDIGENA TERENA DE KOMOMOYEA KOVOERO
 A Partir de: 03/02/2014 Até 22/12/2014
CONTRATO/SEDUC/09858/2014 DE:
 13/02/2014

Processo Nº: 1000001456105
 Contratado: (246789/2) TEKRENTI METUKTIRE
 CPF: 001.476.121-10
 Cargo/Função: (3506) CONTR.TEMP.FUNCAO PROF. HABILITADO
 Referência: B-001 Carga Horária: 20 horas semanais
 Un. Adm: (153958) E.E. INDIGENA TERENA DE KOMOMOYEA KOVOERO
 A Partir de: 03/02/2014 Até 22/12/2014
CONTRATO/SEDUC/09859/2014 DE:
 13/02/2014

Processo Nº: 1000001452853
 Contratado: (246803/3) TATIANY AUXILIADORA ARRUDA CORREA
 CPF: 010.880.061-08
 Cargo/Função: (3506) CONTR.TEMP.FUNCAO PROF. HABILITADO
 Referência: B-001 Carga Horária: 20 horas semanais
 Un. Adm: (012610) E.E. MARIA S. PEIXOTO MOURA
 A Partir de: 03/02/2014 Até 22/12/2014
CONTRATO/SEDUC/09860/2014 DE:
 13/02/2014

Processo Nº: 1000001452525
 Contratado: (246811/2) LEONEIDE KAYABI
 CPF: 013.994.801-54
 Cargo/Função: (3476) APOIO ADM. EDUCACIONAL-ELEMENTAR
 Referência: A-001 Carga Horária: 30 horas semanais
 Un. Adm: (140988) E.E. INDIGENA DE EDUCACAO BASICA ITAWYAK
 A Partir de: 03/02/2014 Até 22/12/2014
CONTRATO/SEDUC/09861/2014 DE:
 13/02/2014

Processo Nº: 1000001448805
 Contratado: (246819/3) ILENA MARIA SANTOS
 CPF: 955.712.131-91
 Cargo/Função: (3468) TECNICO ADMINISTRATIVO EDUCACIONAL
 Referência: A-001 Carga Horária: 30 horas semanais
 Un. Adm: (038733) CRECHE EST. ENS. FUND. MARIA EUNICE DUARTE BAR-
 ROS
 A Partir de: 27/01/2014 Até 22/12/2014
CONTRATO/SEDUC/09862/2014 DE:
 13/02/2014

Processo Nº: 1000001455567
 Contratado: (246835/6) ROSILENE BISPO DE ASSUNCAO
 CPF: 899.288.141-04
 Cargo/Função: (3476) APOIO ADM. EDUCACIONAL-ELEMENTAR
 Referência: A-001 Carga Horária: 30 horas semanais
 Un. Adm: (011746) CEJA - "PROF. MILTON MARQUES CURVO"
 A Partir de: 27/01/2014 Até 22/12/2014
CONTRATO/SEDUC/09863/2014 DE:
 13/02/2014

Processo Nº: 1000001459353
 Contratado: (246838/2) NATANY SAMAYRA ALVES DE ARAUJO
 CPF: 028.579.851-00
 Cargo/Função: (3506) CONTR.TEMP.FUNCAO PROF. HABILITADO
 Referência: B-001 Carga Horária: 30 horas semanais
 Un. Adm: (016144) E.E. JUPIARA
 A Partir de: 03/02/2014 Até 11/03/2014
CONTRATO/SEDUC/09864/2014 DE:
 13/02/2014

Processo Nº: 1000001454600
 Contratado: (246856/4) ONEIZE CONCEICAO DE LARA
 CPF: 875.403.471-04
 Cargo/Função: (3476) APOIO ADM. EDUCACIONAL-ELEMENTAR
 Referência: A-001 Carga Horária: 30 horas semanais
 Un. Adm: (049867) E.E. PROF. VASTI PEREIRA DA CONCEICAO
 A Partir de: 03/02/2014 Até 11/03/2014
CONTRATO/SEDUC/09865/2014 DE:
 13/02/2014

Processo Nº: 1000001451403
 Contratado: (246879/2) TEREZINHA NUNES DE SIQUEIRA
 CPF: 882.453.731-68
 Cargo/Função: (3476) APOIO ADM. EDUCACIONAL-ELEMENTAR
 Referência: A-001 Carga Horária: 30 horas semanais
 Un. Adm: (009610) E.E. ANTONIO EPAMINONDAS
 A Partir de: 27/01/2014 Até 22/12/2014
CONTRATO/SEDUC/09866/2014 DE:
 13/02/2014

Processo Nº: 1000001457877
 Contratado: (246934/4) LUCEIR MARIA PAIS
 CPF: 630.022.051-68
 Cargo/Função: (3506) CONTR.TEMP.FUNCAO PROF. HABILITADO
 Referência: A-001 Carga Horária: 15 horas semanais
 Un. Adm: (015156) E.E. NORBERTO SCHWANTES
 A Partir de: 07/01/2014 Até 24/02/2014
 CONTRATO/SEDUC/09867/2014 DE:
 13/02/2014

Processo Nº: 1000001445686
 Contratado: (246958/2) ROSANGELA MARIA DE SOUZA
 CPF: 851.200.811-34
 Cargo/Função: (3476) APOIO ADM. EDUCACIONAL-ELEMENTAR
 Referência: A-001 Carga Horária: 30 horas semanais
 Un. Adm: (156680) E.E. "MARECHAL CÂNDIDO RONDON"
 A Partir de: 27/01/2014 Até 22/12/2014
 CONTRATO/SEDUC/09868/2014 DE:
 13/02/2014

Processo Nº: 1000001445861
 Contratado: (246977/3) CLARICE APARECIDA DA SILVA
 CPF: 964.555.861-15
 Cargo/Função: (3468) TECNICO ADMINISTRATIVO EDUCACIONAL
 Referência: A-001 Carga Horária: 30 horas semanais
 Un. Adm: (015393) E.E. SAO JOSE DO RIO CLARO
 A Partir de: 27/01/2014 Até 22/12/2014
 CONTRATO/SEDUC/09869/2014 DE:
 13/02/2014

Processo Nº: 1000001458155
 Contratado: (247150/2) CATIA APARECIDA FERREIRA
 CPF: 007.240.421-30
 Cargo/Função: (3506) CONTR.TEMP.FUNCAO PROF. HABILITADO
 Referência: B-001 Carga Horária: 05 horas semanais
 Un. Adm: (015091) E.E. ANTONIO GROHS
 A Partir de: 03/02/2014 Até 11/03/2014
 CONTRATO/SEDUC/09870/2014 DE:
 13/02/2014

Processo Nº: 1000001451265
 Contratado: (247152/3) JOSE PAULO DA COSTA FILHO
 CPF: 412.107.511-00
 Cargo/Função: (3506) CONTR.TEMP.FUNCAO PROF. HABILITADO
 Referência: B-001 Carga Horária: 20 horas semanais
 Un. Adm: (155128) E.E. ÁGUA SANTA
 A Partir de: 27/01/2014 Até 22/12/2014
 CONTRATO/SEDUC/09871/2014 DE:
 13/02/2014

Processo Nº: 1000001446694
 Contratado: (247182/2) KAREN CRISTINA MACIEL
 CPF: 958.135.271-68
 Cargo/Função: (3506) CONTR.TEMP.FUNCAO PROF. HABILITADO
 Referência: B-001 Carga Horária: 30 horas semanais
 Un. Adm: (154709) CENTRO DE FORM.DO PROFIS.DA EDUC.E ATEND.PES.
 SURDA
 A Partir de: 27/01/2014 Até 22/12/2014
 CONTRATO/SEDUC/09872/2014 DE:
 13/02/2014

Processo Nº: 1000001456804
 Contratado: (247185/3) MIRIAN DA SILVA PEREIRA
 CPF: 012.032.931-00
 Cargo/Função: (3506) CONTR.TEMP.FUNCAO PROF. HABILITADO
 Referência: B-001 Carga Horária: 09 horas semanais
 Un. Adm: (009610) E.E. ANTONIO EPAMINONDAS
 A Partir de: 27/01/2014 Até 22/12/2014
 CONTRATO/SEDUC/09873/2014 DE:
 13/02/2014

Processo Nº: 1000001445501
 Contratado: (247192/3) LORENA FIGUEIREDO FERREIRA
 CPF: 038.546.991-82
 Cargo/Função: (3506) CONTR.TEMP.FUNCAO PROF. HABILITADO
 Referência: B-001 Carga Horária: 04 horas semanais
 Un. Adm: (014532) E.E. SAGRADO CORAÇÃO DE JESUS
 A Partir de: 27/01/2014 Até 22/12/2014
 CONTRATO/SEDUC/09874/2014 DE:
 13/02/2014

Processo Nº: 1000001459668
 Contratado: (247221/3) EDILAINÉ DE FATIMA SONSIN NUNES
 CPF: 016.506.039-59
 Cargo/Função: (3506) CONTR.TEMP.FUNCAO PROF. HABILITADO
 Referência: B-001 Carga Horária: 30 horas semanais
 Un. Adm: (013749) C.E.J.A. GETÚLIO DORNELES VARGAS
 A Partir de: 03/02/2014 Até 11/03/2014
 CONTRATO/SEDUC/09875/2014 DE:
 13/02/2014

Processo Nº: 1000001458874
 Contratado: (247244/3) GIGRIANE DA CRUZ FERREIRA
 CPF: 046.358.581-03
 Cargo/Função: (3506) CONTR.TEMP.FUNCAO PROF. HABILITADO
 Referência: B-001 Carga Horária: 18 horas semanais
 Un. Adm: (016500) E.E. MARIO SPINELLI
 A Partir de: 27/01/2014 Até 22/12/2014
 CONTRATO/SEDUC/09876/2014 DE:
 13/02/2014

Processo Nº: 1000001445456
 Contratado: (247260/2) ERISVAN JOAO DA SILVA
 CPF: 038.320.954-46
 Cargo/Função: (3506) CONTR.TEMP.FUNCAO PROF. HABILITADO
 Referência: B-001 Carga Horária: 26 horas semanais
 Un. Adm: (145718) E.E. BOA ESPERANCA
 A Partir de: 27/01/2014 Até 22/12/2014
 CONTRATO/SEDUC/09877/2014 DE:
 13/02/2014

Processo Nº: 1000001453747
 Contratado: (247269/13) MARCIANE FARESin
 CPF: 014.808.500-80

Cargo/Função: (3506) CONTR.TEMP.FUNCAO PROF. HABILITADO
 Referência: B-001 Carga Horária: 03 horas semanais
 Un. Adm: (011401) E.E. ANTONIO CRISTINO CORTES
 A Partir de: 03/02/2014 Até 11/03/2014
 CONTRATO/SEDUC/09878/2014 DE:
 13/02/2014

Processo Nº: 1000001456686
 Contratado: (247327/5) LEYSAYANE MARIA GUIMARAES
 CPF: 736.219.941-49
 Cargo/Função: (3506) CONTR.TEMP.FUNCAO PROF. HABILITADO
 Referência: B-001 Carga Horária: 10 horas semanais
 Un. Adm: (012114) E.E. PEDRO GARDES
 A Partir de: 03/02/2014 Até 11/03/2014
 CONTRATO/SEDUC/09879/2014 DE:
 13/02/2014

Processo Nº: 1000001444420
 Contratado: (247329/3) DANIELA DINIZ BATISTA CLARO
 CPF: 303.067.158-56
 Cargo/Função: (3468) TECNICO ADMINISTRATIVO EDUCACIONAL
 Referência: A-001 Carga Horária: 30 horas semanais
 Un. Adm: (015105) E.E. 9 DE JULHO
 A Partir de: 24/01/2014 Até 23/05/2014
 CONTRATO/SEDUC/09880/2014 DE:
 13/02/2014

Processo Nº: 1000001446602
 Contratado: (247356/4) HELTON ARAUJO PEREIRA
 CPF: 018.355.761-17
 Cargo/Função: (3476) APOIO ADM. EDUCACIONAL-ELEMENTAR
 Referência: A-001 Carga Horária: 30 horas semanais
 Un. Adm: (172456) E.E. "DOROTH STONG"
 A Partir de: 27/01/2014 Até 22/12/2014
 CONTRATO/SEDUC/09881/2014 DE:
 13/02/2014

Processo Nº: 1000001444755
 Contratado: (247397/3) JUAREZ BATISTA DO NASCIMENTO
 CPF: 803.690.651-15
 Cargo/Função: (3476) APOIO ADM. EDUCACIONAL-ELEMENTAR
 Referência: A-001 Carga Horária: 30 horas semanais
 Un. Adm: (176427) E. E. JOAO BATISTA DE ALMEIDA
 A Partir de: 27/01/2014 Até 22/12/2014
 CONTRATO/SEDUC/09882/2014 DE:
 13/02/2014

Processo Nº: 1000001447900
 Contratado: (247415/3) VERONICA FERREIRA DE CASTRO
 CPF: 043.388.511-47
 Cargo/Função: (3468) TECNICO ADMINISTRATIVO EDUCACIONAL
 Referência: A-001 Carga Horária: 30 horas semanais
 Un. Adm: (155136) E.E. TARLEY ROSSI VIEIRA
 A Partir de: 27/01/2014 Até 22/12/2014
 CONTRATO/SEDUC/09883/2014 DE:
 13/02/2014

Processo Nº: 1000001449857
 Contratado: (247433/2) ROSANA DOS SANTOS SILVA
 CPF: 000.826.362-06
 Cargo/Função: (3476) APOIO ADM. EDUCACIONAL-ELEMENTAR
 Referência: A-001 Carga Horária: 30 horas semanais
 Un. Adm: (065498) E.E. OLAVO BILAC
 A Partir de: 03/02/2014 Até 22/12/2014
 CONTRATO/SEDUC/09884/2014 DE:
 13/02/2014

Processo Nº: 1000001454310
 Contratado: (247453/2) ANA PAULA DE VASCONCELLOS
 CPF: 054.603.669-41
 Cargo/Função: (3476) APOIO ADM. EDUCACIONAL-ELEMENTAR
 Referência: A-001 Carga Horária: 30 horas semanais
 Un. Adm: (156000) E.E. PROFª ZULEIDE DOS SANTOS BARROS
 A Partir de: 03/02/2014 Até 11/03/2014
 CONTRATO/SEDUC/09885/2014 DE:
 13/02/2014

Processo Nº: 1000001455725
 Contratado: (247456/2) DJENIFFER VAZ ARAUJO
 CPF: 038.178.871-75
 Cargo/Função: (3468) TECNICO ADMINISTRATIVO EDUCACIONAL
 Referência: A-001 Carga Horária: 30 horas semanais
 Un. Adm: (015911) E.E. RAMON SANCHES MARQUES
 A Partir de: 03/02/2014 Até 11/03/2014
 CONTRATO/SEDUC/09886/2014 DE:
 13/02/2014

Processo Nº: 1000001454656
 Contratado: (247466/2) KAROLLINY BORGES SANTOS
 CPF: 049.018.061-22
 Cargo/Função: (3468) TECNICO ADMINISTRATIVO EDUCACIONAL
 Referência: A-001 Carga Horária: 30 horas semanais
 Un. Adm: (049867) E.E. PROFª. VASTI PEREIRA DA CONCEIÇÃO
 A Partir de: 03/02/2014 Até 11/03/2014
 CONTRATO/SEDUC/09887/2014 DE:
 13/02/2014

Processo Nº: 1000001444935
 Contratado: (247468/3) MARIA REGINA PORTA
 CPF: 411.200.191-68
 Cargo/Função: (3476) APOIO ADM. EDUCACIONAL-ELEMENTAR
 Referência: A-001 Carga Horária: 30 horas semanais
 Un. Adm: (075116) E.E. DE ENSINO ESPECIAL LUZ DO SABER
 A Partir de: 27/01/2014 Até 22/12/2014
 CONTRATO/SEDUC/09888/2014 DE:
 13/02/2014

Processo Nº: 1000001454667
 Contratado: (247470/2) SUELI MEDEIROS
 CPF: 044.623.537-73
 Cargo/Função: (3468) TECNICO ADMINISTRATIVO EDUCACIONAL
 Referência: A-001 Carga Horária: 30 horas semanais
 Un. Adm: (049867) E.E. PROFª. VASTI PEREIRA DA CONCEIÇÃO
 A Partir de: 03/02/2014 Até 11/03/2014

CONTRATO/SEDUC/09889/2014 DE: 13/02/2014
 Processo N°: 1000001454145
 Contratado: (247508/5) VALDIRENE DE SOUSA DA SILVA
 CPF: 487.514.483-00
 Cargo/Função: (3476) APOIO ADM. EDUCACIONAL-ELEMENTAR
 Referência: A-001 Carga Horária: 30 horas semanais
 Un. Adm: (114561) E.E. PROF. ELCIO PRATES
 A Partir de: 27/01/2014 Até 22/12/2014

CONTRATO/SEDUC/09890/2014 DE:
 13/02/2014
 Processo N°: 1000001454514
 Contratado: (247531/3) IVANILDE PEREIRA DE FREITAS
 CPF: 998.145.011-15
 Cargo/Função: (3476) APOIO ADM. EDUCACIONAL-ELEMENTAR
 Referência: A-001 Carga Horária: 30 horas semanais
 Un. Adm: (023841) E.E. "DR. ELCIO DE SOUZA"
 A Partir de: 03/02/2014 Até 11/03/2014

CONTRATO/SEDUC/09891/2014 DE:
 13/02/2014
 Processo N°: 1000001460481
 Contratado: (247551/2) DIEGO FERNANDO PALECI
 CPF: 057.707.921-24
 Cargo/Função: (8850) PROFESSOR INDIO
 Referência: A-001 Carga Horária: 01 hora semanal
 Un. Adm: (140988) E.E. INDIGENA DE EDUCACAO BASICA ITAWYAK
 A Partir de: 27/01/2014 Até 22/12/2014

CONTRATO/SEDUC/09892/2014 DE:
 13/02/2014
 Processo N°: 1000001456933
 Contratado: (247570/3) KREMORO METUKTIRE
 CPF: 001.476.091-60
 Cargo/Função: (3506) CONTR.TEMP.FUNCAO PROF. HABILITADO
 Referência: B-001 Carga Horária: 21 horas semanais
 Un. Adm: (153958) E.E. INDIGENA TERENA DE KOMOMOYEA KOVOERO
 A Partir de: 03/02/2014 Até 22/12/2014

CONTRATO/SEDUC/09893/2014 DE:
 13/02/2014
 Processo N°: 1000001458246
 Contratado: (247570/4) KREMORO METUKTIRE
 CPF: 001.476.091-60
 Cargo/Função: (3506) CONTR.TEMP.FUNCAO PROF. HABILITADO
 Referência: B-001 Carga Horária: 02 horas semanais
 Un. Adm: (153958) E.E. INDIGENA TERENA DE KOMOMOYEA KOVOERO
 A Partir de: 03/02/2014 Até 22/12/2014

CONTRATO/SEDUC/09894/2014 DE:
 13/02/2014
 Processo N°: 1000001447350
 Contratado: (247573/4) RENATO CAVANHA RECALDE
 CPF: 010.336.951-14
 Cargo/Função: (3506) CONTR.TEMP.FUNCAO PROF. HABILITADO
 Referência: B-001 Carga Horária: 26 horas semanais
 Un. Adm: (084344) E.E. MARECHAL CANDIDO RONDON
 A Partir de: 27/01/2014 Até 22/12/2014

CONTRATO/SEDUC/09895/2014 DE:
 13/02/2014
 Processo N°: 1000001446388
 Contratado: (247575/5) STELLA MARES LEITAO SANTOS
 CPF: 039.556.693-27
 Cargo/Função: (3506) CONTR.TEMP.FUNCAO PROF. HABILITADO
 Referência: B-001 Carga Horária: 25 horas semanais
 Un. Adm: (154946) CENTRO DE EDUC.DE JOVEM E ADULTO-CEJA PAULO

FREIRE
 A Partir de: 27/01/2014 Até 22/12/2014

CONTRATO/SEDUC/09896/2014 DE:
 13/02/2014
 Processo N°: 1000001453108
 Contratado: (247583/2) EDICLEIA PARESI
 CPF: 033.876.561-14
 Cargo/Função: (3506) CONTR.TEMP.FUNCAO PROF. HABILITADO
 Referência: A-001 Carga Horária: 21 horas semanais
 Un. Adm: (129259) E.E. INDIGENA DE EDUCACAO BASICA MAMALATI
 A Partir de: 03/02/2014 Até 22/12/2014

CONTRATO/SEDUC/09897/2014 DE:
 13/02/2014
 Processo N°: 1000001445519
 Contratado: (247657/2) ROSIMEIRE GONCALVES GOVEIA
 CPF: 021.477.431-78
 Cargo/Função: (3476) APOIO ADM. EDUCACIONAL-ELEMENTAR
 Referência: A-001 Carga Horária: 30 horas semanais
 Un. Adm: (084344) E.E. MARECHAL CANDIDO RONDON
 A Partir de: 27/01/2014 Até 22/12/2014

CONTRATO/SEDUC/09898/2014 DE:
 13/02/2014
 Processo N°: 1000001453474
 Contratado: (247670/2) FARAIDES SOUZA ANUNCIACAO
 CPF: 406.669.801-87
 Cargo/Função: (3476) APOIO ADM. EDUCACIONAL-ELEMENTAR
 Referência: A-001 Carga Horária: 30 horas semanais
 Un. Adm: (010960) E.E. JOSE RODRIGUES DOS SANTOS
 A Partir de: 27/01/2014 Até 22/12/2014

CONTRATO/SEDUC/09899/2014 DE:
 13/02/2014
 Processo N°: 1000001450115
 Contratado: (247673/3) ROSIMEIRE PAULA SILVA
 CPF: 897.852.661-68
 Cargo/Função: (3476) APOIO ADM. EDUCACIONAL-ELEMENTAR
 Referência: A-001 Carga Horária: 30 horas semanais
 Un. Adm: (015423) E.E. DR. ANISIO JOSE MOREIRA
 A Partir de: 27/01/2014 Até 22/12/2014

CONTRATO/SEDUC/09900/2014 DE:
 13/02/2014
 Processo N°: 1000001454677
 Contratado: (247743/3) FRANCISCO VIEIRA DA SILVA

CPF: 716.984.501-68
 Cargo/Função: (3506) CONTR.TEMP.FUNCAO PROF. HABILITADO
 Referência: B-001 Carga Horária: 20 horas semanais
 Un. Adm: (010901) E.E. SAGRADO CORACAO DE JESUS
 A Partir de: 03/02/2014 Até 11/03/2014

CONTRATO/SEDUC/09901/2014 DE:
 13/02/2014
 Processo N°: 1000001455661
 Contratado: (247750/2) MARCIA ALVES DE SOUZA
 CPF: 979.031.831-68
 Cargo/Função: (3476) APOIO ADM. EDUCACIONAL-ELEMENTAR
 Referência: A-001 Carga Horária: 30 horas semanais
 Un. Adm: (015911) E.E. RAMON SANCHES MARQUES
 A Partir de: 03/02/2014 Até 11/03/2014

CONTRATO/SEDUC/09902/2014 DE:
 13/02/2014
 Processo N°: 1000001446229
 Contratado: (247856/3) ROSSILENE SOARES GOMES
 CPF: 034.522.021-86
 Cargo/Função: (3476) APOIO ADM. EDUCACIONAL-ELEMENTAR
 Referência: A-001 Carga Horária: 30 horas semanais
 Un. Adm: (124052) E.E. LEONISIO LEMOS MELO
 A Partir de: 27/01/2014 Até 22/12/2014

CONTRATO/SEDUC/09903/2014 DE:
 13/02/2014
 Processo N°: 1000001457230
 Contratado: (247864/2) ANA FLAVIA CARDOSO
 CPF: 838.489.241-53
 Cargo/Função: (3468) TECNICO ADMINISTRATIVO EDUCACIONAL
 Referência: A-001 Carga Horária: 30 horas semanais
 Un. Adm: (016012) C.E.J.A. "ANTONIO CASAGRANDE"
 A Partir de: 03/02/2014 Até 11/03/2014

CONTRATO/SEDUC/09904/2014 DE:
 13/02/2014
 Processo N°: 1000001455628
 Contratado: (247865/2) ELISANGELA LIMA DE MORAES
 CPF: 025.752.511-41
 Cargo/Função: (3476) APOIO ADM. EDUCACIONAL-ELEMENTAR
 Referência: A-001 Carga Horária: 30 horas semanais
 Un. Adm: (065587) E.E. IVALDINO FRANCIO
 A Partir de: 05/02/2014 Até 22/12/2014

CONTRATO/SEDUC/09905/2014 DE:
 13/02/2014
 Processo N°: 1000001451002
 Contratado: (247905/2) APARECIDA CAMPOS ALEIXO
 CPF: 264.953.763-91
 Cargo/Função: (3506) CONTR.TEMP.FUNCAO PROF. HABILITADO
 Referência: B-001 Carga Horária: 26 horas semanais
 Un. Adm: (172081) E.E. "FLORESTAN FERNANDES"
 A Partir de: 27/01/2014 Até 22/12/2014

CONTRATO/SEDUC/09906/2014 DE:
 13/02/2014
 Processo N°: 1000001449986
 Contratado: (247906/7) ELIANE RODRIGUES BARRIM
 CPF: 019.937.591-74
 Cargo/Função: (3506) CONTR.TEMP.FUNCAO PROF. HABILITADO
 Referência: B-001 Carga Horária: 23 horas semanais
 Un. Adm: (044270) E.E. 13 DE MAIO
 A Partir de: 27/01/2014 Até 22/12/2014

CONTRATO/SEDUC/09907/2014 DE:
 13/02/2014
 Processo N°: 1000001452207
 Contratado: (247907/3) KOKORANTI METUKTIRE
 CPF: 063.585.811-80
 Cargo/Função: (8850) PROFESSOR INDIO
 Referência: A-001 Carga Horária: 15 horas semanais
 Un. Adm: (124001) E.E. INDIGENA METUKTIRE
 A Partir de: 27/01/2014 Até 22/12/2014

CONTRATO/SEDUC/09908/2014 DE:
 13/02/2014
 Processo N°: 1000001450278
 Contratado: (247921/2) HILDA ROSA DA SILVA
 CPF: 229.629.801-04
 Cargo/Função: (3476) APOIO ADM. EDUCACIONAL-ELEMENTAR
 Referência: A-001 Carga Horária: 30 horas semanais
 Un. Adm: (009610) E.E. ANTONIO EPAMINONDAS
 A Partir de: 27/01/2014 Até 22/12/2014

CONTRATO/SEDUC/09909/2014 DE:
 13/02/2014
 Processo N°: 1000001455645
 Contratado: (247950/3) ALAIDE DOS SANTOS
 CPF: 007.633.391-48
 Cargo/Função: (3476) APOIO ADM. EDUCACIONAL-ELEMENTAR
 Referência: A-001 Carga Horária: 30 horas semanais
 Un. Adm: (015911) E.E. RAMON SANCHES MARQUES
 A Partir de: 03/02/2014 Até 11/03/2014

CONTRATO/SEDUC/09910/2014 DE:
 13/02/2014
 Processo N°: 1000001447062
 Contratado: (248067/3) FLAVIO MARYEL COSTA DE JESUS
 CPF: 496.927.711-72
 Cargo/Função: (3506) CONTR.TEMP.FUNCAO PROF. HABILITADO
 Referência: A-001 Carga Horária: 30 horas semanais
 Un. Adm: (154709) CENTRO DE FORM.DO PROFIS.DA EDUC.E ATEND.PES.

SURDA
 A Partir de: 27/01/2014 Até 22/12/2014

CONTRATO/SEDUC/09911/2014 DE:
 13/02/2014
 Processo N°: 1000001447451
 Contratado: (248093/3) ANTONIO SERGIO SALGADO DE ALBUQUERQUE
 CPF: 808.187.901-30
 Cargo/Função: (3506) CONTR.TEMP.FUNCAO PROF. HABILITADO
 Referência: B-001 Carga Horária: 30 horas semanais

Un. Adm: (154709) CENTRO DE FORM.DO PROFIS.DA EDUC.E ATEND.PES.SURDA
 A Partir de: 27/01/2014 Até 22/12/2014

CONTRATO/SEDUC/09912/2014 DE:
 13/02/2014
 Processo Nº: 1000001458639
 Contratado: (248097/7) SOLANGE MENDANHA GOMES
 CPF: 960.784.991-49
 Cargo/Função: (3506) CONTR.TEMP.FUNCAO PROF. HABILITADO
 Referência: B-001 Carga Horária: 13 horas semanais
 Un. Adm: (015105) E.E. 9 DE JULHO
 A Partir de: 03/02/2014 Até 11/03/2014

CONTRATO/SEDUC/09913/2014 DE:
 13/02/2014
 Processo Nº: 1000001458548
 Contratado: (248097/8) SOLANGE MENDANHA GOMES
 CPF: 960.784.991-49
 Cargo/Função: (3506) CONTR.TEMP.FUNCAO PROF. HABILITADO
 Referência: B-001 Carga Horária: 16 horas semanais
 Un. Adm: (015105) E.E. 9 DE JULHO
 A Partir de: 03/02/2014 Até 11/03/2014

CONTRATO/SEDUC/09914/2014 DE:
 13/02/2014
 Processo Nº: 1000001451140
 Contratado: (248117/2) GESNER LUIZ GAHYVA DE AQUINO
 CPF: 001.609.581-21
 Cargo/Função: (3506) CONTR.TEMP.FUNCAO PROF. HABILITADO
 Referência: B-001 Carga Horária: 30 horas semanais
 Un. Adm: (154709) CENTRO DE FORM.DO PROFIS.DA EDUC.E ATEND.PES.

SURDA
 A Partir de: 27/01/2014 Até 22/12/2014

CONTRATO/SEDUC/09915/2014 DE:
 13/02/2014
 Processo Nº: 1000001446695
 Contratado: (248123/2) REANY DE OLIVEIRA
 CPF: 056.815.649-83
 Cargo/Função: (3506) CONTR.TEMP.FUNCAO PROF. HABILITADO
 Referência: B-001 Carga Horária: 30 horas semanais
 Un. Adm: (154709) CENTRO DE FORM.DO PROFIS.DA EDUC.E ATEND.PES.

SURDA
 A Partir de: 27/01/2014 Até 22/12/2014

CONTRATO/SEDUC/09916/2014 DE:
 13/02/2014
 Processo Nº: 1000001450397
 Contratado: (248140/4) LEIDIANE FERNANDA SANTANA BARROSO
 CPF: 048.295.621-61
 Cargo/Função: (3514) CONTR.TEMP.FUNCAO PROF. NAO HABILIT
 Referência: A-001 Carga Horária: 25 horas semanais
 Un. Adm: (155136) E.E. TARLEY ROSSI VILELA
 A Partir de: 27/01/2014 Até 22/12/2014

CONTRATO/SEDUC/09917/2014 DE:
 13/02/2014
 Processo Nº: 1000001456439
 Contratado: (248161/3) JANAINA PEREIRA ALMEIDA
 CPF: 020.530.651-92
 Cargo/Função: (3506) CONTR.TEMP.FUNCAO PROF. HABILITADO
 Referência: B-001 Carga Horária: 27 horas semanais
 Un. Adm: (045055) E.E. ARGEU AUGUSTO DE MORAES
 A Partir de: 27/01/2014 Até 22/12/2014

CONTRATO/SEDUC/09918/2014 DE:
 13/02/2014
 Processo Nº: 1000001451582
 Contratado: (248167/2) RENATA GALVANI GARCIA MARTINES
 CPF: 141.979.298-97
 Cargo/Função: (3506) CONTR.TEMP.FUNCAO PROF. HABILITADO
 Referência: B-001 Carga Horária: 20 horas semanais
 Un. Adm: (011118) E.E. RAMIRO BERNARDO DA SILVA
 A Partir de: 03/02/2014 Até 11/03/2014

CONTRATO/SEDUC/09919/2014 DE:
 13/02/2014
 Processo Nº: 1000001445090
 Contratado: (248173/3) MARCOS FERMIANO DOS SANTOS
 CPF: 001.824.441-63
 Cargo/Função: (3506) CONTR.TEMP.FUNCAO PROF. HABILITADO
 Referência: B-001 Carga Horária: 10 horas semanais
 Un. Adm: (015393) E.E. SAO JOSE DO RIO CLARO
 A Partir de: 27/01/2014 Até 22/12/2014

CONTRATO/SEDUC/09920/2014 DE:
 13/02/2014
 Processo Nº: 1000001458409
 Contratado: (248182/2) ANDREIA ALVES RODRIGUES
 CPF: 050.132.961-70
 Cargo/Função: (3468) TECNICO ADMINISTRATIVO EDUCACIONAL
 Referência: A-001 Carga Horária: 30 horas semanais
 Un. Adm: (015105) E.E. 9 DE JULHO
 A Partir de: 03/02/2014 Até 11/03/2014

CONTRATO/SEDUC/09921/2014 DE:
 13/02/2014
 Processo Nº: 1000001458779
 Contratado: (248211/2) MAISA GONCALVES BORGES DA SILVA
 CPF: 000.918.451-14
 Cargo/Função: (3476) APOIO ADM. EDUCACIONAL-ELEMENTAR
 Referência: A-001 Carga Horária: 30 horas semanais
 Un. Adm: (158828) E.E. "WALDIR BENTO DA COSTA"
 A Partir de: 03/02/2014 Até 22/12/2014

CONTRATO/SEDUC/09922/2014 DE:
 13/02/2014
 Processo Nº: 1000001448354
 Contratado: (248213/2) OSANA RIBEIRO DE MACEDO ANDRADE
 CPF: 947.468.341-72
 Cargo/Função: (3476) APOIO ADM. EDUCACIONAL-ELEMENTAR
 Referência: A-001 Carga Horária: 30 horas semanais
 Un. Adm: (159700) E.E. "ANTONIO ALVES DIAS"
 A Partir de: 27/01/2014 Até 22/12/2014

CONTRATO/SEDUC/09923/2014 DE: 13/02/2014
 Processo Nº: 1000001454710
 Contratado: (248235/3) ANNA CAROLINA ARRUDA DE SOUZA
 CPF: 019.079.121-77
 Cargo/Função: (3468) TECNICO ADMINISTRATIVO EDUCACIONAL
 Referência: A-001 Carga Horária: 30 horas semanais
 Un. Adm: (163660) E.E. "ANA MARIA TISSIANI DE OLIVEIRA"
 A Partir de: 27/01/2014 Até 22/12/2014

CONTRATO/SEDUC/09924/2014 DE:
 13/02/2014
 Processo Nº: 1000001445735
 Contratado: (248252/2) ERIKA DE ARAUJO LIMA
 CPF: 939.118.151-15
 Cargo/Função: (3468) TECNICO ADMINISTRATIVO EDUCACIONAL
 Referência: A-001 Carga Horária: 30 horas semanais
 Un. Adm: (154946) CENTRO DE EDUC.DE JOVEM E ADULTO-CEJA PAULO FREIRE
 A Partir de: 27/01/2014 Até 22/12/2014

CONTRATO/SEDUC/09925/2014 DE:
 13/02/2014
 Processo Nº: 1000001458321
 Contratado: (248275/2) JOSEMYRIAM RODRIGUES MACIEL
 CPF: 027.799.871-97
 Cargo/Função: (3506) CONTR.TEMP.FUNCAO PROF. HABILITADO
 Referência: B-001 Carga Horária: 16 horas semanais
 Un. Adm: (011088) E.E. ODORICO LEOCARIO ROSA
 A Partir de: 06/02/2014 Até 22/12/2014

CONTRATO/SEDUC/09926/2014 DE:
 13/02/2014
 Processo Nº: 1000001451061
 Contratado: (248289/2) ADRIANA MARIA LOPES DA SILVA
 CPF: 016.633.691-27
 Cargo/Função: (3476) APOIO ADM. EDUCACIONAL-ELEMENTAR
 Referência: A-001 Carga Horária: 30 horas semanais
 Un. Adm: (076228) E.E. MARIA DE ARRUDA MULLER
 A Partir de: 03/02/2014 Até 11/03/2014

CONTRATO/SEDUC/09927/2014 DE:
 13/02/2014
 Processo Nº: 1000001453904
 Contratado: (248307/2) MARIA VERGILIA SILVA ALVES
 CPF: 459.970.121-15
 Cargo/Função: (3468) TECNICO ADMINISTRATIVO EDUCACIONAL
 Referência: A-001 Carga Horária: 30 horas semanais
 Un. Adm: (012360) CEJA - LICINIO MONTEIRO DA SILVA
 A Partir de: 03/02/2014 Até 22/12/2014

CONTRATO/SEDUC/09928/2014 DE:
 13/02/2014
 Processo Nº: 1000001454923
 Contratado: (248369/3) ROSANGELA ARAUJO SOUZA DE CAMPOS
 CPF: 032.926.281-56
 Cargo/Função: (3476) APOIO ADM. EDUCACIONAL-ELEMENTAR
 Referência: A-001 Carga Horária: 30 horas semanais
 Un. Adm: (015407) E.E. DOMINGOS BRIANTE
 A Partir de: 06/02/2014 Até 22/12/2014

CONTRATO/SEDUC/09929/2014 DE:
 13/02/2014
 Processo Nº: 1000001447072
 Contratado: (248394/2) JULIANA SILVERIO
 CPF: 042.266.969-56
 Cargo/Função: (3506) CONTR.TEMP.FUNCAO PROF. HABILITADO
 Referência: B-001 Carga Horária: 21 horas semanais
 Un. Adm: (097012) E. E. JOSE APARECIDO RIBEIRO
 A Partir de: 27/01/2014 Até 22/12/2014

CONTRATO/SEDUC/09930/2014 DE:
 13/02/2014
 Processo Nº: 1000001443482
 Contratado: (248401/5) DANIELLE CRISTINE ANTUNES PAES
 CPF: 929.355.401-15
 Cargo/Função: (3506) CONTR.TEMP.FUNCAO PROF. HABILITADO
 Referência: B-001 Carga Horária: 16 horas semanais
 Un. Adm: (010448) E.E. SENADOR AZEREDO
 A Partir de: 02/01/2014 Até 31/01/2014

CONTRATO/SEDUC/09931/2014 DE:
 13/02/2014
 Processo Nº: 1000001451618
 Contratado: (248455/2) BETHANIA DE MORAES NOGUEIRA
 CPF: 834.509.121-00
 Cargo/Função: (3506) CONTR.TEMP.FUNCAO PROF. HABILITADO
 Referência: B-001 Carga Horária: 20 horas semanais
 Un. Adm: (145769) E.E. FRANCISCA BARROS DE CARVALHO
 A Partir de: 03/02/2014 Até 11/03/2014

CONTRATO/SEDUC/09932/2014 DE:
 13/02/2014
 Processo Nº: 1000001456338
 Contratado: (248456/4) FLÁVIA DA FONSECA VIEIRA
 CPF: 609.741.681-49
 Cargo/Função: (3506) CONTR.TEMP.FUNCAO PROF. HABILITADO
 Referência: B-001 Carga Horária: 20 horas semanais
 Un. Adm: (011045) E.E. PROFª. ELIZABETH DE FREITAS MAGALHAES
 A Partir de: 07/01/2014 Até 23/02/2014

CONTRATO/SEDUC/09933/2014 DE:
 13/02/2014
 Processo Nº: 1000001456190
 Contratado: (248464/4) LENI RAMOS PEREIRA
 CPF: 411.339.191-20
 Cargo/Função: (3506) CONTR.TEMP.FUNCAO PROF. HABILITADO
 Referência: B-001 Carga Horária: 20 horas semanais
 Un. Adm: (012319) E.E. DEP. MILTON FIGUEIREDO
 A Partir de: 03/02/2014 Até 11/03/2014

CONTRATO/SEDUC/09934/2014 DE:
 13/02/2014
 Processo Nº: 1000001459755
 Contratado: (248596/3) KELLY CRISTINA PRADO FERREIRA
 CPF: 019.933.791-85

Cargo/Função: (3506) CONTR.TEMP.FUNCAO PROF. HABILITADO
Referência: B-001 Carga Horária: 20 horas semanais
Un. Adm: (009709) E.E. MARIANA LUIZA MOREIRA
A Partir de: 03/02/2014 Até 11/03/2014

CONTRATO/SEDUC/09935/2014 DE:
13/02/2014
Processo Nº: 1000001448799
Contratado: (248708/3) TAMARA THAIS NOGUEIRA DE OLIVEIRA
CPF: 036.476.311-67
Cargo/Função: (3506) CONTR.TEMP.FUNCAO PROF. HABILITADO
Referência: B-001 Carga Horária: 01 hora semanal
Un. Adm: (013897) E.E. ZELIA COSTA DE ALMEIDA
A Partir de: 27/01/2014 Até 22/12/2014

CONTRATO/SEDUC/09936/2014 DE:
13/02/2014
Processo Nº: 1000001451735
Contratado: (248711/2) MARIA ENIR FERNANDO PEREIRA
CPF: 004.898.003-00
Cargo/Função: (3506) CONTR.TEMP.FUNCAO PROF. HABILITADO
Referência: B-001 Carga Horária: 20 horas semanais
Un. Adm: (145769) E.E. FRANCISCA BARROS DE CARVALHO
A Partir de: 03/02/2014 Até 11/03/2014

CONTRATO/SEDUC/09937/2014 DE:
13/02/2014
Processo Nº: 1000001459103
Contratado: (248753/6) ANA MARIA PINHEIRO
CPF: 834.963.009-49
Cargo/Função: (3506) CONTR.TEMP.FUNCAO PROF. HABILITADO
Referência: B-001 Carga Horária: 20 horas semanais
Un. Adm: (154024) CEJA PROF. ELMAR JUSTEN
A Partir de: 03/02/2014 Até 11/03/2014

CONTRATO/SEDUC/09938/2014 DE:
13/02/2014
Processo Nº: 1000001444931
Contratado: (248769/4) RIVANIA MOURA DA PAZ
CPF: 882.946.091-53
Cargo/Função: (3468) TECNICO ADMINISTRATIVO EDUCACIONAL
Referência: A-001 Carga Horária: 30 horas semanais
Un. Adm: (075116) E.E. DE ENSINO ESPECIAL LUZ DO SABER
A Partir de: 27/01/2014 Até 22/12/2014

CONTRATO/SEDUC/09939/2014 DE:
13/02/2014
Processo Nº: 1000001460388
Contratado: (248784/9) AMANDA ANTONIO DE LIMA FERREIRA
CPF: 965.310.451-91
Cargo/Função: (3506) CONTR.TEMP.FUNCAO PROF. HABILITADO
Referência: B-001 Carga Horária: 11 horas semanais
Un. Adm: (009610) E.E. ANTONIO EPAMINONDAS
A Partir de: 27/01/2014 Até 22/12/2014

CONTRATO/SEDUC/09940/2014 DE:
13/02/2014
Processo Nº: 1000001458309
Contratado: (248791/7) CRISTIANA GALDIOLI RAMOS
CPF: 883.140.061-49
Cargo/Função: (3476) APOIO ADM. EDUCACIONAL-ELEMENTAR
Referência: A-001 Carga Horária: 30 horas semanais
Un. Adm: (015091) E.E. ANTONIO GROHS
A Partir de: 03/02/2014 Até 11/03/2014

CONTRATO/SEDUC/09941/2014 DE:
13/02/2014
Processo Nº: 1000001444846
Contratado: (248799/4) TANIA DOS SANTOS SOUSA
CPF: 031.690.021-47
Cargo/Função: (3476) APOIO ADM. EDUCACIONAL-ELEMENTAR
Referência: A-001 Carga Horária: 30 horas semanais
Un. Adm: (016411) E.E. 19 DE JULHO
A Partir de: 27/01/2014 Até 22/12/2014

CONTRATO/SEDUC/09942/2014 DE:
13/02/2014
Processo Nº: 1000001458617
Contratado: (248859/3) DALANE MENEZES
CPF: 023.287.521-95
Cargo/Função: (3506) CONTR.TEMP.FUNCAO PROF. HABILITADO
Referência: B-001 Carga Horária: 20 horas semanais
Un. Adm: (009709) E.E. MARIANA LUIZA MOREIRA
A Partir de: 03/02/2014 Até 11/03/2014

CONTRATO/SEDUC/09943/2014 DE:
13/02/2014
Processo Nº: 1000001452374
Contratado: (248924/5) ADRIANA FERREIRA LIMA
CPF: 018.390.341-22
Cargo/Função: (3506) CONTR.TEMP.FUNCAO PROF. HABILITADO
Referência: B-001 Carga Horária: 06 horas semanais
Un. Adm: (045403) E.E. ALEXANDRE LEITE
A Partir de: 27/01/2014 Até 22/12/2014

CONTRATO/SEDUC/09944/2014 DE:
13/02/2014
Processo Nº: 1000001444680
Contratado: (248942/2) JANELUCI BISPO FREIRE
CPF: 021.707.631-98
Cargo/Função: (3506) CONTR.TEMP.FUNCAO PROF. HABILITADO
Referência: B-001 Carga Horária: 20 horas semanais
Un. Adm: (176427) E. E. JOAO BATISTA DE ALMEIDA
A Partir de: 27/01/2014 Até 22/12/2014

CONTRATO/SEDUC/09945/2014 DE:
13/02/2014
Processo Nº: 1000001457609
Contratado: (248951/6) SELMA ARRUDA CORDEIRO
CPF: 693.231.001-53
Cargo/Função: (3506) CONTR.TEMP.FUNCAO PROF. HABILITADO
Referência: B-001 Carga Horária: 20 horas semanais
Un. Adm: (010693) E.M. TIRADENTES (CONV.)
A Partir de: 07/01/2014 Até 02/02/2014

CONTRATO/SEDUC/09946/2014 DE: 13/02/2014
Processo Nº: 1000001457506
Contratado: (248951/7) SELMA ARRUDA CORDEIRO
CPF: 693.231.001-53
Cargo/Função: (3506) CONTR.TEMP.FUNCAO PROF. HABILITADO
Referência: B-001 Carga Horária: 02 horas semanais
Un. Adm: (010693) E.M. TIRADENTES (CONV.)
A Partir de: 07/01/2014 Até 02/02/2014

CONTRATO/SEDUC/09947/2014 DE:
13/02/2014
Processo Nº: 1000001457195
Contratado: (248953/3) NAYARA SILVA SOUZA MATOS
CPF: 040.502.281-65
Cargo/Função: (3514) CONTR.TEMP.FUNCAO PROF. NAO HABILIT
Referência: A-001 Carga Horária: 12 horas semanais
Un. Adm: (014869) E.E. PREF. ARTHUR RAMOS
A Partir de: 07/01/2014 Até 15/02/2014

CONTRATO/SEDUC/09948/2014 DE:
13/02/2014
Processo Nº: 1000001456352
Contratado: (248954/8) WILLIAN SUARES
CPF: 030.779.101-79
Cargo/Função: (3506) CONTR.TEMP.FUNCAO PROF. HABILITADO
Referência: B-001 Carga Horária: 12 horas semanais
Un. Adm: (014915) E.E. FRANCISCO SOARES DE OLIVEIRA
A Partir de: 07/01/2014 Até 18/02/2014

CONTRATO/SEDUC/09949/2014 DE:
13/02/2014
Processo Nº: 1000001447429
Contratado: (248955/2) SILVIA DE OLIVEIRA LOPES
CPF: 003.490.811-07
Cargo/Função: (3506) CONTR.TEMP.FUNCAO PROF. HABILITADO
Referência: B-001 Carga Horária: 26 horas semanais
Un. Adm: (084344) E.E. MARECHAL CANDIDO RONDON
A Partir de: 27/01/2014 Até 22/12/2014

CONTRATO/SEDUC/09950/2014 DE:
13/02/2014
Processo Nº: 1000001444710
Contratado: (248959/2) LEIDIANI RODRIGUES
CPF: 014.906.611-23
Cargo/Função: (3468) TECNICO ADMINISTRATIVO EDUCACIONAL
Referência: A-001 Carga Horária: 30 horas semanais
Un. Adm: (176427) E. E. JOAO BATISTA DE ALMEIDA
A Partir de: 27/01/2014 Até 22/12/2014

CONTRATO/SEDUC/09951/2014 DE:
13/02/2014
Processo Nº: 1000001444752
Contratado: (248960/3) MAGNO GARCIA BARROSO
CPF: 921.445.601-10
Cargo/Função: (3476) APOIO ADM. EDUCACIONAL-ELEMENTAR
Referência: A-001 Carga Horária: 30 horas semanais
Un. Adm: (176427) E. E. JOAO BATISTA DE ALMEIDA
A Partir de: 27/01/2014 Até 22/12/2014

CONTRATO/SEDUC/09952/2014 DE:
13/02/2014
Processo Nº: 1000001448551
Contratado: (249074/5) SIDNEY NICOLA DE OLIVEIRA
CPF: 054.923.038-64
Cargo/Função: (3506) CONTR.TEMP.FUNCAO PROF. HABILITADO
Referência: B-001 Carga Horária: 26 horas semanais
Un. Adm: (114553) E.E. Pe. JOHANNES BERTHOLD HENNING
A Partir de: 27/01/2014 Até 22/12/2014

CONTRATO/SEDUC/09953/2014 DE:
13/02/2014
Processo Nº: 1000001448782
Contratado: (249081/2) MARIA OLINDA ALVES BORGES
CPF: 824.996.401-20
Cargo/Função: (3476) APOIO ADM. EDUCACIONAL-ELEMENTAR
Referência: A-001 Carga Horária: 30 horas semanais
Un. Adm: (159700) E.E. "ANTONIO ALVES DIAS"
A Partir de: 27/01/2014 Até 22/12/2014

CONTRATO/SEDUC/09954/2014 DE:
13/02/2014
Processo Nº: 1000001459784
Contratado: (249084/2) CLAUDIO FRANCISCO ALVES PAIXAO JUNIOR
CPF: 027.467.321-57
Cargo/Função: (3506) CONTR.TEMP.FUNCAO PROF. HABILITADO
Referência: B-001 Carga Horária: 14 horas semanais
Un. Adm: (009709) E.E. MARIANA LUIZA MOREIRA
A Partir de: 03/02/2014 Até 11/03/2014

CONTRATO/SEDUC/09955/2014 DE:
13/02/2014
Processo Nº: 1000001452843
Contratado: (249093/5) MARCELA FERREIRA DA SILVA
CPF: 076.868.944-95
Cargo/Função: (3506) CONTR.TEMP.FUNCAO PROF. HABILITADO
Referência: B-001 Carga Horária: 04 horas semanais
Un. Adm: (097012) E. E. JOSE APARECIDO RIBEIRO
A Partir de: 27/01/2014 Até 22/12/2014

CONTRATO/SEDUC/09956/2014 DE:
13/02/2014
Processo Nº: 1000001445222
Contratado: (249171/2) MARINALVA SOUSA SILVA
CPF: 848.915.301-97
Cargo/Função: (3476) APOIO ADM. EDUCACIONAL-ELEMENTAR
Referência: A-001 Carga Horária: 30 horas semanais
Un. Adm: (016454) E.E. LUCIENE CARDOSO DE OLIVEIRA
A Partir de: 27/01/2014 Até 22/12/2014

CONTRATO/SEDUC/09957/2014 DE:
13/02/2014
Processo Nº: 1000001447242
Contratado: (249191/3) EDILEIA PEREIRA DOS SANTOS LEMOS
CPF: 031.859.321-10

Cargo/Função: (3476) APOIO ADM. EDUCACIONAL-ELEMENTAR
 Referência: A-001 Carga Horária: 30 horas semanais
 Un. Adm: (015903) E.E. MIN. PETRONIO PORTELA NUNES
 A Partir de: 27/01/2014 Até 22/12/2014

CONTRATO/SEDUC/09958/2014 DE:
 13/02/2014
 Processo Nº: 1000001446604
 Contratado: (249209/3) EMERSON CARNEIRO
 CPF: 026.365.931-36
 Cargo/Função: (3476) APOIO ADM. EDUCACIONAL-ELEMENTAR
 Referência: A-001 Carga Horária: 30 horas semanais
 Un. Adm: (172456) E.E. "DOROTH STONG"
 A Partir de: 27/01/2014 Até 22/12/2014

CONTRATO/SEDUC/09959/2014 DE:
 13/02/2014
 Processo Nº: 1000001459037
 Contratado: (249287/4) DEISE GARCES DE OLIVEIRA
 CPF: 024.205.020-43
 Cargo/Função: (3506) CONTR.TEMP.FUNCAO PROF. HABILITADO
 Referência: B-001 Carga Horária: 30 horas semanais
 Un. Adm: (116033) E.E. CRISTIANO ARAUJO PIRES
 A Partir de: 27/01/2014 Até 22/12/2014

CONTRATO/SEDUC/09960/2014 DE:
 13/02/2014
 Processo Nº: 1000001459985
 Contratado: (249299/2) MARCIANA DOS SANTOS DA SILVA
 CPF: 051.673.931-08
 Cargo/Função: (3468) TECNICO ADMINISTRATIVO EDUCACIONAL
 Referência: A-001 Carga Horária: 30 horas semanais
 Un. Adm: (050032) CENTRO DE FORMACAO E ATUALIZACAO PROF
 A Partir de: 03/02/2014 Até 19/12/2014

CONTRATO/SEDUC/09961/2014 DE:
 13/02/2014
 Processo Nº: 1000001456889
 Contratado: (249355/3) CAMILA ELEUTERIO BARROS
 CPF: 045.310.951-97
 Cargo/Função: (3514) CONTR.TEMP.FUNCAO PROF. NAO HABILIT
 Referência: A-001 Carga Horária: 07 horas semanais
 Un. Adm: (154156) E.E. PAULO FREIRE
 A Partir de: 07/01/2014 Até 24/02/2014

CONTRATO/SEDUC/09962/2014 DE:
 13/02/2014
 Processo Nº: 1000001457235
 Contratado: (249379/2) ANGELICA ALVES SOUZA
 CPF: 029.581.881-67
 Cargo/Função: (3468) TECNICO ADMINISTRATIVO EDUCACIONAL
 Referência: A-001 Carga Horária: 30 horas semanais
 Un. Adm: (016012) C.E.J.A. "ANTONIO CASAGRANDE"
 A Partir de: 03/02/2014 Até 11/03/2014
 PUBLICADA, REGISTRADA, CUMPRÁ-SE.
 Cuiabá-MT, 13 de Fevereiro de 2014.
 Rosa Neide Sandes de Almeida
 Secretário de Estado de Educação

O Secretário de Estado de Educação no uso de suas atribuições que lhes são conferidas por lei,
 Resolve: RETIFICAR
 Objeto: CONTRATAÇÃO TEMPORARIA POR MOTIVO DE URGÊNCIA
 CONTRATO/SEDUC/09963/2014 DE:
 13/02/2014
 Processo Nº: 1000001437528
 Contratado: (249404/3) ERICA ALVES FERREIRA DA SILVA
 CPF: 962.801.231-20
 Cargo/Função: (3506) CONTR.TEMP.FUNCAO PROF. HABILITADO
 Referência: B-001 Carga Horária: 11 horas semanais
 Un. Adm: (010871) E.E. ADOLFO AUGUSTO DE MORAES
 A Partir de: 07/01/2014 Até 24/02/2014
 PUBLICADA, REGISTRADA, CUMPRÁ-SE.
 Cuiabá-MT, 13 de Fevereiro de 2014.
 Rosa Neide Sandes de Almeida
 Secretário de Estado de Educação

O Secretário de Estado de Educação no uso de suas atribuições que lhes são conferidas por lei,
 Resolve: AUTORIZAR
 Objeto: CONTRATAÇÃO TEMPORARIA POR MOTIVO DE URGÊNCIA
 CONTRATO/SEDUC/09964/2014 DE:
 13/02/2014
 Processo Nº: 1000001455225
 Contratado: (249482/2) MARIA DIVINA DE OLIVEIRA GONCALVES
 CPF: 012.074.341-83
 Cargo/Função: (3476) APOIO ADM. EDUCACIONAL-ELEMENTAR
 Referência: A-001 Carga Horária: 30 horas semanais
 Un. Adm: (015881) E.E. EMANUEL PINHEIRO
 A Partir de: 03/02/2014 Até 11/03/2014

CONTRATO/SEDUC/09965/2014 DE:
 13/02/2014
 Processo Nº: 1000001444830
 Contratado: (249633/5) MARILENE ELIZABETE KLEIN
 CPF: 023.543.971-19
 Cargo/Função: (3476) APOIO ADM. EDUCACIONAL-ELEMENTAR
 Referência: A-001 Carga Horária: 30 horas semanais
 Un. Adm: (012513) E.E. NAGIB SAAD
 A Partir de: 27/01/2014 Até 22/12/2014

CONTRATO/SEDUC/09966/2014 DE:
 13/02/2014
 Processo Nº: 1000001458564
 Contratado: (249715/4) ELIZANE MAIA DA SILVA ARAUJO
 CPF: 917.319.171-04
 Cargo/Função: (3506) CONTR.TEMP.FUNCAO PROF. HABILITADO
 Referência: B-001 Carga Horária: 09 horas semanais
 Un. Adm: (015105) E.E. 9 DE JULHO
 A Partir de: 03/02/2014 Até 11/03/2014

CONTRATO/SEDUC/09967/2014 DE: 13/02/2014
 Processo Nº: 1000001445799
 Contratado: (249752/3) ALAERCIO BENEDITO DA SILVA
 CPF: 032.358.171-40
 Cargo/Função: (3476) APOIO ADM. EDUCACIONAL-ELEMENTAR
 Referência: A-001 Carga Horária: 30 horas semanais
 Un. Adm: (012858) E.E. PROF. MARIO ABRAAO NASSARDEN
 A Partir de: 27/01/2014 Até 22/12/2014

CONTRATO/SEDUC/09968/2014 DE:
 13/02/2014
 Processo Nº: 1000001457789
 Contratado: (249756/2) JEISLA NAISA MEDEIROS POLICARPO
 CPF: 056.341.941-56
 Cargo/Função: (3468) TECNICO ADMINISTRATIVO EDUCACIONAL
 Referência: A-001 Carga Horária: 30 horas semanais
 Un. Adm: (123994) E.E. INDIGENA EDUCACAO BASICA ZARUP WEJ
 A Partir de: 27/01/2014 Até 22/12/2014

CONTRATO/SEDUC/09969/2014 DE:
 13/02/2014
 Processo Nº: 1000001455434
 Contratado: (249801/2) CRISTIANE DE MOURA MENDES
 CPF: 009.957.601-52
 Cargo/Função: (3506) CONTR.TEMP.FUNCAO PROF. HABILITADO
 Referência: B-001 Carga Horária: 20 horas semanais
 Un. Adm: (016543) E.E. CANDIDO PORTINARI
 A Partir de: 03/02/2014 Até 23/02/2014

CONTRATO/SEDUC/09970/2014 DE:
 13/02/2014
 Processo Nº: 1000001448238
 Contratado: (249899/2) TANIA DIAS DE AMORIM
 CPF: 987.888.921-15
 Cargo/Função: (3476) APOIO ADM. EDUCACIONAL-ELEMENTAR
 Referência: A-001 Carga Horária: 30 horas semanais
 Un. Adm: (114553) E.E. Pe. JHOANNES BERTHOLD HENNING
 A Partir de: 27/01/2014 Até 22/12/2014

CONTRATO/SEDUC/09971/2014 DE:
 13/02/2014
 Processo Nº: 1000001445869
 Contratado: (249903/3) JUCIMEIRE LEMES MUNIZ
 CPF: 013.713.581-50
 Cargo/Função: (3468) TECNICO ADMINISTRATIVO EDUCACIONAL
 Referência: A-001 Carga Horária: 30 horas semanais
 Un. Adm: (015393) E.E. SAO JOSE DO RIO CLARO
 A Partir de: 27/01/2014 Até 22/12/2014

CONTRATO/SEDUC/09972/2014 DE:
 13/02/2014
 Processo Nº: 1000001445756
 Contratado: (249908/3) JOSE RENNAN DAVID FERREIRA
 CPF: 038.579.671-45
 Cargo/Função: (3476) APOIO ADM. EDUCACIONAL-ELEMENTAR
 Referência: A-001 Carga Horária: 30 horas semanais
 Un. Adm: (163554) E.E. RUI BARBOSA
 A Partir de: 27/01/2014 Até 22/12/2014

CONTRATO/SEDUC/09973/2014 DE:
 13/02/2014
 Processo Nº: 1000001447134
 Contratado: (249920/7) KEMELY MARA RAMALHO HIEGA
 CPF: 034.637.351-48
 Cargo/Função: (3506) CONTR.TEMP.FUNCAO PROF. HABILITADO
 Referência: B-001 Carga Horária: 18 horas semanais
 Un. Adm: (015504) E.E. MUNDO NOVO
 A Partir de: 27/01/2014 Até 22/12/2014

CONTRATO/SEDUC/09974/2014 DE:
 13/02/2014
 Processo Nº: 1000001445297
 Contratado: (249943/3) GESSE DE JESUS SANTOS
 CPF: 006.743.931-47
 Cargo/Função: (3476) APOIO ADM. EDUCACIONAL-ELEMENTAR
 Referência: A-001 Carga Horária: 30 horas semanais
 Un. Adm: (097012) E. E. JOSE APARECIDO RIBEIRO
 A Partir de: 27/01/2014 Até 22/12/2014

CONTRATO/SEDUC/09975/2014 DE:
 13/02/2014
 Processo Nº: 1000001458232
 Contratado: (249957/2) ANGELICA DA SILVA COSTA
 CPF: 691.156.211-20
 Cargo/Função: (3506) CONTR.TEMP.FUNCAO PROF. HABILITADO
 Referência: B-001 Carga Horária: 20 horas semanais
 Un. Adm: (020516) E.E. DR. MARIO DE CASTRO
 A Partir de: 03/02/2014 Até 11/03/2014

CONTRATO/SEDUC/09976/2014 DE:
 13/02/2014
 Processo Nº: 1000001450967
 Contratado: (249969/2) JOICE FERAREZE CONSORTE
 CPF: 004.762.201-65
 Cargo/Função: (3468) TECNICO ADMINISTRATIVO EDUCACIONAL
 Referência: A-001 Carga Horária: 30 horas semanais
 Un. Adm: (065587) E.E. IVALDINO FRANCO
 A Partir de: 27/01/2014 Até 22/12/2014

CONTRATO/SEDUC/09977/2014 DE:
 13/02/2014
 Processo Nº: 1000001448068
 Contratado: (249979/7) ANGELA RIBEIRO DE OLIVEIRA
 CPF: 861.908.811-49
 Cargo/Função: (3506) CONTR.TEMP.FUNCAO PROF. HABILITADO
 Referência: B-001 Carga Horária: 20 horas semanais
 Un. Adm: (097012) E. E. JOSE APARECIDO RIBEIRO
 A Partir de: 27/01/2014 Até 22/12/2014

CONTRATO/SEDUC/09978/2014 DE:
 13/02/2014
 Processo Nº: 1000001456397
 Contratado: (250072/3) ADEMIL JOSE DA SILVA
 CPF: 990.174.821-68

Cargo/Função: (3506) CONTR.TEMP.FUNCAO PROF. HABILITADO
Referência: B-001 Carga Horária: 20 horas semanais
Un. Adm: (010413) E.E. JOSE MAGNO
A Partir de: 07/01/2014 Até 21/02/2014
CONTRATO/SEDUC/09979/2014 DE:
13/02/2014
Processo Nº: 1000001452239
Contratado: (250153/12) ADELIANA ALVES DE OLIVEIRA
CPF: 014.058.461-78
Cargo/Função: (3506) CONTR.TEMP.FUNCAO PROF. HABILITADO
Referência: B-001 Carga Horária: 16 horas semanais
Un. Adm: (060194) E.E. PROF. MARIA DE LOURDES H.MORAES"
A Partir de: 07/01/2014 Até 13/02/2014
CONTRATO/SEDUC/09980/2014 DE:
13/02/2014
Processo Nº: 1000001448057
Contratado: (250181/3) BANNER BAGATINI
CPF: 039.669.281-83
Cargo/Função: (3506) CONTR.TEMP.FUNCAO PROF. HABILITADO
Referência: B-001 Carga Horária: 26 horas semanais
Un. Adm: (065587) E.E. IVALDINO FRANCO
A Partir de: 27/01/2014 Até 22/12/2014
CONTRATO/SEDUC/09981/2014 DE:
13/02/2014
Processo Nº: 1000001444733
Contratado: (250230/4) EDNA LOURDES XAVIER DE OLIVEIRA
CPF: 251.305.768-61
Cargo/Função: (3476) APOIO ADM. EDUCACIONAL-ELEMENTAR
Referência: A-001 Carga Horária: 30 horas semanais
Un. Adm: (176427) E. E. JOAO BATISTA DE ALMEIDA
A Partir de: 27/01/2014 Até 22/12/2014
CONTRATO/SEDUC/09982/2014 DE:
13/02/2014
Processo Nº: 1000001456805
Contratado: (250261/2) RUBIANA TEIXEIRA DE LIMA
CPF: 001.701.561-84
Cargo/Função: (3514) CONTR.TEMP.FUNCAO PROF. NAO HABILIT
Referência: A-001 Carga Horária: 20 horas semanais
Un. Adm: (011509) E.E. DR. JOAO PONCE DE ARRUDA
A Partir de: 03/02/2014 Até 11/03/2014
CONTRATO/SEDUC/09983/2014 DE:
13/02/2014
Processo Nº: 1000001454037
Contratado: (250275/4) LUCIENE MARIA VIEIRA
CPF: 941.228.141-20
Cargo/Função: (3514) CONTR.TEMP.FUNCAO PROF. NAO HABILIT
Referência: B-001 Carga Horária: 02 horas semanais
Un. Adm: (012106) E.E. PROFª. ADALGISA DE BARROS
A Partir de: 07/01/2014 Até 14/02/2014
CONTRATO/SEDUC/09984/2014 DE:
13/02/2014
Processo Nº: 1000001447879
Contratado: (250283/2) ROSANGELA APARECIDA DA SILVA CARNIEL
CPF: 764.630.521-91
Cargo/Função: (3506) CONTR.TEMP.FUNCAO PROF. HABILITADO
Referência: B-001 Carga Horária: 20 horas semanais
Un. Adm: (015903) E.E. MIN. PETRONIO PORTELA NUNES
A Partir de: 27/01/2014 Até 22/12/2014
CONTRATO/SEDUC/09985/2014 DE:
13/02/2014
Processo Nº: 1000001458728
Contratado: (250291/3) SIMONE BERWIAN DOS SANTOS
CPF: 028.219.999-33
Cargo/Função: (3506) CONTR.TEMP.FUNCAO PROF. HABILITADO
Referência: B-001 Carga Horária: 09 horas semanais
Un. Adm: (016500) E.E. MARIO SPINELLI
A Partir de: 02/02/2014 Até 22/12/2014
CONTRATO/SEDUC/09986/2014 DE:
13/02/2014
Processo Nº: 1000001457194
Contratado: (250292/4) SINTHIA GARDENY MENDES PEREIRA RICARDI
CPF: 010.619.941-20
Cargo/Função: (3506) CONTR.TEMP.FUNCAO PROF. HABILITADO
Referência: B-001 Carga Horária: 18 horas semanais
Un. Adm: (016500) E.E. MARIO SPINELLI
A Partir de: 27/01/2014 Até 22/12/2014
CONTRATO/SEDUC/09987/2014 DE:
13/02/2014
Processo Nº: 1000001457632
Contratado: (250293/2) SONIA MARIA APARECIDA PAPA DOMINGUES
CPF: 041.155.648-73
Cargo/Função: (3506) CONTR.TEMP.FUNCAO PROF. HABILITADO
Referência: B-001 Carga Horária: 18 horas semanais
Un. Adm: (016500) E.E. MARIO SPINELLI
A Partir de: 27/01/2014 Até 22/12/2014
CONTRATO/SEDUC/09988/2014 DE:
13/02/2014
Processo Nº: 1000001449977
Contratado: (250341/13) DENIZE RODRIGUES BARRIM
CPF: 967.471.101-53
Cargo/Função: (3506) CONTR.TEMP.FUNCAO PROF. HABILITADO
Referência: B-001 Carga Horária: 21 horas semanais
Un. Adm: (044270) E.E. 13 DE MAIO
A Partir de: 27/01/2014 Até 22/12/2014
CONTRATO/SEDUC/09989/2014 DE:
13/02/2014
Processo Nº: 1000001444401
Contratado: (250363/2) MANOEL LEO DA SILVA
CPF: 405.523.901-78
Cargo/Função: (3476) APOIO ADM. EDUCACIONAL-ELEMENTAR
Referência: A-001 Carga Horária: 30 horas semanais
Un. Adm: (158828) E.E. "WALDIR BENTO DA COSTA"
A Partir de: 22/01/2014 Até 22/12/2014

PUBLICADA, REGISTRADA, CUMPR-SE.
Cuiabá-MT, 13 de Fevereiro de 2014.
Rosa Neide Sandes de Almeida
Secretário de Estado de Educação

O Secretário de Estado de Educação no uso de suas atribuições que lhes são conferidas por lei,
Resolve: RETIFICAR
Objeto: CONTRATAÇÃO TEMPORARIA POR MOTIVO DE URGÊNCIA
CONTRATO/SEDUC/09990/2014 DE: 13/02/2014
Processo Nº: 1000001437562
Contratado: (250367/4) VALDILENE APARECIDA TEODORO OLIVEIRA
CPF: 024.320.601-13
Cargo/Função: (3476) APOIO ADM. EDUCACIONAL-ELEMENTAR
Referência: A-001 Carga Horária: 30 horas semanais
Un. Adm: (041327) ASSESSORIA PEDAGOGICA - SAO JOSE DOS QUA
A Partir de: 07/01/2014 Até 11/03/2014
PUBLICADA, REGISTRADA, CUMPR-SE.
Cuiabá-MT, 13 de Fevereiro de 2014.
Rosa Neide Sandes de Almeida
Secretário de Estado de Educação

O Secretário de Estado de Educação no uso de suas atribuições que lhes são conferidas por lei,
Resolve: AUTORIZAR
Objeto: CONTRATAÇÃO TEMPORARIA POR MOTIVO DE URGÊNCIA
CONTRATO/SEDUC/09991/2014 DE:
13/02/2014
Processo Nº: 1000001459222
Contratado: (250467/2) LORENA SOUSA DE BARROS
CPF: 768.845.621-53
Cargo/Função: (3506) CONTR.TEMP.FUNCAO PROF. HABILITADO
Referência: B-001 Carga Horária: 05 horas semanais
Un. Adm: (038571) E.E. MONTEIRO LOBATO
A Partir de: 03/02/2014 Até 11/03/2014
CONTRATO/SEDUC/09992/2014 DE:
13/02/2014
Processo Nº: 1000001448140
Contratado: (250485/3) ALICE MARIA CARRICO TOLOMEU
CPF: 945.865.272-34
Cargo/Função: (3506) CONTR.TEMP.FUNCAO PROF. HABILITADO
Referência: B-001 Carga Horária: 26 horas semanais
Un. Adm: (123994) E.E. INDIGENA EDUCACAO BASICA ZARUP WEJ
A Partir de: 27/01/2014 Até 22/12/2014
CONTRATO/SEDUC/09993/2014 DE:
13/02/2014
Processo Nº: 1000001448166
Contratado: (250580/2) ANDREIA TAIKOWOO TAPIRAPE
CPF: 032.937.751-52
Cargo/Função: (3476) APOIO ADM. EDUCACIONAL-ELEMENTAR
Referência: A-001 Carga Horária: 30 horas semanais
Un. Adm: (075710) E.E. INDIGENA TAPI ITAWA
A Partir de: 27/01/2014 Até 22/12/2014
CONTRATO/SEDUC/09994/2014 DE:
13/02/2014
Processo Nº: 1000001449215
Contratado: (250583/3) SISLAINE MARCELLE DA SILVA
CPF: 026.905.921-00
Cargo/Função: (3468) TECNICO ADMINISTRATIVO EDUCACIONAL
Referência: A-001 Carga Horária: 30 horas semanais
Un. Adm: (009610) E.E. ANTONIO EPAMINONDAS
A Partir de: 27/01/2014 Até 22/12/2014
CONTRATO/SEDUC/09995/2014 DE:
13/02/2014
Processo Nº: 1000001445282
Contratado: (250713/3) CARLA FERREIRA NUNES BOSCOLO
CPF: 014.084.651-40
Cargo/Função: (3476) APOIO ADM. EDUCACIONAL-ELEMENTAR
Referência: A-001 Carga Horária: 30 horas semanais
Un. Adm: (114561) E.E. PROF. ELCIO PRATES
A Partir de: 27/01/2014 Até 22/12/2014
CONTRATO/SEDUC/09996/2014 DE:
13/02/2014
Processo Nº: 1000001447506
Contratado: (250723/3) PAULO ROBERTO FERREIRA
CPF: 322.206.648-56
Cargo/Função: (3506) CONTR.TEMP.FUNCAO PROF. HABILITADO
Referência: B-001 Carga Horária: 10 horas semanais
Un. Adm: (097012) E. E. JOSE APARECIDO RIBEIRO
A Partir de: 27/01/2014 Até 22/12/2014
CONTRATO/SEDUC/09997/2014 DE:
13/02/2014
Processo Nº: 1000001450568
Contratado: (250724/4) JANETE ALVES
CPF: 044.123.641-35
Cargo/Função: (3514) CONTR.TEMP.FUNCAO PROF. NAO HABILIT
Referência: A-001 Carga Horária: 20 horas semanais
Un. Adm: (155136) E.E. TARLEY ROSSI VILELA
A Partir de: 27/01/2014 Até 22/12/2014
CONTRATO/SEDUC/09998/2014 DE:
13/02/2014
Processo Nº: 1000001455595
Contratado: (250730/2) SIMONE DE OLIVEIRA RAMOS
CPF: 833.032.199-15
Cargo/Função: (3506) CONTR.TEMP.FUNCAO PROF. HABILITADO
Referência: B-001 Carga Horária: 20 horas semanais
Un. Adm: (016543) E.E. CANDIDO PORTINARI
A Partir de: 03/02/2014 Até 23/02/2014
PUBLICADA, REGISTRADA, CUMPR-SE.
Cuiabá-MT, 13 de Fevereiro de 2014.
Rosa Neide Sandes de Almeida
Secretário de Estado de Educação

O Secretário de Estado de Educação no uso de suas atribuições que lhes são conferidas por lei,
Resolve: RETIFICAR
Objeto: CONTRATAÇÃO TEMPORARIA POR MOTIVO DE URGÊNCIA
CONTRATO/SEDUC/09999/2014 DE:
 13/02/2014
 Processo Nº: 1000001442651
 Contratado: (250775/4) TANIA MARIA PALHANO DE ARRUDA
 CPF: 616.850.031-68
 Cargo/Função: (3476) APOIO ADM. EDUCACIONAL-ELEMENTAR
 Referência: A-001 Carga Horária: 30 horas semanais
 Un. Adm: (015490) E.E. MANOEL BANDEIRA
 A Partir de: 07/01/2014 Até 22/02/2014
 PUBLICADA, REGISTRADA, CUMPRÁ-SE.
 Cuiabá-MT, 13 de Fevereiro de 2014.
 Rosa Neide Sandes de Almeida
 Secretário de Estado de Educação

O Secretário de Estado de Educação no uso de suas atribuições que lhes são conferidas por lei,
Resolve: AUTORIZAR
Objeto: CONTRATAÇÃO TEMPORARIA POR MOTIVO DE URGÊNCIA
CONTRATO/SEDUC/10000/2014 DE:
 13/02/2014
 Processo Nº: 1000001445953
 Contratado: (250789/3) SERGIO REIS DA SILVA
 CPF: 782.620.031-87
 Cargo/Função: (3476) APOIO ADM. EDUCACIONAL-ELEMENTAR
 Referência: A-001 Carga Horária: 30 horas semanais
 Un. Adm: (015890) E.E. PATRIARCA DA INDEPENDENCIA
 A Partir de: 27/01/2014 Até 22/12/2014

CONTRATO/SEDUC/10001/2014 DE:
 13/02/2014
 Processo Nº: 1000001446454
 Contratado: (250798/3) FABIANO DA ROCHA
 CPF: 006.383.681-54
 Cargo/Função: (3506) CONTR.TEMP.FUNCAO PROF. HABILITADO
 Referência: B-001 Carga Horária: 26 horas semanais
 Un. Adm: (140988) E.E. INDIGENA DE EDUCACAO BASICA ITAWYAK
 A Partir de: 27/01/2014 Até 22/12/2014

CONTRATO/SEDUC/10002/2014 DE:
 13/02/2014
 Processo Nº: 1000001459106
 Contratado: (250814/3) DAYSE DAYANE ANDRADE DOS SANTOS
 CPF: 032.755.471-19
 Cargo/Função: (3506) CONTR.TEMP.FUNCAO PROF. HABILITADO
 Referência: B-001 Carga Horária: 20 horas semanais
 Un. Adm: (016500) E.E. MARIO SPINELLI
 A Partir de: 27/01/2014 Até 22/12/2014

CONTRATO/SEDUC/10003/2014 DE:
 13/02/2014
 Processo Nº: 1000001448035
 Contratado: (250826/3) MOACIR LINO DE CARVALHO
 CPF: 850.305.541-49
 Cargo/Função: (3506) CONTR.TEMP.FUNCAO PROF. HABILITADO
 Referência: B-001 Carga Horária: 22 horas semanais
 Un. Adm: (065587) E.E. IVALDINO FRANCO
 A Partir de: 27/01/2014 Até 22/12/2014

CONTRATO/SEDUC/10004/2014 DE:
 13/02/2014
 Processo Nº: 1000001448092
 Contratado: (250830/4) SANDRA GOMES DE SOUZA BENINCA
 CPF: 934.552.831-87
 Cargo/Função: (3506) CONTR.TEMP.FUNCAO PROF. HABILITADO
 Referência: B-001 Carga Horária: 02 horas semanais
 Un. Adm: (015903) E.E. MIN. PETRONIO PORTELA NUNES
 A Partir de: 27/01/2014 Até 22/12/2014

CONTRATO/SEDUC/10005/2014 DE:
 13/02/2014
 Processo Nº: 1000001454488
 Contratado: (250870/2) CEDILSON NOGUEIRA CUNHA
 CPF: 196.154.851-87
 Cargo/Função: (3506) CONTR.TEMP.FUNCAO PROF. HABILITADO
 Referência: B-001 Carga Horária: 20 horas semanais
 Un. Adm: (009725) E.E. AGENOR FERREIRA LEO
 A Partir de: 07/01/2014 Até 14/02/2014

CONTRATO/SEDUC/10006/2014 DE:
 13/02/2014
 Processo Nº: 1000001451099
 Contratado: (250877/5) DIOGO HELIELTON ALCIDES SANTOS
 CPF: 006.830.951-10
 Cargo/Função: (3506) CONTR.TEMP.FUNCAO PROF. HABILITADO
 Referência: B-001 Carga Horária: 08 horas semanais
 Un. Adm: (016454) E.E. LUCIENE CARDOSO DE OLIVEIRA
 A Partir de: 27/01/2014 Até 22/12/2014

CONTRATO/SEDUC/10007/2014 DE:
 13/02/2014
 Processo Nº: 1000001446543
 Contratado: (250943/3) PEDRO PAULO BEZERRA DA SILVA
 CPF: 022.020.221-47
 Cargo/Função: (3476) APOIO ADM. EDUCACIONAL-ELEMENTAR
 Referência: A-001 Carga Horária: 30 horas semanais
 Un. Adm: (163643) E.E. "CASTRO ALVES"
 A Partir de: 27/01/2014 Até 22/12/2014

CONTRATO/SEDUC/10008/2014 DE:
 13/02/2014
 Processo Nº: 1000001452800
 Contratado: (251032/3) ALLAN AMORIM PACHECO
 CPF: 044.446.151-50
 Cargo/Função: (3506) CONTR.TEMP.FUNCAO PROF. HABILITADO
 Referência: B-001 Carga Horária: 26 horas semanais
 Un. Adm: (114553) E.E. Pe. JOHANNES BERTHOLD HENNING
 A Partir de: 27/01/2014 Até 22/12/2014

CONTRATO/SEDUC/10009/2014 DE: 13/02/2014
 Processo Nº: 1000001448016
 Contratado: (251068/2) VANESSA TIENE PEREIRA
 CPF: 015.373.371-30
 Cargo/Função: (3514) CONTR.TEMP.FUNCAO PROF. NAO HABILIT
 Referência: A-001 Carga Horária: 20 horas semanais
 Un. Adm: (045055) E.E. ARGEU AUGUSTO DE MORAES
 A Partir de: 27/01/2014 Até 22/12/2014
 PUBLICADA, REGISTRADA, CUMPRÁ-SE.
 Cuiabá-MT, 13 de Fevereiro de 2014.
 Rosa Neide Sandes de Almeida
 Secretário de Estado de Educação

O Secretário de Estado de Educação no uso de suas atribuições que lhes são conferidas por lei,
Resolve: RETIFICAR
Objeto: CONTRATAÇÃO TEMPORARIA POR MOTIVO DE URGÊNCIA
CONTRATO/SEDUC/10010/2014 DE:
 13/02/2014
 Processo Nº: 1000001443800
 Contratado: (251087/2) LILI DIAS DOS SANTOS
 CPF: 785.791.201-87
 Cargo/Função: (3476) APOIO ADM. EDUCACIONAL-ELEMENTAR
 Referência: A-001 Carga Horária: 30 horas semanais
 Un. Adm: (015490) E.E. MANOEL BANDEIRA
 A Partir de: 22/01/2014 Até 22/02/2014
 PUBLICADA, REGISTRADA, CUMPRÁ-SE.
 Cuiabá-MT, 13 de Fevereiro de 2014.
 Rosa Neide Sandes de Almeida
 Secretário de Estado de Educação

O Secretário de Estado de Educação no uso de suas atribuições que lhes são conferidas por lei,
Resolve: AUTORIZAR
Objeto: CONTRATAÇÃO TEMPORARIA POR MOTIVO DE URGÊNCIA
CONTRATO/SEDUC/10011/2014 DE:
 13/02/2014
 Processo Nº: 1000001448567
 Contratado: (251105/2) MARIA ROMANA DA SILVA IDELFONSO
 CPF: 046.801.771-28
 Cargo/Função: (3476) APOIO ADM. EDUCACIONAL-ELEMENTAR
 Referência: A-001 Carga Horária: 30 horas semanais
 Un. Adm: (013897) E.E. ZELIA COSTA DE ALMEIDA
 A Partir de: 27/01/2014 Até 22/12/2014

CONTRATO/SEDUC/10012/2014 DE:
 13/02/2014
 Processo Nº: 1000001449747
 Contratado: (251111/3) EDINA CACIA CORREA
 CPF: 559.450.401-00
 Cargo/Função: (3476) APOIO ADM. EDUCACIONAL-ELEMENTAR
 Referência: A-001 Carga Horária: 30 horas semanais
 Un. Adm: (163554) E.E. RUI BARBOSA
 A Partir de: 01/02/2014 Até 22/12/2014

CONTRATO/SEDUC/10013/2014 DE:
 13/02/2014
 Processo Nº: 1000001445725
 Contratado: (251112/2) ISABEL BESSA DA SILVA
 CPF: 025.862.425-64
 Cargo/Função: (3476) APOIO ADM. EDUCACIONAL-ELEMENTAR
 Referência: A-001 Carga Horária: 30 horas semanais
 Un. Adm: (163554) E.E. RUI BARBOSA
 A Partir de: 27/01/2014 Até 22/12/2014
 PUBLICADA, REGISTRADA, CUMPRÁ-SE.
 Cuiabá-MT, 13 de Fevereiro de 2014.
 Rosa Neide Sandes de Almeida
 Secretário de Estado de Educação

O Secretário de Estado de Educação no uso de suas atribuições que lhes são conferidas por lei,
Resolve: RETIFICAR
Objeto: CONTRATAÇÃO TEMPORARIA POR MOTIVO DE URGÊNCIA
CONTRATO/SEDUC/10014/2014 DE:
 13/02/2014
 Processo Nº: 1000001441693
 Contratado: (251171/2) ORENICE EVANGELISTA BARBOSA
 CPF: 004.836.231-05
 Cargo/Função: (3476) APOIO ADM. EDUCACIONAL-ELEMENTAR
 Referência: A-001 Carga Horária: 30 horas semanais
 Un. Adm: (015490) E.E. MANOEL BANDEIRA
 A Partir de: 07/01/2014 Até 22/02/2014

CONTRATO/SEDUC/10015/2014 DE:
 13/02/2014
 Processo Nº: 1000001437140
 Contratado: (251195/2) JOSEFA DE SOUZA VALE PEREIRA
 CPF: 985.672.763-49
 Cargo/Função: (3506) CONTR.TEMP.FUNCAO PROF. HABILITADO
 Referência: B-001 Carga Horária: 20 horas semanais
 Un. Adm: (038636) E.E. PROFª. MARIA ELZA FERREIRA INACIO
 A Partir de: 07/01/2014 Até 24/02/2014
 PUBLICADA, REGISTRADA, CUMPRÁ-SE.
 Cuiabá-MT, 13 de Fevereiro de 2014.
 Rosa Neide Sandes de Almeida
 Secretário de Estado de Educação

O Secretário de Estado de Educação no uso de suas atribuições que lhes são conferidas por lei,
Resolve: AUTORIZAR
Objeto: CONTRATAÇÃO TEMPORARIA POR MOTIVO DE URGÊNCIA
CONTRATO/SEDUC/10016/2014 DE:
 13/02/2014
 Processo Nº: 1000001452365
 Contratado: (251233/5) JULIO CESAR MARAJOAO
 CPF: 992.983.921-68

Cargo/Função: (3506) CONTR.TEMP.FUNCAO PROF. HABILITADO
 Referência: B-001 Carga Horária: 10 horas semanais
 Un. Adm: (012106) E.E. PROFª. ADALGISA DE BARROS
 A Partir de: 07/01/2014 Até 12/02/2014

CONTRATO/SEDUC/10017/2014 DE:
 13/02/2014
 Processo N°: 1000001459488
 Contratado: (251240/3) MARIELA FAGUNDES FLORENTINO SILVA
 CPF: 036.822.201-27
 Cargo/Função: (3506) CONTR.TEMP.FUNCAO PROF. HABILITADO
 Referência: B-001 Carga Horária: 18 horas semanais
 Un. Adm: (046434) E.E. FREI CANECA
 A Partir de: 27/01/2014 Até 22/12/2014

CONTRATO/SEDUC/10018/2014 DE:
 13/02/2014
 Processo N°: 1000001445117
 Contratado: (251253/3) SANDRA VANESSA SOUSA SANTOS RIBEIRO
 CPF: 025.211.603-85
 Cargo/Função: (3476) APOIO ADM. EDUCACIONAL-ELEMENTAR
 Referência: A-001 Carga Horária: 30 horas semanais
 Un. Adm: (016438) E.E. KREEN AKARORE
 A Partir de: 27/01/2014 Até 22/12/2014

CONTRATO/SEDUC/10019/2014 DE:
 13/02/2014
 Processo N°: 1000001458940
 Contratado: (251287/3) SONIA DE FATIMA LIMA MENDONCA
 CPF: 884.028.351-04
 Cargo/Função: (3476) APOIO ADM. EDUCACIONAL-ELEMENTAR
 Referência: A-001 Carga Horária: 30 horas semanais
 Un. Adm: (046434) E.E. FREI CANECA
 A Partir de: 27/01/2014 Até 22/12/2014

CONTRATO/SEDUC/10020/2014 DE:
 13/02/2014
 Processo N°: 1000001459308
 Contratado: (251328/3) DANDARA VITORIA VITAL CAPELA
 CPF: 322.747.798-05
 Cargo/Função: (3506) CONTR.TEMP.FUNCAO PROF. HABILITADO
 Referência: B-001 Carga Horária: 04 horas semanais
 Un. Adm: (173550) E. E. CAMPO VILA UNIAO
 A Partir de: 07/01/2014 Até 01/03/2014

CONTRATO/SEDUC/10021/2014 DE:
 13/02/2014
 Processo N°: 1000001458942
 Contratado: (251401/4) GLAUCIENE TIMOTE SOARES
 CPF: 009.147.231-89
 Cargo/Função: (3506) CONTR.TEMP.FUNCAO PROF. HABILITADO
 Referência: B-001 Carga Horária: 21 horas semanais
 Un. Adm: (015091) E.E. ANTONIO GROHS
 A Partir de: 07/01/2014 Até 21/02/2014

CONTRATO/SEDUC/10022/2014 DE:
 13/02/2014
 Processo N°: 1000001447133
 Contratado: (251481/2) SANDRA CIEKALSKI
 CPF: 346.399.771-15
 Cargo/Função: (3506) CONTR.TEMP.FUNCAO PROF. HABILITADO
 Referência: B-001 Carga Horária: 15 horas semanais
 Un. Adm: (010553) E.E. ANDRE LUIZ DA SILVA REIS
 A Partir de: 07/01/2014 Até 22/02/2014

CONTRATO/SEDUC/10023/2014 DE:
 13/02/2014
 Processo N°: 1000001457498
 Contratado: (251498/9) LARICE MOREIRA DA SILVA
 CPF: 013.510.341-03
 Cargo/Função: (3506) CONTR.TEMP.FUNCAO PROF. HABILITADO
 Referência: B-001 Carga Horária: 20 horas semanais
 Un. Adm: (173509) E. E. HENRIQUE JOSE TRINDADE
 A Partir de: 27/01/2014 Até 22/12/2014

CONTRATO/SEDUC/10024/2014 DE:
 13/02/2014
 Processo N°: 1000001451799
 Contratado: (251502/3) SONIA CERBARO FERRAREZE
 CPF: 707.833.060-91
 Cargo/Função: (3506) CONTR.TEMP.FUNCAO PROF. HABILITADO
 Referência: B-001 Carga Horária: 20 horas semanais
 Un. Adm: (157252) E.E. "LEDY ANITA BRESKANCIN"
 A Partir de: 07/01/2014 Até 19/02/2014

CONTRATO/SEDUC/10025/2014 DE:
 13/02/2014
 Processo N°: 1000001459391
 Contratado: (251583/5) ALVENCIO DONIZETE DOS SANTOS
 CPF: 872.154.201-59
 Cargo/Função: (3506) CONTR.TEMP.FUNCAO PROF. HABILITADO
 Referência: B-001 Carga Horária: 16 horas semanais
 Un. Adm: (009725) E.E. AGENOR FERREIRA LEO
 A Partir de: 03/02/2014 Até 11/03/2014

CONTRATO/SEDUC/10026/2014 DE:
 13/02/2014
 Processo N°: 1000001454513
 Contratado: (251583/6) ALVENCIO DONIZETE DOS SANTOS
 CPF: 872.154.201-59
 Cargo/Função: (3506) CONTR.TEMP.FUNCAO PROF. HABILITADO
 Referência: B-001 Carga Horária: 16 horas semanais
 Un. Adm: (009725) E.E. AGENOR FERREIRA LEO
 A Partir de: 07/01/2014 Até 14/02/2014

CONTRATO/SEDUC/10027/2014 DE:
 13/02/2014
 Processo N°: 1000001453009
 Contratado: (251589/2) ELAINE CRISTINA DA SILVA
 CPF: 042.386.781-41
 Cargo/Função: (3506) CONTR.TEMP.FUNCAO PROF. HABILITADO
 Referência: B-001 Carga Horária: 06 horas semanais
 Un. Adm: (010901) E.E. SAGRADO CORACAO DE JESUS
 A Partir de: 07/01/2014 Até 24/02/2014

CONTRATO/SEDUC/10028/2014 DE: 13/02/2014
 Processo N°: 1000001457586
 Contratado: (251591/4) LIDIA RAFAELA PEREIRA NOLETO
 CPF: 022.896.651-50
 Cargo/Função: (3514) CONTR.TEMP.FUNCAO PROF. NAO HABILIT
 Referência: B-001 Carga Horária: 19 horas semanais
 Un. Adm: (154156) E.E. PAULO FREIRE
 A Partir de: 07/01/2014 Até 24/02/2014

CONTRATO/SEDUC/10029/2014 DE:
 13/02/2014
 Processo N°: 1000001457872
 Contratado: (251592/3) MARISA HELIETE FERREIRA RODRIGUES
 CPF: 149.499.748-74
 Cargo/Função: (3506) CONTR.TEMP.FUNCAO PROF. HABILITADO
 Referência: B-001 Carga Horária: 30 horas semanais
 Un. Adm: (015156) E.E. NORBERTO SCHWANTES
 A Partir de: 07/01/2014 Até 20/01/2014

CONTRATO/SEDUC/10030/2014 DE:
 13/02/2014
 Processo N°: 1000001451795
 Contratado: (251607/3) JULIANA DA COSTA SOUZA
 CPF: 024.828.731-18
 Cargo/Função: (3506) CONTR.TEMP.FUNCAO PROF. HABILITADO
 Referência: B-001 Carga Horária: 20 horas semanais
 Un. Adm: (157252) E.E. "LEDY ANITA BRESKANCIN"
 A Partir de: 07/01/2014 Até 19/02/2014

CONTRATO/SEDUC/10031/2014 DE:
 13/02/2014
 Processo N°: 1000001456392
 Contratado: (251611/2) LUIZ FERNANDO ESPANA
 CPF: 017.452.781-09
 Cargo/Função: (3506) CONTR.TEMP.FUNCAO PROF. HABILITADO
 Referência: B-001 Carga Horária: 05 horas semanais
 Un. Adm: (010413) E.E. JOSE MAGNO
 A Partir de: 07/01/2014 Até 21/02/2014

CONTRATO/SEDUC/10032/2014 DE:
 13/02/2014
 Processo N°: 1000001450514
 Contratado: (251649/2) ADRIANO DA SILVA CAMPICI
 CPF: 057.959.001-17
 Cargo/Função: (3476) APOIO ADM. EDUCACIONAL-ELEMENTAR
 Referência: A-001 Carga Horária: 30 horas semanais
 Un. Adm: (094420) E.E. MADRE CRISTINA
 A Partir de: 03/02/2014 Até 22/12/2014

CONTRATO/SEDUC/10033/2014 DE:
 13/02/2014
 Processo N°: 1000001453784
 Contratado: (251697/2) DAYANA VICENTE DOS SANTOS
 CPF: 000.223.321-54
 Cargo/Função: (3506) CONTR.TEMP.FUNCAO PROF. HABILITADO
 Referência: C-001 Carga Horária: 20 horas semanais
 Un. Adm: (010960) E.E. JOSE RODRIGUES DOS SANTOS
 A Partir de: 03/02/2014 Até 22/12/2014

CONTRATO/SEDUC/10034/2014 DE:
 13/02/2014
 Processo N°: 1000001449920
 Contratado: (251701/2) SILVANIR MARTINS GONCALVES
 CPF: 033.284.281-94
 Cargo/Função: (3514) CONTR.TEMP.FUNCAO PROF. NAO HABILIT
 Referência: A-001 Carga Horária: 20 horas semanais
 Un. Adm: (016543) E.E. CANDIDO PORTINARI
 A Partir de: 07/01/2014 Até 23/02/2014

CONTRATO/SEDUC/10035/2014 DE:
 13/02/2014
 Processo N°: 1000001456140
 Contratado: (251772/5) HENRIQUE DOMINGUES VILHASSANTE
 CPF: 779.869.892-20
 Cargo/Função: (3506) CONTR.TEMP.FUNCAO PROF. HABILITADO
 Referência: B-001 Carga Horária: 14 horas semanais
 Un. Adm: (009610) E.E. ANTONIO EPAMINONDAS
 A Partir de: 27/01/2014 Até 22/12/2014

CONTRATO/SEDUC/10036/2014 DE:
 13/02/2014
 Processo N°: 1000001452399
 Contratado: (251828/3) GESUINA SUZANA DA SILVA
 CPF: 008.626.861-99
 Cargo/Função: (3506) CONTR.TEMP.FUNCAO PROF. HABILITADO
 Referência: B-001 Carga Horária: 20 horas semanais
 Un. Adm: (012106) E.E. PROFª. ADALGISA DE BARROS
 A Partir de: 07/01/2014 Até 16/01/2014

CONTRATO/SEDUC/10037/2014 DE:
 13/02/2014
 Processo N°: 1000001456372
 Contratado: (251945/3) LAURA ELIZA GREGUI MOTA
 CPF: 023.579.191-16
 Cargo/Função: (3506) CONTR.TEMP.FUNCAO PROF. HABILITADO
 Referência: B-001 Carga Horária: 30 horas semanais
 Un. Adm: (014826) E.E. ANTONIO FERREIRA SOBRINHO
 A Partir de: 07/01/2014 Até 21/02/2014

CONTRATO/SEDUC/10038/2014 DE:
 13/02/2014
 Processo N°: 1000001446112
 Contratado: (252083/2) AUGUSTINHO ANDRE DOS SANTOS
 CPF: 006.999.242-86
 Cargo/Função: (3476) APOIO ADM. EDUCACIONAL-ELEMENTAR
 Referência: A-001 Carga Horária: 30 horas semanais
 Un. Adm: (016438) E.E. KREEN AKARORE
 A Partir de: 27/01/2014 Até 22/12/2014

CONTRATO/SEDUC/10039/2014 DE:
 13/02/2014
 Processo N°: 1000001446621
 Contratado: (252162/2) RUIZ HORA LUDWIG
 CPF: 015.295.761-80

Cargo/Função: (3476) APOIO ADM. EDUCACIONAL-ELEMENTAR
 Referência: A-001 Carga Horária: 30 horas semanais
 Un. Adm: (114553) E.E. Pe. JOHANNES BERTHOLD HENNING
 A Partir de: 27/01/2014 Até 22/12/2014

CONTRATO/SEDUC/10040/2014 DE:
 13/02/2014
 Processo N°: 1000001449641
 Contratado: (252195/3) MOISES DOMINGOS NEVES
 CPF: 496.869.681-72
 Cargo/Função: (3476) APOIO ADM. EDUCACIONAL-ELEMENTAR
 Referência: A-001 Carga Horária: 30 horas semanais
 Un. Adm: (015407) E.E. DOMINGOS BRIANTE
 A Partir de: 01/02/2014 Até 22/12/2014

CONTRATO/SEDUC/10041/2014 DE:
 13/02/2014
 Processo N°: 1000001447713
 Contratado: (252239/2) LUCAS AUGUSTO DE ABREU SANTOS
 CPF: 014.308.031-85
 Cargo/Função: (3476) APOIO ADM. EDUCACIONAL-ELEMENTAR
 Referência: A-001 Carga Horária: 30 horas semanais
 Un. Adm: (045055) E.E. ARGEU AUGUSTO DE MORAES
 A Partir de: 27/01/2014 Até 22/12/2014

CONTRATO/SEDUC/10042/2014 DE:
 13/02/2014
 Processo N°: 1000001448811
 Contratado: (252272/2) ANA PAULA ALVES MATOS
 CPF: 044.198.431-28
 Cargo/Função: (3506) CONTR.TEMP.FUNCAO PROF. HABILITADO
 Referência: B-001 Carga Horária: 12 horas semanais
 Un. Adm: (011410) E.E. FRANCISCO DOURADO
 A Partir de: 27/01/2014 Até 11/03/2014

CONTRATO/SEDUC/10043/2014 DE:
 13/02/2014
 Processo N°: 1000001453738
 Contratado: (252275/2) GENIL MARIA DE ALMEIDA MORAES
 CPF: 262.395.151-91
 Cargo/Função: (3506) CONTR.TEMP.FUNCAO PROF. HABILITADO
 Referência: B-001 Carga Horária: 20 horas semanais
 Un. Adm: (010553) E.E. ANDRE LUIZ DA SILVA REIS
 A Partir de: 10/01/2014 Até 22/02/2014

CONTRATO/SEDUC/10044/2014 DE:
 13/02/2014
 Processo N°: 1000001456031
 Contratado: (252277/3) TONNY JADER DE MORAES
 CPF: 694.401.821-72
 Cargo/Função: (3506) CONTR.TEMP.FUNCAO PROF. HABILITADO
 Referência: B-001 Carga Horária: 06 horas semanais
 Un. Adm: (009610) E.E. ANTONIO EPAMINONDAS
 A Partir de: 27/01/2014 Até 22/12/2014

CONTRATO/SEDUC/10045/2014 DE:
 13/02/2014
 Processo N°: 1000001452764
 Contratado: (252282/3) DAVI FERREIRA DE SOUZA JUNIOR
 CPF: 023.599.491-01
 Cargo/Função: (3506) CONTR.TEMP.FUNCAO PROF. HABILITADO
 Referência: B-001 Carga Horária: 01 hora semanal
 Un. Adm: (097012) E. E. JOSE APARECIDO RIBEIRO
 A Partir de: 27/01/2014 Até 22/12/2014

CONTRATO/SEDUC/10046/2014 DE:
 13/02/2014
 Processo N°: 1000001457648
 Contratado: (252282/4) DAVI FERREIRA DE SOUZA JUNIOR
 CPF: 023.599.491-01
 Cargo/Função: (3506) CONTR.TEMP.FUNCAO PROF. HABILITADO
 Referência: B-001 Carga Horária: 02 horas semanais
 Un. Adm: (163554) E.E. RUI BARBOSA
 A Partir de: 05/02/2014 Até 22/12/2014

CONTRATO/SEDUC/10047/2014 DE:
 13/02/2014
 Processo N°: 1000001458902
 Contratado: (252311/2) CLAIRE CIBELE GONCALVES DE SOUZA
 CPF: 041.448.111-90
 Cargo/Função: (3468) TECNICO ADMINISTRATIVO EDUCACIONAL
 Referência: A-001 Carga Horária: 30 horas semanais
 Un. Adm: (015091) E.E. ANTONIO GROHS
 A Partir de: 10/02/2014 Até 21/02/2014

CONTRATO/SEDUC/10048/2014 DE:
 13/02/2014
 Processo N°: 1000001449557
 Contratado: (252381/3) MAYCONN JHONATHA SOUZA DE OLIVEIRA
 CPF: 018.371.381-84
 Cargo/Função: (3476) APOIO ADM. EDUCACIONAL-ELEMENTAR
 Referência: A-001 Carga Horária: 30 horas semanais
 Un. Adm: (163643) E.E. "CASTRO ALVES"
 A Partir de: 01/02/2014 Até 22/12/2014

CONTRATO/SEDUC/10049/2014 DE:
 13/02/2014
 Processo N°: 1000001453488
 Contratado: (252382/2) VANUZA LEITE SALAROLLI COSTA
 CPF: 021.494.461-11
 Cargo/Função: (3476) APOIO ADM. EDUCACIONAL-ELEMENTAR
 Referência: A-001 Carga Horária: 30 horas semanais
 Un. Adm: (163651) E.E. "DECIO LUIZ FURIGO"
 A Partir de: 01/02/2014 Até 22/12/2014

CONTRATO/SEDUC/10050/2014 DE:
 13/02/2014
 Processo N°: 1000001450942
 Contratado: (252397/2) IZABEL CRISTINA SILVA DIAS PIMENTA
 CPF: 787.604.291-00
 Cargo/Função: (3514) CONTR.TEMP.FUNCAO PROF. NAO HABILIT
 Referência: A-001 Carga Horária: 20 horas semanais
 Un. Adm: (012556) E.E. SANTA CLAUDINA
 A Partir de: 27/01/2014 Até 22/12/2014

CONTRATO/SEDUC/10051/2014 DE: 13/02/2014
 Processo N°: 1000001449460
 Contratado: (252398/2) ROSALIA BARROS DAS NEVES
 CPF: 005.029.501-29
 Cargo/Função: (3468) TECNICO ADMINISTRATIVO EDUCACIONAL
 Referência: A-001 Carga Horária: 30 horas semanais
 Un. Adm: (012556) E.E. SANTA CLAUDINA
 A Partir de: 03/02/2014 Até 22/12/2014

CONTRATO/SEDUC/10052/2014 DE:
 13/02/2014
 Processo N°: 1000001453259
 Contratado: (252465/3) JOAO CARLOS VICTOR PEREIRA DA SILVA
 CPF: 032.316.931-79
 Cargo/Função: (3468) TECNICO ADMINISTRATIVO EDUCACIONAL
 Referência: A-001 Carga Horária: 30 horas semanais
 Un. Adm: (172081) E.E. "FLORESTAN FERNANDES"
 A Partir de: 27/01/2014 Até 31/12/2014

CONTRATO/SEDUC/10053/2014 DE:
 13/02/2014
 Processo N°: 1000001445820
 Contratado: (252951/2) AMILTON NUNES DA SILVA
 CPF: 888.015.861-91
 Cargo/Função: (3476) APOIO ADM. EDUCACIONAL-ELEMENTAR
 Referência: A-001 Carga Horária: 30 horas semanais
 Un. Adm: (015890) E.E. PATRIARCA DA INDEPENDENCIA
 A Partir de: 23/12/2013 Até 31/12/2013

CONTRATO/SEDUC/10054/2014 DE:
 13/02/2014
 Processo N°: 1000001442431
 Contratado: (252960/2) VALESIO MACHADO JUNIOR
 CPF: 027.668.601-26
 Cargo/Função: (3476) APOIO ADM. EDUCACIONAL-ELEMENTAR
 Referência: A-001 Carga Horária: 30 horas semanais
 Un. Adm: (016012) C.E.J.A. "ANTONIO CASAGRANDE"
 A Partir de: 23/12/2013 Até 31/12/2013

CONTRATO/SEDUC/10055/2014 DE:
 13/02/2014
 Processo N°: 1000001438568
 Contratado: (252963/2) ROSANE FAGUNDES KRAEMER
 CPF: 939.467.750-04
 Cargo/Função: (3476) APOIO ADM. EDUCACIONAL-ELEMENTAR
 Referência: A-001 Carga Horária: 30 horas semanais
 Un. Adm: (015890) E.E. PATRIARCA DA INDEPENDENCIA
 A Partir de: 23/12/2013 Até 31/12/2013

CONTRATO/SEDUC/10056/2014 DE:
 13/02/2014
 Processo N°: 1000001444805
 Contratado: (252971/2) THAIS DA COSTA TAVARES
 CPF: 030.751.861-20
 Cargo/Função: (3506) CONTR.TEMP.FUNCAO PROF. HABILITADO
 Referência: B-001 Carga Horária: 08 horas semanais
 Un. Adm: (091456) E.E. JOSE GONCALVES DOS SANTOS
 A Partir de: 27/01/2014 Até 22/12/2014

CONTRATO/SEDUC/10057/2014 DE:
 13/02/2014
 Processo N°: 1000001459249
 Contratado: (252974/2) HELLYAN CHRISTIAN ALBURQUERQUE PERES
 CPF: 848.780.451-91
 Cargo/Função: (3506) CONTR.TEMP.FUNCAO PROF. HABILITADO
 Referência: B-001 Carga Horária: 06 horas semanais
 Un. Adm: (011444) E.E. NOSSA SENHORA DA GUIA
 A Partir de: 07/01/2014 Até 21/01/2014

CONTRATO/SEDUC/10058/2014 DE:
 13/02/2014
 Processo N°: 1000001452688
 Contratado: (252996/1) JESSICA ALINE DA SILVA OTONI
 CPF: 023.185.191-02
 Cargo/Função: (3468) TECNICO ADMINISTRATIVO EDUCACIONAL
 Referência: A-001 Carga Horária: 30 horas semanais
 Un. Adm: (012734) E.E. LISANDRO NUNES PEREIRA
 A Partir de: 03/02/2014 Até 04/03/2014

CONTRATO/SEDUC/10059/2014 DE:
 13/02/2014
 Processo N°: 1000001451859
 Contratado: (253001/1) DIANI SANTOS FREIRE
 CPF: 040.604.651-43
 Cargo/Função: (3506) CONTR.TEMP.FUNCAO PROF. HABILITADO
 Referência: B-001 Carga Horária: 10 horas semanais
 Un. Adm: (155128) E.E. ÁGUA SANTA
 A Partir de: 27/01/2014 Até 22/12/2014

CONTRATO/SEDUC/10060/2014 DE:
 13/02/2014
 Processo N°: 1000001450390
 Contratado: (253002/1) JESSICA THAYNARA NOGUEIRA DE OLIVEIRA
 CPF: 036.476.301-95
 Cargo/Função: (3506) CONTR.TEMP.FUNCAO PROF. HABILITADO
 Referência: B-001 Carga Horária: 09 horas semanais
 Un. Adm: (013897) E.E. ZELIA COSTA DE ALMEIDA
 A Partir de: 27/01/2014 Até 22/12/2014

CONTRATO/SEDUC/10061/2014 DE:
 13/02/2014
 Processo N°: 1000001456438
 Contratado: (253003/1) NELICE ORTIZ DA SILVA
 CPF: 567.625.771-72
 Cargo/Função: (3506) CONTR.TEMP.FUNCAO PROF. HABILITADO
 Referência: B-001 Carga Horária: 28 horas semanais
 Un. Adm: (045055) E.E. ARGEU AUGUSTO DE MORAES
 A Partir de: 27/01/2014 Até 22/12/2014

CONTRATO/SEDUC/10062/2014 DE:
 13/02/2014
 Processo N°: 1000001452858
 Contratado: (253004/1) EDILEUZA DA CONCEICAO SANTOS
 CPF: 597.604.602-97

Cargo/Função: (3506) CONTR.TEMP.FUNCAO PROF. HABILITADO
Referência: B-001 Carga Horária: 20 horas semanais
Un. Adm: (016152) E.E. ALICE BARBOSA PACHECO
A Partir de: 27/01/2014 Até 22/12/2014

CONTRATO/SEDUC/10063/2014 DE:
13/02/2014
Processo Nº: 1000001456373
Contratado: (253005/1) EDINEIA TRINDADE SOUZA MARQUES
CPF: 593.869.671-20
Cargo/Função: (3506) CONTR.TEMP.FUNCAO PROF. HABILITADO
Referência: B-001 Carga Horária: 12 horas semanais
Un. Adm: (163651) E.E. "DECIO LUIZ FURIGO"
A Partir de: 27/01/2014 Até 22/12/2014

CONTRATO/SEDUC/10064/2014 DE:
13/02/2014
Processo Nº: 1000001453679
Contratado: (253006/1) JANY PAULA PEREIRA LOPES
CPF: 737.572.921-20
Cargo/Função: (3506) CONTR.TEMP.FUNCAO PROF. HABILITADO
Referência: B-001 Carga Horária: 20 horas semanais
Un. Adm: (163660) E.E. "ANA MARIA TISSIANI DE OLIVEIRA"
A Partir de: 27/01/2014 Até 22/12/2014

CONTRATO/SEDUC/10065/2014 DE:
13/02/2014
Processo Nº: 1000001445672
Contratado: (253007/1) SIRLEI MARIA DE PINHO
CPF: 010.404.461-67
Cargo/Função: (3506) CONTR.TEMP.FUNCAO PROF. HABILITADO
Referência: B-001 Carga Horária: 12 horas semanais
Un. Adm: (176427) E. E. JOAO BATISTA DE ALMEIDA
A Partir de: 27/01/2014 Até 22/12/2014

CONTRATO/SEDUC/10066/2014 DE:
13/02/2014
Processo Nº: 1000001456377
Contratado: (253008/1) THAFFAREL SILVERIO DE SOUZA
CPF: 016.860.251-22
Cargo/Função: (3506) CONTR.TEMP.FUNCAO PROF. HABILITADO
Referência: B-001 Carga Horária: 24 horas semanais
Un. Adm: (163651) E.E. "DECIO LUIZ FURIGO"
A Partir de: 27/01/2014 Até 22/12/2014

CONTRATO/SEDUC/10067/2014 DE:
13/02/2014
Processo Nº: 1000001453744
Contratado: (253009/1) WALTER SANTOS NASCIMENTO
CPF: 016.136.171-43
Cargo/Função: (3506) CONTR.TEMP.FUNCAO PROF. HABILITADO
Referência: B-001 Carga Horária: 16 horas semanais
Un. Adm: (163660) E.E. "ANA MARIA TISSIANI DE OLIVEIRA"
A Partir de: 27/01/2014 Até 22/12/2014

CONTRATO/SEDUC/10068/2014 DE:
13/02/2014
Processo Nº: 1000001440261
Contratado: (253012/1) THAIZA DO ESPIRITO SANTO MOSHAGE
CPF: 035.153.371-05
Cargo/Função: (6025) TECNICO DESENV. ECON. SOCIAL
Referência: A-001 Carga Horária: 40 horas semanais
Un. Adm: (124192) GAB. DO SECRET. ADJ. DE ESTRUTURA ESCOLAR
A Partir de: 06/01/2014 Até 31/12/2014

CONTRATO/SEDUC/10069/2014 DE:
13/02/2014
Processo Nº: 1000001455440
Contratado: (253013/1) DEIZE MARIA DA COSTA BENITIZ
CPF: 208.472.621-20
Cargo/Função: (3506) CONTR.TEMP.FUNCAO PROF. HABILITADO
Referência: B-001 Carga Horária: 20 horas semanais
Un. Adm: (117587) E.E. SANTANA DO TAQUARAL
A Partir de: 27/01/2014 Até 22/12/2014

CONTRATO/SEDUC/10070/2014 DE:
13/02/2014
Processo Nº: 1000001453643
Contratado: (253014/1) FATIMA APARECIDA DE ASSIS
CPF: 481.903.491-04
Cargo/Função: (3506) CONTR.TEMP.FUNCAO PROF. HABILITADO
Referência: B-001 Carga Horária: 08 horas semanais
Un. Adm: (173363) E. E. SANTANA D'AGUA LIMPA
A Partir de: 27/01/2014 Até 22/12/2014

CONTRATO/SEDUC/10071/2014 DE:
13/02/2014
Processo Nº: 1000001453490
Contratado: (253015/1) ALEX CARLOS DA SILVA
CPF: 000.778.751-09
Cargo/Função: (3506) CONTR.TEMP.FUNCAO PROF. HABILITADO
Referência: B-001 Carga Horária: 10 horas semanais
Un. Adm: (124079) E.E. CANDIDO PORTINARI
A Partir de: 27/01/2014 Até 22/12/2014

CONTRATO/SEDUC/10072/2014 DE:
13/02/2014
Processo Nº: 1000001453147
Contratado: (253016/1) ELIETE OLIVEIRA DA SILVA
CPF: 990.554.811-49
Cargo/Função: (3506) CONTR.TEMP.FUNCAO PROF. HABILITADO
Referência: B-001 Carga Horária: 22 horas semanais
Un. Adm: (065587) E.E. IVALDINO FRANCO
A Partir de: 27/01/2014 Até 22/12/2014

CONTRATO/SEDUC/10073/2014 DE:
13/02/2014
Processo Nº: 1000001452567
Contratado: (253017/1) ANTONIO CARLOS NOGUEIRA GARCIA
CPF: 362.272.771-34
Cargo/Função: (3506) CONTR.TEMP.FUNCAO PROF. HABILITADO
Referência: B-001 Carga Horária: 02 horas semanais
Un. Adm: (145696) E.E. VIRGILIO CORREA FILHO
A Partir de: 27/01/2014 Até 22/12/2014

CONTRATO/SEDUC/10074/2014 DE: 13/02/2014
Processo Nº: 1000001451455
Contratado: (253018/1) JULIANE TOSCAN
CPF: 004.801.611-00
Cargo/Função: (3506) CONTR.TEMP.FUNCAO PROF. HABILITADO
Referência: B-001 Carga Horária: 04 horas semanais
Un. Adm: (114561) E.E. PROF. ELCIO PRATES
A Partir de: 27/01/2014 Até 22/12/2014

CONTRATO/SEDUC/10075/2014 DE:
13/02/2014
Processo Nº: 1000001445473
Contratado: (253018/2) JULIANE TOSCAN
CPF: 004.801.611-00
Cargo/Função: (3506) CONTR.TEMP.FUNCAO PROF. HABILITADO
Referência: B-001 Carga Horária: 07 horas semanais
Un. Adm: (114561) E.E. PROF. ELCIO PRATES
A Partir de: 27/01/2014 Até 22/12/2014

CONTRATO/SEDUC/10076/2014 DE:
13/02/2014
Processo Nº: 1000001449868
Contratado: (253019/1) SALETE ASSUNTA PATEL
CPF: 906.016.619-15
Cargo/Função: (3506) CONTR.TEMP.FUNCAO PROF. HABILITADO
Referência: B-001 Carga Horária: 26 horas semanais
Un. Adm: (044270) E.E. 13 DE MAIO
A Partir de: 27/01/2014 Até 22/12/2014

CONTRATO/SEDUC/10077/2014 DE:
13/02/2014
Processo Nº: 1000001448808
Contratado: (253020/1) ADAO APARECIDO DE ALMEIDA
CPF: 855.125.321-20
Cargo/Função: (3506) CONTR.TEMP.FUNCAO PROF. HABILITADO
Referência: B-001 Carga Horária: 16 horas semanais
Un. Adm: (013170) E.E. DEP. JOAO EVARISTO CURVO
A Partir de: 27/01/2014 Até 22/12/2014

CONTRATO/SEDUC/10078/2014 DE:
13/02/2014
Processo Nº: 1000001448790
Contratado: (253021/1) HUGO FELIPE DE FIGUEIREDO XAVIER
CPF: 020.802.671-16
Cargo/Função: (3506) CONTR.TEMP.FUNCAO PROF. HABILITADO
Referência: B-001 Carga Horária: 06 horas semanais
Un. Adm: (009539) E.E. GUSTAVO DUTRA
A Partir de: 27/01/2014 Até 22/12/2014

CONTRATO/SEDUC/10079/2014 DE:
13/02/2014
Processo Nº: 1000001448637
Contratado: (253022/1) JANAINA PEREIRA DOS SANTOS
CPF: 001.889.691-01
Cargo/Função: (3506) CONTR.TEMP.FUNCAO PROF. HABILITADO
Referência: B-001 Carga Horária: 06 horas semanais
Un. Adm: (015393) E.E. SAO JOSE DO RIO CLARO
A Partir de: 27/01/2014 Até 22/12/2014

CONTRATO/SEDUC/10080/2014 DE:
13/02/2014
Processo Nº: 1000001448529
Contratado: (253023/1) RAFAEL ALBERTO PASA
CPF: 036.248.419-80
Cargo/Função: (3506) CONTR.TEMP.FUNCAO PROF. HABILITADO
Referência: B-001 Carga Horária: 16 horas semanais
Un. Adm: (097012) E. E. JOSE APARECIDO RIBEIRO
A Partir de: 27/01/2014 Até 22/12/2014

CONTRATO/SEDUC/10081/2014 DE:
13/02/2014
Processo Nº: 1000001448338
Contratado: (253024/1) SILVANA DE ARRUDA
CPF: 015.194.511-05
Cargo/Função: (3506) CONTR.TEMP.FUNCAO PROF. HABILITADO
Referência: B-001 Carga Horária: 23 horas semanais
Un. Adm: (097012) E. E. JOSE APARECIDO RIBEIRO
A Partir de: 27/01/2014 Até 22/12/2014

CONTRATO/SEDUC/10082/2014 DE:
13/02/2014
Processo Nº: 1000001448221
Contratado: (253025/1) MARINES APARECIDA CABRAL
CPF: 022.697.641-61
Cargo/Função: (3506) CONTR.TEMP.FUNCAO PROF. HABILITADO
Referência: B-001 Carga Horária: 26 horas semanais
Un. Adm: (016411) E.E. 19 DE JULHO
A Partir de: 27/01/2014 Até 22/12/2014

CONTRATO/SEDUC/10083/2014 DE:
13/02/2014
Processo Nº: 1000001448090
Contratado: (253026/1) TAMIREZ FERNANDA FERREIRA DA SILVA
CPF: 033.219.101-01
Cargo/Função: (3506) CONTR.TEMP.FUNCAO PROF. HABILITADO
Referência: B-001 Carga Horária: 23 horas semanais
Un. Adm: (097012) E. E. JOSE APARECIDO RIBEIRO
A Partir de: 27/01/2014 Até 22/12/2014

CONTRATO/SEDUC/10084/2014 DE:
13/02/2014
Processo Nº: 1000001448078
Contratado: (253027/1) ELISA HEDEKO YAMAMURA
CPF: 502.598.571-49
Cargo/Função: (3506) CONTR.TEMP.FUNCAO PROF. HABILITADO
Referência: B-001 Carga Horária: 04 horas semanais
Un. Adm: (012513) E.E. NAGIB SAAD
A Partir de: 27/01/2014 Até 22/12/2014

CONTRATO/SEDUC/10085/2014 DE:
13/02/2014
Processo Nº: 1000001447499
Contratado: (253028/1) BARBARA RAFAELA FERREIRA DE MOURA
CPF: 079.647.004-99

Cargo/Função: (3506) CONTR.TEMP.FUNCAO PROF. HABILITADO
Referência: B-001 Carga Horária: 18 horas semanais
Un. Adm: (097012) E. E. JOSE APARECIDO RIBEIRO
A Partir de: 27/01/2014 Até 22/12/2014

CONTRATO/SEDUC/10086/2014 DE:
13/02/2014
Processo Nº: 1000001447446
Contratado: (253029/1) EDILAINÉ PEREIRA DE JESUS
CPF: 031.701.891-40
Cargo/Função: (3506) CONTR.TEMP.FUNCAO PROF. HABILITADO
Referência: B-001 Carga Horária: 27 horas semanais
Un. Adm: (084344) E.E. MARECHAL CANDIDO RONDON
A Partir de: 27/01/2014 Até 22/12/2014

CONTRATO/SEDUC/10087/2014 DE:
13/02/2014
Processo Nº: 1000001446944
Contratado: (253030/1) SUZIANNE FERREIRA DA SILVA LIMA
CPF: 035.383.141-79
Cargo/Função: (3506) CONTR.TEMP.FUNCAO PROF. HABILITADO
Referência: B-001 Carga Horária: 06 horas semanais
Un. Adm: (097012) E. E. JOSE APARECIDO RIBEIRO
A Partir de: 27/01/2014 Até 22/12/2014

CONTRATO/SEDUC/10088/2014 DE:
13/02/2014
Processo Nº: 1000001446366
Contratado: (253031/1) DALIANE SILVA PEREIRA
CPF: 025.575.781-69
Cargo/Função: (3506) CONTR.TEMP.FUNCAO PROF. HABILITADO
Referência: B-001 Carga Horária: 04 horas semanais
Un. Adm: (015962) E.E. JONAS LOPES DA SILVA
A Partir de: 27/01/2014 Até 22/12/2014

CONTRATO/SEDUC/10089/2014 DE:
13/02/2014
Processo Nº: 1000001445474
Contratado: (253032/1) EDNA NEVES DA SILVA CAVASIN
CPF: 604.459.801-25
Cargo/Função: (3506) CONTR.TEMP.FUNCAO PROF. HABILITADO
Referência: B-001 Carga Horária: 01 hora semanal
Un. Adm: (114561) E.E. PROF. ELCIO PRATES
A Partir de: 27/01/2014 Até 22/12/2014

CONTRATO/SEDUC/10090/2014 DE:
13/02/2014
Processo Nº: 1000001445209
Contratado: (253033/1) LINDOMAR GOMES LEDO
CPF: 023.269.101-09
Cargo/Função: (3506) CONTR.TEMP.FUNCAO PROF. HABILITADO
Referência: B-001 Carga Horária: 09 horas semanais
Un. Adm: (015962) E.E. JONAS LOPES DA SILVA
A Partir de: 27/01/2014 Até 22/12/2014

CONTRATO/SEDUC/10091/2014 DE:
13/02/2014
Processo Nº: 1000001450209
Contratado: (253034/1) CRISTIANE PIELKE
CPF: 932.790.601-25
Cargo/Função: (3506) CONTR.TEMP.FUNCAO PROF. HABILITADO
Referência: B-001 Carga Horária: 12 horas semanais
Un. Adm: (114553) E.E. Pe. JOHANNES BERTHOLD HENNING
A Partir de: 03/02/2014 Até 22/12/2014

CONTRATO/SEDUC/10092/2014 DE:
13/02/2014
Processo Nº: 1000001451465
Contratado: (253035/1) JESSICA BRUCKMANN
CPF: 020.467.860-92
Cargo/Função: (3506) CONTR.TEMP.FUNCAO PROF. HABILITADO
Referência: B-001 Carga Horária: 21 horas semanais
Un. Adm: (154946) CENTRO DE EDUC.DE JOVEM E ADULTO-CEJA PAULO

FREIRE
A Partir de: 03/02/2014 Até 22/12/2014

CONTRATO/SEDUC/10093/2014 DE:
13/02/2014
Processo Nº: 1000001448254
Contratado: (253037/1) CRISTIANE ALVES DOS SANTOS
CPF: 035.077.361-01
Cargo/Função: (3476) APOIO ADM. EDUCACIONAL-ELEMENTAR
Referência: A-001 Carga Horária: 30 horas semanais
Un. Adm: (016152) E.E. ALICE BARBOSA PACHECO
A Partir de: 27/01/2014 Até 22/12/2014

CONTRATO/SEDUC/10094/2014 DE:
13/02/2014
Processo Nº: 1000001450212
Contratado: (253039/1) ALISON ALVES PINTO
CPF: 063.597.291-30
Cargo/Função: (3476) APOIO ADM. EDUCACIONAL-ELEMENTAR
Referência: A-001 Carga Horária: 30 horas semanais
Un. Adm: (158828) E.E. "WALDIR BENTO DA COSTA"
A Partir de: 22/01/2014 Até 22/12/2014

CONTRATO/SEDUC/10095/2014 DE:
13/02/2014
Processo Nº: 1000001448311
Contratado: (253040/1) ANA MARIA DAMASCENO
CPF: 260.722.203-63
Cargo/Função: (3476) APOIO ADM. EDUCACIONAL-ELEMENTAR
Referência: A-001 Carga Horária: 30 horas semanais
Un. Adm: (159700) E.E. "ANTONIO ALVES DIAS"
A Partir de: 27/01/2014 Até 22/12/2014

CONTRATO/SEDUC/10096/2014 DE: 13/02/2014
Processo Nº: 1000001446002
Contratado: (253041/1) ERICA LAIANE DE OLIVEIRA GUIOMAR LINS
CPF: 104.879.934-46
Cargo/Função: (3476) APOIO ADM. EDUCACIONAL-ELEMENTAR
Referência: A-001 Carga Horária: 30 horas semanais
Un. Adm: (163651) E.E. "DECIO LUIZ FURIGO"
A Partir de: 27/01/2014 Até 22/12/2014

CONTRATO/SEDUC/10097/2014 DE: 13/02/2014
Processo Nº: 1000001459431
Contratado: (253042/1) ELIZANGELA APARECIDA GEREMIAS DE OLIVEIRA
CPF: 041.805.921-77
Cargo/Função: (3476) APOIO ADM. EDUCACIONAL-ELEMENTAR
Referência: A-001 Carga Horária: 30 horas semanais
Un. Adm: (071803) E.E. RUI BARBOSA
A Partir de: 27/01/2014 Até 22/12/2014

CONTRATO/SEDUC/10098/2014 DE:
13/02/2014
Processo Nº: 1000001447747
Contratado: (253043/1) APARECIDA MUNIZ ROSA
CPF: 012.547.921-20
Cargo/Função: (3476) APOIO ADM. EDUCACIONAL-ELEMENTAR
Referência: A-001 Carga Horária: 30 horas semanais
Un. Adm: (016349) E.E. GUARANTA
A Partir de: 27/01/2014 Até 22/12/2014

CONTRATO/SEDUC/10099/2014 DE:
13/02/2014
Processo Nº: 1000001445809
Contratado: (253044/1) SIRLENE SOUZA DOS SANTOS DE CARVALHO
CPF: 004.011.042-73
Cargo/Função: (3476) APOIO ADM. EDUCACIONAL-ELEMENTAR
Referência: A-001 Carga Horária: 30 horas semanais
Un. Adm: (114561) E.E. PROF. ELCIO PRATES
A Partir de: 27/01/2014 Até 22/12/2014

CONTRATO/SEDUC/10100/2014 DE:
13/02/2014
Processo Nº: 1000001447424
Contratado: (253045/1) VIVIANE COLDEBELLA DE ARAUJO
CPF: 004.002.651-50
Cargo/Função: (3476) APOIO ADM. EDUCACIONAL-ELEMENTAR
Referência: A-001 Carga Horária: 30 horas semanais
Un. Adm: (016365) E.E. KREN AKARORE
A Partir de: 27/01/2014 Até 22/12/2014

CONTRATO/SEDUC/10101/2014 DE:
13/02/2014
Processo Nº: 1000001454125
Contratado: (253046/1) RONIA ACASSIA LIMA DA ROCHA
CPF: 928.802.401-82
Cargo/Função: (3468) TECNICO ADMINISTRATIVO EDUCACIONAL
Referência: A-001 Carga Horária: 30 horas semanais
Un. Adm: (016390) E.E. CECILIA MEIRELLES
A Partir de: 03/02/2014 Até 22/12/2014

CONTRATO/SEDUC/10102/2014 DE:
13/02/2014
Processo Nº: 1000001449071
Contratado: (253047/1) LUCINEIA RODRIGUES DE SOUZA
CPF: 024.267.721-58
Cargo/Função: (3476) APOIO ADM. EDUCACIONAL-ELEMENTAR
Referência: A-001 Carga Horária: 30 horas semanais
Un. Adm: (084344) E.E. MARECHAL CANDIDO RONDON
A Partir de: 27/01/2014 Até 22/12/2014

CONTRATO/SEDUC/10103/2014 DE:
13/02/2014
Processo Nº: 1000001451557
Contratado: (253048/1) SUZANA DOS SANTOS CARDOSO FERREIRA
CPF: 020.653.671-21
Cargo/Função: (3476) APOIO ADM. EDUCACIONAL-ELEMENTAR
Referência: A-001 Carga Horária: 30 horas semanais
Un. Adm: (084344) E.E. MARECHAL CANDIDO RONDON
A Partir de: 03/02/2014 Até 22/12/2014

CONTRATO/SEDUC/10104/2014 DE:
13/02/2014
Processo Nº: 1000001447675
Contratado: (253049/1) CLEONICE FIATKOSKI DE LIMA
CPF: 027.432.521-70
Cargo/Função: (3468) TECNICO ADMINISTRATIVO EDUCACIONAL
Referência: A-001 Carga Horária: 30 horas semanais
Un. Adm: (163554) E.E. RUI BARBOSA
A Partir de: 30/01/2014 Até 22/12/2014

CONTRATO/SEDUC/10105/2014 DE:
13/02/2014
Processo Nº: 1000001455561
Contratado: (253050/1) ELIENE SOUSA NASCIMENTO
CPF: 835.419.691-72
Cargo/Função: (3476) APOIO ADM. EDUCACIONAL-ELEMENTAR
Referência: A-001 Carga Horária: 30 horas semanais
Un. Adm: (145696) E.E. VIRGILIO CORREA FILHO
A Partir de: 06/02/2014 Até 22/12/2014

CONTRATO/SEDUC/10106/2014 DE:
13/02/2014
Processo Nº: 1000001451120
Contratado: (253051/1) FABIOLA PEREIRA BARBOSA
CPF: 315.353.868-94
Cargo/Função: (3476) APOIO ADM. EDUCACIONAL-ELEMENTAR
Referência: A-001 Carga Horária: 30 horas semanais
Un. Adm: (163554) E.E. RUI BARBOSA
A Partir de: 31/01/2014 Até 22/12/2014

CONTRATO/SEDUC/10107/2014 DE:
13/02/2014
Processo Nº: 1000001454646
Contratado: (253052/1) HIANCA VIANA DO NASCIMENTO
CPF: 053.856.621-35
Cargo/Função: (3476) APOIO ADM. EDUCACIONAL-ELEMENTAR
Referência: A-001 Carga Horária: 30 horas semanais
Un. Adm: (114553) E.E. Pe. JOHANNES BERTHOLD HENNING
A Partir de: 06/02/2014 Até 22/12/2014

CONTRATO/SEDUC/10108/2014 DE:
13/02/2014
Processo Nº: 1000001452860
Contratado: (253053/1) MARISTELA MARCATI
CPF: 078.737.929-86

Cargo/Função: (3476) APOIO ADM. EDUCACIONAL-ELEMENTAR
Referência: A-001 Carga Horária: 30 horas semanais
Un. Adm: (114553) E.E. Pe. JOHANNES BERTHOLD HENNING
A Partir de: 03/02/2014 Até 22/12/2014

CONTRATO/SEDUC/10109/2014 DE:
13/02/2014
Processo Nº: 1000001448243
Contratado: (253054/1) MAURINA PEREIRA NUNES
CPF: 030.887.481-14
Cargo/Função: (3476) APOIO ADM. EDUCACIONAL-ELEMENTAR
Referência: A-001 Carga Horária: 30 horas semanais
Un. Adm: (114553) E.E. Pe. JOHANNES BERTHOLD HENNING
A Partir de: 27/01/2014 Até 22/12/2014

CONTRATO/SEDUC/10110/2014 DE:
13/02/2014
Processo Nº: 1000001452018
Contratado: (253055/1) PATRICIA TEIXEIRA
CPF: 019.737.999-01
Cargo/Função: (3476) APOIO ADM. EDUCACIONAL-ELEMENTAR
Referência: A-001 Carga Horária: 30 horas semanais
Un. Adm: (114553) E.E. Pe. JOHANNES BERTHOLD HENNING
A Partir de: 27/01/2014 Até 22/12/2014

CONTRATO/SEDUC/10111/2014 DE:
13/02/2014
Processo Nº: 1000001453044
Contratado: (253056/1) REVES CANDIDO OLIVEIRA
CPF: 277.958.478-54
Cargo/Função: (3468) TECNICO ADMINISTRATIVO EDUCACIONAL
Referência: A-001 Carga Horária: 30 horas semanais
Un. Adm: (114553) E.E. Pe. JOHANNES BERTHOLD HENNING
A Partir de: 05/02/2014 Até 22/12/2014

CONTRATO/SEDUC/10112/2014 DE:
13/02/2014
Processo Nº: 1000001445204
Contratado: (253057/1) SIMONE GOMES DOS SANTOS
CPF: 029.520.784-16
Cargo/Função: (3476) APOIO ADM. EDUCACIONAL-ELEMENTAR
Referência: A-001 Carga Horária: 30 horas semanais
Un. Adm: (097012) E. E. JOSE APARECIDO RIBEIRO
A Partir de: 27/01/2014 Até 22/12/2014

CONTRATO/SEDUC/10113/2014 DE:
13/02/2014
Processo Nº: 1000001448351
Contratado: (253058/1) MARIA ROSILEI FERREIRA DOS SANTOS
CPF: 039.256.771-78
Cargo/Função: (3476) APOIO ADM. EDUCACIONAL-ELEMENTAR
Referência: A-001 Carga Horária: 30 horas semanais
Un. Adm: (155136) E.E. TARLEY ROSSI VILELA
A Partir de: 27/01/2014 Até 22/12/2014

CONTRATO/SEDUC/10114/2014 DE:
13/02/2014
Processo Nº: 1000001457512
Contratado: (253059/1) CLEIDIMAR MONTEIRO DA SILVA
CPF: 009.839.271-97
Cargo/Função: (3476) APOIO ADM. EDUCACIONAL-ELEMENTAR
Referência: A-001 Carga Horária: 30 horas semanais
Un. Adm: (045403) E.E. ALEXANDRE LEITE
A Partir de: 27/01/2014 Até 22/12/2014

CONTRATO/SEDUC/10115/2014 DE:
13/02/2014
Processo Nº: 1000001452771
Contratado: (253060/1) SIRLEI RODRIGUES DOS SANTOS TELLES DE OLIVEIRA
CPF: 942.763.079-53
Cargo/Função: (3506) CONTR.TEMP.FUNCAO PROF. HABILITADO
Referência: B-001 Carga Horária: 30 horas semanais
Un. Adm: (157252) E.E. "LEDY ANITA BRESANCIN"
A Partir de: 07/01/2014 Até 19/02/2014

CONTRATO/SEDUC/10116/2014 DE:
13/02/2014
Processo Nº: 1000001457734
Contratado: (253061/1) CASSIANO DONATO
CPF: 040.691.141-06
Cargo/Função: (3514) CONTR.TEMP.FUNCAO PROF. NAO HABILIT
Referência: A-001 Carga Horária: 20 horas semanais
Un. Adm: (154156) E.E. PAULO FREIRE
A Partir de: 07/01/2014 Até 24/02/2014

CONTRATO/SEDUC/10117/2014 DE:
13/02/2014
Processo Nº: 1000001454696
Contratado: (253062/1) ALESSANDRO SIMAO NEVES
CPF: 892.698.101-00
Cargo/Função: (3506) CONTR.TEMP.FUNCAO PROF. HABILITADO
Referência: B-001 Carga Horária: 30 horas semanais
Un. Adm: (009725) E.E. AGENOR FERREIRA LEO
A Partir de: 20/01/2014 Até 14/02/2014

CONTRATO/SEDUC/10118/2014 DE:
13/02/2014
Processo Nº: 1000001456857
Contratado: (253063/1) SILVANA GONCALVES DA FONSECA VIEIRA
CPF: 031.748.151-77
Cargo/Função: (3514) CONTR.TEMP.FUNCAO PROF. NAO HABILIT
Referência: A-001 Carga Horária: 15 horas semanais
Un. Adm: (011207) E.E. TREZE DE MAIO
A Partir de: 07/01/2014 Até 24/02/2014

CONTRATO/SEDUC/10119/2014 DE: 13/02/2014
Processo Nº: 1000001456848
Contratado: (253064/1) WELINTON DE OLIVEIRA GIMAREZ
CPF: 045.768.351-14
Cargo/Função: (3514) CONTR.TEMP.FUNCAO PROF. NAO HABILIT
Referência: A-001 Carga Horária: 25 horas semanais
Un. Adm: (011207) E.E. TREZE DE MAIO
A Partir de: 07/01/2014 Até 24/02/2014

CONTRATO/SEDUC/10120/2014 DE: 13/02/2014
Processo Nº: 1000001453442
Contratado: (253065/1) MARIA DAS GRACAS ALVES DE JESUS
CPF: 013.879.981-45
Cargo/Função: (3506) CONTR.TEMP.FUNCAO PROF. HABILITADO
Referência: B-001 Carga Horária: 08 horas semanais
Un. Adm: (011118) E.E. RAMIRO BERNARDO DA SILVA
A Partir de: 13/01/2014 Até 21/02/2014

CONTRATO/SEDUC/10121/2014 DE:
13/02/2014
Processo Nº: 1000001456348
Contratado: (253065/2) MARIA DAS GRACAS ALVES DE JESUS
CPF: 013.879.981-45
Cargo/Função: (3506) CONTR.TEMP.FUNCAO PROF. HABILITADO
Referência: B-001 Carga Horária: 04 horas semanais
Un. Adm: (011045) E.E. PROFª. ELIZABETH DE FREITAS MAGALHAES
A Partir de: 07/01/2014 Até 24/02/2014

CONTRATO/SEDUC/10122/2014 DE:
13/02/2014
Processo Nº: 1000001453549
Contratado: (253066/1) EDSON ROSSATTO
CPF: 317.730.101-82
Cargo/Função: (3506) CONTR.TEMP.FUNCAO PROF. HABILITADO
Referência: B-001 Carga Horária: 16 horas semanais
Un. Adm: (012114) E.E. PEDRO GARDES
A Partir de: 07/01/2014 Até 04/02/2014

CONTRATO/SEDUC/10123/2014 DE:
13/02/2014
Processo Nº: 1000001451347
Contratado: (253067/1) VANUZA DA SILVA LEMES
CPF: 031.063.101-70
Cargo/Função: (3506) CONTR.TEMP.FUNCAO PROF. HABILITADO
Referência: B-001 Carga Horária: 20 horas semanais
Un. Adm: (012211) E.E. MERCEDES DE PAULA SODA
A Partir de: 24/01/2014 Até 17/02/2014

CONTRATO/SEDUC/10124/2014 DE:
13/02/2014
Processo Nº: 1000001447933
Contratado: (253083/1) MARIA DAS DORES MOTA FERNANDES
CPF: 759.607.706-44
Cargo/Função: (3506) CONTR.TEMP.FUNCAO PROF. HABILITADO
Referência: B-001 Carga Horária: 40 horas semanais
Un. Adm: (137774) E.E. MARIO DE ANDRADE
A Partir de: 27/01/2014 Até 31/12/2014

CONTRATO/SEDUC/10125/2014 DE:
13/02/2014
Processo Nº: 1000001448787
Contratado: (253084/1) CAROLINE WITCZAK MAZZOTTI
CPF: 011.674.181-31
Cargo/Função: (3506) CONTR.TEMP.FUNCAO PROF. HABILITADO
Referência: B-001 Carga Horária: 30 horas semanais
Un. Adm: (060267) C.A.P.D.V. DE MATO GROSSO-CAP/MT
A Partir de: 27/01/2014 Até 22/12/2014

CONTRATO/SEDUC/10126/2014 DE:
13/02/2014
Processo Nº: 1000001446697
Contratado: (253085/1) CREUMA MARIA DE MORAES
CPF: 570.411.801-15
Cargo/Função: (3506) CONTR.TEMP.FUNCAO PROF. HABILITADO
Referência: B-001 Carga Horária: 30 horas semanais
Un. Adm: (154709) CENTRO DE FORM.DO PROFIS.DA EDUC.E ATEND.PES.
SURDA
A Partir de: 27/01/2014 Até 22/12/2014

CONTRATO/SEDUC/10127/2014 DE:
13/02/2014
Processo Nº: 1000001460326
Contratado: (253090/1) RENATO GAGG LOURENCO
CPF: 702.928.841-68
Cargo/Função: (3506) CONTR.TEMP.FUNCAO PROF. HABILITADO
Referência: B-001 Carga Horária: 05 horas semanais
Un. Adm: (009610) E.E. ANTONIO EPAMINONDAS
A Partir de: 27/01/2014 Até 22/12/2014

CONTRATO/SEDUC/10128/2014 DE:
13/02/2014
Processo Nº: 1000001452154
Contratado: (253091/1) TAIENE MARCELA DOS SANTOS ALMEIDA
CPF: 040.069.721-13
Cargo/Função: (3506) CONTR.TEMP.FUNCAO PROF. HABILITADO
Referência: A-001 Carga Horária: 30 horas semanais
Un. Adm: (154709) CENTRO DE FORM.DO PROFIS.DA EDUC.E ATEND.PES.
SURDA
A Partir de: 27/01/2014 Até 22/12/2014

CONTRATO/SEDUC/10129/2014 DE:
13/02/2014
Processo Nº: 1000001455449
Contratado: (253092/1) ALEX SANDRO MACEDO DE ARAUJO
CPF: 032.004.881-07
Cargo/Função: (3506) CONTR.TEMP.FUNCAO PROF. HABILITADO
Referência: B-001 Carga Horária: 12 horas semanais
Un. Adm: (077895) E.E. 19 DE DEZEMBRO
A Partir de: 27/01/2014 Até 22/12/2014

CONTRATO/SEDUC/10130/2014 DE:
13/02/2014
Processo Nº: 1000001457814
Contratado: (253096/1) MONICA APARECIDA SILVA SOUSA
CPF: 024.656.231-50
Cargo/Função: (3506) CONTR.TEMP.FUNCAO PROF. HABILITADO
Referência: B-001 Carga Horária: 09 horas semanais
Un. Adm: (016500) E.E. MARIO SPINELLI
A Partir de: 27/01/2014 Até 22/12/2014

CONTRATO/SEDUC/10131/2014 DE:
13/02/2014
Processo Nº: 1000001455954

Contratado: (253097/1) CLISNEIDE ALVES DE SOUZA
 CPF: 979.039.901-44
 Cargo/Função: (3468) TECNICO ADMINISTRATIVO EDUCACIONAL
 Referência: A-001 Carga Horária: 30 horas semanais
 Un. Adm: (172081) E.E. "FLORESTAN FERNANDES"
 A Partir de: 27/01/2014 Até 22/12/2014

CONTRATO/SEDUC/10132/2014 DE:
 13/02/2014

Processo Nº: 1000001451219
 Contratado: (253098/1) ELIANE RAMOS DOS SANTOS
 CPF: 907.931.451-04
 Cargo/Função: (3476) APOIO ADM. EDUCACIONAL-ELEMENTAR
 Referência: A-001 Carga Horária: 30 horas semanais
 Un. Adm: (172081) E.E. "FLORESTAN FERNANDES"
 A Partir de: 27/01/2014 Até 22/12/2014

CONTRATO/SEDUC/10133/2014 DE:
 13/02/2014

Processo Nº: 1000001450651
 Contratado: (253099/1) ELZA FERREIRA DO NASCIMENTO
 CPF: 387.959.061-34
 Cargo/Função: (3476) APOIO ADM. EDUCACIONAL-ELEMENTAR
 Referência: A-001 Carga Horária: 30 horas semanais
 Un. Adm: (060267) C.A.P.D.V.DE MATO GROSSO-CAP/MT
 A Partir de: 27/01/2014 Até 22/12/2014

CONTRATO/SEDUC/10134/2014 DE:
 13/02/2014

Processo Nº: 1000001447599
 Contratado: (253100/1) GRACIELE DE OLIVEIRA BENEVIDES ARRUDA
 CPF: 011.304.501-80
 Cargo/Função: (3468) TECNICO ADMINISTRATIVO EDUCACIONAL
 Referência: A-001 Carga Horária: 30 horas semanais
 Un. Adm: (038725) CRECHE EST. ENS. FUND. NASLA JOAQUIM ASCHAR
 A Partir de: 27/01/2014 Até 22/12/2014

CONTRATO/SEDUC/10135/2014 DE:
 13/02/2014

Processo Nº: 1000001447594
 Contratado: (253101/1) JACQUELINE ROBERTA DA SILVA
 CPF: 029.790.811-16
 Cargo/Função: (3468) TECNICO ADMINISTRATIVO EDUCACIONAL
 Referência: A-001 Carga Horária: 30 horas semanais
 Un. Adm: (038725) CRECHE EST. ENS. FUND. NASLA JOAQUIM ASCHAR
 A Partir de: 27/01/2014 Até 22/12/2014

CONTRATO/SEDUC/10136/2014 DE:
 13/02/2014

Processo Nº: 1000001452317
 Contratado: (253102/1) KAROLINY DARLLI SANTOS SILVA
 CPF: 757.342.491-49
 Cargo/Função: (3476) APOIO ADM. EDUCACIONAL-ELEMENTAR
 Referência: A-001 Carga Horária: 30 horas semanais
 Un. Adm: (009610) E.E. ANTONIO EPAMINONDAS
 A Partir de: 27/01/2014 Até 22/12/2014

CONTRATO/SEDUC/10137/2014 DE:
 13/02/2014

Processo Nº: 1000001452215
 Contratado: (253103/1) SANDRA REGINA MONTEIRO
 CPF: 251.200.248-90
 Cargo/Função: (3476) APOIO ADM. EDUCACIONAL-ELEMENTAR
 Referência: A-001 Carga Horária: 30 horas semanais
 Un. Adm: (009610) E.E. ANTONIO EPAMINONDAS
 A Partir de: 27/01/2014 Até 22/12/2014

CONTRATO/SEDUC/10138/2014 DE:
 13/02/2014

Processo Nº: 1000001457220
 Contratado: (253104/1) SELMA PEREIRA DE MORAES
 CPF: 003.806.321-28
 Cargo/Função: (3468) TECNICO ADMINISTRATIVO EDUCACIONAL
 Referência: A-001 Carga Horária: 30 horas semanais
 Un. Adm: (038725) CRECHE EST. ENS. FUND. NASLA JOAQUIM ASCHAR
 A Partir de: 27/01/2014 Até 22/12/2014

CONTRATO/SEDUC/10139/2014 DE:
 13/02/2014

Processo Nº: 1000001452244
 Contratado: (253105/1) ZILA TERTULIANO DE OLIVEIRA CARVALHO
 CPF: 741.145.811-20
 Cargo/Função: (3476) APOIO ADM. EDUCACIONAL-ELEMENTAR
 Referência: A-001 Carga Horária: 30 horas semanais
 Un. Adm: (009610) E.E. ANTONIO EPAMINONDAS
 A Partir de: 03/02/2014 Até 22/12/2014

CONTRATO/SEDUC/10140/2014 DE:
 13/02/2014

Processo Nº: 1000001451832
 Contratado: (253106/1) ERIVALDO MARQUES DO NASCIMENTO
 CPF: 431.236.354-49
 Cargo/Função: (3476) APOIO ADM. EDUCACIONAL-ELEMENTAR
 Referência: A-001 Carga Horária: 30 horas semanais
 Un. Adm: (156027) CENTRO DE EDUC.DE JOVEM E ADULTO-CEJA JOSÉ DE

ALEN
 A Partir de: 27/01/2014 Até 22/12/2014

CONTRATO/SEDUC/10141/2014 DE:
 13/02/2014

Processo Nº: 1000001451831
 Contratado: (253107/1) MARCOS DE OLIVEIRA SILVA
 CPF: 025.616.483-54
 Cargo/Função: (3476) APOIO ADM. EDUCACIONAL-ELEMENTAR
 Referência: A-001 Carga Horária: 30 horas semanais
 Un. Adm: (156027) CENTRO DE EDUC.DE JOVEM E ADULTO-CEJA JOSÉ DE

ALEN
 A Partir de: 27/01/2014 Até 22/12/2014

CONTRATO/SEDUC/10142/2014 DE:
 13/02/2014

Processo Nº: 1000001451313
 Contratado: (253109/1) TANIA MARA DE ASSIS
 CPF: 627.839.201-15

Cargo/Função: (3468) TECNICO ADMINISTRATIVO EDUCACIONAL
 Referência: A-001 Carga Horária: 30 horas semanais
 Un. Adm: (011088) E.E. ODORICO LEOCARIO ROSA
 A Partir de: 27/01/2014 Até 22/12/2014

CONTRATO/SEDUC/10143/2014 DE:
 13/02/2014

Processo Nº: 1000001447995
 Contratado: (253111/1) QUITERIA DOS SANTOS PONCIANO
 CPF: 014.526.911-69
 Cargo/Função: (3476) APOIO ADM. EDUCACIONAL-ELEMENTAR
 Referência: A-001 Carga Horária: 30 horas semanais
 Un. Adm: (015393) E.E. SAO JOSE DO RIO CLARO
 A Partir de: 27/01/2014 Até 22/12/2014

CONTRATO/SEDUC/10144/2014 DE:
 13/02/2014

Processo Nº: 1000001448045
 Contratado: (253112/1) SELMA CONCEICAO DA SILVA
 CPF: 912.065.374-34
 Cargo/Função: (3476) APOIO ADM. EDUCACIONAL-ELEMENTAR
 Referência: A-001 Carga Horária: 30 horas semanais
 Un. Adm: (015393) E.E. SAO JOSE DO RIO CLARO
 A Partir de: 27/01/2014 Até 22/12/2014

CONTRATO/SEDUC/10145/2014 DE:
 13/02/2014

Processo Nº: 1000001453827
 Contratado: (253113/1) ALCIETE SILVA DE FRANCA
 CPF: 059.399.264-44
 Cargo/Função: (3476) APOIO ADM. EDUCACIONAL-ELEMENTAR
 Referência: A-001 Carga Horária: 30 horas semanais
 Un. Adm: (015890) E.E. PATRIARCA DA INDEPENDENCIA
 A Partir de: 27/01/2014 Até 22/12/2014

CONTRATO/SEDUC/10146/2014 DE:
 13/02/2014

Processo Nº: 1000001445949
 Contratado: (253114/1) CLAUDEIDE SELI TONELLI MOMBACH
 CPF: 943.001.942-20
 Cargo/Função: (3476) APOIO ADM. EDUCACIONAL-ELEMENTAR
 Referência: A-001 Carga Horária: 30 horas semanais
 Un. Adm: (015890) E.E. PATRIARCA DA INDEPENDENCIA
 A Partir de: 27/01/2014 Até 22/12/2014

CONTRATO/SEDUC/10147/2014 DE:
 13/02/2014

Processo Nº: 1000001446051
 Contratado: (253115/1) JESSICA DE JESUS SANTANA
 CPF: 039.784.701-79
 Cargo/Função: (3476) APOIO ADM. EDUCACIONAL-ELEMENTAR
 Referência: A-001 Carga Horária: 30 horas semanais
 Un. Adm: (015890) E.E. PATRIARCA DA INDEPENDENCIA
 A Partir de: 27/01/2014 Até 22/12/2014

CONTRATO/SEDUC/10148/2014 DE:
 13/02/2014

Processo Nº: 1000001447981
 Contratado: (253116/1) LUCIANA ALVES PAULINO
 CPF: 033.429.221-25
 Cargo/Função: (3476) APOIO ADM. EDUCACIONAL-ELEMENTAR
 Referência: A-001 Carga Horária: 30 horas semanais
 Un. Adm: (015903) E.E. MIN. PETRONIO PORTELA NUNES
 A Partir de: 27/01/2014 Até 22/12/2014

CONTRATO/SEDUC/10149/2014 DE:
 13/02/2014

Processo Nº: 1000001454895
 Contratado: (253117/1) MARILZA COELHO
 CPF: 045.323.401-10
 Cargo/Função: (3476) APOIO ADM. EDUCACIONAL-ELEMENTAR
 Referência: A-001 Carga Horária: 30 horas semanais
 Un. Adm: (160040) E.E. "TERRA NOVA"
 A Partir de: 27/01/2014 Até 22/12/2014

CONTRATO/SEDUC/10150/2014 DE:
 13/02/2014

Processo Nº: 1000001452523
 Contratado: (253118/1) MARIA MARTINS MOREIRA
 CPF: 453.306.701-87
 Cargo/Função: (3476) APOIO ADM. EDUCACIONAL-ELEMENTAR
 Referência: A-001 Carga Horária: 30 horas semanais
 Un. Adm: (012173) E.E. HERACLITO LEONCIO MONTEIRO
 A Partir de: 27/01/2014 Até 22/12/2014

CONTRATO/SEDUC/10151/2014 DE:
 13/02/2014

Processo Nº: 1000001445596
 Contratado: (253119/1) REGINA CARVALHO DE MORAES CAMPOS
 CPF: 622.039.591-34
 Cargo/Função: (3468) TECNICO ADMINISTRATIVO EDUCACIONAL
 Referência: A-001 Carga Horária: 30 horas semanais
 Un. Adm: (075116) E.E. DE ENSINO ESPECIAL LUZ DO SABER
 A Partir de: 27/01/2014 Até 22/12/2014

CONTRATO/SEDUC/10152/2014 DE:
 13/02/2014

Processo Nº: 1000001445457
 Contratado: (253120/1) VERA REGINA DE SOUZA PEREIRA
 CPF: 545.215.721-20
 Cargo/Função: (3468) TECNICO ADMINISTRATIVO EDUCACIONAL
 Referência: A-001 Carga Horária: 30 horas semanais
 Un. Adm: (075116) E.E. DE ENSINO ESPECIAL LUZ DO SABER
 A Partir de: 27/01/2014 Até 22/12/2014

CONTRATO/SEDUC/10153/2014 DE:
 13/02/2014

Processo Nº: 1000001456522
 Contratado: (25666/28) REGINA LUCIA DE ALMEIDA
 CPF: 393.903.491-68
 Cargo/Função: (3506) CONTR.TEMP.FUNCAO PROF. HABILITADO
 Referência: B-001 Carga Horária: 26 horas semanais
 Un. Adm: (013188) E.E. JUSCELINO K. DE OLIVEIRA
 A Partir de: 27/01/2014 Até 22/12/2014

CONTRATO/SEDUC/10154/2014 DE: 13/02/2014
 Processo Nº: 1000001450282
 Contratado: (28393/9) LUCILA SILVA SANTOS
 CPF: 161.535.881-15
 Cargo/Função: (3476) APOIO ADM. EDUCACIONAL-ELEMENTAR
 Referência: A-001 Carga Horária: 30 horas semanais
 Un. Adm: (009610) E.E. ANTONIO EPAMINONDAS
 A Partir de: 27/01/2014 Até 22/12/2014

CONTRATO/SEDUC/10155/2014 DE:
 13/02/2014
 Processo Nº: 1000001456780
 Contratado: (28651/21) OLINETE SANT ANA GOMES RIBEIRO
 CPF: 790.854.401-06
 Cargo/Função: (3506) CONTR.TEMP.FUNCAO PROF. HABILITADO
 Referência: B-001 Carga Horária: 20 horas semanais
 Un. Adm: (012661) E.E. JUSCELINO K. DE OLIVEIRA
 A Partir de: 03/02/2014 Até 11/03/2014

CONTRATO/SEDUC/10156/2014 DE:
 13/02/2014
 Processo Nº: 1000001445433
 Contratado: (28739/22) BENEDITA LOADIR PEREIRA LEITE
 CPF: 411.800.891-20
 Cargo/Função: (3506) CONTR.TEMP.FUNCAO PROF. HABILITADO
 Referência: B-001 Carga Horária: 20 horas semanais
 Un. Adm: (075116) E.E. DE ENSINO ESPECIAL LUZ DO SABER
 A Partir de: 27/01/2014 Até 22/12/2014

CONTRATO/SEDUC/10157/2014 DE:
 13/02/2014
 Processo Nº: 1000001446108
 Contratado: (28824/31) MARIA APARECIDA DA ROCHA DIAS
 CPF: 502.889.621-68
 Cargo/Função: (3506) CONTR.TEMP.FUNCAO PROF. HABILITADO
 Referência: B-001 Carga Horária: 26 horas semanais
 Un. Adm: (015504) E.E.E MUNDO NOVO
 A Partir de: 27/01/2014 Até 22/12/2014

CONTRATO/SEDUC/10158/2014 DE:
 13/02/2014
 Processo Nº: 1000001451646
 Contratado: (28859/36) JOAO BATISTA DE PAULA
 CPF: 292.441.531-49
 Cargo/Função: (3506) CONTR.TEMP.FUNCAO PROF. HABILITADO
 Referência: B-001 Carga Horária: 06 horas semanais
 Un. Adm: (016594) E.E. PRES. TANCREDO DE A. NEVES
 A Partir de: 27/01/2014 Até 22/12/2014

CONTRATO/SEDUC/10159/2014 DE:
 13/02/2014
 Processo Nº: 1000001457946
 Contratado: (28913/9) JOSE VALDIR DE PAULA FERREIRA
 CPF: 361.821.411-15
 Cargo/Função: (3506) CONTR.TEMP.FUNCAO PROF. HABILITADO
 Referência: B-001 Carga Horária: 02 horas semanais
 Un. Adm: (015393) E.E. SAO JOSE DO RIO CLARO
 A Partir de: 10/02/2014 Até 22/12/2014

CONTRATO/SEDUC/10160/2014 DE:
 13/02/2014
 Processo Nº: 1000001445362
 Contratado: (28996/28) MARIA AUXILIADORA DA SILVA BARROS
 CPF: 138.731.641-91
 Cargo/Função: (3506) CONTR.TEMP.FUNCAO PROF. HABILITADO
 Referência: B-001 Carga Horária: 20 horas semanais
 Un. Adm: (075116) E.E. DE ENSINO ESPECIAL LUZ DO SABER
 A Partir de: 27/01/2014 Até 22/12/2014

CONTRATO/SEDUC/10161/2014 DE:
 13/02/2014
 Processo Nº: 1000001444562
 Contratado: (29017/14) MARIA JOSE BEZERRA DO NASCIMENTO
 CPF: 453.480.141-68
 Cargo/Função: (3506) CONTR.TEMP.FUNCAO PROF. HABILITADO
 Referência: B-001 Carga Horária: 20 horas semanais
 Un. Adm: (015962) E.E. JONAS LOPES DA SILVA
 A Partir de: 27/01/2014 Até 22/12/2014

CONTRATO/SEDUC/10162/2014 DE:
 13/02/2014
 Processo Nº: 1000001448665
 Contratado: (29032/28) ALBERTO OROKOMYI TAPIRAPE
 CPF: 568.996.451-49
 Cargo/Função: (3506) CONTR.TEMP.FUNCAO PROF. HABILITADO
 Referência: B-001 Carga Horária: 12 horas semanais
 Un. Adm: (075710) E.E. INDIGENA TAPI ITAWA
 A Partir de: 27/01/2014 Até 22/12/2014

CONTRATO/SEDUC/10163/2014 DE:
 13/02/2014
 Processo Nº: 1000001456218
 Contratado: (30535/3) ALIDA TEREZINHA ROGGIA
 CPF: 385.017.400-04
 Cargo/Função: (3506) CONTR.TEMP.FUNCAO PROF. HABILITADO
 Referência: B-001 Carga Horária: 08 horas semanais
 Un. Adm: (015172) E.E. COUTO MAGALHAES
 A Partir de: 03/02/2014 Até 04/03/2014

CONTRATO/SEDUC/10164/2014 DE:
 13/02/2014
 Processo Nº: 1000001453288
 Contratado: (30732/10) LEONICE JOANA DE CAMPOS
 CPF: 378.739.201-78
 Cargo/Função: (3506) CONTR.TEMP.FUNCAO PROF. HABILITADO
 Referência: B-001 Carga Horária: 16 horas semanais
 Un. Adm: (012610) E.E. MARIA S. PEIXOTO MOURA
 A Partir de: 27/01/2014 Até 22/12/2014

CONTRATO/SEDUC/10165/2014 DE:
 13/02/2014
 Processo Nº: 1000001451108
 Contratado: (31354/7) LEONILIA RIBEIRO DE LIMA
 CPF: 314.035.731-15

Cargo/Função: (3506) CONTR.TEMP.FUNCAO PROF. HABILITADO
 Referência: B-001 Carga Horária: 20 horas semanais
 Un. Adm: (009610) E.E. ANTONIO EPAMINONDAS
 A Partir de: 03/02/2014 Até 22/12/2014

CONTRATO/SEDUC/10166/2014 DE:
 13/02/2014
 Processo Nº: 1000001448732
 Contratado: (31966/23) LIGIA MARIA ANUNCIACAO DA COSTA
 CPF: 205.881.861-04
 Cargo/Função: (3506) CONTR.TEMP.FUNCAO PROF. HABILITADO
 Referência: B-001 Carga Horária: 30 horas semanais
 Un. Adm: (060267) C.A.P.D.V. DE MATO GROSSO-CAP/MT
 A Partir de: 27/01/2014 Até 22/12/2014

CONTRATO/SEDUC/10167/2014 DE:
 13/02/2014
 Processo Nº: 1000001456844
 Contratado: (32135/24) BEATRIZ IRBER
 CPF: 371.848.490-00
 Cargo/Função: (3506) CONTR.TEMP.FUNCAO PROF. HABILITADO
 Referência: B-001 Carga Horária: 06 horas semanais
 Un. Adm: (154156) E.E. PAULO FREIRE
 A Partir de: 07/01/2014 Até 24/02/2014

CONTRATO/SEDUC/10168/2014 DE:
 13/02/2014
 Processo Nº: 1000001453256
 Contratado: (32436/38) AURENDINA DA SILVA RONDON
 CPF: 304.224.261-72
 Cargo/Função: (3506) CONTR.TEMP.FUNCAO PROF. HABILITADO
 Referência: B-001 Carga Horária: 16 horas semanais
 Un. Adm: (012858) E.E. PROF. MARIO ABRAO NASSARDEN
 A Partir de: 27/01/2014 Até 22/12/2014

CONTRATO/SEDUC/10169/2014 DE:
 13/02/2014
 Processo Nº: 1000001454044
 Contratado: (32466/16) OSWALDO FERREIRA DA SILVA
 CPF: 724.920.668-00
 Cargo/Função: (3506) CONTR.TEMP.FUNCAO PROF. HABILITADO
 Referência: B-001 Carga Horária: 12 horas semanais
 Un. Adm: (010553) E.E. ANDRE LUIZ DA SILVA REIS
 A Partir de: 10/01/2014 Até 20/02/2014

CONTRATO/SEDUC/10170/2014 DE:
 13/02/2014
 Processo Nº: 1000001450074
 Contratado: (32905/21) ANA MARIA XAVIER BORGES
 CPF: 177.995.701-72
 Cargo/Função: (3506) CONTR.TEMP.FUNCAO PROF. HABILITADO
 Referência: B-001 Carga Horária: 12 horas semanais
 Un. Adm: (076198) E.E. PAULO FREIRE
 A Partir de: 03/02/2014 Até 22/12/2014

CONTRATO/SEDUC/10171/2014 DE:
 13/02/2014
 Processo Nº: 1000001457541
 Contratado: (33044/13) VALDENIR JOSE DOTTO
 CPF: 532.991.400-00
 Cargo/Função: (3506) CONTR.TEMP.FUNCAO PROF. HABILITADO
 Referência: B-001 Carga Horária: 02 horas semanais
 Un. Adm: (097012) E. E. JOSE APARECIDO RIBEIRO
 A Partir de: 27/01/2014 Até 22/12/2014

CONTRATO/SEDUC/10172/2014 DE:
 13/02/2014
 Processo Nº: 1000001445716
 Contratado: (33342/15) CASTURINA MARTINS FRANCA SESSI
 CPF: 372.846.909-25
 Cargo/Função: (3506) CONTR.TEMP.FUNCAO PROF. HABILITADO
 Referência: B-001 Carga Horária: 12 horas semanais
 Un. Adm: (163554) E.E. RUI BARBOSA
 A Partir de: 27/01/2014 Até 22/12/2014

CONTRATO/SEDUC/10173/2014 DE:
 13/02/2014
 Processo Nº: 1000001448668
 Contratado: (33362/27) JULIO CESAR TAWYI TAPIRAPE
 CPF: 545.902.211-87
 Cargo/Função: (3506) CONTR.TEMP.FUNCAO PROF. HABILITADO
 Referência: B-001 Carga Horária: 20 horas semanais
 Un. Adm: (075710) E.E. INDIGENA TAPI ITAWA
 A Partir de: 27/01/2014 Até 22/12/2014

CONTRATO/SEDUC/10174/2014 DE:
 13/02/2014
 Processo Nº: 1000001454423
 Contratado: (33372/25) IZAURINA RODRIGUES DE SOUZA
 CPF: 205.813.001-49
 Cargo/Função: (3506) CONTR.TEMP.FUNCAO PROF. HABILITADO
 Referência: B-001 Carga Horária: 23 horas semanais
 Un. Adm: (158348) E.E. ROBERVAL COSTA REIS
 A Partir de: 03/02/2014 Até 11/03/2014

CONTRATO/SEDUC/10175/2014 DE:
 13/02/2014
 Processo Nº: 1000001453179
 Contratado: (33383/32) LUIS SANTANA RODRIGUES
 CPF: 432.915.541-91
 Cargo/Função: (3506) CONTR.TEMP.FUNCAO PROF. HABILITADO
 Referência: B-001 Carga Horária: 20 horas semanais
 Un. Adm: (012610) E.E. MARIA S. PEIXOTO MOURA
 A Partir de: 27/01/2014 Até 22/12/2014

CONTRATO/SEDUC/10176/2014 DE:
 13/02/2014
 Processo Nº: 1000001454489
 Contratado: (33977/42) JONAS BENEDITO DA CRUZ
 CPF: 405.364.161-68
 Cargo/Função: (3506) CONTR.TEMP.FUNCAO PROF. HABILITADO
 Referência: B-001 Carga Horária: 26 horas semanais
 Un. Adm: (173509) E. E. HENRIQUE JOSE TRINDADE
 A Partir de: 27/01/2014 Até 22/12/2014

CONTRATO/SEDUC/10177/2014 DE:
13/02/2014
Processo Nº: 1000001453725
Contratado: (34307/20) ROSIMARY SOUZA DA SILVA
CPF: 283.180.643-72
Cargo/Função: (3506) CONTR.TEMP.FUNCAO PROF. HABILITADO
Referência: B-001 Carga Horária: 20 horas semanais
Un. Adm: (040312) E.E. MONTEIRO LOBATO
A Partir de: 27/01/2014 Até 22/12/2014

CONTRATO/SEDUC/10178/2014 DE:
13/02/2014
Processo Nº: 1000001458253
Contratado: (34640/24) JULIA MARIA DA SILVA
CPF: 256.346.581-87
Cargo/Função: (3506) CONTR.TEMP.FUNCAO PROF. HABILITADO
Referência: B-001 Carga Horária: 20 horas semanais
Un. Adm: (009440) E.E. LEOVEGILDO DE MELO
A Partir de: 03/02/2014 Até 11/03/2014

CONTRATO/SEDUC/10179/2014 DE:
13/02/2014
Processo Nº: 1000001457327
Contratado: (34755/34) AZUIL MARCIO BASTOS
CPF: 304.325.291-87
Cargo/Função: (3506) CONTR.TEMP.FUNCAO PROF. HABILITADO
Referência: B-001 Carga Horária: 16 horas semanais
Un. Adm: (012211) E.E. MERCEDES DE PAULA SODA
A Partir de: 03/02/2014 Até 11/03/2014

CONTRATO/SEDUC/10180/2014 DE:
13/02/2014
Processo Nº: 1000001445321
Contratado: (34768/20) JOSELINA MARIA DE CAMARGO
CPF: 420.260.591-87
Cargo/Função: (3506) CONTR.TEMP.FUNCAO PROF. HABILITADO
Referência: B-001 Carga Horária: 20 horas semanais
Un. Adm: (075116) E.E. DE ENSINO ESPECIAL LUZ DO SABER
A Partir de: 27/01/2014 Até 22/12/2014

CONTRATO/SEDUC/10181/2014 DE:
13/02/2014
Processo Nº: 1000001450800
Contratado: (35778/19) IRENE GONCALVES DE SOUZA
CPF: 395.179.691-04
Cargo/Função: (3506) CONTR.TEMP.FUNCAO PROF. HABILITADO
Referência: B-001 Carga Horária: 20 horas semanais
Un. Adm: (040312) E.E. MONTEIRO LOBATO
A Partir de: 27/01/2014 Até 22/12/2014

CONTRATO/SEDUC/10182/2014 DE:
13/02/2014
Processo Nº: 1000001453751
Contratado: (35999/31) EDENIR DE ARRUDA
CPF: 156.881.431-34
Cargo/Função: (3506) CONTR.TEMP.FUNCAO PROF. HABILITADO
Referência: B-001 Carga Horária: 09 horas semanais
Un. Adm: (012610) E.E. MARIA S. PEIXOTO MOURA
A Partir de: 27/01/2014 Até 22/12/2014

CONTRATO/SEDUC/10183/2014 DE:
13/02/2014
Processo Nº: 1000001446509
Contratado: (36365/43) AMBROZINA LEITE DAS NEVES
CPF: 320.426.471-87
Cargo/Função: (3506) CONTR.TEMP.FUNCAO PROF. HABILITADO
Referência: B-001 Carga Horária: 18 horas semanais
Un. Adm: (012858) E.E. PROF. MARIO ABRAAO NASSARDEN
A Partir de: 27/01/2014 Até 22/12/2014

CONTRATO/SEDUC/10184/2014 DE:
13/02/2014
Processo Nº: 1000001454319
Contratado: (36420/27) MARIA ALZIRA DA SILVA MOREIRA
CPF: 460.889.111-15
Cargo/Função: (3506) CONTR.TEMP.FUNCAO PROF. HABILITADO
Referência: B-001 Carga Horária: 30 horas semanais
Un. Adm: (173509) E. E. HENRIQUE JOSE TRINDADE
A Partir de: 27/01/2014 Até 22/12/2014

CONTRATO/SEDUC/10185/2014 DE:
13/02/2014
Processo Nº: 1000001452861
Contratado: (36535/34) JAIR DA ROSA OLIVEIRA
CPF: 384.258.311-72
Cargo/Função: (3506) CONTR.TEMP.FUNCAO PROF. HABILITADO
Referência: B-001 Carga Horária: 20 horas semanais
Un. Adm: (012610) E.E. MARIA S. PEIXOTO MOURA
A Partir de: 03/02/2014 Até 22/12/2014

CONTRATO/SEDUC/10186/2014 DE:
13/02/2014
Processo Nº: 1000001444905
Contratado: (36545/27) ANA LUCIA DA SILVEIRA
CPF: 496.712.351-15
Cargo/Função: (3506) CONTR.TEMP.FUNCAO PROF. HABILITADO
Referência: B-001 Carga Horária: 29 horas semanais
Un. Adm: (012513) E.E. NAGIB SAAD
A Partir de: 27/01/2014 Até 22/12/2014
PUBLICADA, REGISTRADA, CUMPRA-SE.
Cuiabá-MT, 13 de Fevereiro de 2014.
Rosa Neide Sandes de Almeida
Secretário de Estado de Educação

O Secretário de Estado de Educação no uso de suas atribuições que lhes são conferidas por lei,
Resolve: RETIFICAR
Objeto: CONTRATAÇÃO TEMPORARIA POR MOTIVO DE URGÊNCIA
CONTRATO/SEDUC/10187/2014 DE:
13/02/2014
Processo Nº: 1000001440439
Contratado: (36585/25) MARCIA NOVAKC DA SILVA

CPF: 393.922.951-20
Cargo/Função: (3506) CONTR.TEMP.FUNCAO PROF. HABILITADO
Referência: B-001 Carga Horária: 40 horas semanais
Un. Adm: (176664) E. E. 12 DE OUTUBRO
A Partir de: 02/01/2014 Até 11/03/2014
PUBLICADA, REGISTRADA, CUMPRA-SE.
Cuiabá-MT, 13 de Fevereiro de 2014.
Rosa Neide Sandes de Almeida
Secretário de Estado de Educação

O Secretário de Estado de Educação no uso de suas atribuições que lhes são conferidas por lei,
Resolve: AUTORIZAR
Objeto: CONTRATAÇÃO TEMPORARIA POR MOTIVO DE URGÊNCIA
CONTRATO/SEDUC/10188/2014 DE:
13/02/2014
Processo Nº: 1000001456514
Contratado: (36632/42) MARIA HELENA FRANCISCA PRIORI DA CRUZ
CPF: 780.657.208-20
Cargo/Função: (3506) CONTR.TEMP.FUNCAO PROF. HABILITADO
Referência: B-001 Carga Horária: 26 horas semanais
Un. Adm: (013188) E.E. JUSCELINO K. DE OLIVEIRA
A Partir de: 27/01/2014 Até 22/12/2014

CONTRATO/SEDUC/10189/2014 DE:
13/02/2014
Processo Nº: 1000001456698
Contratado: (36798/14) ROZENIR PEREIRA DOS SANTOS
CPF: 496.011.481-91
Cargo/Função: (3506) CONTR.TEMP.FUNCAO PROF. HABILITADO
Referência: B-001 Carga Horária: 20 horas semanais
Un. Adm: (012661) E.E. JUSCELINO K. DE OLIVEIRA
A Partir de: 03/02/2014 Até 11/03/2014

CONTRATO/SEDUC/10190/2014 DE:
13/02/2014
Processo Nº: 1000001453709
Contratado: (36805/10) MARIA DA ANUNCIACAO MARQUES DA SILVA
CPF: 571.780.971-91
Cargo/Função: (3506) CONTR.TEMP.FUNCAO PROF. HABILITADO
Referência: B-001 Carga Horária: 20 horas semanais
Un. Adm: (040312) E.E. MONTEIRO LOBATO
A Partir de: 27/01/2014 Até 22/12/2014

CONTRATO/SEDUC/10191/2014 DE:
13/02/2014
Processo Nº: 1000001447264
Contratado: (36957/55) TANIA LUCIA DE MATOS
CPF: 396.267.761-53
Cargo/Função: (3506) CONTR.TEMP.FUNCAO PROF. HABILITADO
Referência: B-001 Carga Horária: 20 horas semanais
Un. Adm: (010987) E. E. D. WUNIBALDO TELLEUR
A Partir de: 27/01/2014 Até 22/12/2014

CONTRATO/SEDUC/10192/2014 DE:
13/02/2014
Processo Nº: 1000001454354
Contratado: (37004/11) ROMILDA LAURINDO OLIVEIRA GAWENDA
CPF: 454.935.021-00
Cargo/Função: (3506) CONTR.TEMP.FUNCAO PROF. HABILITADO
Referência: B-001 Carga Horária: 30 horas semanais
Un. Adm: (163694) C.E.J.A. "CREUSLI DE SOUZA RAMOS"
A Partir de: 13/01/2014 Até 16/02/2014

CONTRATO/SEDUC/10193/2014 DE:
13/02/2014
Processo Nº: 1000001446692
Contratado: (37080/7) DEIZE DIAS DA COSTA
CPF: 551.674.381-87
Cargo/Função: (3506) CONTR.TEMP.FUNCAO PROF. HABILITADO
Referência: B-001 Carga Horária: 30 horas semanais
Un. Adm: (154709) CENTRO DE FORM.DO PROFIS.DA EDUC.E ATEND.PES.

SURDA
A Partir de: 27/01/2014 Até 22/12/2014

CONTRATO/SEDUC/10194/2014 DE:
13/02/2014
Processo Nº: 1000001460867
Contratado: (37292/11) PENHA MOREIRA DE OLIVEIRA
CPF: 453.053.581-91
Cargo/Função: (3506) CONTR.TEMP.FUNCAO PROF. HABILITADO
Referência: B-001 Carga Horária: 20 horas semanais
Un. Adm: (013420) E.E. NOVA GALILEIA
A Partir de: 03/02/2014 Até 11/03/2014

CONTRATO/SEDUC/10195/2014 DE:
13/02/2014
Processo Nº: 1000001457241
Contratado: (37310/40) MARIA MADALENA FERREIRA SILVA
CPF: 352.410.471-15
Cargo/Função: (3506) CONTR.TEMP.FUNCAO PROF. HABILITADO
Referência: B-001 Carga Horária: 20 horas semanais
Un. Adm: (071765) E.E. DUNGA RODRIGUES
A Partir de: 03/02/2014 Até 11/03/2014

CONTRATO/SEDUC/10196/2014 DE:
13/02/2014
Processo Nº: 1000001448848
Contratado: (37384/35) JOSIMAR XAWAPAREMI TAPIRAPE
CPF: 535.538.021-20
Cargo/Função: (3506) CONTR.TEMP.FUNCAO PROF. HABILITADO
Referência: B-001 Carga Horária: 18 horas semanais
Un. Adm: (075710) E.E. INDIGENA TAPI ITAWA
A Partir de: 27/01/2014 Até 22/12/2014

CONTRATO/SEDUC/10197/2014 DE:
13/02/2014
Processo Nº: 1000001451602
Contratado: (37435/39) RUTH ALVES AMORIM DO NASCIMENTO
CPF: 970.171.598-53
Cargo/Função: (3506) CONTR.TEMP.FUNCAO PROF. HABILITADO
Referência: B-001 Carga Horária: 04 horas semanais

Un. Adm: (145769) E.E. FRANCISCA BARROS DE CARVALHO
A Partir de: 03/02/2014 Até 11/03/2014
CONTRATO/SEDUC/10198/2014 DE:
13/02/2014
Processo Nº: 1000001456919
Contratado: (38251/31) LUIZ DOMINGOS DE OLIVEIRA
CPF: 208.586.201-20
Cargo/Função: (3506) CONTR.TEMP.FUNCAO PROF. HABILITADO
Referência: B-001 Carga Horária: 05 horas semanais
Un. Adm: (012319) E.E. DEP. MILTON FIGUEIREDO
A Partir de: 03/02/2014 Até 11/03/2014
CONTRATO/SEDUC/10199/2014 DE:
13/02/2014
Processo Nº: 1000001451177
Contratado: (38928/23) NEUSA APARECIDA SEMENSATE
CPF: 474.090.889-15
Cargo/Função: (3506) CONTR.TEMP.FUNCAO PROF. HABILITADO
Referência: B-001 Carga Horária: 20 horas semanais
Un. Adm: (016454) E.E. LUCIENE CARDOSO DE OLIVEIRA
A Partir de: 27/01/2014 Até 22/12/2014
CONTRATO/SEDUC/10200/2014 DE:
13/02/2014
Processo Nº: 1000001445982
Contratado: (38993/38) NEURI PANSERA
CPF: 358.748.300-06
Cargo/Função: (3506) CONTR.TEMP.FUNCAO PROF. HABILITADO
Referência: B-001 Carga Horária: 21 horas semanais
Un. Adm: (016357) E.E. IRANY JAIME FARINA
A Partir de: 27/01/2014 Até 22/12/2014
CONTRATO/SEDUC/10201/2014 DE:
13/02/2014
Processo Nº: 1000001451274
Contratado: (39013/15) ENEUSA JOAQUINA SILVA MENEZES
CPF: 414.101.305-68
Cargo/Função: (3506) CONTR.TEMP.FUNCAO PROF. HABILITADO
Referência: B-001 Carga Horária: 09 horas semanais
Un. Adm: (155136) E.E. TARLEY ROSSI VILELA
A Partir de: 27/01/2014 Até 22/12/2014
CONTRATO/SEDUC/10202/2014 DE:
13/02/2014
Processo Nº: 1000001458248
Contratado: (39034/37) APARECIDA ELZA DAVID
CPF: 496.762.291-72
Cargo/Função: (3506) CONTR.TEMP.FUNCAO PROF. HABILITADO
Referência: B-001 Carga Horária: 20 horas semanais
Un. Adm: (020516) E.E. DR. MARIO DE CASTRO
A Partir de: 03/02/2014 Até 11/03/2014
CONTRATO/SEDUC/10203/2014 DE:
13/02/2014
Processo Nº: 1000001458382
Contratado: (39096/18) PAULO DOS SANTOS DIAS DE ARAUJO
CPF: 481.919.811-49
Cargo/Função: (3506) CONTR.TEMP.FUNCAO PROF. HABILITADO
Referência: B-001 Carga Horária: 20 horas semanais
Un. Adm: (012599) E.E. VIRGINIO NUNES FERRAZ JUNIOR
A Partir de: 03/02/2014 Até 11/03/2014
CONTRATO/SEDUC/10204/2014 DE:
13/02/2014
Processo Nº: 1000001456171
Contratado: (39124/41) BELIZARIA MARIA DOMINGOS COSTA
CPF: 537.451.241-20
Cargo/Função: (3506) CONTR.TEMP.FUNCAO PROF. HABILITADO
Referência: B-001 Carga Horária: 20 horas semanais
Un. Adm: (012319) E.E. DEP. MILTON FIGUEIREDO
A Partir de: 03/02/2014 Até 11/03/2014
CONTRATO/SEDUC/10205/2014 DE:
13/02/2014
Processo Nº: 1000001459388
Contratado: (39514/92) ADAUTO GARCIA HESPPORTE
CPF: 102.850.988-02
Cargo/Função: (3506) CONTR.TEMP.FUNCAO PROF. HABILITADO
Referência: B-001 Carga Horária: 12 horas semanais
Un. Adm: (015091) E.E. ANTONIO GROHS
A Partir de: 07/01/2014 Até 21/02/2014
CONTRATO/SEDUC/10206/2014 DE:
13/02/2014
Processo Nº: 1000001458127
Contratado: (39514/93) ADAUTO GARCIA HESPPORTE
CPF: 102.850.988-02
Cargo/Função: (3506) CONTR.TEMP.FUNCAO PROF. HABILITADO
Referência: B-001 Carga Horária: 13 horas semanais
Un. Adm: (015091) E.E. ANTONIO GROHS
A Partir de: 03/02/2014 Até 11/03/2014
CONTRATO/SEDUC/10207/2014 DE:
13/02/2014
Processo Nº: 1000001453670
Contratado: (39770/39) PEDRO FLAVIO AMORIM DA PENHA
CPF: 474.179.511-04
Cargo/Função: (3506) CONTR.TEMP.FUNCAO PROF. HABILITADO
Referência: B-001 Carga Horária: 13 horas semanais
Un. Adm: (012610) E.E. MARIA S. PEIXOTO MOURA
A Partir de: 27/01/2014 Até 22/12/2014
CONTRATO/SEDUC/10208/2014 DE:
13/02/2014
Processo Nº: 1000001459094
Contratado: (39951/32) NILZA DE FATIMA DAVID
CPF: 496.770.391-72
Cargo/Função: (3506) CONTR.TEMP.FUNCAO PROF. HABILITADO
Referência: B-001 Carga Horária: 20 horas semanais
Un. Adm: (020516) E.E. DR. MARIO DE CASTRO
A Partir de: 03/02/2014 Até 11/03/2014
CONTRATO/SEDUC/10209/2014 DE:
13/02/2014

Processo Nº: 1000001455409
Contratado: (40063/27) MARIA JORGE DA SILVA MABACO
CPF: 353.734.401-59
Cargo/Função: (3506) CONTR.TEMP.FUNCAO PROF. HABILITADO
Referência: B-001 Carga Horária: 12 horas semanais
Un. Adm: (117587) E.E. SANTANA DO TAQUARAL
A Partir de: 27/01/2014 Até 22/12/2014
CONTRATO/SEDUC/10210/2014 DE:
13/02/2014
Processo Nº: 1000001453351
Contratado: (40081/24) VILMA VASCONCELOS GOMES
CPF: 424.458.841-87
Cargo/Função: (3506) CONTR.TEMP.FUNCAO PROF. HABILITADO
Referência: B-001 Carga Horária: 08 horas semanais
Un. Adm: (010960) E.E. JOSE RODRIGUES DOS SANTOS
A Partir de: 27/01/2014 Até 22/12/2014
CONTRATO/SEDUC/10211/2014 DE:
13/02/2014
Processo Nº: 1000001444878
Contratado: (4049/5) EVA FERNANDES TORTOLA
CPF: 343.531.511-34
Cargo/Função: (3506) CONTR.TEMP.FUNCAO PROF. HABILITADO
Referência: B-001 Carga Horária: 24 horas semanais
Un. Adm: (012513) E.E. NAGIB SAAD
A Partir de: 27/01/2014 Até 22/12/2014
CONTRATO/SEDUC/10212/2014 DE:
13/02/2014
Processo Nº: 1000001452356
Contratado: (40789/55) LUCIANA ANGELICA MACHADO DA COSTA
CPF: 424.547.191-34
Cargo/Função: (3506) CONTR.TEMP.FUNCAO PROF. HABILITADO
Referência: B-001 Carga Horária: 10 horas semanais
Un. Adm: (012106) E.E. PROFª. ADALGISA DE BARROS
A Partir de: 07/01/2014 Até 16/02/2014
CONTRATO/SEDUC/10213/2014 DE:
13/02/2014
Processo Nº: 1000001446249
Contratado: (41028/2) ROSELIDA BENEDITA PINTO RIBEIRO
CPF: 536.594.061-04
Cargo/Função: (6050) AGENTE DESENV. ECON. SOCIAL
Referência: A-001 Carga Horária: 40 horas semanais
Un. Adm: (144452) GAB. DO SECRET. ADJ. EXECUTIVO
A Partir de: 06/01/2014 Até 31/12/2014
CONTRATO/SEDUC/10214/2014 DE:
13/02/2014
Processo Nº: 1000001458967
Contratado: (41280/41) ELIZABETH PINTO DE BARROS
CPF: 346.467.441-04
Cargo/Função: (3506) CONTR.TEMP.FUNCAO PROF. HABILITADO
Referência: B-001 Carga Horária: 20 horas semanais
Un. Adm: (009725) E.E. AGENOR FERREIRA LEO
A Partir de: 03/02/2014 Até 11/03/2014
CONTRATO/SEDUC/10215/2014 DE:
13/02/2014
Processo Nº: 1000001457501
Contratado: (41316/10) LUZENILDE LOPES DE CARVALHO
CPF: 603.893.891-53
Cargo/Função: (3506) CONTR.TEMP.FUNCAO PROF. HABILITADO
Referência: B-001 Carga Horária: 10 horas semanais
Un. Adm: (124052) E.E. LEONISIO LEMOS MELO
A Partir de: 27/01/2014 Até 22/12/2014
CONTRATO/SEDUC/10216/2014 DE:
13/02/2014
Processo Nº: 1000001448684
Contratado: (41429/19) ALZIRENE IPAREWAO TAPIRAPE
CPF: 581.989.891-53
Cargo/Função: (3506) CONTR.TEMP.FUNCAO PROF. HABILITADO
Referência: B-001 Carga Horária: 20 horas semanais
Un. Adm: (075710) E.E. INDIGENA TAPI ITAWA
A Partir de: 27/01/2014 Até 22/12/2014
CONTRATO/SEDUC/10217/2014 DE:
13/02/2014
Processo Nº: 1000001458244
Contratado: (41688/32) ESMOEL MOISES BRANDAO
CPF: 429.179.051-15
Cargo/Função: (3506) CONTR.TEMP.FUNCAO PROF. HABILITADO
Referência: B-001 Carga Horária: 16 horas semanais
Un. Adm: (009440) E.E. LEOVEGILDO DE MELO
A Partir de: 03/02/2014 Até 11/03/2014
CONTRATO/SEDUC/10218/2014 DE:
13/02/2014
Processo Nº: 1000001450604
Contratado: (42373/9) JOANA MADALENA SEMPREBOM NEGRINI
CPF: 303.208.361-34
Cargo/Função: (3468) TECNICO ADMINISTRATIVO EDUCACIONAL
Referência: A-001 Carga Horária: 30 horas semanais
Un. Adm: (016365) E.E. KREEN AKARORE
A Partir de: 27/01/2014 Até 22/12/2014
CONTRATO/SEDUC/10219/2014 DE:
13/02/2014
Processo Nº: 1000001456017
Contratado: (43571/14) AZENIL DA SILVA FERREIRA DA LUZ
CPF: 363.075.301-97
Cargo/Função: (3506) CONTR.TEMP.FUNCAO PROF. HABILITADO
Referência: B-001 Carga Horária: 20 horas semanais
Un. Adm: (012149) E.E. MANOEL GOMES
A Partir de: 03/02/2014 Até 11/03/2014
CONTRATO/SEDUC/10220/2014 DE:
13/02/2014
Processo Nº: 1000001455789
Contratado: (45001/35) APARECIDA BERTOLINO DA SILVA INOCENCIO
CPF: 571.592.701-34
Cargo/Função: (3506) CONTR.TEMP.FUNCAO PROF. HABILITADO

Referência: B-001 Carga Horária: 30 horas semanais
Un. Adm: (013897) E.E. ZELIA COSTA DE ALMEIDA
A Partir de: 27/01/2014 Até 22/12/2014
CONTRATO/SEDUC/10221/2014 DE:
13/02/2014

Processo Nº: 1000001448105
Contratado: (45385/10) SANTINA FERREIRA DA SILVA
CPF: 411.837.701-20
Cargo/Função: (3476) APOIO ADM. EDUCACIONAL-ELEMENTAR
Referência: A-001 Carga Horária: 30 horas semanais
Un. Adm: (076198) E.E. PAULO FREIRE
A Partir de: 30/01/2014 Até 22/12/2014
CONTRATO/SEDUC/10222/2014 DE:
13/02/2014

Processo Nº: 1000001448074
Contratado: (45428/22) JOANA GARCIA CAMPANHA
CPF: 663.305.729-68
Cargo/Função: (3506) CONTR.TEMP.FUNCAO PROF. HABILITADO
Referência: B-001 Carga Horária: 17 horas semanais
Un. Adm: (015903) E.E. MIN. PETRONIO PORTELA NUNES
A Partir de: 27/01/2014 Até 22/12/2014
CONTRATO/SEDUC/10223/2014 DE:
13/02/2014

Processo Nº: 1000001448813
Contratado: (45447/17) MARIA PETRONILIA BENTO DE SOUSA
CPF: 427.910.903-63
Cargo/Função: (3506) CONTR.TEMP.FUNCAO PROF. HABILITADO
Referência: B-001 Carga Horária: 30 horas semanais
Un. Adm: (040312) E.E. MONTEIRO LOBATO
A Partir de: 27/01/2014 Até 22/12/2014
CONTRATO/SEDUC/10224/2014 DE:
13/02/2014

Processo Nº: 1000001457573
Contratado: (45556/17) WANDIR DA SILVA
CPF: 533.904.821-72
Cargo/Função: (3506) CONTR.TEMP.FUNCAO PROF. HABILITADO
Referência: B-001 Carga Horária: 07 horas semanais
Un. Adm: (158828) E.E. "WALDIR BENTO DA COSTA"
A Partir de: 27/01/2014 Até 22/12/2014
CONTRATO/SEDUC/10225/2014 DE:
13/02/2014

Processo Nº: 1000001457349
Contratado: (45718/37) NUBIA MARIA DE LIMA DA ROSA
CPF: 665.262.484-20
Cargo/Função: (3506) CONTR.TEMP.FUNCAO PROF. HABILITADO
Referência: B-001 Carga Horária: 22 horas semanais
Un. Adm: (012211) E.E. MERCEDES DE PAULA SODA
A Partir de: 03/02/2014 Até 11/03/2014
CONTRATO/SEDUC/10226/2014 DE:
13/02/2014

Processo Nº: 1000001453699
Contratado: (45905/18) LAURA LEAO
CPF: 326.267.031-68
Cargo/Função: (3506) CONTR.TEMP.FUNCAO PROF. HABILITADO
Referência: B-001 Carga Horária: 20 horas semanais
Un. Adm: (040312) E.E. MONTEIRO LOBATO
A Partir de: 27/01/2014 Até 22/12/2014
CONTRATO/SEDUC/10227/2014 DE:
13/02/2014

Processo Nº: 1000001445769
Contratado: (45917/24) EUDOCIO BARBOSA MARTINS
CPF: 107.742.621-68
Cargo/Função: (3506) CONTR.TEMP.FUNCAO PROF. HABILITADO
Referência: B-001 Carga Horária: 26 horas semanais
Un. Adm: (012513) E.E. NAGIB SAAD
A Partir de: 27/01/2014 Até 22/12/2014
CONTRATO/SEDUC/10228/2014 DE:
13/02/2014

Processo Nº: 1000001448527
Contratado: (45997/16) ELENIR PORTO DE FIGUEIREDO
CPF: 143.324.421-72
Cargo/Função: (3506) CONTR.TEMP.FUNCAO PROF. HABILITADO
Referência: B-001 Carga Horária: 18 horas semanais
Un. Adm: (114553) E.E. Pe. JOHANNES BERTHOLD HENNING
A Partir de: 27/01/2014 Até 22/12/2014
CONTRATO/SEDUC/10229/2014 DE:
13/02/2014

Processo Nº: 1000001452027
Contratado: (46438/13) RENALDO FERREIRA SOARES
CPF: 567.734.981-04
Cargo/Função: (3506) CONTR.TEMP.FUNCAO PROF. HABILITADO
Referência: B-001 Carga Horária: 03 horas semanais
Un. Adm: (016594) E.E. PRES. TANCREDO DE A. NEVES
A Partir de: 27/01/2014 Até 22/12/2014
CONTRATO/SEDUC/10230/2014 DE:
13/02/2014

Processo Nº: 1000001460793
Contratado: (46466/26) SUZELEI CRISTINA ARAGAO
CPF: 884.021.349-04
Cargo/Função: (3506) CONTR.TEMP.FUNCAO PROF. HABILITADO
Referência: B-001 Carga Horária: 15 horas semanais
Un. Adm: (013404) E.E. DES. MILTON ARMANDO POMPEU DE BARROS
A Partir de: 03/02/2014 Até 11/03/2014
CONTRATO/SEDUC/10231/2014 DE:
13/02/2014

Processo Nº: 1000001458922
Contratado: (46568/35) SOLANGE HAMARSTROM DA SILVA BUSANELLO
CPF: 770.896.500-49
Cargo/Função: (3506) CONTR.TEMP.FUNCAO PROF. HABILITADO
Referência: B-001 Carga Horária: 10 horas semanais
Un. Adm: (015091) E.E. ANTONIO GROHS
A Partir de: 03/02/2014 Até 11/03/2014
CONTRATO/SEDUC/10232/2014 DE: 13/02/2014

Processo Nº: 1000001447480
Contratado: (46703/32) REGINA ELISA DA SILVA
CPF: 616.131.001-59
Cargo/Função: (3506) CONTR.TEMP.FUNCAO PROF. HABILITADO
Referência: B-001 Carga Horária: 14 horas semanais
Un. Adm: (097012) E. E. JOSE APARECIDO RIBEIRO
A Partir de: 27/01/2014 Até 22/12/2014
CONTRATO/SEDUC/10233/2014 DE:
13/02/2014

Processo Nº: 1000001456852
Contratado: (46766/53) BENISIA SCHEID OHLAND
CPF: 573.730.869-34
Cargo/Função: (3506) CONTR.TEMP.FUNCAO PROF. HABILITADO
Referência: B-001 Carga Horária: 14 horas semanais
Un. Adm: (154156) E.E. PAULO FREIRE
A Partir de: 07/01/2014 Até 24/02/2014
CONTRATO/SEDUC/10234/2014 DE:
13/02/2014

Processo Nº: 1000001445079
Contratado: (46795/44) TANIA REGINA CAMPOS DA CONCEICAO
CPF: 346.037.431-49
Cargo/Função: (3506) CONTR.TEMP.FUNCAO PROF. HABILITADO
Referência: B-001 Carga Horária: 25 horas semanais
Un. Adm: (015407) E.E. DOMINGOS BRIANTE
A Partir de: 27/01/2014 Até 22/12/2014
CONTRATO/SEDUC/10235/2014 DE:
13/02/2014

Processo Nº: 1000001455446
Contratado: (46989/12) NEIDE APARECIDA BARBOSA
CPF: 794.405.849-04
Cargo/Função: (3506) CONTR.TEMP.FUNCAO PROF. HABILITADO
Referência: B-001 Carga Horária: 30 horas semanais
Un. Adm: (021644) E.E. PROF. CARLOS PEREIRA BARBOSA
A Partir de: 03/02/2014 Até 11/03/2014
CONTRATO/SEDUC/10236/2014 DE:
13/02/2014

Processo Nº: 1000001457283
Contratado: (47067/39) ROGERIO LIMA BARBOSA
CPF: 211.595.994-91
Cargo/Função: (3506) CONTR.TEMP.FUNCAO PROF. HABILITADO
Referência: B-001 Carga Horária: 20 horas semanais
Un. Adm: (071765) E.E. DUNGA RODRIGUES
A Partir de: 03/02/2014 Até 11/03/2014
CONTRATO/SEDUC/10237/2014 DE:
13/02/2014

Processo Nº: 1000001448228
Contratado: (47567/39) CREUZANE CONCEICAO DE ALMEIDA
CPF: 483.715.641-04
Cargo/Função: (3506) CONTR.TEMP.FUNCAO PROF. HABILITADO
Referência: B-001 Carga Horária: 26 horas semanais
Un. Adm: (012556) E.E. SANTA CLAUDINA
A Partir de: 27/01/2014 Até 22/12/2014
CONTRATO/SEDUC/10238/2014 DE:
13/02/2014

Processo Nº: 1000001444860
Contratado: (47691/20) CLAUDIA SILVIA FERNANDES BATISTA
CPF: 076.218.708-50
Cargo/Função: (3506) CONTR.TEMP.FUNCAO PROF. HABILITADO
Referência: B-001 Carga Horária: 20 horas semanais
Un. Adm: (011088) E.E. ODORICO LEOCARIO ROSA
A Partir de: 27/01/2014 Até 22/12/2014
CONTRATO/SEDUC/10239/2014 DE:
13/02/2014

Processo Nº: 1000001457261
Contratado: (47701/22) WANDERLEIA DE ASSUNCAO PEDRA
CPF: 703.094.696-00
Cargo/Função: (3476) APOIO ADM. EDUCACIONAL-ELEMENTAR
Referência: A-001 Carga Horária: 30 horas semanais
Un. Adm: (015920) E.E. - ANTONIO HORTOLLANI
A Partir de: 03/02/2014 Até 11/03/2014
CONTRATO/SEDUC/10240/2014 DE:
13/02/2014

Processo Nº: 1000001452819
Contratado: (47741/58) LEIDMAR GERVASIO MENDES
CPF: 626.799.881-91
Cargo/Função: (3506) CONTR.TEMP.FUNCAO PROF. HABILITADO
Referência: B-001 Carga Horária: 26 horas semanais
Un. Adm: (069523) E.E. CONQUISTA D'OESTE
A Partir de: 03/02/2014 Até 22/12/2014
CONTRATO/SEDUC/10241/2014 DE:
13/02/2014

Processo Nº: 1000001458511
Contratado: (48124/31) SERGIO EDMUNDO DE ALBUQUERQUE
CPF: 452.872.011-68
Cargo/Função: (3506) CONTR.TEMP.FUNCAO PROF. HABILITADO
Referência: B-001 Carga Horária: 12 horas semanais
Un. Adm: (009709) E.E. MARIANA LUIZA MOREIRA
A Partir de: 03/02/2014 Até 11/03/2014
CONTRATO/SEDUC/10242/2014 DE:
13/02/2014

Processo Nº: 1000001448513
Contratado: (48265/34) ANA MARIA LIBARDI
CPF: 788.058.561-34
Cargo/Função: (3506) CONTR.TEMP.FUNCAO PROF. HABILITADO
Referência: B-001 Carga Horária: 20 horas semanais
Un. Adm: (015890) E.E. PATRIARCA DA INDEPENDENCIA
A Partir de: 27/01/2014 Até 22/12/2014
CONTRATO/SEDUC/10243/2014 DE:
13/02/2014

Processo Nº: 1000001449427
Contratado: (48900/14) SOLANGE ZARTH
CPF: 763.384.871-53
Cargo/Função: (3506) CONTR.TEMP.FUNCAO PROF. HABILITADO

Referência: B-001 Carga Horária: 10 horas semanais
Un. Adm: (044270) E.E. 13 DE MAIO
A Partir de: 27/01/2014 Até 22/12/2014
CONTRATO/SEDUC/10244/2014 DE:
13/02/2014
Processo Nº: 1000001453103
Contratado: (48944/31) ANSELMO SANTOS DE ARRUDA
CPF: 780.738.801-30
Cargo/Função: (3506) CONTR.TEMP.FUNCAO PROF. HABILITADO
Referência: B-001 Carga Horária: 03 horas semanais
Un. Adm: (012610) E.E. MARIA S. PEIXOTO MOURA
A Partir de: 27/01/2014 Até 22/12/2014
CONTRATO/SEDUC/10245/2014 DE:
13/02/2014
Processo Nº: 1000001453758
Contratado: (48944/32) ANSELMO SANTOS DE ARRUDA
CPF: 780.738.801-30
Cargo/Função: (3506) CONTR.TEMP.FUNCAO PROF. HABILITADO
Referência: B-001 Carga Horária: 18 horas semanais
Un. Adm: (012610) E.E. MARIA S. PEIXOTO MOURA
A Partir de: 27/01/2014 Até 22/11/2014
CONTRATO/SEDUC/10246/2014 DE:
13/02/2014
Processo Nº: 1000001450824
Contratado: (49143/33) JOAO BATISTA RIBEIRO DE SOUZA
CPF: 569.761.271-00
Cargo/Função: (3476) APOIO ADM. EDUCACIONAL-ELEMENTAR
Referência: A-001 Carga Horária: 30 horas semanais
Un. Adm: (010235) E.E. TANCREDO DE ALMEIDA MENDES
A Partir de: 01/02/2014 Até 11/03/2014
CONTRATO/SEDUC/10247/2014 DE:
13/02/2014
Processo Nº: 1000001457133
Contratado: (49292/49) ELENIR DE ARRUDA ROJA
CPF: 361.684.831-87
Cargo/Função: (3506) CONTR.TEMP.FUNCAO PROF. HABILITADO
Referência: B-001 Carga Horária: 21 horas semanais
Un. Adm: (071765) E.E. DUNGA RODRIGUES
A Partir de: 03/02/2014 Até 11/03/2014
CONTRATO/SEDUC/10248/2014 DE:
13/02/2014
Processo Nº: 1000001458915
Contratado: (49340/31) CLEUSA APARECIDA RODRIGUES
CPF: 363.632.279-68
Cargo/Função: (3506) CONTR.TEMP.FUNCAO PROF. HABILITADO
Referência: B-001 Carga Horária: 30 horas semanais
Un. Adm: (009725) E.E. AGENOR FERREIRA LEAO
A Partir de: 03/02/2014 Até 11/03/2014
PUBLICADA, REGISTRADA, CUMpra-SE.
Cuiabá-MT, 13 de Fevereiro de 2014.
Rosa Neide Sandes de Almeida
Secretário de Estado de Educação

O Secretário de Estado de Educação no uso de suas atribuições que lhes são conferidas por lei,
Resolve: CANCELAR
Objeto: CONTRATAÇÃO TEMPORARIA POR MOTIVO DE URGÊNCIA
CONTRATO/SEDUC/10249/2014 DE:
13/02/2014
Processo Nº: 1000001313011
Contratado: (49972/28) NOILI APARECIDA DE SOUZA
CPF: 617.834.129-68
Cargo/Função: (3506) CONTR.TEMP.FUNCAO PROF. HABILITADO
Un. Adm: (038598) E.E. IGNACIO SCHEVINSKI FILHO
Em: 20/12/2013
CONTRATO/SEDUC/10250/2014 DE:
13/02/2014
Processo Nº: 1000001345568
Contratado: (49972/31) NOILI APARECIDA DE SOUZA
CPF: 617.834.129-68
Cargo/Função: (3506) CONTR.TEMP.FUNCAO PROF. HABILITADO
Un. Adm: (038598) E.E. IGNACIO SCHEVINSKI FILHO
Em: 20/12/2013
CONTRATO/SEDUC/10251/2014 DE:
13/02/2014
Processo Nº: 1000001354031
Contratado: (49972/33) NOILI APARECIDA DE SOUZA
CPF: 617.834.129-68
Cargo/Função: (3506) CONTR.TEMP.FUNCAO PROF. HABILITADO
Un. Adm: (038598) E.E. IGNACIO SCHEVINSKI FILHO
Em: 20/12/2013
PUBLICADA, REGISTRADA, CUMpra-SE.
Cuiabá-MT, 13 de Fevereiro de 2014.
Rosa Neide Sandes de Almeida
Secretário de Estado de Educação

O Secretário de Estado de Educação no uso de suas atribuições que lhes são conferidas por lei,
Resolve: AUTORIZAR
Objeto: CONTRATAÇÃO TEMPORARIA POR MOTIVO DE URGÊNCIA
CONTRATO/SEDUC/10252/2014 DE:
13/02/2014
Processo Nº: 1000001445369
Contratado: (50353/42) IMACULADA CANDIDA DE PINHO
CPF: 451.733.036-20
Cargo/Função: (3506) CONTR.TEMP.FUNCAO PROF. HABILITADO
Referência: B-001 Carga Horária: 20 horas semanais
Un. Adm: (075116) E.E. DE ENSINO ESPECIAL LUZ DO SABER
A Partir de: 27/01/2014 Até 22/12/2014
CONTRATO/SEDUC/10253/2014 DE:
13/02/2014
Processo Nº: 1000001458895
Contratado: (50596/29) JOAO DE DEUS ALMEIDA DE SOUZA

CPF: 230.193.011-49
Cargo/Função: (3506) CONTR.TEMP.FUNCAO PROF. HABILITADO
Referência: B-001 Carga Horária: 20 horas semanais
Un. Adm: (020516) E.E. DR. MARIO DE CASTRO
A Partir de: 03/02/2014 Até 11/03/2014
CONTRATO/SEDUC/10254/2014 DE:
13/02/2014
Processo Nº: 1000001459019
Contratado: (51492/36) DANIELA LINA DA COSTA SOUZA
CPF: 535.257.011-87
Cargo/Função: (3506) CONTR.TEMP.FUNCAO PROF. HABILITADO
Referência: B-001 Carga Horária: 06 horas semanais
Un. Adm: (173509) E. E. HENRIQUE JOSE TRINDADE
A Partir de: 27/01/2014 Até 22/12/2014
CONTRATO/SEDUC/10255/2014 DE:
13/02/2014
Processo Nº: 1000001454445
Contratado: (51492/37) DANIELA LINA DA COSTA SOUZA
CPF: 535.257.011-87
Cargo/Função: (3506) CONTR.TEMP.FUNCAO PROF. HABILITADO
Referência: B-001 Carga Horária: 20 horas semanal
Un. Adm: (173509) E. E. HENRIQUE JOSE TRINDADE
A Partir de: 27/01/2014 Até 22/12/2014
CONTRATO/SEDUC/10256/2014 DE:
13/02/2014
Processo Nº: 1000001456736
Contratado: (51541/65) LEVINA MOREIRA LOPES
CPF: 393.574.811-68
Cargo/Função: (3506) CONTR.TEMP.FUNCAO PROF. HABILITADO
Referência: B-001 Carga Horária: 20 horas semanais
Un. Adm: (104248) E.E. JAIME VERISSIMO DE CAMPOS JR. - JAIMINHO
A Partir de: 15/01/2014 Até 24/02/2014
CONTRATO/SEDUC/10257/2014 DE:
13/02/2014
Processo Nº: 1000001445551
Contratado: (51543/21) IZABEL CRISTINA SOUSA AQUINO CARLOS
CPF: 424.197.191-15
Cargo/Função: (3506) CONTR.TEMP.FUNCAO PROF. HABILITADO
Referência: B-001 Carga Horária: 20 horas semanais
Un. Adm: (011142) E.E. EMANUEL PINHEIRO
A Partir de: 27/01/2014 Até 22/12/2014
CONTRATO/SEDUC/10258/2014 DE:
13/02/2014
Processo Nº: 1000001452316
Contratado: (51577/28) JOANA DE BRITO MIRANDA
CPF: 487.264.941-91
Cargo/Função: (3506) CONTR.TEMP.FUNCAO PROF. HABILITADO
Referência: B-001 Carga Horária: 08 horas semanais
Un. Adm: (009539) E.E. GUSTAVO DUTRA
A Partir de: 27/01/2014 Até 22/12/2014
CONTRATO/SEDUC/10259/2014 DE:
13/02/2014
Processo Nº: 1000001456697
Contratado: (51828/51) MARIA BENEDITA RONDON
CPF: 362.517.551-72
Cargo/Função: (3506) CONTR.TEMP.FUNCAO PROF. HABILITADO
Referência: B-001 Carga Horária: 20 horas semanais
Un. Adm: (012661) E.E. JUSCELINO K. DE OLIVEIRA
A Partir de: 03/02/2014 Até 11/03/2014
CONTRATO/SEDUC/10260/2014 DE:
13/02/2014
Processo Nº: 1000001447095
Contratado: (52312/10) MAURI COSTA
CPF: 181.851.269-68
Cargo/Função: (3506) CONTR.TEMP.FUNCAO PROF. HABILITADO
Referência: B-001 Carga Horária: 30 horas semanais
Un. Adm: (060267) C.A.P.D.V. DE MATO GROSSO-CAP/MT
A Partir de: 27/01/2014 Até 22/12/2014
CONTRATO/SEDUC/10261/2014 DE:
13/02/2014
Processo Nº: 1000001450807
Contratado: (52817/13) ROSA MARIA MARQUES RIBEIRO
CPF: 616.731.371-72
Cargo/Função: (3506) CONTR.TEMP.FUNCAO PROF. HABILITADO
Referência: B-001 Carga Horária: 26 horas semanais
Un. Adm: (172081) E.E. "FLORESTAN FERNANDES"
A Partir de: 27/01/2014 Até 22/12/2014
CONTRATO/SEDUC/10262/2014 DE:
13/02/2014
Processo Nº: 1000001446878
Contratado: (53312/3) LUCIMAR GONCALINA DE CAMPOS MONTEIRO
CPF: 474.402.441-68
Cargo/Função: (3506) CONTR.TEMP.FUNCAO PROF. HABILITADO
Referência: B-001 Carga Horária: 30 horas semanais
Un. Adm: (060267) C.A.P.D.V. DE MATO GROSSO-CAP/MT
A Partir de: 27/01/2014 Até 22/12/2014
CONTRATO/SEDUC/10263/2014 DE:
13/02/2014
Processo Nº: 1000001446057
Contratado: (53369/8) NUREMBERG RODRIGUES DE FREITAS
CPF: 447.525.471-04
Cargo/Função: (3506) CONTR.TEMP.FUNCAO PROF. HABILITADO
Referência: B-001 Carga Horária: 08 horas semanais
Un. Adm: (015504) E.E. E MUNDO NOVO
A Partir de: 27/01/2014 Até 22/12/2014
CONTRATO/SEDUC/10264/2014 DE:
13/02/2014
Processo Nº: 1000001458537
Contratado: (53413/21) NILSON JOSE ALVES NEGRAO
CPF: 080.817.191-72
Cargo/Função: (3506) CONTR.TEMP.FUNCAO PROF. HABILITADO
Referência: B-001 Carga Horária: 04 horas semanais
Un. Adm: (009709) E.E. MARIANA LUIZA MOREIRA

A Partir de: 03/02/2014 Até 11/03/2014
CONTRATO/SEDUC/10265/2014 DE:
 13/02/2014
 Processo Nº: 1000001456922
 Contratado: (53528/23) CLEONICE ISABEL DUARTE MACIEL
 CPF: 808.592.591-53
 Cargo/Função: (3506) CONTR.TEMP.FUNCAO PROF. HABILITADO
 Referência: B-001 Carga Horária: 05 horas semanais
 Un. Adm: (012319) E.E. DEP. MILTON FIGUEIREDO
 A Partir de: 03/02/2014 Até 11/03/2014

CONTRATO/SEDUC/10266/2014 DE:
 13/02/2014
 Processo Nº: 1000001447801
 Contratado: (53933/43) JOCILEIDE SANTIAGO RODRIGUES
 CPF: 522.536.191-91
 Cargo/Função: (3506) CONTR.TEMP.FUNCAO PROF. HABILITADO
 Referência: B-001 Carga Horária: 20 horas semanais
 Un. Adm: (163660) E.E. "ANA MARIA TISSIANI DE OLIVEIRA"
 A Partir de: 27/01/2014 Até 22/12/2014

CONTRATO/SEDUC/10267/2014 DE:
 13/02/2014
 Processo Nº: 1000001459444
 Contratado: (53969/59) JOSE ALVES DOS SANTOS
 CPF: 063.765.238-03
 Cargo/Função: (3506) CONTR.TEMP.FUNCAO PROF. HABILITADO
 Referência: B-001 Carga Horária: 18 horas semanais
 Un. Adm: (011045) E.E. PROFª. ELIZABETH DE FREITAS MAGALHAES
 A Partir de: 03/02/2014 Até 11/03/2014

CONTRATO/SEDUC/10268/2014 DE:
 13/02/2014
 Processo Nº: 1000001456357
 Contratado: (53969/60) JOSE ALVES DOS SANTOS
 CPF: 063.765.238-03
 Cargo/Função: (3506) CONTR.TEMP.FUNCAO PROF. HABILITADO
 Referência: B-001 Carga Horária: 12 horas semanais
 Un. Adm: (011045) E.E. PROFª. ELIZABETH DE FREITAS MAGALHAES
 A Partir de: 03/02/2014 Até 24/02/2014

CONTRATO/SEDUC/10269/2014 DE:
 13/02/2014
 Processo Nº: 1000001445492
 Contratado: (54021/49) VERA LUCIA ALVES DE ARAUJO
 CPF: 488.466.861-87
 Cargo/Função: (3506) CONTR.TEMP.FUNCAO PROF. HABILITADO
 Referência: B-001 Carga Horária: 13 horas semanais
 Un. Adm: (014532) E.E. SAGRADO CORAÇÃO DE JESUS
 A Partir de: 27/01/2014 Até 22/12/2014

CONTRATO/SEDUC/10270/2014 DE:
 13/02/2014
 Processo Nº: 1000001457752
 Contratado: (54255/13) BERENICE DOURADO BRASIL FONTES
 CPF: 667.056.491-00
 Cargo/Função: (3506) CONTR.TEMP.FUNCAO PROF. HABILITADO
 Referência: B-001 Carga Horária: 10 horas semanais
 Un. Adm: (010960) E.E. JOSE RODRIGUES DOS SANTOS
 A Partir de: 27/01/2014 Até 22/12/2014

CONTRATO/SEDUC/10271/2014 DE:
 13/02/2014
 Processo Nº: 1000001454945
 Contratado: (54367/34) JOVAIL SOARES DE CARVALHO
 CPF: 419.915.401-91
 Cargo/Função: (3506) CONTR.TEMP.FUNCAO PROF. HABILITADO
 Referência: B-001 Carga Horária: 20 horas semanais
 Un. Adm: (075116) E.E. DE ENSINO ESPECIAL LUZ DO SABER
 A Partir de: 27/01/2014 Até 22/12/2014

CONTRATO/SEDUC/10272/2014 DE:
 13/02/2014
 Processo Nº: 1000001456235
 Contratado: (54467/50) EMILIA FRANCISCA FERREIRA
 CPF: 344.595.531-04
 Cargo/Função: (3506) CONTR.TEMP.FUNCAO PROF. HABILITADO
 Referência: B-001 Carga Horária: 18 horas semanais
 Un. Adm: (009610) E.E. ANTONIO EPAMINONDAS
 A Partir de: 27/01/2014 Até 22/12/2014

CONTRATO/SEDUC/10273/2014 DE:
 13/02/2014
 Processo Nº: 1000001458580
 Contratado: (54624/20) ROSILDA ARAUJO VERNOCCHI
 CPF: 506.583.441-53
 Cargo/Função: (3506) CONTR.TEMP.FUNCAO PROF. HABILITADO
 Referência: B-001 Carga Horária: 10 horas semanais
 Un. Adm: (009709) E.E. MARIANA LUIZA MOREIRA
 A Partir de: 03/02/2014 Até 11/03/2014

CONTRATO/SEDUC/10274/2014 DE:
 13/02/2014
 Processo Nº: 1000001450259
 Contratado: (54837/19) AMARILDO SANCHES
 CPF: 419.405.392-34
 Cargo/Função: (3506) CONTR.TEMP.FUNCAO PROF. HABILITADO
 Referência: B-001 Carga Horária: 10 horas semanais
 Un. Adm: (155136) E.E. TARLEY ROSSI VILELA
 A Partir de: 27/01/2014 Até 22/12/2014

CONTRATO/SEDUC/10275/2014 DE:
 13/02/2014
 Processo Nº: 1000001446078
 Contratado: (54859/67) VALMIRA RIBEIRO DE SOUZA
 CPF: 776.678.321-53
 Cargo/Função: (3506) CONTR.TEMP.FUNCAO PROF. HABILITADO
 Referência: B-001 Carga Horária: 04 horas semanais
 Un. Adm: (013170) E.E. DEP. JOAO EVARISTO CURVO
 A Partir de: 27/01/2014 Até 22/12/2014

CONTRATO/SEDUC/10276/2014 DE:
 13/02/2014
 Processo Nº: 1000001459665

Contratado: (54860/10) ROSELENE SOARES DOS SANTOS
 CPF: 603.744.621-00
 Cargo/Função: (3506) CONTR.TEMP.FUNCAO PROF. HABILITADO
 Referência: B-001 Carga Horária: 30 horas semanais
 Un. Adm: (117587) E.E. SANTANA DO TAQUARAL
 A Partir de: 27/01/2014 Até 22/12/2014

CONTRATO/SEDUC/10277/2014 DE:
 13/02/2014
 Processo Nº: 1000001458106
 Contratado: (55255/27) MARIZETE ROSA CORREA FERNANDES
 CPF: 781.785.091-72
 Cargo/Função: (3506) CONTR.TEMP.FUNCAO PROF. HABILITADO
 Referência: B-001 Carga Horária: 20 horas semanais
 Un. Adm: (012742) E.E. MARIA HELENA DE ARAUJO BASTOS
 A Partir de: 03/02/2014 Até 11/03/2014

CONTRATO/SEDUC/10278/2014 DE:
 13/02/2014
 Processo Nº: 1000001455057
 Contratado: (55300/19) NARCISO PEDROSO DA SILVA
 CPF: 594.053.841-04
 Cargo/Função: (3506) CONTR.TEMP.FUNCAO PROF. HABILITADO
 Referência: B-001 Carga Horária: 18 horas semanais
 Un. Adm: (009610) E.E. ANTONIO EPAMINONDAS
 A Partir de: 27/01/2014 Até 22/12/2014

CONTRATO/SEDUC/10279/2014 DE:
 13/02/2014
 Processo Nº: 1000001452543
 Contratado: (55320/38) MARILIA GONCALVES DE ARAUJO
 CPF: 474.176.501-63
 Cargo/Função: (3506) CONTR.TEMP.FUNCAO PROF. HABILITADO
 Referência: B-001 Carga Horária: 20 horas semanais
 Un. Adm: (117587) E.E. SANTANA DO TAQUARAL
 A Partir de: 27/01/2014 Até 22/12/2014

CONTRATO/SEDUC/10280/2014 DE:
 13/02/2014
 Processo Nº: 1000001450108
 Contratado: (55349/12) GICELIA GONCALINA SANTANA DE ALMEIDA
 CPF: 482.753.521-34
 Cargo/Função: (3506) CONTR.TEMP.FUNCAO PROF. HABILITADO
 Referência: B-001 Carga Horária: 20 horas semanais
 Un. Adm: (075116) E.E. DE ENSINO ESPECIAL LUZ DO SABER
 A Partir de: 29/01/2014 Até 22/12/2014

CONTRATO/SEDUC/10281/2014 DE:
 13/02/2014
 Processo Nº: 1000001458170
 Contratado: (55363/35) ADRIANE CANDIDA DA SILVA
 CPF: 796.558.901-04
 Cargo/Função: (3506) CONTR.TEMP.FUNCAO PROF. HABILITADO
 Referência: B-001 Carga Horária: 30 horas semanais
 Un. Adm: (020516) E.E. DR. MARIO DE CASTRO
 A Partir de: 03/02/2014 Até 11/03/2014

CONTRATO/SEDUC/10282/2014 DE:
 13/02/2014
 Processo Nº: 1000001446637
 Contratado: (55464/29) GENECI BENTO SOUZA
 CPF: 044.826.248-70
 Cargo/Função: (3506) CONTR.TEMP.FUNCAO PROF. HABILITADO
 Referência: B-001 Carga Horária: 26 horas semanais
 Un. Adm: (016411) E.E. 19 DE JULHO
 A Partir de: 27/01/2014 Até 22/12/2014

CONTRATO/SEDUC/10283/2014 DE:
 13/02/2014
 Processo Nº: 1000001457339
 Contratado: (55531/43) MARIA CONCEICAO DA SILVA BARROS
 CPF: 805.906.081-34
 Cargo/Função: (3506) CONTR.TEMP.FUNCAO PROF. HABILITADO
 Referência: B-001 Carga Horária: 18 horas semanais
 Un. Adm: (012211) E.E. MERCEDES DE PAULA SODA
 A Partir de: 03/02/2014 Até 11/03/2014

CONTRATO/SEDUC/10284/2014 DE:
 13/02/2014
 Processo Nº: 1000001444867
 Contratado: (55643/12) MARIA LUCIA LOPES RIBEIRO DA SILVA
 CPF: 481.975.991-49
 Cargo/Função: (3506) CONTR.TEMP.FUNCAO PROF. HABILITADO
 Referência: B-001 Carga Horária: 20 horas semanais
 Un. Adm: (011088) E.E. ODORICO LEOCARIO ROSA
 A Partir de: 27/01/2014 Até 22/12/2014

CONTRATO/SEDUC/10285/2014 DE:
 13/02/2014
 Processo Nº: 1000001452768
 Contratado: (55788/40) SIRLEI RODRIGUES LOPES
 CPF: 593.472.601-34
 Cargo/Função: (3506) CONTR.TEMP.FUNCAO PROF. HABILITADO
 Referência: B-001 Carga Horária: 30 horas semanais
 Un. Adm: (010960) E.E. JOSE RODRIGUES DOS SANTOS
 A Partir de: 03/02/2014 Até 22/12/2014

CONTRATO/SEDUC/10286/2014 DE:
 13/02/2014
 Processo Nº: 1000001459493
 Contratado: (55816/49) VILMA CURTEZ DA SILVA
 CPF: 384.826.571-00
 Cargo/Função: (3506) CONTR.TEMP.FUNCAO PROF. HABILITADO
 Referência: B-001 Carga Horária: 14 horas semanais
 Un. Adm: (011045) E.E. PROFª. ELIZABETH DE FREITAS MAGALHAES
 A Partir de: 03/02/2014 Até 11/03/2014

CONTRATO/SEDUC/10287/2014 DE:
 13/02/2014
 Processo Nº: 1000001460857
 Contratado: (56077/36) JOAO VERSORI
 CPF: 326.067.611-20
 Cargo/Função: (3506) CONTR.TEMP.FUNCAO PROF. HABILITADO
 Referência: B-001 Carga Horária: 04 horas semanais

Un. Adm: (013420) E.E. NOVA GALILEIA
 A Partir de: 03/02/2014 Até 11/03/2014
CONTRATO/SEDUC/10288/2014 DE:
 13/02/2014
 Processo Nº: 1000001447071
 Contratado: (56102/18) VILMA MARIA DO NASCIMENTO RIBEIRO
 CPF: 173.403.221-91
 Cargo/Função: (3506) CONTR.TEMP.FUNCAO PROF. HABILITADO
 Referência: B-001 Carga Horária: 30 horas semanais
 Un. Adm: (060267) C.A.P.D.V.DE MATO GROSSO-CAP/MT
 A Partir de: 27/01/2014 Até 22/12/2014
CONTRATO/SEDUC/10289/2014 DE:
 13/02/2014
 Processo Nº: 1000001457445
 Contratado: (56152/9) ERIMITA ANTERINA OLIVEIRA DA CRUZ
 CPF: 460.295.831-15
 Cargo/Função: (3506) CONTR.TEMP.FUNCAO PROF. HABILITADO
 Referência: B-001 Carga Horária: 20 horas semanais
 Un. Adm: (155110) E.E. ANGELO MELHORANCA
 A Partir de: 08/02/2014 Até 22/12/2014
CONTRATO/SEDUC/10290/2014 DE:
 13/02/2014
 Processo Nº: 1000001450252
 Contratado: (56522/17) ROSE CARMEM MARCAL
 CPF: 362.413.851-00
 Cargo/Função: (3506) CONTR.TEMP.FUNCAO PROF. HABILITADO
 Referência: B-001 Carga Horária: 26 horas semanais
 Un. Adm: (015423) E.E. DR. ANISIO JOSE MOREIRA
 A Partir de: 27/01/2014 Até 22/12/2014
CONTRATO/SEDUC/10291/2014 DE:
 13/02/2014
 Processo Nº: 1000001452720
 Contratado: (56665/12) MARIA DAS GRACAS PEREIRA DA SILVA
 CPF: 240.467.011-53
 Cargo/Função: (3506) CONTR.TEMP.FUNCAO PROF. HABILITADO
 Referência: B-001 Carga Horária: 30 horas semanais
 Un. Adm: (163694) C.E.J.A. "CREUSLI DE SOUZA RAMOS"
 A Partir de: 03/02/2014 Até 11/03/2014
CONTRATO/SEDUC/10292/2014 DE:
 13/02/2014
 Processo Nº: 1000001457138
 Contratado: (56670/23) ELIANA MAIA DE QUEIROZ
 CPF: 568.303.271-72
 Cargo/Função: (3506) CONTR.TEMP.FUNCAO PROF. HABILITADO
 Referência: B-001 Carga Horária: 25 horas semanais
 Un. Adm: (071765) E.E. DUNGA RODRIGUES
 A Partir de: 03/02/2014 Até 11/03/2014
CONTRATO/SEDUC/10293/2014 DE:
 13/02/2014
 Processo Nº: 1000001457150
 Contratado: (56686/49) MARIA MADALENA GONCALVES
 CPF: 691.934.281-20
 Cargo/Função: (3506) CONTR.TEMP.FUNCAO PROF. HABILITADO
 Referência: B-001 Carga Horária: 30 horas semanais
 Un. Adm: (011185) E.E. 7 DE SETEMBRO
 A Partir de: 27/01/2014 Até 22/12/2014
CONTRATO/SEDUC/10294/2014 DE:
 13/02/2014
 Processo Nº: 1000001454682
 Contratado: (56712/24) SELMA CRISTINA PAWLINA ROGERIO DOS SANTOS
 CPF: 554.884.399-00
 Cargo/Função: (3506) CONTR.TEMP.FUNCAO PROF. HABILITADO
 Referência: B-001 Carga Horária: 11 horas semanais
 Un. Adm: (010901) E.E. SAGRADO CORACAO DE JESUS
 A Partir de: 03/02/2014 Até 11/03/2014
CONTRATO/SEDUC/10295/2014 DE:
 13/02/2014
 Processo Nº: 1000001454943
 Contratado: (57269/17) ANA MIRLEI CEBALHO DA SILVA
 CPF: 318.431.401-44
 Cargo/Função: (3506) CONTR.TEMP.FUNCAO PROF. HABILITADO
 Referência: B-001 Carga Horária: 20 horas semanais
 Un. Adm: (075116) E.E. DE ENSINO ESPECIAL LUZ DO SABER
 A Partir de: 27/01/2014 Até 22/12/2014
CONTRATO/SEDUC/10296/2014 DE:
 13/02/2014
 Processo Nº: 1000001455591
 Contratado: (57321/12) ROSANGELA NUNES MIRANDA
 CPF: 486.881.501-68
 Cargo/Função: (3506) CONTR.TEMP.FUNCAO PROF. HABILITADO
 Referência: B-001 Carga Horária: 30 horas semanais
 Un. Adm: (016543) E.E. CANDIDO PORTINARI
 A Partir de: 03/02/2014 Até 23/02/2014
CONTRATO/SEDUC/10297/2014 DE:
 13/02/2014
 Processo Nº: 1000001456941
 Contratado: (57323/31) EVA FRANCISCA DE ABREU
 CPF: 109.054.131-72
 Cargo/Função: (3506) CONTR.TEMP.FUNCAO PROF. HABILITADO
 Referência: B-001 Carga Horária: 15 horas semanais
 Un. Adm: (009610) E.E. ANTONIO EPAMINONDAS
 A Partir de: 27/01/2014 Até 22/12/2014
CONTRATO/SEDUC/10298/2014 DE:
 13/02/2014
 Processo Nº: 1000001456515
 Contratado: (57398/30) MARCO ADRIANO MARTINS DOS SANTOS
 CPF: 629.422.201-04
 Cargo/Função: (3506) CONTR.TEMP.FUNCAO PROF. HABILITADO
 Referência: B-001 Carga Horária: 11 horas semanais
 Un. Adm: (013188) E.E. JUSCELINO K. DE OLIVEIRA
 A Partir de: 27/01/2014 Até 22/12/2014
CONTRATO/SEDUC/10299/2014 DE:
 13/02/2014

Processo Nº: 1000001448508
 Contratado: (57987/25) NOEMIA BERTO DE LIMA
 CPF: 488.487.941-49
 Cargo/Função: (3506) CONTR.TEMP.FUNCAO PROF. HABILITADO
 Referência: B-001 Carga Horária: 20 horas semanais
 Un. Adm: (015890) E.E. PATRIARCA DA INDEPENDENCIA
 A Partir de: 27/01/2014 Até 22/12/2014
CONTRATO/SEDUC/10300/2014 DE:
 13/02/2014
 Processo Nº: 1000001459114
 Contratado: (58031/12) VILMA SANTOS MORAES
 CPF: 275.131.301-91
 Cargo/Função: (3506) CONTR.TEMP.FUNCAO PROF. HABILITADO
 Referência: B-001 Carga Horária: 20 horas semanais
 Un. Adm: (020516) E.E. DR. MARIO DE CASTRO
 A Partir de: 03/02/2014 Até 11/03/2014
CONTRATO/SEDUC/10301/2014 DE:
 13/02/2014
 Processo Nº: 1000001459538
 Contratado: (58529/12) ROSELI APARECIDA CORREA
 CPF: 621.254.781-53
 Cargo/Função: (3506) CONTR.TEMP.FUNCAO PROF. HABILITADO
 Referência: B-001 Carga Horária: 30 horas semanais
 Un. Adm: (173355) E. E. BOA ESPERANCA
 A Partir de: 03/02/2014 Até 11/03/2014
CONTRATO/SEDUC/10302/2014 DE:
 13/02/2014
 Processo Nº: 1000001448220
 Contratado: (58696/28) JOAO BENEDITO DE ARRUDA
 CPF: 531.836.651-15
 Cargo/Função: (3506) CONTR.TEMP.FUNCAO PROF. HABILITADO
 Referência: B-001 Carga Horária: 20 horas semanais
 Un. Adm: (012556) E.E. SANTA CLAUDINA
 A Partir de: 27/01/2014 Até 22/12/2014
CONTRATO/SEDUC/10303/2014 DE:
 13/02/2014
 Processo Nº: 1000001456537
 Contratado: (58807/18) ANGELA CRISTINA SOUZA DE OLIVEIRA
 CPF: 384.782.931-91
 Cargo/Função: (3506) CONTR.TEMP.FUNCAO PROF. HABILITADO
 Referência: B-001 Carga Horária: 24 horas semanais
 Un. Adm: (010871) E.E. ADOLFO AUGUSTO DE MORAES
 A Partir de: 03/02/2014 Até 11/03/2014
CONTRATO/SEDUC/10304/2014 DE:
 13/02/2014
 Processo Nº: 1000001446871
 Contratado: (58882/16) MARIA DE LOURDES THEODORO
 CPF: 283.304.207-87
 Cargo/Função: (3506) CONTR.TEMP.FUNCAO PROF. HABILITADO
 Referência: B-001 Carga Horária: 30 horas semanais
 Un. Adm: (060267) C.A.P.D.V.DE MATO GROSSO-CAP/MT
 A Partir de: 27/01/2014 Até 22/12/2014
 PUBLICADA, REGISTRADA, CUMPRÁ-SE.
 Cuiabá-MT, 13 de Fevereiro de 2014.
 Rosa Neide Sandes de Almeida
 Secretário de Estado de Educação

 O Secretário de Estado de Educação no uso de suas atribuições que lhes são conferidas por lei,
 Resolve: RETIFICAR
 Objeto: CONTRATAÇÃO TEMPORARIA POR MOTIVO DE URGÊNCIA
CONTRATO/SEDUC/10305/2014 DE:
 13/02/2014
 Processo Nº: 1000001441735
 Contratado: (58923/23) LUZIANA FIDENCIO E SILVA
 CPF: 626.477.680-72
 Cargo/Função: (3506) CONTR.TEMP.FUNCAO PROF. HABILITADO
 Referência: B-001 Carga Horária: 30 horas semanais
 Un. Adm: (010243) E.E. CEL. RAFAEL DE SIQUEIRA
 A Partir de: 21/12/2013 Até 04/02/2014
 PUBLICADA, REGISTRADA, CUMPRÁ-SE.
 Cuiabá-MT, 13 de Fevereiro de 2014.
 Rosa Neide Sandes de Almeida
 Secretário de Estado de Educação

 O Secretário de Estado de Educação no uso de suas atribuições que lhes são conferidas por lei,
 Resolve: AUTORIZAR
 Objeto: CONTRATAÇÃO TEMPORARIA POR MOTIVO DE URGÊNCIA
CONTRATO/SEDUC/10306/2014 DE:
 13/02/2014
 Processo Nº: 1000001448692
 Contratado: (59125/25) XAWAPAREYMI GENIVALDO TAPIRAPE
 CPF: 581.999.691-72
 Cargo/Função: (3506) CONTR.TEMP.FUNCAO PROF. HABILITADO
 Referência: B-001 Carga Horária: 25 horas semanais
 Un. Adm: (075710) E.E. INDIGENA TAPI ITAWA
 A Partir de: 27/01/2014 Até 22/12/2014
CONTRATO/SEDUC/10307/2014 DE:
 13/02/2014
 Processo Nº: 1000001447568
 Contratado: (59360/57) ANA MARIA DO NASCIMENTO CAMPOS
 CPF: 817.862.631-49
 Cargo/Função: (3506) CONTR.TEMP.FUNCAO PROF. HABILITADO
 Referência: B-001 Carga Horária: 25 horas semanais
 Un. Adm: (015407) E.E. DOMINGOS BRIANTE
 A Partir de: 27/01/2014 Até 22/12/2014
CONTRATO/SEDUC/10308/2014 DE:
 13/02/2014
 Processo Nº: 1000001460060
 Contratado: (59820/25) MARIA INES ALVES DA SILVA
 CPF: 825.632.681-68
 Cargo/Função: (3506) CONTR.TEMP.FUNCAO PROF. HABILITADO

Referência: B-001 Carga Horária: 28 horas semanais
 Un. Adm: (015610) E.E. LUDOVICO DA RIVA NETO
 A Partir de: 03/02/2014 Até 11/03/2014
CONTRATO/SEDUC/10309/2014 DE:
 13/02/2014
 Processo Nº: 1000001457761
 Contratado: (59894/27) KATIA NUNIS MARTINS
 CPF: 822.887.981-49
 Cargo/Função: (3506) CONTR.TEMP.FUNCAO PROF. HABILITADO
 Referência: B-001 Carga Horária: 20 horas semanais
 Un. Adm: (010960) E.E. JOSE RODRIGUES DOS SANTOS
 A Partir de: 03/02/2014 Até 22/12/2014
CONTRATO/SEDUC/10310/2014 DE:
 13/02/2014
 Processo Nº: 1000001446334
 Contratado: (59932/20) DILZA YURE RODRIGUES
 CPF: 568.333.691-00
 Cargo/Função: (3506) CONTR.TEMP.FUNCAO PROF. HABILITADO
 Referência: B-001 Carga Horária: 14 horas semanais
 Un. Adm: (145718) E.E. BOA ESPERANCA
 A Partir de: 27/01/2014 Até 22/12/2014
CONTRATO/SEDUC/10311/2014 DE:
 13/02/2014
 Processo Nº: 1000001458151
 Contratado: (59975/25) ANDREIA CRISTINA LAMB LEMES DUARTE
 CPF: 550.215.301-00
 Cargo/Função: (3506) CONTR.TEMP.FUNCAO PROF. HABILITADO
 Referência: B-001 Carga Horária: 11 horas semanais
 Un. Adm: (015091) E.E. ANTONIO GROHS
 A Partir de: 03/02/2014 Até 11/03/2014
CONTRATO/SEDUC/10312/2014 DE:
 13/02/2014
 Processo Nº: 1000001456759
 Contratado: (60113/27) EUDALIA PEREIRA DA SILVA
 CPF: 581.660.331-00
 Cargo/Função: (3506) CONTR.TEMP.FUNCAO PROF. HABILITADO
 Referência: B-001 Carga Horária: 22 horas semanais
 Un. Adm: (104248) E.E. JAIME VERISSIMO DE CAMPOS JR. - JAIMINHO
 A Partir de: 07/01/2014 Até 24/02/2014
CONTRATO/SEDUC/10313/2014 DE:
 13/02/2014
 Processo Nº: 1000001452673
 Contratado: (60139/20) EDIME GONCALVES DOS SANTOS DORTA
 CPF: 805.597.781-04
 Cargo/Função: (3506) CONTR.TEMP.FUNCAO PROF. HABILITADO
 Referência: B-001 Carga Horária: 30 horas semanais
 Un. Adm: (163694) C.E.J.A. "CREUSLIH DE SOUZA RAMOS"
 A Partir de: 03/02/2014 Até 11/03/2014
CONTRATO/SEDUC/10314/2014 DE:
 13/02/2014
 Processo Nº: 1000001454052
 Contratado: (60196/36) NADIR RODRIGUES DE SOUZA DE CAMPOS
 CPF: 153.878.928-04
 Cargo/Função: (3506) CONTR.TEMP.FUNCAO PROF. HABILITADO
 Referência: B-001 Carga Horária: 30 horas semanais
 Un. Adm: (045055) E.E. ARGEU AUGUSTO DE MORAES
 A Partir de: 03/02/2014 Até 22/12/2014
CONTRATO/SEDUC/10315/2014 DE:
 13/02/2014
 Processo Nº: 1000001450818
 Contratado: (60469/32) MARIALDA JACINTO BARBOZA
 CPF: 650.076.971-68
 Cargo/Função: (3506) CONTR.TEMP.FUNCAO PROF. HABILITADO
 Referência: B-001 Carga Horária: 07 horas semanais
 Un. Adm: (145696) E.E. VIRGILIO CORREA FILHO
 A Partir de: 27/01/2014 Até 22/12/2014
CONTRATO/SEDUC/10316/2014 DE:
 13/02/2014
 Processo Nº: 1000001456654
 Contratado: (60498/7) FATIMA ABREU SILVA
 CPF: 460.132.881-00
 Cargo/Função: (3476) APOIO ADM. EDUCACIONAL-ELEMENTAR
 Referência: A-001 Carga Horária: 30 horas semanais
 Un. Adm: (156388) E.E. SOL NASCENTE
 A Partir de: 27/01/2014 Até 22/12/2014
CONTRATO/SEDUC/10317/2014 DE:
 13/02/2014
 Processo Nº: 1000001456437
 Contratado: (60541/34) ELIO RIBEIRO DA VEIGA
 CPF: 345.361.839-49
 Cargo/Função: (3506) CONTR.TEMP.FUNCAO PROF. HABILITADO
 Referência: B-001 Carga Horária: 28 horas semanais
 Un. Adm: (045055) E.E. ARGEU AUGUSTO DE MORAES
 A Partir de: 27/01/2014 Até 22/12/2014
CONTRATO/SEDUC/10318/2014 DE:
 13/02/2014
 Processo Nº: 1000001447456
 Contratado: (60685/12) CLEOMAR BALIEIRO
 CPF: 314.026.151-91
 Cargo/Função: (3506) CONTR.TEMP.FUNCAO PROF. HABILITADO
 Referência: B-001 Carga Horária: 30 horas semanais
 Un. Adm: (154709) CENTRO DE FORM.DO PROFIS.DA EDUC.E ATEND.PES.
 SURDA
 A Partir de: 27/01/2014 Até 22/12/2014
CONTRATO/SEDUC/10319/2014 DE:
 13/02/2014
 Processo Nº: 1000001454070
 Contratado: (61188/45) VIVIANE RODRIGUES DE SOUZA
 CPF: 617.104.741-49
 Cargo/Função: (3506) CONTR.TEMP.FUNCAO PROF. HABILITADO
 Referência: B-001 Carga Horária: 10 horas semanais
 Un. Adm: (011347) E.E. DOM JOSE SELVA
 A Partir de: 03/02/2014 Até 11/03/2014

CONTRATO/SEDUC/10320/2014 DE: 13/02/2014
 Processo Nº: 1000001458978
 Contratado: (61188/46) VIVIANE RODRIGUES DE SOUZA
 CPF: 617.104.741-49
 Cargo/Função: (3506) CONTR.TEMP.FUNCAO PROF. HABILITADO
 Referência: B-001 Carga Horária: 15 horas semanais
 Un. Adm: (011339) E.E. IR. DIVA PIMENTEL
 A Partir de: 03/02/2014 Até 11/03/2014
CONTRATO/SEDUC/10321/2014 DE:
 13/02/2014
 Processo Nº: 1000001457192
 Contratado: (61249/35) CICERO CARDOSO DE SOUZA
 CPF: 468.943.491-34
 Cargo/Função: (3506) CONTR.TEMP.FUNCAO PROF. HABILITADO
 Referência: B-001 Carga Horária: 11 horas semanais
 Un. Adm: (011185) E.E. 7 DE SETEMBRO
 A Partir de: 27/01/2014 Até 22/12/2014
CONTRATO/SEDUC/10322/2014 DE:
 13/02/2014
 Processo Nº: 1000001444906
 Contratado: (61516/48) EDNA MARIA FERNANDES
 CPF: 361.785.351-04
 Cargo/Função: (3506) CONTR.TEMP.FUNCAO PROF. HABILITADO
 Referência: B-001 Carga Horária: 20 horas semanais
 Un. Adm: (012513) E.E. NAGIB SAAD
 A Partir de: 27/01/2014 Até 22/12/2014
CONTRATO/SEDUC/10323/2014 DE:
 13/02/2014
 Processo Nº: 1000001459537
 Contratado: (61525/4) NILVA FERREIRA DA SILVA
 CPF: 307.925.171-72
 Cargo/Função: (3506) CONTR.TEMP.FUNCAO PROF. HABILITADO
 Referência: B-001 Carga Horária: 20 horas semanais
 Un. Adm: (173355) E. E. BOA ESPERANCA
 A Partir de: 03/02/2014 Até 11/03/2014
CONTRATO/SEDUC/10324/2014 DE:
 13/02/2014
 Processo Nº: 1000001457318
 Contratado: (61591/17) ANTONIL IZABEL DE BARROS
 CPF: 537.683.291-00
 Cargo/Função: (3506) CONTR.TEMP.FUNCAO PROF. HABILITADO
 Referência: B-001 Carga Horária: 20 horas semanais
 Un. Adm: (012211) E.E. MERCEDES DE PAULA SODA
 A Partir de: 03/02/2014 Até 11/03/2014
CONTRATO/SEDUC/10325/2014 DE:
 13/02/2014
 Processo Nº: 1000001445694
 Contratado: (61621/20) JANETE GEORGES BADIN
 CPF: 468.913.661-00
 Cargo/Função: (3506) CONTR.TEMP.FUNCAO PROF. HABILITADO
 Referência: B-001 Carga Horária: 16 horas semanais
 Un. Adm: (011142) E.E. EMANUEL PINHEIRO
 A Partir de: 27/01/2014 Até 22/12/2014
CONTRATO/SEDUC/10326/2014 DE:
 13/02/2014
 Processo Nº: 1000001447330
 Contratado: (61778/8) MARCIA MITICO FUGIHARA
 CPF: 075.117.488-21
 Cargo/Função: (3506) CONTR.TEMP.FUNCAO PROF. HABILITADO
 Referência: B-001 Carga Horária: 30 horas semanais
 Un. Adm: (060267) C.A.P.D.V.DE MATO GROSSO-CAP/MT
 A Partir de: 27/01/2014 Até 22/12/2014
CONTRATO/SEDUC/10327/2014 DE:
 13/02/2014
 Processo Nº: 1000001447360
 Contratado: (61816/5) SANDRA REGINA BENTO
 CPF: 353.647.501-91
 Cargo/Função: (3506) CONTR.TEMP.FUNCAO PROF. HABILITADO
 Referência: B-001 Carga Horária: 30 horas semanais
 Un. Adm: (060267) C.A.P.D.V.DE MATO GROSSO-CAP/MT
 A Partir de: 27/01/2014 Até 22/12/2014
CONTRATO/SEDUC/10328/2014 DE:
 13/02/2014
 Processo Nº: 1000001458266
 Contratado: (61929/53) MARIA APARECIDA BORGES MONTEZUMA
 CPF: 346.162.411-04
 Cargo/Função: (3506) CONTR.TEMP.FUNCAO PROF. HABILITADO
 Referência: B-001 Carga Horária: 16 horas semanais
 Un. Adm: (009440) E.E. LEOVEGILDO DE MELO
 A Partir de: 03/02/2014 Até 11/03/2014
CONTRATO/SEDUC/10329/2014 DE:
 13/02/2014
 Processo Nº: 1000001450216
 Contratado: (62003/30) ANTONIO MARCELEI BATAIOLI
 CPF: 523.443.710-87
 Cargo/Função: (3506) CONTR.TEMP.FUNCAO PROF. HABILITADO
 Referência: B-001 Carga Horária: 12 horas semanais
 Un. Adm: (021091) E.E. CLENIA ROSALINA SOUZA
 A Partir de: 27/01/2014 Até 01/02/2014
CONTRATO/SEDUC/10330/2014 DE:
 13/02/2014
 Processo Nº: 1000001460592
 Contratado: (62003/31) ANTONIO MARCELEI BATAIOLI
 CPF: 523.443.710-87
 Cargo/Função: (3506) CONTR.TEMP.FUNCAO PROF. HABILITADO
 Referência: B-001 Carga Horária: 27 horas semanais
 Un. Adm: (021091) E.E. CLENIA ROSALINA SOUZA
 A Partir de: 03/02/2014 Até 11/03/2014
CONTRATO/SEDUC/10331/2014 DE:
 13/02/2014
 Processo Nº: 1000001450940
 Contratado: (62391/24) JOSEFA PINHEIRO MONTALVAO
 CPF: 353.497.861-72

Cargo/Função: (3506) CONTR.TEMP.FUNCAO PROF. HABILITADO
Referência: B-001 Carga Horária: 20 horas semanais
Un. Adm: (010910) E.E. SAO JOSE OPERARIO
A Partir de: 03/02/2014 Até 11/03/2014

CONTRATO/SEDUC/10332/2014 DE:
13/02/2014
Processo Nº: 1000001454322
Contratado: (62399/29) TANIA REGINA DA SILVA
CPF: 814.758.021-53
Cargo/Função: (3506) CONTR.TEMP.FUNCAO PROF. HABILITADO
Referência: B-001 Carga Horária: 30 horas semanais
Un. Adm: (173509) E. E. HENRIQUE JOSE TRINDADE
A Partir de: 27/01/2014 Até 22/12/2014

CONTRATO/SEDUC/10333/2014 DE:
13/02/2014
Processo Nº: 1000001454346
Contratado: (62554/44) LUCILENE MOREIRA MATOS
CPF: 503.899.041-04
Cargo/Função: (3506) CONTR.TEMP.FUNCAO PROF. HABILITADO
Referência: B-001 Carga Horária: 12 horas semanais
Un. Adm: (011142) E.E. EMANUEL PINHEIRO
A Partir de: 27/01/2014 Até 22/12/2014

CONTRATO/SEDUC/10334/2014 DE:
13/02/2014
Processo Nº: 1000001457601
Contratado: (62678/53) IZETE XAVIER BOTELO
CPF: 177.801.521-20
Cargo/Função: (3506) CONTR.TEMP.FUNCAO PROF. HABILITADO
Referência: B-001 Carga Horária: 21 horas semanais
Un. Adm: (010693) E.M. TIRADENTES (CONV.)
A Partir de: 07/01/2014 Até 02/02/2014

CONTRATO/SEDUC/10335/2014 DE:
13/02/2014
Processo Nº: 1000001451113
Contratado: (62783/28) RAIMUNDA CONCEICAO DOS SANTOS
CPF: 533.942.081-72
Cargo/Função: (3506) CONTR.TEMP.FUNCAO PROF. HABILITADO
Referência: B-001 Carga Horária: 12 horas semanais
Un. Adm: (016454) E.E. LUCIENE CARDOSO DE OLIVEIRA
A Partir de: 27/01/2014 Até 22/12/2014

CONTRATO/SEDUC/10336/2014 DE:
13/02/2014
Processo Nº: 1000001456901
Contratado: (62922/44) EDSON MOURA FERREIRA
CPF: 063.911.838-05
Cargo/Função: (3506) CONTR.TEMP.FUNCAO PROF. HABILITADO
Referência: B-001 Carga Horária: 18 horas semanais
Un. Adm: (043133) E.E. LUDOVICO VIEIRA CAMARGO
A Partir de: 07/01/2014 Até 24/02/2014

CONTRATO/SEDUC/10337/2014 DE:
13/02/2014
Processo Nº: 1000001455938
Contratado: (63013/23) MARILDA LOPES FERREIRA ELLER
CPF: 833.791.346-00
Cargo/Função: (3506) CONTR.TEMP.FUNCAO PROF. HABILITADO
Referência: B-001 Carga Horária: 30 horas semanais
Un. Adm: (137766) E.E. PAULO FREIRE
A Partir de: 27/01/2014 Até 22/12/2014

CONTRATO/SEDUC/10338/2014 DE:
13/02/2014
Processo Nº: 1000001451019
Contratado: (63148/21) SILVANY MACEDO DELGUINGARO
CPF: 817.587.661-15
Cargo/Função: (3506) CONTR.TEMP.FUNCAO PROF. HABILITADO
Referência: B-001 Carga Horária: 20 horas semanais
Un. Adm: (010910) E.E. SAO JOSE OPERARIO
A Partir de: 03/02/2014 Até 11/03/2014

CONTRATO/SEDUC/10339/2014 DE:
13/02/2014
Processo Nº: 1000001447807
Contratado: (63396/19) CLAUDENETE SANTANA NUNES
CPF: 632.701.961-72
Cargo/Função: (3506) CONTR.TEMP.FUNCAO PROF. HABILITADO
Referência: B-001 Carga Horária: 40 horas semanais
Un. Adm: (013641) E.E. POXOREO
A Partir de: 29/01/2014 Até 31/12/2014

CONTRATO/SEDUC/10340/2014 DE:
13/02/2014
Processo Nº: 1000001456684
Contratado: (63433/18) JOILCE FATIMA DA SILVA
CPF: 513.703.951-91
Cargo/Função: (3506) CONTR.TEMP.FUNCAO PROF. HABILITADO
Referência: B-001 Carga Horária: 30 horas semanais
Un. Adm: (012114) E.E. PEDRO GARDES
A Partir de: 03/02/2014 Até 11/03/2014

CONTRATO/SEDUC/10341/2014 DE:
13/02/2014
Processo Nº: 1000001447450
Contratado: (63511/41) CLAUDIA PRESTES DOS SANTOS
CPF: 837.748.231-20
Cargo/Função: (3506) CONTR.TEMP.FUNCAO PROF. HABILITADO
Referência: B-001 Carga Horária: 11 horas semanais
Un. Adm: (163554) E.E. RUI BARBOSA
A Partir de: 27/01/2014 Até 22/12/2014

CONTRATO/SEDUC/10342/2014 DE:
13/02/2014
Processo Nº: 1000001456340
Contratado: (63652/33) CRISTIANE DE OLIVEIRA CORREA
CPF: 568.686.501-91
Cargo/Função: (3506) CONTR.TEMP.FUNCAO PROF. HABILITADO
Referência: B-001 Carga Horária: 21 horas semanais
Un. Adm: (011045) E.E. PROFª. ELIZABETH DE FREITAS MAGALHAES
A Partir de: 18/01/2014 Até 24/02/2014

CONTRATO/SEDUC/10343/2014 DE: 13/02/2014
Processo Nº: 1000001459227
Contratado: (63910/5) AUREA CRISTINA GAUER
CPF: 827.547.481-72
Cargo/Função: (3506) CONTR.TEMP.FUNCAO PROF. HABILITADO
Referência: B-001 Carga Horária: 14 horas semanais
Un. Adm: (046434) E.E. FREI CANECA
A Partir de: 27/01/2014 Até 22/12/2014

CONTRATO/SEDUC/10344/2014 DE:
13/02/2014
Processo Nº: 1000001457117
Contratado: (63950/25) MARIA DE LURDES MENDES CORDEIRO
CPF: 004.127.779-16
Cargo/Função: (3468) TECNICO ADMINISTRATIVO EDUCACIONAL
Referência: A-001 Carga Horária: 30 horas semanais
Un. Adm: (016012) C.E.J.A. "ANTONIO CASAGRANDE"
A Partir de: 03/02/2014 Até 11/03/2014

CONTRATO/SEDUC/10345/2014 DE:
13/02/2014
Processo Nº: 1000001446672
Contratado: (64567/10) MACIOLINA PEREIRA DA SILVA JULIANO
CPF: 320.433.251-91
Cargo/Função: (3506) CONTR.TEMP.FUNCAO PROF. HABILITADO
Referência: B-001 Carga Horária: 20 horas semanais
Un. Adm: (012858) E.E. PROF. MARIO ABRAO NASSARDEN
A Partir de: 27/01/2014 Até 22/12/2014

CONTRATO/SEDUC/10346/2014 DE:
13/02/2014
Processo Nº: 1000001452654
Contratado: (64711/36) JORGE SOUZA RIBEIRO
CPF: 207.691.131-68
Cargo/Função: (3506) CONTR.TEMP.FUNCAO PROF. HABILITADO
Referência: B-001 Carga Horária: 17 horas semanais
Un. Adm: (009610) E.E. ANTONIO EPAMINONDAS
A Partir de: 27/01/2014 Até 22/12/2014

CONTRATO/SEDUC/10347/2014 DE:
13/02/2014
Processo Nº: 1000001444828
Contratado: (64721/17) LIBERATA ANTONIA DE ARRUDA
CPF: 545.103.921-68
Cargo/Função: (3476) APOIO ADM. EDUCACIONAL-ELEMENTAR
Referência: A-001 Carga Horária: 30 horas semanais
Un. Adm: (012513) E.E. NAGIB SAAD
A Partir de: 27/01/2014 Até 22/12/2014

CONTRATO/SEDUC/10348/2014 DE:
13/02/2014
Processo Nº: 1000001448278
Contratado: (64774/32) JUSEMAR MARIANO DA SILVA
CPF: 813.392.401-49
Cargo/Função: (3506) CONTR.TEMP.FUNCAO PROF. HABILITADO
Referência: B-001 Carga Horária: 06 horas semanais
Un. Adm: (012556) E.E. SANTA CLAUDINA
A Partir de: 27/01/2014 Até 22/12/2014

CONTRATO/SEDUC/10349/2014 DE:
13/02/2014
Processo Nº: 1000001444747
Contratado: (64800/6) ADIVALDO MOREIRA DA SILVA
CPF: 206.622.891-53
Cargo/Função: (3476) APOIO ADM. EDUCACIONAL-ELEMENTAR
Referência: A-001 Carga Horária: 30 horas semanais
Un. Adm: (176427) E. E. JOAO BARISTA DE ALMEIDA
A Partir de: 27/01/2014 Até 22/12/2014

CONTRATO/SEDUC/10350/2014 DE:
13/02/2014
Processo Nº: 1000001450863
Contratado: (64833/32) ALESSANDRA PEREIRA CAVALLINI
CPF: 808.165.171-34
Cargo/Função: (3506) CONTR.TEMP.FUNCAO PROF. HABILITADO
Referência: B-001 Carga Horária: 20 horas semanais
Un. Adm: (010910) E.E. SAO JOSE OPERARIO
A Partir de: 03/02/2014 Até 11/03/2014

CONTRATO/SEDUC/10351/2014 DE:
13/02/2014
Processo Nº: 1000001445699
Contratado: (65048/26) LUCIENE RODRIGUES
CPF: 781.720.201-04
Cargo/Função: (3506) CONTR.TEMP.FUNCAO PROF. HABILITADO
Referência: B-001 Carga Horária: 12 horas semanais
Un. Adm: (011142) E.E. EMANUEL PINHEIRO
A Partir de: 27/01/2014 Até 22/12/2014

CONTRATO/SEDUC/10352/2014 DE:
13/02/2014
Processo Nº: 1000001448217
Contratado: (65160/19) QUELI GRACIELA POMMER
CPF: 819.357.901-10
Cargo/Função: (3506) CONTR.TEMP.FUNCAO PROF. HABILITADO
Referência: B-001 Carga Horária: 13 horas semanais
Un. Adm: (016411) E.E. 19 DE JULHO
A Partir de: 27/01/2014 Até 22/12/2014

CONTRATO/SEDUC/10353/2014 DE:
13/02/2014
Processo Nº: 1000001458847
Contratado: (65267/15) GILCEIA DE ARRUDA
CPF: 496.308.221-72
Cargo/Função: (3506) CONTR.TEMP.FUNCAO PROF. HABILITADO
Referência: B-001 Carga Horária: 30 horas semanais
Un. Adm: (020516) E.E. DR. MARIO DE CASTRO
A Partir de: 03/02/2014 Até 11/03/2014

CONTRATO/SEDUC/10354/2014 DE:
13/02/2014
Processo Nº: 1000001450958
Contratado: (65384/14) ELIS REGINA BELO DA SILVA
CPF: 797.938.511-04

Cargo/Função: (3506) CONTR.TEMP.FUNCAO PROF. HABILITADO
Referência: B-001 Carga Horária: 20 horas semanais
Un. Adm: (040312) E.E. MONTEIRO LOBATO
A Partir de: 27/01/2014 Até 22/12/2014

CONTRATO/SEDUC/10355/2014 DE:
13/02/2014
Processo Nº: 1000001458094
Contratado: (65453/19) GONCALINA COSTA MARQUES SOUZA
CPF: 362.402.221-00
Cargo/Função: (3506) CONTR.TEMP.FUNCAO PROF. HABILITADO
Referência: B-001 Carga Horária: 30 horas semanais
Un. Adm: (012742) E.E. MARIA HELENA DE ARAUJO BASTOS
A Partir de: 03/02/2014 Até 11/03/2014

CONTRATO/SEDUC/10356/2014 DE:
13/02/2014
Processo Nº: 1000001454512
Contratado: (65799/18) SONIA MARIA ALVES DE SOUZA
CPF: 432.243.421-53
Cargo/Função: (3476) APOIO ADM. EDUCACIONAL-ELEMENTAR
Referência: A-001 Carga Horária: 30 horas semanais
Un. Adm: (023841) E.E. "DR. ELCIO DE SOUZA"
A Partir de: 03/02/2014 Até 11/03/2014

CONTRATO/SEDUC/10357/2014 DE:
13/02/2014
Processo Nº: 1000001450171
Contratado: (65902/27) PENINO MORAES E SILVA
CPF: 486.866.891-91
Cargo/Função: (3506) CONTR.TEMP.FUNCAO PROF. HABILITADO
Referência: B-001 Carga Horária: 04 horas semanais
Un. Adm: (176427) E. E. JOAO BATISTA DE ALMEIDA
A Partir de: 27/01/2014 Até 22/12/2014

CONTRATO/SEDUC/10358/2014 DE:
13/02/2014
Processo Nº: 1000001456402
Contratado: (66330/6) VALDIVINA DE OLIVEIRA DIAS
CPF: 599.686.801-68
Cargo/Função: (3506) CONTR.TEMP.FUNCAO PROF. HABILITADO
Referência: B-001 Carga Horária: 20 horas semanais
Un. Adm: (156388) E.E. SOL NASCENTE
A Partir de: 27/01/2014 Até 22/12/2014

CONTRATO/SEDUC/10359/2014 DE:
13/02/2014
Processo Nº: 1000001456786
Contratado: (66466/22) SANDRA PINTO DE QUEIROZ
CPF: 835.293.571-20
Cargo/Função: (3506) CONTR.TEMP.FUNCAO PROF. HABILITADO
Referência: B-001 Carga Horária: 08 horas semanais
Un. Adm: (012661) E.E. JUSCELINO K. DE OLIVEIRA
A Partir de: 03/02/2014 Até 11/03/2014

CONTRATO/SEDUC/10360/2014 DE:
13/02/2014
Processo Nº: 1000001456192
Contratado: (66838/4) MARIA PAES DE ROMA
CPF: 503.148.071-87
Cargo/Função: (3476) APOIO ADM. EDUCACIONAL-ELEMENTAR
Referência: A-001 Carga Horária: 30 horas semanais
Un. Adm: (012670) E.E. FREI CARLOS VALLETE
A Partir de: 03/02/2014 Até 11/03/2014

CONTRATO/SEDUC/10361/2014 DE:
13/02/2014
Processo Nº: 1000001454045
Contratado: (67086/32) MARCELO MORAES DE ALMEIDA
CPF: 513.442.621-04
Cargo/Função: (3506) CONTR.TEMP.FUNCAO PROF. HABILITADO
Referência: B-001 Carga Horária: 20 horas semanais
Un. Adm: (117587) E.E. SANTANA DO TAQUARAL
A Partir de: 27/01/2014 Até 22/12/2014

CONTRATO/SEDUC/10362/2014 DE:
13/02/2014
Processo Nº: 1000001452452
Contratado: (67356/22) ANA PAULA DA COSTA LEITE
CPF: 522.293.351-20
Cargo/Função: (3506) CONTR.TEMP.FUNCAO PROF. HABILITADO
Referência: B-001 Carga Horária: 10 horas semanais
Un. Adm: (012106) E.E. PROFª. ADALGISA DE BARROS
A Partir de: 07/01/2014 Até 16/02/2014

CONTRATO/SEDUC/10363/2014 DE:
13/02/2014
Processo Nº: 1000001449548
Contratado: (67452/43) MARIA IZABEL PRZNISKA
CPF: 395.436.171-04
Cargo/Função: (3506) CONTR.TEMP.FUNCAO PROF. HABILITADO
Referência: B-001 Carga Horária: 20 horas semanais
Un. Adm: (044270) E.E. 13 DE MAIO
A Partir de: 27/01/2014 Até 22/12/2014

CONTRATO/SEDUC/10364/2014 DE:
13/02/2014
Processo Nº: 1000001458279
Contratado: (67756/28) CECILIA DO ROSARIO COSTA
CPF: 780.758.231-68
Cargo/Função: (3506) CONTR.TEMP.FUNCAO PROF. HABILITADO
Referência: B-001 Carga Horária: 20 horas semanais
Un. Adm: (020516) E.E. DR. MARIO DE CASTRO
A Partir de: 03/02/2014 Até 11/03/2014

CONTRATO/SEDUC/10365/2014 DE:
13/02/2014
Processo Nº: 1000001458735
Contratado: (68220/30) JOAO CLAUDIO PEREIRA
CPF: 284.047.181-72
Cargo/Função: (3506) CONTR.TEMP.FUNCAO PROF. HABILITADO
Referência: B-001 Carga Horária: 20 horas semanais
Un. Adm: (116033) E.E. CRISTIANO ARAUJO PIRES
A Partir de: 27/01/2014 Até 22/12/2014

CONTRATO/SEDUC/10366/2014 DE: 13/02/2014
Processo Nº: 1000001453955
Contratado: (68239/35) AGNALDO DA SILVA PEREIRA
CPF: 459.216.361-34
Cargo/Função: (3506) CONTR.TEMP.FUNCAO PROF. HABILITADO
Referência: B-001 Carga Horária: 17 horas semanais
Un. Adm: (009610) E.E. ANTONIO EPAMINONDAS
A Partir de: 27/01/2014 Até 22/12/2014

CONTRATO/SEDUC/10367/2014 DE:
13/02/2014
Processo Nº: 1000001458463
Contratado: (68464/21) SIELMA DA SILVA CARVALHO ALVES GUIMARAES
CPF: 568.056.161-15
Cargo/Função: (3506) CONTR.TEMP.FUNCAO PROF. HABILITADO
Referência: B-001 Carga Horária: 19 horas semanais
Un. Adm: (038652) E.E. 29 DE JULHO
A Partir de: 03/02/2014 Até 11/03/2014

CONTRATO/SEDUC/10368/2014 DE:
13/02/2014
Processo Nº: 1000001459529
Contratado: (68552/35) MARIA DE LOURDES TERNEIRO CENEDESI
CPF: 017.589.798-01
Cargo/Função: (3506) CONTR.TEMP.FUNCAO PROF. HABILITADO
Referência: B-001 Carga Horária: 20 horas semanais
Un. Adm: (173355) E. E. BOA ESPERANÇA
A Partir de: 03/02/2014 Até 11/03/2014

CONTRATO/SEDUC/10369/2014 DE:
13/02/2014
Processo Nº: 1000001458203
Contratado: (68810/19) ANA MARIA RIBEIRO MARTINS
CPF: 763.395.641-00
Cargo/Função: (3506) CONTR.TEMP.FUNCAO PROF. HABILITADO
Referência: B-001 Carga Horária: 20 horas semanais
Un. Adm: (020516) E.E. DR. MARIO DE CASTRO
A Partir de: 03/02/2014 Até 11/03/2014

CONTRATO/SEDUC/10370/2014 DE:
13/02/2014
Processo Nº: 1000001455584
Contratado: (68853/35) MARIA ISABEL OGLIARI
CPF: 492.036.739-20
Cargo/Função: (3506) CONTR.TEMP.FUNCAO PROF. HABILITADO
Referência: B-001 Carga Horária: 30 horas semanais
Un. Adm: (016543) E.E. CANDIDO PORTINARI
A Partir de: 03/02/2014 Até 23/02/2014

CONTRATO/SEDUC/10371/2014 DE:
13/02/2014
Processo Nº: 1000001453427
Contratado: (68871/36) LUCICLEA MENDONCA LIMA DE SOUZA
CPF: 531.923.201-25
Cargo/Função: (3506) CONTR.TEMP.FUNCAO PROF. HABILITADO
Referência: B-001 Carga Horária: 19 horas semanais
Un. Adm: (010960) E.E. JOSE RODRIGUES DOS SANTOS
A Partir de: 03/02/2014 Até 22/12/2014

CONTRATO/SEDUC/10372/2014 DE:
13/02/2014
Processo Nº: 1000001444942
Contratado: (69035/48) ANELI DE SOUZA GOUVEIA
CPF: 318.068.131-49
Cargo/Função: (3506) CONTR.TEMP.FUNCAO PROF. HABILITADO
Referência: B-001 Carga Horária: 20 horas semanais
Un. Adm: (011088) E.E. ODORICO LEOCARIO ROSA
A Partir de: 27/01/2014 Até 22/12/2014

CONTRATO/SEDUC/10373/2014 DE:
13/02/2014
Processo Nº: 1000001456902
Contratado: (69167/6) SEBASTIANA DOMINGAS DE ALMEIDA
CPF: 830.404.041-72
Cargo/Função: (3506) CONTR.TEMP.FUNCAO PROF. HABILITADO
Referência: B-001 Carga Horária: 14 horas semanais
Un. Adm: (012319) E.E. DEP. MILTON FIGUEIREDO
A Partir de: 03/02/2014 Até 17/02/2014

CONTRATO/SEDUC/10374/2014 DE:
13/02/2014
Processo Nº: 1000001451507
Contratado: (69185/34) ELIANE PATRICIA ROSA DOS SANTOS
CPF: 667.533.841-20
Cargo/Função: (3506) CONTR.TEMP.FUNCAO PROF. HABILITADO
Referência: B-001 Carga Horária: 20 horas semanais
Un. Adm: (011118) E.E. RAMIRO BERNARDO DA SILVA
A Partir de: 03/02/2014 Até 11/03/2014

CONTRATO/SEDUC/10375/2014 DE:
13/02/2014
Processo Nº: 1000001450946
Contratado: (69442/40) MARIA APARECIDA DA SILVA
CPF: 667.128.581-00
Cargo/Função: (3506) CONTR.TEMP.FUNCAO PROF. HABILITADO
Referência: B-001 Carga Horária: 04 horas semanais
Un. Adm: (010910) E.E. SAO JOSE OPERARIO
A Partir de: 03/02/2014 Até 11/03/2014

CONTRATO/SEDUC/10376/2014 DE:
13/02/2014
Processo Nº: 1000001453790
Contratado: (69676/32) DENISE PAES SOARES DE OLIVEIRA
CPF: 569.477.981-91
Cargo/Função: (3506) CONTR.TEMP.FUNCAO PROF. HABILITADO
Referência: B-001 Carga Horária: 02 horas semanais
Un. Adm: (014940) E.E. DOM VUNIBALDO
A Partir de: 27/01/2014 Até 22/12/2014

CONTRATO/SEDUC/10377/2014 DE:
13/02/2014
Processo Nº: 1000001459876
Contratado: (69896/26) JONIS FRANKLIN LEITE DOS SANTOS
CPF: 496.382.381-00

Cargo/Função: (3506) CONTR.TEMP.FUNCAO PROF. HABILITADO
Referência: B-001 Carga Horária: 12 horas semanais
Un. Adm: (015610) E.E. LUDOVICO DA RIVA NETO
A Partir de: 03/02/2014 Até 11/03/2014
CONTRATO/SEDUC/10378/2014 DE:
13/02/2014
Processo Nº: 1000001450621
Contratado: (69920/42) MARIA APARECIDA DE CARVALHO SIQUEIRA
CPF: 875.327.941-72
Cargo/Função: (3506) CONTR.TEMP.FUNCAO PROF. HABILITADO
Referência: B-001 Carga Horária: 04 horas semanais
Un. Adm: (015288) E.E. BENTO ALEXANDRE DOS SANTOS
A Partir de: 03/02/2014 Até 22/12/2014
CONTRATO/SEDUC/10379/2014 DE:
13/02/2014
Processo Nº: 1000001458380
Contratado: (69971/26) SILVIA MARIA DO NASCIMENTO
CPF: 642.204.781-91
Cargo/Função: (3506) CONTR.TEMP.FUNCAO PROF. HABILITADO
Referência: B-001 Carga Horária: 30 horas semanais
Un. Adm: (015105) E.E. 9 DE JULHO
A Partir de: 07/01/2014 Até 22/02/2014
CONTRATO/SEDUC/10380/2014 DE:
13/02/2014
Processo Nº: 1000001457894
Contratado: (69982/30) JULISSE ADRIANA DA SILVEIRA MEDRADO
CPF: 459.375.911-00
Cargo/Função: (3506) CONTR.TEMP.FUNCAO PROF. HABILITADO
Referência: B-001 Carga Horária: 28 horas semanais
Un. Adm: (015156) E.E. NORBERTO SCHWANTES
A Partir de: 07/01/2014 Até 15/01/2014
CONTRATO/SEDUC/10381/2014 DE:
13/02/2014
Processo Nº: 1000001458190
Contratado: (70194/36) JUCINEILA GONCALINA DA SILVA
CPF: 858.711.681-91
Cargo/Função: (3506) CONTR.TEMP.FUNCAO PROF. HABILITADO
Referência: B-001 Carga Horária: 02 horas semanais
Un. Adm: (012742) E.E. MARIA HELENA DE ARAUJO BASTOS
A Partir de: 03/02/2014 Até 11/03/2014
CONTRATO/SEDUC/10382/2014 DE:
13/02/2014
Processo Nº: 1000001448017
Contratado: (70345/18) VALDEMAR CALISTO
CPF: 429.084.500-20
Cargo/Função: (3506) CONTR.TEMP.FUNCAO PROF. HABILITADO
Referência: B-001 Carga Horária: 06 horas semanais
Un. Adm: (016357) E.E. IRANY JAIME FARINA
A Partir de: 27/01/2014 Até 22/12/2014
CONTRATO/SEDUC/10383/2014 DE:
13/02/2014
Processo Nº: 1000001444678
Contratado: (70434/19) WALNIRA DA SILVA CHEQUIM
CPF: 855.112.931-72
Cargo/Função: (3506) CONTR.TEMP.FUNCAO PROF. HABILITADO
Referência: B-001 Carga Horária: 20 horas semanais
Un. Adm: (014532) E.E. SAGRADO CORAÇÃO DE JESUS
A Partir de: 27/01/2014 Até 22/12/2014
CONTRATO/SEDUC/10384/2014 DE:
13/02/2014
Processo Nº: 1000001455020
Contratado: (70588/52) FATIMA PEREIRA DOS SANTOS DA COSTA
CPF: 403.441.771-49
Cargo/Função: (3506) CONTR.TEMP.FUNCAO PROF. HABILITADO
Referência: B-001 Carga Horária: 15 horas semanais
Un. Adm: (009610) E.E. ANTONIO EPAMINONDAS
A Partir de: 27/01/2014 Até 22/12/2014
CONTRATO/SEDUC/10385/2014 DE:
13/02/2014
Processo Nº: 1000001456817
Contratado: (70783/21) ANA TEREZA PEREIRA DA SILVA
CPF: 834.872.801-59
Cargo/Função: (3506) CONTR.TEMP.FUNCAO PROF. HABILITADO
Referência: B-001 Carga Horária: 20 horas semanais
Un. Adm: (012661) E.E. JUSCELINO K. DE OLIVEIRA
A Partir de: 03/02/2014 Até 11/03/2014
CONTRATO/SEDUC/10386/2014 DE:
13/02/2014
Processo Nº: 1000001453759
Contratado: (70868/31) INES LOPES WANDERLEY
CPF: 346.711.961-15
Cargo/Função: (3506) CONTR.TEMP.FUNCAO PROF. HABILITADO
Referência: B-001 Carga Horária: 26 horas semanais
Un. Adm: (173509) E. E. HENRIQUE JOSE TRINDADE
A Partir de: 27/01/2014 Até 22/12/2014
CONTRATO/SEDUC/10387/2014 DE:
13/02/2014
Processo Nº: 1000001456692
Contratado: (70922/37) SUZANA FLORENCIO ATAYDE
CPF: 057.464.488-18
Cargo/Função: (3506) CONTR.TEMP.FUNCAO PROF. HABILITADO
Referência: B-001 Carga Horária: 29 horas semanais
Un. Adm: (012114) E.E. PEDRO GARDES
A Partir de: 03/02/2014 Até 11/03/2014
CONTRATO/SEDUC/10388/2014 DE:
13/02/2014
Processo Nº: 1000001458593
Contratado: (70979/22) ELIONE DA CUNHA SIQUEIRA RIOS DE SOUSA
BRANDAO
CPF: 040.773.691-34
Cargo/Função: (3506) CONTR.TEMP.FUNCAO PROF. HABILITADO
Referência: B-001 Carga Horária: 20 horas semanais
Un. Adm: (020516) E.E. DR. MARIO DE CASTRO

A Partir de: 03/02/2014 Até 11/03/2014
CONTRATO/SEDUC/10389/2014 DE:
13/02/2014
Processo Nº: 1000001457209
Contratado: (71034/75) LUCIMAR DE ARRUDA FIALHO
CPF: 865.838.831-04
Cargo/Função: (3506) CONTR.TEMP.FUNCAO PROF. HABILITADO
Referência: B-001 Carga Horária: 14 horas semanais
Un. Adm: (071765) E.E. DUNGA RODRIGUES
A Partir de: 03/02/2014 Até 11/03/2014
CONTRATO/SEDUC/10390/2014 DE:
13/02/2014
Processo Nº: 1000001453007
Contratado: (71102/36) GEANY APARECIDA DE ARRUDA SERRA
CPF: 496.609.421-68
Cargo/Função: (3506) CONTR.TEMP.FUNCAO PROF. HABILITADO
Referência: B-001 Carga Horária: 20 horas semanais
Un. Adm: (010960) E.E. JOSE RODRIGUES DOS SANTOS
A Partir de: 03/02/2014 Até 22/12/2014
CONTRATO/SEDUC/10391/2014 DE:
13/02/2014
Processo Nº: 1000001456110
Contratado: (71170/4) SANDRA VIRGINIA SANTANA BUENO
CPF: 445.142.395-34
Cargo/Função: (3506) CONTR.TEMP.FUNCAO PROF. HABILITADO
Referência: B-001 Carga Horária: 20 horas semanais
Un. Adm: (012149) E.E. MANOEL GOMES
A Partir de: 03/02/2014 Até 11/03/2014
CONTRATO/SEDUC/10392/2014 DE:
13/02/2014
Processo Nº: 1000001450894
Contratado: (71214/58) VILMA FERREIRA DA SILVA
CPF: 482.028.861-04
Cargo/Função: (3506) CONTR.TEMP.FUNCAO PROF. HABILITADO
Referência: B-001 Carga Horária: 18 horas semanais
Un. Adm: (011010) E.E. MARECHAL DUTRA
A Partir de: 03/02/2014 Até 11/03/2014
CONTRATO/SEDUC/10393/2014 DE:
13/02/2014
Processo Nº: 1000001458526
Contratado: (71425/36) DALILA HOSANA DE ARRUDA
CPF: 317.750.551-91
Cargo/Função: (3506) CONTR.TEMP.FUNCAO PROF. HABILITADO
Referência: B-001 Carga Horária: 20 horas semanais
Un. Adm: (020516) E.E. DR. MARIO DE CASTRO
A Partir de: 03/02/2014 Até 11/03/2014
CONTRATO/SEDUC/10394/2014 DE:
13/02/2014
Processo Nº: 1000001458951
Contratado: (71624/19) LUCILA FREIRE DE ARRUDA
CPF: 241.784.701-91
Cargo/Função: (3506) CONTR.TEMP.FUNCAO PROF. HABILITADO
Referência: B-001 Carga Horária: 20 horas semanais
Un. Adm: (020516) E.E. DR. MARIO DE CASTRO
A Partir de: 03/02/2014 Até 11/03/2014
CONTRATO/SEDUC/10395/2014 DE:
13/02/2014
Processo Nº: 1000001455437
Contratado: (71674/26) DORCILIA MOREIRA LIMA
CPF: 357.115.741-91
Cargo/Função: (3506) CONTR.TEMP.FUNCAO PROF. HABILITADO
Referência: B-001 Carga Horária: 17 horas semanais
Un. Adm: (021644) E.E. PROF. CARLOS PEREIRA BARBOSA
A Partir de: 03/02/2014 Até 11/03/2014
CONTRATO/SEDUC/10396/2014 DE:
13/02/2014
Processo Nº: 1000001458074
Contratado: (71945/8) MARIVALDO PEDROSO DA SILVA
CPF: 544.394.261-15
Cargo/Função: (3506) CONTR.TEMP.FUNCAO PROF. HABILITADO
Referência: B-001 Carga Horária: 20 horas semanais
Un. Adm: (010693) E.M. TIRADENTES (CONV.)
A Partir de: 03/02/2014 Até 11/03/2014
CONTRATO/SEDUC/10397/2014 DE:
13/02/2014
Processo Nº: 1000001445730
Contratado: (71952/25) CLEIBE APARECIDO DE OLIVEIRA
CPF: 900.877.201-91
Cargo/Função: (3506) CONTR.TEMP.FUNCAO PROF. HABILITADO
Referência: B-001 Carga Horária: 06 horas semanais
Un. Adm: (009814) E.E. PROFª ANA MARIA DO COUTO
A Partir de: 27/01/2014 Até 22/12/2014
CONTRATO/SEDUC/10398/2014 DE:
13/02/2014
Processo Nº: 1000001459463
Contratado: (72660/31) ROSIMEIRE RODRIGUES BARRETO SOARES
CPF: 502.420.911-72
Cargo/Função: (3506) CONTR.TEMP.FUNCAO PROF. HABILITADO
Referência: B-001 Carga Horária: 20 horas semanais
Un. Adm: (011045) E.E. PROFª. ELIZABETH DE FREITAS MAGALHAES
A Partir de: 03/02/2014 Até 11/03/2014
CONTRATO/SEDUC/10399/2014 DE:
13/02/2014
Processo Nº: 1000001454204
Contratado: (72792/6) LUCIANA FERREIRA MEDEIROS
CPF: 900.917.871-49
Cargo/Função: (3468) TECNICO ADMINISTRATIVO EDUCACIONAL
Referência: A-001 Carga Horária: 30 horas semanais
Un. Adm: (014150) E.E. SANTA TEREZINHA
A Partir de: 03/02/2014 Até 11/03/2014
CONTRATO/SEDUC/10400/2014 DE:
13/02/2014
Processo Nº: 1000001455489

Contratado: (72896/22) ELIZABETH AUGUSTA FERREIRA SANTIAGO
 CPF: 424.486.111-49
 Cargo/Função: (3506) CONTR.TEMP.FUNCAO PROF. HABILITADO
 Referência: B-001 Carga Horária: 20 horas semanais
 Un. Adm: (021644) E.E. PROF. CARLOS PEREIRA BARBOSA
 A Partir de: 03/02/2014 Até 11/03/2014

CONTRATO/SEDUC/10401/2014 DE:
 13/02/2014

Processo Nº: 1000001456538
 Contratado: (72943/11) ANGELA MARIA BURGEDURFE DE ARAUJO
 CPF: 396.756.531-91
 Cargo/Função: (3506) CONTR.TEMP.FUNCAO PROF. HABILITADO
 Referência: B-001 Carga Horária: 20 horas semanais
 Un. Adm: (010871) E.E. ADOLFO AUGUSTO DE MORAES
 A Partir de: 03/02/2014 Até 11/03/2014

CONTRATO/SEDUC/10402/2014 DE:
 13/02/2014

Processo Nº: 1000001450087
 Contratado: (72968/12) EDILAINA REGINA LEAO SILVA
 CPF: 651.455.691-49
 Cargo/Função: (3506) CONTR.TEMP.FUNCAO PROF. HABILITADO
 Referência: B-001 Carga Horária: 20 horas semanais
 Un. Adm: (012319) E.E. DEP. MILTON FIGUEIREDO
 A Partir de: 15/01/2014 Até 29/01/2014

CONTRATO/SEDUC/10403/2014 DE:
 13/02/2014

Processo Nº: 1000001458363
 Contratado: (73164/9) JESUINA GONCALVES DE ARRUDA
 CPF: 568.049.461-20
 Cargo/Função: (3506) CONTR.TEMP.FUNCAO PROF. HABILITADO
 Referência: B-001 Carga Horária: 20 horas semanais
 Un. Adm: (012599) E.E. VIRGINIO NUNES FERRAZ JUNIOR
 A Partir de: 03/02/2014 Até 11/03/2014

CONTRATO/SEDUC/10404/2014 DE:
 13/02/2014

Processo Nº: 1000001446928
 Contratado: (73165/17) MARILZA BENEVIDES DO NASCIMENTO
 CPF: 803.887.951-15
 Cargo/Função: (3506) CONTR.TEMP.FUNCAO PROF. HABILITADO
 Referência: B-001 Carga Horária: 20 horas semanais
 Un. Adm: (145696) E.E. VIRGILIO CORREA FILHO
 A Partir de: 27/01/2014 Até 22/12/2014

CONTRATO/SEDUC/10405/2014 DE:
 13/02/2014

Processo Nº: 1000001456968
 Contratado: (73383/24) EVA PEREIRA COUTINHO
 CPF: 459.741.601-34
 Cargo/Função: (3506) CONTR.TEMP.FUNCAO PROF. HABILITADO
 Referência: B-001 Carga Horária: 03 horas semanais
 Un. Adm: (009610) E.E. ANTONIO EPAMINONDAS
 A Partir de: 27/01/2014 Até 22/12/2014

CONTRATO/SEDUC/10406/2014 DE:
 13/02/2014

Processo Nº: 1000001447340
 Contratado: (73411/7) TATIANE DE SOUZA GIL
 CPF: 654.756.821-00
 Cargo/Função: (3506) CONTR.TEMP.FUNCAO PROF. HABILITADO
 Referência: B-001 Carga Horária: 20 horas semanais
 Un. Adm: (010987) E.E. D. WUNBALDO TELLEUR
 A Partir de: 27/01/2014 Até 22/12/2014

CONTRATO/SEDUC/10407/2014 DE:
 13/02/2014

Processo Nº: 1000001450287
 Contratado: (73453/21) ELIANA DOS SANTOS CASSOL
 CPF: 307.302.602-91
 Cargo/Função: (3506) CONTR.TEMP.FUNCAO PROF. HABILITADO
 Referência: B-001 Carga Horária: 20 horas semanais
 Un. Adm: (016349) E.E. GUARANTA
 A Partir de: 03/02/2014 Até 22/12/2014

CONTRATO/SEDUC/10408/2014 DE:
 13/02/2014

Processo Nº: 1000001451619
 Contratado: (73454/46) DAISE SOFIA EICHLER
 CPF: 796.003.601-20
 Cargo/Função: (3506) CONTR.TEMP.FUNCAO PROF. HABILITADO
 Referência: B-001 Carga Horária: 04 horas semanais
 Un. Adm: (011118) E.E. RAMIRO BERNARDO DA SILVA
 A Partir de: 03/02/2014 Até 11/03/2014

CONTRATO/SEDUC/10409/2014 DE:
 13/02/2014

Processo Nº: 1000001447556
 Contratado: (73529/39) VANIA MARCIA FERREIRA DA SILVA ALVES
 CPF: 868.617.781-68
 Cargo/Função: (3506) CONTR.TEMP.FUNCAO PROF. HABILITADO
 Referência: B-001 Carga Horária: 20 horas semanais
 Un. Adm: (013170) E.E. DEP. JOAO EVARISTO CURVO
 A Partir de: 27/01/2014 Até 22/12/2014

CONTRATO/SEDUC/10410/2014 DE:
 13/02/2014

Processo Nº: 1000001459351
 Contratado: (73655/14) NILMARA DA SILVA REIS
 CPF: 886.692.891-72
 Cargo/Função: (3506) CONTR.TEMP.FUNCAO PROF. HABILITADO
 Referência: B-001 Carga Horária: 08 horas semanais
 Un. Adm: (016144) E.E. JUJIARA
 A Partir de: 03/02/2014 Até 11/03/2014

CONTRATO/SEDUC/10411/2014 DE:
 13/02/2014

Processo Nº: 1000001458518
 Contratado: (73724/43) IRACEMA GONCALVES DA SILVA
 CPF: 266.085.611-72
 Cargo/Função: (3506) CONTR.TEMP.FUNCAO PROF. HABILITADO
 Referência: B-001 Carga Horária: 20 horas semanais

Un. Adm: (011045) E.E. PROFª. ELIZABETH DE FREITAS MAGALHAES
 A Partir de: 03/02/2014 Até 10/02/2014

CONTRATO/SEDUC/10412/2014 DE:
 13/02/2014

Processo Nº: 1000001447676
 Contratado: (73748/20) ALDA SCHIRLEY DE AQUINO
 CPF: 890.794.001-06
 Cargo/Função: (3506) CONTR.TEMP.FUNCAO PROF. HABILITADO
 Referência: B-001 Carga Horária: 05 horas semanais
 Un. Adm: (013170) E.E. DEP. JOAO EVARISTO CURVO
 A Partir de: 27/01/2014 Até 22/12/2014

CONTRATO/SEDUC/10413/2014 DE:
 13/02/2014

Processo Nº: 1000001456227
 Contratado: (73749/13) CARLA ANDREA DE CASTRO SOUZA
 CPF: 766.605.751-20
 Cargo/Função: (3506) CONTR.TEMP.FUNCAO PROF. HABILITADO
 Referência: B-001 Carga Horária: 30 horas semanais
 Un. Adm: (012319) E.E. DEP. MILTON FIGUEIREDO
 A Partir de: 03/02/2014 Até 11/03/2014

CONTRATO/SEDUC/10414/2014 DE:
 13/02/2014

Processo Nº: 1000001456673
 Contratado: (73894/37) GRAZIELA CHRISTINE MARQUES DE ARRUDA
 CPF: 630.616.351-49
 Cargo/Função: (3506) CONTR.TEMP.FUNCAO PROF. HABILITADO
 Referência: B-001 Carga Horária: 30 horas semanais
 Un. Adm: (012114) E.E. PEDRO GARDES
 A Partir de: 03/02/2014 Até 11/03/2014

CONTRATO/SEDUC/10415/2014 DE:
 13/02/2014

Processo Nº: 1000001459413
 Contratado: (74443/4) MARLENE SOARES DA SILVA
 CPF: 770.597.861-04
 Cargo/Função: (3506) CONTR.TEMP.FUNCAO PROF. HABILITADO
 Referência: B-001 Carga Horária: 20 horas semanais
 Un. Adm: (011045) E.E. PROFª. ELIZABETH DE FREITAS MAGALHAES
 A Partir de: 03/02/2014 Até 11/03/2014

CONTRATO/SEDUC/10416/2014 DE:
 13/02/2014

Processo Nº: 1000001459068
 Contratado: (74646/5) MARINEIDE DA SILVA
 CPF: 442.587.471-49
 Cargo/Função: (3506) CONTR.TEMP.FUNCAO PROF. HABILITADO
 Referência: B-001 Carga Horária: 20 horas semanais
 Un. Adm: (020516) E.E. DR. MARIO DE CASTRO
 A Partir de: 03/02/2014 Até 11/03/2014

CONTRATO/SEDUC/10417/2014 DE:
 13/02/2014

Processo Nº: 1000001451615
 Contratado: (74687/51) VERA LUCIA PEREIRA DA SILVA CAVALCANTE
 CPF: 384.864.661-72
 Cargo/Função: (3506) CONTR.TEMP.FUNCAO PROF. HABILITADO
 Referência: B-001 Carga Horária: 26 horas semanais
 Un. Adm: (011118) E.E. RAMIRO BERNARDO DA SILVA
 A Partir de: 03/02/2014 Até 11/03/2014

CONTRATO/SEDUC/10418/2014 DE:
 13/02/2014

Processo Nº: 1000001455492
 Contratado: (74900/14) MILENE PAULA GRACIANO
 CPF: 786.087.241-20
 Cargo/Função: (3506) CONTR.TEMP.FUNCAO PROF. HABILITADO
 Referência: B-001 Carga Horária: 04 horas semanais
 Un. Adm: (021644) E.E. PROF. CARLOS PEREIRA BARBOSA
 A Partir de: 03/02/2014 Até 11/03/2014

CONTRATO/SEDUC/10419/2014 DE:
 13/02/2014

Processo Nº: 1000001458550
 Contratado: (74970/14) IVANA CORREIA DE SOUZA
 CPF: 091.361.648-60
 Cargo/Função: (3506) CONTR.TEMP.FUNCAO PROF. HABILITADO
 Referência: B-001 Carga Horária: 26 horas semanais
 Un. Adm: (009709) E.E. MARIANA LUIZA MOREIRA
 A Partir de: 03/02/2014 Até 11/03/2014

CONTRATO/SEDUC/10420/2014 DE:
 13/02/2014

Processo Nº: 1000001459002
 Contratado: (75059/39) MARIA DE FATIMA ALVES FEITOSA
 CPF: 452.105.431-53
 Cargo/Função: (3506) CONTR.TEMP.FUNCAO PROF. HABILITADO
 Referência: B-001 Carga Horária: 29 horas semanais
 Un. Adm: (020516) E.E. DR. MARIO DE CASTRO
 A Partir de: 03/02/2014 Até 11/03/2014

CONTRATO/SEDUC/10421/2014 DE:
 13/02/2014

Processo Nº: 1000001453453
 Contratado: (75093/13) ADRIANO BASILIO QUEIROZ
 CPF: 593.325.141-00
 Cargo/Função: (3506) CONTR.TEMP.FUNCAO PROF. HABILITADO
 Referência: B-001 Carga Horária: 13 horas semanais
 Un. Adm: (010960) E.E. JOSE RODRIGUES DOS SANTOS
 A Partir de: 27/01/2014 Até 22/12/2014

CONTRATO/SEDUC/10422/2014 DE:
 13/02/2014

Processo Nº: 1000001454825
 Contratado: (75241/7) MARISTELMA DE CARVALHO
 CPF: 549.906.451-20
 Cargo/Função: (3468) TECNICO ADMINISTRATIVO EDUCACIONAL
 Referência: A-001 Carga Horária: 30 horas semanais
 Un. Adm: (049549) E.E. SAO MIGUEL
 A Partir de: 03/02/2014 Até 11/03/2014

CONTRATO/SEDUC/10423/2014 DE:
 13/02/2014

Processo Nº: 1000001445968
 Contratado: (75250/8) VIRIDIANA VALERIA MACHADO LIMA
 CPF: 926.313.121-04
 Cargo/Função: (3468) TECNICO ADMINISTRATIVO EDUCACIONAL
 Referência: A-001 Carga Horária: 30 horas semanais
 Un. Adm: (011142) E.E. EMANUEL PINHEIRO
 A Partir de: 27/01/2014 Até 22/12/2014
 CONTRATO/SEDUC/10424/2014 DE:
 13/02/2014

Processo Nº: 1000001456314
 Contratado: (75549/30) ADRILENE BARBOSA AURELIANO
 CPF: 672.989.821-68
 Cargo/Função: (3506) CONTR.TEMP.FUNCAO PROF. HABILITADO
 Referência: B-001 Carga Horária: 12 horas semanais
 Un. Adm: (012114) E.E. PEDRO GARDES
 A Partir de: 03/02/2014 Até 11/03/2014
 CONTRATO/SEDUC/10425/2014 DE:
 13/02/2014

Processo Nº: 1000001446869
 Contratado: (75681/17) ROSENIR NUNES DE ALMEIDA
 CPF: 014.468.838-76
 Cargo/Função: (3506) CONTR.TEMP.FUNCAO PROF. HABILITADO
 Referência: B-001 Carga Horária: 30 horas semanais
 Un. Adm: (060267) C.A.P.D.V.DE MATO GROSSO-CAP/MT
 A Partir de: 27/01/2014 Até 22/12/2014
 CONTRATO/SEDUC/10426/2014 DE:
 13/02/2014

Processo Nº: 1000001454089
 Contratado: (75690/26) NELSI MARIA SMANIOTTO DA ROSA
 CPF: 523.969.590-34
 Cargo/Função: (3506) CONTR.TEMP.FUNCAO PROF. HABILITADO
 Referência: B-001 Carga Horária: 10 horas semanais
 Un. Adm: (009610) E.E. ANTONIO EPAMINONDAS
 A Partir de: 27/01/2014 Até 22/12/2014
 CONTRATO/SEDUC/10427/2014 DE:
 13/02/2014

Processo Nº: 1000001451248
 Contratado: (76437/14) WASHINGTON GEOVANI BARBOSA DE NOVAIS
 CPF: 593.883.311-68
 Cargo/Função: (3506) CONTR.TEMP.FUNCAO PROF. HABILITADO
 Referência: B-001 Carga Horária: 03 horas semanais
 Un. Adm: (155128) E.E. ÁGUA SANTA
 A Partir de: 27/01/2014 Até 22/12/2014
 CONTRATO/SEDUC/10428/2014 DE:
 13/02/2014

Processo Nº: 1000001455798
 Contratado: (77270/26) MARIA SANTANA PIRES
 CPF: 926.019.601-91
 Cargo/Função: (3476) APOIO ADM. EDUCACIONAL-ELEMENTAR
 Referência: A-001 Carga Horária: 30 horas semanais
 Un. Adm: (011185) E.E. 7 DE SETEMBRO
 A Partir de: 27/01/2014 Até 22/12/2014
 CONTRATO/SEDUC/10429/2014 DE:
 13/02/2014

Processo Nº: 1000001455692
 Contratado: (77278/17) JANDIRA OZAN DA COSTA
 CPF: 616.470.391-34
 Cargo/Função: (3476) APOIO ADM. EDUCACIONAL-ELEMENTAR
 Referência: A-001 Carga Horária: 30 horas semanais
 Un. Adm: (015911) E.E. RAMON SANCHES MARQUES
 A Partir de: 03/02/2014 Até 11/03/2014
 CONTRATO/SEDUC/10430/2014 DE:
 13/02/2014

Processo Nº: 1000001459497
 Contratado: (78139/45) ZOROBABEL FERNANDES DA SILVA
 CPF: 345.322.691-72
 Cargo/Função: (3506) CONTR.TEMP.FUNCAO PROF. HABILITADO
 Referência: B-001 Carga Horária: 14 horas semanais
 Un. Adm: (011045) E.E. PROFª. ELIZABETH DE FREITAS MAGALHAES
 A Partir de: 03/02/2014 Até 11/03/2014
 CONTRATO/SEDUC/10431/2014 DE:
 13/02/2014

Processo Nº: 1000001453627
 Contratado: (78156/36) PAULO SILAS PEREIRA SILVA
 CPF: 616.564.881-91
 Cargo/Função: (3506) CONTR.TEMP.FUNCAO PROF. HABILITADO
 Referência: B-001 Carga Horária: 10 horas semanais
 Un. Adm: (010987) E.E. D. WUNIBALDO TELLEUR
 A Partir de: 27/01/2014 Até 22/12/2014
 CONTRATO/SEDUC/10432/2014 DE:
 13/02/2014

Processo Nº: 1000001452257
 Contratado: (78290/64) JUSCELINO PEREIRA PADUA
 CPF: 162.348.391-34
 Cargo/Função: (3506) CONTR.TEMP.FUNCAO PROF. HABILITADO
 Referência: B-001 Carga Horária: 08 horas semanais
 Un. Adm: (060194) E.E. PROF. MARIA DE LOURDES H.MORAES"
 A Partir de: 03/02/2014 Até 11/03/2014
 CONTRATO/SEDUC/10433/2014 DE:
 13/02/2014

Processo Nº: 1000001458466
 Contratado: (78309/43) EVA VILMA BOESSIO
 CPF: 935.694.160-20
 Cargo/Função: (3506) CONTR.TEMP.FUNCAO PROF. HABILITADO
 Referência: B-001 Carga Horária: 08 horas semanais
 Un. Adm: (015105) E.E. 9 DE JULHO
 A Partir de: 03/02/2014 Até 11/03/2014
 CONTRATO/SEDUC/10434/2014 DE:
 13/02/2014

Processo Nº: 1000001447068
 Contratado: (78331/67) CILENE RODRIGUES DOS SANTOS
 CPF: 888.164.271-91
 Cargo/Função: (3506) CONTR.TEMP.FUNCAO PROF. HABILITADO

Referência: B-001 Carga Horária: 03 horas semanais
 Un. Adm: (012718) E.E. BEL. RIBEIRO DE ARRUDA
 A Partir de: 07/01/2014 Até 23/01/2014
 CONTRATO/SEDUC/10435/2014 DE:
 13/02/2014

Processo Nº: 1000001447489
 Contratado: (78533/39) IVONEI ANTUNES
 CPF: 459.118.861-20
 Cargo/Função: (3506) CONTR.TEMP.FUNCAO PROF. HABILITADO
 Referência: B-001 Carga Horária: 04 horas semanais
 Un. Adm: (097012) E. E. JOSE APARECIDO RIBEIRO
 A Partir de: 27/01/2014 Até 17/07/2014
 CONTRATO/SEDUC/10436/2014 DE:
 13/02/2014

Processo Nº: 1000001448633
 Contratado: (78571/34) ETELVINA SANTOS DE OLIVEIRA
 CPF: 346.703.271-00
 Cargo/Função: (3506) CONTR.TEMP.FUNCAO PROF. HABILITADO
 Referência: B-001 Carga Horária: 26 horas semanais
 Un. Adm: (013897) E.E. ZELIA COSTA DE ALMEIDA
 A Partir de: 27/01/2014 Até 22/12/2014
 CONTRATO/SEDUC/10437/2014 DE:
 13/02/2014

Processo Nº: 1000001451575
 Contratado: (78577/38) VALQUIRIA DE ABREU
 CPF: 824.248.371-04
 Cargo/Função: (3506) CONTR.TEMP.FUNCAO PROF. HABILITADO
 Referência: B-001 Carga Horária: 23 horas semanais
 Un. Adm: (045403) E.E. ALEXANDRE LEITE
 A Partir de: 27/01/2014 Até 22/12/2014
 CONTRATO/SEDUC/10438/2014 DE:
 13/02/2014

Processo Nº: 1000001451836
 Contratado: (78596/21) ARNALDO AXAWAJI TAPIRAPE
 CPF: 568.996.701-78
 Cargo/Função: (3506) CONTR.TEMP.FUNCAO PROF. HABILITADO
 Referência: B-001 Carga Horária: 20 horas semanais
 Un. Adm: (075710) E.E. INDIGENA TAPI ITAWA
 A Partir de: 27/01/2014 Até 22/12/2014
 CONTRATO/SEDUC/10439/2014 DE:
 13/02/2014

Processo Nº: 1000001458555
 Contratado: (78814/12) SUELI APARECIDA RANGEL
 CPF: 274.503.761-72
 Cargo/Função: (3506) CONTR.TEMP.FUNCAO PROF. HABILITADO
 Referência: B-001 Carga Horária: 20 horas semanais
 Un. Adm: (009709) E.E. MARIANA LUIZA MOREIRA
 A Partir de: 03/02/2014 Até 11/03/2014
 CONTRATO/SEDUC/10440/2014 DE:
 13/02/2014

Processo Nº: 1000001458270
 Contratado: (78943/59) MARIA APARECIDA MENDES
 CPF: 221.454.602-25
 Cargo/Função: (3506) CONTR.TEMP.FUNCAO PROF. HABILITADO
 Referência: B-001 Carga Horária: 09 horas semanais
 Un. Adm: (009440) E.E. LEOVEGILDO DE MELO
 A Partir de: 03/02/2014 Até 11/03/2014
 CONTRATO/SEDUC/10441/2014 DE:
 13/02/2014

Processo Nº: 1000001444869
 Contratado: (79243/15) ROSE FLORIZA CHARPELETTI
 CPF: 593.380.161-53
 Cargo/Função: (3506) CONTR.TEMP.FUNCAO PROF. HABILITADO
 Referência: B-001 Carga Horária: 20 horas semanais
 Un. Adm: (011088) E.E. ODORICO LEOCARIO ROSA
 A Partir de: 27/01/2014 Até 05/02/2014
 CONTRATO/SEDUC/10442/2014 DE:
 13/02/2014

Processo Nº: 1000001447730
 Contratado: (7944/33) ELUIZA MARIA DE OLIVEIRA
 CPF: 442.037.801-87
 Cargo/Função: (3506) CONTR.TEMP.FUNCAO PROF. HABILITADO
 Referência: B-001 Carga Horária: 20 horas semanais
 Un. Adm: (009610) E.E. ANTONIO EPAMINONDAS
 A Partir de: 27/01/2014 Até 22/12/2014
 CONTRATO/SEDUC/10443/2014 DE:
 13/02/2014

Processo Nº: 1000001456173
 Contratado: (81238/7) JOSE CARLOS PEREIRA
 CPF: 048.499.651-72
 Cargo/Função: (3468) TECNICO ADMINISTRATIVO EDUCACIONAL
 Referência: A-001 Carga Horária: 30 horas semanais
 Un. Adm: (012670) E.E. FREI CARLOS VALLETE
 A Partir de: 03/02/2014 Até 11/03/2014
 CONTRATO/SEDUC/10444/2014 DE:
 13/02/2014

Processo Nº: 1000001445348
 Contratado: (82274/16) BENEDITA ENED COUTO PEIXOTO DA SILVA
 CPF: 174.195.901-25
 Cargo/Função: (3506) CONTR.TEMP.FUNCAO PROF. HABILITADO
 Referência: B-001 Carga Horária: 20 horas semanais
 Un. Adm: (075116) E.E. DE ENSINO ESPECIAL LUZ DO SABER
 A Partir de: 27/01/2014 Até 22/12/2014
 CONTRATO/SEDUC/10445/2014 DE:
 13/02/2014

Processo Nº: 1000001446557
 Contratado: (82535/40) JULIANA WEGNYN
 CPF: 924.533.091-53
 Cargo/Função: (3506) CONTR.TEMP.FUNCAO PROF. HABILITADO
 Referência: B-001 Carga Horária: 26 horas semanais
 Un. Adm: (120936) E.E. ANDRE ANTONIO MAGGI
 A Partir de: 27/01/2014 Até 22/12/2014
 CONTRATO/SEDUC/10446/2014 DE: 13/02/2014

Processo Nº: 1000001458880
 Contratado: (82589/26) SIMONE MOURA LINO VILELA
 CPF: 615.742.011-15
 Cargo/Função: (3506) CONTR.TEMP.FUNCAO PROF. HABILITADO
 Referência: B-001 Carga Horária: 30 horas semanais
 Un. Adm: (009725) E.E. AGENOR FERREIRA LEAO
 A Partir de: 03/02/2014 Até 11/03/2014
 CONTRATO/SEDUC/10447/2014 DE:
 13/02/2014

Processo Nº: 1000001449911
 Contratado: (82849/7) GEOVANIA MATIAS DE ARAUJO
 CPF: 826.788.391-68
 Cargo/Função: (3506) CONTR.TEMP.FUNCAO PROF. HABILITADO
 Referência: B-001 Carga Horária: 20 horas semanais
 Un. Adm: (016543) E.E. CANDIDO PORTINARI
 A Partir de: 07/01/2014 Até 23/02/2014
 CONTRATO/SEDUC/10448/2014 DE:
 13/02/2014

Processo Nº: 1000001452146
 Contratado: (82970/31) ANDREIA OLIVEIRA DA SILVA
 CPF: 803.279.401-82
 Cargo/Função: (3506) CONTR.TEMP.FUNCAO PROF. HABILITADO
 Referência: B-001 Carga Horária: 12 horas semanais
 Un. Adm: (011118) E.E. RAMIRO BERNARDO DA SILVA
 A Partir de: 03/02/2014 Até 11/03/2014
 CONTRATO/SEDUC/10449/2014 DE:
 13/02/2014

Processo Nº: 1000001457197
 Contratado: (82978/19) GONCALINA CEZARINA CURADO
 CPF: 697.659.011-00
 Cargo/Função: (3506) CONTR.TEMP.FUNCAO PROF. HABILITADO
 Referência: B-001 Carga Horária: 20 horas semanais
 Un. Adm: (071765) E.E. DUNGA RODRIGUES
 A Partir de: 03/02/2014 Até 11/03/2014
 CONTRATO/SEDUC/10450/2014 DE:
 13/02/2014

Processo Nº: 1000001456535
 Contratado: (83952/46) ADRIANA REGINA XAVIER DE MOURA
 CPF: 831.665.641-87
 Cargo/Função: (3506) CONTR.TEMP.FUNCAO PROF. HABILITADO
 Referência: B-001 Carga Horária: 28 horas semanais
 Un. Adm: (010871) E.E. ADOLFO AUGUSTO DE MORAES
 A Partir de: 03/02/2014 Até 11/03/2014
 CONTRATO/SEDUC/10451/2014 DE:
 13/02/2014

Processo Nº: 1000001457204
 Contratado: (84024/38) VANUSA SOUSA SILVA
 CPF: 719.861.891-04
 Cargo/Função: (3506) CONTR.TEMP.FUNCAO PROF. HABILITADO
 Referência: B-001 Carga Horária: 08 horas semanais
 Un. Adm: (014869) E.E. PREF. ARTHUR RAMOS
 A Partir de: 07/01/2014 Até 15/02/2014
 CONTRATO/SEDUC/10452/2014 DE:
 13/02/2014

Processo Nº: 1000001454499
 Contratado: (85521/26) LINDALVA RIBEIRO DA CRUZ
 CPF: 651.906.021-68
 Cargo/Função: (3506) CONTR.TEMP.FUNCAO PROF. HABILITADO
 Referência: B-001 Carga Horária: 20 horas semanais
 Un. Adm: (173509) E. E. HENRIQUE JOSE TRINDADE
 A Partir de: 27/01/2014 Até 22/12/2014
 CONTRATO/SEDUC/10453/2014 DE:
 13/02/2014

Processo Nº: 1000001447832
 Contratado: (85615/20) LILLIANE LUIZA PINHEIRO SILVA
 CPF: 831.454.001-34
 Cargo/Função: (3506) CONTR.TEMP.FUNCAO PROF. HABILITADO
 Referência: B-001 Carga Horária: 20 horas semanais
 Un. Adm: (015903) E.E. MIN. PETRONIO PORTELA NUNES
 A Partir de: 27/01/2014 Até 22/12/2014
 CONTRATO/SEDUC/10454/2014 DE:
 13/02/2014

Processo Nº: 1000001457489
 Contratado: (86045/22) VIVIANE ALVES XIMENES
 CPF: 910.954.841-68
 Cargo/Função: (3506) CONTR.TEMP.FUNCAO PROF. HABILITADO
 Referência: B-001 Carga Horária: 30 horas semanais
 Un. Adm: (046434) E.E. FREI CANECA
 A Partir de: 27/01/2014 Até 22/12/2014
 CONTRATO/SEDUC/10455/2014 DE:
 13/02/2014

Processo Nº: 1000001456782
 Contratado: (86431/36) JOAO BOSCO MARTINS
 CPF: 121.718.321-34
 Cargo/Função: (3506) CONTR.TEMP.FUNCAO PROF. HABILITADO
 Referência: B-001 Carga Horária: 04 horas semanais
 Un. Adm: (011509) E.E. DR. JOAO PONCE DE ARRUDA
 A Partir de: 03/02/2014 Até 11/03/2014
 CONTRATO/SEDUC/10456/2014 DE:
 13/02/2014

Processo Nº: 1000001456694
 Contratado: (86533/65) SALMA VILMA DE SOUZA
 CPF: 531.664.181-72
 Cargo/Função: (3506) CONTR.TEMP.FUNCAO PROF. HABILITADO
 Referência: B-001 Carga Horária: 08 horas semanais
 Un. Adm: (012114) E.E. PEDRO GARDES
 A Partir de: 03/02/2014 Até 11/03/2014
 CONTRATO/SEDUC/10457/2014 DE:
 13/02/2014

Processo Nº: 1000001455485
 Contratado: (86549/18) ANTONIO FRANCISCO GOMES DA SILVA
 CPF: 403.819.191-53
 Cargo/Função: (3506) CONTR.TEMP.FUNCAO PROF. HABILITADO

Referência: B-001 Carga Horária: 14 horas semanais
 Un. Adm: (021644) E.E. PROF. CARLOS PEREIRA BARBOSA
 A Partir de: 03/02/2014 Até 11/03/2014
 CONTRATO/SEDUC/10458/2014 DE:
 13/02/2014

Processo Nº: 1000001446497
 Contratado: (86552/35) JOAO MILTON CALDEIRA
 CPF: 174.890.911-87
 Cargo/Função: (3506) CONTR.TEMP.FUNCAO PROF. HABILITADO
 Referência: B-001 Carga Horária: 28 horas semanais
 Un. Adm: (012513) E.E. NAGIB SAAD
 A Partir de: 27/01/2014 Até 22/12/2014
 CONTRATO/SEDUC/10459/2014 DE:
 13/02/2014

Processo Nº: 1000001444845
 Contratado: (86553/22) MARIA LUCIA DE OLIVEIRA LIMA
 CPF: 537.493.241-15
 Cargo/Função: (3506) CONTR.TEMP.FUNCAO PROF. HABILITADO
 Referência: B-001 Carga Horária: 20 horas semanais
 Un. Adm: (012513) E.E. NAGIB SAAD
 A Partir de: 27/01/2014 Até 22/12/2014
 CONTRATO/SEDUC/10460/2014 DE:
 13/02/2014

Processo Nº: 1000001451025
 Contratado: (86660/7) MICHELLI DE OLIVEIRA BARBOSA
 CPF: 698.145.971-04
 Cargo/Função: (3506) CONTR.TEMP.FUNCAO PROF. HABILITADO
 Referência: B-001 Carga Horária: 20 horas semanais
 Un. Adm: (010910) E.E. SAO JOSE OPERARIO
 A Partir de: 03/02/2014 Até 11/03/2014
 CONTRATO/SEDUC/10461/2014 DE:
 13/02/2014

Processo Nº: 1000001456546
 Contratado: (86707/60) IVONE LAURA SANTANA COSTA DALLA NORA
 CPF: 536.045.041-04
 Cargo/Função: (3506) CONTR.TEMP.FUNCAO PROF. HABILITADO
 Referência: B-001 Carga Horária: 06 horas semanais
 Un. Adm: (010871) E.E. ADOLFO AUGUSTO DE MORAES
 A Partir de: 03/02/2014 Até 11/03/2014
 CONTRATO/SEDUC/10462/2014 DE:
 13/02/2014

Processo Nº: 1000001446866
 Contratado: (86730/11) ANGELA ALVES
 CPF: 651.671.121-68
 Cargo/Função: (3506) CONTR.TEMP.FUNCAO PROF. HABILITADO
 Referência: B-001 Carga Horária: 30 horas semanais
 Un. Adm: (060267) C.A.P.D.V. DE MATO GROSSO-CAP/MT
 A Partir de: 27/01/2014 Até 22/12/2014
 CONTRATO/SEDUC/10463/2014 DE:
 13/02/2014

Processo Nº: 1000001450849
 Contratado: (86736/58) PAULO REINALDO DE MIRANDA
 CPF: 502.388.331-00
 Cargo/Função: (3506) CONTR.TEMP.FUNCAO PROF. HABILITADO
 Referência: B-001 Carga Horária: 30 horas semanais
 Un. Adm: (011010) E.E. MARECHAL DUTRA
 A Partir de: 03/02/2014 Até 11/03/2014
 CONTRATO/SEDUC/10464/2014 DE:
 13/02/2014

Processo Nº: 1000001447129
 Contratado: (86813/11) JARED GONCALVES DOS SANTOS
 CPF: 160.331.161-00
 Cargo/Função: (3506) CONTR.TEMP.FUNCAO PROF. HABILITADO
 Referência: B-001 Carga Horária: 26 horas semanais
 Un. Adm: (084344) E.E. MARECHAL CANDIDO RONDON
 A Partir de: 27/01/2014 Até 22/12/2014
 CONTRATO/SEDUC/10465/2014 DE:
 13/02/2014

Processo Nº: 1000001456217
 Contratado: (86923/12) JOSILENE DE FRANCA ARRUDA
 CPF: 826.444.541-15
 Cargo/Função: (3506) CONTR.TEMP.FUNCAO PROF. HABILITADO
 Referência: B-001 Carga Horária: 20 horas semanais
 Un. Adm: (012319) E.E. DEP. MILTON FIGUEIREDO
 A Partir de: 03/02/2014 Até 11/03/2014
 CONTRATO/SEDUC/10466/2014 DE:
 13/02/2014

Processo Nº: 1000001456403
 Contratado: (87095/5) MARIA RICARDA PEREIRA
 CPF: 385.440.321-68
 Cargo/Função: (3506) CONTR.TEMP.FUNCAO PROF. HABILITADO
 Referência: B-001 Carga Horária: 20 horas semanais
 Un. Adm: (011193) E.E. 10 DE DEZEMBRO
 A Partir de: 07/01/2014 Até 24/02/2014
 CONTRATO/SEDUC/10467/2014 DE:
 13/02/2014

Processo Nº: 1000001456195
 Contratado: (87552/9) MARLI DE JESUS ARRUDA
 CPF: 655.424.791-20
 Cargo/Função: (3506) CONTR.TEMP.FUNCAO PROF. HABILITADO
 Referência: B-001 Carga Horária: 20 horas semanais
 Un. Adm: (012319) E.E. DEP. MILTON FIGUEIREDO
 A Partir de: 03/02/2014 Até 11/03/2014
 CONTRATO/SEDUC/10468/2014 DE:
 13/02/2014

Processo Nº: 1000001459370
 Contratado: (87558/59) ADNAIR DE FATIMA PEREIRA TANAKA
 CPF: 015.525.499-50
 Cargo/Função: (3506) CONTR.TEMP.FUNCAO PROF. HABILITADO
 Referência: B-001 Carga Horária: 15 horas semanais
 Un. Adm: (038571) E.E. MONTEIRO LOBATO
 A Partir de: 03/02/2014 Até 11/03/2014
 CONTRATO/SEDUC/10469/2014 DE: 13/02/2014

Processo Nº: 1000001459777
 Contratado: (87646/16) NADIA MARILIA PINHEIRO RAMOS
 CPF: 569.829.331-72
 Cargo/Função: (3506) CONTR.TEMP.FUNCAO PROF. HABILITADO
 Referência: B-001 Carga Horária: 07 horas semanais
 Un. Adm: (009709) E.E. MARIANA LUIZA MOREIRA
 A Partir de: 03/02/2014 Até 11/03/2014
 CONTRATO/SEDUC/10470/2014 DE:
 13/02/2014

Processo Nº: 1000001456567
 Contratado: (88362/18) ROGERIO MORAWI TAPIRAPE
 CPF: 925.010.101-59
 Cargo/Função: (3506) CONTR.TEMP.FUNCAO PROF. HABILITADO
 Referência: B-001 Carga Horária: 20 horas semanais
 Un. Adm: (075710) E.E. INDIGENA TAPI ITAWA
 A Partir de: 27/01/2014 Até 22/12/2014
 CONTRATO/SEDUC/10471/2014 DE:
 13/02/2014

Processo Nº: 1000001454234
 Contratado: (88418/13) APARECIDA RODRIGUES LAURENTINO
 CPF: 568.755.681-87
 Cargo/Função: (3476) APOIO ADM. EDUCACIONAL-ELEMENTAR
 Referência: A-001 Carga Horária: 30 horas semanais
 Un. Adm: (015865) E.E. 29 DE NOVEMBRO
 A Partir de: 03/02/2014 Até 11/03/2014
 CONTRATO/SEDUC/10472/2014 DE:
 13/02/2014

Processo Nº: 1000001457708
 Contratado: (88532/23) CLAUDIO BUPREWE TSEREDZE
 CPF: 460.769.991-87
 Cargo/Função: (3506) CONTR.TEMP.FUNCAO PROF. HABILITADO
 Referência: B-001 Carga Horária: 10 horas semanais
 Un. Adm: (076929) E.E. INDIGENA "DEP. MARIO JURUNA"
 A Partir de: 16/11/2013 Até 20/12/2013
 CONTRATO/SEDUC/10473/2014 DE:
 13/02/2014

Processo Nº: 1000001458396
 Contratado: (88608/22) SANDRA REGINA CARNEIRO DA COSTA
 CPF: 109.407.398-95
 Cargo/Função: (3506) CONTR.TEMP.FUNCAO PROF. HABILITADO
 Referência: B-001 Carga Horária: 04 horas semanais
 Un. Adm: (015105) E.E. 9 DE JULHO
 A Partir de: 07/01/2014 Até 11/03/2014
 CONTRATO/SEDUC/10474/2014 DE:
 13/02/2014

Processo Nº: 1000001458539
 Contratado: (88608/23) SANDRA REGINA CARNEIRO DA COSTA
 CPF: 109.407.398-95
 Cargo/Função: (3506) CONTR.TEMP.FUNCAO PROF. HABILITADO
 Referência: B-001 Carga Horária: 23 horas semanais
 Un. Adm: (015105) E.E. 9 DE JULHO
 A Partir de: 03/02/2014 Até 11/03/2014
 CONTRATO/SEDUC/10475/2014 DE:
 13/02/2014

Processo Nº: 1000001453528
 Contratado: (88959/17) MARILZA MAMEDE DA SILVA
 CPF: 571.571.541-53
 Cargo/Função: (3506) CONTR.TEMP.FUNCAO PROF. HABILITADO
 Referência: B-001 Carga Horária: 04 horas semanais
 Un. Adm: (176427) E. E. JOAO BATISTA DE ALMEIDA
 A Partir de: 27/01/2014 Até 22/12/2014
 CONTRATO/SEDUC/10476/2014 DE:
 13/02/2014

Processo Nº: 1000001456881
 Contratado: (88959/18) MARILZA MAMEDE DA SILVA
 CPF: 571.571.541-53
 Cargo/Função: (3506) CONTR.TEMP.FUNCAO PROF. HABILITADO
 Referência: B-001 Carga Horária: 12 horas semanais
 Un. Adm: (176427) E. E. JOAO BATISTA DE ALMEIDA
 A Partir de: 27/01/2014 Até 06/02/2014
 CONTRATO/SEDUC/10477/2014 DE:
 13/02/2014

Processo Nº: 1000001454398
 Contratado: (89117/29) MARIA AUGUSTA DOS SANTOS OLIVEIRA
 CPF: 862.775.531-00
 Cargo/Função: (3506) CONTR.TEMP.FUNCAO PROF. HABILITADO
 Referência: B-001 Carga Horária: 30 horas semanais
 Un. Adm: (045055) E.E. ARGEU AUGUSTO DE MORAES
 A Partir de: 03/02/2014 Até 22/12/2014
 CONTRATO/SEDUC/10478/2014 DE:
 13/02/2014

Processo Nº: 1000001447263
 Contratado: (89163/25) EDILSON APARECIDO BRAVO
 CPF: 537.972.641-00
 Cargo/Função: (3506) CONTR.TEMP.FUNCAO PROF. HABILITADO
 Referência: B-001 Carga Horária: 08 horas semanais
 Un. Adm: (084344) E.E. MARECHAL CANDIDO RONDON
 A Partir de: 27/01/2014 Até 22/12/2014
 CONTRATO/SEDUC/10479/2014 DE:
 13/02/2014

Processo Nº: 1000001450104
 Contratado: (89193/22) ELIETE FELIZARDO MARINHO
 CPF: 459.897.881-34
 Cargo/Função: (3506) CONTR.TEMP.FUNCAO PROF. HABILITADO
 Referência: B-001 Carga Horária: 03 horas semanais
 Un. Adm: (076198) E.E. PAULO FREIRE
 A Partir de: 03/02/2014 Até 22/12/2014
 CONTRATO/SEDUC/10480/2014 DE:
 13/02/2014

Processo Nº: 1000001449229
 Contratado: (89193/23) ELIETE FELIZARDO MARINHO
 CPF: 459.897.881-34
 Cargo/Função: (3506) CONTR.TEMP.FUNCAO PROF. HABILITADO

Referência: B-001 Carga Horária: 20 horas semanais
 Un. Adm: (076198) E.E. PAULO FREIRE
 A Partir de: 30/01/2014 Até 22/12/2014
 CONTRATO/SEDUC/10481/2014 DE:
 13/02/2014

Processo Nº: 1000001445340
 Contratado: (89232/18) FELICINA LEMES FONSECA
 CPF: 103.840.811-34
 Cargo/Função: (3506) CONTR.TEMP.FUNCAO PROF. HABILITADO
 Referência: B-001 Carga Horária: 20 horas semanais
 Un. Adm: (075116) E.E. DE ENSINO ESPECIAL LUZ DO SABER
 A Partir de: 27/01/2014 Até 22/12/2014
 CONTRATO/SEDUC/10482/2014 DE:
 13/02/2014

Processo Nº: 1000001456353
 Contratado: (89466/30) NEIDE APARECIDA COSMO DO NASCIMENTO
 CPF: 432.773.301-68
 Cargo/Função: (3506) CONTR.TEMP.FUNCAO PROF. HABILITADO
 Referência: B-001 Carga Horária: 08 horas semanais
 Un. Adm: (014915) E.E. FRANCISCO SOARES DE OLIVEIRA
 A Partir de: 07/02/2014 Até 18/02/2014
 CONTRATO/SEDUC/10483/2014 DE:
 13/02/2014

Processo Nº: 1000001458058
 Contratado: (89582/20) GENIVAL FERREIRA DA SILVA
 CPF: 544.905.101-87
 Cargo/Função: (3506) CONTR.TEMP.FUNCAO PROF. HABILITADO
 Referência: B-001 Carga Horária: 14 horas semanais
 Un. Adm: (010693) E.M. TIRADENTES (CONV.)
 A Partir de: 03/02/2014 Até 11/03/2014
 CONTRATO/SEDUC/10484/2014 DE:
 13/02/2014

Processo Nº: 1000001447092
 Contratado: (89594/14) ROSA HISSAE TAKIUCHI
 CPF: 821.701.771-91
 Cargo/Função: (3506) CONTR.TEMP.FUNCAO PROF. HABILITADO
 Referência: B-001 Carga Horária: 30 horas semanais
 Un. Adm: (060267) C.A.P.D.V.DE MATO GROSSO-CAP/MT
 A Partir de: 27/01/2014 Até 22/12/2014
 CONTRATO/SEDUC/10485/2014 DE:
 13/02/2014

Processo Nº: 1000001444897
 Contratado: (89819/25) ANTONIO ALVES DE LIMA
 CPF: 550.793.341-34
 Cargo/Função: (3506) CONTR.TEMP.FUNCAO PROF. HABILITADO
 Referência: B-001 Carga Horária: 18 horas semanais
 Un. Adm: (012513) E.E. NAGIB SAAD
 A Partir de: 27/01/2014 Até 22/12/2014
 CONTRATO/SEDUC/10486/2014 DE:
 13/02/2014

Processo Nº: 1000001457201
 Contratado: (89958/35) GONCALINA MARIA DE JESUS
 CPF: 535.652.311-49
 Cargo/Função: (3506) CONTR.TEMP.FUNCAO PROF. HABILITADO
 Referência: B-001 Carga Horária: 27 horas semanais
 Un. Adm: (071765) E.E. DUNGA RODRIGUES
 A Partir de: 03/02/2014 Até 11/03/2014
 CONTRATO/SEDUC/10487/2014 DE:
 13/02/2014

Processo Nº: 1000001460784
 Contratado: (90197/37) MARTA MODESTO DA COSTA
 CPF: 883.976.291-49
 Cargo/Função: (3506) CONTR.TEMP.FUNCAO PROF. HABILITADO
 Referência: B-001 Carga Horária: 11 horas semanais
 Un. Adm: (013404) E.E. DES. MILTON ARMANDO POMPEU DE BARROS
 A Partir de: 03/02/2014 Até 11/03/2014
 CONTRATO/SEDUC/10488/2014 DE:
 13/02/2014

Processo Nº: 1000001459110
 Contratado: (90254/53) VALMIRIA ALMEIDA FIDELIS
 CPF: 514.473.631-91
 Cargo/Função: (3506) CONTR.TEMP.FUNCAO PROF. HABILITADO
 Referência: B-001 Carga Horária: 06 horas semanais
 Un. Adm: (020516) E.E. DR. MARIO DE CASTRO
 A Partir de: 03/02/2014 Até 11/03/2014
 CONTRATO/SEDUC/10489/2014 DE:
 13/02/2014

Processo Nº: 1000001455574
 Contratado: (90404/28) MARINILZA NOGUEIRA PAES
 CPF: 415.325.621-87
 Cargo/Função: (3506) CONTR.TEMP.FUNCAO PROF. HABILITADO
 Referência: B-001 Carga Horária: 20 horas semanais
 Un. Adm: (014796) E.E. MARIA QUITERIA
 A Partir de: 27/01/2014 Até 22/12/2014
 CONTRATO/SEDUC/10490/2014 DE:
 13/02/2014

Processo Nº: 1000001452449
 Contratado: (91445/30) IZABEL LEMES DE MORAIS
 CPF: 513.621.471-68
 Cargo/Função: (3506) CONTR.TEMP.FUNCAO PROF. HABILITADO
 Referência: B-001 Carga Horária: 20 horas semanais
 Un. Adm: (012106) E.E. PROFª. ADALGISA DE BARROS
 A Partir de: 07/01/2014 Até 20/01/2014
 CONTRATO/SEDUC/10491/2014 DE:
 13/02/2014

Processo Nº: 1000001447923
 Contratado: (91645/29) ORALDO ANTUNES DA SILVA
 CPF: 391.195.301-10
 Cargo/Função: (3506) CONTR.TEMP.FUNCAO PROF. HABILITADO
 Referência: B-001 Carga Horária: 13 horas semanais
 Un. Adm: (016411) E.E. 19 DE JULHO
 A Partir de: 27/01/2014 Até 22/12/2014
 CONTRATO/SEDUC/10492/2014 DE: 13/02/2014

Processo Nº: 1000001451555
 Contratado: (91886/37) SONIA APARECIDA RODRIGUES
 CPF: 000.537.769-25
 Cargo/Função: (3506) CONTR.TEMP.FUNCAO PROF. HABILITADO
 Referência: B-001 Carga Horária: 04 horas semanais
 Un. Adm: (013552) E.E. PEDRO BIANCHINI
 A Partir de: 03/02/2014 Até 11/03/2014
 CONTRATO/SEDUC/10493/2014 DE:
 13/02/2014

Processo Nº: 1000001446909
 Contratado: (91980/12) FRANCISCO JOSE DE MEIRA
 CPF: 384.640.801-82
 Cargo/Função: (3506) CONTR.TEMP.FUNCAO PROF. HABILITADO
 Referência: B-001 Carga Horária: 03 horas semanais
 Un. Adm: (176427) E. E. JOAO BATISTA DE ALMEIDA
 A Partir de: 27/01/2014 Até 22/12/2014
 CONTRATO/SEDUC/10494/2014 DE:
 13/02/2014

Processo Nº: 1000001456106
 Contratado: (92017/35) IVONEIDE MEDINA VANI COSTA
 CPF: 486.716.221-34
 Cargo/Função: (3506) CONTR.TEMP.FUNCAO PROF. HABILITADO
 Referência: B-001 Carga Horária: 20 horas semanais
 Un. Adm: (012149) E.E. MANOEL GOMES
 A Partir de: 03/02/2014 Até 11/03/2014
 CONTRATO/SEDUC/10495/2014 DE:
 13/02/2014

Processo Nº: 1000001456773
 Contratado: (92036/26) CLAUDIO LEITE DE CARVALHO
 CPF: 459.381.561-49
 Cargo/Função: (3506) CONTR.TEMP.FUNCAO PROF. HABILITADO
 Referência: B-001 Carga Horária: 29 horas semanais
 Un. Adm: (011509) E.E. DR. JOAO PONCE DE ARRUDA
 A Partir de: 03/02/2014 Até 11/03/2014
 CONTRATO/SEDUC/10496/2014 DE:
 13/02/2014

Processo Nº: 1000001450910
 Contratado: (92048/28) EDSON FRANCELINO DE MORAES PEREIRA
 CPF: 537.217.051-49
 Cargo/Função: (3506) CONTR.TEMP.FUNCAO PROF. HABILITADO
 Referência: B-001 Carga Horária: 20 horas semanais
 Un. Adm: (010910) E.E. SAO JOSE OPERARIO
 A Partir de: 03/02/2014 Até 11/03/2014
 CONTRATO/SEDUC/10497/2014 DE:
 13/02/2014

Processo Nº: 1000001452716
 Contratado: (92062/12) MARIA APARECIDA DA SILVA ARAUJO
 CPF: 626.730.251-20
 Cargo/Função: (3506) CONTR.TEMP.FUNCAO PROF. HABILITADO
 Referência: B-001 Carga Horária: 30 horas semanais
 Un. Adm: (163694) C.E.J.A. "CREUSLI DE SOUZA RAMOS"
 A Partir de: 03/02/2014 Até 11/03/2014
 CONTRATO/SEDUC/10498/2014 DE:
 13/02/2014

Processo Nº: 1000001459231
 Contratado: (92064/38) MARIZA CORREIA CORDEIRO XAVIER MENDES
 CPF: 907.508.459-53
 Cargo/Função: (3506) CONTR.TEMP.FUNCAO PROF. HABILITADO
 Referência: B-001 Carga Horária: 07 horas semanais
 Un. Adm: (038571) E.E. MONTEIRO LOBATO
 A Partir de: 03/02/2014 Até 11/03/2014
 CONTRATO/SEDUC/10499/2014 DE:
 13/02/2014

Processo Nº: 1000001456174
 Contratado: (92085/19) PATRICIA CARLA PIOVEZAN
 CPF: 934.274.331-53
 Cargo/Função: (3506) CONTR.TEMP.FUNCAO PROF. HABILITADO
 Referência: B-001 Carga Horária: 20 horas semanais
 Un. Adm: (012319) E.E. DEP. MILTON FIGUEIREDO
 A Partir de: 03/02/2014 Até 11/03/2014
 CONTRATO/SEDUC/10500/2014 DE:
 13/02/2014

Processo Nº: 1000001458084
 Contratado: (92456/13) ALMELINA CASSIA DE ASSIS CARVALHO
 CPF: 204.387.451-91
 Cargo/Função: (3506) CONTR.TEMP.FUNCAO PROF. HABILITADO
 Referência: B-001 Carga Horária: 10 horas semanais
 Un. Adm: (012742) E.E. MARIA HELENA DE ARAUJO BASTOS
 A Partir de: 03/02/2014 Até 11/03/2014
 CONTRATO/SEDUC/10501/2014 DE:
 13/02/2014

Processo Nº: 1000001448675
 Contratado: (92462/18) MAKATO TAPIRAPE
 CPF: 870.186.911-68
 Cargo/Função: (3506) CONTR.TEMP.FUNCAO PROF. HABILITADO
 Referência: B-001 Carga Horária: 20 horas semanais
 Un. Adm: (075710) E.E. INDIGENA TAPI ITAWA
 A Partir de: 27/01/2014 Até 22/12/2014
 CONTRATO/SEDUC/10502/2014 DE:
 13/02/2014

Processo Nº: 1000001446444
 Contratado: (92522/17) RAIMUNDA DE SOUSA NASCIMENTO
 CPF: 363.583.471-87
 Cargo/Função: (3476) APOIO ADM. EDUCACIONAL-ELEMENTAR
 Referência: A-001 Carga Horária: 30 horas semanais
 Un. Adm: (097012) E. E. JOSE APARECIDO RIBEIRO
 A Partir de: 27/01/2014 Até 22/12/2014
 CONTRATO/SEDUC/10503/2014 DE:
 13/02/2014

Processo Nº: 1000001446443
 Contratado: (92642/20) MARIA DOS SANTOS
 CPF: 420.512.071-00
 Cargo/Função: (3476) APOIO ADM. EDUCACIONAL-ELEMENTAR

Referência: A-001 Carga Horária: 30 horas semanais
 Un. Adm: (097012) E. E. JOSE APARECIDO RIBEIRO
 A Partir de: 27/01/2014 Até 22/12/2014
 CONTRATO/SEDUC/10504/2014 DE:
 13/02/2014

Processo Nº: 1000001454896
 Contratado: (92682/6) RENATO LUIZ DA SILVA COSTA
 CPF: 616.999.261-15
 Cargo/Função: (3506) CONTR.TEMP.FUNCAO PROF. HABILITADO
 Referência: B-001 Carga Horária: 07 horas semanais
 Un. Adm: (076210) E.E. CORREGO DO OURO
 A Partir de: 27/01/2014 Até 22/12/2014
 CONTRATO/SEDUC/10505/2014 DE:
 13/02/2014

Processo Nº: 1000001449061
 Contratado: (92682/7) RENATO LUIZ DA SILVA COSTA
 CPF: 616.999.261-15
 Cargo/Função: (3506) CONTR.TEMP.FUNCAO PROF. HABILITADO
 Referência: B-001 Carga Horária: 13 horas semanais
 Un. Adm: (076210) E.E. CORREGO DO OURO
 A Partir de: 27/01/2014 Até 22/12/2014
 CONTRATO/SEDUC/10506/2014 DE:
 13/02/2014

Processo Nº: 1000001450203
 Contratado: (92750/16) SILVANIA APARECIDA TORQUETTI
 CPF: 986.029.501-87
 Cargo/Função: (3506) CONTR.TEMP.FUNCAO PROF. HABILITADO
 Referência: B-001 Carga Horária: 26 horas semanais
 Un. Adm: (155136) E.E. TARLEY ROSSI VILELA
 A Partir de: 27/01/2014 Até 22/12/2014
 CONTRATO/SEDUC/10507/2014 DE:
 13/02/2014

Processo Nº: 1000001448232
 Contratado: (92825/35) LUIZ DOMINGOS GONCALVES FILHO
 CPF: 568.931.911-20
 Cargo/Função: (3506) CONTR.TEMP.FUNCAO PROF. HABILITADO
 Referência: B-001 Carga Horária: 26 horas semanais
 Un. Adm: (012556) E.E. SANTA CLAUDINA
 A Partir de: 27/01/2014 Até 22/12/2014
 CONTRATO/SEDUC/10508/2014 DE:
 13/02/2014

Processo Nº: 1000001447397
 Contratado: (92935/13) CIRBENE FATIMA DA CUNHA OLIVEIRA
 CPF: 531.531.201-10
 Cargo/Função: (3506) CONTR.TEMP.FUNCAO PROF. HABILITADO
 Referência: B-001 Carga Horária: 30 horas semanais
 Un. Adm: (060267) C.A.P.D.V.DE MATO GROSSO-CAP/MT
 A Partir de: 27/01/2014 Até 22/12/2014
 CONTRATO/SEDUC/10509/2014 DE:
 13/02/2014

Processo Nº: 1000001453143
 Contratado: (92953/23) SIMEIA DA SILVA BEZERRA DOS SANTOS
 CPF: 861.837.961-15
 Cargo/Função: (3506) CONTR.TEMP.FUNCAO PROF. HABILITADO
 Referência: B-001 Carga Horária: 28 horas semanais
 Un. Adm: (010960) E.E. JOSE RODRIGUES DOS SANTOS
 A Partir de: 03/02/2014 Até 22/12/2014
 CONTRATO/SEDUC/10510/2014 DE:
 13/02/2014

Processo Nº: 1000001453339
 Contratado: (93000/13) JOSEFA MUNDO ALVES
 CPF: 535.112.471-87
 Cargo/Função: (3506) CONTR.TEMP.FUNCAO PROF. HABILITADO
 Referência: B-001 Carga Horária: 20 horas semanais
 Un. Adm: (010960) E.E. JOSE RODRIGUES DOS SANTOS
 A Partir de: 03/02/2014 Até 22/12/2014
 CONTRATO/SEDUC/10511/2014 DE:
 13/02/2014

Processo Nº: 1000001448725
 Contratado: (93061/12) IZABEL OLIVEIRA RIBEIRO
 CPF: 339.980.431-87
 Cargo/Função: (3506) CONTR.TEMP.FUNCAO PROF. HABILITADO
 Referência: B-001 Carga Horária: 30 horas semanais
 Un. Adm: (060267) C.A.P.D.V.DE MATO GROSSO-CAP/MT
 A Partir de: 27/01/2014 Até 22/12/2014
 CONTRATO/SEDUC/10512/2014 DE:
 13/02/2014

Processo Nº: 1000001459154
 Contratado: (93540/14) JOSE ROBERTO TEIXEIRA
 CPF: 959.752.411-20
 Cargo/Função: (3506) CONTR.TEMP.FUNCAO PROF. HABILITADO
 Referência: B-001 Carga Horária: 06 horas semanais
 Un. Adm: (046434) E.E. FREI CANECA
 A Partir de: 27/01/2014 Até 22/12/2014
 CONTRATO/SEDUC/10513/2014 DE:
 13/02/2014

Processo Nº: 1000001453379
 Contratado: (93733/32) IZABELA GARCIA
 CPF: 876.667.401-82
 Cargo/Função: (3506) CONTR.TEMP.FUNCAO PROF. HABILITADO
 Referência: B-001 Carga Horária: 27 horas semanais
 Un. Adm: (010960) E.E. JOSE RODRIGUES DOS SANTOS
 A Partir de: 03/02/2014 Até 22/12/2014
 CONTRATO/SEDUC/10514/2014 DE:
 13/02/2014

Processo Nº: 1000001456910
 Contratado: (93829/55) MARIOSANGELA GONCALINA GOMES
 CPF: 937.406.891-53
 Cargo/Função: (3506) CONTR.TEMP.FUNCAO PROF. HABILITADO
 Referência: B-001 Carga Horária: 02 horas semanais
 Un. Adm: (012319) E.E. DEP. MILTON FIGUEIREDO
 A Partir de: 03/02/2014 Até 11/03/2014
 CONTRATO/SEDUC/10515/2014 DE: 13/02/2014

<p>Processo Nº: 1000001460571 Contratado: (93842/38) LINDA EVA SERVILHA CARDOSO CPF: 522.038.831-20 Cargo/Função: (3506) CONTR.TEMP.FUNCAO PROF. HABILITADO Referência: B-001 Carga Horária: 20 horas semanais Un. Adm: (021091) E.E. CLENIA ROSALINA SOUZA A Partir de: 03/02/2014 Até 11/03/2014</p>	<p>Cargo/Função: (3506) CONTR.TEMP.FUNCAO PROF. HABILITADO Referência: B-001 Carga Horária: 13 horas semanais Un. Adm: (010960) E.E. JOSE RODRIGUES DOS SANTOS A Partir de: 03/02/2014 Até 22/12/2014</p>
<p>CONTRATO/SEDUC/10516/2014 13/02/2014</p>	<p>CONTRATO/SEDUC/10527/2014 13/02/2014</p>
<p>Processo Nº: 1000001460642 Contratado: (94181/11) GLAUCIA DE CAMPOS CARDOSO CPF: 571.924.991-53 Cargo/Função: (3506) CONTR.TEMP.FUNCAO PROF. HABILITADO Referência: B-001 Carga Horária: 20 horas semanais Un. Adm: (021091) E.E. CLENIA ROSALINA SOUZA A Partir de: 03/02/2014 Até 11/03/2014</p>	<p>Processo Nº: 1000001450084 Contratado: (96026/26) MARGARETE TERESINHA MADALOSSO CPF: 369.970.300-25 Cargo/Função: (3506) CONTR.TEMP.FUNCAO PROF. HABILITADO Referência: B-001 Carga Horária: 12 horas semanais Un. Adm: (016543) E.E. CANDIDO PORTINARI A Partir de: 07/01/2014 Até 23/02/2014</p>
<p>CONTRATO/SEDUC/10517/2014 13/02/2014</p>	<p>CONTRATO/SEDUC/10528/2014 13/02/2014</p>
<p>Processo Nº: 1000001446167 Contratado: (94183/13) GIVANILDO SEVERINO FRANCO CPF: 649.961.581-15 Cargo/Função: (3476) APOIO ADM. EDUCACIONAL-ELEMENTAR Referência: A-001 Carga Horária: 30 horas semanais Un. Adm: (155128) E.E. ÁGUA SANTA A Partir de: 27/01/2014 Até 22/12/2014</p>	<p>Processo Nº: 1000001448729 Contratado: (96149/5) MARIA CRISTINA HESSEL CRAVEIRO CPF: 005.790.828-14 Cargo/Função: (3506) CONTR.TEMP.FUNCAO PROF. HABILITADO Referência: B-001 Carga Horária: 30 horas semanais Un. Adm: (060267) C.A.P.D.V.DE MATO GROSSO-CAP/MT A Partir de: 27/01/2014 Até 22/12/2014</p>
<p>CONTRATO/SEDUC/10518/2014 13/02/2014</p>	<p>CONTRATO/SEDUC/10529/2014 13/02/2014</p>
<p>Processo Nº: 1000001456672 Contratado: (94202/15) FRANCINE DE CAMPOS PEREIRA LEITE CPF: 847.402.131-68 Cargo/Função: (3506) CONTR.TEMP.FUNCAO PROF. HABILITADO Referência: B-001 Carga Horária: 30 horas semanais Un. Adm: (012114) E.E. PEDRO GARDES A Partir de: 03/02/2014 Até 11/03/2014</p>	<p>Processo Nº: 1000001454570 Contratado: (96431/6) ERIKA APARECIDA DIAS RODRIGUES CPF: 934.403.831-72 Cargo/Função: (3476) APOIO ADM. EDUCACIONAL-ELEMENTAR Referência: A-001 Carga Horária: 30 horas semanais Un. Adm: (012610) E.E. MARIA S. PEIXOTO MOURA A Partir de: 27/01/2014 Até 22/12/2014</p>
<p>CONTRATO/SEDUC/10519/2014 13/02/2014</p>	<p>CONTRATO/SEDUC/10530/2014 13/02/2014</p>
<p>Processo Nº: 1000001454141 Contratado: (94346/40) MARIA DE FATIMA CORATO ARAUJO CPF: 544.100.109-72 Cargo/Função: (3506) CONTR.TEMP.FUNCAO PROF. HABILITADO Referência: B-001 Carga Horária: 01 hora semanal Un. Adm: (015865) E.E. 29 DE NOVEMBRO A Partir de: 03/02/2014 Até 11/03/2014</p>	<p>Processo Nº: 1000001456553 Contratado: (96482/38) SOLANGE BEZERRA FELIZATTI CPF: 631.667.631-04 Cargo/Função: (3506) CONTR.TEMP.FUNCAO PROF. HABILITADO Referência: B-001 Carga Horária: 16 horas semanais Un. Adm: (010871) E.E. ADOLFO AUGUSTO DE MORAES A Partir de: 03/02/2014 Até 11/03/2014</p>
<p>CONTRATO/SEDUC/10520/2014 13/02/2014</p>	<p>CONTRATO/SEDUC/10531/2014 13/02/2014</p>
<p>Processo Nº: 1000001450576 Contratado: (94681/15) CRISTINA CONCEICAO DOS SANTOS CPF: 037.988.066-08 Cargo/Função: (3506) CONTR.TEMP.FUNCAO PROF. HABILITADO Referência: B-001 Carga Horária: 20 horas semanais Un. Adm: (045047) E.E. OURO VERDE A Partir de: 27/01/2014 Até 22/12/2014</p>	<p>Processo Nº: 1000001453466 Contratado: (96499/7) SIMONE MESQUITA CPF: 003.289.741-37 Cargo/Função: (3476) APOIO ADM. EDUCACIONAL-ELEMENTAR Referência: A-001 Carga Horária: 30 horas semanais Un. Adm: (010960) E.E. JOSE RODRIGUES DOS SANTOS A Partir de: 03/02/2014 Até 22/12/2014</p>
<p>CONTRATO/SEDUC/10521/2014 13/02/2014</p>	<p>CONTRATO/SEDUC/10532/2014 13/02/2014</p>
<p>Processo Nº: 1000001447448 Contratado: (94787/8) ANA MARCIA PEREIRA LIMA CPF: 329.514.261-00 Cargo/Função: (3506) CONTR.TEMP.FUNCAO PROF. HABILITADO Referência: B-001 Carga Horária: 30 horas semanais Un. Adm: (154709) CENTRO DE FORM.DO PROFIS.DA EDUC.E ATEND.PES.</p>	<p>Processo Nº: 1000001456163 Contratado: (96969/24) ROSARIA GONCALINA DE CAMPOS SILVA CPF: 667.703.861-00 Cargo/Função: (3506) CONTR.TEMP.FUNCAO PROF. HABILITADO Referência: B-001 Carga Horária: 07 horas semanais Un. Adm: (012670) E.E. FREI CARLOS VALLETE A Partir de: 03/02/2014 Até 11/03/2014</p>
<p>SURDA A Partir de: 27/01/2014 Até 22/12/2014</p>	<p>CONTRATO/SEDUC/10533/2014 13/02/2014</p>
<p>CONTRATO/SEDUC/10522/2014 13/02/2014</p>	<p>Processo Nº: 1000001449930 Contratado: (97249/10) ANGELA MARIA BAUMGARTEN CPF: 997.859.271-72 Cargo/Função: (3506) CONTR.TEMP.FUNCAO PROF. HABILITADO Referência: B-001 Carga Horária: 07 horas semanais Un. Adm: (016543) E.E. CANDIDO PORTINARI A Partir de: 07/01/2014 Até 23/02/2014</p>
<p>Processo Nº: 1000001448618 Contratado: (94821/27) MARCIO TABOEA DE SOUZA CPF: 522.355.561-91 Cargo/Função: (3476) APOIO ADM. EDUCACIONAL-ELEMENTAR Referência: A-001 Carga Horária: 30 horas semanais Un. Adm: (013170) E.E. DEP. JOAO EVARISTO CURVO A Partir de: 27/01/2014 Até 22/12/2014</p>	<p>CONTRATO/SEDUC/10534/2014 13/02/2014</p>
<p>CONTRATO/SEDUC/10523/2014 13/02/2014</p>	<p>Processo Nº: 1000001455430 Contratado: (97249/11) ANGELA MARIA BAUMGARTEN CPF: 997.859.271-72 Cargo/Função: (3506) CONTR.TEMP.FUNCAO PROF. HABILITADO Referência: B-001 Carga Horária: 13 horas semanais Un. Adm: (016543) E.E. CANDIDO PORTINARI A Partir de: 03/02/2014 Até 23/02/2014</p>
<p>Processo Nº: 1000001449272 Contratado: (94986/17) ELZA SOARES DE SOUZA SANTANA CPF: 406.283.451-00 Cargo/Função: (3476) APOIO ADM. EDUCACIONAL-ELEMENTAR Referência: A-001 Carga Horária: 30 horas semanais Un. Adm: (015962) E.E. JONAS LOPES DA SILVA A Partir de: 03/02/2014 Até 22/12/2014</p>	<p>CONTRATO/SEDUC/10535/2014 13/02/2014</p>
<p>CONTRATO/SEDUC/10524/2014 13/02/2014</p>	<p>Processo Nº: 1000001453465 Contratado: (97653/22) FRANCISCO JUVINO DA SILVA CPF: 274.663.101-68 Cargo/Função: (3476) APOIO ADM. EDUCACIONAL-ELEMENTAR Referência: A-001 Carga Horária: 30 horas semanais Un. Adm: (010960) E.E. JOSE RODRIGUES DOS SANTOS A Partir de: 27/01/2014 Até 22/12/2014</p>
<p>Processo Nº: 1000001456441 Contratado: (94997/26) MARCIA PATRICIA DA SILVA CPF: 795.722.351-68 Cargo/Função: (3506) CONTR.TEMP.FUNCAO PROF. HABILITADO Referência: B-001 Carga Horária: 12 horas semanais Un. Adm: (045055) E.E. ARGEU AUGUSTO DE MORAES A Partir de: 27/01/2014 Até 22/12/2014</p>	<p>CONTRATO/SEDUC/10536/2014 13/02/2014</p>
<p>CONTRATO/SEDUC/10525/2014 13/02/2014</p>	<p>Processo Nº: 1000001453570 Contratado: (97654/12) CECILIA HONORIA ALVES CPF: 616.700.061-15 Cargo/Função: (3476) APOIO ADM. EDUCACIONAL-ELEMENTAR Referência: A-001 Carga Horária: 30 horas semanais Un. Adm: (010960) E.E. JOSE RODRIGUES DOS SANTOS A Partir de: 03/02/2014 Até 22/12/2014</p>
<p>Processo Nº: 1000001456238 Contratado: (95046/21) TANIA REGINA DE GODOY CPF: 469.191.801-97 Cargo/Função: (3506) CONTR.TEMP.FUNCAO PROF. HABILITADO Referência: B-001 Carga Horária: 30 horas semanais Un. Adm: (012319) E.E. DEP. MILTON FIGUEIREDO A Partir de: 03/02/2014 Até 11/03/2014</p>	<p>CONTRATO/SEDUC/10537/2014 13/02/2014</p>
<p>CONTRATO/SEDUC/10526/2014 13/02/2014</p>	<p>Processo Nº: 1000001456683 Contratado: (97750/27) IVANILDE MARCIO CPF: 424.557.070-91 Cargo/Função: (3506) CONTR.TEMP.FUNCAO PROF. HABILITADO Referência: B-001 Carga Horária: 26 horas semanais Un. Adm: (012114) E.E. PEDRO GARDES A Partir de: 03/02/2014 Até 11/03/2014</p>
<p>Processo Nº: 1000001453328 Contratado: (95059/13) CELIA RIBEIRO LEAO CPF: 621.232.621-53</p>	

CONTRATO/SEDUC/10538/2014 DE: 13/02/2014
 Processo Nº: 1000001445558
 Contratado: (97793/20) AILTON MOREIRA DE SOUZA
 CPF: 615.966.041-15
 Cargo/Função: (3506) CONTR.TEMP.FUNCAO PROF. HABILITADO
 Referência: B-001 Carga Horária: 06 horas semanais
 Un. Adm: (014532) E.E. SAGRADO CORAÇÃO DE JESUS
 A Partir de: 27/01/2014 Até 22/12/2014

CONTRATO/SEDUC/10539/2014 DE:
 13/02/2014
 Processo Nº: 1000001449224
 Contratado: (97827/25) ELIZETE MARGARIDA DE OLIVEIRA
 CPF: 531.355.551-00
 Cargo/Função: (3506) CONTR.TEMP.FUNCAO PROF. HABILITADO
 Referência: B-001 Carga Horária: 15 horas semanais
 Un. Adm: (009610) E.E. ANTONIO EPAMINONDAS
 A Partir de: 27/01/2014 Até 22/12/2014

CONTRATO/SEDUC/10540/2014 DE:
 13/02/2014
 Processo Nº: 1000001447590
 Contratado: (97885/14) ELZA HELENA FARJADO DE FREITAS
 CPF: 921.135.081-68
 Cargo/Função: (3506) CONTR.TEMP.FUNCAO PROF. HABILITADO
 Referência: B-001 Carga Horária: 22 horas semanais
 Un. Adm: (013170) E.E. DEP. JOAO EVARISTO CURVO
 A Partir de: 27/01/2014 Até 22/12/2014

CONTRATO/SEDUC/10541/2014 DE:
 13/02/2014
 Processo Nº: 1000001450231
 Contratado: (97918/22) ADILSON PEREIRA DOS SANTOS
 CPF: 213.798.578-05
 Cargo/Função: (3506) CONTR.TEMP.FUNCAO PROF. HABILITADO
 Referência: B-001 Carga Horária: 12 horas semanais
 Un. Adm: (114553) E.E. Pe. JOANNES BERTHOLD HENNING
 A Partir de: 03/02/2014 Até 22/12/2014

CONTRATO/SEDUC/10542/2014 DE:
 13/02/2014
 Processo Nº: 1000001454018
 Contratado: (97934/24) KASSIA BEATRIS COELHO DE MELO LEAL
 CPF: 659.743.281-91
 Cargo/Função: (3506) CONTR.TEMP.FUNCAO PROF. HABILITADO
 Referência: B-001 Carga Horária: 04 horas semanais
 Un. Adm: (011347) E.E. DOM JOSE SELVA
 A Partir de: 03/02/2014 Até 11/03/2014

CONTRATO/SEDUC/10543/2014 DE:
 13/02/2014
 Processo Nº: 1000001458522
 Contratado: (98025/18) IRENE VIEIRA PAULA MORAES
 CPF: 001.351.331-14
 Cargo/Função: (3506) CONTR.TEMP.FUNCAO PROF. HABILITADO
 Referência: B-001 Carga Horária: 20 horas semanais
 Un. Adm: (009709) E.E. MARIANA LUIZA MOREIRA
 A Partir de: 03/02/2014 Até 11/03/2014

CONTRATO/SEDUC/10544/2014 DE:
 13/02/2014
 Processo Nº: 1000001453154
 Contratado: (98095/34) BENEDITA MARIA DE ARRUDA
 CPF: 161.654.381-72
 Cargo/Função: (3506) CONTR.TEMP.FUNCAO PROF. HABILITADO
 Referência: B-001 Carga Horária: 20 horas semanais
 Un. Adm: (012610) E.E. MARIA S. PEIXOTO MOURA
 A Partir de: 27/01/2014 Até 22/12/2014

CONTRATO/SEDUC/10545/2014 DE:
 13/02/2014
 Processo Nº: 1000001445479
 Contratado: (98099/6) CIDENE MARIA POMPEO DE CAMPOS
 CPF: 346.425.361-91
 Cargo/Função: (3468) TECNICO ADMINISTRATIVO EDUCACIONAL
 Referência: A-001 Carga Horária: 30 horas semanais
 Un. Adm: (075116) E.E. DE ENSINO ESPECIAL LUZ DO SABER
 A Partir de: 27/01/2014 Até 22/12/2014

CONTRATO/SEDUC/10546/2014 DE:
 13/02/2014
 Processo Nº: 1000001456671
 Contratado: (98144/14) ELIDIA DE JESUS LEITE
 CPF: 620.912.981-15
 Cargo/Função: (3506) CONTR.TEMP.FUNCAO PROF. HABILITADO
 Referência: B-001 Carga Horária: 30 horas semanais
 Un. Adm: (012114) E.E. PEDRO GARDES
 A Partir de: 03/02/2014 Até 11/03/2014

CONTRATO/SEDUC/10547/2014 DE:
 13/02/2014
 Processo Nº: 1000001456710
 Contratado: (98311/33) CLODOALDO MOREIRA
 CPF: 937.576.971-20
 Cargo/Função: (3506) CONTR.TEMP.FUNCAO PROF. HABILITADO
 Referência: B-001 Carga Horária: 26 horas semanais
 Un. Adm: (155110) E.E. ANGELO MELHORANÇA
 A Partir de: 27/01/2014 Até 22/12/2014

CONTRATO/SEDUC/10548/2014 DE:
 13/02/2014
 Processo Nº: 1000001455488
 Contratado: (99303/19) CARMEN GOMES DE OLIVEIRA
 CPF: 406.588.561-20
 Cargo/Função: (3506) CONTR.TEMP.FUNCAO PROF. HABILITADO
 Referência: B-001 Carga Horária: 20 horas semanais
 Un. Adm: (021644) E.E. PROF. CARLOS PEREIRA BARBOSA
 A Partir de: 03/02/2014 Até 11/03/2014

CONTRATO/SEDUC/10549/2014 DE:
 13/02/2014
 Processo Nº: 1000001459098
 Contratado: (99392/18) MARIA APARECIDA TONHAO SILVEIRA
 CPF: 517.698.831-34

Cargo/Função: (3476) APOIO ADM. EDUCACIONAL-ELEMENTAR
 Referência: A-001 Carga Horária: 30 horas semanais
 Un. Adm: (071803) E.E. RUI BARBOSA
 A Partir de: 27/01/2014 Até 22/12/2014

CONTRATO/SEDUC/10550/2014 DE:
 13/02/2014
 Processo Nº: 1000001454249
 Contratado: (99416/9) ROSELI DOMINGAS ISIDORIA AIRES DA CONCEICAO
 CPF: 621.762.851-15
 Cargo/Função: (3476) APOIO ADM. EDUCACIONAL-ELEMENTAR
 Referência: A-001 Carga Horária: 30 horas semanais
 Un. Adm: (015865) E.E. 29 DE NOVEMBRO
 A Partir de: 03/02/2014 Até 11/03/2014

CONTRATO/SEDUC/10551/2014 DE:
 13/02/2014
 Processo Nº: 1000001452593
 Contratado: (99427/41) JAIR LANZ
 CPF: 531.181.201-00
 Cargo/Função: (3506) CONTR.TEMP.FUNCAO PROF. HABILITADO
 Referência: B-001 Carga Horária: 02 horas semanais
 Un. Adm: (016365) E.E. KREEN AKARORE
 A Partir de: 27/01/2014 Até 22/12/2014

CONTRATO/SEDUC/10552/2014 DE:
 13/02/2014
 Processo Nº: 1000001444772
 Contratado: (99427/42) JAIR LANZ
 CPF: 531.181.201-00
 Cargo/Função: (3506) CONTR.TEMP.FUNCAO PROF. HABILITADO
 Referência: B-001 Carga Horária: 18 horas semanais
 Un. Adm: (016365) E.E. KREEN AKARORE
 A Partir de: 27/01/2014 Até 22/12/2014

CONTRATO/SEDUC/10553/2014 DE:
 13/02/2014
 Processo Nº: 1000001458517
 Contratado: (99452/32) SUZI CRISTINA PAES DE BARROS
 CPF: 459.252.241-91
 Cargo/Função: (3506) CONTR.TEMP.FUNCAO PROF. HABILITADO
 Referência: B-001 Carga Horária: 04 horas semanais
 Un. Adm: (009709) E.E. MARIANA LUIZA MOREIRA
 A Partir de: 03/02/2014 Até 11/03/2014

CONTRATO/SEDUC/10554/2014 DE:
 13/02/2014
 Processo Nº: 1000001458163
 Contratado: (99545/25) CLEONICE PEREIRA DA SILVA
 CPF: 265.517.438-03
 Cargo/Função: (3506) CONTR.TEMP.FUNCAO PROF. HABILITADO
 Referência: B-001 Carga Horária: 20 horas semanais
 Un. Adm: (015091) E.E. ANTONIO GROHS
 A Partir de: 03/02/2014 Até 11/03/2014

CONTRATO/SEDUC/10555/2014 DE:
 13/02/2014
 Processo Nº: 1000001458132
 Contratado: (99547/43) ALYNE GONCALVES VIEIRA
 CPF: 889.573.651-68
 Cargo/Função: (3506) CONTR.TEMP.FUNCAO PROF. HABILITADO
 Referência: B-001 Carga Horária: 30 horas semanais
 Un. Adm: (015091) E.E. ANTONIO GROHS
 A Partir de: 03/02/2014 Até 11/03/2014

CONTRATO/SEDUC/10556/2014 DE:
 13/02/2014
 Processo Nº: 1000001457360
 Contratado: (99604/39) WANDERLEY SERGIO PEREIRA DE SOUZA
 CPF: 688.791.641-04
 Cargo/Função: (3506) CONTR.TEMP.FUNCAO PROF. HABILITADO
 Referência: B-001 Carga Horária: 20 horas semanais
 Un. Adm: (012211) E.E. MERCEDES DE PAULA SODA
 A Partir de: 03/02/2014 Até 11/03/2014

CONTRATO/SEDUC/10557/2014 DE:
 13/02/2014
 Processo Nº: 1000001447891
 Contratado: (99678/18) MARIA JOSE FURTUNATO DA FONSECA
 CPF: 503.352.861-00
 Cargo/Função: (3506) CONTR.TEMP.FUNCAO PROF. HABILITADO
 Referência: B-001 Carga Horária: 20 horas semanais
 Un. Adm: (015903) E.E. MIN. PETRONIO PORTELA NUNES
 A Partir de: 27/01/2014 Até 22/12/2014

CONTRATO/SEDUC/10558/2014 DE:
 13/02/2014
 Processo Nº: 1000001459244
 Contratado: (99756/29) FRANCISCO JOSE DA SILVA
 CPF: 209.077.619-68
 Cargo/Função: (3506) CONTR.TEMP.FUNCAO PROF. HABILITADO
 Referência: B-001 Carga Horária: 09 horas semanais
 Un. Adm: (046434) E.E. FREI CANECA
 A Partir de: 27/01/2014 Até 22/12/2014

CONTRATO/SEDUC/10559/2014 DE:
 13/02/2014
 Processo Nº: 1000001445665
 Contratado: (99896/19) MARLENE GODOY GUERRA SANTANA
 CPF: 916.757.239-15
 Cargo/Função: (3506) CONTR.TEMP.FUNCAO PROF. HABILITADO
 Referência: B-001 Carga Horária: 20 horas semanais
 Un. Adm: (045055) E.E. ARGEU AUGUSTO DE MORAES
 A Partir de: 27/01/2014 Até 22/12/2014

CONTRATO/SEDUC/10560/2014 DE:
 13/02/2014
 Processo Nº: 1000001458524
 Contratado: (99920/32) SIMONE CRISTINA CORREA
 CPF: 495.405.641-15
 Cargo/Função: (3506) CONTR.TEMP.FUNCAO PROF. HABILITADO
 Referência: B-001 Carga Horária: 30 horas semanais
 Un. Adm: (104248) E.E. JAIME VERISSIMO DE CAMPOS JR. - JAIMINHO
 A Partir de: 03/02/2014 Até 11/03/2014

PUBLICADA, REGISTRADA, CUMPRÁ-SE.
Cuiabá-MT, 13 de Fevereiro de 2014.
Rosa Neide Sandes de Almeida
Secretário de Estado de Educação

BOLETIM DE PESSOAL/SEDUC/00157/2014 DE: 13/02/2014
O Secretário de Estado de Educação no uso de suas atribuições que lhes são conferidas por lei,

Resolve: REMOVER

Evento: REMOCAO

Processo N.: 1000001461059

Nome: (36935/1) ODETE APARECIDA DA SILVA PAULA
Cargo/Função: (3441) PROFESSOR EDUC. BASICA
Para Un. Adm: (145769) E.E. FRANCISCA BARROS DE CARVALHO
A Partir de: 07/01/2014
PUBLICADA, REGISTRADA, CUMPRÁ-SE.
Cuiabá-MT, 13 de Fevereiro de 2014.
Rosa Neide Sandes de Almeida
Secretário de Estado de Educação

BOLETIM DE PESSOAL/SEDUC/00158/2014 DE: 13/02/2014
O Secretário de Estado de Educação no uso de suas atribuições que lhes são conferidas por lei,

Resolve: RETIFICAR

Evento: REMOCAO

Processo N.: 1000001157483

Nome: (18933/1) ERTHEVLYS ANTONIO REBELATTO
Cargo/Função: (3441) PROFESSOR EDUC. BASICA
Para Un. Adm: (013692) E.E. ARGEMIRO RODRIGUES PIMENTEL
A Partir de: 13/03/2011

Processo N.: 1000001157487

Nome: (72612/5) MARIA CRISTINA DA SILVA VILELA
Cargo/Função: (3441) PROFESSOR EDUC. BASICA
Para Un. Adm: (010901) E.E. SAGRADO CORACAO DE JESUS
A Partir de: 07/02/2011
PUBLICADA, REGISTRADA, CUMPRÁ-SE.
Cuiabá-MT, 13 de Fevereiro de 2014.
Rosa Neide Sandes de Almeida
Secretário de Estado de Educação

BOLETIM DE PESSOAL/SEDUC/00159/2014 DE: 13/02/2014
O Secretário de Estado de Educação no uso de suas atribuições que lhes são conferidas por lei,

Resolve: DEFERIR

Evento: LICENCA PARA TRATAMENTO DE SAUDE

Processo N.:

Nome: (132794/27) ADALGISA APARECIDA SANTOS
Cargo/Função: (3441) PROFESSOR EDUC. BASICA
Un. Adm: (014575) E.E. DR. ARTHUR ANTUNES MACIEL
A Partir de: 16/01/2014 Até 23/02/2014

Processo N.:

Nome: (111307/3) ADRIANO DA COSTA MONTEIRO
Cargo/Função: (3441) PROFESSOR EDUC. BASICA
Un. Adm: (012173) E.E. HERACLITO LEONCIO MONTEIRO
A Partir de: 25/01/2014 Até 08/04/2014

Processo N.:

Nome: (111307/2) ADRIANO DA COSTA MONTEIRO
Cargo/Função: (3441) PROFESSOR EDUC. BASICA
Un. Adm: (009857) E.E. FRANCISCO A. FERREIRA MENDES
A Partir de: 25/01/2014 Até 08/04/2014

Processo N.:

Nome: (33691/2) ALAIDE DE ALENCAR E TAQUES
Cargo/Função: (3441) PROFESSOR EDUC. BASICA
Un. Adm: (146099) COORD. DE ENSINO FUNDAMENTAL
A Partir de: 07/02/2014 Até 21/02/2014

Processo N.:

Nome: (210819/3) ANDREIA DE SOUZA OLIVEIRA
Cargo/Função: (3476) APOIO ADM. EDUCACIONAL-ELEMENTAR
Un. Adm: (015644) E.E. DR. MARIO CORREA DA COSTA
A Partir de: 11/02/2014 Até 25/02/2014

Processo N.:

Nome: (12942/1) CEILA GOMES DA SILVA MONTEIRO
Cargo/Função: (3441) PROFESSOR EDUC. BASICA
Un. Adm: (060267) C.A.P.D.V. DE MATO GROSSO-CAP/MT
A Partir de: 22/01/2014 Até 22/03/2014

Processo N.:

Nome: (34205/1) DALVA FERREIRA DE SOUZA
Cargo/Função: (3441) PROFESSOR EDUC. BASICA
Un. Adm: (009474) E.E. SOUZA BANDEIRA
A Partir de: 05/02/2014 Até 05/04/2014

Processo N.:

Nome: (21929/1) FRANCISCO SOUZA DA CONCEICAO
Cargo/Função: (3441) PROFESSOR EDUC. BASICA
Un. Adm: (009717) E.E. DR. ESTEVAO ALVES CORREA
A Partir de: 04/02/2014 Até 04/05/2014

Processo N.:

Nome: (50603/14) GILMARA CRISTINA ALEXANDRE AREDES
Cargo/Função: (3441) PROFESSOR EDUC. BASICA
Un. Adm: (013048) E.E. DEP. DORMEVI L FÁRIA
A Partir de: 04/02/2014 Até 04/05/2014

Processo N.:

Nome: (65484/4) GISELE SILVA
Cargo/Função: (3441) PROFESSOR EDUC. BASICA
Un. Adm: (014893) E.E. MILTON DA COSTA FERREIRA
A Partir de: 31/01/2014 Até 31/03/2014

Processo N.:

Nome: (76097/3) HERMISON LEVI DE SOUZA
Cargo/Função: (4731) TEC ADM EDUC PROFISSIONALIZADO-30
Un. Adm: (009415) E.E. PROF. NILO POVOAS
A Partir de: 08/02/2014 Até 08/04/2014

Processo N.:

Nome: (44750/1) IZANETE SILVA RAMOS
Cargo/Função: (3441) PROFESSOR EDUC. BASICA

Un. Adm: (010707) E.E. MARCELINA DE CAMPOS
A Partir de: 16/01/2014 Até 14/02/2014

Processo N.:

Nome: (22628/1) JOANA MIRIAM PEREIRA CARRASCO
Cargo/Função: (3441) PROFESSOR EDUC. BASICA
Un. Adm: (014435) E.E. ALFREDO JOSE DA SILVA
A Partir de: 06/02/2014 Até 07/03/2014

Processo N.:

Nome: (85340/1) JOSENE GONCALINA DA SILVA
Cargo/Função: (3441) PROFESSOR EDUC. BASICA
Un. Adm: (012688) E.E. ANTONIO JOAO RIBEIRO
A Partir de: 30/01/2014 Até 28/07/2014

Processo N.:

Nome: (60437/7) JULIETA MARIZETE PINTO CALIL
Cargo/Função: (3441) PROFESSOR EDUC. BASICA
Un. Adm: (009415) E.E. PROF. NILO POVOAS
A Partir de: 06/02/2014 Até 07/03/2014

Processo N.:

Nome: (25753/1) LINDALVA MARIA DE JESUS
Cargo/Função: (3441) PROFESSOR EDUC. BASICA
Un. Adm: (013900) E.E. 1 DE MAIO
A Partir de: 01/02/2014 Até 01/05/2014

Processo N.:

Nome: (140165/1) LUIS CESAR GONCALVES DOS SANTOS
Cargo/Função: (3441) PROFESSOR EDUC. BASICA
Un. Adm: (010707) E.E. MARCELINA DE CAMPOS
A Partir de: 08/02/2014 Até 08/04/2014

Processo N.:

Nome: (236064/1) MARA LUCIA DAROLT
Cargo/Função: (3476) APOIO ADM. EDUCACIONAL-ELEMENTAR
Un. Adm: (012246) E.E. DOM BOSCO
A Partir de: 27/01/2014 Até 25/02/2014

Processo N.:

Nome: (46175/1) MARCIA LUSTIG MIRANDA CRUZ
Cargo/Função: (3441) PROFESSOR EDUC. BASICA
Un. Adm: (061298) E.E. PROF. NATALINO FERREIRA MENDES
A Partir de: 03/02/2014 Até 01/08/2014

Processo N.:

Nome: (227465/1) MARIA DA PENHA CARVALHO DE SOUSA
Cargo/Função: (3476) APOIO ADM. EDUCACIONAL-ELEMENTAR
Un. Adm: (094439) E.E. DIVA HUGUENEY DE SIQUEIRA BASTOS
A Partir de: 08/02/2014 Até 09/03/2014

Processo N.:

Nome: (78410/5) MARIA LUCIA DE ALMEIDA BELEM TOMASONI
Cargo/Função: (3441) PROFESSOR EDUC. BASICA
Un. Adm: (049913) CENTRO DE FORMACAO DE PROFESSOR CEFAPRO
A Partir de: 29/01/2014 Até 29/03/2014

Processo N.:

Nome: (19872/1) MARLEIDE FERREIRA LUCENA LIMA
Cargo/Função: (3441) PROFESSOR EDUC. BASICA
Un. Adm: (146250) COORD. DE LEGISLAÇÃO, NORMAS E ORGANIZAÇÃO ESCOLAR
A Partir de: 02/02/2014 Até 02/04/2014

Processo N.:

Nome: (20394/1) MAUBA REGINA GUIMARAES ARAUJO
Cargo/Função: (3441) PROFESSOR EDUC. BASICA
Un. Adm: (159735) COORD. EXECUTIVA
A Partir de: 03/02/2014 Até 03/04/2014

Processo N.:

Nome: (226773/1) NAYARA ALMEIDA MESQUITA DE OLIVEIRA
Cargo/Função: (3476) APOIO ADM. EDUCACIONAL-ELEMENTAR
Un. Adm: (013838) E.E. ALEXANDRE GOMES SILVA CHAVES
A Partir de: 07/01/2014 Até 15/02/2014

Processo N.:

Nome: (84429/1) PETRINA PEREIRA COSTA
Cargo/Função: (4740) APOIO ADM EDUC PROFISSIONALIZADO-30
Un. Adm: (061450) E.E. LAURA VIEIRA DE SOUZA
A Partir de: 13/01/2014 Até 13/03/2014

Processo N.:

Nome: (17991/1) RONALDO RIBEIRO DAMACENO
Cargo/Função: (3441) PROFESSOR EDUC. BASICA
Un. Adm: (009393) E.E. JOAO BRIENE DE CAMARGO
A Partir de: 30/01/2014 Até 13/02/2014

Processo N.:

Nome: (231280/2) RUTE ALMEIDA E SILVA
Cargo/Função: (3441) PROFESSOR EDUC. BASICA
Un. Adm: (009547) E.E. PASCOAL RAMOS
A Partir de: 12/02/2014 Até 13/03/2014

Processo N.:

Nome: (6096/1) RUTH PINTO DE MAGALHAES
Cargo/Função: (4731) TEC ADM EDUC PROFISSIONALIZADO-30
Un. Adm: (012114) E.E. PEDRO GARDES
A Partir de: 23/01/2014 Até 21/02/2014

Processo N.:

Nome: (85896/1) SONIA DA APARECIDA PEDROSA
Cargo/Função: (4740) APOIO ADM EDUC PROFISSIONALIZADO-30
Un. Adm: (016012) C.E. J.A. "ANTONIO CASAGRANDE"
A Partir de: 03/02/2014 Até 04/03/2014

Processo N.:

Nome: (36794/1) SONJA TEREZINHA RIBEIRO DA SILVA
Cargo/Função: (3441) PROFESSOR EDUC. BASICA
Un. Adm: (012718) E.E. BEL. RIBEIRO DE ARRUDA
A Partir de: 24/01/2014 Até 23/04/2014

Processo N.:

Nome: (107413/12) VALDECI DE OLIVEIRA SILVA
Cargo/Função: (3441) PROFESSOR EDUC. BASICA
Un. Adm: (012513) E.E. NAGIB SAAD
A Partir de: 07/02/2014 Até 26/02/2014

Processo N.:

Nome: (15406/1) VERGINIA VERICIMA DA SILVA
Cargo/Função: (4740) APOIO ADM EDUC PROFISSIONALIZADO-30
Un. Adm: (011991) E.E. PROF. NADIR DE OLIVEIRA
A Partir de: 04/02/2014 Até 18/02/2014

Processo N.:

Nome: (241773/1) WANDALA KETTELLE SANTANA SILVA TORRES
 Cargo/Função: (3476) APOIO ADM. EDUCACIONAL-ELEMENTAR
 Un. Adm: (010707) E.E. MARCELINA DE CAMPOS
 A Partir de: 30/01/2014 Até 11/02/2014
 PUBLICADA, REGISTRADA, CUMPRÁ-SE.
 Cuiabá-MT, 13 de Fevereiro de 2014.
 Rosa Neide Sandes de Almeida
 Secretário de Estado de Educação

BOLETIM DE PESSOAL/SEDUC/00160/2014 DE: 13/02/2014
 O Secretário de Estado de Educação no uso de suas atribuições que lhes são conferidas por lei,

Resolve: RETIFICAR
 Evento: LICENÇA PARA TRATAMENTO DE SAUDE
 Processo N.:

Nome: (87346/1) ADELINO DE SOUZA GOMES
 Cargo/Função: (4740) APOIO ADM EDUC PROFISSIONALIZADO-30
 Un. Adm: (014893) E.E. MILTON DA COSTA FERREIRA
 A Partir de: 18/11/2013 Até 22/12/2013

Processo N.:
 Nome: (51511/2) MARIA DO SOCORRO ANSELMO DE GOIS
 Cargo/Função: (3441) PROFESSOR EDUC. BASICA
 Un. Adm: (014460) E.E. JULIO MULLER
 A Partir de: 10/01/2014 Até 10/03/2014
 PUBLICADA, REGISTRADA, CUMPRÁ-SE.
 Cuiabá-MT, 13 de Fevereiro de 2014.
 Rosa Neide Sandes de Almeida
 Secretário de Estado de Educação

BOLETIM DE PESSOAL/SEDUC/00161/2014 DE: 13/02/2014
 O Secretário de Estado de Educação no uso de suas atribuições que lhes são conferidas por lei,

Resolve: TORNAR SEM EFEITO
 Evento: LICENÇA PARA TRATAMENTO DE SAUDE
 Processo N.:

Nome: (27086/5) EVANIL CASSIANO PINA
 Cargo/Função: (4740) APOIO ADM EDUC PROFISSIONALIZADO-30
 Un. Adm: (015237) E.E. MIGUEL BARBOSA
 A Partir de: 21/01/2014 Até 19/07/2014
 PUBLICADA, REGISTRADA, CUMPRÁ-SE.
 Cuiabá-MT, 13 de Fevereiro de 2014.
 Rosa Neide Sandes de Almeida
 Secretário de Estado de Educação

BOLETIM DE PESSOAL/SEDUC/00162/2014 DE: 13/02/2014
 O Secretário de Estado de Educação no uso de suas atribuições que lhes são conferidas por lei,

Resolve: DEFERIR
 Evento: LICENÇA PARA TRATAMENTO DE SAUDE EM PESSOA DA FAMILIA
 Processo N.:

Nome: (65656/3) ANGELA APARECIDA PEROTTONI
 Cargo/Função: (4731) TEC ADM EDUC PROFISSIONALIZADO-30
 Un. Adm: (144622) GER. DE RECRUTAMENTO E SELEÇÃO
 A Partir de: 22/01/2014 Até 05/02/2014

Processo N.:
 Nome: (117394/5) DENISE GALVAO PATRIOTA LEITE
 Cargo/Função: (3441) PROFESSOR EDUC. BASICA
 Un. Adm: (010731) E.E. DE ENSINO ESPECIAL "LIVRE APRENDER"
 A Partir de: 17/02/2014 Até 23/02/2014

Processo N.:
 Nome: (105393/20) DINORAH PERICIN ESPRENDOR
 Cargo/Função: (3441) PROFESSOR EDUC. BASICA
 Un. Adm: (013307) E.E. NOSSA SENHORA DE LOURDES
 A Partir de: 07/01/2014 Até 05/02/2014

Processo N.:
 Nome: (240294/1) MAYARA PATRIZIA SILVA PEREIRA LOCATELLI
 Cargo/Função: (3468) TECNICO ADMINISTRATIVO EDUCACIONAL
 Un. Adm: (012246) E.E. DOM BOSCO
 A Partir de: 05/02/2014 Até 05/04/2014

Processo N.:
 Nome: (5898/1) SUELY DE FATIMA AMORIM MONTENEGRO
 Cargo/Função: (3441) PROFESSOR EDUC. BASICA
 Un. Adm: (159891) COORD. DE EDUCAÇÃO ESCOLAR INDIGENA
 A Partir de: 03/02/2014 Até 03/04/2014
 PUBLICADA, REGISTRADA, CUMPRÁ-SE.
 Cuiabá-MT, 13 de Fevereiro de 2014.
 Rosa Neide Sandes de Almeida
 Secretário de Estado de Educação

BOLETIM DE PESSOAL/SEDUC/00163/2014 DE: 13/02/2014

O Secretário de Estado de Educação no uso de suas atribuições que lhes são conferidas por lei,

Resolve: RETIFICAR
 Evento: LICENÇA PARA TRATAMENTO DE SAUDE EM PESSOA DA FAMILIA
 Processo N.:

Nome: (72882/5) SIDINEI DE OLIVEIRA CARDOSO
 Cargo/Função: (3441) PROFESSOR EDUC. BASICA
 Un. Adm: (091448) E.E. PROFª. EDELI MANTOVANI
 A Partir de: 04/12/2013 Até 20/12/2013
 PUBLICADA, REGISTRADA, CUMPRÁ-SE.
 Cuiabá-MT, 13 de Fevereiro de 2014.
 Rosa Neide Sandes de Almeida
 Secretário de Estado de Educação

BOLETIM DE PESSOAL/SEDUC/00164/2014 DE: 13/02/2014

O Secretário de Estado de Educação no uso de suas atribuições que lhes são conferidas por lei,

Resolve: RETIFICAR
 Evento: LICENÇA A GESTANTE
 Processo N.:

Nome: (69141/4) ELIZETE DAHERM

Cargo/Função: (4731) TEC ADM EDUC PROFISSIONALIZADO-30
 Un. Adm: (104256) E. E. BENICIO TRETTEL DA SILVA
 A Partir de: 18/01/2014 Até 16/07/2014
 PUBLICADA, REGISTRADA, CUMPRÁ-SE.
 Cuiabá-MT, 13 de Fevereiro de 2014.
 Rosa Neide Sandes de Almeida
 Secretário de Estado de Educação

BOLETIM DE PESSOAL/SEDUC/00165/2014 DE: 13/02/2014

O Secretário de Estado de Educação no uso de suas atribuições que lhes são conferidas por lei,

Resolve: DEFERIR
 Evento: LICENÇA PREMIO - GOZO
 Processo N.:

Nome: (14443/1) CARMEM LUCIA DA SILVA DIAS
 Cargo/Função: (4731) TEC ADM EDUC PROFISSIONALIZADO-30
 Quinquênio de Referência: 11/04/1998 Ate 10/04/2003
 A Partir de: 06/02/2014 Ate 20/12/2014

Processo N.: 1000001456351
 Nome: (34897/1) CLEUSA TEREZINHA MARCHEZAN DE MARCO
 Cargo/Função: (3441) PROFESSOR EDUC. BASICA
 Quinquênio de Referência: 01/03/2008 Ate 28/02/2013
 A Partir de: 22/10/2013 Ate 20/12/2013

Processo N.: 1000001456354
 Nome: (34897/1) CLEUSA TEREZINHA MARCHEZAN DE MARCO
 Cargo/Função: (3441) PROFESSOR EDUC. BASICA
 Quinquênio de Referência: 01/03/2008 Ate 28/02/2013
 A Partir de: 07/02/2014 Ate 08/05/2014

Processo N.: 1000001461187
 Nome: (21886/1) JOAQUIM DE FREITAS
 Cargo/Função: (3441) PROFESSOR EDUC. BASICA
 Quinquênio de Referência: 24/05/2005 Ate 23/05/2010
 A Partir de: 12/02/2014 Ate 12/05/2014

Processo N.: 1000001461254
 Nome: (27305/1) JURACY NASCIMENTO TRECINO
 Cargo/Função: (4740) APOIO ADM EDUC PROFISSIONALIZADO-30
 Quinquênio de Referência: 01/08/2008 Ate 31/07/2013
 A Partir de: 08/02/2014 Ate 08/05/2014

Processo N.: 1000001407158
 Nome: (28882/1) MARIA OENING DE OLIVEIRA
 Cargo/Função: (3441) PROFESSOR EDUC. BASICA
 Quinquênio de Referência: 22/02/2008 Ate 21/02/2013
 A Partir de: 21/11/2013 Ate 20/12/2013

Processo N.: 1000001461208
 Nome: (23630/1) MAURA RODRIGUES SILVA
 Cargo/Função: (3441) PROFESSOR EDUC. BASICA
 Quinquênio de Referência: 25/02/2005 Ate 24/02/2010
 A Partir de: 06/02/2014 Ate 06/05/2014

Processo N.: 1000001461314
 Nome: (28415/1) NOEMI DA SILVA MELO SANTANA
 Cargo/Função: (4731) TEC ADM EDUC PROFISSIONALIZADO-30
 Quinquênio de Referência: 26/07/1983 Ate 25/07/1988
 A Partir de: 27/01/2014 Ate 26/04/2014

Processo N.: 1000001458018
 Nome: (18928/1) RUY OLIVEIRA BARBOZA
 Cargo/Função: (3441) PROFESSOR EDUC. BASICA
 Quinquênio de Referência: 13/02/1994 Ate 12/02/1999
 A Partir de: 03/02/2014 Ate 03/04/2014
 PUBLICADA, REGISTRADA, CUMPRÁ-SE.
 Cuiabá-MT, 13 de Fevereiro de 2014.
 Rosa Neide Sandes de Almeida
 Secretário de Estado de Educação

BOLETIM DE PESSOAL/SEDUC/00166/2014 DE: 13/02/2014

O Secretário de Estado de Educação no uso de suas atribuições que lhes são conferidas por lei,

Resolve: DESIGNAR
 Evento: Designação dos Profis. Educ. Basica p/ outra função
 Processo N.:

Nome: (94716/7) JISLAINE DA LUZ
 Cargo/Função: (3441) PROFESSOR EDUC. BASICA
 Para Un. Adm: (050199) CEFAPRO DE MATUPA
 A Partir de: 27/01/2014 Até 22/12/2014
 PUBLICADA, REGISTRADA, CUMPRÁ-SE.
 Cuiabá-MT, 13 de Fevereiro de 2014.
 Rosa Neide Sandes de Almeida
 Secretário de Estado de Educação

SETAS

SECRETARIA DE ESTADO DE TRABALHO E ASSISTÊNCIA SOCIAL

BOLETIM DE PESSOAL/SETAS/00021/2014 DE: 13/02/2014

O Sec Est Trabalho e Assistencia Social no uso de suas atribuições que lhes são conferidas por lei,

Resolve: DEFERIR
 Evento: LICENÇA PARA TRATAMENTO DE SAUDE EM PESSOA DA FAMILIA
 Processo N.:

Nome: (81431/1) MARIA DE FATIMA PEREIRA ALVES
 Cargo/Função: (6076) AUXILIAR DESENV. ECON. SOCIAL
 Un. Adm: (150436) SUPERINT. DO LAR DA CRIANÇA
 A Partir de: 05/02/2014 Até 19/02/2014
 PUBLICADA, REGISTRADA, CUMPRÁ-SE.
 Cuiabá-MT, 13 de Fevereiro de 2014.
 Roseli de Fatima Meira Barbosa
 Sec Est Trabalho e Assistencia Social

BOLETIM DE PESSOAL/SETAS/00020/2014 DE: 13/02/2014
 O Sec Est Trabalho e Assistencia Social no uso de suas atribuições que lhes são conferidas por lei,
 Resolve: DEFERIR
 Evento: LICENCA PARA TRATAMENTO DE SAUDE
 Processo N.:

Nome: (14187/1) BENEDITA ARLETE VENTURA
 Cargo/Função: (6027) ANALISTA DESENV ECON SOCIAL L 10050
 Un. Adm: (140520) GER. DE PROTEÇÃO ESPECIAL
 A Partir de: 03/02/2014 Até 19/03/2014
 PUBLICADA, REGISTRADA, CUMPRÁ-SE.
 Cuiabá-MT, 13 de Fevereiro de 2014.
 Roseli de Fatima Meira Barbosa
 Sec Est Trabalho e Assistencia Social

SECITEC

SECRETARIA DE ESTADO DE CIÊNCIA E TECNOLOGIA

PORTARIA/SECITEC/00005/2014 DE: 13/02/2014

O Secretário de Estado de Ciencia e Tecnologia no uso de suas atribuições que lhes são conferidas por lei,
 Resolve: DESIGNAR
 Evento: DESIGNAÇÃO EM SUBSTITUIÇÃO CARGO EM COMISSÃO/FUNÇÃO
 Processo N.: 39989/2014

Nome: (64490/18) DOCINEA APARECIDA GONCALVES
 A Partir de: 06/01/2014 Até 04/02/2014
 Cargo/Função: (11606) DGA-6 SERVIDOR
 Substituído: (115820/4) FATIMA ARAUJO BARBOSA POSSAMAI
 Un. Adm: (172936) COORD.DE AVAL.E REGUL.DA EDUCAÇÃO SUPERIOIR

Processo N.: 59389/2014
 Nome: (233498/1) JOSIEL SOARES
 A Partir de: 03/02/2014 Até 04/03/2014
 Cargo/Função: (11525) DGA-8
 Substituído: (219169/1) LUIZ FELLIPE MACEDO DE BARRIOS
 Un. Adm: (141682) GER. DE TRANSPORTE
 PUBLICADA, REGISTRADA, CUMPRÁ-SE.
 Cuiabá-MT, 13 de Fevereiro de 2014.
 Rafael Bello Bastos
 Secretário de Estado de Ciencia e Tecnologia

O Secretário de Estado de Ciencia e Tecnologia no uso de suas atribuições que lhes são conferidas por lei,
 Resolve: DISTRATAR

Objeto: CONTRATAÇÃO TEMPORARIA POR MOTIVO DE URGÊNCIA
 CONTRATO/SECITEC/00009/2014 DE: 13/02/2014

Processo N°: 713165/2013
 Contratado: (231660/2) AELICA LEMOS DE PAULA
 CPF: 013.334.301-40
 Cargo/Função: (9385) PROFESSOR CEPROTEC
 Un. Adm: (145602) DIR.ESC.TÉC.EST.DE EDUC.PROFIS.E TECN.DE SINOP
 Em: 02/01/2014
 PUBLICADA, REGISTRADA, CUMPRÁ-SE.
 Cuiabá-MT, 13 de Fevereiro de 2014.
 Rafael Bello Bastos
 Secretário de Estado de Ciencia e Tecnologia

O Secretário de Estado de Ciencia e Tecnologia no uso de suas atribuições que lhes são conferidas por lei,
 Resolve: PRORROGAR

Objeto: CONTRATAÇÃO TEMPORARIA POR MOTIVO DE URGÊNCIA
 CONTRATO/SECITEC/00008/2014 DE: 13/02/2014

Processo N°: 43451/2014
 Contratado: (128909/5) EDSON MANUEL PINTO
 CPF: 061.861.508-36
 Cargo/Função: (9385) PROFESSOR CEPROTEC
 Un. Adm: (145556) DIR.ESC.TÉC.EST.EDUC.PROFIS.E TECN DE RONDONÓPOLIS
 Até: 17/02/2015
 PUBLICADA, REGISTRADA, CUMPRÁ-SE.
 Cuiabá-MT, 13 de Fevereiro de 2014.
 Rafael Bello Bastos
 Secretário de Estado de Ciencia e Tecnologia

SICME

SECRETARIA DE ESTADO DE INDÚSTRIA COMÉRCIO E MINAS E ENERGIA

BOLETIM DE PESSOAL/SICME/00004/2014 DE: 13/02/2014

O Secretário de Estado Ind, Com, Minas e Energia no uso de suas atribuições que lhes são conferidas por lei,
 Resolve: DEFERIR

Evento: LICENÇA PARA TRATAMENTO DE SAUDE/SEGURADO INSS/15
 Processo N.:

Nome: (234724/3) RODRIGO WAGNER DE MOURA
 Cargo/Função: (11525) DGA-8
 Un. Adm: (141186) GER. DE PROVIMEN. E MANUTENÇÃO
 A Partir de: 03/02/2014 Até 17/02/2014
 PUBLICADA, REGISTRADA, CUMPRÁ-SE.
 Cuiabá-MT, 13 de Fevereiro de 2014.
 Alan Fabio Prado Zanatta
 Secretário de Estado Ind, Com, Minas e Energia

SES

SECRETARIA DE ESTADO DE SAÚDE

PORTARIA/SES/00024/2014 DE: 13/02/2014

O Secretário de Estado de Saúde no uso de suas atribuições que lhes são conferidas por lei,
 Resolve: RETIFICAR

Evento: Regime de Plantão SUS LC nº 441/2011
 Processo N.: 24862/2014

Nome: (57204/10) EDNA DUARTE
 Cargo/Função: (4946) PROFIS TEC NIV MEDIO SERV SAUDE SUS
 Referência: D-005 Carga Horária: 40H
 Un. Adm: (137545) DIR. DO HOSP. REG. DE CÁCERES
 A Partir de: 01/11/2013 Até 30/11/2013
 Qtde Plantões: 6

Processo N.: 443403/2013
 Nome: (94389/1) VANDERLEI RAMOS JUSTINIANO
 Cargo/Função: (4962) PROFIS ASSIST NIV MEDIO SERV SAUDE SUS
 Referência: B-004 Carga Horária: 40H
 Un. Adm: (137545) DIR. DO HOSP. REG. DE CÁCERES
 A Partir de: 01/05/2011 Até 31/05/2011
 Qtde Plantões: 14
 PUBLICADA, REGISTRADA, CUMPRÁ-SE.
 Cuiabá-MT, 13 de Fevereiro de 2014.
 Jorge Araujo Lafeta Neto
 Secretário de Estado de Saúde

PORTARIA/SES/00023/2014 DE: 13/02/2014

O Secretário de Estado de Saúde no uso de suas atribuições que lhes são conferidas por lei,
 Resolve: CONCEBER

Evento: Regime de Plantão SUS LC nº 441/2011
 Processo N.: 14097/2014

Nome: (118592/1) ADEDECILIO RIBEIRO DE SOUZA
 Cargo/Função: (4946) PROFIS TEC NIV MEDIO SERV SAUDE SUS
 Referência: C-003 Carga Horária: 40H
 Un. Adm: (137405) GER. DE APOIO LOGÍSTICO DO H.R. DE RONDONÓPOLIS
 A Partir de: 02/11/2013 Até 30/11/2013
 Qtde Plantões: 14

Processo N.: 22166/2014
 Nome: (114619/1) ADEMIR JUVENCIO DA SILVA
 Cargo/Função: (4946) PROFIS TEC NIV MEDIO SERV SAUDE SUS
 Referência: C-004 Carga Horária: 40H
 Un. Adm: (137502) DIR. TÉCNICA DO H.R. DE SORRISO
 A Partir de: 01/11/2013 Até 30/11/2013
 Qtde Plantões: 6

Processo N.: 6481/2014
 Nome: (249588/1) ADRIANA YUKI CAVALCANTI MELLO
 Cargo/Função: (4912) PROFIS TEC NIV SUPERIOR SERV SAUDE SUS
 Referência: B-001 Carga Horária: 40H
 Un. Adm: (151017) GER.INFORM,ANÁLISE E AÇÕES ESTRAT.EM VIGIL.

EPIDEMI
 A Partir de: 01/12/2013 Até 31/12/2013
 Qtde Plantões: 14

Processo N.: 2690/2014
 Nome: (118067/1) ADRIANE SPEZIA
 Cargo/Função: (4912) PROFIS TEC NIV SUPERIOR SERV SAUDE SUS
 Referência: C-004 Carga Horária: 40H
 Un. Adm: (137502) DIR. TÉCNICA DO H.R. DE SORRISO
 A Partir de: 01/10/2013 Até 31/10/2013
 Qtde Plantões: 2

Processo N.: 2690/2014
 Nome: (106286/1) ALDAIDES TIAGO DE SOUZA
 Cargo/Função: (4946) PROFIS TEC NIV MEDIO SERV SAUDE SUS
 Referência: C-004 Carga Horária: 40H
 Un. Adm: (137502) DIR. TÉCNICA DO H.R. DE SORRISO
 A Partir de: 01/10/2013 Até 31/10/2013
 Qtde Plantões: 2

Processo N.: 6481/2014
 Nome: (63797/1) ALICE HARUMI MATSUMOTO
 Cargo/Função: (4912) PROFIS TEC NIV SUPERIOR SERV SAUDE SUS
 Referência: D-006 Carga Horária: 40H
 Un. Adm: (151017) GER.INFORM,ANÁLISE E AÇÕES ESTRAT.EM VIGIL.

EPIDEMI
 A Partir de: 01/12/2013 Até 31/12/2013
 Qtde Plantões: 14

Processo N.: 14097/2014
 Nome: (95042/2) ANA CLARA CHAGAS DE MORAIS ARAUJO
 Cargo/Função: (4946) PROFIS TEC NIV MEDIO SERV SAUDE SUS
 Referência: D-005 Carga Horária: 30H
 Un. Adm: (137421) DIR. TÉCNICA DO H. R. DE RONDONÓPOLIS
 A Partir de: 10/11/2013 Até 30/11/2013
 Qtde Plantões: 1

Processo N.: 22166/2014
 Nome: (86194/1) ANDERSON FABIO CHENET
 Cargo/Função: (4946) PROFIS TEC NIV MEDIO SERV SAUDE SUS
 Referência: D-005 Carga Horária: 40H
 Un. Adm: (137472) DIR. ADMINISTRATIVA E FINANCEIRA DO H.R.DE SORRISO

A Partir de: 01/11/2013 Até 30/11/2013
 Qtde Plantões: 3

Processo N.: 65217/2013
 Nome: (64521/2) ANGELA MARIA FERREIRA MORAES PINHEIRO
 Cargo/Função: (4946) PROFIS TEC NIV MEDIO SERV SAUDE SUS
 Referência: D-005 Carga Horária: 40H
 Un. Adm: (137545) DIR. DO HOSP. REG. DE CÁCERES

A Partir de: 01/10/2013 Até 31/10/2013
 Qtde Plantões: 14
Processo N.: 34512/2014
Nome: (106752/1) ANITA DE SOUZA MELO
Cargo/Função: (4912) PROFIS TEC NIV SUPERIOR SERV SAUDE SUS
Referência: C-004 Carga Horária: 40H
Un. Adm.: (137545) DIR. DO HOSP. REG. DE CÁCERES
 A Partir de: 01/12/2013 Até 31/12/2013
 Qtde Plantões: 8
Processo N.: 14097/2014
Nome: (70276/17) ARLINDO MORAES DELGADO
Cargo/Função: (4946) PROFIS TEC NIV MEDIO SERV SAUDE SUS
Referência: D-004 Carga Horária: 40H
Un. Adm.: (137448) GER. AMBULATORIAL DO H.R. DE RONDONÓPOLIS
 A Partir de: 03/11/2013 Até 30/11/2013
 Qtde Plantões: 2
Processo N.: 6481/2014
Nome: (250652/1) AUREA RITA DO CARMO BARROS
Cargo/Função: (4946) PROFIS TEC NIV MEDIO SERV SAUDE SUS
Referência: A-001 Carga Horária: 40H
Un. Adm.: (151017) GER. INFORM,ANÁLISE E AÇÕES ESTRAT.EM VIGIL.
EPIDEMI
 A Partir de: 01/12/2013 Até 31/12/2013
 Qtde Plantões: 14
Processo N.: 22218/2014
Nome: (90106/1) BEATRIS RIBEIRO
Cargo/Função: (4989) PROFIS APOIO SERV SAUDE SUS
Referência: B-005 Carga Horária: 40H
Un. Adm.: (137502) DIR. TÉCNICA DO H.R. DE SORRISO
 A Partir de: 02/11/2013 Até 30/11/2013
 Qtde Plantões: 4
Processo N.: 2690/2014
Nome: (94449/1) BERNARDETE VANAZZI POSSAMAI
Cargo/Função: (4989) PROFIS APOIO SERV SAUDE SUS
Referência: D-005 Carga Horária: 40H
Un. Adm.: (137502) DIR. TÉCNICA DO H.R. DE SORRISO
 A Partir de: 01/10/2013 Até 31/10/2013
 Qtde Plantões: 4
Processo N.: 6481/2014
Nome: (60360/2) BETANIA FRANCO DE ASSIS
Cargo/Função: (4912) PROFIS TEC NIV SUPERIOR SERV SAUDE SUS
Referência: C-003 Carga Horária: 30H
Un. Adm.: (151017) GER. INFORM,ANÁLISE E AÇÕES ESTRAT.EM VIGIL.
EPIDEMI
 A Partir de: 01/12/2013 Até 31/12/2013
 Qtde Plantões: 10
Processo N.: 34512/2014
Nome: (63805/1) CAMILO AUGUSTO GATTASS COSTA
Cargo/Função: (4912) PROFIS TEC NIV SUPERIOR SERV SAUDE SUS
Referência: D-006 Carga Horária: 30H
Un. Adm.: (137545) DIR. DO HOSP. REG. DE CÁCERES
 A Partir de: 01/12/2013 Até 31/12/2013
 Qtde Plantões: 5
Processo N.: 34512/2014
Nome: (106789/1) CARLOS JERONIMO GONCALVES
Cargo/Função: (4912) PROFIS TEC NIV SUPERIOR SERV SAUDE SUS
Referência: B-004 Carga Horária: 40H
Un. Adm.: (137545) DIR. DO HOSP. REG. DE CÁCERES
 A Partir de: 01/12/2013 Até 31/12/2013
 Qtde Plantões: 6
Processo N.: 22218/2014
Nome: (95371/1) CARMEM BOTTEGA
Cargo/Função: (4989) PROFIS APOIO SERV SAUDE SUS
Referência: B-005 Carga Horária: 40H
Un. Adm.: (137502) DIR. TÉCNICA DO H.R. DE SORRISO
 A Partir de: 02/11/2013 Até 30/11/2013
 Qtde Plantões: 12
Processo N.: 6481/2014
Nome: (44898/2) CELIA CONCEICAO ARCANJO FERREIRA
Cargo/Função: (4912) PROFIS TEC NIV SUPERIOR SERV SAUDE SUS
Referência: D-005 Carga Horária: 30H
Un. Adm.: (135747) COORD.DE VIGILÂNCIA EPIDEMIOLÓGICA
 A Partir de: 01/12/2013 Até 31/12/2013
 Qtde Plantões: 10
Processo N.: 34512/2014
Nome: (86011/3) CELIA CRISTINA DE CAMPOS S DE CARVALHO
Cargo/Função: (4946) PROFIS TEC NIV MEDIO SERV SAUDE SUS
Referência: C-005 Carga Horária: 40H
Un. Adm.: (137545) DIR. DO HOSP. REG. DE CÁCERES
 A Partir de: 01/12/2013 Até 31/12/2013
 Qtde Plantões: 7
Processo N.: 2690/2014
Nome: (38987/4) CELMA MARIA DE MORAES
Cargo/Função: (4912) PROFIS TEC NIV SUPERIOR SERV SAUDE SUS
Referência: C-007 Carga Horária: 40H
Un. Adm.: (137502) DIR. TÉCNICA DO H.R. DE SORRISO
 A Partir de: 01/10/2013 Até 31/10/2013
 Qtde Plantões: 4
Processo N.: 14097/2014
Nome: (115396/1) CESAR ANCHIETA DOS SANTOS
Cargo/Função: (4946) PROFIS TEC NIV MEDIO SERV SAUDE SUS
Referência: C-004 Carga Horária: 40H
Un. Adm.: (137421) DIR. TÉCNICA DO H. R. DE RONDONÓPOLIS
 A Partir de: 01/11/2013 Até 30/11/2013
 Qtde Plantões: 13

Processo N.: 6481/2014
Nome: (138386/4) CIRO PINHEIRO JUNIOR
Cargo/Função: (4946) PROFIS TEC NIV MEDIO SERV SAUDE SUS
Referência: A-001 Carga Horária: 40H
Un. Adm.: (151017) GER. INFORM,ANÁLISE E AÇÕES ESTRAT.EM VIGIL.
EPIDEMI
 A Partir de: 01/12/2013 Até 01/12/2013
 Qtde Plantões: 14
Processo N.: 2690/2014
Nome: (106890/1) CLAIR FATIMA PIENIZ QUAINI
Cargo/Função: (4946) PROFIS TEC NIV MEDIO SERV SAUDE SUS
Referência: C-004 Carga Horária: 40H
Un. Adm.: (137502) DIR. TÉCNICA DO H.R. DE SORRISO
 A Partir de: 01/10/2013 Até 31/10/2013
 Qtde Plantões: 3
Processo N.: 6481/2014
Nome: (86182/2) CLAUDIA ANTUNES DE MIRANDA
Cargo/Função: (4912) PROFIS TEC NIV SUPERIOR SERV SAUDE SUS
Referência: C-004 Carga Horária: 30H
Un. Adm.: (151017) GER. INFORM,ANÁLISE E AÇÕES ESTRAT.EM VIGIL.
EPIDEMI
 A Partir de: 01/12/2013 Até 31/12/2013
 Qtde Plantões: 10
Processo N.: 14097/2014
Nome: (95512/1) CLAUDINEI MARINHO VIEIRA
Cargo/Função: (4946) PROFIS TEC NIV MEDIO SERV SAUDE SUS
Referência: C-005 Carga Horária: 40H
Un. Adm.: (137405) GER. DE APOIO LOGÍSTICO DO H.R. DE RONDONÓPOLIS
 A Partir de: 01/11/2013 Até 30/11/2013
 Qtde Plantões: 1
Processo N.: 619618/2013
Nome: (43687/3) CLAUDINEI SEBASTIAO PEREIRA
Cargo/Função: (4946) PROFIS TEC NIV MEDIO SERV SAUDE SUS
Referência: C-004 Carga Horária: 30H
Un. Adm.: (137626) DIR. DO H. R. DE COLÍDER
 A Partir de: 01/09/2012 Até 30/09/2012
 Qtde Plantões: 8
Processo N.: 619618/2013
Nome: (43687/3) CLAUDINEI SEBASTIAO PEREIRA
Cargo/Função: (4946) PROFIS TEC NIV MEDIO SERV SAUDE SUS
Referência: C-004 Carga Horária: 30H
Un. Adm.: (137626) DIR. DO H. R. DE COLÍDER
 A Partir de: 01/07/2012 Até 31/07/2012
 Qtde Plantões: 2
Processo N.: 619618/2013
Nome: (43687/3) CLAUDINEI SEBASTIAO PEREIRA
Cargo/Função: (4946) PROFIS TEC NIV MEDIO SERV SAUDE SUS
Referência: C-004 Carga Horária: 30H
Un. Adm.: (137626) DIR. DO H. R. DE COLÍDER
 A Partir de: 01/08/2012 Até 31/08/2012
 Qtde Plantões: 8
Processo N.: 6481/2014
Nome: (124223/5) CLAUDINEY ALVES MARTINS
Cargo/Função: (4946) PROFIS TEC NIV MEDIO SERV SAUDE SUS
Referência: A-001 Carga Horária: 40H
Un. Adm.: (151017) GER. INFORM,ANÁLISE E AÇÕES ESTRAT.EM VIGIL.
EPIDEMI
 A Partir de: 01/12/2013 Até 31/12/2013
 Qtde Plantões: 14
Processo N.: 14097/2014
Nome: (120106/1) CLAYTON PINTO DE ALMEIDA
Cargo/Função: (4946) PROFIS TEC NIV MEDIO SERV SAUDE SUS
Referência: C-003 Carga Horária: 40H
Un. Adm.: (137405) GER. DE APOIO LOGÍSTICO DO H.R. DE RONDONÓPOLIS
 A Partir de: 01/11/2013 Até 30/11/2013
 Qtde Plantões: 13
Processo N.: 652217/2013
Nome: (95110/1) CLEIBER SILVA ALVES
Cargo/Função: (4989) PROFIS APOIO SERV SAUDE SUS
Referência: D-005 Carga Horária: 40H
Un. Adm.: (137545) DIR. DO HOSP. REG. DE CÁCERES
 A Partir de: 01/10/2013 Até 31/10/2013
 Qtde Plantões: 13
Processo N.: 22218/2014
Nome: (54199/3) DALVA PAZINATO EIFERT
Cargo/Função: (4989) PROFIS APOIO SERV SAUDE SUS
Referência: D-005 Carga Horária: 40H
Un. Adm.: (137502) DIR. TÉCNICA DO H.R. DE SORRISO
 A Partir de: 10/11/2013 Até 30/11/2013
 Qtde Plantões: 3
Processo N.: 14097/2014
Nome: (118329/1) DEJALY MARIA LEOPOLDINO DA COSTA
Cargo/Função: (4989) PROFIS APOIO SERV SAUDE SUS
Referência: D-003 Carga Horária: 40H
Un. Adm.: (137421) DIR. TÉCNICA DO H. R. DE RONDONÓPOLIS
 A Partir de: 01/11/2013 Até 30/11/2013
 Qtde Plantões: 13
Processo N.: 22166/2014
Nome: (86312/1) DICILENE FERRONATTO ROPKE
Cargo/Função: (4946) PROFIS TEC NIV MEDIO SERV SAUDE SUS
Referência: C-005 Carga Horária: 30H
Un. Adm.: (137529) GER. AMBULATORIAL DO H.R. DE SORRISO
 A Partir de: 01/11/2013 Até 30/11/2013
 Qtde Plantões: 2
Processo N.: 22218/2014

Nome: (95370/1) DIVA DALMORO ZANOL
Cargo/Função: (4989) PROFIS APOIO SERV SAUDE SUS
Referência: D-005 Carga Horária: 40H
Un. Adm: (137502) DIR. TÉCNICA DO H.R. DE SORRISO
A Partir de: 03/11/2013 Até 30/11/2013
Qtde Plantões: 3
Processo N.: 2690/2014

Nome: (118310/1) EDEL MARIA DE ALMEIDA STEVANATO RODRIGUES
Cargo/Função: (4912) PROFIS TEC NIV SUPERIOR SERV SAUDE SUS
Referência: C-003 Carga Horária: 40H
Un. Adm: (137502) DIR. TÉCNICA DO H.R. DE SORRISO
A Partir de: 01/10/2013 Até 31/10/2013
Qtde Plantões: 4
Processo N.: 22218/2014

Nome: (42216/2) EDILES VEDDOY BACK
Cargo/Função: (4989) PROFIS APOIO SERV SAUDE SUS
Referência: D-008 Carga Horária: 40H
Un. Adm: (137502) DIR. TÉCNICA DO H.R. DE SORRISO
A Partir de: 09/11/2013 Até 30/11/2013
Qtde Plantões: 3
Processo N.: 6481/2014

Nome: (125143/5) EDIVALDO FERREIRA GOMES
Cargo/Função: (4946) PROFIS TEC NIV MEDIO SERV SAUDE SUS
Referência: A-001 Carga Horária: 40H
Un. Adm: (151017) GER. INFORM. ANÁLISE E AÇÕES ESTRAT. EM VIGIL.
A Partir de: 01/12/2013 Até 31/12/2013
Qtde Plantões: 14
Processo N.: 34512/2014

Nome: (101173/1) EDNA MARTA DIAS GONCALO
Cargo/Função: (4946) PROFIS TEC NIV MEDIO SERV SAUDE SUS
Referência: C-004 Carga Horária: 40H
Un. Adm: (137545) DIR. DO HOSP. REG. DE CÁCERES
A Partir de: 01/12/2013 Até 31/12/2013
Qtde Plantões: 14
Processo N.: 2690/2014

Nome: (86266/1) ELENICE TOSTA DIAS
Cargo/Função: (4946) PROFIS TEC NIV MEDIO SERV SAUDE SUS
Referência: D-005 Carga Horária: 40H
Un. Adm: (137502) DIR. TÉCNICA DO H.R. DE SORRISO
A Partir de: 01/10/2013 Até 31/10/2013
Qtde Plantões: 2
Processo N.: 14097/2014

Nome: (94568/1) ELIANA APARECIDA NOGUEIRA
Cargo/Função: (4912) PROFIS TEC NIV SUPERIOR SERV SAUDE SUS
Referência: D-005 Carga Horária: 40H
Un. Adm: (137421) DIR. TÉCNICA DO H. R. DE RONDONÓPOLIS
A Partir de: 02/11/2013 Até 30/11/2013
Qtde Plantões: 13
Processo N.: 22166/2014

Nome: (114218/1) ELIANE PALUDO
Cargo/Função: (4946) PROFIS TEC NIV MEDIO SERV SAUDE SUS
Referência: D-004 Carga Horária: 40H
Un. Adm: (137529) GER. AMBULATORIAL DO H.R. DE SORRISO
A Partir de: 01/11/2013 Até 30/11/2013
Qtde Plantões: 3
Processo N.: 14097/2014

Nome: (120304/1) ELIENE SEVERINA DA SILVA
Cargo/Função: (4989) PROFIS APOIO SERV SAUDE SUS
Referência: B-003 Carga Horária: 40H
Un. Adm: (137421) DIR. TÉCNICA DO H. R. DE RONDONÓPOLIS
A Partir de: 01/11/2013 Até 30/11/2013
Qtde Plantões: 13
Processo N.: 14097/2014

Nome: (95466/1) ELIETE DOS ANCHIETA
Cargo/Função: (4989) PROFIS APOIO SERV SAUDE SUS
Referência: D-005 Carga Horária: 40H
Un. Adm: (137421) DIR. TÉCNICA DO H. R. DE RONDONÓPOLIS
A Partir de: 01/11/2013 Até 30/11/2013
Qtde Plantões: 13
Processo N.: 22166/2014

Nome: (58471/2) ELIZABETE MOREIRA DA SILVA
Cargo/Função: (4989) PROFIS APOIO SERV SAUDE SUS
Referência: D-005 Carga Horária: 40H
Un. Adm: (137502) DIR. TÉCNICA DO H.R. DE SORRISO
A Partir de: 01/11/2013 Até 30/11/2013
Qtde Plantões: 4
Processo N.: 14097/2014

Nome: (95517/1) ELVIRA MARIA DO NASCIMENTO
Cargo/Função: (4989) PROFIS APOIO SERV SAUDE SUS
Referência: D-005 Carga Horária: 40H
Un. Adm: (137421) DIR. TÉCNICA DO H. R. DE RONDONÓPOLIS
A Partir de: 09/11/2013 Até 30/11/2013
Qtde Plantões: 3
Processo N.: 14097/2014

Nome: (120299/1) ELZENI MOREIRA DE OLIVEIRA
Cargo/Função: (4989) PROFIS APOIO SERV SAUDE SUS
Referência: D-003 Carga Horária: 40H
Un. Adm: (137421) DIR. TÉCNICA DO H. R. DE RONDONÓPOLIS
A Partir de: 02/11/2013 Até 30/11/2013
Qtde Plantões: 13
Processo N.: 14097

Nome: (92880/3) EMILIO RAIMUNDO DOS SANTOS
Cargo/Função: (4946) PROFIS TEC NIV MEDIO SERV SAUDE SUS
Referência: D-004 Carga Horária: 40H

Un. Adm: (137421) DIR. TÉCNICA DO H. R. DE RONDONÓPOLIS
A Partir de: 01/11/2013 Até 30/11/2013
Qtde Plantões: 13
Processo N.: 2690/2014

Nome: (76588/3) EULANE SILVA SANTOS
Cargo/Função: (4989) PROFIS APOIO SERV SAUDE SUS
Referência: D-005 Carga Horária: 40H
Un. Adm: (137502) DIR. TÉCNICA DO H.R. DE SORRISO
A Partir de: 01/10/2013 Até 31/10/2013
Qtde Plantões: 4
Processo N.: 2690/2014

Nome: (118372/1) EVANDRO FRANCISCO DOS SANTOS
Cargo/Função: (4912) PROFIS TEC NIV SUPERIOR SERV SAUDE SUS
Referência: C-003 Carga Horária: 40H
Un. Adm: (137502) DIR. TÉCNICA DO H.R. DE SORRISO
A Partir de: 01/10/2013 Até 31/10/2013
Qtde Plantões: 1
Processo N.: 14097/2014

Nome: (118899/1) FABIANA RECH BERTINETTI
Cargo/Função: (4912) PROFIS TEC NIV SUPERIOR SERV SAUDE SUS
Referência: D-003 Carga Horária: 40H
Un. Adm: (137421) DIR. TÉCNICA DO H. R. DE RONDONÓPOLIS
A Partir de: 10/11/2013 Até 30/11/2013
Qtde Plantões: 4
Processo N.: 22166/2014

Nome: (86204/1) FABIO HIGOR MARQUES TIMOTEO
Cargo/Função: (4989) PROFIS APOIO SERV SAUDE SUS
Referência: D-005 Carga Horária: 40H
Un. Adm: (137529) GER. AMBULATORIAL DO H.R. DE SORRISO
A Partir de: 01/11/2013 Até 30/11/2013
Qtde Plantões: 14
Processo N.: 14097/2014

Nome: (95184/1) FABIO PEREIRA DE ARAUJO
Cargo/Função: (4946) PROFIS TEC NIV MEDIO SERV SAUDE SUS
Referência: D-005 Carga Horária: 40H
Un. Adm: (137421) DIR. TÉCNICA DO H. R. DE RONDONÓPOLIS
A Partir de: 15/11/2013 Até 30/11/2013
Qtde Plantões: 5
Processo N.: 2690/2014

Nome: (66943/3) FRANCISCA SOUZA BRAGA
Cargo/Função: (4989) PROFIS APOIO SERV SAUDE SUS
Referência: D-005 Carga Horária: 40H
Un. Adm: (137502) DIR. TÉCNICA DO H.R. DE SORRISO
A Partir de: 01/10/2013 Até 31/10/2013
Qtde Plantões: 13
Processo N.: 6481/2014

Nome: (32154/4) FREDERICO RUBENS DE ARAUJO
Cargo/Função: (4946) PROFIS TEC NIV MEDIO SERV SAUDE SUS
Referência: A-001 Carga Horária: 40H
Un. Adm: (151017) GER. INFORM. ANÁLISE E AÇÕES ESTRAT. EM VIGIL.
A Partir de: 01/12/2013 Até 31/12/2013
Qtde Plantões: 14
Processo N.: 2690/2014

Nome: (43841/3) GENI DA SILVA ZANINI
Cargo/Função: (4989) PROFIS APOIO SERV SAUDE SUS
Referência: D-006 Carga Horária: 40H
Un. Adm: (137502) DIR. TÉCNICA DO H.R. DE SORRISO
A Partir de: 01/10/2013 Até 31/10/2013
Qtde Plantões: 1
Processo N.: 14097/2014

Nome: (95515/1) GEYSA TATYANE FERREIRA ALMEIDA LISBOA
Cargo/Função: (4912) PROFIS TEC NIV SUPERIOR SERV SAUDE SUS
Referência: C-005 Carga Horária: 40H
Un. Adm: (137421) DIR. TÉCNICA DO H. R. DE RONDONÓPOLIS
A Partir de: 09/11/2013 Até 30/11/2013
Qtde Plantões: 3
Processo N.: 6481/2014

Nome: (57696/4) GLEYCE JUVENELLES DE OLIVEIRA ANUNCIACAO
Cargo/Função: (4912) PROFIS TEC NIV SUPERIOR SERV SAUDE SUS
Referência: C-005 Carga Horária: 40H
Un. Adm: (151017) GER. INFORM. ANÁLISE E AÇÕES ESTRAT. EM VIGIL.
A Partir de: 01/12/2013 Até 31/12/2013
Qtde Plantões: 14
Processo N.: 34512/2014

Nome: (94446/1) GUIOMAR CRISPIN
Cargo/Função: (4946) PROFIS TEC NIV MEDIO SERV SAUDE SUS
Referência: D-005 Carga Horária: 30H
Un. Adm: (137545) DIR. DO HOSP. REG. DE CÁCERES
A Partir de: 01/12/2013 Até 31/12/2013
Qtde Plantões: 5
Processo N.: 34512/2014

Nome: (94446/2) GUIOMAR CRISPIN
Cargo/Função: (4946) PROFIS TEC NIV MEDIO SERV SAUDE SUS
Referência: C-004 Carga Horária: 30H
Un. Adm: (137545) DIR. DO HOSP. REG. DE CÁCERES
A Partir de: 01/12/2013 Até 31/12/2013
Qtde Plantões: 6
Processo N.: 652217/2013

Nome: (43705/2) HERALDO SILVA
Cargo/Função: (4912) PROFIS TEC NIV SUPERIOR SERV SAUDE SUS
Referência: C-007 Carga Horária: 30H
Un. Adm: (137545) DIR. DO HOSP. REG. DE CÁCERES
A Partir de: 01/10/2013 Até 31/10/2013

Qtde Plantões: 10
 Processo N.: 14097/2014
 Nome: (95545/1) HERCULANO DE SOUSA ALMEIDA
 Cargo/Função: (4946) PROFIS TEC NIV MEDIO SERV SAUDE SUS
 Referência: C-005 Carga Horária: 40H
 Un. Adm: (137405) GER. DE APOIO LOGÍSTICO DO H.R. DE RONDONÓPOLIS
 A Partir de: 05/11/2013 Até 30/11/2013
 Qtde Plantões: 13

Processo N.: 2690/2014
 Nome: (93162/1) IARA SILVIA CASOTTI
 Cargo/Função: (4912) PROFIS TEC NIV SUPERIOR SERV SAUDE SUS
 Referência: B-005 Carga Horária: 30H
 Un. Adm: (137502) DIR. TÉCNICA DO H.R. DE SORRISO
 A Partir de: 01/10/2013 Até 31/10/2013
 Qtde Plantões: 10

Processo N.: 10259/2014
 Nome: (116379/1) IDEMOR MOLIN
 Cargo/Função: (4912) PROFIS TEC NIV SUPERIOR SERV SAUDE SUS
 Referência: D-004 Carga Horária: 30H
 Un. Adm: (152200) GER. MÉDICA DO SAMU
 A Partir de: 01/12/2013 Até 31/12/2013
 Qtde Plantões: 9

Processo N.: 14097/2014
 Nome: (95457/1) INACIO FELIX DE BARROS
 Cargo/Função: (4946) PROFIS TEC NIV MEDIO SERV SAUDE SUS
 Referência: C-005 Carga Horária: 40H
 Un. Adm: (137421) DIR. TÉCNICA DO H. R. DE RONDONÓPOLIS
 A Partir de: 02/11/2013 Até 30/11/2013
 Qtde Plantões: 13

Processo N.: 34512/2014
 Nome: (214/2) ISABEL MARIA DA VEIGA
 Cargo/Função: (4912) PROFIS TEC NIV SUPERIOR SERV SAUDE SUS
 Referência: C-010 Carga Horária: 40H
 Un. Adm: (137545) DIR. DO HOSP. REG. DE CÁCERES
 A Partir de: 01/12/2013 Até 31/12/2013
 Qtde Plantões: 5

Processo N.: 6481/2014
 Nome: (106252/1) IVANA DE MENEZES
 Cargo/Função: (4912) PROFIS TEC NIV SUPERIOR SERV SAUDE SUS
 Referência: C-003 Carga Horária: 20H
 Un. Adm: (151017) GER. INFORM,ANÁLISE E AÇÕES ESTRAT.EM VIGIL.

EPIDEMI
 A Partir de: 01/12/2013 Até 31/12/2013
 Qtde Plantões: 7

Processo N.: 22166/2014
 Nome: (90512/1) IVANIR GEONÉSIO DA SILVA
 Cargo/Função: (4989) PROFIS APOIO SERV SAUDE SUS
 Referência: C-005 Carga Horária: 40H
 Un. Adm: (137472) DIR. ADMINISTRATIVA E FINANCEIRA DO H.R.DE SORRISO

A Partir de: 01/11/2013 Até 30/11/2013
 Qtde Plantões: 3

Processo N.: 2690/2014
 Nome: (86205/1) IVANIR MARCOSSI SUFIATTE
 Cargo/Função: (4946) PROFIS TEC NIV MEDIO SERV SAUDE SUS
 Referência: D-005 Carga Horária: 40H
 Un. Adm: (137502) DIR. TÉCNICA DO H.R. DE SORRISO
 A Partir de: 01/10/2013 Até 31/10/2013
 Qtde Plantões: 2

Processo N.: 2690/2014
 Nome: (59475/1) IVONE FALCHETTI
 Cargo/Função: (4989) PROFIS APOIO SERV SAUDE SUS
 Referência: D-006 Carga Horária: 40H
 Un. Adm: (137502) DIR. TÉCNICA DO H.R. DE SORRISO
 A Partir de: 01/10/2013 Até 31/10/2013
 Qtde Plantões: 2

Processo N.: 14097/2014
 Nome: (120036/1) IVONE SILVA SOUZA UTIDA
 Cargo/Função: (4946) PROFIS TEC NIV MEDIO SERV SAUDE SUS
 Referência: C-003 Carga Horária: 40H
 Un. Adm: (137405) GER. DE APOIO LOGÍSTICO DO H.R. DE RONDONÓPOLIS
 A Partir de: 04/11/2013 Até 30/11/2013
 Qtde Plantões: 13

Processo N.: 2690/2014
 Nome: (95493/1) IVONIR PAGLIARI
 Cargo/Função: (4946) PROFIS TEC NIV MEDIO SERV SAUDE SUS
 Referência: D-005 Carga Horária: 40H
 Un. Adm: (137472) DIR. ADMINISTRATIVA E FINANCEIRA DO H.R.DE SORRISO

A Partir de: 01/10/2013 Até 31/10/2013
 Qtde Plantões: 2

Processo N.: 22218/2014
 Nome: (72518/2) JACQUELINE EUNICE MAGALHÃES CAMPOS
 Cargo/Função: (4912) PROFIS TEC NIV SUPERIOR SERV SAUDE SUS
 Referência: D-005 Carga Horária: 40H
 Un. Adm: (137502) DIR. TÉCNICA DO H.R. DE SORRISO
 A Partir de: 09/11/2013 Até 30/11/2013
 Qtde Plantões: 3

Processo N.: 22166/2014
 Nome: (40630/2) JANETE SCHIMITT POZZER
 Cargo/Função: (4946) PROFIS TEC NIV MEDIO SERV SAUDE SUS
 Referência: C-007 Carga Horária: 40H
 Un. Adm: (137529) GER. AMBULATORIAL DO H.R. DE SORRISO
 A Partir de: 01/11/2013 Até 30/11/2013
 Qtde Plantões: 4

Processo N.: 2690/2014
 Nome: (118978/1) JEAN CARLS LEIRSON NANDI
 Cargo/Função: (4912) PROFIS TEC NIV SUPERIOR SERV SAUDE SUS
 Referência: C-003 Carga Horária: 40H
 Un. Adm: (137502) DIR. TÉCNICA DO H.R. DE SORRISO
 A Partir de: 01/10/2013 Até 31/10/2013
 Qtde Plantões: 10

Processo N.: 22218/2014
 Nome: (103204/2) JOANA CARILHO ROMERO
 Cargo/Função: (4912) PROFIS TEC NIV SUPERIOR SERV SAUDE SUS
 Referência: D-004 Carga Horária: 40H
 Un. Adm: (137502) DIR. TÉCNICA DO H.R. DE SORRISO
 A Partir de: 03/11/2013 Até 30/11/2013
 Qtde Plantões: 3

Processo N.: 22166/2014
 Nome: (98906/2) JOAO PAULO DE SOUZA COSTA
 Cargo/Função: (4946) PROFIS TEC NIV MEDIO SERV SAUDE SUS
 Referência: B-004 Carga Horária: 40H
 Un. Adm: (137502) DIR. TÉCNICA DO H.R. DE SORRISO
 A Partir de: 01/11/2013 Até 30/11/2013
 Qtde Plantões: 14

Processo N.: 22166/2014
 Nome: (43832/3) JOAO RENATO SIMON
 Cargo/Função: (4989) PROFIS APOIO SERV SAUDE SUS
 Referência: C-007 Carga Horária: 40H
 Un. Adm: (137472) DIR. ADMINISTRATIVA E FINANCEIRA DO H.R.DE SORRISO

A Partir de: 01/11/2013 Até 30/11/2013
 Qtde Plantões: 2

Processo N.: 10259/2014
 Nome: (43511/2) JORGE DE FIGUEIREDO
 Cargo/Função: (4912) PROFIS TEC NIV SUPERIOR SERV SAUDE SUS
 Referência: D-011 Carga Horária: 20H
 Un. Adm: (152200) GER. MÉDICA DO SAMU
 A Partir de: 01/12/2013 Até 31/12/2013
 Qtde Plantões: 4

Processo N.: 2690/2014
 Nome: (86149/1) JORGE LUIS CZARNOBAY
 Cargo/Função: (4946) PROFIS TEC NIV MEDIO SERV SAUDE SUS
 Referência: C-005 Carga Horária: 40H
 Un. Adm: (137502) DIR. TÉCNICA DO H.R. DE SORRISO
 A Partir de: 01/10/2013 Até 31/10/2013
 Qtde Plantões: 2

Processo N.: 14097/2014
 Nome: (58005/5) JOSE NOGUEIRA DE SOUZA
 Cargo/Função: (4946) PROFIS TEC NIV MEDIO SERV SAUDE SUS
 Referência: C-005 Carga Horária: 40H
 Un. Adm: (137421) DIR. TÉCNICA DO H. R. DE RONDONÓPOLIS
 A Partir de: 02/11/2013 Até 30/11/2013
 Qtde Plantões: 13

Processo N.: 2690/2014
 Nome: (103787/1) JOSE TARCO DE ABRANTES JUNIOR
 Cargo/Função: (4912) PROFIS TEC NIV SUPERIOR SERV SAUDE SUS
 Referência: C-004 Carga Horária: 40H
 Un. Adm: (137502) DIR. TÉCNICA DO H.R. DE SORRISO
 A Partir de: 01/10/2013 Até 31/10/2013
 Qtde Plantões: 2

Processo N.: 34512/2014
 Nome: (94074/1) JOSEFA DORALICE DE SOUZA
 Cargo/Função: (4989) PROFIS APOIO SERV SAUDE SUS
 Referência: C-005 Carga Horária: 40H
 Un. Adm: (137545) DIR. DO HOSP. REG. DE CÁCERES
 A Partir de: 01/12/2013 Até 31/12/2013
 Qtde Plantões: 5

Processo N.: 6481/2014
 Nome: (96531/1) KATIA REGINA BORGES
 Cargo/Função: (4912) PROFIS TEC NIV SUPERIOR SERV SAUDE SUS
 Referência: D-005 Carga Horária: 30H
 Un. Adm: (151017) GER. INFORM,ANÁLISE E AÇÕES ESTRAT.EM VIGIL.

EPIDEMI
 A Partir de: 01/12/2013 Até 31/12/2013
 Qtde Plantões: 1

Processo N.: 6481/2014
 Nome: (214627/3) LAFAYETTE OLIVEIRA ROCHA
 Cargo/Função: (4946) PROFIS TEC NIV MEDIO SERV SAUDE SUS
 Referência: A-001 Carga Horária: 40H
 Un. Adm: (151017) GER. INFORM,ANÁLISE E AÇÕES ESTRAT.EM VIGIL.

EPIDEMI
 A Partir de: 01/12/2013 Até 31/12/2013
 Qtde Plantões: 14

Processo N.: 6481/2014
 Nome: (250256/1) LEONARDO AMORIM RIZZO
 Cargo/Função: (4912) PROFIS TEC NIV SUPERIOR SERV SAUDE SUS
 Referência: B-001 Carga Horária: 40H
 Un. Adm: (151017) GER. INFORM,ANÁLISE E AÇÕES ESTRAT.EM VIGIL.

EPIDEMI
 A Partir de: 01/12/2013 Até 31/12/2013
 Qtde Plantões: 14

Processo N.: 22218/2014
 Nome: (44683/3) LEONILDES DE FATIMA SOARES FELIX DA SILVA
 Cargo/Função: (4989) PROFIS APOIO SERV SAUDE SUS
 Referência: B-006 Carga Horária: 40H
 Un. Adm: (137502) DIR. TÉCNICA DO H.R. DE SORRISO
 A Partir de: 01/11/2013 Até 30/11/2013
 Qtde Plantões: 13

Processo N.: 14097/2014

Nome: (95176/1) LIDIANE ALVES LEITE
Cargo/Função: (4946) PROFIS TEC NIV MEDIO SERV SAUDE SUS
Referência: D-005 Carga Horária: 40H
Un. Adm: (137421) DIR. TÉCNICA DO H. R. DE RONDONÓPOLIS
A Partir de: 01/11/2013 Até 30/11/2013
Qtde Plantões: 13

Processo N.: 2690/2014

Nome: (68061/4) LIGDA RODRIGUES LOPES HOFFMANN
Cargo/Função: (4912) PROFIS TEC NIV SUPERIOR SERV SAUDE SUS
Referência: D-005 Carga Horária: 40H
Un. Adm: (137502) DIR. TÉCNICA DO H.R. DE SORRISO
A Partir de: 01/10/2013 Até 31/10/2013
Qtde Plantões: 13

Processo N.: 22166/2014

Nome: (108599/1) LIGIA SOUZA LEITE
Cargo/Função: (4912) PROFIS TEC NIV SUPERIOR SERV SAUDE SUS
Referência: D-004 Carga Horária: 40H
Un. Adm: (137502) DIR. TÉCNICA DO H.R. DE SORRISO
A Partir de: 01/11/2013 Até 30/11/2013
Qtde Plantões: 2

Processo N.: 14097/2014

Nome: (95501/1) LIONIDES FERNANDES DE LIMA
Cargo/Função: (4946) PROFIS TEC NIV MEDIO SERV SAUDE SUS
Referência: C-006 Carga Horária: 40H
Un. Adm: (137405) GER. DE APOIO LOGÍSTICO DO H.R. DE RONDONÓPOLIS
A Partir de: 02/11/2013 Até 30/11/2013
Qtde Plantões: 13

Processo N.: 34512/2014

Nome: (48543/3) LUIZ MARIANO PLA LEVY
Cargo/Função: (4912) PROFIS TEC NIV SUPERIOR SERV SAUDE SUS
Referência: C-005 Carga Horária: 30H
Un. Adm: (137545) DIR. DO HOSP. REG. DE CÁCERES
A Partir de: 01/12/2013 Até 31/12/2013
Qtde Plantões: 10

Processo N.: 652217/2013

Nome: (48543/3) LUIZ MARIANO PLA LEVY
Cargo/Função: (4912) PROFIS TEC NIV SUPERIOR SERV SAUDE SUS
Referência: C-005 Carga Horária: 30H
Un. Adm: (137545) DIR. DO HOSP. REG. DE CÁCERES
A Partir de: 01/10/2013 Até 31/10/2013
Qtde Plantões: 1

Processo N.: 6481/2014

Nome: (249841/1) LYGIA NAZARIO DA COSTA
Cargo/Função: (4912) PROFIS TEC NIV SUPERIOR SERV SAUDE SUS
Referência: B-001 Carga Horária: 40H
Un. Adm: (151017) GER. INFORM,ANÁLISE E AÇÕES ESTRAT.EM VIGIL.

EPIDEMI

A Partir de: 01/12/2013 Até 31/12/2013
Qtde Plantões: 14

Processo N.: 22218/2014

Nome: (58132/1) MAGDALENA KRIESER
Cargo/Função: (4989) PROFIS APOIO SERV SAUDE SUS
Referência: D-006 Carga Horária: 40H
Un. Adm: (137502) DIR. TÉCNICA DO H.R. DE SORRISO
A Partir de: 02/11/2013 Até 30/11/2013
Qtde Plantões: 14

Processo N.: 22166/2014

Nome: (41445/2) MANOEL PIRES DA ROCHA
Cargo/Função: (4989) PROFIS APOIO SERV SAUDE SUS
Referência: B-005 Carga Horária: 40H
Un. Adm: (137472) DIR. ADMINISTRATIVA E FINANCEIRA DO H.R. DE SOR-

RISO

A Partir de: 01/11/2013 Até 30/11/2013
Qtde Plantões: 14

Processo N.: 6481/2014

Nome: (59050/1) MARA WANDEBIL LOPES SOBRINHO
Cargo/Função: (4912) PROFIS TEC NIV SUPERIOR SERV SAUDE SUS
Referência: D-010 Carga Horária: 40H
Un. Adm: (151017) GER. INFORM,ANÁLISE E AÇÕES ESTRAT.EM VIGIL.

EPIDEMI

A Partir de: 01/12/2013 Até 31/12/2013
Qtde Plantões: 14

Processo N.: 14097/2014

Nome: (95282/1) MARCIA DOS ANCHIETA NUNES
Cargo/Função: (4946) PROFIS TEC NIV MEDIO SERV SAUDE SUS
Referência: C-005 Carga Horária: 40H
Un. Adm: (137421) DIR. TÉCNICA DO H. R. DE RONDONÓPOLIS
A Partir de: 02/11/2013 Até 30/11/2013
Qtde Plantões: 13

Processo N.: 14097/2014

Nome: (95360/1) MARIA AMELIA SOUZA NUNES
Cargo/Função: (4989) PROFIS APOIO SERV SAUDE SUS
Referência: D-005 Carga Horária: 40H
Un. Adm: (137421) DIR. TÉCNICA DO H. R. DE RONDONÓPOLIS
A Partir de: 01/11/2013 Até 30/11/2013
Qtde Plantões: 12

Processo N.: 14097/2014

Nome: (95353/1) MARIA APARECIDA MAGALHAES DOS SANTOS
Cargo/Função: (4989) PROFIS APOIO SERV SAUDE SUS
Referência: C-005 Carga Horária: 40H
Un. Adm: (137421) DIR. TÉCNICA DO H. R. DE RONDONÓPOLIS
A Partir de: 02/11/2013 Até 30/11/2013
Qtde Plantões: 12

Processo N.: 14097/2014

Nome: (98505/1) MARIA APARECIDA OLIVEIRA ARAUJO SODRE
Cargo/Função: (4946) PROFIS TEC NIV MEDIO SERV SAUDE SUS
Referência: C-004 Carga Horária: 40H
Un. Adm: (137421) DIR. TÉCNICA DO H. R. DE RONDONÓPOLIS
A Partir de: 02/11/2013 Até 30/11/2013
Qtde Plantões: 13

Processo N.: 34512/2014

Nome: (111655/1) MARIA CLAUDIA PEREZI SAGGIONETTI
Cargo/Função: (4912) PROFIS TEC NIV SUPERIOR SERV SAUDE SUS
Referência: C-004 Carga Horária: 40H
Un. Adm: (137545) DIR. DO HOSP. REG. DE CÁCERES
A Partir de: 01/12/2013 Até 31/12/2013
Qtde Plantões: 4

Processo N.: 2690/2014

Nome: (86244/1) MARIA DAS DORES OLIVEIRA SANTOS
Cargo/Função: (4989) PROFIS APOIO SERV SAUDE SUS
Referência: C-005 Carga Horária: 40H
Un. Adm: (137502) DIR. TÉCNICA DO H.R. DE SORRISO
A Partir de: 01/10/2013 Até 31/10/2013
Qtde Plantões: 4

Processo N.: 14097/2014

Nome: (101215/1) MARIA DE FATIMA COUTO MENDES
Cargo/Função: (4989) PROFIS APOIO SERV SAUDE SUS
Referência: D-004 Carga Horária: 40H
Un. Adm: (137421) DIR. TÉCNICA DO H. R. DE RONDONÓPOLIS
A Partir de: 04/11/2013 Até 30/11/2013
Qtde Plantões: 13

Processo N.: 22218/2014

Nome: (90088/1) MARIA GORETE DA SILVA
Cargo/Função: (4989) PROFIS APOIO SERV SAUDE SUS
Referência: C-005 Carga Horária: 40H
Un. Adm: (137502) DIR. TÉCNICA DO H.R. DE SORRISO
A Partir de: 03/11/2013 Até 30/11/2013
Qtde Plantões: 3

Processo N.: 6481/2014

Nome: (90523/1) MARIA HELENA SANTOS CANTANHEDE
Cargo/Função: (4946) PROFIS TEC NIV MEDIO SERV SAUDE SUS
Referência: D-005 Carga Horária: 30H
Un. Adm: (151017) GER. INFORM,ANÁLISE E AÇÕES ESTRAT.EM VIGIL.

EPIDEMI

A Partir de: 01/12/2013 Até 31/12/2013
Qtde Plantões: 1

Processo N.: 14097/2014

Nome: (95220/1) MARIA NOBREGA RIBEIRO
Cargo/Função: (4989) PROFIS APOIO SERV SAUDE SUS
Referência: C-005 Carga Horária: 40H
Un. Adm: (137421) DIR. TÉCNICA DO H. R. DE RONDONÓPOLIS
A Partir de: 01/11/2013 Até 30/11/2013
Qtde Plantões: 13

Processo N.: 14097/2014

Nome: (115770/1) MARIA OLIVEIRA DE BRITO
Cargo/Função: (4946) PROFIS TEC NIV MEDIO SERV SAUDE SUS
Referência: C-004 Carga Horária: 40H
Un. Adm: (137421) DIR. TÉCNICA DO H. R. DE RONDONÓPOLIS
A Partir de: 01/11/2013 Até 30/11/2013
Qtde Plantões: 13

Processo N.: 14097/2014

Nome: (95351/1) MARIA ROSA DA CRUZ
Cargo/Função: (4989) PROFIS APOIO SERV SAUDE SUS
Referência: D-004 Carga Horária: 40H
Un. Adm: (137421) DIR. TÉCNICA DO H. R. DE RONDONÓPOLIS
A Partir de: 01/11/2013 Até 30/11/2013
Qtde Plantões: 13

Processo N.: 22218/2014

Nome: (41101/3) MARILENE RIBEIRO
Cargo/Função: (4989) PROFIS APOIO SERV SAUDE SUS
Referência: C-006 Carga Horária: 40H
Un. Adm: (137502) DIR. TÉCNICA DO H.R. DE SORRISO
A Partir de: 02/11/2013 Até 30/11/2013
Qtde Plantões: 4

Processo N.: 14097/2014

Nome: (114177/2) MARILUCIA PAIM
Cargo/Função: (4946) PROFIS TEC NIV MEDIO SERV SAUDE SUS
Referência: D-003 Carga Horária: 30H
Un. Adm: (137421) DIR. TÉCNICA DO H. R. DE RONDONÓPOLIS
A Partir de: 02/11/2013 Até 30/11/2013
Qtde Plantões: 7

Processo N.: 652217/2013

Nome: (95519/1) MARILZA APARECIDA LUZ
Cargo/Função: (4946) PROFIS TEC NIV MEDIO SERV SAUDE SUS
Referência: C-004 Carga Horária: 40H
Un. Adm: (137545) DIR. DO HOSP. REG. DE CÁCERES
A Partir de: 01/10/2013 Até 31/10/2013
Qtde Plantões: 13

Processo N.: 6481/2014

Nome: (90164/1) MARIO KENEDES SANTOS BARROS
Cargo/Função: (4946) PROFIS TEC NIV MEDIO SERV SAUDE SUS
Referência: D-005 Carga Horária: 30H
Un. Adm: (151017) GER. INFORM,ANÁLISE E AÇÕES ESTRAT.EM VIGIL.

EPIDEMI

A Partir de: 01/12/2013 Até 31/12/2013
Qtde Plantões: 9

Processo N.: 14097/2014

Nome: (115485/1) MARISTELA APARECIDA BONELLI CAMPOS
Cargo/Função: (4946) PROFIS TEC NIV MEDIO SERV SAUDE SUS

Referência: C-003 Carga Horária: 40H
 Un. Adm: (137421) DIR. TÉCNICA DO H. R. DE RONDONÓPOLIS
 A Partir de: 03/11/2013 Até 30/11/2013
 Qtde Plantões: 13
Processo N.º: 34512/2014
 Nome: (48795/2) MARLI FERREIRA DE FREITAS
 Cargo/Função: (4946) PROFIS TEC NIV MEDIO SERV SAUDE SUS
 Referência: D-005 Carga Horária: 30H
 Un. Adm: (137545) DIR. DO HOSP. REG. DE CÁCERES
 A Partir de: 01/12/2013 Até 31/12/2013
 Qtde Plantões: 6
Processo N.º: 2690/2014
 Nome: (86206/1) MARLISE FERRAZ RUPPENTHAL
 Cargo/Função: (4946) PROFIS TEC NIV MEDIO SERV SAUDE SUS
 Referência: D-005 Carga Horária: 40H
 Un. Adm: (137472) DIR. ADMINISTRATIVA E FINANCEIRA DO H.R. DE SORRISO
Processo N.º: 652217/2013
 Nome: (107256/1) MARY NAOMI YAMAGUTI
 Cargo/Função: (4912) PROFIS TEC NIV SUPERIOR SERV SAUDE SUS
 Referência: C-004 Carga Horária: 40H
 Un. Adm: (137545) DIR. DO HOSP. REG. DE CÁCERES
 A Partir de: 01/10/2013 Até 31/10/2013
 Qtde Plantões: 10
Processo N.º: 22166/2014
 Nome: (93159/1) MELISSA DE FATIMA CZARNOBAY
 Cargo/Função: (4946) PROFIS TEC NIV MEDIO SERV SAUDE SUS
 Referência: C-005 Carga Horária: 40H
 Un. Adm: (137529) GER. AMBULATORIAL DO H.R. DE SORRISO
 A Partir de: 01/11/2013 Até 30/11/2013
 Qtde Plantões: 8
Processo N.º: 14097/2014
 Nome: (95305/1) NAIDA MARIA DE OLIVEIRA
 Cargo/Função: (4946) PROFIS TEC NIV MEDIO SERV SAUDE SUS
 Referência: D-005 Carga Horária: 40H
 Un. Adm: (137421) DIR. TÉCNICA DO H. R. DE RONDONÓPOLIS
 A Partir de: 01/11/2013 Até 30/11/2013
 Qtde Plantões: 13
Processo N.º: 22218/2014
 Nome: (86249/1) NEIDE ORLANDO DENARDI
 Cargo/Função: (4989) PROFIS APOIO SERV SAUDE SUS
 Referência: D-005 Carga Horária: 40H
 Un. Adm: (137502) DIR. TÉCNICA DO H.R. DE SORRISO
 A Partir de: 10/11/2013 Até 30/11/2013
 Qtde Plantões: 2
Processo N.º: 6481/2014
 Nome: (117018/1) NELSON MARTINS FERREIRA
 Cargo/Função: (4946) PROFIS TEC NIV MEDIO SERV SAUDE SUS
 Referência: C-004 Carga Horária: 40H
 Un. Adm: (151017) GER. INFORM,ANÁLISE E AÇÕES ESTRAT.EM VIGIL.
EPIDEMI
 A Partir de: 01/12/2013 Até 31/12/2013
 Qtde Plantões: 1
Processo N.º: 22166/2014
 Nome: (30500/2) NEREIDE CABRAL DALLAGNOL
 Cargo/Função: (4989) PROFIS APOIO SERV SAUDE SUS
 Referência: B-006 Carga Horária: 30H
 Un. Adm: (137502) DIR. TÉCNICA DO H.R. DE SORRISO
 A Partir de: 01/11/2013 Até 30/11/2013
 Qtde Plantões: 2
Processo N.º: 6481/2014
 Nome: (120115/1) NIUVA SANTOS DE CARVALHO
 Cargo/Função: (4946) PROFIS TEC NIV MEDIO SERV SAUDE SUS
 Referência: C-003 Carga Horária: 40H
 Un. Adm: (151017) GER. INFORM,ANÁLISE E AÇÕES ESTRAT.EM VIGIL.
EPIDEMI
 A Partir de: 01/12/2013 Até 31/12/2013
 Qtde Plantões: 1
Processo N.º: 22166/2014
 Nome: (86278/1) OLGA RITA IAROCESKI
 Cargo/Função: (4989) PROFIS APOIO SERV SAUDE SUS
 Referência: C-005 Carga Horária: 40H
 Un. Adm: (137529) GER. AMBULATORIAL DO H.R. DE SORRISO
 A Partir de: 01/11/2013 Até 30/11/2013
 Qtde Plantões: 4
Processo N.º: 6481/2014
 Nome: (123372/6) OLIVER GUILHERME DA SILVA
 Cargo/Função: (4912) PROFIS TEC NIV SUPERIOR SERV SAUDE SUS
 Referência: B-001 Carga Horária: 40H
 Un. Adm: (151017) GER. INFORM,ANÁLISE E AÇÕES ESTRAT.EM VIGIL.
EPIDEMI
 A Partir de: 01/12/2013 Até 31/12/2013
 Qtde Plantões: 14
Processo N.º: 6481/2014
 Nome: (125123/5) PAULO CESAR DE FIGUEIREDO
 Cargo/Função: (4912) PROFIS TEC NIV SUPERIOR SERV SAUDE SUS
 Referência: B-001 Carga Horária: 40H
 Un. Adm: (151017) GER. INFORM,ANÁLISE E AÇÕES ESTRAT.EM VIGIL.
EPIDEMI
 A Partir de: 01/12/2013 Até 31/12/2013
 Qtde Plantões: 14
Processo N.º: 2690/2014
 Nome: (69881/3) PAULO JOSE GAMBA DE OLIVEIRA

Cargo/Função: (4912) PROFIS TEC NIV SUPERIOR SERV SAUDE SUS
 Referência: C-004 Carga Horária: 40H
 Un. Adm: (137502) DIR. TÉCNICA DO H.R. DE SORRISO
 A Partir de: 01/10/2013 Até 31/10/2013
 Qtde Plantões: 13
Processo N.º: 14097/2014
 Nome: (95204/1) REGINA CASSIA DA MATA
 Cargo/Função: (4912) PROFIS TEC NIV SUPERIOR SERV SAUDE SUS
 Referência: C-005 Carga Horária: 40H
 Un. Adm: (137421) DIR. TÉCNICA DO H. R. DE RONDONÓPOLIS
 A Partir de: 02/11/2013 Até 30/11/2013
 Qtde Plantões: 8
Processo N.º: 652217/2013
 Nome: (94427/1) REINALDO PEREIRA
 Cargo/Função: (4946) PROFIS TEC NIV MEDIO SERV SAUDE SUS
 Referência: C-003 Carga Horária: 40H
 Un. Adm: (137545) DIR. DO HOSP. REG. DE CÁCERES
 A Partir de: 01/10/2013 Até 31/10/2013
 Qtde Plantões: 12
Processo N.º: 6481/2014
 Nome: (59017/2) ROBSON LUIZ DE LIMA
 Cargo/Função: (4946) PROFIS TEC NIV MEDIO SERV SAUDE SUS
 Referência: A-001 Carga Horária: 40H
 Un. Adm: (151017) GER. INFORM,ANÁLISE E AÇÕES ESTRAT.EM VIGIL.EPIDEMI
 A Partir de: 01/12/2013 Até 31/12/2013
 Qtde Plantões: 14
Processo N.º: 2690/2014
 Nome: (54566/3) RODRIGO BUCHMANN
 Cargo/Função: (4912) PROFIS TEC NIV SUPERIOR SERV SAUDE SUS
 Referência: C-005 Carga Horária: 40H
 Un. Adm: (137502) DIR. TÉCNICA DO H.R. DE SORRISO
 A Partir de: 01/10/2013 Até 31/10/2013
 Qtde Plantões: 2
Processo N.º: 34512/2014
 Nome: (116025/1) ROGERIO DIAS DA CUNHA RAMSDORF
 Cargo/Função: (4912) PROFIS TEC NIV SUPERIOR SERV SAUDE SUS
 Referência: C-004 Carga Horária: 40H
 Un. Adm: (137545) DIR. DO HOSP. REG. DE CÁCERES
 A Partir de: 01/12/2013 Até 31/12/2013
 Qtde Plantões: 14
Processo N.º: 22218/2014
 Nome: (43435/2) ROSELI DICKMANN
 Cargo/Função: (4989) PROFIS APOIO SERV SAUDE SUS
 Referência: D-008 Carga Horária: 40H
 Un. Adm: (137502) DIR. TÉCNICA DO H.R. DE SORRISO
 A Partir de: 02/11/2013 Até 30/11/2013
 Qtde Plantões: 12
Processo N.º: 2690/2014
 Nome: (42127/2) ROSILENE JUSTEN ROCHA
 Cargo/Função: (4946) PROFIS TEC NIV MEDIO SERV SAUDE SUS
 Referência: C-008 Carga Horária: 30H
 Un. Adm: (137502) DIR. TÉCNICA DO H.R. DE SORRISO
 A Partir de: 01/10/2013 Até 31/10/2013
 Qtde Plantões: 9
Processo N.º: 14097/2014
 Nome: (95201/1) RUBENS MORAES DOS SANTOS
 Cargo/Função: (4946) PROFIS TEC NIV MEDIO SERV SAUDE SUS
 Referência: D-005 Carga Horária: 40H
 Un. Adm: (137405) GER. DE APOIO LOGÍSTICO DO H.R. DE RONDONÓPOLIS
 A Partir de: 01/11/2013 Até 30/11/2013
 Qtde Plantões: 10
Processo N.º: 2690/2014
 Nome: (86242/1) SALETE FIGUEIRO PEDROSO
 Cargo/Função: (4946) PROFIS TEC NIV MEDIO SERV SAUDE SUS
 Referência: D-005 Carga Horária: 40H
 Un. Adm: (137502) DIR. TÉCNICA DO H.R. DE SORRISO
 A Partir de: 01/10/2013 Até 31/10/2013
 Qtde Plantões: 13
Processo N.º: 14097/2014
 Nome: (95215/1) SANDRA REGINA DE CARVALHO
 Cargo/Função: (4946) PROFIS TEC NIV MEDIO SERV SAUDE SUS
 Referência: D-005 Carga Horária: 40H
 Un. Adm: (137405) GER. DE APOIO LOGÍSTICO DO H.R. DE RONDONÓPOLIS
 A Partir de: 17/11/2013 Até 30/11/2013
 Qtde Plantões: 3
Processo N.º: 14097/2014
 Nome: (73195/3) SERGIO RICARDO MORAES
 Cargo/Função: (4912) PROFIS TEC NIV SUPERIOR SERV SAUDE SUS
 Referência: D-005 Carga Horária: 40H
 Un. Adm: (137421) DIR. TÉCNICA DO H. R. DE RONDONÓPOLIS
 A Partir de: 01/11/2013 Até 30/11/2013
 Qtde Plantões: 13
Processo N.º: 2690/2014
 Nome: (93950/1) SILVANO CARVALHO VILELA
 Cargo/Função: (4912) PROFIS TEC NIV SUPERIOR SERV SAUDE SUS
 Referência: C-005 Carga Horária: 40H
 Un. Adm: (137502) DIR. TÉCNICA DO H.R. DE SORRISO
 A Partir de: 01/10/2013 Até 31/10/2013
 Qtde Plantões: 2
Processo N.º: 6481/2014
 Nome: (124218/5) SILVIO LUIZ SOARES
 Cargo/Função: (4946) PROFIS TEC NIV MEDIO SERV SAUDE SUS
 Referência: A-001 Carga Horária: 40H
 Un. Adm: (151017) GER. INFORM,ANÁLISE E AÇÕES ESTRAT.EM VIGIL.
EPIDEMI

A Partir de: 01/12/2013 Até 31/12/2013
Qtde Plantões: 14
Processo N.: 6481/2014
Nome: (93281/1) SILVIO PLESLEY DA SILVA
Cargo/Função: (4946) PROFIS TEC NIV MEDIO SERV SAUDE SUS
Referência: C-005 Carga Horária: 30H
Un. Adm: (151017) GER.INFORM,ANÁLISE E AÇÕES ESTRAT.EM VIGIL.

EPIDEMI
A Partir de: 01/12/2013 Até 31/12/2013
Qtde Plantões: 10
Processo N.: 14097/2014
Nome: (120226/1) STELA PAULA ROCHA MARTINS
Cargo/Função: (4946) PROFIS TEC NIV MEDIO SERV SAUDE SUS
Referência: C-003 Carga Horária: 40H
Un. Adm: (137421) DIR. TÉCNICA DO H. R. DE RONDONÓPOLIS
A Partir de: 02/11/2013 Até 30/11/2013
Qtde Plantões: 13
Processo N.: 14097/2014
Nome: (118360/1) SUZIENE CRISTINA MANZI SANTOS
Cargo/Função: (4946) PROFIS TEC NIV MEDIO SERV SAUDE SUS
Referência: D-004 Carga Horária: 40H
Un. Adm: (137448) GER. AMBULATORIAL DO H. R. DE RONDONÓPOLIS
A Partir de: 01/11/2013 Até 30/11/2013
Qtde Plantões: 3
Processo N.: 22218/2014
Nome: (86256/1) TERESINHA REMPEL HECK
Cargo/Função: (4989) PROFIS APOIO SERV SAUDE SUS
Referência: D-005 Carga Horária: 40H
Un. Adm: (137502) DIR. TÉCNICA DO H. R. DE SORRISO
A Partir de: 03/11/2013 Até 30/11/2013
Qtde Plantões: 11
Processo N.: 22218/2014
Nome: (95263/1) TEREZINHA LUIZA PELLIZARI
Cargo/Função: (4989) PROFIS APOIO SERV SAUDE SUS
Referência: D-005 Carga Horária: 40H
Un. Adm: (137502) DIR. TÉCNICA DO H. R. DE SORRISO
A Partir de: 01/11/2013 Até 30/11/2013
Qtde Plantões: 12
Processo N.: 14097/2014
Nome: (95247/1) VALDESON PEREIRA DOS SANTOS
Cargo/Função: (4946) PROFIS TEC NIV MEDIO SERV SAUDE SUS
Referência: C-005 Carga Horária: 40H
Un. Adm: (137405) GER. DE APOIO LOGÍSTICO DO H. R. DE RONDONÓPOLIS
A Partir de: 01/11/2013 Até 30/11/2013
Qtde Plantões: 12
Processo N.: 6481/2014
Nome: (46330/1) VALDEVINA ROSA CAPISTRANO DA SILVA
Cargo/Função: (4912) PROFIS TEC NIV SUPERIOR SERV SAUDE SUS
Referência: D-011 Carga Horária: 40H
Un. Adm: (151017) GER.INFORM,ANÁLISE E AÇÕES ESTRAT.EM VIGIL.EPIDEMI
A Partir de: 01/12/2013 Até 31/12/2013
Qtde Plantões: 14
Processo N.: 14097/2014
Nome: (95241/1) VALDIVINO ANCELMO FERNANDES
Cargo/Função: (4946) PROFIS TEC NIV MEDIO SERV SAUDE SUS
Referência: C-005 Carga Horária: 40H
Un. Adm: (137405) GER. DE APOIO LOGÍSTICO DO H. R. DE RONDONÓPOLIS
A Partir de: 01/11/2013 Até 30/11/2013
Qtde Plantões: 13
Processo N.: 443403/2013
Nome: (94389/1) VANDERLEI RAMOS JUSTINIANO
Cargo/Função: (4962) PROFIS ASSIST NIV MEDIO SERV SAUDE SUS
Referência: C-004 Carga Horária: 40H
Un. Adm: (137545) DIR. DO HOSP. REG. DE CÁCERES
A Partir de: 01/07/2011 Até 31/07/2011
Qtde Plantões: 6
Processo N.: 443403/2013
Nome: (94389/1) VANDERLEI RAMOS JUSTINIANO
Cargo/Função: (4962) PROFIS ASSIST NIV MEDIO SERV SAUDE SUS
Referência: B-004 Carga Horária: 40H
Un. Adm: (137545) DIR. DO HOSP. REG. DE CÁCERES
A Partir de: 01/06/2011 Até 30/06/2011
Qtde Plantões: 14
Processo N.: 14097/2014
Nome: (76307/8) VILMA FAUSTA PINA
Cargo/Função: (4946) PROFIS TEC NIV MEDIO SERV SAUDE SUS
Referência: D-004 Carga Horária: 40H
Un. Adm: (137448) GER. AMBULATORIAL DO H. R. DE RONDONÓPOLIS
A Partir de: 02/11/2013 Até 30/11/2013
Qtde Plantões: 3
Processo N.: 22166/2014
Nome: (90045/1) VOLMAR EHRHARDT
Cargo/Função: (4989) PROFIS APOIO SERV SAUDE SUS
Referência: D-005 Carga Horária: 40H
Un. Adm: (137472) DIR. ADMINISTRATIVA E FINANCEIRA DO H. R. DE SORRISO
A Partir de: 01/11/2013 Até 30/11/2013
Qtde Plantões: 2
Processo N.: 6481/2014
Nome: (43451/1) WALDECINO SANTOS DA CRUZ
Cargo/Função: (4912) PROFIS TEC NIV SUPERIOR SERV SAUDE SUS
Referência: D-010 Carga Horária: 40H
Un. Adm: (151017) GER.INFORM,ANÁLISE E AÇÕES ESTRAT.EM VIGIL.EPIDEMI
A Partir de: 01/12/2013 Até 31/12/2013
Qtde Plantões: 14
Processo N.: 14097/2014

Nome: (95251/1) WAVINTON JOSE SOARES DA SILVA
Cargo/Função: (4912) PROFIS TEC NIV SUPERIOR SERV SAUDE SUS
Referência: D-005 Carga Horária: 30H
Un. Adm: (137421) DIR. TÉCNICA DO H. R. DE RONDONÓPOLIS
A Partir de: 03/11/2013 Até 30/11/2013
Qtde Plantões: 10
Processo N.: 14097/2014
Nome: (95251/2) WAVINTON JOSE SOARES DA SILVA
Cargo/Função: (4912) PROFIS TEC NIV SUPERIOR SERV SAUDE SUS
Referência: C-003 Carga Horária: 30H
Un. Adm: (137421) DIR. TÉCNICA DO H. R. DE RONDONÓPOLIS
A Partir de: 03/11/2013 Até 30/11/2013
Qtde Plantões: 3
Processo N.: 254218/2013
Nome: (95251/1) WAVINTON JOSE SOARES DA SILVA
Cargo/Função: (4912) PROFIS TEC NIV SUPERIOR SERV SAUDE SUS
Referência: C-004 Carga Horária: 30H
Un. Adm: (137421) DIR. TÉCNICA DO H. R. DE RONDONÓPOLIS
A Partir de: 01/09/2012 Até 30/09/2012
Qtde Plantões: 5
Processo N.: 254218/2013
Nome: (95251/1) WAVINTON JOSE SOARES DA SILVA
Cargo/Função: (4912) PROFIS TEC NIV SUPERIOR SERV SAUDE SUS
Referência: C-004 Carga Horária: 30H
Un. Adm: (137421) DIR. TÉCNICA DO H. R. DE RONDONÓPOLIS
A Partir de: 01/08/2012 Até 31/08/2012
Qtde Plantões: 9
Processo N.: 254218/2013
Nome: (95251/1) WAVINTON JOSE SOARES DA SILVA
Cargo/Função: (4912) PROFIS TEC NIV SUPERIOR SERV SAUDE SUS
Referência: C-004 Carga Horária: 30H
Un. Adm: (137421) DIR. TÉCNICA DO H. R. DE RONDONÓPOLIS
A Partir de: 01/06/2012 Até 30/06/2012
Qtde Plantões: 10
Processo N.: 254218/2013
Nome: (95251/1) WAVINTON JOSE SOARES DA SILVA
Cargo/Função: (4912) PROFIS TEC NIV SUPERIOR SERV SAUDE SUS
Referência: C-004 Carga Horária: 30H
Un. Adm: (137421) DIR. TÉCNICA DO H. R. DE RONDONÓPOLIS
A Partir de: 01/05/2012 Até 31/05/2012
Qtde Plantões: 6
Processo N.: 254218/2013
Nome: (95251/1) WAVINTON JOSE SOARES DA SILVA
Cargo/Função: (4912) PROFIS TEC NIV SUPERIOR SERV SAUDE SUS
Referência: C-004 Carga Horária: 30H
Un. Adm: (137421) DIR. TÉCNICA DO H. R. DE RONDONÓPOLIS
A Partir de: 01/04/2012 Até 30/04/2012
Qtde Plantões: 9
Processo N.: 254218/2013
Nome: (95251/1) WAVINTON JOSE SOARES DA SILVA
Cargo/Função: (4912) PROFIS TEC NIV SUPERIOR SERV SAUDE SUS
Referência: C-004 Carga Horária: 30H
Un. Adm: (137421) DIR. TÉCNICA DO H. R. DE RONDONÓPOLIS
A Partir de: 01/03/2012 Até 31/03/2012
Qtde Plantões: 9
Processo N.: 254218/2013
Nome: (95251/1) WAVINTON JOSE SOARES DA SILVA
Cargo/Função: (4912) PROFIS TEC NIV SUPERIOR SERV SAUDE SUS
Referência: C-004 Carga Horária: 30H
Un. Adm: (137421) DIR. TÉCNICA DO H. R. DE RONDONÓPOLIS
A Partir de: 01/02/2012 Até 29/02/2012
Qtde Plantões: 8
Processo N.: 254218/2013
Nome: (95251/1) WAVINTON JOSE SOARES DA SILVA
Cargo/Função: (4912) PROFIS TEC NIV SUPERIOR SERV SAUDE SUS
Referência: C-004 Carga Horária: 30H
Un. Adm: (137421) DIR. TÉCNICA DO H. R. DE RONDONÓPOLIS
A Partir de: 01/10/2012 Até 31/10/2012
Qtde Plantões: 3
Processo N.: 254218/2013
Nome: (95251/2) WAVINTON JOSE SOARES DA SILVA
Cargo/Função: (4912) PROFIS TEC NIV SUPERIOR SERV SAUDE SUS
Referência: C-003 Carga Horária: 30H
Un. Adm: (137421) DIR. TÉCNICA DO H. R. DE RONDONÓPOLIS
A Partir de: 01/10/2012 Até 31/10/2012
Qtde Plantões: 8
Processo N.: 254218/2013
Nome: (95251/2) WAVINTON JOSE SOARES DA SILVA
Cargo/Função: (4912) PROFIS TEC NIV SUPERIOR SERV SAUDE SUS
Referência: C-003 Carga Horária: 30H
Un. Adm: (137421) DIR. TÉCNICA DO H. R. DE RONDONÓPOLIS
A Partir de: 01/09/2012 Até 30/09/2012
Qtde Plantões: 10
Processo N.: 254218/2013
Nome: (95251/2) WAVINTON JOSE SOARES DA SILVA
Cargo/Função: (4912) PROFIS TEC NIV SUPERIOR SERV SAUDE SUS
Referência: C-003 Carga Horária: 30H
Un. Adm: (137421) DIR. TÉCNICA DO H. R. DE RONDONÓPOLIS
A Partir de: 01/08/2012 Até 31/08/2012
Qtde Plantões: 3
Processo N.: 254218/2013
Nome: (95251/2) WAVINTON JOSE SOARES DA SILVA
Cargo/Função: (4912) PROFIS TEC NIV SUPERIOR SERV SAUDE SUS
Referência: C-003 Carga Horária: 30H
Un. Adm: (137421) DIR. TÉCNICA DO H. R. DE RONDONÓPOLIS

A Partir de: 01/06/2012 Até 30/06/2012
 Qtde Plantões: 5
 Processo N.: 254218/2013
 Nome: (95251/2) WAVINTON JOSE SOARES DA SILVA
 Cargo/Função: (4912) PROFIS TEC NIV SUPERIOR SERV SAUDE SUS
 Referência: C-003 Carga Horária: 30H
 Un. Adm: (137421) DIR. TÉCNICA DO H. R. DE RONDONÓPOLIS
 A Partir de: 01/05/2012 Até 31/05/2012
 Qtde Plantões: 2
 Processo N.: 254218/2013
 Nome: (95251/2) WAVINTON JOSE SOARES DA SILVA
 Cargo/Função: (4912) PROFIS TEC NIV SUPERIOR SERV SAUDE SUS
 Referência: C-003 Carga Horária: 30H
 Un. Adm: (137421) DIR. TÉCNICA DO H. R. DE RONDONÓPOLIS
 A Partir de: 01/04/2012 Até 30/04/2012
 Qtde Plantões: 4
 Processo N.: 254218/2013
 Nome: (95251/2) WAVINTON JOSE SOARES DA SILVA
 Cargo/Função: (4912) PROFIS TEC NIV SUPERIOR SERV SAUDE SUS
 Referência: C-003 Carga Horária: 30H
 Un. Adm: (137421) DIR. TÉCNICA DO H. R. DE RONDONÓPOLIS
 A Partir de: 01/02/2012 Até 29/02/2012
 Qtde Plantões: 3
 Processo N.: 10259/2014
 Nome: (70127/2) WILSON GARCIA PEREIRA
 Cargo/Função: (4912) PROFIS TEC NIV SUPERIOR SERV SAUDE SUS
 Referência: D-004 Carga Horária: 30H
 Un. Adm: (152200) GER. MÉDICA DO SAMU
 A Partir de: 01/12/2013 Até 31/12/2013
 Qtde Plantões: 10
 Processo N.: 14097/2014
 Nome: (95254/1) ZILENE ANCELMO DOS SANTOS
 Cargo/Função: (4989) PROFIS APOIO SERV SAUDE SUS
 Referência: D-005 Carga Horária: 40H
 Un. Adm: (137421) DIR. TÉCNICA DO H. R. DE RONDONÓPOLIS
 A Partir de: 01/11/2013 Até 30/11/2013
 Qtde Plantões: 13
 PUBLICADA, REGISTRADA, CUMPRÁ-SE.
 Cuiabá-MT, 13 de Fevereiro de 2014.
 Jorge Araujo Lafeta Neto
 Secretário de Estado de Saúde

PORTARIA/SES/00022/2014 DE: 13/02/2014

O Secretário de Estado de Saúde no uso de suas atribuições que lhes são conferidas por lei,
 Resolve: DESIGNAR
 Evento: DESIGNAÇÃO EM SUBSTITUIÇÃO CARGO EM COMISSÃO/FUNÇÃO
 Processo N.: 696302/2013

Nome: (55030/15) FRANCISCO JOSE DE BORJA SANTOS
 A Partir de: 01/01/2014 Até 30/01/2014
 Cargo/Função: (11622) DGA-8 SERVIDOR
 Substituído: (106222/1) OSMAR FRANCISCO DE SOUZA
 Un. Adm: (174637) GER. TECNICA DO ERS DE PEIXOTO DE AZEVEDO
 Processo N.: 38756/2014
 Nome: (80652/2) LUCINEIA SOARES DA SILVA
 A Partir de: 01/01/2014 Até 31/01/2014
 Cargo/Função: (11622) DGA-8 SERVIDOR
 Substituído: (42214/2) PAULO SEBASTIAO DA SILVA
 Un. Adm: (151149) GER.DE MONIT.E AVALIAÇÃO DA POLÍTICA EST.DE SAÚDE
 Processo N.: 670619/2013
 Nome: (59761/8) RICARDO VENERO SOARES
 A Partir de: 05/10/2013 Até 15/01/2014
 Cargo/Função: (11495) DGA-5
 Substituído: (43204/3) GERALDINA BENEDITA RIBEIRO SILVA
 Un. Adm: (151475) DIR. DO ESCRITÓRIO REG. DE SAÚDE DE RONDONÓPOLIS
 PUBLICADA, REGISTRADA, CUMPRÁ-SE.
 Cuiabá-MT, 13 de Fevereiro de 2014.
 Jorge Araujo Lafeta Neto
 Secretário de Estado de Saúde

BOLETIM DE PESSOAL/SES/00084/2014 DE: 13/02/2014

O Secretário de Estado de Saúde no uso de suas atribuições que lhes são conferidas por lei,
 Resolve: DEFERIR
 Evento: LICENÇA PARA TRATAMENTO DE SAUDE
 Processo N.:

Nome: (43673/2) ANTONIO LINO FILHO
 Cargo/Função: (4946) PROFIS TEC NIV MEDIO SERV SAUDE SUS
 Un. Adm: (158704) COORD. DE GESTÃO AMBULATORIAL DO CERMAC
 A Partir de: 05/02/2014 Até 05/05/2014
 Processo N.:

Nome: (44494/2) ELLEN DE FRANCA THOMAZ
 Cargo/Função: (4946) PROFIS TEC NIV MEDIO SERV SAUDE SUS
 Un. Adm: (137162) GER. DE APOIO LOGÍSTICO DO CEOPE
 A Partir de: 31/01/2014 Até 31/03/2014
 Processo N.:

Nome: (89625/1) ESTERLITA BARREIRA SILVA MONTEIRO
 Cargo/Função: (4946) PROFIS TEC NIV MEDIO SERV SAUDE SUS
 Un. Adm: (137170) GER. TÉCNICA DO CEOPE
 A Partir de: 05/02/2014 Até 06/03/2014
 Processo N.:

Nome: (24726/2) ISAAC NEPOMUCENO FILHO
 Cargo/Função: (4912) PROFIS TEC NIV SUPERIOR SERV SAUDE SUS

Un. Adm: (137170) GER. TÉCNICA DO CEOPE
 A Partir de: 05/02/2014 Até 19/02/2014
 Processo N.:

Nome: (43270/1) ISABEL DE AGUIAR
 Cargo/Função: (4989) PROFIS APOIO SERV SAUDE SUS
 Un. Adm: (131466) COORD. DE ORÇAMENTO E CONVÊNIOS
 A Partir de: 30/01/2014 Até 28/02/2014
 Processo N.:

Nome: (15656/2) IZANIL MARIA DE SOUZA CAMPOS
 Cargo/Função: (4946) PROFIS TEC NIV MEDIO SERV SAUDE SUS
 Un. Adm: (137170) GER. TÉCNICA DO CEOPE
 A Partir de: 05/02/2014 Até 06/03/2014
 Processo N.:

Nome: (6318/1) JAIRA FERREIRA SIQUEIRA
 Cargo/Função: (4946) PROFIS TEC NIV MEDIO SERV SAUDE SUS
 Un. Adm: (137014) DIR. GERAL DO CIAPS ADAUTO BOTELHO
 A Partir de: 03/02/2014 Até 03/04/2014
 Processo N.:

Nome: (124670/1) JULIANA FURQUIM RODRIGUES ALVES MARTINS
 Cargo/Função: (4912) PROFIS TEC NIV SUPERIOR SERV SAUDE SUS
 Un. Adm: (131660) COORD. DE APLICAÇÃO, DESENVOLV. E QUALID. DE VIDA
 A Partir de: 28/01/2014 Até 01/02/2014
 Processo N.:

Nome: (42776/2) JURANIL MARIA DE ARRUDA SOUZA
 Cargo/Função: (4946) PROFIS TEC NIV MEDIO SERV SAUDE SUS
 Un. Adm: (131660) COORD. DE APLICAÇÃO, DESENVOLV. E QUALID. DE VIDA
 A Partir de: 29/01/2014 Até 12/02/2014
 Processo N.:

Nome: (43033/1) KATIA GOMES DA SILVA
 Cargo/Função: (4989) PROFIS APOIO SERV SAUDE SUS
 Un. Adm: (158771) GER. DE SISTEMAS DE INFORM. DE ASSISTÊNCIA À SAÚDE
 A Partir de: 30/01/2014 Até 29/04/2014
 Processo N.:

Nome: (42301/2) MAILZA PEREIRA DE SOUZA
 Cargo/Função: (4912) PROFIS TEC NIV SUPERIOR SERV SAUDE SUS
 Un. Adm: (158720) GER. DE TRATAMENTO FORA DO DOMICÍLIO
 A Partir de: 04/02/2014 Até 03/06/2014
 Processo N.:

Nome: (93290/1) NEUZA APARECIDA GIMENEZ
 Cargo/Função: (4989) PROFIS APOIO SERV SAUDE SUS
 Un. Adm: (137162) GER. DE APOIO LOGÍSTICO DO CEOPE
 A Partir de: 06/02/2014 Até 06/04/2014
 Processo N.:

Nome: (86278/1) OLGA RITA IAROCESKI
 Cargo/Função: (4989) PROFIS APOIO SERV SAUDE SUS
 Un. Adm: (137529) GER. AMBULATORIAL DO H.R. DE SORRISO
 A Partir de: 14/01/2014 Até 17/01/2014
 Processo N.:

Nome: (90341/1) ROSALIA SILVA SOUZA
 Cargo/Função: (4989) PROFIS APOIO SERV SAUDE SUS
 Un. Adm: (137014) DIR. GERAL DO CIAPS ADAUTO BOTELHO
 A Partir de: 05/02/2014 Até 05/04/2014
 PUBLICADA, REGISTRADA, CUMPRÁ-SE.
 Cuiabá-MT, 13 de Fevereiro de 2014.
 Jorge Araujo Lafeta Neto
 Secretário de Estado de Saúde

BOLETIM DE PESSOAL/SES/00085/2014 DE: 13/02/2014

O Secretário de Estado de Saúde no uso de suas atribuições que lhes são conferidas por lei,
 Resolve: DEFERIR
 Evento: LICENÇA PARA TRATAMENTO DE SAUDE EM PESSOA DA FAMILIA
 Processo N.:

Nome: (113074/1) LAURA AUXILIADORA MARTINS DA SILVA
 Cargo/Função: (4946) PROFIS TEC NIV MEDIO SERV SAUDE SUS
 Un. Adm: (151416) GER. DE ARTICULAÇÃO REGIONAL
 A Partir de: 27/01/2014 Até 31/01/2014
 Processo N.:

Nome: (43188/2) NILMA CARRIJO FLORES
 Cargo/Função: (4946) PROFIS TEC NIV MEDIO SERV SAUDE SUS
 Un. Adm: (136743) GER. DE DIAGNÓSTICO LABORATORIAL DO HEMOCENTRO
 A Partir de: 08/02/2014 Até 08/04/2014
 PUBLICADA, REGISTRADA, CUMPRÁ-SE.
 Cuiabá-MT, 13 de Fevereiro de 2014.
 Jorge Araujo Lafeta Neto
 Secretário de Estado de Saúde

O Secretário de Estado de Saúde no uso de suas atribuições que lhes são conferidas por lei,
 Resolve: DISTRATAR
 Objeto: CONTRATAÇÃO TEMPORARIA POR MOTIVO DE URGÊNCIA
 CONTRATO/SES/00004/2014 DE: 13/02/2014

Processo N°: Edital 001/SES/2013 Processo:12788/2014
 Contratado: (249134/1) FERNANDO JOSE DE SOUZA
 CPF: 730.071.881-72
 Cargo/Função: (4912) PROFIS TEC NIV SUPERIOR SERV SAUDE SUS
 Un. Adm: (137057) DIR. TÉCNICA DO CIAPS ADAUTO BOTELHO
 Em: 01/02/2014
 PUBLICADA, REGISTRADA, CUMPRÁ-SE.
 Cuiabá-MT, 13 de Fevereiro de 2014.
 Jorge Araujo Lafeta Neto
 Secretário de Estado de Saúde

SEDTUR

SECRETARIA DE ESTADO DE DESENVOLVIMENTO DO TURISMO

PORTARIA/SEDT/00003/2014 DE: 13/02/2014

O Secretário de Estado de Desenvolvimento do Turismo no uso de suas atribuições que lhes são conferidas por lei,
Resolve: DESIGNAR
Evento: DESIGNAÇÃO EM SUBSTITUIÇÃO CARGO EM COMISSÃO/FUNÇÃO
Processo N.: 65771/2014
 Nome: (226603/2) VERA EMILIA DE CASTRO THOMMEN
 A Partir de: 06/03/2014 Até 04/04/2014
 Cargo/Função: (11509) DGA-6
 Substituído: (205517/3) LANAMEIRE FIGUEIREDO BARROS
 Un. Adm: (174742) COORD. DE EVENTOS
 PUBLICADA, REGISTRADA, CUMPRÁ-SE.
 Cuiabá-MT, 13 de Fevereiro de 2014.
 Jairo Pradela
 Secretário de Estado de Desenvolvimento do Turismo

BOLETIM DE PESSOAL/SEDT/00005/2014 DE: 13/02/2014

O Secretário de Estado de Desenvolvimento do Turismo no uso de suas atribuições que lhes são conferidas por lei,
Resolve: DEFERIR
Evento: LICENÇA PARA TRATAMENTO DE SAUDE
Processo N.:
 Nome: (6793/1) MARIA DO BOM DESPACHO PEIXOTO DA SILVA
 Cargo/Função: (6050) AGENTE DESENV. ECON. SOCIAL
 Un. Adm: (141755) UNID. DE ASSESSORIA
 A Partir de: 30/01/2014 Até 28/02/2014
 PUBLICADA, REGISTRADA, CUMPRÁ-SE.
 Cuiabá-MT, 13 de Fevereiro de 2014.
 Jairo Pradela
 Secretário de Estado de Desenvolvimento do Turismo

SECID

CIDADES

PORTARIA/SECID/00002/2014 DE: 13/02/2014

O Secretário de Estado das Cidades no uso de suas atribuições que lhes são conferidas por lei,
Resolve: DESIGNAR
Evento: DESIGNAÇÃO EM SUBSTITUIÇÃO CARGO EM COMISSÃO/FUNÇÃO
Processo N.: 69470/2014.
 Nome: (225801/1) HELENILDA LOURENCO MEDEIROS MACHADO
 A Partir de: 03/03/2014 Até 01/04/2014
 Cargo/Função: (11525) DGA-8
 Substituído: (231359/1) CARLOS ROBERTO TEIXEIRA DE SOUZA
 Un. Adm: (160458) GER. DE PESQUISA, COMPOSIÇÃO E BOLETIM
 PUBLICADA, REGISTRADA, CUMPRÁ-SE.
 Cuiabá-MT, 13 de Fevereiro de 2014.
 Francisco Tarquinio Daltro
 Secretário de Estado das Cidades

ADMINISTRAÇÃO INDIRETA

UNEMAT

UNIVERSIDADE DO ESTADO DE MATO GROSSO

O Reitor-Presidente da FUNEMT no uso de suas atribuições que lhes são conferidas por lei,
Resolve: PRORROGAR
Objeto: CONTRATAÇÃO TEMPORARIA POR MOTIVO DE URGÊNCIA
CONTRATO/UNEMAT/00430/2014 DE: 13/02/2014
 Processo N°: 001/633/2013
 Contratado: (203563/6) CRISLER CRISTINA SOARES
 CPF: 014.301.091-30
 Cargo/Função: (11800) PROFESSOR UNEMAT LC 320
 Un. Adm: (054771) GABINETE DE DIRECAO
 Até: 31/12/2014
 PUBLICADA, REGISTRADA, CUMPRÁ-SE.
 Cuiabá-MT, 13 de Fevereiro de 2014.
 Adriano Aparecido Silva
 Reitor-Presidente da FUNEMT

O Reitor-Presidente da FUNEMT no uso de suas atribuições que lhes são conferidas por lei,
Resolve: RETIFICAR
Objeto: CONTRATAÇÃO TEMPORARIA POR MOTIVO DE URGÊNCIA
CONTRATO/UNEMAT/00431/2014 DE: 13/02/2014
 Processo N°: 001/593/2013
 Contratado: (218276/7) JULIANA CASSIA DE MARCHI KAWASAKI
 CPF: 010.062.841-92
 Cargo/Função: (11800) PROFESSOR UNEMAT LC 320
 Referência: A-001 Carga Horária: 20 horas semanais
 Un. Adm: (054771) GABINETE DE DIRECAO
 A Partir de: 29/08/2013 Até 31/07/2014
 PUBLICADA, REGISTRADA, CUMPRÁ-SE.
 Cuiabá-MT, 13 de Fevereiro de 2014.
 Adriano Aparecido Silva
 Reitor-Presidente da FUNEMT

O Reitor-Presidente da FUNEMT no uso de suas atribuições que lhes são conferidas por lei,
Resolve: PRORROGAR
Objeto: CONTRATAÇÃO TEMPORARIA POR MOTIVO DE URGÊNCIA
CONTRATO/UNEMAT/00432/2014 DE: 13/02/2014
 Processo N°: 002/306/2013
 Contratado: (222845/5) MARCELA ARIETE DOS SANTOS
 CPF: 006.774.721-37
 Cargo/Função: (11800) PROFESSOR UNEMAT LC 320
 Un. Adm: (054771) GABINETE DE DIRECAO
 Até: 31/12/2014
CONTRATO/UNEMAT/00433/2014 DE: 13/02/2014
 Processo N°: 002/453/2013
 Contratado: (232362/2) DANILA PEQUENO SANTANA
 CPF: 029.347.311-03
 Cargo/Função: (11800) PROFESSOR UNEMAT LC 320
 Un. Adm: (058610) COORD. REGIONAL DE TANGARA DA SERRA
 Até: 31/12/2014
CONTRATO/UNEMAT/00434/2014 DE: 13/02/2014
 Processo N°: 003/005/2013
 Contratado: (236240/2) MARCELL PATACHI ALONSO
 CPF: 227.144.518-37
 Cargo/Função: (11800) PROFESSOR UNEMAT LC 320
 Un. Adm: (054801) COORD. REGIONAL DE PONTES E LACERDA
 Até: 31/07/2014

CONTRATO/UNEMAT/00435/2014 DE: 13/02/2014
 Processo N°: 001/291/2013
 Contratado: (236310/2) EVELY BOCARDI DE MIRANDA SALDANHA
 CPF: 690.520.501-04
 Cargo/Função: (11800) PROFESSOR UNEMAT LC 320
 Un. Adm: (058270) DEPARTAMENTO DE CIENCIAS JURIDICAS
 Até: 31/12/2014
CONTRATO/UNEMAT/00436/2014 DE: 13/02/2014
 Processo N°: 002/023/2013
 Contratado: (239927/2) JOAO MARIO DE ARRUDA ADRIAO
 CPF: 625.795.687-00
 Cargo/Função: (11800) PROFESSOR UNEMAT LC 320
 Un. Adm: (058602) COORDENADORIA REGIONAL DE BARRA DO BUGRE
 Até: 31/07/2014
CONTRATO/UNEMAT/00437/2014 DE: 13/02/2014
 Processo N°: 004/025/2013
 Contratado: (240712/2) OSCAR ALESSANDRO DE MATOS
 CPF: 133.490.928-88
 Cargo/Função: (11800) PROFESSOR UNEMAT LC 320
 Un. Adm: (058602) COORDENADORIA REGIONAL DE BARRA DO BUGRE
 Até: 31/07/2014
CONTRATO/UNEMAT/00438/2014 DE: 13/02/2014
 Processo N°: 001/688/2013
 Contratado: (243416/3) RONALDO DE ALMEIDA MIRANDA
 CPF: 018.357.608-05
 Cargo/Função: (11800) PROFESSOR UNEMAT LC 320
 Un. Adm: (058610) COORD. REGIONAL DE TANGARA DA SERRA
 Até: 31/12/2013

CONTRATO/UNEMAT/00439/2014 DE: 13/02/2014
 Processo N°: 004/043/2013
 Contratado: (243850/2) CAROLINE MOREIRA ZANDONADI PAINS
 CPF: 730.222.331-91
 Cargo/Função: (11800) PROFESSOR UNEMAT LC 320
 Un. Adm: (058602) COORDENADORIA REGIONAL DE BARRA DO BUGRE
 Até: 31/12/2014
 PUBLICADA, REGISTRADA, CUMPRÁ-SE.
 Cuiabá-MT, 13 de Fevereiro de 2014.
 Adriano Aparecido Silva
 Reitor-Presidente da FUNEMT

O Reitor-Presidente da FUNEMT no uso de suas atribuições que lhes são conferidas por lei,
Resolve: RETIFICAR
Objeto: CONTRATAÇÃO TEMPORARIA POR MOTIVO DE URGÊNCIA
CONTRATO/UNEMAT/00440/2014 DE: 13/02/2014
 Processo N°: 001/667/2013
 Contratado: (245821/6) APARECIDA CRISTINA DA SILVA RIBEIRO
 CPF: 732.924.271-34
 Cargo/Função: (11800) PROFESSOR UNEMAT LC 320
 Referência: B-001 Carga Horária: 30 horas semanais
 Un. Adm: (058432) DEPARTAMENTO DE LETRAS

A Partir de: 23/09/2013 Até 31/12/2014
 PUBLICADA, REGISTRADA, CUMPRÁ-SE.
 Cuiabá-MT, 13 de Fevereiro de 2014.
 Adriano Aparecido Silva
 Reitor-Presidente da FUNEMT

O Reitor-Presidente da FUNEMT no uso de suas atribuições que lhes são conferidas por lei,
 Resolve: PRORROGAR

Objeto: CONTRATAÇÃO TEMPORARIA POR MOTIVO DE URGÊNCIA
 CONTRATO/UNEMAT/00441/2014 DE: 13/02/2014

Processo Nº: 004/067/2013
 Contratado: (247085/1) MANOEL EUZEBIO DA SOUZA
 CPF: 004.993.491-05
 Cargo/Função: (11800) PROFESSOR UNEMAT LC 320
 Un. Adm: (054810) COORDENADORIA REGIONAL DE ALTA FLORESTA
 Até: 31/12/2014

CONTRATO/UNEMAT/00442/2014 DE: 13/02/2014

Processo Nº: 002/511/2013
 Contratado: (250312/1) CARLA KRULIKOWSKI RODRIGUES
 CPF: 072.758.869-95
 Cargo/Função: (11800) PROFESSOR UNEMAT LC 320
 Un. Adm: (054810) COORDENADORIA REGIONAL DE ALTA FLORESTA
 Até: 31/12/2014

CONTRATO/UNEMAT/00443/2014 DE: 13/02/2014

Processo Nº: 001/571/2013
 Contratado: (250648/1) MARCELO LACHAT
 CPF: 220.404.238-26
 Cargo/Função: (11800) PROFESSOR UNEMAT LC 320
 Un. Adm: (058572) DEPARTAMENTO E LETRAS
 Até: 31/07/2014

PUBLICADA, REGISTRADA, CUMPRÁ-SE.
 Cuiabá-MT, 13 de Fevereiro de 2014.
 Adriano Aparecido Silva
 Reitor-Presidente da FUNEMT

O Reitor-Presidente da FUNEMT no uso de suas atribuições que lhes são conferidas por lei,
 Resolve: RETIFICAR

Objeto: CONTRATAÇÃO TEMPORARIA POR MOTIVO DE URGÊNCIA
 CONTRATO/UNEMAT/00444/2014 DE: 13/02/2014

Processo Nº: 002/621/2013
 Contratado: (250802/1) CARLA DE ANDRADE VITORINO
 CPF: 007.968.541-22
 Cargo/Função: (11800) PROFESSOR UNEMAT LC 320
 Referência: B-001 Carga Horária: 30 horas semanais
 Un. Adm: (058483) COORDENADORIA REGIONAL DE NOVA XAVANTINA
 A Partir de: 16/09/2013 Até 31/12/2014

PUBLICADA, REGISTRADA, CUMPRÁ-SE.
 Cuiabá-MT, 13 de Fevereiro de 2014.
 Adriano Aparecido Silva
 Reitor-Presidente da FUNEMT

O Reitor-Presidente da FUNEMT no uso de suas atribuições que lhes são conferidas por lei,
 Resolve: PRORROGAR

Objeto: CONTRATAÇÃO TEMPORARIA POR MOTIVO DE URGÊNCIA
 CONTRATO/UNEMAT/00445/2014 DE: 13/02/2014

Processo Nº: 001/632/2013
 Contratado: (250810/1) JOAO PAULO TADEU DIAS
 CPF: 066.783.036-79
 Cargo/Função: (11800) PROFESSOR UNEMAT LC 320
 Un. Adm: (058483) COORDENADORIA REGIONAL DE NOVA XAVANTINA
 Até: 31/12/2014

PUBLICADA, REGISTRADA, CUMPRÁ-SE.
 Cuiabá-MT, 13 de Fevereiro de 2014.
 Adriano Aparecido Silva
 Reitor-Presidente da FUNEMT

O Reitor-Presidente da FUNEMT no uso de suas atribuições que lhes são conferidas por lei,
 Resolve: RETIFICAR

Objeto: CONTRATAÇÃO TEMPORARIA POR MOTIVO DE URGÊNCIA
 CONTRATO/UNEMAT/00427/2014 DE: 13/02/2014

Processo Nº: 003/080/2013
 Contratado: (137579/3) ANDERSON PERETTO
 CPF: 984.290.191-20
 Cargo/Função: (11800) PROFESSOR UNEMAT LC 320
 Referência: B-001 Carga Horária: 20 horas semanais
 Un. Adm: (058599) COORDENADORIA REGIONAL DE COLIDER
 A Partir de: 17/01/2014 Até 31/12/2014

CONTRATO/UNEMAT/00428/2014 DE: 13/02/2014

Processo Nº: 002/659/2013
 Contratado: (139767/2) SAMELA LUCIANA CAMILA RODRIGUES
 CPF: 024.160.651-90
 Cargo/Função: (11800) PROFESSOR UNEMAT LC 320
 Referência: A-001 Carga Horária: 20 horas semanais
 Un. Adm: (058530) COORDENADORIA REGIONAL DE ALTO ARAGUAIA
 A Partir de: 12/11/2013 Até 31/12/2013

CONTRATO/UNEMAT/00429/2014 DE: 13/02/2014

Processo Nº: 002/415/2013
 Contratado: (140996/4) CINTHIA SERENOTTI BRIGANTE
 CPF: 253.431.808-09
 Cargo/Função: (11800) PROFESSOR UNEMAT LC 320

Referência: B-001 Carga Horária: 20 horas semanais
 Un. Adm: (058602) COORDENADORIA REGIONAL DE BARRA DO BUGRE
 A Partir de: 01/01/2014 Até 31/07/2014
 PUBLICADA, REGISTRADA, CUMPRÁ-SE.
 Cuiabá-MT, 13 de Fevereiro de 2014.
 Adriano Aparecido Silva
 Reitor-Presidente da FUNEMT

O Reitor-Presidente da FUNEMT no uso de suas atribuições que lhes são conferidas por lei,
 Resolve: PRORROGAR

Objeto: CONTRATAÇÃO TEMPORARIA POR MOTIVO DE URGÊNCIA
 CONTRATO/UNEMAT/00425/2014 DE: 13/02/2014

Processo Nº: 002/382/2013
 Contratado: (113790/5) BENICIO BRUNO DA SILVA
 CPF: 951.748.851-34
 Cargo/Função: (11800) PROFESSOR UNEMAT LC 320
 Un. Adm: (058319) DEPARTAMENTO DE LETRAS
 Até: 31/07/2014

CONTRATO/UNEMAT/00426/2014 DE: 13/02/2014

Processo Nº: 004/434/2013
 Contratado: (118002/6) STEPHANNI GABRIELLA SILVA SUDRE
 CPF: 727.395.921-91
 Cargo/Função: (11800) PROFESSOR UNEMAT LC 320
 Un. Adm: (058483) COORDENADORIA REGIONAL DE NOVA XAVANTINA
 Até: 31/12/2014

PUBLICADA, REGISTRADA, CUMPRÁ-SE.
 Cuiabá-MT, 13 de Fevereiro de 2014.
 Adriano Aparecido Silva
 Reitor-Presidente da FUNEMT

O Reitor-Presidente da FUNEMT no uso de suas atribuições que lhes são conferidas por lei,
 Resolve: RETIFICAR

Objeto: CONTRATAÇÃO TEMPORARIA POR MOTIVO DE URGÊNCIA
 CONTRATO/UNEMAT/00424/2014 DE: 13/02/2014

Processo Nº: 001/685/2013
 Contratado: (112876/32) FABIANA DOS REIS DE PIERI
 CPF: 214.590.348-80
 Cargo/Função: (11800) PROFESSOR UNEMAT LC 320
 Referência: A-001 Carga Horária: 20 horas semanais
 Un. Adm: (058483) COORDENADORIA REGIONAL DE NOVA XAVANTINA
 A Partir de: 24/11/2013 Até 31/12/2014

PUBLICADA, REGISTRADA, CUMPRÁ-SE.
 Cuiabá-MT, 13 de Fevereiro de 2014.
 Adriano Aparecido Silva
 Reitor-Presidente da FUNEMT

PORTARIA/UNEMAT/00013/2014 DE: 13/02/2014

O Reitor-Presidente da FUNEMT no uso de suas atribuições que lhes são conferidas por lei,
 Resolve: DISPENSAR

Evento: Designação de Função/Função de Confiança
 Processo N.: 161/2014
 Nome: (122237/2) ALESSANDRO COSTA RIBEIRO
 Cargo/Função: (11745) SUPERVISOR DGA-7 LC 319
 Un. Adm: (058602) COORDENADORIA REGIONAL DE BARRA DO BUGRE
 A Partir de: 31/12/2013

Processo N.: 145/2014
 Nome: (122687/2) MARCIO DOS ANJOS MACHADO
 Cargo/Função: (11745) SUPERVISOR DGA-7 LC 319
 Un. Adm: (058610) COORD. REGIONAL DE TANGARA DA SERRA
 A Partir de: 13/01/2014

Processo N.: 211/2014
 Nome: (80588/1) MARIA DO CARMO LOPES BRANCO
 Cargo/Função: (11745) SUPERVISOR DGA-7 LC 319
 Un. Adm: (054780) COORDENADORIA REGIONAL DE SINOP
 A Partir de: 31/12/2013

Processo N.: 2331/13
 Nome: (86187/2) SONIA MARIA DE FREITAS ALMEIDA
 Cargo/Função: (11745) SUPERVISOR DGA-7 LC 319
 Un. Adm: (058173) DIVISÃO FINANCEIRA
 A Partir de: 03/11/2013

PUBLICADA, REGISTRADA, CUMPRÁ-SE.
 Cuiabá-MT, 13 de Fevereiro de 2014.
 Adriano Aparecido Silva
 Reitor-Presidente da FUNEMT

PORTARIA/UNEMAT/00015/2014 DE: 13/02/2014

O Reitor-Presidente da FUNEMT no uso de suas atribuições que lhes são conferidas por lei,
 Resolve: TORNAR SEM EFEITO

Evento: Designação de Função/Função de Confiança
 Processo N.: 1136/2013
 Nome: (241340/1) ANDRESSA RODRIGUES SANTOS CARCIOLARI
 Cargo/Função: (11740) ASSES ADM REG DGA-6 LC 319
 Un. Adm: (058602) COORDENADORIA REGIONAL DE BARRA DO BUGRE
 A Partir de: 05/04/2013 Até 05/04/2013

Processo N.: 166/2014
 Nome: (81925/1) JORGE FRANZCAK
 Cargo/Função: (11745) SUPERVISOR DGA-7 LC 319
 Un. Adm: (058483) COORDENADORIA REGIONAL DE NOVA XAVANTINA

A Partir de: 14/12/2013 Até 14/12/2013
PUBLICADA, REGISTRADA, CUMPRÁ-SE.
Cuiabá-MT, 13 de Fevereiro de 2014.
Adriano Aparecido Silva
Reitor-Presidente da FUNEMT

PORTARIA/UNEMAT/00014/2014

DE: 13/02/2014

O Reitor-Presidente da FUNEMT no uso de suas atribuições que lhes são conferidas por lei,

Resolve: RETIFICAR

Evento: Designação de Função/Função de Confiança

Processo N.: 2581/2013

Nome: (128660/1) GUSTAVO DOMINGOS SAKR BISINOTO

Cargo/Função: (11740) ASSES ADM REG DGA-6 LC 319

Un. Adm: (054771) GABINETE DE DIRECAO

A Partir de: 01/01/2014 Até 31/12/2014

Processo N.: 2592/2013

Nome: (81959/1) RAPHAEL FERNANDES LOPES

Cargo/Função: (11720) DIRETOR UNID REG DGA-4 LC 319

Un. Adm: (058483) COORDENADORIA REGIONAL DE NOVA XAVANTINA

A Partir de: 01/01/2014 Até 31/12/2015

Processo N.: 2570/2013

Nome: (87468/6) TATIANE CRISTINA DE SOUZA

Cargo/Função: (11745) SUPERVISOR DGA-7 LC 319

Un. Adm: (054704) REITORIA

A Partir de: 01/12/2013 Até 31/12/2014

PUBLICADA, REGISTRADA, CUMPRÁ-SE.

Cuiabá-MT, 13 de Fevereiro de 2014.

Adriano Aparecido Silva

Reitor-Presidente da FUNEMT

O Reitor-Presidente da FUNEMT no uso de suas atribuições que lhes são conferidas por lei,

Resolve: PRORROGAR

Objeto: CONTRATAÇÃO TEMPORARIA POR MOTIVO DE URGÊNCIA

CONTRATO/UNEMAT/00421/2014

DE: 13/02/2014

Processo N.: 001/447/2013

Contratado: (108610/28) LOIANNE CURVO GOTTARDI BELOTE

CPF: 997.527.191-04

Cargo/Função: (11800) PROFESSOR UNEMAT LC 320

Un. Adm: (058203) DEP. DE CIENCIAS BIOLOGICAS

Até: 31/12/2014

CONTRATO/UNEMAT/00422/2014

DE: 13/02/2014

Processo N.: 002/157/2013

Contratado: (110650/9) SAULO AUGUSTO DE MORAES

CPF: 958.444.901-00

Cargo/Função: (11800) PROFESSOR UNEMAT LC 320

Un. Adm: (054780) COORDENADORIA REGIONAL DE SINOP

Até: 31/12/2014

CONTRATO/UNEMAT/00423/2014

DE: 13/02/2014

Processo N.: 001/175/2013

Contratado: (111140/3) KATIA CRISTINA RODRIGUES

CPF: 041.121.549-33

Cargo/Função: (11800) PROFESSOR UNEMAT LC 320

Un. Adm: (058610) COORD. REGIONAL DE TANGARA DA SERRA

Até: 31/12/2014

PUBLICADA, REGISTRADA, CUMPRÁ-SE.

Cuiabá-MT, 13 de Fevereiro de 2014.

Adriano Aparecido Silva

Reitor-Presidente da FUNEMT

O Reitor-Presidente da FUNEMT no uso de suas atribuições que lhes são conferidas por lei,

Resolve: PRORROGAR

Objeto: CONTRATAÇÃO TEMPORARIA POR MOTIVO DE URGÊNCIA

CONTRATO/UNEMAT/00447/2014

DE: 13/02/2014

Processo N.: 001/740/2013

Contratado: (252993/1) SARAH ARGENTI ALVARENGA

CPF: 219.305.488-69

Cargo/Função: (11800) PROFESSOR UNEMAT LC 320

Un. Adm: (054771) GABINETE DE DIRECAO

Até: 31/12/2014

PUBLICADA, REGISTRADA, CUMPRÁ-SE.

Cuiabá-MT, 13 de Fevereiro de 2014.

Adriano Aparecido Silva

Reitor-Presidente da FUNEMT

BOLETIM DE PESSOAL/UNEMAT/00022/2014

DE: 13/02/2014

O Reitor-Presidente da FUNEMT no uso de suas atribuições que lhes são conferidas por lei,

Resolve: DEFERIR

Evento: LICENÇA A GESTANTE

Processo N.:

Nome: (145141/3) ANA PAULA KUHN

Cargo/Função: (11800) PROFESSOR UNEMAT LC 320

Un. Adm: (054780) COORDENADORIA REGIONAL DE SINOP

A Partir de: 22/12/2013 Até 19/06/2014

Processo N.:

Nome: (117745/2) CLERINEIA ARALDI KRÜGER

Cargo/Função: (11905) AGENTE UNIVERSITARIO LC 321

Un. Adm: (054810) COORDENADORIA REGIONAL DE ALTA FLORESTA

A Partir de: 13/01/2014 Até 11/07/2014
PUBLICADA, REGISTRADA, CUMPRÁ-SE.
Cuiabá-MT, 13 de Fevereiro de 2014.
Adriano Aparecido Silva
Reitor-Presidente da FUNEMT

O Reitor-Presidente da FUNEMT no uso de suas atribuições que lhes são conferidas por lei,

Resolve: RETIFICAR

Objeto: CONTRATAÇÃO TEMPORARIA POR MOTIVO DE URGÊNCIA

CONTRATO/UNEMAT/00448/2014

DE: 13/02/2014

Processo N.: 002/727/2013

Contratado: (31096/5) ANTONIO FRANCISCO DE CASTRO

CPF: 671.924.838-34

Cargo/Função: (11800) PROFESSOR UNEMAT LC 320

Referência: A-001 Carga Horária: 20 horas semanais

Un. Adm: (054801) COORD. REGIONAL DE PONTES E LACERDA

A Partir de: 01/02/2014 Até 31/12/2014

CONTRATO/UNEMAT/00449/2014

DE: 13/02/2014

Processo N.: 003/687/2013

Contratado: (49909/13) LUIS FLORENTINO SILVA

CPF: 781.725.601-25

Cargo/Função: (11800) PROFESSOR UNEMAT LC 320

Referência: B-001 Carga Horária: 20 horas semanais

Un. Adm: (058599) COORDENADORIA REGIONAL DE COLIDER

A Partir de: 01/02/2014 Até 31/12/2014

PUBLICADA, REGISTRADA, CUMPRÁ-SE.

Cuiabá-MT, 13 de Fevereiro de 2014.

Adriano Aparecido Silva

Reitor-Presidente da FUNEMT

O Reitor-Presidente da FUNEMT no uso de suas atribuições que lhes são conferidas por lei,

Resolve: PRORROGAR

Objeto: CONTRATAÇÃO TEMPORARIA POR MOTIVO DE URGÊNCIA

CONTRATO/UNEMAT/00450/2014

DE: 13/02/2014

Processo N.: 002/003/2013

Contratado: (52031/5) CLEBER DE QUEIROZ MARTINS

CPF: 064.271.368-52

Cargo/Função: (11800) PROFESSOR UNEMAT LC 320

Un. Adm: (058602) COORDENADORIA REGIONAL DE BARRA DO BUGRE

Até: 31/07/2014

CONTRATO/UNEMAT/00451/2014

DE: 13/02/2014

Processo N.: 001/562/2013

Contratado: (61124/25) RELINDES DALVA DE ASSIS

CPF: 178.830.911-15

Cargo/Função: (11800) PROFESSOR UNEMAT LC 320

Un. Adm: (058602) COORDENADORIA REGIONAL DE BARRA DO BUGRE

Até: 31/07/2014

PUBLICADA, REGISTRADA, CUMPRÁ-SE.

Cuiabá-MT, 13 de Fevereiro de 2014.

Adriano Aparecido Silva

Reitor-Presidente da FUNEMT

O Reitor-Presidente da FUNEMT no uso de suas atribuições que lhes são conferidas por lei,

Resolve: RETIFICAR

Objeto: CONTRATAÇÃO TEMPORARIA POR MOTIVO DE URGÊNCIA

CONTRATO/UNEMAT/00452/2014

DE: 13/02/2014

Processo N.: 002/428/2013

Contratado: (74966/21) ASCENCIO FRANCO DOS SANTOS

CPF: 131.228.288-63

Cargo/Função: (11800) PROFESSOR UNEMAT LC 320

Referência: A-001 Carga Horária: 20 horas semanais

Un. Adm: (058246) DEPARTAMENTO DE HISTORIA

A Partir de: 19/11/2013 Até 28/12/2013

CONTRATO/UNEMAT/00453/2014

DE: 13/02/2014

Processo N.: 002/367/2013

Contratado: (78346/7) RUBENS GOMES LACERDA

CPF: 896.448.081-34

Cargo/Função: (11800) PROFESSOR UNEMAT LC 320

Referência: B-001 Carga Horária: 20 horas semanais

Un. Adm: (058246) DEPARTAMENTO DE HISTORIA

A Partir de: 25/11/2013 Até 31/12/2013

CONTRATO/UNEMAT/00454/2014

DE: 13/02/2014

Processo N.: 001/649/2013

Contratado: (92883/7) JOACI GOMES BARBOSA

CPF: 190.824.016-49

Cargo/Função: (11800) PROFESSOR UNEMAT LC 320

Referência: A-001 Carga Horária: 20 horas semanais

Un. Adm: (058610) COORD. REGIONAL DE TANGARA DA SERRA

A Partir de: 21/11/2013 Até 31/12/2013

PUBLICADA, REGISTRADA, CUMPRÁ-SE.

Cuiabá-MT, 13 de Fevereiro de 2014.

Adriano Aparecido Silva

Reitor-Presidente da FUNEMT

PORTARIA/UNEMAT/00012/2014

DE: 13/02/2014

O Reitor-Presidente da FUNEMT no uso de suas atribuições que lhes são conferidas por lei,

Resolve: DESIGNAR

Evento: Designação de Função/Função de Confiança

Processo N.: 2635/2013

Nome: (136582/1) ALESSANDRO CARVALHO DE MELO

Cargo/Função: (11720) DIRETOR UNID REG DGA-4 LC 319

Un. Adm: (054771) GABINETE DE DIRECAO
 A Partir de: 01/01/2014 Até 31/12/2015
 Processo N.: 212/2014
 Nome: (95333/17) ANA CLAUDIA DE SOUZA
 Cargo/Função: (11745) SUPERVISOR DGA-7 LC 319
 Un. Adm: (054780) COORDENADORIA REGIONAL DE SINOP
 A Partir de: 01/01/2014 Até 31/12/2014
 Processo N.: 2589/2013
 Nome: (113037/2) ANDERLUCI DOS SANTOS ZANETTI PIRES DA SILVA
 Cargo/Função: (11745) SUPERVISOR DGA-7 LC 319
 Un. Adm: (054771) GABINETE DE DIRECAO
 A Partir de: 01/02/2014 Até 31/12/2014
 Processo N.: 199/2014
 Nome: (124678/1) ANDRE DE JESUS BRITO
 Cargo/Função: (11745) SUPERVISOR DGA-7 LC 319
 Un. Adm: (054712) PRO-REITORIA DE ENSINO E EXTENSAO
 A Partir de: 01/01/2014 Até 31/01/2014
 Processo N.: 060/2014
 Nome: (101144/4) ELIANDRA BARBOSA DE OLIVEIRA
 Cargo/Função: (11750) ASSIST TEC I DGA-8 LC 319
 Un. Adm: (058157) DIVISAO DE ADMINISTRACAO DE REC. HUMANOS
 A Partir de: 01/01/2014 Até 31/12/2014
 Processo N.: 2582/2013
 Nome: (136476/1) IRINALDO SILVA PENHA
 Cargo/Função: (11745) SUPERVISOR DGA-7 LC 319
 Un. Adm: (054771) GABINETE DE DIRECAO
 A Partir de: 01/02/2014 Até 31/12/2014
 Processo N.: 2583/2013
 Nome: (90651/2) JOCINEI SILVA DE MIRANDA
 Cargo/Função: (11745) SUPERVISOR DGA-7 LC 319
 Un. Adm: (058190) DIV. DE TRANSPORTE SERVICOS AUXILIARES
 A Partir de: 01/02/2014 Até 31/12/2014
 Processo N.: 2588/2013
 Nome: (97049/1) LINDSON MANRIQUE ROCHA
 Cargo/Função: (11745) SUPERVISOR DGA-7 LC 319
 Un. Adm: (054771) GABINETE DE DIRECAO
 A Partir de: 01/02/2014 Até 31/12/2014
 Processo N.: 164/2014
 Nome: (96111/5) LUCIANE SAVIO
 Cargo/Função: (11745) SUPERVISOR DGA-7 LC 319
 Un. Adm: (058610) COORD. REGIONAL DE TANGARA DA SERRA
 A Partir de: 14/01/2014 Até 31/12/2014
 Processo N.: 242/2014
 Nome: (125499/1) LYGIA CRISTINA MENEZES DE LIMA
 Cargo/Função: (11745) SUPERVISOR DGA-7 LC 319
 Un. Adm: (058050) ASSESSORIA DE COMUNICACAO
 A Partir de: 01/01/2014 Até 31/12/2014
 Processo N.: 2586/2013
 Nome: (936/2) MARILENE AUGUSTA LEITE
 Cargo/Função: (11745) SUPERVISOR DGA-7 LC 319
 Un. Adm: (058076) DIV. DE REG. CONT. ACADEMICO
 A Partir de: 01/02/2014 Até 31/12/2014
 Processo N.: 219/2014
 Nome: (127794/1) SUZELY PAIZANO NEVES
 Cargo/Função: (11745) SUPERVISOR DGA-7 LC 319
 Un. Adm: (058157) DIVISAO DE ADMINISTRACAO DE REC. HUMANOS
 A Partir de: 19/01/2014 Até 31/12/2014
 Processo N.: 2585/2013
 Nome: (86185/2) TATIANA ROSA CARVALHO RIBEIRO
 Cargo/Função: (11745) SUPERVISOR DGA-7 LC 319
 Un. Adm: (054771) GABINETE DE DIRECAO
 A Partir de: 01/02/2014 Até 31/12/2014
 Processo N.: 2587/2013
 Nome: (83497/1) TEREZA ANTONIA LONGO JOB
 Cargo/Função: (11745) SUPERVISOR DGA-7 LC 319
 Un. Adm: (058092) BIBLIOTECA CENTRAL
 A Partir de: 01/02/2014 Até 31/12/2014
 PUBLICADA, REGISTRADA, CUMPR-SE.
 Cuiabá-MT, 13 de Fevereiro de 2014.
 Adriano Aparecido Silva
 Reitor-Presidente da FUNEMT

PORTARIA/UNEMAT/00011/2014 DE: 13/02/2014

O Reitor-Presidente da FUNEMT no uso de suas atribuições que lhes são conferidas por lei,
 Resolve: RETIFICAR
 Evento: DESIGNAÇÃO EM SUBSTITUIÇÃO CARGO EM COMISSÃO/FUNÇÃO
 Processo N.: 415/2013
 Nome: (124882/1) PAULO DANIEL CAZARIN
 A Partir de: 07/01/2013 Até 05/02/2013
 Cargo/Função: (11745) SUPERVISOR DGA-7 LC 319
 Substituído: (82238/1) ESTEFANIA MIRANDA FARIA AZEVEDO
 Un. Adm: (054720) PRO-REITORIA DE PESQUISA E POS-GRADUACAO
 PUBLICADA, REGISTRADA, CUMPR-SE.
 Cuiabá-MT, 13 de Fevereiro de 2014.
 Adriano Aparecido Silva
 Reitor-Presidente da FUNEMT

PORTARIA/UNEMAT/00010/2014 DE: 13/02/2014

O Reitor-Presidente da FUNEMT no uso de suas atribuições que lhes são conferidas por lei,
 Resolve: DESIGNAR
 Evento: DESIGNAÇÃO EM SUBSTITUIÇÃO CARGO EM COMISSÃO/FUNÇÃO

Processo N.: 098/2014
 Nome: (125215/1) ALEX SABINO DOS SANTOS
 A Partir de: 03/02/2014 Até 04/03/2014
 Cargo/Função: (11720) DIRETOR UNID REG DGA-4 LC 319
 Substituído: (119795/2) ANDRE RICARDO CAJAZEIRA
 Un. Adm: (058610) COORD. REGIONAL DE TANGARA DA SERRA
 Processo N.: 093/2014
 Nome: (126515/1) CRISTIANA MOTTA
 A Partir de: 06/01/2014 Até 04/02/2014
 Cargo/Função: (11745) SUPERVISOR DGA-7 LC 319
 Substituído: (113037/2) ANDERLUCI DOS SANTOS ZANETTI PIRES DA SILVA
 Un. Adm: (054771) GABINETE DE DIRECAO
 Processo N.: 019/2014
 Nome: (124841/1) DEIVID SULZBACHER FONTES
 A Partir de: 16/01/2014 Até 14/02/2014
 Cargo/Função: (11745) SUPERVISOR DGA-7 LC 319
 Substituído: (128855/1) JAIME MACEDO FRANCA
 Un. Adm: (058050) ASSESSORIA DE COMUNICACAO
 Processo N.: 2473/2013
 Nome: (124831/1) EMERSON DE SOUZA MENDONCA
 A Partir de: 01/12/2013 Até 30/12/2013
 Cargo/Função: (11745) SUPERVISOR DGA-7 LC 319
 Substituído: (81976/1) JOSE DIVINO RODRIGUES LEMES
 Un. Adm: (058602) COORDENADORIA REGIONAL DE BARRA DO BUGRE
 Processo N.: 069/2014
 Nome: (124800/1) ERIKA NEVERC DOS SANTOS SILVA
 A Partir de: 06/01/2014 Até 04/02/2014
 Cargo/Função: (11745) SUPERVISOR DGA-7 LC 319
 Substituído: (79218/1) ELANE GONCALVES CRUZ CARNEIRO
 Un. Adm: (058416) DIVISAO DE APOIO ACADEMINCO
 Processo N.: 160/2014
 Nome: (118188/9) ERNANDES SOBREIRA OLIVEIRA JUNIOR
 A Partir de: 06/01/2014 Até 04/02/2014
 Cargo/Função: (11745) SUPERVISOR DGA-7 LC 319
 Substituído: (114076/2) MARCELO PEREIRA JUSTINO
 Un. Adm: (054720) PRO-REITORIA DE PESQUISA E POS-GRADUACAO
 Processo N.: 121/2014
 Nome: (80571/2) FERNANDO BOTELHO DE PAULA
 A Partir de: 06/01/2014 Até 04/02/2014
 Cargo/Função: (11745) SUPERVISOR DGA-7 LC 319
 Substituído: (47288/6) WELTON NEVES VILELA
 Un. Adm: (058483) COORDENADORIA REGIONAL DE NOVA XAVANTINA
 Processo N.: 027/2014
 Nome: (116606/2) FERNANDO THIAGO
 A Partir de: 06/01/2014 Até 04/02/2014
 Cargo/Função: (11745) SUPERVISOR DGA-7 LC 319
 Substituído: (131190/1) CLAUDINEI MOREIRA PORTO
 Un. Adm: (058530) COORDENADORIA REGIONAL DE ALTO ARAGUAIA
 Processo N.: 209/2014
 Nome: (50587/6) IVAN CLEITON DE OLIVEIRA SILVA
 A Partir de: 03/02/2014 Até 04/03/2014
 Cargo/Função: (11720) DIRETOR UNID REG DGA-4 LC 319
 Substituído: (66803/5) RUBENS MARQUES RONDON NETO
 Un. Adm: (054810) COORDENADORIA REGIONAL DE ALTA FLORESTA
 Processo N.: 213/2014
 Nome: (122438/2) JEFERSON ALEXANDRE SOARES GONCALVES
 A Partir de: 05/02/2014 Até 06/03/2014
 Cargo/Função: (11745) SUPERVISOR DGA-7 LC 319
 Substituído: (130492/1) ERICK DUCLERT STOELBEN
 Un. Adm: (054780) COORDENADORIA REGIONAL DE SINOP
 Processo N.: 146/2014
 Nome: (250122/1) JOCELY RODRIGUES LEITE DE SOUZA
 A Partir de: 06/01/2014 Até 04/02/2014
 Cargo/Função: (11735) DIRETOR ADM DGA-5 LC 319
 Substituído: (94003/2) DANIEL FERRAZ BUHLER
 Un. Adm: (058025) ASSESSORIA DE PLANEJAMENTO
 Processo N.: 144/2014
 Nome: (87524/8) JOSEMARA SABRINA DOS SANTOS
 A Partir de: 05/02/2014 Até 06/03/2014
 Cargo/Função: (11740) ASSES ADM REG DGA-6 LC 319
 Substituído: (80597/1) CATIA REGINA PORTA
 Un. Adm: (058610) COORD. REGIONAL DE TANGARA DA SERRA
 Processo N.: 151/2014
 Nome: (97055/1) LAERCIO SANTANA DA SILVA
 A Partir de: 14/01/2014 Até 12/02/2014
 Cargo/Função: (11745) SUPERVISOR DGA-7 LC 319
 Substituído: (124728/1) JORGE MAURICIO DE ANDRADE
 Un. Adm: (058165) DIVISAO DE MATERIAL E PATRIMONIO
 Processo N.: 163/2014
 Nome: (125396/1) LUCIANE DOS SANTOS LEAO
 A Partir de: 16/01/2014 Até 14/02/2014
 Cargo/Função: (11745) SUPERVISOR DGA-7 LC 319
 Substituído: (100908/1) VANDREA FERNANDES AMARAL
 Un. Adm: (058610) COORD. REGIONAL DE TANGARA DA SERRA
 Processo N.: 094/2014
 Nome: (249923/1) LUCIANNE PARISI DIAS
 A Partir de: 06/01/2014 Até 04/02/2014
 Cargo/Função: (11745) SUPERVISOR DGA-7 LC 319
 Substituído: (86189/2) WALDERSON PEDROSO LINO
 Un. Adm: (058173) DIVISAO FINANCEIRA
 Processo N.: 2546/13
 Nome: (94476/2) MARCIO DA CUNHA SOUZA
 A Partir de: 24/12/2013 Até 22/01/2014
 Cargo/Função: (11735) DIRETOR ADM DGA-5 LC 319

Substituído: (102358/2) VANIA DE OLIVEIRA SILVA
Un. Adm: (054739) PRO-REITORIA DE ADMINISTRACAO FINANCEIRA
Processo N.: 020/2014

Nome: (80546/1) MARIA LUIZA DO NASCIMENTO MARTINS
A Partir de: 06/01/2014 Até 04/02/2014
Cargo/Função: (11720) DIRETOR UNID REG DGA-4 LC 319
Substituído: (81813/1) CLADES ZIMMERMANN
Un. Adm: (054810) COORDENADORIA REGIONAL DE ALTA FLORESTA

Processo N.: 052/2014

Nome: (111021/2) PAULO ROBERTO JUSVIK DAMBROS
A Partir de: 06/01/2014 Até 04/02/2014
Cargo/Função: (11745) SUPERVISOR DGA-7 LC 319
Substituído: (113051/4) TIAGO LUIS DE ANDRADE
Un. Adm: (058181) DIVISAO DE PROCESSAMENTOS DE DADOS

Processo N.: 071/2014

Nome: (220422/14) ROBISON GALHARDO MAZARIO
A Partir de: 06/01/2014 Até 04/02/2014
Cargo/Função: (11745) SUPERVISOR DGA-7 LC 319
Substituído: (80559/1) ELIANA MARIA QUINTINO
Un. Adm: (054801) COORD. REGIONAL DE PONTES E LACERDA

Processo N.: 069/2014

Nome: (223683/3) ROSIMAR CLARA SANTANA
A Partir de: 06/01/2014 Até 04/02/2014
Cargo/Função: (11745) SUPERVISOR DGA-7 LC 319
Substituído: (80249/1) ALDERICE RODRIGUES DE CARVALHO
Un. Adm: (054801) COORD. REGIONAL DE PONTES E LACERDA
PUBLICADA, REGISTRADA, CUMPRÁ-SE.
Cuiabá-MT, 13 de Fevereiro de 2014.
Adriano Aparecido Silva
Reitor-Presidente da FUNEMT

O Reitor-Presidente da FUNEMT no uso de suas atribuições que lhes são conferidas por lei,

Resolve: RETIFICAR

Objeto: CONTRATAÇÃO TEMPORARIA POR MOTIVO DE URGÊNCIA
CONTRATO/UNEMAT/00446/2014 DE: 13/02/2014

Processo Nº: 001/725/2013
Contratado: (252035/1) ALVARO MENDES DE MELO
CPF: 010.974.610-41
Cargo/Função: (11800) PROFESSOR UNEMAT LC 320
Referência: A-001 Carga Horária: 20 horas semanais
Un. Adm: (058610) COORD. REGIONAL DE TANGARA DA SERRA
A Partir de: 31/12/2013 Até 31/12/2014
PUBLICADA, REGISTRADA, CUMPRÁ-SE.
Cuiabá-MT, 13 de Fevereiro de 2014.
Adriano Aparecido Silva
Reitor-Presidente da FUNEMT

IMEQ/MT

INSTITUTO DE METROLOGIA E QUALIDADE INDUSTRIAL

PORTARIA/IPEM/00004/2014 DE: 13/02/2014

O Presidente do IPEM/MT no uso de suas atribuições que lhes são conferidas por lei,

Resolve: DESIGNAR

Evento: Designação de Função/Função de Confiança

Processo N.: 982/14

Nome: (8751/2) EREONICE SEBASTIANA DA SILVA
Cargo/Função: (11681) FUNÇÃO DGA 9 LC/266 SERVIDOR
Un. Adm: (142255) COORD. DE FISCALIZAÇÃO DE PRODUTOS
A Partir de: 01/02/2014 Até 28/02/2014

Processo N.: 985/14

Nome: (63733/3) JOAO BATISTA DE OLIVEIRA
Cargo/Função: (11681) FUNÇÃO DGA 9 LC/266 SERVIDOR
Un. Adm: (142255) COORD. DE FISCALIZAÇÃO DE PRODUTOS
A Partir de: 01/02/2014 Até 28/02/2014

Processo N.: 983/14

Nome: (51783/5) MARIA AMELIA BRANDAO ALVES
Cargo/Função: (11681) FUNÇÃO DGA 9 LC/266 SERVIDOR
Un. Adm: (142255) COORD. DE FISCALIZAÇÃO DE PRODUTOS
A Partir de: 01/02/2014 Até 28/02/2014

Processo N.: 980/14

Nome: (8740/3) MARIA JOSE DUARTE LOPES
Cargo/Função: (11681) FUNÇÃO DGA 9 LC/266 SERVIDOR
Un. Adm: (142255) COORD. DE FISCALIZAÇÃO DE PRODUTOS
A Partir de: 01/02/2014 Até 28/02/2014
PUBLICADA, REGISTRADA, CUMPRÁ-SE.
Cuiabá-MT, 13 de Fevereiro de 2014.
Clodoaldo Jose Ferreira
Presidente do IPEM/MT

INTERMAT

INSTITUTO DE TERRAS DE MATO GROSSO

BOLETIM DE PESSOAL/INTERMAT/00007/2014

DE: 13/02/2014

O Presidente do INTERMAT no uso de suas atribuições que lhes são conferidas por lei,

Resolve: DEFERIR

Evento: LICENCA PARA TRATAMENTO DE SAUDE

Processo N.:

Nome: (79837/1) JOAO RODRIGUES EVANGELISTA
Cargo/Função: (5742) AUXILIAR FUNDIARIO AGRARIO L 10042
Un. Adm: (118788) UNID.ESPEC.CONTROLE MOVIMENTACAO PESSOAL
A Partir de: 09/02/2014 Até 09/04/2014
PUBLICADA, REGISTRADA, CUMPRÁ-SE.
Cuiabá-MT, 13 de Fevereiro de 2014.
Afonso Dalberto
Presidente do INTERMAT

INDEA

INSTITUTO DE DEFESA AGROPECUÁRIA

BOLETIM DE PESSOAL/INDEA/00019/2014

DE: 13/02/2014

O Presidente do INDEA no uso de suas atribuições que lhes são conferidas por lei,

Resolve: CONCEDER

Evento: ADICIONAL NOTURNO

Processo N.: 670087/13

Nome: (208590/3) ADION MONTEIRO DOS SANTOS NETO
Cargo/Função: (3874) AGENTE FISCAL EST DEF AGRO FLOR I L9070
Un. Adm: (149624) UNID. LOCAL DE EXECUÇÃO DE PEDRA PRETA
A Partir de: 01/07/2014 Até 01/07/2014

Processo N.: 25860/124

Nome: (226806/1) ALLAN CRISTIAN MESACASA
Cargo/Função: (3870) FISCAL EST DEF AGRO E FLORESTAL L9070
Un. Adm: (149233) UNID. LOCAL DE EXECUÇÃO DE JANGADA
A Partir de: 01/06/2013 Até 01/06/2013

Processo N.: 379418/13

Nome: (226658/1) DARIANE SCHUTZ
Cargo/Função: (3870) FISCAL EST DEF AGRO E FLORESTAL L9070
Un. Adm: (149462) UNID. LOCAL DE EXECUÇÃO DE COTRIGUAÇU
A Partir de: 01/07/2013 Até 01/07/2013

Processo N.: 670087/13

Nome: (246127/1) FELIPE MAINARDI
Cargo/Função: (3870) FISCAL EST DEF AGRO E FLORESTAL L9070
Un. Adm: (149705) LOCAL DE EXECUÇÃO DE ALTO TAQUARI
A Partir de: 01/09/2013 Até 01/09/2013

Processo N.: 670087/13

Nome: (79933/1) JOAO BATISTA OLIVEIRA SILVA
Cargo/Função: (3874) AGENTE FISCAL EST DEF AGRO FLOR I L9070
Un. Adm: (149659) UNID. LOCAL DE EXECUÇÃO DE DOM AQUINO
A Partir de: 01/07/2013 Até 01/07/2013

Processo N.: 670087/13

Nome: (80160/2) SERGIO VICENTINI FRANCA
Cargo/Função: (3870) FISCAL EST DEF AGRO E FLORESTAL L9070
Un. Adm: (149705) LOCAL DE EXECUÇÃO DE ALTO TAQUARI
A Partir de: 01/08/2013 Até 01/08/2013
PUBLICADA, REGISTRADA, CUMPRÁ-SE.
Cuiabá-MT, 13 de Fevereiro de 2014.
Maria Auxiliadora Pereira Rocha Diniz
Presidente do INDEA

DETRAN

DEPARTAMENTO ESTADUAL DE TRÂNSITO

BOLETIM DE PESSOAL/DETRAN/00030/2014 DE: 13/02/2014

O Presidente do Departamento Estadual de Trânsito no uso de suas atribuições que lhes são conferidas por lei,

Resolve: DEFERIR

Evento: LICENCA PARA TRATAMENTO DE SAUDE

Processo N.:

Nome: (5316/1) ANGELINA FERREIRA DA SILVA
Cargo/Função: (5430) AGENTE DO SERVICO DE TRANSITO LC 505/13
Un. Adm: (102997) GER. DO NÚCLEO DE ATENDIMENTO - GOIABEIRAS
A Partir de: 10/02/2014 Até 10/05/2014

Processo N.:

Nome: (80661/1) ERCILIA SILVA PEREIRA
Cargo/Função: (5430) AGENTE DO SERVICO DE TRANSITO LC 505/13
Un. Adm: (155586) 9º DIAMANTINO
A Partir de: 03/02/2014 Até 04/03/2014

Processo N.:

Nome: (243020/1) LUCAS MARLON GONÇALVES DOS SANTOS
Cargo/Função: (5430) AGENTE DO SERVICO DE TRANSITO LC 505/13
Un. Adm: (103020) GER. DO NÚCLEO DE ATENDIMENTO - CPA
A Partir de: 05/02/2014 Até 19/02/2014
PUBLICADA, REGISTRADA, CUMpra-SE.
Cuiabá-MT, 13 de Fevereiro de 2014.
Eugenio Ernesto Destri
Presidente do Departamento Estadual de Trânsito

BOLETIM DE PESSOAL/DETRAN/00031/2014 DE: 13/02/2014

O Presidente do Departamento Estadual de Trânsito no uso de suas atribuições que lhes são conferidas por lei,

Resolve: DEFERIR

Evento: LICENCA A GESTANTE

Processo N.:

Nome: (246777/1) ESTER TIEMI NAKANO
Cargo/Função: (5430) AGENTE DO SERVICO DE TRANSITO LC 505/13
Un. Adm: (102911) GER. DE ATEND.
A Partir de: 31/01/2014 Até 29/07/2014

Processo N.:

Nome: (127469/1) IZABELLA BARROSO GOMES TEIXEIRA
Cargo/Função: (5430) AGENTE DO SERVICO DE TRANSITO LC 505/13
Un. Adm: (102989) GER. DO NÚCLEO DE ATENDIMENTO-TRÊS AMÉRICAS
A Partir de: 29/01/2014 Até 27/07/2014
PUBLICADA, REGISTRADA, CUMpra-SE.
Cuiabá-MT, 13 de Fevereiro de 2014.
Eugenio Ernesto Destri
Presidente do Departamento Estadual de Trânsito

LICITAÇÃO

SECRETARIAS

SAD

SECRETARIA DE ESTADO DE ADMINISTRAÇÃO

ESTADO DE MATO GROSSO
SECRETARIA DE ESTADO DE ADMINISTRAÇÃO

AVISO DE SUSPENSÃO
PREGÃO PRESENCIAL N.º 008/2014/SAD

A Superintendência de Aquisições Governamentais/SAD vem a público informar que o Pregão Presencial n.º 008/2014/SAD, marcado para ser realizado no dia 20/01/2014 às 13h30min, sala 02, cujo objeto é o Registro de Preços para futura e eventual contratação de pessoa jurídica especializada na prestação de serviços de mão-de-obra de motorista habilitado para condução de veículos da frota oficial, copeira e recepcionista, do Poder Executivo Estadual, está SUSPENSO, para readequações técnicas no Termo de Referência/Edital.

Cuiabá-MT, 12 de fevereiro de 2014.

Superintendência de Aquisições Governamentais/SAD

ADMINISTRAÇÃO INDIRETA

INTERMAT

INSTITUTO DE TERRAS DE MATO GROSSO

ESTADO DE MATO GROSSO

SECRETARIA DE ESTADO DE DESENVOLVIMENTO RURAL e AGRICULTURA FAMILIAR - SE-
DRAF
INSTITUTO DE TERRAS DE MATO GROSSO - INTERMAT

RESULTADO DA CONCORRÊNCIA PÚBLICA Nº 04/014 INTERMAT

A Comissão de Licitação de Terras Públicas designada para realizar a Concorrência Pública nº 04/014 -INTERMAT nos termos da Lei nº 8.666 de 21/06/93 e suas alterações, através de seu Presidente torna pública aos interessados que a mesma fora julgada às 16:30 h do dia 12 de fevereiro de 2.014 e que sagrou-se vencedor o Sr. JÚNIOR CÉSAR DE SOUZA. Informa outrossim, que caberá recurso deste aviso, num prazo máximo de cinco (05) dias.Cuiabá, 12 de fevereiro de 2.014.

GLÁUCIO ANTONIO DE LIMA

AFONSO DALBERTO

Presidente da Comissão de Lic.de Terras Públicas
OAB/MT – 11.992

PRESIDENTE - INTERMAT

ESTADO DE MATO GROSSO

SECRETARIA DE ESTADO DE DESENVOLVIMENTO RURAL e AGRICULTURA FAMILIAR - SE-
DRAF
INSTITUTO DE TERRAS DE MATO GROSSO - INTERMAT

RESULTADO DA CONCORRÊNCIA PÚBLICA Nº 03/014 INTERMAT

A Comissão de Licitação de Terras Públicas designada para realizar a Concorrência Pública nº 03/014 -INTERMAT nos termos da Lei nº 8.666 de 21/06/93 e suas alterações, através de seu Presidente torna pública aos interessados que a mesma fora julgada às 16:00 h do dia 12 de fevereiro de 2.014 e que sagrou-se vencedor o Sr. DEMILSON EDUARDO FERREIRA. Informa outrossim, que caberá recurso deste aviso, num prazo máximo de cinco (05) dias.Cuiabá, 12 de fevereiro de 2.014.

GLÁUCIO ANTONIO DE LIMA

AFONSO DALBERTO

Presidente da Comissão de Lic.de Terras Públicas
OAB/MT – 11.992

PRESIDENTE - INTERMAT

ESTADO DE MATO GROSSO

SECRETARIA DE ESTADO DE DESENVOLVIMENTO RURAL e AGRICULTURA FAMILIAR - SE-
DRAF
INSTITUTO DE TERRAS DE MATO GROSSO - INTERMAT

RESULTADO DA CONCORRÊNCIA PÚBLICA Nº 02/014 INTERMAT

A Comissão de Licitação de Terras Públicas designada para realizar a Concorrência Pública nº 02/014 -INTERMAT nos termos da Lei nº 8.666 de 21/06/93 e suas alterações, através de seu Presidente torna pública aos interessados que a mesma fora julgada às 15:30 h do dia 12 de fevereiro de 2.014 e que sagrou-se vencedor o Sr. WILLIAN RICARDO NESPOLO. Informa outrossim, que caberá recurso deste aviso, num prazo máximo de cinco (05) dias.Cuiabá, 12 de fevereiro de 2.014.

GLÁUCIO ANTONIO DE LIMA

AFONSO DALBERTO

Presidente da Comissão de Lic.de Terras Públicas
OAB/MT – 11.992

PRESIDENTE - INTERMAT

PROCURADORIA GERAL DE JUSTIÇA

MINISTÉRIO PÚBLICO DO ESTADO DE MATO GROSSO
CONCURSO PÚBLICO PARA PROVIMENTO DO CARGO DE PROMOTOR DE JUSTIÇA SUBSTITUTO
EDITAL Nº 001/2014/MP-MT

O **PROCURADOR-GERAL DE JUSTIÇA DO ESTADO DE MATO GROSSO**, no uso de suas atribuições legais, em consonância com os ditames da Resolução nº 28/2011, com as alterações aprovadas na Resolução nº 39/2013, do Conselho Superior do Ministério Público,

RESOLVE: pelo presente Edital, determinar a abertura do Concurso para Ingresso na Carreira do Ministério Público do Estado de Mato Grosso.

1 - DO INGRESSO NA CARREIRA

1.1 - O ingresso na carreira do Ministério Público do Estado de Mato Grosso dar-se-á no cargo de Promotor de Justiça Substituto, mediante concurso público de provas e títulos, realizado na forma dos arts. 84 e ss. da Lei Complementar Estadual nº 416/2010, da Resolução nº 28/2011, com as alterações aprovadas pela Resolução nº 39/2013-CSMP/MT e deste Edital.

1.1.1 - Poderão inscrever-se ao concurso bacharéis em direito com, no mínimo, 3 (TRÊS) anos de atividade jurídica, comprovados no ato da inscrição definitiva (art. 129, § 3º, da CF e Resolução nº 40/2009-CNMP).

1.1.2 - O título de bacharel em Direito será comprovado com a apresentação de fotocópia ou reprodução semelhante, autenticada, do diploma de conclusão do curso em escola pública ou entidade reconhecida pelos órgãos oficiais de ensino, devidamente registrado, ou da certidão de colação de grau acompanhada de documento que ateste o envio do respectivo diploma para registro.

1.1.3 - Consideram-se atividades jurídicas as elencadas nos subitens seguintes, desde que desempenhadas exclusivamente após a obtenção do grau de bacharel em Direito e comprovadas por certidão do respectivo órgão ou por outro meio idôneo:

1.1.3.1 - exercício da advocacia (postulação perante o Poder Judiciário ou desempenho de atividades de consultoria, assessoria e direção jurídicas, com inscrição na OAB, como advogado);

1.1.3.2 - exercício de magistério superior em disciplina privativa de bacharel em Direito;

1.1.3.3 - exercício de cargo, emprego ou função pública, com atuação na área jurídica;

1.1.3.4 - cursos de pós-graduação na área jurídica realizados pelas Escolas do Ministério Público, da Magistratura e da Ordem dos Advogados, de natureza pública, funcional ou associativa, reconhecidos pelas respectivas instituições, bem como cursos de pós-graduação reconhecidos pelo Ministério da Educação, desde que integralmente concluídos com aprovação.

1.2 - O concurso constará de provas e títulos, com validade de 2 (DOIS) anos, podendo ser prorrogável por igual período, a contar da homologação, e destina-se a preencher 10 (DEZ) vagas para o cargo de Promotor de Justiça Substituto, abrangendo os cargos vagos, os que vierem a vagar ou os que forem criados durante o prazo de validade do concurso.

2 - DA COMISSÃO DO CONCURSO

2.1 - A Comissão, órgão auxiliar de natureza transitória, presidida pelo Procurador-Geral de Justiça, composta por mais 3 (TRÊS) Procuradores de Justiça e um representante da Ordem dos Advogados do Brasil, supervisionará a execução do concurso ao ingresso na carreira do Ministério Público.

2.1.1 - A UNIVERSIDADE FEDERAL DE MATO GROSSO - UFMT, com sede na Av. Fernando Corrêa da Costa, nº 2367, Bairro Boa Esperança, Cuiabá/MT, executará as provas preambular objetiva e discursivas, e ainda, o exame psicotécnico, ficando a prova oral, os exames médicos e a prova de títulos sob a responsabilidade da Comissão do Concurso.

2.2 - Não poderá participar da Comissão do Concurso o cônjuge ou o(a) companheiro(a) e os parentes consanguíneos ou afins até o terceiro grau de qualquer candidato, enquanto durar o certame.

2.3 - As decisões da Comissão serão tomadas por maioria absoluta, sendo lavradas em ata, que será assinada por todos os membros presentes.

2.4 - O Procurador-Geral de Justiça designará um membro da Comissão para secretariar os trabalhos.

2.4.1 - Compete ao Secretário da Comissão:

2.4.1.1 - redigir as atas das reuniões da Comissão;

2.4.1.2 - expedir ofícios referentes aos pedidos de informações quanto à pessoa dos candidatos;

2.4.1.3 - coordenar o exame da documentação apresentada pelos candidatos;

2.4.1.4 - coordenar as investigações a serem realizadas sobre a conduta social e moral dos candidatos;

2.4.1.5 - propor ao Procurador-Geral de Justiça as medidas adequadas ao bom andamento dos trabalhos da Comissão; e

2.4.1.6 - remeter à Corregedoria-Geral os dados necessários ao registro do mérito funcional dos candidatos nomeados.

2.5 - O Procurador-Geral de Justiça designará, por intermédio de Portaria, servidores do Ministério Público para auxiliá-lo.

3 - DO SUBSÍDIO

3.1 - O subsídio do cargo corresponde ao valor de R\$ 20.759,86 (VINTE MIL, SETECENTOS E CINQUENTA E NOVE REAIS E OITENTA E SEIS CENTAVOS).

4 - DA INSCRIÇÃO PRELIMINAR

4.1 - A participação no concurso inicia-se pela inscrição preliminar, efetuada no prazo e termos estabelecidos neste Edital.

4.2 - Para a inscrição preliminar, o candidato deverá preencher requerimento padronizado, exclusivamente via internet, disponível no endereço eletrônico www.ufmt.br/concursos, no período compreendido entre 8h do dia 17 de fevereiro de 2014 e 20h do dia 19 de março de 2014, observadas as instruções constantes neste Edital.

4.3 - A inscrição preliminar implicará o conhecimento e a expressa aceitação das normas e condições estabelecidas neste Edital, em relação às quais não poderá alegar desconhecimento.

4.4 - São requisitos para a inscrição preliminar:

4.4.1 - ser brasileiro;

4.4.2 - efetuar o pagamento da taxa de inscrição ou comprovar a isenção, nos termos das Leis Estaduais nos 8.795, de 07 de janeiro de 2008, ou 7.713, de 11 de setembro de 2002, por meio de cópia da carteira de trabalho e declaração pessoal de preenchimento dos requisitos, sob as penas da lei, ou documento comprobatório expedido pelo Banco de Sangue, constando que tenha feito, no mínimo, 03 (TRÊS) doações antes da publicação deste Edital;

4.4.3 - preencher o formulário fornecido no endereço eletrônico www.ufmt.br/concursos, contendo declaração de:

a) ser brasileiro nato ou naturalizado;

b) estar quite com as obrigações resultantes da legislação eleitoral, mencionando o número do título de eleitor, a zona e a seção de registro;

c) estar quite com as obrigações militares, se do sexo masculino;

d) ter concluído o curso superior de Bacharel em Ciências Jurídicas e Sociais - Direito;

e) não possuir antecedentes criminais ou referentes a atos de improbidade administrativa, achando-se no pleno exercício de seus direitos civis e políticos;

f) gozar de boa saúde física e mental;

g) ter conhecimento das exigências contidas neste Edital (em especial a do item 1 e seus respectivos subitens), manifestando sua concordância e subordinação ao regulamento do concurso.

4.5 - A documentação que comprova as condições declaradas na ficha de inscrição deverá ser apresentada, em originais, por ocasião da inscrição definitiva.

4.6 - Para realizar a inscrição preliminar, exclusivamente via internet, o candidato deverá proceder da seguinte maneira:

a) acessar o endereço eletrônico www.ufmt.br/concursos;

b) preencher integralmente o requerimento de inscrição;

c) conferir todos os dados informados;

d) confirmar a inscrição e enviar eletronicamente o respectivo formulário;

e) imprimir o comprovante de inscrição e o documento para o respectivo pagamento (boleto);

f) providenciar o recolhimento da taxa de inscrição por meio do boleto impresso até o dia 20 de março de 2014, no valor de R\$ 150,00 (CENTO E CINQUENTA REAIS).

4.7 - A UFMT não se responsabilizará por solicitação de inscrição via internet não recebida por motivos de ordem técnica, falhas ou congestionamento das linhas de comunicação, ou outros fatores que impossibilitem a transferência de dados ou a impressão do respectivo comprovante de inscrição/boleto.

4.8 - A inscrição, efetuada exclusivamente via internet, somente será confirmada após a UFMT ser notificada pelo Ministério Público do Estado de Mato Grosso do pagamento da taxa de inscrição. Em hipótese alguma será aceito como válido o pagamento da taxa de inscrição realizado após o dia 20 de março de 2014.

4.9 - Será considerada cancelada a inscrição do candidato que efetuar o pagamento da taxa de inscrição com cheque sem cobertura ou que cometer outra irregularidade que impossibilite o desconto do respectivo documento, ou que fizer agendamento de pagamento sem a devida provisão de fundos.

4.10 - Verificando-se mais de uma inscrição de um mesmo candidato, será considerada apenas aquela cujo pagamento foi efetivado.

4.11 - Não haverá devolução da importância paga a título de inscrição, exceto na hipótese de cancelamento do concurso por conveniência da Administração.

4.12 - O comprovante do pagamento da taxa de inscrição deverá ser mantido em poder do candidato, podendo ser solicitado no seu local de realização das provas.

4.13 - A adulteração de qualquer elemento constante da Cédula de Identidade ou a não veracidade de qualquer declaração ou documento apresentado, verificada a qualquer tempo, eliminará o candidato do concurso.

4.14 - A fidelidade das informações contidas no requerimento de inscrição é de inteira responsabilidade do candidato, que estará sujeito às consequências de eventuais erros ou omissões no preenchimento daquele documento.

4.15 - Compete à UFMT pronunciar-se sobre o deferimento das inscrições, submetendo o expediente à homologação da Comissão do Concurso.

4.16 - A inscrição preliminar assegura ao candidato aprovado no processo seletivo preambular objetivo a participação na etapa de provas discursivas.

5 - DA ISENÇÃO DA TAXA DE INSCRIÇÃO

5.1 - A inscrição preliminar com isenção será realizada exclusivamente via internet, no endereço eletrônico www.ufmt.br/concursos, no período compreendido entre 8h do dia 17 de fevereiro de 2014 e 20h do dia 26 de fevereiro de 2014, sendo que a documentação constante no item 4.4.2, acompanhada de cópia da inscrição, deverá ser entregue pelo candidato ou por seu procurador na Secretaria de Articulação e Relações Institucionais da Universidade Federal de Mato Grosso-UFMT, localizada na Av. Fernando Corrêa da Costa, nº 2367, Bairro Boa Esperança, Cuiabá/MT, até as 17h30min do dia 27 de fevereiro de 2014.

5.2 - No dia 10 de março de 2014 será divulgada no endereço eletrônico www.ufmt.br/concursos a listagem contendo o resultado preliminar da apreciação dos pedidos de isenção do pagamento da taxa de inscrição.

5.2.1 - O candidato terá os dias 11 e 12 de março de 2014 para interpor recurso da decisão que não conceder a isenção do pagamento da taxa de inscrição. No dia 14 de março de 2014 será divulgado, nos endereços eletrônicos www.mgmt.mp.br e www.ufmt.br/concursos, o resultado do julgamento dos recursos contra o indeferimento dos pedidos de isenção. Caso o recurso não seja conhecido ou provido, o candidato poderá acessar o endereço eletrônico www.ufmt.br/concursos e imprimir o boleto bancário para pagamento da taxa de inscrição, até o dia 20 de março de 2014, conforme procedimentos descritos neste Edital.

5.2.2 - O interessado que não tiver seu pedido de isenção deferido e que não efetuar o pagamento da taxa de inscrição na forma e no prazo estabelecidos neste Edital estará automaticamente excluído do concurso público.

6 - DO CANDIDATO COM DEFICIÊNCIA

6.1 - As pessoas com deficiência que, sob as penas da lei, declararem tal condição no momento da inscrição para o concurso público destinado ao preenchimento das vagas de Promotor de Justiça Substituto, cujas atribuições sejam compatíveis com as suas deficiências, terão reservados 10% (DEZ POR CENTO) do total das vagas, arredondando para o número inteiro seguinte, caso fracionário, o resultado da aplicação do percentual indicado.

6.1.1 - Os candidatos com deficiência concorrerão a todas as vagas oferecidas, somente utilizando-se das vagas reservadas quando, tendo sido aprovados, for insuficiente a classificação obtida no quadro geral de candidatos para habilitá-los à nomeação.

6.2 - O candidato com deficiência deverá, necessária e obrigatoriamente, juntar ao requerimento de inscrição preliminar relatório médico detalhado, emitido, no máximo, 30 (TRINTA) dias antes da data da publicação deste Edital, que indique a espécie e o grau ou nível de sua deficiência, com expressa referência ao código correspondente da Classificação Internacional de Doenças (CID) e à sua provável causa ou origem.

6.2.1 - O candidato com deficiência, após realizar a inscrição preliminar pelo endereço eletrônico www.ufmt.br/concursos (subitem 4.2), deverá, pessoalmente ou por meio de seu procurador, entregar, obrigatoriamente, a documentação prevista no subitem 6.2 para a Secretaria de Articulação e Relações Institucionais da Universidade Federal de Mato Grosso-UFMT, localizada na Av. Fernando Corrêa da Costa, nº 2367, Bairro Boa Esperança, Cuiabá/MT, acompanhada da cópia do comprovante de inscrição, até o dia 21 de março de 2014.

6.2.2 - Na falta do relatório médico ou não contendo este as informações exigidas, o requerimento de inscrição preliminar será processado como de candidato sem deficiência, mesmo que declarada tal condição.

6.2.3 - No ato da inscrição preliminar, o candidato com deficiência que necessite de tratamento diferenciado nos dias do concurso deverá requerê-lo, indicando as condições diferenciadas de que necessita para a realização das provas.

6.2.3.1 - A Secretaria de Articulação e Relações Institucionais da Universidade Federal de Mato Grosso (SARI/UFMT) atenderá as solicitações obedecendo aos critérios de viabilidade e razoabilidade.

6.2.4 - O candidato com deficiência visual que necessitar de tempo adicional para realização das provas deverá requerê-lo no ato da inscrição preliminar, com justificativa acompanhada de parecer emitido por especialista da área de sua deficiência. O requerimento será apreciado pela Comissão do Concurso.

6.2.4.1 - A ampliação do tempo de duração das provas será de até 60 (SESENTA) minutos na prova preambular objetiva e nas provas discursivas.

6.2.5 - O candidato poderá solicitar, mediante a apresentação de relatório médico que indique a sua necessidade, que será apreciado pela Comissão do Concurso, seja a sua prova impressa ampliada em papel tamanho A3, com a fonte de letra proporcional a esse formato.

6.2.6 - O candidato com deficiência impossibilitado do manuseio do caderno de provas e do preenchimento do respectivo cartão/cadernos de respostas prestará as provas escritas isoladamente, em sala previamente designada pela Comissão do Concurso.

6.2.6.1 - O candidato com deficiência, para a realização das provas, poderá contar com auxílio que consistirá em:

a) manuseio e, se necessário, leitura das questões objetivas por um fiscal, assinalando no cartão de respostas a alternativa indicada pelo candidato;

b) manuseio e, se necessário, leitura das questões subjetivas por um fiscal, transcrevendo à mão, em letra legível, a resposta dada pelo candidato;

c) manuseio e, se necessário, leitura da legislação admitida no concurso por um fiscal, por solicitação do candidato.

6.2.6.2 - Somente terá acesso à sala de realização de prova o candidato, não sendo admitido o ingresso de parente, ajudante ou guia.

6.2.6.3 - O fiscal designado para esse atendimento especial utilizar-se-á de equipamento de áudio, procedendo à gravação integral da prova, inclusive da leitura e respostas das questões objetivas, da leitura e respostas das questões discursivas e dos textos legais solicitados pelo candidato.

6.2.6.4 - Encerrada a prova, o material que contenha a íntegra da gravação deverá ser acondicionado em envelope lacrado e rubricado pelos fiscais e pelo Coordenador do estabelecimento de aplicação das provas.

6.3 - Ainda que fundamentado em laudo médico, por ocasião do exame de higiene física e mental, a condição de pessoa com deficiência deverá ser apreciada por equipe multiprofissional, designada para tal mister que, no caso, deverá fundamentar eventual divergência, cabendo à Comissão do Concurso decidir (art. 8º da Resolução nº 14/2006-CNMP).

6.4 - Serão adotadas todas as medidas e cautelas necessárias de modo a permitir o fácil acesso dos candidatos com deficiência aos locais de realização das provas, sendo de responsabilidade destes portar os instrumentos e equipamentos necessários à realização das provas, previamente autorizados pela Comissão do Concurso.

6.5 - Previamente ao deferimento das respectivas inscrições definitivas, os candidatos com deficiência habilitados nas provas escritas serão submetidos a uma Comissão Especial de Avaliação, que opinará quanto à existência e relevância da deficiência, para os fins previstos neste Edital.

6.5.1 - Concluindo a Comissão Especial de Avaliação pela inexistência da deficiência ou por sua irrelevância para habilitar o candidato a concorrer às vagas reservadas, a inscrição definitiva será deferida, pelo Procurador-Geral de Justiça, como de candidato não portador de deficiência.

6.5.2 - Das decisões proferidas em razão do requerimento previsto no subitem 6.2.4.1 e da conclusão da Comissão Especial de Avaliação prevista no subitem 6.5.1, caberá, no prazo de 3 (TRÊS) dias, pedido de reconsideração, que será apreciado pelo Procurador-Geral de Justiça, após a oitiva da Comissão Especial de Avaliação.

6.6 - A Comissão Especial de Avaliação será composta por três membros do Ministério Público do Estado de Mato Grosso, presidida pelo mais antigo, e por três profissionais capacitados e atuantes nas diversas áreas de deficiência, sempre que possível, sendo pelo menos um deles médico, todos integrantes do Serviço de Assistência Médica e Social do Ministério Público e escolhidos pelo Conselho Superior do Ministério Público.

6.6.1 - A Comissão Especial de Avaliação, a seu juízo, poderá solicitar parecer de profissionais capacitados na área da deficiência que estiver sendo avaliada ou, de antemão, indicar o aludido profissional para, desde o início, participar dos trabalhos, sem direito a voto.

6.7 - Não preenchidas por candidatos com deficiência, as vagas reservadas poderão ser pelos demais candidatos habilitados, com a estrita observância da ordem de classificação do concurso.

6.8 - A deficiência do candidato, independentemente do grau, não poderá ser invocada como causa de aposentadoria por invalidez.

6.9 - Considera-se deficiência física, para os fins previstos neste Edital, aquelas conceituadas na medicina especializada, de acordo com os padrões mundialmente estabelecidos e que constituam motivo de acentuado grau de dificuldade para a integração social.

7 - DO DEFERIMENTO/INDEFERIMENTO DAS INSCRIÇÕES PRELIMINARES

7.1 - A relação das INSCRIÇÕES PRELIMINARES DEFERIDAS será publicada no Diário Oficial do Estado de Mato Grosso, nos sites do Ministério Público do Estado de Mato Grosso e da Universidade Federal de Mato Grosso no dia 26 de março de 2014, cabendo, quanto às INDEFERIDAS, recurso dirigido ao Procurador-Geral de Justiça do Estado de Mato Grosso, interposto nos dias 27 e 28 de março de 2014.

7.2 - O recurso quanto à inscrição INDEFERIDA deverá ser entregue pelo candidato, ou por seu procurador, na Secretaria de Articulação e Relações Institucionais da Universidade Federal de Mato Grosso-UFMT, localizada na Av. Fernando Corrêa da Costa, nº 2367, Bairro Boa Esperança, Cuiabá/MT, no horário das 8h às 11h30min e das 14h às 17h30m, e, com parecer, será encaminhado à Comissão do Concurso.

7.3 - A decisão dos recursos pela Comissão, quanto à inscrição INDEFERIDA, será divulgada nos endereços eletrônicos www.mpmt.mp.br e www.ufmt.br/concursos, no dia 03 de abril de 2014 e terá caráter definitivo e irrecorribil na esfera administrativa, tornando a matéria preclusa nesse âmbito.

7.4 - Qualquer pessoa poderá, no prazo de 10 (DEZ) dias após a publicação da relação das INSCRIÇÕES DEFERIDAS, representar ao Procurador-Geral de Justiça contra pedido de inscrição de candidato, oferecendo ou indicando as provas de fato incompatíveis com o exercício da função ministerial.

7.5 - Encerrado o prazo para as inscrições preliminares, a relação dos candidatos admitidos no processo seletivo preambular objetivo será publicada no Diário Oficial do Estado de Mato Grosso, no site oficial do Ministério Público (www.mpmt.mp.br) e no endereço eletrônico www.ufmt.br/concursos, no dia 24 de abril de 2014, com indicação do dia, hora, local e tempo de duração da realização da prova preambular objetiva.

8 - DAS REGRAS GERAIS DE APLICAÇÃO DAS PROVAS

8.1 - Caso o candidato esteja impossibilitado de apresentar, no dia de realização das provas, documento de identidade original, por motivo de perda, furto ou roubo, deverá apresentar documento que ateste o registro de ocorrência em órgão policial expedido há, no máximo, 30 (TRINTA) dias.

8.2 - Não serão aceitos como documentos de identidade: certidões de nascimento, títulos eleitorais, carteiras de estudante, carteiras funcionais sem valor de identidade, nem documentos ilegíveis, não identificáveis e/ou danificados.

8.3 - Não será aceita cópia de documento de identidade, ainda que autenticada, nem protocolo de solicitação de documento.

8.4 - A falta de identificação ou o não comparecimento a qualquer uma das provas, importará na eliminação do candidato.

8.5 - Objetivando garantir a lisura e a idoneidade do Concurso Público, bem como sua autenticidade, será solicitado aos candidatos, quando da aplicação das provas, a assinatura em campo específico do cartão/capa do caderno de respostas.

8.5.1 - As bancas corretoras terão acesso apenas às folhas de respostas sem qualquer identificação.

8.5.2 - A Secretaria de Articulação e Relações Institucionais da Universidade Federal de Mato Grosso-UFMT poderá proceder, a qualquer momento, durante o horário de aplicação das provas, à coleta de impressão digital dos candidatos.

8.5.3 - Eventual negativa do candidato em se submeter ao procedimento descrito no subitem anterior implicará sua eliminação automática do concurso.

8.6 - Na execução das provas só será permitida ao candidato a utilização de caneta esferográfica de tinta azul ou preta, fabricada em material transparente.

8.7 - Para ser admitido à prestação de cada prova, o candidato deverá comparecer convenientemente trajado, em local e hora previamente designados com, no mínimo, 30 (TRINTA) minutos de antecedência, carteira de identidade ou documento equivalente, desde que contenha fotografia.

8.8 - Será vedado o acesso ao local de prova ao candidato que se apresentar após o seu início. Em nenhuma hipótese haverá segunda chamada para as provas.

8.9 - Após a entrada no local de realização das provas, todo material pessoal dos candidatos, de uso não autorizado, deverá, sob pena de eliminação, ser acondicionado sob a carteira.

8.9.1 - Os telefones celulares e outros equipamentos eletrônicos deverão ser desligados e acondicionados em envelope apropriado a ser solicitado e lacrado pelo candidato na presença do fiscal, acondicionando-o sob a carteira, devendo assim permanecer até a saída do candidato do prédio em que forem realizadas as provas.

8.10 - Os integrantes da Comissão manterão fiscalização contínua durante as provas, podendo o Procurador-Geral de Justiça designar membros do Ministério Público para auxiliá-los.

8.11 - Durante a realização das provas, não será permitido ao candidato, sob pena de eliminação do concurso público:

a) comunicar-se com os demais candidatos ou pessoas estranhas ao concurso;

b) emprestar material a outros candidatos;

c) consultar livros ou apontamentos, salvo os expressamente permitidos neste Edital;

d) portar-se inconvenientemente, perturbando o bom andamento do certame;

e) tratar com incorreção ou descortesia qualquer dos examinadores, executores, fiscais ou autoridades presentes.

8.12 - Na prova preambular objetiva, será atribuída pontuação 0 (ZERO) à questão cuja marcação no cartão de respostas contenha:

a) rasuras, ainda que legíveis;

b) mais de uma opção de resposta assinalada;

c) respostas não assinaladas;

d) cartão de respostas preenchido fora das especificações contidas no mesmo, ou seja, preenchido com caneta esferográfica de tinta diferente de azul ou preta, ou, ainda, com marcação diferente da indicada no modelo previsto.

8.13 - Nas provas discursivas, será desconsiderado, para efeito de avaliação, qualquer fragmento de texto que tenha sido escrito fora do local apropriado.

8.14 - No dia de realização das provas não serão fornecidas, por qualquer membro da equipe de aplicação destas, pelas autoridades presentes, por membros da Banca Examinadora e/ou membros da Comissão do Concurso, informações referentes ao conteúdo das provas, critérios de avaliação e/ou de classificação.

8.14.1 - A transgressão do disposto neste item, bem como a descortesia do candidato para com qualquer membro da Comissão do Concurso, o Secretário ou os Fiscais no local da prova, implicará a eliminação imediata e sumária do concurso.

8.15 - Os cartões de respostas da prova preambular objetiva e os cadernos de respostas das provas discursivas serão recolhidos pelos fiscais designados e, logo após o encerramento das provas, serão inseridos em envelopes lacrados e rubricados pelos fiscais e pelo coordenador do estabelecimento de aplicação das provas.

8.16 - É vedado ao candidato, sob pena de eliminação, inserir no cartão/caderno de respostas, afora o local reservado para esse fim, o seu nome, assinatura, local de realização, ou qualquer outro sinal que possa identificar-lo.

8.17 - Considera-se como tendo abandonado o concurso o candidato que não entregar o cartão/cadernos de respostas até o último minuto.

9 - DAS PROVAS: PREAMBULAR, DISCURSIVA, ORAL E DE TÍTULOS

9.1 - O concurso constará das seguintes provas: prova preambular objetiva, de caráter unicamente eliminatório, provas discursivas, de caráter eliminatório e classificatório, prova oral, de caráter eliminatório e classificatório, e prova de títulos, de caráter unicamente classificatório.

9.1.1 - Na prova preambular objetiva, além das disciplinas especificadas no subitem seguinte, haverá questionamento de Língua Portuguesa.

9.1.2 - As provas discursivas e oral versarão sobre questões atinentes às seguintes matérias:

Grupo Temático I

a) Direito Penal

b) Direito Processual Penal

Grupo Temático II

a) Direito Civil

b) Direito Processual Civil

Grupo Temático III

a) Direito Constitucional

b) Direito Humanos

c) Direito Eleitoral

d) Direito Administrativo

e) Direito Financeiro e Tributário

Grupo Temático IV

a) Direitos Difusos e Coletivos: Direitos Ambiental e Urbanístico, Sanitário, do Consumidor, da Criança e do Adolescente e do Idoso

b) Ministério Público: teorias e legislação

9.1.3 - Considera-se matéria a disciplina ou conjunto de disciplinas integrantes de cada alínea dos grupos de provas.

9.2 - As provas escritas serão: preambular objetiva e discursivas.

9.2.1 - Os temas específicos, sobre os quais versarão as questões das provas escritas constam no Programa Geral - Anexo I.

9.3 - Fica reservado à Comissão do Concurso arguir o candidato em face de alterações legislativas vigentes à época da realização do certame.

10 - DA PROVA PREAMBULAR OBJETIVA

10.1 - A prova preambular objetiva será realizada no dia 04 de maio de 2014 e será composta de 100 (CEM) questões objetivas de múltipla escolha, de pronta resposta e apuração padronizada, sobre as matérias especificadas no Programa Geral - Anexo I, não podendo ser consultada qualquer legislação, súmulas, anotações ou quaisquer outros documentos.

10.1.1 - Serão formuladas 20 (VINTE) questões de Língua Portuguesa, 20 (VINTE) correspondentes às matérias mencionadas no Grupo I, 20 (VINTE) para o Grupo II, 20 (VINTE) para o Grupo III e 20 (VINTE) para o Grupo IV, das disciplinas constantes no Programa Geral - Anexo I deste Edital.

10.1.2 - Cada uma das questões da prova preambular objetiva terá 05 (CINCO) alternativas, em que apenas uma responderá acertadamente a questão.

10.1.3 - O tempo de duração da prova preambular objetiva será de 05 (CINCO) horas, já incluído o tempo para o preenchimento do cartão de respostas.

10.1.4 - Não haverá tempo mínimo para o candidato retirar-se do local de aplicação das provas. Após transcorridas 04h30min (quatro horas e trinta minutos) do início da prova, o candidato poderá levar o caderno de prova.

10.1.5 - Será considerado apto a prosseguir no concurso o candidato que obtiver o mínimo de 50 (CINQUENTA) acertos na prova preambular objetiva e estiver classificado entre os 90 (NOVENTA) primeiros colocados da ampla concorrência, mais os candidatos classificados entre as pessoas com deficiência no limite de 10 (DEZ), observado o item 6.1.1.

10.1.6 - Os candidatos empatados na última posição estarão aptos a prosseguir no concurso.

10.1.7 - A prova preambular objetiva não será formulada com base em entendimentos doutrinários divergentes ou jurisprudência não consolidada dos tribunais. As opções que respondem acertadamente à questão terão embasamento na legislação, em súmulas ou jurisprudência dominante dos Tribunais Superiores (art. 17, § 1º, da Resolução nº 14/2006-CNMP).

10.2 - Após a realização da prova preambular objetiva, será divulgado o gabarito preliminar no dia 04 de maio de 2014, nos endereços eletrônicos www.mpmt.mp.br e www.ufmt.br/concursos, bem como publicado em mural da Universidade Federal de Mato Grosso-UFMT e da Procuradoria-Geral de Justiça.

10.3 - O candidato ou seu procurador poderá interpor recurso contra gabarito, formulação ou conteúdo de questão junto à Secretaria de Articulação e Relações Institucionais da Universidade Federal de Mato Grosso-UFMT, localizada na Av. Fernando Corrêa da Costa, nº 2367, Bairro Boa Esperança, Cuiabá/MT, no horário das 8h às 11h30min e das 14h às 17h30min no período de 05 a 09 de maio de 2014.

10.3.1 - O resultado do julgamento dos recursos contra gabarito, formulação ou conteúdo de questão será divulgado nos endereços eletrônicos www.mpmt.mp.br e www.ufmt.br/concursos no dia 26 de maio de 2014.

10.4 - O desempenho (pontuação) dos candidatos na prova preambular objetiva será divulgado nos

endereços eletrônicos www.mpmt.mp.br e www.ufmt.br/concursos, no dia 30 de maio de 2014, cabendo recurso contra esse desempenho, que deverá ser interposto na Secretaria de Articulação e Relações Institucionais da Universidade Federal de Mato Grosso-UFMT, localizada na Av. Fernando Corrêa da Costa, nº 2367, Bairro Boa Esperança, Cuiabá/MT, no horário das 8h às 11h30min e das 14h às 17h30min no período de 02 a 06 de junho de 2014.

10.4.1 - No dia 10 de junho de 2014 será divulgado o resultado do julgamento dos recursos contra o desempenho (pontuação) na prova preambular objetiva.

10.5 - Os candidatos classificados na prova preambular objetiva serão convocados por edital a ser publicado no Diário Oficial do Estado de Mato Grosso, no endereço eletrônico do Ministério Público do Estado de Mato Grosso (www.mpmt.mp.br) e no endereço eletrônico da UFMT (www.ufmt.br/concursos), no dia 16 de junho de 2014 para as provas discursivas, com a indicação da hora e local de realização.

10.6 - O resultado da prova preambular não será computado para efeito do cálculo da média final de aprovação, constituindo-se em mero pressuposto para a prestação das provas discursivas.

11 - DAS PROVAS DISCURSIVAS

11.1 - Serão 4 (QUATRO) as provas discursivas, uma para cada grupo de disciplinas previsto no subitem 9.1.2 deste Edital, versando sobre questões teóricas e práticas.

11.1.1 - Na execução das provas discursivas, será permitida ao candidato a utilização de caneta esferográfica de tinta azul ou preta, fabricada em material transparente, e consulta à legislação, desde que acompanhada de quaisquer comentários, anotações ou súmulas comentadas.

11.2 - As provas discursivas serão realizadas nos dias 25 e 27 de julho de 2014 (NOS PERÍODOS MATUTINO E VESPERTINO), com duração de 04 (QUATRO) horas para cada prova.

11.2.1 - As provas discursivas constarão de duas partes, sendo a primeira reservada à redação de um texto para demonstração do conhecimento aplicado, por meio de um dos seguintes elementos de verificação:

a) ato de instauração de ação civil ou penal;

b) parecer, recurso ou peça aplicável a procedimento judicial; ou

c) dissertação sobre institutos jurídicos correlatos a uma ou mais disciplinas de um mesmo grupo.

11.2.2 - A segunda parte será constituída de 4 (QUATRO) questões, distribuídas entre as disciplinas que compõem os grupos, valendo cada uma delas 1,5 ponto (UM PONTO E MEIO).

11.2.3 - A primeira parte da prova terá o valor de 4 (QUATRO) pontos e a segunda parte, o valor de 6 (SEIS) pontos.

11.3 - O texto da prova discursiva será avaliado quanto ao domínio do conteúdo dos temas abordados - demonstração de conhecimento jurídico aplicado, bem como conhecimento da Língua Portuguesa, capacidade de exposição do pensamento, poder de argumentação e de convencimento do candidato.

11.4 - A prova discursiva deverá ser feita de forma manuscrita, em letra legível, com caneta esferográfica de tinta na cor azul ou preta, fabricada em material transparente, não sendo permitida a interferência e/ou participação de outras pessoas, salvo em caso de candidato que tenha solicitado atendimento especial para esse fim. Nesse caso, o candidato será acompanhado por um fiscal devidamente treinado.

11.4.1 - Nas provas discursivas, os candidatos apenas poderão consultar legislação desacompanhada de quaisquer sinais, anotações, comentários, súmula ou jurisprudência, vedado material oriundo da internet, sendo permitida a utilização de atos normativos fotocopiados de Diários Oficiais, desde que contenham a data e o número da página do periódico oficial. Se na fotocópia houver, além de atos normativos, qualquer outra informação, esta deverá ser ocultada ou removida previamente.

11.4.2 - Não haverá tempo mínimo para o candidato retirar-se do local de aplicação da prova. Após transcorridas 03 (TRÊS) horas do início da prova discursiva de cada período, o candidato poderá levar os rascunhos.

11.5 - A nota final de cada candidato nas provas discursivas corresponderá à média aritmética das notas obtidas nas provas discursivas dos quatro grupos.

11.5.1 - Serão considerados aprovados nas provas discursivas os candidatos que obtiverem nota 5 (CINCO), no mínimo, em cada uma delas, e média dos quatro grupos igual ou superior a 6 (SEIS). Os demais serão considerados eliminados.

11.6 - Na correção das provas discursivas, o examinador de cada grupo lançará a pontuação dada a cada uma das questões, escrevendo, por extenso, a pontuação atribuída à prova e colocando sua rubrica.

11.7 - A pontuação dos candidatos nas provas discursivas será divulgada, nos endereços eletrônicos www.mpmt.mp.br e www.ufmt.br/concursos, no dia 22 de agosto de 2014, cabendo recurso contra essa pontuação, que deverá ser interposto na Secretaria de Articulação e Relações Institucionais da Universidade Federal de Mato Grosso-UFMT, localizada na Av. Fernando Corrêa da Costa, nº 2367, Bairro Boa Esperança, Cuiabá/MT, no horário das 8h às 11h30min e das 14h às 17h30min no período de 25 a 29 de agosto de 2014.

11.7.1 - O resultado do julgamento dos recursos contra a pontuação nas provas discursivas será publicado no dia 15 de setembro de 2014, nos endereços eletrônicos www.mpmt.mp.br e www.ufmt.br/concursos.

11.8 - O resultado definitivo das provas discursivas será publicado no Diário Oficial do Estado de Mato Grosso e nos endereços eletrônicos www.mpmt.mp.br e www.ufmt.br/concursos, no dia 15 de setembro de 2014, do qual constará a nota de cada prova discursiva, com a indicação do dia, hora e local para a realização do exame psicotécnico.

12 - DA INSCRIÇÃO DEFINITIVA

12.1 - Publicada a relação dos classificados nas provas discursivas e, após a realização dos exames médico e psicotécnico, serão eles convocados para efetuar a inscrição definitiva.

12.1.1 - Qualquer pessoa poderá representar contra candidato(s) ao Procurador-Geral de Justiça do Estado de Mato Grosso até a homologação deste concurso, oferecendo ou indicando provas de incompatibilidade com a função ministerial.

12.2 - A classificação nas provas discursivas do concurso é requisito para a inscrição definitiva.

12.2.1 - O candidato classificado nas provas discursivas deverá requerer, pessoalmente ou por procurador habilitado, sua inscrição definitiva, na Secretaria de Articulação e Relações Institucionais da Universidade Federal de Mato Grosso-UFMT, localizada na Av. Fernando Corrêa da Costa, nº 2367, Bairro Boa Esperança, Cuiabá/MT, no horário das 8h às 11h30min e das 14h às 17h30min, no período de 29 de setembro a 13 de outubro de 2014.

12.3 - Nessa fase do certame, é vedada a inscrição pela internet.

12.4 - A inscrição definitiva deverá ser requerida à Comissão do Concurso, em formulário próprio, assinado pelo candidato ou mediante procurador habilitado, acompanhado dos seguintes elementos de instrução:

12.4.1 - carteira de identidade ou equivalente (fotocópia autenticada);

12.4.2 - declaração, sob as penas da lei, de que está em pleno gozo dos direitos civis e políticos, que não responde a inquérito policial e a inquérito civil por ato de improbidade, e que não responde ou respondeu ação penal ou ação civil por ato de improbidade na comarca de sua residência, nos últimos 5 (CINCO) anos;

12.4.3 - cópia autenticada do Diploma de Bacharel em Direito devidamente registrado, expedido por instituição oficial, reconhecida pelo MEC;

12.4.4 - cópia autenticada de comprovante e/ou diploma de títulos que possuir;

12.4.5 - cópias autenticadas de certidão de nascimento ou casamento, do título de eleitor acompanhado do último comprovante de votação ou documento de quitação eleitoral e do certificado de reservista ou de diploma de serviço militar;

12.4.6 - atestado de antecedentes ou folha corrida fornecida pelas Secretarias de Segurança Pública dos Estados e do Departamento de Polícia Federal onde o candidato manteve residência nos últimos 10 (DEZ) anos;

12.4.7 - certidão do respectivo órgão ou outro meio idôneo que comprove os 3 (TRÊS) anos de atividade jurídica;

12.4.8 - certidão dos distribuidores criminais e civis dos lugares em que tenha residido ou domiciliado

nos últimos 10 (DEZ) anos (Justiça Estadual e Federal), bem como certidão negativa de inquérito policial e inquérito civil por ato de improbidade;

12.4.9 - certidão negativa de penalidade, quando no exercício da advocacia ou de qualquer outra função pública, a ser expedida pelos órgãos competentes;

12.4.10 - 2 (DUAS) fotografias recentes 3 x 4;

12.4.11 - atestado de sanidade física e mental, fornecido por órgão oficial de saúde;

12.4.12 - exame psicotécnico.

12.5 - Juntamente com a documentação estabelecida no item 12.4 deste edital, deverá ser apresentada a "Relação de Documentos - Inscrição Definitiva", a ser entregue em 2 (DUAS) vias.

12.6 - A não apresentação de qualquer um dos documentos relacionados no item 12.4 deste edital e seus subitens ensejará, automaticamente, o cancelamento da respectiva inscrição e a exclusão do candidato do concurso.

12.7 - Não obstante inscrito, e até a homologação do concurso, qualquer candidato poderá dele ser excluído se verificado, pela Universidade Federal de Mato Grosso-UFMT ou pela Comissão do Concurso, o não atendimento das exigências deste Edital, cabendo essa deliberação ao Presidente da Comissão do Concurso. Da decisão, poderá ser interposto recurso, com efeito suspensivo, no prazo de 2 (DOIS) dias úteis, a contar da data da respectiva ciência.

12.8 - Quando se tratar de requerimento de inscrição por procuração, o respectivo instrumento público ou particular, sem necessidade de reconhecimento de firma, com poderes expressos para a realização de inscrição no concurso, deverá ser acompanhado de cópia do documento de identidade do candidato e de apresentação do documento de identidade do procurador.

12.9 - Os pedidos de inscrições definitivas serão encaminhados pela Universidade Federal de Mato Grosso-UFMT à Comissão do Concurso para, em sessão especial, serem apreciados motivadamente.

12.10 - Não serão deferidas inscrições definitivas de candidatos com antecedentes criminais ou conduta moral incompatível com o exercício da função ministerial.

12.10.1 - Quando das inscrições definitivas, o Presidente da Comissão do Concurso poderá promover diligências que se fizerem necessárias sobre a vida progressa do candidato, colhendo elementos informativos junto a quem os possa fornecer, de tudo dando-se conhecimento ao interessado, assegurando-lhe ampla defesa e tramitação reservada (art. 15 da Resolução nº 14/2006-CNMP).

12.11 - A Comissão do Concurso poderá realizar entrevista pessoal e reservada com candidatos, para esclarecimento de fatos e orientar a decisão sobre o deferimento ou não da inscrição definitiva, admitindo-se a participação dos Membros do Conselho Superior do Ministério Público.

12.11.1 - Qualquer candidato poderá ter sua inscrição indeferida pela Comissão do Concurso, em decisão fundamentada, por inidoneidade pessoal ou profissional, ou por inadequação de personalidade para assunção das responsabilidades inerentes às funções institucionais do Ministério Público.

12.11.2 - A decisão fundamentada deve ser precedida de notificação ao candidato para manifestação sobre os fatos, caso queira.

12.12 - A relação das INSCRIÇÕES DEFINITIVAS DEFERIDAS será publicada no Diário Oficial do Estado de Mato Grosso e nos sites do Ministério Público do Estado de Mato Grosso e da Universidade Federal de Mato Grosso-UFMT no dia 29 de outubro de 2014, cabendo, quanto às INDEFERIDAS, recurso dirigido ao Procurador-Geral de Justiça do Estado de Mato Grosso, interposto nos dias 30 e 31 de outubro de 2014.

12.13 - O recurso quanto à inscrição INDEFERIDA deverá ser entregue pelo candidato ou por seu procurador na Secretaria de Articulação e Relações Institucionais da Universidade Federal de Mato Grosso-UFMT, localizada na Av. Fernando Corrêa da Costa, nº 2367, Bairro Boa Esperança, Cuiabá/MT, no horário das 8h às 11h30min e das 14h às 17h30min, que será encaminhado à Comissão do Concurso.

12.14 - Encerrado o prazo das inscrições definitivas, os candidatos que as tiverem deferidas, serão convocados no dia 12 de novembro de 2014, por meio de publicação no Diário Oficial do Estado e nos sites oficiais do Ministério Público (www.mpmt.mp.br) e da Universidade Federal de Mato Grosso-UFMT (www.ufmt.br/concursos), para a realização da prova oral, com data, local e horário a serem divulgados quando desta convocação.

13 - DO EXAME MÉDICO E PSICOTÉCNICO

13.1 - Quando da publicação da lista contendo os candidatos convocados para as inscrições definitivas, nos sites do Ministério Público (www.mpmt.mp.br) e da Universidade Federal de Mato Grosso-UFMT (www.ufmt.br/concursos), também serão divulgados data, horário e local em que se submeterão aos exames médico e psicotécnico.

13.2 - O exame psicotécnico, de realização obrigatória e em caráter sigiloso, destina-se a verificar se o candidato reúne condições para o exercício profissional, servindo seu resultado para o julgamento final do concurso.

13.2.1 - O exame psicotécnico será realizado por técnicos especializados sob a responsabilidade da Universidade Federal de Mato Grosso-UFMT.

13.3 - O exame médico seguirá os critérios definidos pela Comissão do Concurso.

13.4 - No prazo da inscrição definitiva, o candidato encaminhará prova de sanidade física e mental, por intermédio de laudo, para o que será fornecida guia pela Secretaria da Comissão do Concurso, que programará, pela ordem crescente do número de inscrições, a realização da inspeção por órgão oficial.

13.5 - Para a expedição do laudo a que se refere o subitem anterior, o candidato deverá realizar, às suas expensas, os seguintes exames:

a) hemograma completo em jejum;

b) glicemia em jejum;

c) reação sorológica para lues (V.D.R.L.);

d) Gama G.T. (gama glutamílica transferase);

e) Perfil lipídico (colesterol L.D.L., colesterol H.D.L. e triglicerídeos);

f) Eletrocardiograma (E.C.G.) com avaliação do médico cardiologista;

g) RX do tórax em P.A. e perfil, com os laudos correspondentes;

h) E.A.S. (exame de urina tipo I);

i) Laudo de sanidade mental focado para o exercício da função pública emitido por médico psiquiatra (com inscrição no Conselho Federal de Medicina - C.F.M.), contendo: I - qualificação; II - exame; e III - conclusão;

j) Teste psicológico (avaliação psicológica);

l) Eletroencefalograma (E.E.G.) com avaliação de médico neurologista, para homens e mulheres com idade igual ou acima de quarenta anos;

m) Colpocitologia oncológica, para mulheres com idade igual ou acima de quarenta anos;

n) P.S.A. - Antígeno Prostático Específico, para homens com idade igual ou acima de quarenta anos;

o) Exame de acuidade visual, fundo de olho e tonometria em ambos os olhos;

p) Audiometria tonal (com avaliação do fonoaudiólogo e, se houver perda auditiva, avaliação do médico otorrinolaringologista).

13.6 - O candidato que não comparecer, sem justa causa, à inspeção de saúde, ou deixar de fazê-la no prazo suplementar concedido, terá cancelada a respectiva inscrição.

13.7 - Os laudos serão sigilosos, fundamentados e conclusivos a respeito da aptidão ou inaptidão do candidato ao exercício das funções ministeriais.

13.8 - Os laudos de sanidade física serão elaborados e subscritos por no mínimo 03 (TRÊS) peritos médicos.

13.9 - Os laudos de sanidade mental serão realizados por especialistas.

14 - DA SINDICÂNCIA

14.1 - Decorrido o prazo da inscrição definitiva, as inscrições preliminares dos aprovados e cópias dos pedidos de inscrição definitiva serão encaminhadas à Corregedoria Geral do Ministério Público do Estado de Mato Grosso, a qual sindicará a vida progressa e atual, para comprovação da idoneidade moral e conduta dos candidatos, tendo em vista os requisitos do subitem 12.10 deste Edital.

14.1.1 - Será excluído do certame, ou da carreira, mesmo depois de homologado o resultado final do concurso, o candidato a cujo respeito se verificar imputação de fato que o desabone no requisito

idoneidade moral ou que, por outro motivo, não preencha as condições exigidas para as inscrições preliminar e definitiva.

14.2 - Da sindicância efetuada, o Corregedor-Geral do Ministério Público do Estado de Mato Grosso apresentará relatório reservado à Comissão do Concurso, que, motivadamente, decidirá sobre o deferimento das inscrições definitivas.

15 - DA PROVA ORAL

15.1 - A prova oral realizar-se-á em data a ser definida quando da convocação, que será disponibilizada nos endereços eletrônicos www.mpmpt.mp.br e www.ufmt.br/concursos.

15.2 - Cada candidato será arguido sobre os programas constantes no Anexo I deste Edital.

15.3 - Admitir-se-á a presença de público no local onde serão realizadas as provas, não se permitindo, contudo, qualquer manifestação ou interferência nos trabalhos desenvolvidos.

15.4 - A prova oral será registrada, exclusivamente, pela Procuradoria-Geral de Justiça, por gravação de áudio ou qualquer outro meio que possibilite a sua posterior reprodução.

15.5 - O resultado da prova oral será publicado até o terceiro dia útil após o encerramento de todas as arguições. O candidato será avaliado por todos os membros da Comissão. Cada examinador atribuirá uma nota na escala de 0 (ZERO) a 10 (DEZ). A nota final do candidato na prova oral corresponderá à média aritmética das notas atribuídas.

15.6 - Será considerado aprovado na prova oral o candidato que obtiver nota final igual ou superior a 6 (SEIS).

15.6.1 - O candidato que não atender ao estabelecido no subitem 15.6., será eliminado do concurso.

16 - DOS TÍTULOS

16.1 - Os títulos serão apresentados juntamente com o pedido de inscrição definitiva, devendo ser entregues na Secretaria de Articulação e Relações Institucionais da Universidade Federal de Mato Grosso-UFMT, localizada na Av. Fernando Corrêa da Costa, nº 2367, Bairro Boa Esperança, Cuiabá/MT, no horário das 8h às 11h30min e das 14h às 17h30min.

16.2 - Serão considerados títulos para efeito de aferição no concurso:

- diploma ou certificado de curso de doutorado ou livre-docência na área de Direito (5 pontos);
 - diploma ou certificado de curso de mestrado na área de Direito (4 pontos);
 - exercício de cargo na carreira do Ministério Público, da Magistratura, da Defensoria Pública ou da Advocacia Pública pelo período mínimo de 2 (DOIS) anos (4 pontos não acumuláveis entre si);
 - diploma ou certificado de curso de especialização na área de Direito (3 pontos);
 - certificado de conclusão, com aproveitamento, de curso promovido por Escola do Ministério Público (2 pontos), da Magistratura (2 pontos), da Advocacia (2 pontos) ou Defensoria (2 pontos), com carga horária mínima de 100 (CEM) horas, reconhecido pela Administração Superior, vedada a acumulação de pontuações;
 - obra publicada (livro) de autoria individual na área das ciências jurídicas com registro oficial (2 pontos);
 - exercício de magistério superior na área de Direito pelo período mínimo de 2 (DOIS) anos (3 pontos);
 - exercício de cargo ou função técnico-jurídica, em caráter efetivo ou em comissão, privativo de bacharel em Direito, em órgãos da administração pública federal, estadual ou municipal (1 ponto).
- 16.2.1 - É vedada a acumulação dos títulos a que se referem as letras "a", "b", "d" e "e", os quais se excluem entre si, prevalecendo, em qualquer caso, o de maior pontuação.
- 16.2.2 - Os títulos referidos na letra "f" serão oferecidos em exemplar impresso.
- 16.2.3 - O título referido na letra "g" será considerado uma única vez, ainda que diversas as instituições em que ministrado o magistério, somente sendo considerada a docência pelo período mínimo de dois anos letivos, nos últimos cinco anos imediatamente anteriores à publicação deste Edital.
- 16.2.4 - Os títulos referidos na letra "h" pressupõem, para efeito de cômputo, o exercício de, no mínimo, um ano no cargo ou função.

17 - DOS RECURSOS

17.1 - Os candidatos poderão apresentar recurso após a divulgação dos resultados preliminares das provas: preambular objetiva, discursivas, oral e de títulos.

17.2 - Os candidatos poderão interpor recurso dirigindo-o à Comissão contra erros na formulação de questões ou no gabarito da prova preambular objetiva e na definição dos resultados das provas preambular objetiva e discursivas.

17.2.1 - Os recursos poderão ser interpostos no prazo de 5 (CINCO) dias a contar:

- da divulgação do gabarito, se recurso contra gabarito, formulação ou conteúdo de questão da prova preambular objetiva;
- da divulgação do desempenho na prova preambular objetiva, se recurso contra esse desempenho;
- da divulgação das notas/pontuação nas provas discursivas, se recurso contra esse desempenho;
- da divulgação das notas/pontuação da prova oral e de títulos, se recursos contra esses desempenhos.

17.2.2 - O recurso contra o resultado final do concurso poderá ser interposto no prazo de 5 (CINCO) dias, contados da data em que for publicada a nominata dos aprovados e a respectiva ordem de classificação no Diário Oficial do Estado, nos moldes deste Edital.

17.2.3 - Os recursos poderão ser interpostos pelo candidato interessado ou por procurador com poderes específicos, mediante petição escrita, preenchendo o formulário a ser fornecido para identificação das questões recorridas e anexando, sem identificação, as razões recursais. Os recursos deverão ser protocolados na Secretaria de Articulação e Relações Institucionais da Universidade Federal de Mato Grosso-UFMT, localizada na Av. Fernando Corrêa da Costa, nº 2367, Bairro Boa Esperança, Cuiabá/MT, no horário das 8h às 11h30min e das 14h às 17h30min.

17.2.4 - Não será admitida a interposição de recurso por fax ou meio eletrônico (e-mail).

17.2.5 - Os recursos interpostos serão numerados, adotando-se método que impeça a respectiva identificação no momento do julgamento, que deverá ocorrer em instância única, no prazo máximo de 10 (DEZ) dias úteis, contados do encerramento do prazo recursal.

17.2.6 - Pretendendo o recorrente questionar o resultado de mais de uma questão da prova, aquele deverá formular o seu pedido e as respectivas razões em petições distintas, tantas quantas forem as questões recorridas.

17.2.7 - Os recursos serão analisados individualmente pela Comissão, que definirá, em cada caso concreto, o alcance e os efeitos da decisão.

17.3 - Será indeferido, liminarmente, o recurso:

- interposto fora dos prazos previstos neste Edital;
- que não evidencie o legítimo interesse e o prejuízo sofrido pelo candidato recorrente;
- proposto em desacordo com o estabelecido no subitem 17.2.

18 - DO JULGAMENTO FINAL DO CONCURSO

18.1 - Encerrada a prova oral, a Comissão procederá ao julgamento do concurso, apurando a média final de aprovação e apreciando, para efeito de classificação, os títulos apresentados.

18.1.1 - Ter-se-á como aprovado o candidato que, considerado apto no exame psicotécnico, não apresentar restrições que o inabilitem ou tornem não recomendável o seu acesso à função, bem como, obtidos os resultados das provas discursivas e da prova oral, alcançar a média final de aprovação igual ou superior a 6 (SEIS).

18.1.2 - Observado o grau máximo de pontuação 10 (DEZ), a pontuação final para fins de classificação será obtida acrescentando-se à média final da aprovação, a conversão em 1/20 (UM VIGÉSIMO) do total de pontos dos títulos apresentados pelo candidato.

18.1.3 - Ocorrendo igualdade de pontuações, o desempate dar-se-á, sucessivamente, em favor do candidato que tiver a maior pontuação média final de aprovação, definida no subitem 18.1.1, e, por fim, em prol do candidato mais idoso.

18.1.4 - A pontuação final de cada candidato, para efeito de classificação final, corresponderá à média aritmética das notas finais obtidas nas provas discursivas e oral acrescida da pontuação da prova de títulos, observado o que estabelece o subitem 18.1.2.

18.2 - Julgado o concurso, a Comissão divulgará o resultado, publicando-o no Diário Oficial do Estado de Mato Grosso, e remeterá ao Procurador-Geral de Justiça a nominata e a pontuação final dos

aprovados, segundo a ordem de classificação.

19 - DAS DISPOSIÇÕES FINAIS

19.1 - Após homologação do concurso, o Procurador-Geral de Justiça do Estado de Mato Grosso marcará prazo para que os aprovados, obedecida a ordem classificatória, formalizem a escolha das vagas.

19.1.1 - Perderá o direito de escolha o candidato que não o exercer dentro do prazo fixado.

19.2 - A posse coletiva dos nomeados realizar-se-á em sessão solene do Colégio de Procuradores de Justiça do Estado de Mato Grosso, em dia, hora e local previamente estabelecidos.

19.3 - As provas e os documentos constantes dos prontuários dos candidatos são sigilosos, sendo de consulta exclusiva dos membros da Comissão e de seus auxiliares diretos.

19.4 - Todos os atos do concurso serão registrados em ata.

19.5 - Os casos omissos serão resolvidos pela Comissão do Concurso, que poderá rever seus próprios atos de ofício ou por solicitação dos interessados no prazo de 48 (QUARENTA E OITO) horas.

19.5.1 - Ressalvadas as hipóteses previstas na Resolução nº 28/2011, com as alterações aprovadas pela Resolução nº 39/2013, do Conselho Superior do Ministério Público/MT e neste Edital, as decisões da Comissão do Concurso são irrecorríveis.

19.6 - Este Edital entra em vigor na data de sua publicação no Diário Oficial do Estado de Mato Grosso.

Cuiabá/MT, 13 de fevereiro de 2014.

PAULO ROBERTO JORGE DO PRADO

Procurador-Geral de Justiça

Presidente da Comissão do Concurso

ANEXO I

PROGRAMAS DOS GRUPOS TEMÁTICOS PARA O CONCURSO DE INGRESSO NA CARREIRA DO MINISTÉRIO PÚBLICO DO ESTADO DE MATO GROSSO LÍNGUA PORTUGUESA

1. Leitura e interpretação de variados gêneros discursivos. 2. As condições de produção de um texto e as marcas composicionais de gêneros diversos. 3. Linguagem e adequação social: 3.1. Variedades linguísticas e seus determinantes sociais, regionais, históricos e individuais; 3.2. Registros formal e informal da linguagem; 3.3. Uso da norma padrão e adequação da linguagem a diferentes situações de comunicação; 3.4. Oralidade e escrita. 4. Aspectos linguísticos na construção do texto: 4.1. Fonética: prosódia, ortografia; 4.2. Morfologia: formação, classificação e flexão das palavras; 4.3. Sintaxe: períodos compostos, concordâncias verbal e nominal, regências verbal e nominal, colocação pronominal, emprego de nomes, pronomes, conjunções, advérbios, preposições, modos e tempos verbais; 4.4. Semântica: polissemia, paronímia, homonímia, denotação e conotação, figuras de linguagem, hiperonímia, processos de implicação. 5. Textualidade: coesão, coerência. 6. Argumentação. 7. Pontuação.

1. GRUPO TEMÁTICO I

1.1. DIREITO PENAL

1. Matéria Geral: 1.1. Princípios e garantias penais fundamentais. 1.2. Aplicação da lei penal. 1.3. Teorias do crime. Ação e omissão. supralais de justificação. 1.4. Medidas de segurança. 1.5. Imputação e tentativa, desistência voluntária, arrependimento eficaz e crime impossível. 1.6. Imputabilidade penal. Tipos penais. Modalidades. Tipicidade formal e tipicidade conglobante. Erro de tipo e erro de proibição. Erro de execução (*aberratio ictus*) e resultado diverso do pretendido (*aberratio delicti*) e *aberratio causae*. Imputação objetiva. 1.7. Concurso de pessoas. 1.8. Concurso de crimes. 1.9. Culpabilidade e causas de exclusão da culpabilidade. 1.10. Teorias da pena. Sistema de aplicação. Regime de cumprimento. Atenuantes e Agravantes 1.11 Causas extintivas da punibilidade. 1.12. Causas legais e supra legais de exclusão de ilicitude. 1.13. Crimes contra a pessoa. Crimes contra o patrimônio. Crimes contra a paz pública. Crimes contra a honra. Crimes contra a família. Crimes contra a incolumidade pública. Crimes contra a fé pública. Crimes contra a administração pública. Crimes contra a dignidade sexual. 1.14. Crimes contra o meio ambiente. 1.15. Crimes Eleitorais. **2. Matéria de Direito Penal constante dos textos normativos:** 2.1. Código de Trânsito Brasileiro (Lei nº 9.503/97). 2.2. Lavagem de bens (LF nº 9.613/98). 2.3. Crimes de Responsabilidade dos Prefeitos e Vereadores (Decreto LF nº 201/67). 2.4. Estatuto do Desarmamento (LF nº 10.826/03). 256. Crimes contra o idoso (LF nº 10.741/03) 2.6. Crimes resultantes de preconceito de raça ou de cor (LF nº 7.716/89). 2.7. Crimes contra a pessoa portadora de deficiência física (LF nº 7.853/98). 2.8. LF de tortura (LF nº 9.455/97). 2.9. LF de violência doméstica ou familiar contra a mulher (LF 11.340/06). 2.10. LF de Licitações. (LF nº 8.666/93). 2.11. Crimes Ambientais (LF nº 9.605/98). 2.12. LF de Falências e Recuperação de Empresas (LF nº 11.101/05). 2.13. LF de drogas (LF nº 11.343/06). 2.14. Crimes contra a ordem tributária, a ordem econômica e relações de consumo (LF nº 8.137/90). 2.15. Crimes contra o consumidor (LF nº 8.078/90). 2.16. Crimes relativos ao parcelamento do solo urbano (LF nº 6.766/79). 2.17. Crimes contra a criança e o adolescente (LF nº 8.069/90). 2.18 Crimes contra a saúde pública (LF nº 8.080/90, LF nº 9.434/97 e LF nº 9.263/96). 2.19. Crimes hediondos (LF nº 8.072/90, LF nº 8.930/94, LF nº 9.695/98 e LF nº 11.464/07). 2.20. Juizado Especial Criminal (LF nº 9.099/95, LF nº 10.259/01 e LF nº 11.313/06). 2.20. Contravenções Penais (Decreto - lei nº 3.688/41). 2.21. Crime Organizado (Lei nº 9.034/95). 2.22. Abuso de Autoridade (LF nº 4.898/65). 2.23 Código Penal Militar: crimes próprios (Decreto-Lei nº 1.001/69). 2.24. Crimes relativos à interceptação telefônica (LF nº 9.296/96).

1.2. DIREITO PROCESSUAL PENAL

1. Matéria Geral: 1.1. Ação penal. Classificação. Princípios. Condições. A justa causa. Denúncia. Queixa. Aditamento. 1.2. Princípios constitucionais e infraconstitucionais aplicáveis. Jurisdição e competência. 1.3. A lei processual penal no tempo, no espaço e em relação às pessoas. 1.4. Interpretação da Lei Processual Penal. 1.5. Direitos e garantias constitucionais no direito processual penal. 1.6. Persecução criminal extrajudicial: o inquérito policial, o Ministério Público e a polícia judiciária. 1.7. Procedimentos especiais (Tóxicos, imprensa, falência, responsabilidade dos prefeitos, responsabilidade dos funcionários públicos, honra, abuso de autoridade e trânsito). 1.8. Procedimentos comum e especial no código de processo penal e leis extravagantes. Procedimento do júri. 1.9. Auto de prisão em flagrante delito. Prisão, liberdade provisória e medidas cautelares alternativas. 1.10. Prazos processuais. 1.11. Citações e intimações. 1.12. Da prova em geral e em espécie. 1.13. Sentença. Coisa julgada. Nulidades. 1.14. Recursos em geral. Pressupostos recursais. Recursos em espécie. Recursos extraordinário e especial. 1.15. Ações autônomas de impugnação - revisão criminal, *habeas corpus* e mandado de segurança criminal. Correição parcial. 1.16. Questões e processos incidentes. Exceções. 1.17. Extinção da punibilidade. 1.18. Ação civil *ex delicto*. **2. Matéria de Direito Processual Penal constante dos textos normativos:** 2.18. Juizados Especiais Criminais (LF nº 9.099/95, LF nº 10.259/01 e LF nº 11.313/06). 2.19. Procedimentos relativos às interceptações telefônicas (LF nº 9.296/96, LF nº 10.217/01 e LF nº 12.850/13). 2.20. Quebra de sigilo bancário e fiscal (LF Complementar nº 105/01). 2.21. Procedimentos contra as organizações criminosas. 2.22. Execução Penal (LF nº 7.210/84). 2.23. Código de Processo Penal (Decreto-Lei nº 3.689/41). 2.24. Processo Penal Militar (Decreto-Lei nº 1002/69). 2.25. Prisão processual, fiança, liberdade provisória e demais medidas cautelares (LF nº 12.403/11). 2.26. Recuperações judicial e extrajudicial e falência (Decreto - LF nº 7.661/45 e LF nº 11.101/05). 2.27. Código Eleitoral (LF nº 4.737/65). 2.28. Prisão especial (LF nº 4.878/65, LF nº 5.256/67, LF nº 5.350/67 e LF nº 8.906/94). 2.29. Abuso de autoridade (LF nº 4.898/65 e LF nº 5.249/67). 2.30. Responsabilidade de prefeitos e vereadores (Decreto - LF nº 201/67). 2.31. Preconceitos de raça ou de cor (LF nº 7.716/89). 2.32. Prisão temporária (LF nº 7.960/89). 2.33. Procedimentos nos Tribunais (LF nº 8.038/90 e LF nº 8.658/93). 2.34. Estatuto da Criança e do Adolescente (LF nº 8.069/90). 2.35. Crimes hediondos e legislação posterior (LF nº 8.072/90). 2.36. Código de Defesa do Consumidor (LF nº 8.078/90). 2.37. Crimes contra a ordem econômica e Sistema de Estoques de Combustíveis (LF nº 8.176/91). 2.38. Convenção Americana sobre Direitos Humanos (Decreto nº 678/92). 2.39. Organizações criminosas (LF nº 12.850/13). 2.40. Delitos informáticos (LF nº 12.737/12). 2.41. Código de Trânsito Brasileiro (LF nº 9.503/97). 2.42. Crimes de tortura (LF nº 9.455/97). 2.43. Crimes Ambientais (LF nº 9.605/98). 2.44. Lavagem ou ocultação de bens, direitos e

valores (LF nº 9.613/98). 2.45. Proteção da propriedade intelectual de programa de computador (LF nº 9.609/98). 2.46. Proteção a vítimas e testemunhas (LF nº 9.807/99). 2.47. Identificação criminal (LF nº 12.037/09). 2.48. Sigilo das operações financeiras (LF Complementar nº 105/01). 2.49. Estatuto do Idoso (LF nº 10.741/03). 2.50. Registro, posse e comercialização de armas de fogo e munição (LF nº 10.826/03). 2.51. Violência doméstica (LF nº 10.886/04). 2.52. Violência doméstica ou familiar contra a mulher (LF nº 11.340/06). 2.53. Tóxicos (LF nº 11.343/06). 2.54. Súmula Vinculante (LF nº 11.417/07). 2.55. Procedimento investigatório criminal (Resolução CNMP nº 13, de 2 de outubro de 2006). 2.56. Licitações. (LF nº 8.666/93).

2. GRUPO TEMÁTICO II

2.1. DIREITO CIVIL

1. Código Civil: 1.1. Parte Geral, Especial e Disposições Finais e Transitórias (LF nº 10.406/02). **2. Matéria de Direito Civil constante dos textos normativos:** 2.1. Registros Públicos (LF nº 6.015/73). 2.2. Investigação de Paternidade (LF nº 8.560/92). 2.3. Loteamento e Parcelamento do Solo Urbano (LF nº 6.766/79). 2.4. Estatuto da Cidade (LF nº 10.257/01). 2.5. Estatuto do Idoso (LF nº 10.741/03). 2.6. Política Nacional das Pessoas Portadoras de deficiência (LF nº 7.853/89, LF nº 10.048/00 e LF nº 10.098/00). 2.7. Divórcio consensual por via administrativa (LF nº 11.441/07). 2.8. Alimentos gravídicos (LF nº 11.804/08). 2.9. Alienação parental (LF nº 12.318/10). 2.10 Alimentos (LF nº 8.971/94) 2.11. Gratuidade (LF nº 9.265/96). 2.12. União estável (LF nº 9.278/96). 2.13 Registros Públicos (LF nº 9.534/97). 2.14. Recuperação judicial e falência (LF nº 11.101/0). **3. Lei de Introdução às Normas do Direito Brasileiro** (Decreto-Lei nº 4.657/42).

2.3. DIREITO PROCESSUAL CIVIL

1. Matéria Geral: 1.1. Ação: conceito e teorias da ação. 1.2. Sujeitos da relação processual. Litisconsórcio. Intervenção de terceiros: assistência, nomeação à autoria, denunciação da lide e chamamento ao processo. 1.3. Ministério Público no Processo Civil. 1.4. Invalidez processuais. Definição, espécies e regime jurídico. 1.5. Jurisdição Contenciosa e Voluntária. Conceito. Procedimento comum ordinário e procedimentos especiais: conceito e natureza jurídica. Processo Sumário (LF nº 9.245/95). 1.6. A prova: ónus, momento, produção e objeto. 1.7. Sentença: conceito e classificações. 1.8. Recursos: conceito, espécie, regime jurídico e efeitos. 1.9. Coisa julgada: conceito. Limites subjetivos e objetivos. 1.10. Processo de execução. 1.11. Processo cautelar. Tutela cautelar e tutela antecipatória. Eficácia temporal dos proventos cautelares. Ação cautelar inominada. Arresto. Sequestro, busca e apreensão. Asseguração de provas. Alimentos provisionais. Posse em nome do nascituro. Medidas provisionais do Direito de Família. 1.12. Ações de Usucapião. 1.13. Interdição. **2. Matéria de Direito Processual Civil constante de textos normativos:** 2.1. Código de Processo Civil (LF nº 5.869/73). 2.2. Ação civil pública (LF nº 7.347/85). 2.3. Estatuto da criança e do adolescente (LF nº 8.069/90) 2.4. Defesa do Consumidor (LF nº 8.078/90). 2.5. Improbidade Administrativa (LF nº 8.429/92 e LF nº 12.846/13). 2.6. Estatuto da Cidade (LF nº 10.257/01) 2.7. Estatuto do Idoso (LF nº 10.741/03). 2.8. Repercussão geral e controvérsia no STF (LF nº 11.418/06). 2.9. Informatização do processo judicial (LF nº 11.419/06). 2.10. Ação de alimentos (LF nº 5478/68). 2.11. Ação de mandado de segurança individual e coletivo (LF nº 12.02/09). 2.12. Ação Popular (LF nº 4.717/65). 2.13 Habeas Data (LF nº 9.507/97) e Mandado de Injunção. 2.14. Dissolução da sociedade conjugal (LF nº 6.515/77). 2.15. Registros Públicos (LF nº 6.015/73). 2.16. Loteamento e Parcelamento do Solo Urbano (LF nº 6.766/79). 2.17. Gratuidade (LF nº 9.265/96). 2.18. União estável (LF nº 9.278/96). 2.19. Súmula Vinculante (LF nº 11.417/06). 2.20. Juizados Especiais Estaduais (LF nº 9.099/95). 2.21. Investigação de paternidade (LF nº 8.560/92). 2.22. Recursos dos Tribunais Superiores (LF nº 8.038/90).

3. GRUPO TEMÁTICO III

3.1. DIREITO CONSTITUCIONAL

1. Constituição e constitucionalismo: conceitos. 2. Poder constituinte: originário, derivado e decorrente. Limitações ao poder de reforma constitucional. 3. Interpretação e aplicabilidade da norma constitucional. 4. Princípios fundamentais na Constituição da República Federativa do Brasil. 5. Fiscalização da constitucionalidade das leis: o controle difuso e o concentrado. 6. Ações diretas de inconstitucionalidade e Ação declaratória de constitucionalidade. 7. Arguição de descumprimento de preceito fundamental (LF nº 9.882/99). 8. A União, os Estados Federados, os Municípios e o Distrito Federal. 9. Constituição da República Federativa do Brasil. 9.1. Direitos e deveres constitucionais individuais e coletivos. 9.2. Dos instrumentos de garantia dos direitos constitucionais. 9.3. Dos direitos sociais. 9.4. Da nacionalidade e da cidadania. 9.5. Dos direitos políticos. 9.6. Distribuição das competências: privativas, comuns e concorrentes. 9.7. Da intervenção. 9.8. Da administração pública. 9.9. Organização dos Poderes: Poder Legislativo, Poder Executivo e Poder Judiciário. 9.10. As funções essenciais à Justiça: Ministério Público, Advocacia e Defensoria Pública. 9.11. A Defesa do Estado e Instituições Democráticas: Estado de defesa e Estado de Sítio. 9.12. Da Segurança Pública. 9.13. Da tributação e do orçamento. 9.14. Da Ordem Econômica e Financeira. 9.15. Da Ordem Social: seguridade, saúde, previdência e assistência social - educação e cultura. 9.16. Do Meio Ambiente. 9.17. Da família, da criança, do adolescente e do idoso. 10. Atos das Disposições Constitucionais Transitórias. 11. Constituição do Estado de Mato Grosso: organização dos poderes. 12. O processo de julgamento das ADIns e ADCs perante o STF (LF nº 9.868/99).

3.2. DIREITOS HUMANOS

1. Conceito de Direitos Humanos. Direitos sociais e sua efetivação. Normas constitucionais programáticas e princípios constitucionais vinculantes. 2. Política Nacional de Direitos Humanos. Conselho de Defesa dos Direitos da Pessoa Humana - CDDPH. 3. Instrumentos internacionais de proteção aos Direitos Humanos. 4. O Ministério Público na defesa dos direitos humanos. 5. Noções do sistema internacional de organismos de promoção e proteção de direitos humanos. Sistema interamericano. 6. Tratados, Convenções, Pactos Internacionais e o Brasil na Defesa de Direitos Humanos. 7. Convenção sobre os Direitos da Criança da Organização das Nações Unidas (Decreto Legislativo nº 28/90). 8. Convenção sobre os Direitos das Pessoas com Deficiência e de seu Protocolo Facultativo (Decreto Legislativo nº 186/08).

3.3. DIREITO ELEITORAL

1. Código Eleitoral (LF nº 4.737/1965). 2. Matérias de Direito Eleitoral dos seguintes textos normativos: 2.1. Inelegibilidade (LF Complementar nº 64/90 e LF Complementar nº 135/10). 2.2. Normas eleitorais (LF nº 9.504/97). 2.3. Propaganda, financiamento e prestação de contas eleitorais (LF nº 11.300/06). 2.4. Alterações eleitorais (LF nº 12.034/09). 3. Os órgãos da justiça eleitoral brasileira. 4. Partidos políticos e filiação partidária. 5. Processo eleitoral: ação de impugnação de mandato eletivo, Investigação judicial eleitoral e recursos.

3.4. DIREITO ADMINISTRATIVO

1. Princípios fundamentais da Administração Pública. 2. Poderes da Administração. 3. Atos administrativos. 4. Processo e Procedimento Administrativo. 5. Licitações. 6. Contratos administrativos. 7. Contratos de gestão, termos de parcerias, parcerias público-privadas e consórcios públicos. 8. Serviços Públicos - Regime jurídico das concessões e permissões do serviço público. 9. Agentes Públicos. 10. Controle dos atos administrativos. 11. Responsabilidade Civil da Administração Responsabilidade objetiva. Direito de regresso. 12. Bens públicos. conceito e classificação. 13. Restrições do Estado sobre a propriedade privada: Tombamento, servidões administrativas e desapropriação. 14. Improbidade administrativa. Conceito. Sujeito. Princípios. Indisponibilidade dos bens. Atos de enriquecimento ilícito. Atos de prejuízo ao erário. Atos contra os princípios. Penalidades. Procedimento e prescrição. Legitimidade ativa. 15. Figuras da administração indireta: Autarquias, fundações públicas. Empresas públicas e de economia mista. Agências executivas e reguladoras. Consórcio público. Contratos de gestão entre a administração direta, as organizações sociais e as organizações da sociedade civil de interesse público. 16. Discricionariedade administrativa e controle judicial. 17. Prescrição e decadência. 18. Responsabilização administrativa e civil de pessoas jurídicas pela prática de atos contra a administração pública, nacional ou estrangeira. 19. Lei de acesso à informação.

3.5. DIREITO FINANCEIRO E TRIBUTÁRIO

1. Direito Tributário: 1.1 Conceito e objeto: autonomia e relações com outros ramos do direito. 1.2. Tributos: conceito: espécies, e classificações. 1.3. Capacidade tributária e domicílio tributário. 1.4. Legislação tributária: conteúdo, vigência, aplicação, interpretação e integração. 1.5. Sistema Tributário Nacional: conceito, competências tributárias e suas limitações. 1.6. Responsabilidade tributária: dos sucessores, de terceiros e por infrações. 1.7. Obrigação tributária. Fato Gerador da Obrigação Tributária: conceito e tipicidade. Espécies 1.8. Sujeito Ativo: conceito. Sujeito Passivo: conceito, espécies e modalidades de responsabilidade 1.9. Causas Suspensivas da Exigibilidade do Crédito Tributário: conceito de suspensão e hipóteses. 1.10. Causas de Exclusão e de Extinção do Crédito Tributário: conceitos e hipóteses. 1.11. Garantias e Privilégios do Crédito Tributário: conceito de garantia e de privilégio, regras aplicáveis. 1.12. Unicidade e isenção. **2. Direito Financeiro:** 2.1. Conceito e objeto. 2.2. Orçamento: conceito e proposta orçamentária 2.2. Exercício financeiro. 2.3. Fiscalização e controle da execução orçamentária e financeira. O Tribunal de Contas no Brasil e suas atribuições. 2.4. LF de Orçamento (LF nº 4.320/64). 2.5. Responsabilidade Fiscal (LF Complementar nº 101/2000).

4. GRUPO TEMÁTICO IV

4.1. DIREITOS DIFUSOS E COLETIVOS: Direitos Ambiental e Urbanístico, Sanitário, do Consumidor, da Criança e do Adolescente e do Idoso.

1. Matéria Geral: 1.1. Tutela constitucional dos direitos ou interesses difusos, coletivos e individuais homogêneos. 1.2. Conceituação e características dos direitos ou interesses coletivos. 1.3. Direito processual coletivo, conceito, princípios e institutos fundamentais. 1.4. Ações coletivas como garantias constitucionais. Espécies de ações coletivas. 1.5. Legitimação ativa e passiva. Litisconsórcio e assistência. 1.6. Interesse de agir. 1.7. Desconsideração da pessoa jurídica. 1.8. Ministério Público no direito processual coletivo. 1.9. Coisa julgada coletiva. 1.10. Liquidação da sentença coletiva. 1.11. Execução de sentença coletiva. 1.12. Execução e fundo para reconstituição dos bens lesados. 1.13. Prazos e decadências. **2. Direito Ambiental:** 2.1. Conceitos: meio ambiente, degradação da qualidade ambiental, poluição, poluidor, recursos naturais e dano ambiental. 2.2. Princípios de Direito Ambiental: prevenção e precaução, poluidor e usuário. 2.3. Desenvolvimento sustentável. 2.4. Política Nacional do Meio Ambiente. 2.5. Sistema Nacional do Meio Ambiente. 2.6. Instrumentos da Política Nacional do Meio Ambiente: Licenciamento Ambiental e Zoneamento Ambiental. 2.7. Estudo e relatório de impacto ambiental. 2.8. Código Florestal (LF nº 4.771/65). 2.9. Da responsabilidade civil do poluidor degradador. Da responsabilidade civil do Estado e da responsabilidade civil do profissional contratado. 2.10. Responsabilidade por dano ao meio ambiente. 2.11. Sistema nacional de unidades de Conservação da natureza (LF nº 9.985/00). 2.12. Política nacional dos recursos hídricos (LF nº 9.433/97). 2.13. Biossegurança (LF nº 11.105/05). 2.14. Competência em matéria ambiental. 2.15. Política Nacional de Resíduos Sólidos (LF nº 12.305/10). 2.16. Diretrizes Nacionais para o Saneamento Básico (LF nº 11.445/07) **3. Direito Urbanístico:** 3.1. Estatuto da Cidade (LF nº 10.257/01). 3.2. Parcelamento do solo urbano (LF nº 6.766/79). 3.3. Estudo e relatório de impacto de vizinhança. 3.4 Regularização fundiária de assentamentos informais urbanos (LF nº 11.977/09). 3.5 Princípios do Direito Urbanístico. 3.6 Política Nacional de Mobilidade Urbana (LF nº 12.58712). 3.7. Competência em matéria urbanística. 3.8. Licenciamento em matéria urbanística. 3.9. Instrumentos de Política Urbana. 3.10. Proteção do patrimônio histórico, artístico e cultural. **4. Direito Sanitário:** 4.1. Direito Sanitário – proteção à saúde na ordem constitucional brasileira. 4.2. O Sistema Único de Saúde (LF nº 8.080/90, LF nº 8.142/90 e Decreto nº 7.508/11). Princípios e atribuições administrativas da União, dos Estados e dos Municípios na garantia do direito à saúde. Condições, critérios e fatores determinantes na organização e planejamento de um Sistema de Saúde. 4.3. Plano e Fundo de Saúde. 4.4. Política de Saúde Mental no Brasil, reforma psiquiátrica, serviços substitutivos ao hospital Psiquiátrico e o papel do Ministério Público. 4.5. O Sistema de Vigilância Sanitária. Importância do serviço de vigilância e os instrumentos para efetividade das ações de vigilância e proteção da saúde. 4.6. O Controle Social: Conselhos de Saúde, Resolução nº 333/03 do Conselho Nacional de Saúde. Atribuições e responsabilidades dos Conselhos de Saúde. 4.7. Assistência Farmacêutica, protocolos clínicos, assistência terapêutica e incorporação de tecnologia em saúde. 4.8. Consórcio intermunicipal de saúde, as cooperativas, entidades filantrópicas, organizações da sociedade civil de interesse público (OSCIPIs) e organizações sociais. 4.9. Responsabilidade administrativa, civil e penal dos profissionais e serviços de saúde. 4.10. Planos e Seguros Privados de Assistência à Saúde (LF nº 9.656/98). 4.11. Pessoas Portadoras de Transtornos Mentais (LF nº 10.216/2001 e LF nº 10.708/03). **5. Direito do Consumidor:** 5.1. Código de Defesa do Consumidor (LF nº 8.078/90). 5.2. Relação jurídica de consumo: sujeito, consumidor e fornecedor. 5.3. Objeto da relação de consumo: produtos, serviços e serviços públicos. 5.4. Princípios aplicáveis à relação jurídica de consumo: vulnerabilidade do consumidor, hipossuficiência do consumidor, boa-fé, informação, segurança e *In dubio pro consumidor*. 5.5. Teoria da Qualidade. Tipos de periculosidade. Deveres do fornecedor. 5.6. O fato do produto ou do serviço: Responsabilidade civil pelos acidentes de consumo: causas de exclusão da responsabilidade, caso fortuito e força maior, subsidiariedade - Hipóteses de responsabilidade solidária e subsidiária do comerciante Dever de indenizar independente de vínculo contratual - Responsabilidade e culpa do profissional liberal. 5.7. Vícios dos produtos e serviços: Incidentes de consumo - Obrigações do fornecedor de produtos ou serviços com vícios - Distinção entre incidentes e acidentes de consumo. 5.8. Práticas comerciais: Oferta - publicidade - práticas abusivas - cadastro de consumidores e fornecedores. 5.9. Proteção contratual: evolução da teoria contratual - conhecimento prévio das cláusulas - Interpretação de cláusulas dúbias - pré-contratos - Direito de arrependimento. 5.10. Cláusulas contratuais abusivas: Revisão das cláusulas abusivas. 5.11. Outorga de crédito e concessão de financiamento. **6. Direito da Criança e do Adolescente:** 6.1. O Estatuto da Criança e do Adolescente e os direitos fundamentais. 6.2. Família natural e substituta. Guarda - Tutela - Adoção. 6.3. Política de atendimento. Linhas de ação e política de atendimento. Políticas sociais básicas - Políticas e programas de assistência social - Serviços de prevenção e atendimento - Proteção jurídica e social. 6.4. Municipalização do atendimento - Conselhos dos Direitos da Criança e do Adolescente - Conselho Tutelar. 6.5. Medidas de proteção. Aplicação. Medidas específicas. Medidas aos pais ou responsáveis. 6.6. Prática de ato infracional. Conceito de ato infracional. Inimputabilidade penal. Direitos individuais. Garantias processuais. Medidas socioeducativas. Remissão. 6.7. Procedimentos. Perda e suspensão do poder familiar. Destituição da tutela. Colocação em família substituta. Aparentação de ato infracional atribuído a adolescente. 6.8. Infrações Administrativas. 6.9. Estatuto da Criança e Adolescente (LF nº 8.069/90). 6.10. Conselho Nacional dos Direitos da Criança e do Adolescente (CANANDA) - LF nº 8.242/91 e Decreto nº 5.089/04. **7. Direito do Idoso:** 7.1. Política Nacional do Idoso (LF nº 10.741/03 e LF nº 8.842/94) **8. Direito da Pessoa com Deficiência:** 8.1. Apoio às Pessoas Portadoras de Deficiências (LF nº 7.853/89, LF nº 10.048/00 e LF nº 10.098/00).

4.2. MINISTÉRIO PÚBLICO: teorias e legislação

1. Ministério Público: da conformação legal à transformação social. 2. Agente do Estado. 3. Função política. 4. Instrumentos institucionais, extrajudiciais e judiciais na proteção e defesa dos direitos e garantias individuais e coletivas fundamentais. 5. O Inquérito Civil Público e a defesa dos direitos fundamentais. 4. Organização Nacional do Ministério Público (LF nº 8.625/93). 5. Organização do Ministério Público da União (LF nº Complementar nº 75/93). 6. Organização e Estatuto do Ministério Público de Mato Grosso (Lei Complementar Estadual nº 416, de 22 de dezembro de 2010). 7. Resoluções do Conselho Nacional do Ministério Público (CNMP).

ANEXO II CRONOGRAMA BÁSICO - PREVISÃO

Etapa - Atividade	Data
Inscrições preliminares	De 17 de fevereiro a 19 de março de 2014
Pagamento da taxa de inscrição	Até 20 de março de 2014
Solicitação de isenção do pagamento da taxa de inscrição	De 17 a 26 de fevereiro de 2014

Entrega da documentação referente à isenção	Até 27 de fevereiro de 2014
Divulgação das solicitações de isenção deferidas/indeferidas	10 de março de 2014
Recurso contra indeferimento de isenção	11 e 12 de março de 2014
Divulgação do resultado do julgamento dos recursos contra indeferimento de isenção	14 de março de 2014
Pagamento da taxa de inscrição de candidatos com solicitação de isenção e com recursos indeferidos	De 10 a 20 de março de 2014
Entrega dos documentos constantes no subitem 6.2, para candidato na condição de pessoa com deficiência	Até 21 de março de 2014
Divulgação das inscrições preliminares deferidas/indeferidas	26 de março de 2014
Recurso contra indeferimento de inscrição preliminar	27 e 28 março de 2014
Divulgação do resultado do julgamento dos recursos contra indeferimento de inscrição preliminar	03 de abril de 2014
Representação, por qualquer pessoa, ao Procurador-Geral de Justiça contra pedido de inscrição de candidato (item 7.4 deste Edital)	De 04 a 14 de abril de 2014
Divulgação da relação dos candidatos admitidos no processo seletivo preambular objetivo com indicação do dia, hora e local da realização da prova preambular objetiva	24 de abril de 2014
Prova preambular objetiva	04 de maio de 2014
Divulgação do gabarito preliminar da prova preambular objetiva	04 de maio de 2014
Recurso contra gabarito, conteúdo ou formulação de questão da prova preambular objetiva	De 05 a 09 de maio de 2014
Divulgação do resultado do julgamento dos recursos contra gabarito, formulação ou conteúdo de questão da prova preambular objetiva	26 de maio de 2014
Divulgação da pontuação de cada candidato na prova preambular objetiva	30 de maio de 2014
Recurso contra pontuação na prova preambular objetiva	De 02 a 06 de junho de 2014
Divulgação do resultado do julgamento dos recursos contra pontuação na prova preambular objetiva	10 de junho de 2014
Divulgação da relação dos candidatos admitidos para as provas discursivas, com indicação do dia, hora e local de realização	16 de junho de 2014
Provas discursivas	25 e 27 de julho de 2014
Divulgação da pontuação dos candidatos nas provas discursivas	22 de agosto de 2014
Recurso contra formulação ou conteúdo de questão as provas discursivas ou contra pontuação nessas provas	De 25 a 29 de agosto de 2014
Divulgação do resultado do julgamento dos recursos referidos no item anterior	15 de setembro de 2014
Divulgação do resultado das provas discursivas	15 de setembro de 2014
Divulgação da relação dos candidatos admitidos para o exame psicotécnico, com indicação do dia, hora e local de realização	15 de setembro de 2014
Exame psicotécnico	26 e 27 de setembro de 2014
Inscrição definitiva	De 29 setembro a 13 de outubro de 2014
Divulgação das inscrições definitivas deferidas/indeferidas	29 de outubro de 2014
Recurso contra indeferimento de inscrição definitiva	30 e 31 de outubro de 2014
Divulgação do resultado do julgamento dos recursos contra indeferimento de inscrição definitiva	12 de novembro de 2014
Divulgação da relação dos candidatos admitidos para a prova oral, com indicação do dia, hora e local de realização	12 de novembro de 2014
Prova oral	Data a ser divulgada na convocação

Observação: O cronograma relativo aos eventos posteriores à prova oral será divulgado quando da convocação da mesma.

PORTARIA Nº 046/2014-PGJ

O PROCURADOR-GERAL DE JUSTIÇA, no uso de suas atribuições legais e com fundamento no artigo 16, da Lei Complementar nº 416/2010 (Lei Orgânica e Estatuto do Ministério Público de Mato Grosso).

RESOLVE:

Art. 1º Retificar, em parte, a Portaria nº 485/2013-PGJ, que estabeleceu a **Escala de Plantão Unificado** dos Servidores do Ministério Público do Estado de Mato Grosso, lotados nas Promotorias de Justiça da Comarca de **Cuiabá**, conforme **anexo I** a seguir, **para considerar** a seguinte alteração:

ONDE SE LÊ:

ANEXO I

CARGO: Técnico Administrativo

DATA	NOME
02 e 03/08/2014	MIGUELINA DE SOUZA

LEIA-SE:

ANEXO I

CARGO: Técnico Administrativo

DATA	NOME
02 e 03/08/2014	LUCAS HERRERO ARAUJO FERNANDES

Art. 2º Permanecem inalterados os demais termos da Portaria nº 485/2013-PGJ, acima mencionada.

Registrada. Publicada. Cumpra-se.
Cuiabá, 10 de fevereiro de 2014.

Paulo Roberto Jorge do Prado
Procurador-Geral de Justiça

PORTARIA Nº 055/2014-PGJ

O PROCURADOR-GERAL DE JUSTIÇA, no uso de suas atribuições legais e tendo em vista o que consta da CI Nº 015/2014-GSI,

RESOLVE:

Art. 1º Revogar, em parte, as Portarias nºs.: 169/2010-PGJ e 363/2010-PGJ, no que se refere a designação do MAJ PM RIVADÁVIA BORGES NETO para exercer a **Subchefia do Gabinete de Segurança Institucional** do Ministério Público do Estado de Mato Grosso, a partir de **11.02.2014**.

Art. 2º Esta Portaria entra em vigor na data de sua publicação.
Cuiabá, 12 de fevereiro de 2014.

Paulo Roberto Jorge do Prado
Procurador-Geral de Justiça

PORTARIA Nº 056/2014-PGJ

O PROCURADOR-GERAL DE JUSTIÇA ADJUNTO, no uso de suas atribuições legais,

RESOLVE:

Conceder ao Dr. **WAGNER CEZAR FACHONE**, Promotor de Justiça, 90 (noventa) dias de **licença-prêmio** por assiduidade, bem como a **conversão em espécie**,

referentes ao quinquênio de **31.01.2009** a **30.01.2014**, nos termos do artigo 143, inciso IX, c/c artigo 166 da Lei Complementar Estadual nº 416, de 22 de dezembro 2010, que serão pagos de acordo com a disponibilidade orçamentária da Instituição, conforme processo nº 000437-001/2014.

Registrada. Publicada. Cumpra-se.
Cuiabá, 12 de fevereiro de 2014.

Hélio Fredolino Faust
Procurador-Geral de Justiça Adjunto
PORTARIA Nº 057/2014-PGJ

O PROCURADOR-GERAL DE JUSTIÇA ADJUNTO, no uso de

suas atribuições legais,

RESOLVE:

Conceder ao Dr. **JOSÉ RICARDO COSTA MATTOSO**, Promotor de Justiça, 90 (noventa) dias de **licença-prêmio** por assiduidade, bem como a **conversão em espécie**, referentes ao quinquênio de **01.02.2009** a **31.01.2014**, nos termos do artigo 143, inciso IX, c/c artigo 166 da Lei Complementar Estadual nº 416, de 22 de dezembro 2010, que serão pagos de acordo com a disponibilidade orçamentária da Instituição, conforme processo nº 000503-001/2014.

Registrada. Publicada. Cumpra-se.
Cuiabá, 12 de fevereiro de 2014.

Hélio Fredolino Faust
Procurador-Geral de Justiça Adjunto
PORTARIA Nº 058/2014-PGJ

O PROCURADOR-GERAL DE JUSTIÇA ADJUNTO, no uso de

suas atribuições legais,

RESOLVE:

Conceder ao Dr. **LUCIANO FREIRA DE OLIVEIRA**, Promotor de Justiça, 90 (noventa) dias de **licença-prêmio** por assiduidade, bem como a **conversão em espécie**, referentes ao quinquênio de **01.02.2009** a **31.01.2014**, nos termos do artigo 143, inciso IX, c/c artigo 166 da Lei Complementar Estadual nº 416, de 22 de dezembro 2010, que serão pagos de acordo com a disponibilidade orçamentária da Instituição, conforme processo nº 000621-001/2014.

Registrada. Publicada. Cumpra-se.
Cuiabá, 12 de fevereiro de 2014.

Hélio Fredolino Faust
Procurador-Geral de Justiça Adjunto
PORTARIA Nº 059/2014-PGJ

O PROCURADOR-GERAL DE JUSTIÇA ADJUNTO, no uso de

suas atribuições legais,

RESOLVE:

Conceder à Drª **LUCIANA ROCHA ABRÃO DAVID**, Promotora de Justiça, 90 (noventa) dias de **licença-prêmio** por assiduidade, bem como a **conversão em espécie**, referentes ao quinquênio de **01.02.2009** a **31.01.2014**, nos termos do artigo 143, inciso IX, c/c artigo 166 da Lei Complementar Estadual nº 416, de 22 de dezembro 2010, que serão pagos de acordo com a disponibilidade orçamentária da Instituição, conforme processo nº 000611-001/2014.

Registrada. Publicada. Cumpra-se.
Cuiabá, 12 de fevereiro de 2014.

Hélio Fredolino Faust
Procurador-Geral de Justiça Adjunto
PORTARIA Nº 060/2014-PGJ

O PROCURADOR-GERAL DE JUSTIÇA, no uso de suas atribuições le-

gais,

RESOLVE:

Art. 1º Designar o Cap. PM **JOSÉ CESÁRIO DE CARVALHO**, para exercer a função de Subchefe do Gabinete de Segurança Institucional do Ministério Público do Estado de Mato Grosso, com efeitos a partir de **11.02.2014**.

Art. 2º Revogar-se as disposições em contrário, em especial as Portarias nºs.: 476/2013-PGJ e 528/2013-PGJ.

Cuiabá, 12 de fevereiro de 2014.

Paulo Roberto Jorge do Prado
Procurador-Geral de Justiça

PORTARIA Nº 045/2014-DG

A DIRETORA-GERAL DA PROCURADORIA-GERAL DE

JUSTIÇA, no uso de suas atribuições legais,

RESOLVE:

Conceder à servidora **ANA CRISTINA SILVA GOMES PINTO MENDES MORAGAS**, gerente de comunicação institucional, 30 (trinta) dias de **férias regulamentares**, referente ao exercício de 2013/2014, para serem usufruídos a partir do dia **22.04.2014**, conforme Processo nº 000481-001/2014.

Conceder à servidora **ANDRÉIA ROZIN MEDEIROS**, assessora de comunicação social, 30 (trinta) dias de **férias regulamentares**, referente ao exercício de 2013/2014, sendo 15 (quinze) dias **convertidos em abono pecuniário** e o gozo de 15 (quinze) dias a partir do dia **02.04.2014**, conforme Processo nº 000483-001/2014.

Conceder ao servidor **ARMANDO JOSÉ CARNEIRO**, assistente ministerial, 30 (trinta) dias de **férias regulamentares**, referente ao exercício de 2013/2014, sendo 15 (quinze) dias **convertidos em abono pecuniário** e o gozo de 15 (quinze) dias a partir do dia **14.02.2014**, conforme Processo nº 000165-001/2014.

Conceder ao servidor **DORIVAL FERREIRA DA SILVA**, técnico administrativo, 30 (trinta) dias de **férias regulamentares**, referente ao exercício de 2012/2013, sendo 10 (dez) dias **convertidos em abono pecuniário** e o gozo de 20 (vinte) dias, da seguinte maneira: 10 (dez) dias a partir do dia **22.04.2014** e 10 (dez) dias a partir do dia **13.10.2014**, conforme Processo nº 000465-001/2014.

Conceder ao servidor **EMERSON MENDES DA SILVA**, auxiliar motorista, 30 (trinta) dias de **férias regulamentares**, referente ao exercício de 2013/2014, sendo 15 (quinze) dias **convertidos em abono pecuniário** e o gozo de 15 (quinze) dias a partir do dia **05.03.2014**, conforme Processo nº 000449-001/2014.

Conceder à servidora **JUSSANIA ANSELMO DE OLIVEIRA**, assistente ministerial, 30 (trinta) dias de **férias regulamentares**, referente ao exercício de 2012/2013, sendo 15 (quinze) dias **convertidos em abono pecuniário** e o gozo de 15 (quinze) dias a partir do dia **03.04.2014**, conforme Processo nº 000452-001/2014.

Conceder à servidora **LETÍCIA CORRÊA DE CARVALHO**, técnico administrativo, 30 (trinta) dias de **férias regulamentares**, referente ao exercício de 2013/2014, para serem usufruídos a partir do dia **01.04.2014**, conforme Processo nº 000421-001/2014.

Conceder à servidora **LETÍCIA RODRIGUES MASSON TONELLO**, assistente ministerial, 30 (trinta) dias de **férias regulamentares**, referente ao exercício de 2013/2014, para serem usufruídos da seguinte maneira: 15 (quinze) dias a partir do dia **03.04.2014** e 15 (quinze) dias a partir do dia **01.09.2014**, conforme Processo nº 000431-001/2014.

Conceder ao servidor **MARLEY PEREIRA MESQUITA**, auxiliar motorista, 30 (trinta) dias de **férias regulamentares**, referente ao exercício de 2013/2014, para serem usufruídos da seguinte maneira: 15 (quinze) dias a partir do dia **12.05.2014** e 15 (quinze) dias a partir do dia **05.12.2014**, conforme Processo nº 000450-001/2014.

Retificar, em parte, a Portaria nº 307/2013-DG, que concedeu à servidora **ROSIMAR CAETANO MARINO MORETTI**, assistente ministerial, 10 (dez) dias de **férias regulamentares**, remanescentes do exercício de 2012/2013, a partir do dia **05.03.2014**, para que **seja considerado** o gozo das férias acima mencionada, com efeitos a partir do dia **12.05.2014**, conforme Processo nº 004784-001/2013.

Conceder à servidora **ANA PAULA LINS SOARES**, técnico administrativo, 14 (quatorze) dias de **Licença para tratamento de saúde**, conforme Atestado Médico, nos termos do artigo 230 da Lei Complementar nº 04/90, alterado pela Lei Complementar 12/92 e regulamentado pelo artigo 1º do Ato Administrativo nº 118/2011-PGJ, com efeitos **retroativos a 14.01.2014**, conforme Processo nº 000524-001/2014.

Conceder à servidora **DENISE MOREIRA DA COSTA**, técnico administrativo, 04 (quatro) dias de **Licença para tratamento de saúde**, conforme Atestado Médico, nos termos do artigo 230 da Lei Complementar nº 04/90, alterado pela Lei Complementar 12/92 e regulamentado pelo artigo 1º do Ato Administrativo nº 118/2011-PGJ, da seguinte maneira: 02 (dois) dias com efeitos **retroativos a 12.11.2013** e 02 (dois) dias com efeitos **retroativos a 21.11.2013**, conforme Processo nº 000534-001/2014.

Conceder à servidora **GIRLANE GOMES DA SILVA**, auxiliar de agente administrativo, 10 (dez) dias de **Licença para tratamento de saúde**, conforme Atestado Médico, nos termos do artigo 230 da Lei Complementar nº 04/90, alterado pela Lei Complementar 12/92 e regulamentado pelo artigo 1º do Ato Administrativo nº 118/2011-PGJ, com efeitos **retroativos a 19.01.2014**, conforme Processo nº 000510-001/2014.

Conceder ao servidor **HEBER ROGÉRIO PINTO**, técnico administrativo, 60 (sessenta) dias de **Licença para tratamento de saúde em prorrogação**, conforme Atestado Médico e Laudo Pericial - SAD-MT, nos termos do art. 230, da Lei Complementar 04/90, alterado pela Lei Complementar nº 12/92 e regulamentado pelo art. 2º do Ato Administrativo nº 118/2011-PGJ, com efeitos **no período de 24.01.2014 a 24.03.2014**, conforme Processo nº 008200-001/2012.

Conceder ao servidor **EVERTON DE FREITAS**, assistente ministerial, 08 (oito) dias consecutivos de afastamento, **em razão do falecimento de pessoa da família**, conforme Certidão de Óbito, nos termos do artigo 124, inciso III, alínea "b", da Lei Complementar nº

04/90, com efeitos **retroativos a 23.01.2014**, conforme Processo nº 000532-001/2014.

Conceder ao servidor **ALEX MAGALHÃES DIAS**, gerente de suporte técnico, 05 (cinco) dias consecutivos de **Licença Paternidade**, conforme Certidão de Nascimento, com base no artigo 7º, inciso XIX, da Constituição Federal e artigo 236 da Lei Complementar 04/90, com efeitos **retroativos a 27.01.2014**, conforme Processo nº 000499-001/2014.

Registrada. Publicada. Cumpra-se.
Cuiabá, 12 de fevereiro de 2014.

Cláudia Di Glácimo Mariano
Diretora-Geral

PORTARIA Nº 046/2014-DG

A DIRETORA-GERAL DA PROCURADORIA GERAL DE JUSTIÇA, no

uso de suas atribuições legais,

RESOLVE:

Art. 1º Designar a servidora **JACKELINE ARANHA PEDROSO**

RODOVALHO, matrícula nº 6330, lotada no Departamento de Gestão de Pessoas, para responder pela gestão, acompanhamento e fiscalização da Ata de Registro de Preços nº 009/2014, abaixo especificada:

Ata de Registro de Preços nº: 009/2014

Contratada: EMLACA SERVIÇO DE COMUNICAÇÃO VISUAL LTDA.

CNPJ: 17.786.657/0001-29.

Art. 2º Em caso de ausência do designado por motivo de férias, licença, etc, responde pela gestão o substituído pelo período em que se der a substituição.

Art. 3º Esta Portaria entra em vigor na data de sua assinatura.

Registrada. Publicada. Cumpra-se.
Cuiabá – MT, 12 de fevereiro de 2014.

Cláudia Di Glácimo Mariano
Diretora-Geral

DEFENSORIA PÚBLICA

PORTARIA Nº 038/2014-DPG

O DEFENSOR PÚBLICO-GERAL DO ESTADO DE MATO GROSSO,

usando da atribuição que lhe é conferida pelo artigo 11, XV e 147, ambos da Lei Complementar Estadual nº 146, de 29 de dezembro de 2003,

CONSIDERANDO a solicitação da Presidente da Comissão Processante e Corregedora-Geral da Defensoria Pública, para prorrogação de prazo no Procedimento Administrativo Disciplinar nº 02/2013, acatada por esta Defensoria Pública-Geral;

RESOLVE:

I – Prorrogar, por 120 (cento e vinte) dias, o prazo para conclusão do respectivo processo administrativo disciplinar, a contar de 04 (quatro) de dezembro de 2013.

II – Publique-se e cumpra-se.

Cuiabá, 13 de fevereiro de 2014.

(ORIGINAL ASSINADO)
DJALMA SABO MENDES JUNIOR
Defensor Público-Geral do Estado

Decisões da 1ª Reunião (ordinária) do Conselho Superior da Defensoria Pública do Estado de Mato Grosso

Julgados no dia 07.02.2014.

Procedimento nº: **574367-2013**. Interessado: Conselho Superior. Assunto: Edital nº.13-2013-DPG-Remoção voluntária 1ª Defensoria - 1ª Vara Especializada em Família e Sucessões da Capital/MT - Núcleo Cível de Cuiabá/MT, pelo Critério Antiquidade. **Decisão:** "O Defensor Público-Geral Djalma Sabo Mendes Júnior **proclama removida com fundamento no artigo 11, XXVIII, da LCE nº 146/2003, Defensora Pública Ruth Sandra de Oliveira Brito Rodrigues para 1ª Vara Especializada em Família e Sucessões da Capital/MT** pelo critério de Antiquidade".

Procedimento nº **611867-2013**. Interessado: Conselho Superior. Assunto: Remoção Voluntária – 3ª Defensoria - Núcleo de Tangará da Serra/MT, Edital nº. 14-2013. O Conselho considerou em votação plurinomial, em que constaram os nomes dos Defensores Públicos inscritos, foi obtido o seguinte resultado: **Maicon Alan Fraga Vendruscolo quatro votos, Emília Maria Bertini Bueno cinco votos e Marco Aurélio Saquetti um voto. Decisão:** "O Defensor Público-Geral proclama **removida com fundamento no artigo 11, XXVIII, da LCE nº 146/2003, pelo critério merecimento a Defensora Pública EMÍLIA MARIA BERTINI para a 3ª Defensoria do Núcleo Cível de Tangará da Serra/MT**".

Procedimento nº. 698175-2013. Interessado: Conselho Superior. Assunto: Candidatos à Remoção Voluntária pelo critério de Antiquidade, conforme edital nº 15/2013/DPG – **preenchimento da 2ª Defensoria do Núcleo de Sorriso - 3º e 4º Varas Cíveis**. Fora constatado, pelo Conselho Superior, o preenchimento, pelos requerentes, dos requisitos previstos no artigo 57, §1º, c/c art. 60 da Lei Complementar Estadual nº 146, e pelo artigo 44, última parte, do Regimento Interno do Conselho Superior. Considerando que as informações constantes nos autos demonstram que os serviços dos Defensores Públicos Requerentes estão em dia, que nenhum deles sofreu pena disciplinar no período de dois anos anterior ao pedido de inscrição ou estejam afastados do exercício de suas atribuições para o exercício de funções estranhas, os

Conselheiros deliberaram pelo deferimento das inscrições. **Decisão:** "À unanimidade, os Conselheiros decidiram conhecer e deferir os pedidos de inscrições de remoção por antiguidade dos Defensores Públicos **Marcelo da Silva Cassavara, Fabio Luiz Sant' Ana de Oliveira, Marco Aurélio Saquetti, Júlio Vicente Andrade Diniz**, uma vez que preencheram todos os requisitos exigidos pela Lei." Pelo Presidente do Conselho Superior foi determinado o cumprimento do disposto no artigo 48 do RICSDP: "**A relação dos inscritos deferidos pelo Conselho Superior será afixada no átrio da Defensoria Pública e publicada no Diário Oficial, concedendo-se o prazo de três dias para impugnação e reclamações**".

Procedimento nº: 279019-2013. Interessado (a): Corregedoria-Geral. Assunto: Avaliação de Estágio Probatório do Defensor Público Substituto **Saulo Fanaia Castrillon**. **Decisão:** "Após análise do relatório elaborado pela Corregedoria-Geral, **o Conselho, por unanimidade, entende que o Defensor Público preenche todos os requisitos elencados no artigo 50, da Lei Complementar 146/03, devendo o feito ser encaminhado para homologação do Defensor Público-Geral, conforme artigo 57, §1º, do Regimento Interno do Conselho Superior**".

Procedimento nº: 279013-2013. Interessado (a): Corregedoria-Geral. Assunto: Avaliação de Estágio Probatório do Defensor Público Substituto **Marcelo Durval Sobral Feitosa**. **Decisão:** "Após análise do relatório elaborado pela Corregedoria-Geral, **o Conselho, por unanimidade, entende que o Defensor Público preenche todos os requisitos elencados no artigo 50, da Lei Complementar 146/03, devendo o feito ser encaminhado para homologação do Defensor Público-Geral, conforme artigo 57, §1º, do Regimento Interno do Conselho Superior**".

Procedimento nº: 278988-2013. Interessado (a): Corregedoria-Geral. Assunto: Avaliação de Estágio Probatório do Defensor Público Substituto **Odonias Franca de Oliveira**. **Decisão:** "Após análise do relatório elaborado pela Corregedoria-Geral, **o Conselho, por unanimidade, entende que o Defensor Público preenche todos os requisitos elencados no artigo 50, da Lei Complementar 146/03, devendo o feito ser encaminhado para homologação do Defensor Público-Geral, conforme artigo 57, §1º, do Regimento Interno do Conselho Superior**".

Procedimento: **700381-2013**. Interessado: Clarissa Maria Costa Ochove. Assunto: Averbção de Tempo de Serviço. Conselheira Relatora: Tânia Regina Matos. **Decisão:** "**A unanimidade, o Conselho Superior acolheu o pedido formulado, determinando-se a anotação, para fins de lista de antiguidade a ser publicada, de 1.797 (mil e setecentos e noventa e sete) dias, de serviço público prestado como Assessora Jurídica de Desembargador e Analista Judiciário do Juízo de Mato Grosso**".

Procedimento: **705428-2013**. Interessado: André Renato Rabelo Rossignolo. Assunto: Alteração da Resolução 35-2010. Conselheira Relatora: Erinan Goulart. **Decisão:** "**A unanimidade o Conselho Superior da Defensoria Pública acompanhou o voto da relatora acolhendo o pedido do requerente para modificar a resolução nº 35-2010, constando como atribuição da 2ª Defensoria Pública do Núcleo de Execução Penal da Capital a área de atuação na 2ª Vara Criminal de Cuiabá, que segundo a Resolução 20/2013 possui competência para a "Execução das penas privativas de liberdade de regime fechado, aberto e semiaberto, bem assim de penas restritivas de direitos e a corregedoria dos presídios, como ainda Cartas Precatórias que visam o cumprimento (regularização) de mandado de prisão**".

Procedimento: **703323-2013**. Interessado: Leonardo Jacometti de Oliveira. Assunto: Averbção de Tempo de Serviço. Conselheiro Relator: Márcio Frederico Dorileo. **Decisão:** "**A unanimidade o Conselho Superior da Defensoria Pública acolheu o pedido do Requerente, determinando a anotação em lista de antiguidade a ser publicada de 1911 dias de serviço público, ou seja, 05 (cinco) anos (três) meses e (sete) dias a serem averbados para fins de Lista de Antiguidade**".

Procedimento: 284667-2013 apenso 222811-2013. Interessado: Nelson Gonçalves de Souza Júnior. Assunto: Atuação em plantão criminal. Conselheiro Relator: José Edir de Arruda Martins. **Decisão:** "**O Conselho Superior, à unanimidade, respondeu as consultas formuladas pelo Defensor Público, no que tange algumas questões formuladas sobre o plantão criminal: quanto à dúvida pertinente a comunicação à Defensoria Pública, se dentro ou fora do plantão, não será considerado o horário da prisão. Quanto ao segundo questionamento, foi decidido que compete ao Defensor Público plantonista a análise da regularidade formal do auto de prisão em flagrante e, se for o caso, ingressar com o pedido de relaxamento da prisão. Da mesma forma, se possuir elementos suficientes para ingresso com qualquer pedido que possa colocar o preso em liberdade, deverá fazê-lo. Na hipótese de entender pela regularidade formal do auto e não possuindo elementos suficientes para fazer cessar a constrição de liberdade**

do preso, deverá o defensor plantonista apostar o seu ciente no auto, **indicando a data em que fora comunicado** e, no primeiro dia útil subsequente ao plantão, encaminhar o auto para distribuição ou diretamente para o Defensor Público criminal responsável, caso seja apenas um."

Procedimento 34044-2013. Interessado Marcelo Leirão. Projeto Ajuda Defensor. Conselheira Relatora Erinan Goulart. Decisão: "A unanimidade do Conselho Superior da Defensoria Pública acompanhou o voto na relatora inserido nos autos, não acolhendo o pleito do requerente **por impossibilidade de execução, vez que entendem incabível a remuneração do Defensor Público Colaborador por via do pagamento de diárias, dadas as hipóteses delimitadas de cabimento desse pagamento definidas em lei.**"

Procedimento 710367-2013. Interessado Air Prateiro. Assunto: Averbação de Tempo de Serviço. Conselheiro Relator: Dr José Edir de Arruda Martins Júnior. **Decisão:** "A unanimidade do Conselho Superior da Defensoria Pública acolhe o pleito do Requerente, **determinando a inclusão em lista de antiguidade a ser publicada de 176 (cento e setenta e seis) dias para fins previdenciários e de antiguidade, correspondentes a 05 (cinco) meses e 26 (vinte e seis) dias, emitido pelo Ministério da Defesa do Estado Brasileiro – 44º Batalhão de Infantaria Motorizado (batalhão laguna).**"

(ORIGINAL ASSINADO)

DJALMA SABO MENDES JÚNIOR
Presidente do Conselho
PORTARIA Nº 037/2014-DPG

O DEFENSOR PÚBLICO-GERAL DO ESTADO DE MATO GROSSO,

usando da atribuição que lhe é conferida pelo artigo 11, XV e 147, ambos da Lei Complementar Estadual nº 146, de 29 de dezembro de 2003,

CONSIDERANDO a solicitação da Presidente da Comissão Processante e Corregedora-Geral da Defensoria Pública, para prorrogação de prazo no Procedimento Administrativo Disciplinar nº 01/2013, acatada por esta Defensoria Pública-Geral;

RESOLVE:

I – Prorrogar, por 120 (cento e vinte) dias, o prazo para conclusão do respectivo processo administrativo disciplinar, a contar de 04 (quatro) de dezembro de 2013.

II – Publique-se e cumpra-se.

Cuiabá, 13 de fevereiro de 2014.

(ORIGINAL ASSINADO)
DJALMA SABO MENDES JUNIOR
Defensor Público-Geral do Estado

PORTARIA Nº 036/2014/DPG

O DEFENSOR PÚBLICO-GERAL DO ESTADO DE MATO GROSSO,

no uso de suas atribuições institucionais, conferidas pela Lei Orgânica da Defensoria Pública do Estado de Mato Grosso (Lei Complementar Estadual nº. 146, de 29 de dezembro de 2003), a quem compete dirigir a instituição, superintender, coordenar e orientar as atividades dos seus membros, promovendo atos da gestão administrativa, financeira e de pessoal, bem como planejar e executar a política de assistência jurídica e judiciária em todo o Estado, em conformidade com seu artigo 11, I, III, IV e IX,

RESOLVE:

Art. 1º. DETERMINAR que a Defensoria Pública do Estado de Mato Grosso, Dra. Emília Maria Bertini Bueno, assumira seu órgão de lotação, conforme abaixo:

Defensoria Pública	Lotação
Emília Maria Bertini Bueno	3ª Defensoria – Núcleo de Tangará da Serra

Art. 2º A presente Portaria entra em vigor a partir da data de publicação, revogando-se as disposições em contrário.

Cuiabá-MT, 13 de fevereiro de 2014.

(ORIGINAL ASSINADO)
Djalma Sabo Mendes Júnior
Defensor Público-Geral

PORTARIA Nº. 035/2014/DPG

O DEFENSOR PÚBLICO-GERAL DO ESTADO DE MATO GROSSO,

no uso de suas atribuições institucionais, conferidas pela Lei Orgânica da Defensoria Pública do Estado de Mato Grosso (Lei Complementar Estadual n.º 146, de 29 de dezembro de 2003), a quem compete dirigir a

instituição, bem como superintender, coordenar e orientar as atividades dos seus membros, promovendo atos da gestão administrativa, financeira e de pessoal, em conformidade com seu artigo 1º, I, III e IX,

RESOLVE:

Art. 1º - DESIGNAR o Defensor Público do Estado de Mato Grosso, Dr. José Naaman Khouri, para atuar conforme abaixo:

Defensor Público	Área de atuação
Dr. José Naaman Khouri	3ª Defensoria Cível de Cuiabá

Art. 2º A presente Portaria entra em vigor a partir da data de publicação, revogando-se as disposições em contrário.

Cuiabá/MT, 13 de fevereiro de 2014.

(ORIGINAL ASSINADO)
Djalma Sabo Mendes Júnior
Defensor Público-Geral do Estado

PORTARIA Nº. 033/2014/DPG

O DEFENSOR PÚBLICO-GERAL DO ESTADO DE MATO GROSSO,

no uso de suas atribuições institucionais, conferidas pela Lei Orgânica da Defensoria Pública do Estado de Mato Grosso (Lei Complementar Estadual n.º 146, de 29 de dezembro de 2003), a quem compete dirigir a instituição, bem como superintender, coordenar e orientar as atividades dos seus membros, promovendo atos da gestão administrativa, financeira e de pessoal, em conformidade com seu artigo 1º, I, III e IX,

CONSIDERANDO que o Ato nº. 007/2014 nomeou o Defensor Público Dr. Edson Jair Weschter no cargo de 2º Subcorregedor-Geral.

RESOLVE:

Art. 1º. REVOGAR a portaria nº. 045/2013/DPG.

Art. 2º A presente Portaria entra em vigor a partir da data de sua publicação, com efeitos retroativos a 05/02/2014.

Cuiabá/MT, 13 de fevereiro de 2014.

(ORIGINAL ASSINADO)
Djalma Sabo Mendes Júnior
Defensor Público-Geral

PORTARIA Nº 034/2014/DPG

O DEFENSOR PÚBLICO-GERAL DO ESTADO DE MATO GROSSO,

no uso de suas atribuições institucionais, conferidas pela Lei Orgânica da Defensoria Pública do Estado de Mato Grosso (Lei Complementar Estadual nº. 146, de 29 de dezembro de 2003), a quem compete dirigir a instituição, superintender, coordenar e orientar as atividades dos seus membros, promovendo atos da gestão administrativa, financeira e de pessoal, bem como planejar e executar a política de assistência jurídica e judiciária em todo o Estado, em conformidade com seu artigo 11, I, III, IV e IX,

RESOLVE:

Art. 1º. DETERMINAR que a Defensoria Pública do Estado de Mato Grosso, Dra. Ruth Sandra de Oliveira Brito Rodrigues, assumira seu órgão de lotação, conforme abaixo:

Defensoria Pública	Lotação
Ruth Sandra de Oliveira Brito Rodrigues	1ª Defensoria – Núcleo Cível de Cuiabá

Art. 2º A presente Portaria entra em vigor a partir da data de publicação, revogando-se as disposições em contrário.

Cuiabá-MT, 13 de fevereiro de 2014.

(ORIGINAL ASSINADO)
Djalma Sabo Mendes Júnior
Defensor Público-Geral

PODER LEGISLATIVO

AL

ASSEMBLÉIA LEGISLATIVA

AVISO DE RESULTADO E ADJUDICAÇÃO DE PREGÃO PRESENCIAL PARA REGISTRO DE PREÇOS

Nº DO PREGÃO	LOTE	EMPRESA VENCEDORA	PROPOSTA	OBJETO
003/2014	ÚNICO	MAXI GÁS DISTRIBUIDORA DE GLP COMÉRCIO E PRESTADORA DE SERVIÇOS LTDA-EPP CNPJ 02.061.094/0001-34	MENOR VALOR GLOBAL	Registro de preços para futura e eventual contratação de empresa especializada no fornecimento de água e gás de cozinha, para atender a demanda da Assembleia Legislativa do Estado de Mato Grosso.

Cuiabá/MT, 13 de fevereiro de 2014.
Agenor Francisco Bombassaro
Superintendente do Gel - ALMT

AVISO DE RESULTADO E ADJUDICAÇÃO DE PREGÃO PRESENCIAL PARA REGISTRO DE PREÇOS

Nº DO PREGÃO	LOTE	EMPRESA VENCEDORA	PROPOSTA	OBJETO
001/2014	ÚNICO	SPAZIO DIGITAL SOLUÇÕES EM TI E DIGITALIZAÇÃO LTDA CNPJ Nº 10.677.667/0001-87	MENOR VALOR GLOBAL	Registro de preços para futura e eventual contratação de empresa especializada para prestação de serviços de suporte técnico executivo e digitalização de documentos, para continuidade na melhoria dos processos e projetos de modernização tecnológica da Assembleia Legislativa do Estado de Mato Grosso

Cuiabá/MT, 13 de fevereiro de 2014.
Agenor Francisco Bombassaro
Superintendente do Gel - ALMT

RESOLUÇÃO Nº 3.576, DE 12 DE FEVEREIRO DE 2014.

Autor: Mesa Diretora

Concede licença aos Senhores Deputados para ausentarem-se do País no decorrer de 2014.

A ASSEMBLEIA LEGISLATIVA DO ESTADO DE MATO GROSSO, com base no que dispõe o art. 26, XXVIII, da Constituição Estadual,

RESOLVE:

Art. 1º Conceder aos Senhores Deputados Emanuel Pinheiro, Herminio J. Barreto, Neldo Weirich, Mauro Savi, João Malheiros, Nininho, Sebastião Rezende, Wagner Ramos, Airton Português, José Domingos Fraga, Riva, Pedro Satélite, Walter Rabello, Romoaldo Júnior, Alexandre Cesar Adalto de Freitas, Ademir Brunetto, Dr. Antônio Azambuja, Dilmar Dal Bosco, Ezequiel Fonseca, Guilherme Maluf, Zeca Viana, Luciane Bezerra e Luiz Marinho, licença para ausentarem-se do País, no decorrer de 2014.

Art. 2º Esta resolução entra em vigor na data de sua publicação.

Assembleia Legislativa do Estado, em Cuiabá, 12 de fevereiro de 2014.

Original assinado:

Dep. Romoaldo Júnior

- Presidente

Dep. Mauro Savi

- 1º Secretário

Dep. Dilmar Dal Bosco

- 2º Secretário

PODER EXECUTIVO MUNICIPAL

PREFEITURA MUNICIPAL DE ALTA FLORESTA

PREFEITURA MUNICIPAL DE ALTA FLORESTA CHAMADA PÚBLICA Nº 001/2014 PARA AQUISIÇÃO DE GÊNEROS ALIMENTÍCIOS DA AGRICULTURA FAMILIAR E EMPREENDEDOR FAMILIAR RURAL.

O Departamento de Licitação juntamente com as Secretarias Municipais de Educação e Agricultura torna público que estará realizando **CHAMADA PÚBLICA Nº 001/2014**. Regido pela Lei nº. 11.947/2009 e Resolução/CD/FNDE nº 38/2009. **Objeto:** Aquisição de Gêneros Alimentícios para a Alimentação Escolar Diretamente da Agricultura Familiar. **Início da Sessão:** Dia 06/03/2014. Horário: 13h30min, data e hora limite para receber os projetos de venda. **Local:** Sala de Reunião da Prefeitura Municipal de Alta Floresta, localizada na Avenida Ludovico da Riva Neto, Nº 3.391, Canteiro Central, Alta Floresta – MT, CEP: 78580-000. Retirada do edital da chamada pública na Secretaria Municipal de Educação, Secretaria de Agricultura, Departamento de Licitação e no site www.altafloresta.mt.gov.br, informações pelo telefone (66) 3903-3112 ou na Prefeitura de Alta Floresta – MT – Situada à Avenida Ludovico da Riva Neto, Canteiro Central – Alta Floresta – MT, CEP. 78580-000.

ALTA FLORESTA - MT, 13 DE FEVEREIRO DE 2014
CELÇO FERREIRA DOS SANTOS - PRESIDENTE C.P.L. - DMT

PREFEITURA MUNICIPAL DE ALTA FLORESTA AVISO DE PRORROGAÇÃO DE JULGAMENTO PREGÃO PRESENCIAL Nº 009/2014

A Prefeitura Municipal de Alta Floresta, através de seu Pregoeiro devidamente nomeado, torna público que por motivo de inexistência de empresas interessadas em participar do julgamento do procedimento licitatório de **PREGÃO PRESENCIAL Nº 009/2014**, tendo como objeto o "REGISTRO DE PREÇOS PARA FUTURA E EVENTUAL AQUISIÇÃO DE ADUBOS, KIT CERCA ELÉTRICA, SELADOR, TELHAS E OUTROS MATERIAIS PARA EXECUÇÃO DE METAS DO PROJETO OLHOS D'ÁGUA DA AMAZÔNIA", resolve **PRORROGAR** a data de julgamento do referido certame a **realizar-se-a no dia 10/03/2014**. **Horário: 10:00 horas (Horário Oficial de Mato Grosso)**. Retirada do edital na Prefeitura de Alta Floresta, através do site www.altafloresta.mt.gov.br ou através de solicitação por e-mail pmaf_licitacao@yahoo.com.br, maiores informações pelo telefone (66) 3512-3112.

local: sala de licitação da Prefeitura Municipal de Alta Floresta – Situada à Avenida Ariosto da Riva, 3391, Centro – Alta Floresta – MT. CEP 78.580-000.

ALTA FLORESTA-MT, 12 DE FEVEREIRO DE 2014

MIRALDO GOMES DE SOUZA - Pregoeiro Oficial - DMT

PREFEITURA MUNICIPAL DE ALTA FLORESTA AVISO DE PRORROGAÇÃO DE JULGAMENTO PREGÃO PRESENCIAL Nº 007/2014

A Prefeitura Municipal de Alta Floresta, através de seu Pregoeiro devidamente nomeado, torna público que por motivo de inexistência de empresas interessadas em participar do julgamento do procedimento licitatório de **PREGÃO PRESENCIAL Nº 007/2014**, tendo como objeto o "REGISTRO DE PREÇOS PARA FUTURA E EVENTUAL AQUISIÇÃO DE TRATOR, EQUIPAMENTOS, IMPLEMENTOS AGRÍCOLAS PARA EXECUÇÃO DE METAS DO PROJETO OLHOS D'ÁGUA DA AMAZÔNIA", resolve **PRORROGAR** a data de julgamento do referido certame a **realizar-se-a no dia 28/02/2014**. **Horário: 10:00 horas (Horário Oficial de Mato Grosso)**. Retirada do edital na Prefeitura de Alta Floresta, através do site www.altafloresta.mt.gov.br ou através de solicitação por e-mail pmaf_licitacao@yahoo.com.br, maiores informações pelo telefone (66) 3512-3112. **local:** sala de licitação da Prefeitura Municipal de Alta Floresta – Situada à Avenida Ariosto da Riva, 3391, Centro – Alta Floresta – MT. CEP 78.580-000.

ALTA FLORESTA-MT, 10 DE FEVEREIRO DE 2014

MIRALDO GOMES DE SOUZA - Pregoeiro Oficial - DMT

PREFEITURA MUNICIPAL DE ALTO GARÇAS

PREFEITURA MUNICIPAL DE ALTO GARÇAS AVISO DE LICITAÇÃO PROCESSO ADMINISTRATIVO Nº 019/2014 MODALIDADE PREGÃO PRESENCIAL R.P Nº 012/2014

A Prefeitura Municipal de Alto Garças- MT através de sua Pregoeira e Equipe de Apoio, torna Público aos interessados, que realizará licitação na modalidade PREGÃO PRESENCIAL R.P – Tipo Menor Preço por Item, no dia 27 de fevereiro de 2014, às 08:00 horas, para FUTURA E EVENTUAL AQUISIÇÃO DE MATERIAL DE CONSUMO (EXPEDIENTE) PARA MANUTENÇÃO DAS ATIVIDADES DESENVOLVIDAS PELA PREFEITURA

MUNICIPAL DE ALTO GARÇAS, CONFORME TERMO DE REFERÊNCIA. A íntegra do Edital encontra-se disponível na sede da Prefeitura Municipal de Alto Garças, localizada à Rua Dom Aquino nº 346, Centro – Alto Garças /MT. Os Interessados também poderão obter informações através do e-mail compras.altogarcasmt@gmail.com e telefone (66) 3471-2450. Alto Garças - MT, 13 de fevereiro de 2014.
Edi Batista Ribeiro de Miranda – Pregoeira Oficial. - DMT

PREFEITURA MUNICIPAL DE ALTO TAQUARI

PREFEITURA MUNICIPAL DE ALTO TAQUARI – MT

TERMO DE RATIFICAÇÃO DE DISPENSA DE LICITAÇÃO 001/2014

O Prefeito Municipal, Senhor Maurício Joel de Sá, tendo em vista as justificativas apresentadas pela Comissão de Licitação e pela Assessoria Jurídica do Município, sobre a contratação direta com dispensa de licitação, fulcrada no § X, do art. 24 da Lei 8.666/93, num total de R\$ 1.350,00 (Hum mil trezentos e cinquenta reais), tendo como objeto a locação de um imóvel para auxílio à Família em extrema vulnerabilidade social. Resolve RATIFICAR o presente processo a favor da Senhora JULIA SILVA SALLES DE SOUZA e ordenar sua publicação em cumprimento ao disposto no art. 26 do supracitado diploma legal. Alto Taquari – MT, 13 de fevereiro de 2014. **Maurício Joel de Sá. Prefeito Municipal.**

PREFEITURA MUNICIPAL DE BOM JESUS DO ARAGUAIA

EXTRATO DA ATA DE REGISTRO DE PREÇOS: Nº 04/2014 PREGÃO PRESENCIAL Nº 005/2014 PROCESSO Nº 007/2014

ORGÃO GERENCIADOR: PREFEITURA MUNICIPAL DE BOM JESUS DO ARAGUAIA/MT

Objeto: Registro de Preços para futura e eventual aquisição de Equipamentos e Mobiliários (modelo Proinfância) para cumprimento do Plano de Ações Articuladas - PAR.

DETENTORA: JORDAN KELVIN DE SOUZA RIBEIRO LOPES CNPJ: 18.793.435/0001-04;

ITEM	QTD.	DISCRIMINAÇÃO DOS PRODUTOS	MARCA	V.UNIT	VALOR TOTAL
04	04	Quadro branco 0,90x1,20m (modelo Proinfância)	JK	90,00	360,00
05	04	Mesa coletiva quadrada – crianças de 4 e 6 anos M3 (modelo Proinfância)	JK	125,00	500,00
10	01	Mesa redonda para adulto 100cm – M7 (modelo Proinfância)	JK	245,00	245,00
15	03	Mesa de trabalho – M6	JK	249,00	747,00
25	01	Mesa para reunião 8 lugares (200x80cm)-M5 (modelo Proinfância)	JK	399,90	399,90
28	04	Mesa coletiva quadrada – crianças de 2 e 4 anos M2 (modelo Proinfância)	JK	125,00	500,00
30	07	Berço de madeira (com colchão 10cm de espessura) 130x60cm sem gavetas – BC1 (modelo Proinfância)	JK	540,00	3.780,00
TOTAL					6.531,90

DETENTORA: VERA CRUZ COMERCIO DE ELETRONICOS E MOVEIS EIRELI CNPJ: 15.330.005/0001-50;

ITEM	QTD.	DISCRIMINAÇÃO DOS PRODUTOS	MARCA	V.UNIT	VALOR TOTAL
01	03	Cadeira com braço, rodinhas e altura regulável – C6 (modelo Proinfância)	Vandaflex	179,00	537,00
02	02	Banheira para bebê de plástico PVC ou fibra de vidro – BN1 (modelo Proinfância)	Plasmar	28,23	56,46
03	01	Escorregador em polietileno – ES (modelo Proinfância)	Xalingo	1.000,00	1.000,00
06	01	Túnel lúdico em polietileno – TL	Freso	1.800,00	1.800,00
07	06	Lixeira 50L com pedal e tampa – LX2 (modelo Proinfância)	Marfinito	84,85	509,10
08	01	Arquivo de aço – 4 gavetas pastas suspensas – AQ2	J'ART	343,33	343,33
09	04	Cadeira de refeição para adultos – C8 (modelo Proinfância)	Vandaflex	70,00	280,00
11	03	Roupeiro de aço – 04 corpos e 16 portas – AM1 (modelo Proinfância)	J'ART	526,33	1.578,99
12	01	Gira-gira – carrossel – CR (modelo Proinfância)	Xalingo	1.100,00	1.100,00
13	02	Quadro de avisos cortiça 100x150cm – QC (modelo Proinfância)	Guedes	142,51	285,02
14	02	Carros coletores de lixo – CAP 120L – CL (modelo Proinfância)	Bolívar	172,34	344,68
16	08	Banco retangular em MDF para 4 crianças de 3 a 5 anos – B1 (modelo Proinfância)	M & A	130,00	1.040,00
17	24	Cadeira – crianças 5 e 6 anos – C5 (modelo Proinfância)	M & A	35,00	840,00
18	16	Cadeira em ferro p/crianças de 2 a 4 anos – C2 (modelo Proinfância)	M & A	35,60	569,60
19	20	Cadeira sem braço, com rodinhas e altura regulável – C4 (modelo Proinfância)	J' ART	130,00	2.600,00

20	01	Casinha de boneca – CS (modelo Proinfância)	S & A	2.000,00	2.000,00
21	01	Gangorra de polietileno – 3 lugares – GA (modelo Proinfância)	Xalingo	400,00	400,00
22	16	Cadeira – crianças 4 e 6 anos – C3 (modelo Proinfância)	M & A	35,60	569,60
23	02	Kit colchonetes (100x60cm) – espessura 03cm – CO2 (modelo Proinfância)	Movike	29,63	59,26
24	24	Mesa individual – crianças de 5 e 6 anos – M4 (modelo Proinfância)	M & A	68,00	1.632,00
26	03	Cadeira alta de alimentação para bebê em ferro C1 (modelo Proinfância)	Burigoto	126,78	380,34
27	03	Conjunto lixeira coleta seletiva cap 50L – LX1 (modelo Proinfância)	Willas	487,67	1.463,01
29	04	Quadro mural de feltro 0,90 x 1,20m – QM (modelo Proinfância)	Guedes	95,68	382,72
31	02	Sofá 02 lugares – SF1	Coradi	465,67	931,34
32	04	Mesa retangular em MDF para crianças de 03 a 05 anos – M1 (modelo Proinfância)	M & A	160,50	642,00
33	04	Armário alto em aço, 2 portas e 4 prateleiras c/chave – AQ1	J'ART	546,80	2.187,20
34	16	Placas em tatame de EVA de encaixe (100x100x20mm) – TA1 (modelo Proinfância)	HAITZ	54,00	864,00
35	01	Armário suspenso de aço – primeiros socorros – AM3	Coradi	454,72	454,72
36	01	Balanço com 04 lugares – BA (modelo Proinfância)	S & A	1.100,00	1.100,00
37	08	Cadeira estofada com braço – C7	Vandaflex	90,10	720,80
38	10	Kit colchonetes (1,85x0,65x0,05m) – CO3 (modelo Proinfância)	Movike	135,00	1.350,00
39	01	Maquina de lavar roupa capacidade de 8kg – MQ (modelo Proinfância)	Eletrolux	932,00	932,00
40	03	Purificador de água refrigerado – PR (modelo Proinfância)	Begel	429,00	1.287,00
41	04	Aparelho de som microsystem – MS (modelo Proinfância)	Phico	348,60	1.394,40
42	02	Geladeira de uso domestico frostfree 410L – RF1 (modelo Proinfância)	Panasonic	2.132,00	4.264,00
43	01	Fogão 04 bocas de uso domestico – FG2 (modelo Proinfância)	Atlas	305,67	305,67
44	08	Ventilador de teto – VT (modelo Proinfância)	Tron	220,00	1.760,00
45	03	Liquidificador com 02 velocidades – LQ2 (modelo Proinfância)	Britania	82,57	247,71
46	01	Fogão industrial – 06 bocas – FG1 (modelo Proinfância)	Gold metal	1.482,33	1.482,33
47	02	DVD player – DVD (modelo Proinfância)	LG	215,33	430,66
48	01	Balança de prato – capacidade 15kg – BL (modelo Proinfância)	Toledo	610,30	610,30
49	02	Aparelho de ar condicionado 12.000 BTUS – modelos split high wall	LG	839,00	1.678,00
50	01	Liquidificador industrial – 8L – LQ1 (modelo Proinfância)	Cemaf	668,67	668,67
51	01	Coifa industrial de exaustão – CO (modelo Proinfância)	F & A	1.910,50	1.910,50
52	01	Espumador de frutas semi-industrial – EP (modelo Proinfância)	Arge	190,37	190,37
53	02	Ferro elétrico a seco – FR (modelo Proinfância)	B & D	50,97	101,94
54	02	Batedeira – cinco velocidades – BT (modelo Proinfância)	Walita	162,63	325,26
55	01	Maquina secadora – 10kg – SC (modelo Proinfância)	Brastemp	1.322,33	1.322,33
56	01	Multiprocessador – 1 velocidade – MT (modelo Proinfância)	Walita	382,33	382,33
57	01	Aparelho de ar condicionado 30.000 BTUS – modelo split high wall	Eletrolux	2.098,00	2.098,00
58	01	Geladeira frostfree – capacidade 250L – RF2 (modelo Proinfância)	Consul	1.399,00	1.399,00
59	02	Bebedouro elétrico conjugado pot. 125-145 BB1 (modelo Proinfância)	Begel	1.139,00	2.278,00
60	02	Esterilizador – 6 mamadeiras microondas – ES (modelo Proinfância)	Munchikin	96,60	193,20
61	01	Freezer 420L horizontal – FZ (modelo Proinfância)	Consul	1.649,00	1.649,00
62	02	TV de LCD de 32" – TV (modelo Proinfância)	Panasonic	1.530,75	3.061,50
63	02	Microondas 27L – MI (modelo Proinfância)	LG	329,40	658,80
64	01	Cafeteira elétrica – CF (modelo Proinfância)	Britania	103,23	103,23
65	01	Centrifuga de frutas – 800w – CT (modelo Proinfância)	Britania	274,70	274,70
TOTAL					59.030,07

Vigência: 12 (doze) meses;

Bom Jesus do Araguaia - MT, 13 de Fevereiro de 2014.

JOEL FERREIRA
Prefeito Municipal
Orgão Gerenciador

PREFEITURA MUNICIPAL DE CAMPO NOVO DO PARECIS

PREFEITURA MUNICIPAL DE CAMPO NOVO DO PARECIS AVISO DE RESULTADO

A PREFEITURA MUNICIPAL DE CAMPO NOVO DO PARECIS, através do Pregoeiro juntamente com a equipe de apoio, torna público para conhecimento dos interessados que na licitação com modalidade PREGÃO Nº 05/2014, destinada a REGISTRO DE PREÇOS para futura e eventual aquisição de scanner automotivo para diagnostico eletrônico, com treinamento para duas pessoas, teve como vencedora a empresa: EQUI-MAF S/A EQUIPAMENTOS MAQUINAS E FERRAMENTAS com o valor total de R\$ 7.100,00 (sete mil e cem reais).

Campo Novo do Parecis-MT, 13 de fevereiro de 2014.

Leandro Nery Varaschin – Pregoeiro - DMT

**PREFEITURA MUNICIPAL DE CAMPO NOVO DO PARECIS
AVISO DE RESULTADO**

A **PREFEITURA MUNICIPAL DE CAMPO NOVO DO PARECIS**, através do Pregoeiro juntamente com a equipe de apoio, torna público para conhecimento dos interessados que na licitação com modalidade **PREGÃO Nº 03/2014**, destinada a **REGISTRO DE PREÇOS para futura e eventual aquisição de material elétrico para atender as Secretarias Municipais**, teve como vencedora a empresa: **ELETRICA LUZ COMERCIAL DE MATERIAIS ELETRICOS LTDA - ME** com o valor total de R\$ 191.607,00 (Cento e noventa e um mil, seiscentos e sete reais); **M&M COMERCIO DE MATERIAIS ELETRICOS LTDA** com o valor total de R\$ 151.484,00 (Cento e cinquenta e um mil, quatrocentos e oitenta e quatro reais); **3M COM. MATERIAIS ELETRICOS CONSTRUÇÃO E EQUIPAMENTOS** com o valor total de R\$ 138.109,00 (Cento e trinta e oito mil, cento e nove reais); **COXIPO MATERIAIS ELETRICOS LTDA - ME** com o valor total de R\$ 131.743,00 (Cento e trinta e um mil, setecentos e quarenta e três reais).
Campo Novo do Parecis-MT, 13 de fevereiro de 2014.
Leandro Nery Varaschin - Pregoeiro - DMT

**PREFEITURA MUNICIPAL DE CAMPO NOVO DO PARECIS
RETIFICAÇÃO
Concorrência Pública nº 02/2014**

O Presidente da CPL da Prefeitura Municipal de Campo Novo do Parecis torna público aos interessados a Retificação do Edital de Concorrência Pública nº 02/2014, que tem por objeto **REGISTRO DE PREÇOS para futura e eventual contratação de empresa de engenharia para construção de meios-fios e sarjetas, nas ruas e avenidas recém pavimentadas dos Bairros Jardim das Palmeiras, Jardim Olenka e Jardim Alvorada**, que teve sua publicação de abertura no Diário Oficial da União do dia 03 de fevereiro de 2014, seção 3, na página 238, e teria sua abertura no dia 10 de março 2014, às 08h00min.

Informamos que houve uma alteração no item 5.1.5 QUALIFICAÇÃO TÉCNICA letra "d" do Edital de Concorrência Pública 02/2014.

Onde se lê: "**d) Atestado de visita ao local da obra**, que demonstre haver tomado conhecimento, através de seu Responsável Técnico, de todas as informações e das condições locais para o cumprimento das obrigações, objeto da licitação emitido pela Secretaria Municipal de Infraestrutura (SINFRA), ficando marcada para o dia xx de fevereiro de 2014, às 09:00 horas a visita técnica para a emissão do Atestado de visita ao local da obra."

Deve-se ler: "**d) Atestado de visita ao local da obra**, que demonstre haver tomado conhecimento, através de seu Responsável Técnico, de todas as informações e das condições locais para o cumprimento das obrigações, objeto da licitação emitido pela Secretaria Municipal de Infraestrutura (SINFRA), ficando marcada para o dia 14 de março de 2014, às 09:00 horas a visita técnica para a emissão do Atestado de visita ao local da obra."

Fica sua abertura prorrogada para o dia 17 de março de 2014, às 08:00h.

As demais disposições ficam sem alteração.

Campo Novo do Parecis, 12 de fevereiro de 2014.

Leandro Nery Varaschin - Presidente da CPL - DMT

PREFEITURA MUNICIPAL DE CAMPO VERDE**AVISO DE SUSPENSÃO DO PREGÃO Nº 009/2014**

A Prefeitura Municipal de Campo Verde, através da Comissão Permanente de Licitação, torna pública a **SUSPENSÃO DO PREGÃO PRESENCIAL Nº 009/2014 - REGISTRO DE PREÇOS PARA FUTURA E EVENTUAL AQUISIÇÃO DE PEÇAS PARA MÁQUINAS PESADAS QUE CONSTITUEM A FROTA MUNICIPAL**, para análise e possíveis alterações no referido Edital. A nova data para realização desta licitação será informada através dos mesmos meios de divulgação utilizados anteriormente. Para maiores esclarecimentos: e-mail compras@campoverde.mt.gov.br ou telefone (66) 3419-1244. Campo verde, 13 de fevereiro de 2014.

Ana Carolina S. Braga Blume
Pregoeira

AVISO DE PREGÃO

A Prefeitura Municipal de Campo Verde, através da Comissão Permanente de Licitação, torna público o **REGISTRO DE PREÇOS PARA FUTURA E EVENTUAL CONTRATAÇÃO DE SERVIÇOS DE AULAS DE DANÇA PARA CRIANÇAS, MULHERES, ADOLESCENTES E IDOSOS (DANÇA SENIOR,**

DANÇA DE SALÃO, DANÇA NA ESCOLA – PSICOMOTRICIDADE, COORDENAÇÃO MOTORA – DANÇA DO VENTRE) E AULA DE NATAÇÃO E HIDROGINÁSTICA na modalidade pregão (presencial) nº **013/2014**, no dia **27 de FEVEREIRO de 2014, às 14:00 horas**, na sede da Prefeitura Municipal de Campo Verde. Retirada do edital www.campoverde.mt.gov.br. Para esclarecimentos: e-mail compras@campoverde.mt.gov.br ou telefone (66) 3419-1244. Em conformidade com a legislação vigente. Campo verde, 13 de fevereiro de 2014.

Ana Carolina S. Braga Blume
Pregoeira

PREFEITURA MUNICIPAL DE CLÁUDIA**AVISO DE LICITAÇÃO****MODALIDADE – PREGÃO PRESENCIAL Nº 005/2014**

Objeto: **Contratação de Empresa Especializada na Prestação de Serviços Médicos Hospitalares, Procedimentos Cirúrgicos e Consultas conforme a necessidade do Município de Cláudia/MT.** A Prefeitura Municipal de Cláudia/MT torna público que as 08h00min do dia 26 de Fevereiro de 2014, estará abrindo as propostas, do pregão presencial, para a contratação supracitada. O Edital poderá ser obtido junto à Secretaria de Administração, durante o horário de expediente e também estará disponível no site www.claudia.mt.gov.br. Maiores informações poderão ser obtidas junto à Comissão Permanente de Licitação, na Prefeitura Municipal em horário de expediente através do telefone (066) 3546-3100. Cláudia/MT, 13 de Fevereiro de 2014. João Batista Moraes De Oliveira-Prefeito Municipal / Shirley Yotzchetz-Pregoeira

RC

PREFEITURA MUNICIPAL DE COLÍDER

Extrato De Contrato Nº 007/2014 Contratante: Prefeitura Municipal De Colíder – MT. Contratada: A G CONSTRUÇÕES ENGENHARIA LTDA - ME Objeto: A Contratada se obriga a fornecer para o CONTRATANTE, os Serviços, em atendimento a Secretaria Municipal de Infra-estrutura, Obra e Urbanismo do Município Colíder – MT, conforme os itens quantificados e especificados, no Anexo I do edital de Pregão Presencial nº 085/2013 e de acordo as condições apresentadas em sua proposta. Valor R\$ 198.000,00. Vigência: 02/01/2014 à 31/12/2014

Extrato De Contrato Nº 008/2014 Contratante: Prefeitura Municipal De Colíder – MT Contratada: SVIERK & CIA LTDA – ME. Objeto: A Contratada se obriga a fornecer para o CONTRATANTE, os Serviços, em atendimento a Secretaria Municipal de Infra-estrutura, Obra e Urbanismo do Município Colíder –MT, conforme os itens quantificados e especificados, no Anexo I do edital de Pregão Presencial nº 086/2013 e de acordo com as condições apresentadas em sua proposta. Valor R\$ 58.800,00. Vigência: 02/01/2014 à 31/12/2014

Extrato De Contrato Nº 009/2014 Contratante: Prefeitura Municipal De Colíder – MT Contratada: AGNALDO AFONSO PEREIRA – ME. Objeto: A Contratada se obriga a fornecer para o CONTRATANTE, os Serviços, em atendimento a Secretaria Municipal de Educação, Cultura, Esporte e Lazer do Município Colíder – MT, conforme os itens quantificados e especificados, no Anexo I do edital de Pregão Presencial nº 093/2013 e de acordo as condições apresentadas em sua proposta. Valor R\$ 16.700,00 Vigência: 17/01/2014 à 28/02/2014

Extrato De Contrato Nº 010/2014 Contratante: Prefeitura Municipal De Colíder – MT Contratada: RONDINELLI ROBERTO DA COSTA URIAS – ME. Objeto: Contratação de empresa especializada na prestação de serviços técnicos de assessoria e consultoria de acordo com as legislação e diretrizes voltadas ao setor público, conforme Pregão Presencial nº 091/2013. Valor R\$ 105.600,00. Vigência: 31/01/2014 à 31/01/2015

Extrato De Contrato Nº 005/2014 Contratante: Prefeitura Municipal De Colíder – MT Contratada: ADILSON ARAUJO 01383271143 Objeto: A Contratada se obriga a fornecer para o CONTRATANTE, os Serviços, em atendimento a Secretaria Municipal de Agricultura, Pecuária Assuntos Fundiários e Meio Ambiente do Município Colíder – MT, conforme os itens quantificados e especificados, no Anexo I do edital de Pregão Presencial nº 082/2013 e de

acordo as condições apresentadas em sua proposta. Valor R\$ 17.988,00. Vigência: 02/01/2014 à 31/12/2014

Segundo Termo Aditivo Ao Contrato Administrativo De Prestação De Serviços Nº 081/2013 Contratante: Prefeitura Municipal De Colider – MT. Contratada: WCOGEO ADMINISTRADORA E SERVIÇOS LTDA – ME. Objeto: contratação de empresa especializada em cadastramento imobiliário e serviços técnicos especializados de engenharia para entrega dos serviços e atualização do sistema de informações geográficas da prefeitura, com base em imagem de satélite de alta resolução, com sistema automatizado para atualização cadastral de dados imobiliários da cidade Colider – MT, conforme os itens quantificados e especificados, no Anexo I do edital de Pregão Presencial nº 072/2013 e de acordo as condições apresentadas em sua proposta, os quais são partes integrantes deste instrumento. Vigência: 01/02/2014 a 03/03/2014. Ficam ratificadas e mantidas em plena vigência as demais cláusulas e condições do Contrato.

RC

AVISO DE CANCELAMENTO – DISPENSA 001/2014

A Prefeitura Municipal de Colider - MT, torna público para conhecimento dos interessados que no dia 22/01/2014, as 09h00min, realizou ratificação da Dispensa nº 001/2014, para Aquisição de Patrulha Agrícola para atendimento dos agricultores familiares, do Município de Colider-MT. Sendo considerada cancelada em conformidade com parecer jurídico. Colider/MT, em 13 de Fevereiro de 2014. **Edivaldo Moreira da Silva –Presidente**

AVISO DE CANCELAMENTO – DISPENSA 002/2014

A Prefeitura Municipal de Colider - MT, torna público para conhecimento dos interessados que no dia 29/01/2014, as 14h00min, realizou ratificação da Dispensa nº 002/2014, para Aquisição de Patrulha Agrícola para atendimento dos agricultores familiares, do Município de Colider-MT. Sendo considerada cancelada em conformidade com parecer jurídico. Colider/MT, em 13 de Fevereiro de 2014. **Edivaldo Moreira da Silva –Presidente**

RC

PREFEITURA MUNICIPAL DE CONQUISTA D'OESTE

PREFEITURA MUNICIPAL DE CONQUISTA D'OESTE PREGÃO PRESENCIAL P/ REGISTRO DE PREÇOS Nº 006/2014 PUBLICAÇÃO DE RESULTADO DE LICITAÇÃO

A PREFEITURA MUNICIPAL DE CONQUISTA D'OESTE torna público, para conhecimentos dos interessados, que a licitação promovida pelo PREGÃO PRESENCIAL Nº. 006/2014, que tem como objeto o Registro de Preços para fornecimento de medicamentos de A a Z, segundo publicação da ABCFARMA, tendo por base os preços constantes na respectiva tabela, para atender a Secretaria de Saúde, no valor estimado de R\$ 35.000,00 (trinta e cinco mil reais), condicionada à oferta de percentual de desconto sobre o valores previamente conhecidos, devendo ser prioridade a entrega de medicamentos genéricos e similares, visando buscar a economicidade, levando em consideração a lista de medicamentos genéricos da Agência Nacional de Vigilância Sanitária, teve como vencedora a empresa E C MAGISTRI - ME, que ofertou menor preço, ou seja, maior desconto no percentual de 10% (dez por cento) concedido sobre o preço constante da lista de medicamentos da ABCFARMA.. Conquista D' Oeste, 13 de Fevereiro de 2014.

Eronaldo Mendes Teixeira Junior
Pregoeiro

PREFEITURA MUNICIPAL DE CONQUISTA D'OESTE PREGÃO PRESENCIAL P/ REGISTRO DE PREÇOS Nº 006/2014 PUBLICAÇÃO DE RESULTADO DE LICITAÇÃO

A PREFEITURA MUNICIPAL DE CONQUISTA D'OESTE torna público, para conhecimentos dos interessados, que a licitação promovida pelo PREGÃO PRESENCIAL Nº. 006/2014, que tem como objeto o Registro de Preços para fornecimento de medicamentos de A a Z, segundo publicação da ABCFARMA, tendo por base os preços constantes na respectiva tabela, para atender a Secretaria de Saúde, no valor estimado de R\$ 35.000,00 (trinta e cinco mil reais), condicionada à oferta de percentual de desconto sobre o valores previamente conhecidos, devendo ser prioridade a entrega de medicamentos genéricos e similares, visando buscar a economicidade, levando em consideração a lista de medicamentos genéricos da Agência Nacional de Vigilância Sanitária, teve como vencedora a empresa E C MAGISTRI - ME, que ofertou menor preço, ou seja, maior desconto no percentual de 10%

(dez por cento) concedido sobre o preço constante da lista de medicamentos da ABCFARMA.. Conquista D' Oeste, 13 de Fevereiro de 2014.

Eronaldo Mendes Teixeira Junior
Pregoeiro

PREFEITURA MUNICIPAL DE CONQUISTA D'OESTE PREGÃO PRESENCIAL P/ REGISTRO DE PREÇOS Nº 007/2014 PUBLICAÇÃO DE RESULTADO DE LICITAÇÃO

A PREFEITURA MUNICIPAL DE CONQUISTA D'OESTE torna público, para conhecimentos dos interessados, que a licitação promovida pelo PREGÃO PRESENCIAL Nº. 007/2014, que tem como objeto o registro de preços para aquisição de gás de cozinha de 13 e 45 kg com vasilhame retornável para diversas Secretarias do Município, de fornecimento parcelado, teve como vencedora a empresa CONQUISTA GÁS LTDA - ME no item 13456 (GÁS DE COZINHA BOTIJÃO DE 13KG COM VASILHAME RETORNÁVEL) com o valor unitário de R\$ 53,30 (cinquenta e três reais e trinta centavos), totalizando R\$ 13.111,80 (treze mil cento e onze reais e oitenta centavos) e no item 26451 (GÁS DE COZINHA BOTIJÃO DE 45KG COM VASILHAME RETORNÁVEL) com o valor unitário de R\$ 249,75 (duzentos e quarenta e nove reais e setenta e cinco centavos) totalizando R\$ 7.492,50 (sete mil quatrocentos e noventa e dois reais e cinquenta centavos) no objeto licitado. Conquista D' Oeste, 13 de Fevereiro de 2014.

Eronaldo Mendes Teixeira Junior
Pregoeiro

PREFEITURA MUNICIPAL DE FELIZ NATAL

AVISO DE LICITAÇÃO MODALIDADE: PREGÃO PRESENCIAL Nº 003/2014

OBJETO: Aquisição de dois Veículos automotor 1.0 flex., quatro portas, de fabricação nacional ano/modelo 2014, com ar condicionado, direção hidráulica, sistema flex de combustível (gasolina/etanol), cambio mecânico de 5 marchas para frente e uma a ré, e com todos os equipamentos de segurança exigidos pelo CONTRAN. para uso da Secretaria Municipal de Assistência Social, e Secretaria Municipal de Administração, Planejamento e Finanças, e Aquisição de um **Veículo automotor, cabine simples com caçamba, ganchos para amarração, com protetor de caçamba, com a tampa da caçamba removível, fabricação nacional, duas portas, ano/modelo 2014, com ar condicionado, direção hidráulica, motor 4 cilindros, sistema flex. de combustível (gasolina/etanol), cambio mecânico de 5 marchas para frente e uma a ré e todos os equipamentos exigidos pelo CONTRAN**, para uso da Secretaria Municipal de Infraestrutura e Obras. O Município de Feliz Natal-MT, torna público que às 07:30 horas do dia 26/02/2014, estará recebendo propostas para a abertura as 08:00 horas, do Pregão Presencial para a aquisição supra citada. O Edital completo poderá ser retirado no Departamento de Licitações, sito à Avenida Maravilha s/nº, Praça da Bíblia, na Prefeitura Municipal de Feliz Natal-MT e pelo site: www.feliznatal.mt.gov.br.

Feliz Natal- MT, 13 de fevereiro de 2014. Marcos Pagno – Pregoeiro

AVISO DE PRORROGAÇÃO DA ABERTURA DO PREGÃO N.º 002/2014

A Prefeitura Municipal de Feliz Natal, através de seu Pregoeiro, torna público para conhecimento dos interessados que PRORROGOU a abertura do Pregão n.º 002/2014, objetivando o Registro De Preços para **contratação dos serviços especializados para manutenção e recuperação da iluminação pública no perímetro urbano do município de Feliz Natal, a manutenção e instalação de aparelhos de ar condicionado nos prédios municipais e a manutenção e consertos da instalação elétrica em todos os prédios públicos municipais e manutenção e rebobinagens de motores elétricos**, para as 08:00 horas do dia 25 de fevereiro de 2014. Tal prorrogação deve-se a impossibilidade de utilização da sala do Departamento de licitação, tendo em vista as obras de reforma do Paço Municipal. O edital encontra-se disponível no endereço eletrônico www.feliznatal.mt.gov.br. Maiores informações poderão ser obtidas junto ao Setor de Licitações da Prefeitura Municipal de Feliz Natal, situado à Av. Maravilha, Praça da Bíblia, na cidade de Feliz Natal, ou pelo telefone (66) 3585-2700. Marcos Pagno - Pregoeiro

RC

PREFEITURA MUNICIPAL DE GAÚCHA DO NORTE

PREFEITURA MUNICIPAL DE GAÚCHA DO NORTE AVISO DE LICITAÇÃO - PREGÃO PRESENCIAL Nº 007/2014 REGISTRO DE PREÇOS

A Prefeitura Municipal de Gaúcha do Norte-MT, através de sua Pregoeira

Oficial, nomeada pelo Decreto nº. 450/2014, torna público o **Registro de preços para futura e eventual contratação de empresa para serviços de Transporte de pacientes para tratamento de Saúde em Água Boa-MT e Cuiabá-MT**, na modalidade **Pregão Presencial** no dia **26/02/2014 às 13h00min (Horário de Cuiabá)** na sala de licitações. Este pregão será regido pela Lei Federal 10520/2002, com aplicação subsidiária da Lei nº. 8.666/93, suas alterações e demais disposições aplicáveis. Retirada do edital: www.gauchadonorte.mt.gov.br Gaúcha do Norte, 13 de Fevereiro de 2.014.

MARTA ELEUZA RAMOS DA SILVA - Pregoeira Oficial
PREFEITURA MUNICIPAL DE GAÚCHA DO NORTE
AVISO DE LICITAÇÃO - PREGÃO PRESENCIAL Nº 008/2014
REGISTRO DE PREÇOS

A Prefeitura Municipal de Gaúcha do Norte-MT, através de sua Pregoeira Oficial, nomeada pelo Decreto nº. 450/2014, torna público o **Registro de preços para futura e eventual aquisição de recargas e vasilhames de gás GLP para entrega diária diariamente e de forma parcelada, para atender as necessidades das Secretarias Municipais de Gaúcha do Norte-MT**, na modalidade **Pregão Presencial** no dia **26/02/2014 às 14h30min (Horário de Cuiabá)** na sala de licitações. Este pregão será regido pela Lei Federal 10520/2002, com aplicação subsidiária da Lei nº. 8.666/93, suas alterações e demais disposições aplicáveis. Retirada do edital: www.gauchadonorte.mt.gov.br Gaúcha do Norte, 13 de Fevereiro de 2.014.

MARTA ELEUZA RAMOS DA SILVA - Pregoeira Oficial

PREFEITURA MUNICIPAL DE GUARANTÁ DO NORTE

PREFEITURA MUNICIPAL DE GUARANTÁ DO NORTE
RESULTADO DE LICITAÇÃO PREGÃO PRESENCIAL Nº 004/2014

O município de Guarantá do Norte/MT representado pela Prefeitura Municipal, através da Pregoeira Oficial Senhora Tatiane Eller dos Santos torna público para conhecimento dos interessados que o Pregão Presencial nº 004/2014, obteve o seguinte resultado: A empresa **DENILSON RODRIGUES CHAVES 00084209127** sagrou-se vencedora para o item 01 com o valor global de R\$ 59.640,00 (cinquenta e nove mil e seiscentos e quarenta reais). A empresa **ANTONIO APARECIDO LUIZ 40697657191** sagrou-se vencedora para o item 02 com o valor global de R\$ 78.810,00 (Setenta e oito mil e oitocentos e dez reais). O processo Administrativo referente à licitação acima encontra-se a disposição dos interessados na sala licitações da referida Prefeitura, localizada na Rua das Oliveiras, 135, Bairro Jardim Vitória, neste município de Guarantá do Norte/MT, de segunda à sexta-feira no horário de atendimento ao público. Guarantá do Norte/MT, 10 de fevereiro de 2014.

Tatiane Eller dos Santos - Pregoeira Oficial - DMT

PREFEITURA MUNICIPAL DE GUARANTA DO NORTE
AVISO DE LICITAÇÃO-PREGÃO PRESENCIAL Nº 09/2014-SISTEMA DE
REGISTRO DE PREÇOS

O Município de Guarantá do Norte representado pela Prefeitura Municipal, através da Pregoeira Oficial senhora Tatiane Eller dos Santos, torna público para conhecimento dos interessados, que realizará a licitação na modalidade Pregão Presencial nº 09/2014, cujo objeto é **REGISTRO DE PREÇO PARA FUTURA E EVENTUAL CONTRATAÇÃO DE EMPRESA HABILITADA PARA FORNECIMENTO DE PEÇAS E SERVIÇOS PARA AR CONDICIONADO DE VEICULOS E MAQUINA PESADA DE PROPRIEDADE DO MUNICÍPIO DE GUARANTÁ DO NORTE REPRESENTADO PELA PREFEITURA MUNICIPAL, COM AS ESPECIFICAÇÕES DO TERMO DE REFERÊNCIA, TUDO EM CONFORMIDADE COM AS DISPOSIÇÕES NO EDITAL E SEUS ANEXOS, QUE O INTEGRAM E COMPLEMENTAM, PARA TODOS OS EFEITOS JURÍDICOS LEGAIS**, na sala de licitações, prevista para abertura no dia **27/02/2014 às 08:00h**. O edital se encontra disponível no endereço eletrônico www.guarantadonorte.mt.gov.br, podendo alternativamente, ser adquirida uma via impressa, na Prefeitura Municipal de Guarantá do Norte/MT, localizada na Rua das Oliveiras, 135, Jardim Vitória, em Guarantá do Norte/MT, no valor de 0,50 (cinquenta centavos) por página impressa, valor não reembolsável. Guarantá do Norte/MT, 13 de fevereiro de 2014.

Tatiane Eller dos Santos-Pregoeira Oficial - DMT

PREFEITURA MUNICIPAL DE GUARANTA DO NORTE
AVISO DE LICITAÇÃO-PREGÃO PRESENCIAL Nº 08/2014-SISTEMA DE
REGISTRO DE PREÇOS

O Município de Guarantá do Norte representado pela Prefeitura Municipal, através da Pregoeira Oficial senhora Tatiane Eller dos Santos, torna público para conhecimento dos interessados, que realizará a licitação na modalidade

Pregão Presencial nº 08/2014, cujo objeto é **Registro de Preço para futura e eventual contratação de pessoa jurídica habilitada na prestação de serviços de transporte de passageiros , com veículo tipo ônibus, com capacidade mínima de 44 passageiros, para atender necessidades das Secretarias Municipal e Fundo Municipal de Saúde e Fundo Municipal de Assistência Social do Município de Guarantá do Norte representado pela Prefeitura, conforme especificações constantes no Termo de Referência, tudo em conformidade com as disposições no Edital e seus Anexos, que o integram e complementam, para todos os efeitos jurídicos legais**, na sala de licitações, prevista para abertura no dia **26/02/2014 às 14:00h**. O edital se encontra disponível no endereço eletrônico www.guarantadonorte.mt.gov.br, podendo alternativamente, ser adquirida uma via impressa, na Prefeitura Municipal de Guarantá do Norte/MT, localizada na Rua das Oliveiras, 135, Jardim Vitória, em Guarantá do Norte/MT, no valor de 0,50 (cinquenta centavos) por página impressa, valor não reembolsável. Guarantá do Norte/MT, 13 de fevereiro de 2014.

Tatiane Eller dos Santos-Pregoeira Oficial - DMT

PREFEITURA MUNICIPAL DE GUARANTA DO NORTE
AVISO DE LICITAÇÃO-PREGÃO PRESENCIAL Nº 07/2014-SISTEMA DE
REGISTRO DE PREÇOS

O Município de Guarantá do Norte representado pela Prefeitura Municipal, através da Pregoeira Oficial senhora Tatiane Eller dos Santos, torna público para conhecimento dos interessados, que realizará a licitação na modalidade Pregão Presencial nº 07/2014, cujo objeto é **REGISTRO DE PREÇO PARA FUTURA E EVENTUAL CONTRATAÇÃO DE EMPRESA HABILITADA PARA REALIZAÇÃO DE SERVIÇOS DE CONFECÇÃO DE FAIXAS DE RÁFIA E PLACAS PARA ATENDER NECESSIDADES DAS SECRETARIAS MUNICIPAL, DO FUNDO MUNICIPAL DE SAÚDE E DO FUNDO MUNICIPAL DE ASSISTENCIA SOCIAL DO MUNICÍPIO DE GUARANTÁ DO NORTE REPRESENTADO PELA PREFEITURA, COM AS ESPECIFICAÇÕES DO TERMO DE REFERÊNCIA, TUDO EM CONFORMIDADE COM AS DISPOSIÇÕES NO EDITAL E SEUS ANEXOS, QUE O INTEGRAM E COMPLEMENTAM, PARA TODOS OS EFEITOS JURÍDICOS LEGAIS**, na sala de licitações, prevista para abertura no dia **26/02/2014 às 08:00h**. O edital se encontra disponível no endereço eletrônico www.guarantadonorte.mt.gov.br, podendo alternativamente, ser adquirida uma via impressa, na Prefeitura Municipal de Guarantá do Norte/MT, localizada na Rua das Oliveiras, 135, Jardim Vitória, em Guarantá do Norte/MT, no valor de 0,50 (cinquenta centavos) por página impressa, valor não reembolsável. Guarantá do Norte/MT, 13 de fevereiro de 2014.

Tatiane Eller dos Santos-Pregoeira Oficial - DMT

PREFEITURA MUNICIPAL DE GUARANTÁ DO NORTE
RATIFICAÇÃO DE DISPENSA DE LICITAÇÃO Nº 05/2014-

OBJETO: Estimativo para pagamento de despesas com contribuição de iluminação pública no município de Guarantá do Norte/MT-FAVORECIDO: **REDE CEMAT-CENTRAIS ELÉTRICAS MATOGROSSENSE S/A-VALOR R\$ 30.000,00 (trinta mil reais)-PERÍODO/PRAZO:** Fevereiro a Dezembro./2014-FUNDAMENTO LEGAL: Artigo 24 Inciso XXII da Lei nº 8.666/93 e alterações posteriores.Ratifico a presente dispensa de licitação nos termos do Art. 26 da Lei nº 8.666/93, e alterações posteriores, e de conformidade com o parecer jurídico e justificativa anexos.Gabinete da Prefeita Municipal, 12 de fevereiro de 2014. **Sandra Martins-Prefeita Municipal - DMT**

PREFEITURA MUNICIPAL DE IPIRANGA DO NORTE

PREFEITURA MUNICIPAL DE IPIRANGA DO NORTE

RESULTADO DO PREGÃO PRESENCIAL 006/2014

O Município de Ipiranga do Norte – MT, através de sua Pregoeira, no uso de suas atribuições que lhe confere a Lei Federal 10.520 de 17 de julho de 2002 e subsidiariamente a Lei Federal 8.666 de 21 de junho de 1993, torna público que consagraram-se vencedoras do Pregão Presencial N.º 006/2014 referente à “Registro de preços para futura e Eventual Aquisição de Gêneros Alimentícios e Materiais de Limpeza, para atender a todas as Secretarias Municipais de Ipiranga do Norte – MT”, a seguinte Empresa:

1) M. DE L. P. ALMEIDA – PRODUTOS DE LIMPEZA E HIGIENE - ME, devidamente inscrita no CNPJ sob o n.º 15.337.202/0001-09, localizada na Rua Pau Brasil, n.º 003, Quadra 04, Casa 03, Bairro Jardim das Palmeiras, na Cidade de Cuiabá – MT, CEP: 78.080-200, com valor global de R\$ 249.565,98

(Duzentos e Quarenta e Nove Mil, Quinhentos e Sessenta e Cinco Reais, e Noventa e Oito Centavos).

Os itens n.º 1, 2 e 3 do Lote 001 e os Itens n.º 2, 6, 7, 8, 26, 39, 40, 41, 47, 49, 51, 74, 75 do lote 002, restaram FRACASSADOS.

Ipiranga do Norte – MT, 12 de Fevereiro de 2014.

ANNYE CRHISTINE LEIMANN – Pregoeira - DMT

PREFEITURA MUNICIPAL DE ITANHANGÁ

PREFEITURA MUNICIPAL DE ITANHANGÁ AVISO DE LICITAÇÃO TOMADA DE PREÇO Nº 002/2014

A Comissão Permanente de Licitação da Prefeitura Municipal de Itanhanga (MT), nos termos do art. 21 da Lei 8.666/93 torna público que realizara no dia **28 de Fevereiro de 2014**, às 08:00hs. (oito horas), na Rua Florianópolis, nº 200, centro, Licitação para o seguinte objeto: **Contratação de pessoa física ou jurídica para prestação de serviços de 02 (dois) profissionais médico, 01 (um) profissional nutricionista e 01 (um) profissional psicólogo, para atender as necessidades da Secretaria Municipal de Saúde e Secretaria Municipal de Educação, Itanhanga-MT.** Os interessados poderão consultar o Edital e obter informações, ou adquiri-los ao custo não reembolsável de R\$ 70,00 (setenta reais), na sala de licitações de segunda a sexta-feira, no horário das 07:00 às 11:00 horas, dos dias úteis, ou pelo telefone (66) 3578-2500. Itanhanga(MT). 12 de Fevereiro de 2013.

CAMILA BRUNA MORESCO - Presidente da Comissão de Licitação - DMT
PREFEITURA MUNICIPAL DE ITANHANGÁ

AVISO DE LICITAÇÃO PREGÃO PRESENCIAL Nº 004/2014

A Prefeitura Municipal de Itanhanga-MT, com sede na Rua Florianópolis, 200, centro – Itanhanga/MT, através de sua Pregoeira, torna público que encontra-se aberta Licitação na Modalidade Pregão Presencial 004/2014, tipo menor preço Global, com finalidade de para: **Contratação de empresa para prestação de serviços de Assessoria em programas, elaboração de Projetos e Planos Municipais, para atender as necessidades da Secretaria Municipal de Saúde, Itanhanga-MT.** Regem a presente licitação a lei Federal 10.520/02, subsidiariamente, a Lei 8.666/93 e demais legislações aplicáveis. A abertura desta licitação ocorrerá no dia **25 de Fevereiro de 2014, às 09:00hs (nove horas), na sala de licitações da Prefeitura Municipal de Itanhanga**, quando os interessados deverão apresentar dois envelopes nº 01 Proposta e nº 02 Documentos. As empresas interessadas, através de seus representantes legais, poderão credenciar-se, mediante apresentação de documentos, junto a Pregoeira, a partir das 09:00hs(nove horas) do dia especificado acima. O Edital completo poderá ser obtido pelos interessados no setor de licitações de segunda a sexta-feira, no horário das 07:00 às 11:00 horas, dos dias úteis, ou pelo telefone (66) 3578-2500, no site da prefeitura: www.itanhanga.mt.gov.br ou solicitado pelo e-mail: licitacao@itanhanga.mt.gov.br

Itanhanga(MT) 12 de Fevereiro de 2014.

CAMILA BRUNA MORESCO – Pregoeira - DMT

PREFEITURA MUNICIPAL DE ITIQUIRA

RESULTADO DE LICITAÇÃO PROCESSO ADMINISTRATIVO Nº 003/2014 PREGÃO PRESENCIAL 002/2014

A Prefeitura Municipal de Itiquira, sediada na Praça Frei Liberato Keterrer, 311 - Centro, através da senhora Juliane Presotto, pregoeira, torna público para conhecimento dos interessados que na licitação citada objetivando o **REGISTRO DE PREÇOS PARA FUTURA E EVENTUAL AQUISIÇÃO DE GENEROS ALIMENTICIOS PARA ATENDER AS NECESSIDADES DA MERENDA ESCOLAR DAS ESCOLAS DO MUNICIPIO DE ITIQUIRA/MT.** Do tipo menor preço por item, obteve o seguinte resultado: a empresa **SOLANGE DA SILVA – ME CNPJ: 11.444.693/00001-28** sagrou-se vencedora com o valor total de R\$ 91.799,40 (setenta e um mil setecentos e noventa e nove reais e quarenta centavos) e a empresa **ELSON ALVES ROCHA – EPP CNPJ: 26.598.227/0001-74**, sagrou-se vencedora com o valor total de R\$ 287.939,00 (duzentos e oitenta e sete mil novecentos e trinta e nove reais).

Itiquira/MT, 13 de fevereiro de 2014.

JULIANE PRESOTTO
PREGOEIRA

PREFEITURA MUNICIPAL DE JANGADA

PREFEITURA MUNICIPAL DE JANGADA/MT

AVISO DE RESULTADO PREGÃO PRESENCIAL Nº 001/2014

O Município de Jangada/MT com sede administrativa no Paço Municipal Julio Domingos de Campos, s/n, Centro, Jangada/ MT, através de seu Pregoeiro e Equipe de Apoio torna público para quem possa interessar, que na licitação supracitada que tem por objeto **AQUISIÇÃO DE MERENDA ESCOLAR PARA ATENDER A SECRETARIA MUNICIPAL DE EDUCAÇÃO NO MUNICIPIO DE JANGADA/MT**, que se deu no dia 10/02/2014, sagrou-se vencedora a empresa **MERCADO JANGADA LTDA – ME**, que se deu no dia 10/02/2014, com o valor de R\$ 130.088,80 (cento e trinta mil, oitenta e oito reais e oitenta centavos). Jangada/MT, 10 de Fevereiro de 2014.

CARLOS KAZUHIKO MITO - Pregoeiro.

PREFEITURA MUNICIPAL DE LAMبارI D'OESTE

AVISO DE LICITAÇÃO PREGÃO PRESENCIAL Nº 005/2014 TIPO DESTA LICITAÇÃO MENOR PREÇO POR LOTE

A Prefeitura Municipal de Lambari D'Oeste / MT, em 13 de Fevereiro de 2014, através da Comissão Permanente de Licitação e de seu Pregoeiro torna público para conhecimento dos interessados, que realizará no dia 26 de Fevereiro de 2014 às 09:00 hs, a licitação na modalidade de Pregão Presencial Nº. 005/2014, cujo objeto é a **“Contratação de Empresa Especializada Para Prestação de Serviço de Locação de Palco, Tendões, Banheiros Químicos, Som, Iluminação, Telões e Projetores e Demais Serviços Necessários para a Realização do Carnaval de Lambari D'Oeste 2014**, a pasta contendo o Edital completo e seus anexos encontram-se a disposição dos interessados no horário de expediente desta Prefeitura ou pelo e-mail: licitacao@lambaridoeste.mt.gov.br, mediante requerimento. Lambari D'Oeste/MT em 13 de Fevereiro de 2014.

Duilho Rabelo Boascivis – Pregoeiro

Publicar

PREFEITURA MUNICIPAL DE MIRASSOL D'OESTE

PROCESSO SELETIVO SIMPLIFICADO PARA CONTRATAÇÃO TEMPORÁRIA DE PESSOAL EDITAL Nº 001/2014.

O Prefeito do Município de Mirassol D'Oeste, Estado de Mato Grosso, torna público; que no inciso VII do Artigo 152 da Lei Orgânica Municipal e nos artigos 264, inciso III e parágrafo único da Lei Complementar 008/98, **FAZ SABER** a quem possa interessar que será realizado o Processo Seletivo para Contratação Temporária de Pessoal, observadas as disposições na Lei Complementar 087/2009 e 026/2002 e 008/1998 e Lei nº 1.203/2014 e as normas contidas neste edital: O Processo Seletivo Simplificado será realizado em conformidade com as Leis: LC 087/2009, LC 008/1998, LC 026/2002 e Lei nº 1.203/2014 do Município de Mirassol D'Oeste e sob a Coordenação e Supervisão da Comissão Organizadora do Processo Seletivo Simplificado, instituída pela portaria 024/2013, destinado a Contratação Temporária por Tempo Determinado, para os seguintes cargos: Aux.Administrativo, Monitor de Creche, Auxiliar de Serviços Internos, Atendente de Consultório Dentário, Professor Área de Linguagem, Professor Área de Pedagogia/Normal Superior, Professor Área de Ciências da Natureza e Matemática, Professor Área de Ciências Humanas, Monitor de Informática, Monitor de Esportes, Monitor de Capoeira, Auxiliar de Serviços Internos, Merendeira, Orientador Social para Idosos, Orientador Social para Crianças e Adolescentes e Jovens, Monitor de Cultura, Monitor de Recreação e Jogos, Assistente Social Volante, Psicólogo Social Volante, Auxiliar Administrativo Equipe Volante, Cadastrador Social, Médico-PSF, Médico, Auditor Público Interno, Psicólogo, Fonoaudiólogo, Auxiliar de Enfermagem, Motorista, Auxiliar de Serviços Externos, Odontólogo, Auxiliar de Enfermagem, Trabalhador de Serviços de Manutenção de Edifícios e Logradouros, Fisioterapeuta, Médico Veterinário, Assistente Social, Enfermeiro, Técnico de Enfermagem, Auxiliar de Enfermagem-PSF, Atendente consultório Dentário-PSF, Vigia, Merendeira, Agente Administrativo e Assistente de Informática.

As inscrições estarão abertas no período de 17/02/2014 a 21/02/2014 no horário das 7h às 13h e Pedido de isenção no dia 17/02/2014, no horário

das 7h às 15h. O Processo Seletivo constará de 2 (duas) etapas: provas escritas, provas prática, prova de aptidão física de acordo com as normas contidas no edital. As provas escritas serão realizadas no dia 02/03/2014 e provas práticas, aptidão física no dia 16/03/2014. Demais informações no edital 001/2014 que se encontra afixado no mural da unidade gestora, e disponível no site www.mirassoldoeste.mt.gov.br. Mirassol D'Oeste, 13 de fevereiro de 2014.

PREFEITURA MUNICIPAL DE NOVA CANAÃ DO NORTE

AVISO DE LICITAÇÃO – PREGÃO ELETRÔNICO Nº 009/2014

A PREFEITURA MUNICIPAL DE NOVA CANAÃ DO NORTE - MT, através de seu Pregoeiro, torna público, para conhecimento dos interessados, que fará realizar licitação na modalidade de **PREGÃO** em sua forma **ELETRÔNICA** sob o nº 009/2014; **TIPO:** Menor Preço por Item; **OBJETO:** Aquisição de 01 (um) caminhão furgão com baú refrigerado para ser utilizado na Secretaria Municipal de Agricultura e Meio Ambiente de Nova Canaã do Norte/MT; **ABERTURA DA SESSÃO DE LANCES:** 26/02/2014 às 08h30min. (Horário de Brasília-DF); **REALIZAÇÃO:** Por meio do Site www.cidadecompras.com.br; **INTEGRA do EDITAL:** por meio do site: www.cidadecompras.com.br e no site da Prefeitura: www.novacanaadonorte.mt.gov.br.

Nova Canaã do Norte/MT, em 13 de Fevereiro de 2014.

EDUARDO DA SILVA GUILHERME

Pregoeiro Oficial

Publique-se

Prefeitura Municipal de Nova Maringá

AVISO DE LICITAÇÃO PREGÃO PRESENCIAL nº 004/2014

A Prefeitura Municipal de Nova Maringá, Estado de Mato Grosso, através de sua Comissão Permanente de Pregão, instituída pela Portaria nº 411/2013 de 08 de Outubro de 2013, torna público para conhecimento de quantos possam interessar que fará realizar em sua sede, no dia 25/02/2014, às 08h00min, situada na Av. Amos Bernardino Zanchet, nº 50E, Centro, Fone: (66) 3537-1140, CEP 78445-000, na cidade de Nova Maringá-MT, LICITAÇÃO NA MODALIDADE PREGÃO PRESENCIAL TIPO MENOR PREÇO GLOBAL, para CONTRATAÇÃO DE EMPRESA PARA PRESTAÇÃO DE SERVIÇOS COMUNS DE ACESSORIA E CONSULTORIA TÉCNICA ADMINISTRATIVA DO MUNICÍPIO DE NOVA MARINGÁ – MT. cujas especificações detalhadas encontram-se em anexo acompanhando o edital da licitação com entrega dos envelopes de documentação e propostas e subsequente abertura dos envelopes, a ser regida pela Lei n.º 10.520/2002, subsidiariamente pela Lei n.º 8.666/93 e alterações, Lei Complementar 123/2006 e Decreto Municipal 22/2013. O pregão presencial, encontra-se disponível aos interessados junto a comissão permanente de licitação, no endereço supra citado e site. www.novamaringa.mt.gov.br. Nova Maringá – MT, 13 de Fevereiro de 2014.

CLAUDIO MACIEL DA SILVA - Pregoeiro

PREFEITURA MUNICIPAL DE NOVA MUTUM

AVISO DE RETIFICAÇÃO

Pregão Presencial N ° 021/2014 - O Município de Nova Mutum, torna público que houve alterações na matéria publicada no aviso de prorrogação – republicação, no Diário Oficial do Estado, dia 11.02.2014 página 82, Jornal Oficial Eletrônicos dos Municípios, dia 12.02.2014, página 143, Onde se Lê: Julgado deserto em 10.02.2014, de se ler: que até momento marcado para abertura, nenhuma empresa manifestou interesse. Nova Mutum/MT, 13 de fevereiro de 2014.

SÉRGIO VÍTOR ALVES RODRIGUES

Pregoeiro

AVISO DE RETIFICAÇÃO

Pregão Presencial N ° 023/2014 - O Município de Nova Mutum, torna público que houve alterações na matéria publicada no aviso de publicação, no Diário Oficial do Estado, dia 04.02.2014 página 104, Onde se Lê: Data

de Abertura: 14 de fevereiro de 2.014. Horário: 08:00, de se ler: Data de Abertura: 18 de fevereiro de 2.014. Horário: 10:00. Nova Mutum/MT, 13 de fevereiro de 2014.

SÉRGIO VÍTOR ALVES RODRIGUES

Pregoeiro

PREFEITURA MUNICIPAL DE NOVA NAZARÉ

PREFEITURA MUNICIPAL DE NOVA NAZARÉ

RESULTADO DE LICITAÇÃO

PREGÃO PRESENCIAL Nº 002/2014

O Pregoeiro da Prefeitura Municipal de Nova Nazaré, Estado de Mato Grosso, designado pelo Decreto nº. 1206/2014 torna público que a empresa vencedora da sessão que se realizou na data de 12/02/2014 na modalidade de Pregão Presencial, Menor Preço por ITEM, foi: **VEGA MOTORS VEICULOS E MOTOS LTDA**, vencedor do Item 01. Nova Nazaré-MT, 12 de Fevereiro de 2014.

Enoque Sousa Lima – Pregoeiro - DMT

PREFEITURA MUNICIPAL DE NOVA SANTA HELENA

AVISO DE LICITAÇÃO - PREGAO PRESENCIAL Nº. 009/2014

A Prefeitura Municipal De Nova Santa Helena, Estado de Mato Grosso, através de sua pregoeira, torna público a quem interessar que se realizará licitação na modalidade Pregão Presencial, do tipo “MENOR PREÇO POR ITEM”, onde a data prevista para Credenciamento das empresas participantes será realizada das 08h30min às 09h00min do dia 26 de fevereiro de 2014, e os envelopes contendo a Proposta de preços e os documentos de habilitação definidos neste Edital e seus anexos, deverão ser entregues à pregoeira até as 09h00min do dia 26 de fevereiro de 2014 (Horário de Mato Grosso), na sala de Licitações da Prefeitura Municipal de Nova Santa Helena, sito no Paço Municipal José Gabriel Lorca, s/nº, onde o Edital Completo estará disponível no horário comercial, gratuitamente, tendo como objeto: Aquisição de equipamentos mobiliários para Creche Municipal com padrão FNDE (Fundo Nacional de Desenvolvimento da Educação) Modelo PROINFANCIA Tipo C. Nova Santa Helena, 13 de fevereiro de 2014. **FRANCIANE PAULATTI** – Pregoeira.

RC

HOMOLOGAÇÃO DE LICITAÇÃO

MODALIDADE: PREGÃO PRESENCIAL Nº. 005/2014

TIPO DE LICITAÇÃO: Menor preço – GLOBAL POR LOTE. INTERESSADA: Prefeitura Municipal de Nova Santa Helena/MT. AUTORA: Comissão de Apoio. Objeto: registro de preços para contratação de empresa para prestação de serviços de mecânica de veículos e maquinários da prefeitura municipal de nova santa helena, conforme itens relacionados no termo de referência deste edital. A Comissão de Apoio da Prefeitura Municipal de Nova Santa Helena/MT torna público aos interessados que o Pregão Presencial nº. 005/2014, cujo objeto acima identificado, foi HOMOLOGADO em favor da empresa: **CÍCERO LUIZ BONFIM - ME**, inscrita no CNPJ nº 00.681.351/0001-05 no valor de R\$ 28.170,00 (Vinte e oito mil cento e setenta reais). Nova Santa Helena – MT, 13 de fevereiro de 2014, **FRANCIANE PAULATTI** – Pregoeira.

RC

PREFEITURA MUNICIPAL DE NOVA UBIRATÃ

PREGÃO PRESENCIAL Nº 004/2014 SRP

O Município de Nova Ubiratã - MT, torna público que realizará no dia 27/02/2014, às 08:00h, na Av. Tancredo Neves, 1.551, Licitação destinada ao Registro de Preço **para futura e eventual aquisição de peças originais de 1ª linha e acessórios para veículos leves e pesados**. Os interessados poderão consultar o Edital e obter informações junto ao depto. de licitações. O Edital poderá ser adquirido na Prefeitura de Nova Ubiratã – MT, ao custo não reembolsável de reprodução de R\$ 20,00 (vinte reais), na Sala de Licitações, no horário de expediente da Prefeitura ou obtê-lo no site www.novaubirata.mt.gov.br. Nova Ubiratã-MT, 13 de fevereiro de 2014. **Mauro Odinei Soliani** – Secretário de Administração.

RC

PREFEITURA MUNICIPAL DE NOVO HORIZONTE DO NORTE**TERMO DE HOMOLOGAÇÃO DO RESULTADO****PREGÃO ELETRÔNICO n. 002/2014****Processo n. 002/2014**

OBJETO: Aquisição de moveis em geral, equipamentos, eletrodomésticos e mobiliários escolar para Unidade de Educação Infantil – Pro Infância tipo C.

A PREFEITURA MUNICIPAL DE NOVO HORIZONTE DO NORTE – ESTADO DE MATO GROSSO, neste ato representado pelo Prefeito Municipal, Sr. **JOÃO ANTONIO DE OLIVEIRA**, à vista do resultado conclusivo emitido pelo pregoeiro que fez a adjudicação do processo como vencedoras as empresas **R C Bueno – Licitações - ME**, inscrita no CNPJ n. **16.752.591/0001-93**, com proposta no valor global de **R\$ 9.103,00 (nove mil cento e três reais)**, para os **Itens 01, 02, 03, 04, 05, 08, 12, 14 e 16** e **Wanda Comercio de Moveis e Equip. para Escritório Ltda – EPP**, com proposta no valor global de **R\$ 11.474,50 (onze mil quatrocentos e setenta e quatro reais e cinquenta centavos)**, para os **itens 06, 07, 09, 10, 11, 13 e 15**, todos conforme anexo I do edital. Diante do exposto, **RATIFICO** a adjudicação proferida pelo pregoeiro e **HOMOLOGO** a presente licitação.

Novo Horizonte do Norte – MT, em 13 de fevereiro de 2014.

JOÃO ANTONIO DE OLIVEIRA
Prefeito Municipal

AVISO DE RESULTADO DE LICITAÇÃO
MODALIDADE: PREGÃO ELETRÔNICO N. 002/2014
TIPO: MENOR PREÇO POR ITEM

A Prefeitura Municipal de Novo Horizonte do Norte – MT, através de seu pregoeiro e equipe de apoio, torna público aos interessados que o processo licitatório Pregão Eletrônico n. 002/2014, com o objeto de **Aquisição de moveis em geral, equipamentos, eletrodomésticos e mobiliários escolar para Unidade de Educação Infantil – Pro Infância tipo C**, onde se sagraram vencedoras as empresas **R C Bueno – Licitações - ME**, inscrita no CNPJ n. **16.752.591/0001-93**, com proposta no valor global de **R\$ 9.103,00 (nove mil cento e três reais)**, para os **Itens 01, 02, 03, 04, 05, 08, 12, 14 e 16** e **Wanda Comercio de Moveis e Equip. para Escritório Ltda – EPP**, inscrita no CNPJ n. **12.358.170/0001-21** com proposta no valor global de **R\$ 11.474,50 (onze mil quatrocentos e setenta e quatro reais e cinquenta centavos)**, para os **itens 06, 07, 09, 10, 11, 13 e 15** todos conforme anexo I do edital. Maiores informações poderão ser obtidas na Prefeitura Municipal localizada a Rua Augusto de Souza, 171 centro - Novo Horizonte do Norte - MT.

Novo Horizonte do Norte-MT, 13 de fevereiro de 2014.

JULIANO GAMBA
Pregoeiro

PREFEITURA MUNICIPAL DE NOVO SÃO JOAQUIM

AVISO DE LICITAÇÃO EDITAL DE PREGÃO PRESENCIAL N.º 9/2014
ATA DE REGISTRO DE PREÇOS - TIPO: MENOR PREÇO POR ITEM
A Prefeitura Municipal de Novo São Joaquim-MT, através do seu PREGOEIRO, designado pela Portaria Conjunta no 006/2014, de 02/01/2014, publicada em 02/01/2014 torna público, para conhecimento de todos os interessados, que fará realizar licitação na modalidade PREGÃO PRESENCIAL para ATA DE REGISTRO DE PREÇOS, do tipo MENOR PREÇO POR ITEM, às 09h00 horas (Cuiabá) do dia 26 de Fevereiro de 2014, na sala de Licitações da Prefeitura Municipal de Novo São Joaquim, situado à Rua Cacheira da Fumaça, nº. 77 Bairro Jardim das Palmeiras, Novo São Joaquim – Mato Grosso, conforme descrito neste edital e seus anexos, de conformidade com as Leis 10.520/2002, 8.666/93. O credenciamento será feito das 08h30 às 09h00. Os envelopes contendo a Proposta de Preços e os Documentos de Habilitação definidos no objeto deste Edital e seus Anexos deverão ser entregues ao Pregoeiro até às 09h00 horas (Cuiabá) do dia 26 de Fevereiro de 2014. OBJETO DA LICITAÇÃO NA MODALIDADE PREGÃO: REGISTRO DE PREÇOS PARA EVENTUAL FUTURA AQUISIÇÃO DE PNEUS, CÂMARA DE AR E PROTETORES NOVOS DE FABRICAÇÃO NACIONAL PARA USO DE VEÍCULOS E MÁQUINAS DA PREFEITURA MUNICIPAL DE NOVO SÃO JOAQUIM, CONFORME ESPECIFICAÇÕES DO ANEXO I - TERMO DE REFERÊNCIA DO EDITAL. LOCAL DA DISPUTA: Sala de Licitações – Prefeitura Municipal de Novo São Joaquim/MT. RE-

TIRADA DO EDITAL: sites: www.prefeituranovosaojoaquim.com.br e Sala de Licitações da Prefeitura Municipal de Novo São Joaquim, das 08h00 às 17h00. INFORMAÇÕES: As empresas interessadas poderão solicitar informações junto a Comissão de Licitação, Pregoeiro e Equipe de Apoio pelo fone abaixo. TELEFONE PARA CONTATO: (0**66)3479-1158.

Novo São Joaquim – MT, 13 de Fevereiro de 2014.

VALBER KENEDY BARBOZA SANDES - Pregoeiro Oficial
Processo nº 14/2014.

PREFEITURA MUNICIPAL DE PARANAÍTA

AVISO DE RESULTADO DE LICITAÇÃO
EDITAL DE PREGÃO PRESENCIAL N.º 005/2014

A Prefeitura Municipal de Paranaíta, através da sua Pregoeira nomeada pelo Decreto Municipal nº. 005/2014 torna público que no Pregão Presencial que se trata o Edital nº. 005/2014, levado a efeito às 09h00min horas do dia 13 de Fevereiro de 2014, foi declarada vencedora do certame a empresa CLAUDIO BOFFO – ME, inscrita no CNPJ nº. 26.766.824/0001-60. Paranaíta/MT, 13 de Fevereiro de 2014.

Luciane Raquel Brauwiers
Pregoeira

AVISO DE RESULTADO DE LICITAÇÃO
EDITAL DE PREGÃO PRESENCIAL N.º 004/2014

A Prefeitura Municipal de Paranaíta, através da sua Pregoeira nomeada pelo Decreto Municipal nº. 005/2014 torna público que no Pregão Presencial que se trata o Edital nº. 004/2014, levado a efeito às 09h00min horas do dia 12 de Fevereiro de 2014, foi declarada vencedora do certame a empresa INDÚSTRIA QUÍMICA CMT LTDA, inscrita no CNPJ nº. 10.717.170/0001-45.

Paranaíta/MT, 13 de Fevereiro de 2014.

Luciane Raquel Brauwiers
Pregoeira

AVISO DE RESULTADO DE LICITAÇÃO
EDITAL DE PREGÃO PRESENCIAL N.º 002/2014

A Prefeitura Municipal de Paranaíta, através da sua Pregoeira nomeada pelo Decreto Municipal nº. 005/2014 torna público que no Pregão Presencial que se trata o Edital nº. 002/2014, levado a efeito às 09h00min horas do dia 31 de Janeiro de 2014, foi declarada vencedora do certame a empresa CONSTRUTORA LINEAR LTDA, inscrita no CNPJ nº. 17.420.526/0001-23, para os itens 01, 02, 03 e 04, o item 05 foi anulado.

Paranaíta/MT, 13 de Fevereiro de 2014.

Luciane Raquel Brauwiers
Pregoeira

##ATO AVISO DE RESULTADO DE LICITAÇÃO
EDITAL DE PREGÃO PRESENCIAL N.º 003/2014

##TEX A Prefeitura Municipal de Paranaíta, através da sua Pregoeira nomeada pelo Decreto Municipal nº. 005/2014 torna público que no Pregão Presencial que se trata o Edital nº. 003/2014, levado a efeito às 09h00min horas do dia 10 de Fevereiro de 2014, foram declaradas vencedoras do certame as empresas: ROSALINA NISSOLA SARTORI - ME, inscrita no CNPJ nº. 10.926.581/0001-40, para os itens 02, 03, 04, 05, 06, 07, 08, 09, 10, 11, 12, 13, 14, 15, 16 e 17, OSEIAS DE OLIVEIRA & CIA LTDA - ME, inscrita no CNPJ nº. 18.253.783/0001-80, para o item 01, os itens 18, 19, 20 e 21 foram declarados Fracassados

. ##DAT Paranaíta/MT, 11 de Fevereiro de 2014.

##ASS Luciane Raquel Brauwiers
Pregoeira

AVISO DE LICITAÇÃO - PREGÃO PRESENCIAL N.º 009/2014

A Prefeitura Municipal de Paranaíta/MT, através da sua Pregoeira nomeada pelo Decreto Municipal nº. 005/2014, torna público que estará realizando Licitação na Modalidade de Pregão Presencial nº. 009/2014, regido pela Lei nº. 10.520/2002 e pelo Decreto Municipal nº. 153/2009, subsidiada pela Lei nº. 8.666/1993. Objeto: Contratação de empresa para realização de transporte escolar de alunos das Redes Municipal e Estadual de Ensino, para o Ano Letivo de 2014. Início da Sessão: dia 27/02/2014, Horário: 09:00 horas. Credenciamento: das 08:30 às 09:00 horas. Retirada do Edital na Prefeitura e no site: www.paranaita.mt.gov.br, informações pelo telefone: (66) 3563-2700, Local: Sala de Licitações da Prefeitura Municipal de Paranaíta, situada a Rua Alceu Rossi, s/ nº. Centro, Paranaíta/MT, CEP: 78.590-000.

Paranaíta/MT, 12 de Fevereiro de 2014.

Luciane Raquel Brauwiers
Pregoeira

AVISO DE LICITAÇÃO - PREGÃO PRESENCIAL N.º 010/2014 - RP

A Prefeitura Municipal de Paranaíta/MT, através da sua Pregoei-

ra nomeada pelo Decreto Municipal nº. 005/2014, torna público que estará realizando Licitação na Modalidade de Pregão Presencial nº. 010/2014, regido pela Lei nº. 10.520/2002 e pelo Decreto Municipal nº. 153/2009, subsidiada pela Lei nº. 8.666/1993. Objeto: Registro de preço para futura e eventual contratação de empresa especializada em limpeza de fossas. Início da Sessão: dia 28/02/2014 - Horário: 08:00 horas. Credenciamento: das 07:30 às 08:00 horas. Retirada do Edital na Prefeitura e no site: www.paranaita.mt.gov.br, informações pelo telefone: (66) 3563-2700, Local: Sala de Licitações da Prefeitura Municipal de Paranaíta, situada a Rua Alceu Rossi, s/ nº. Centro, Paranaíta/MT, CEP: 78.590-000.

Paranaíta/MT, 12 de Fevereiro de 2014.
Luciane Raquel Brauwerts
Pregoeira

PREFEITURA MUNICIPAL DE PEIXOTO DE AZEVEDO

AVISO DE PREGÃO PRESENCIAL Nº 001/2014

A Prefeitura Municipal De Peixoto De Azevedo, Estado De Mato Grosso, através da Portaria Municipal nº 058, de 14 de Janeiro de 2014, faz saber que se encontra aberta aos interessados, na Secretaria de Administração – Setor de Licitações deste Município, licitação modalidade Pregão Presencial Nº 001/2014, regida pela Lei Federal 10.520/2002 e 8.666 de 21 de junho de 1993 e posteriores alterações, e pelas condições estabelecidas neste edital, para seleção da melhor proposta pelo Menor Preço por Item para **“Contratação de empresa do ramo para prestação de serviços de arbitragem para atuar nos jogos esportivos a serem realizados pela secretaria municipal de esporte e lazer conforme termo de referência”** que será realizado às 13:30 horas do dia 27 de Fevereiro de 2014, na sala de Licitações, no Paço Municipal de Peixoto de Azevedo. O edital completo poderá ser adquirido e maiores informações no Setor de Licitações, de segunda a sexta-feira, no horário das 12:00hs às 18:00hs, ou pelo fone (66) 3575-5100. Peixoto de Azevedo 13 de Fevereiro de 2014. Emerson Nunes Freitas-Pregoeiro

RC

PREFEITURA MUNICIPAL DE PORTO ESPERIDÃO

**AVISO DE RESULTADO
PREGÃO PRESENCIAL REGISTRO DE PREÇO Nº 001/2014
TRANSPORTE ESCOLAR**

A Prefeitura Municipal de PORTO ESPERIDIÃO-MT, através da sua Comissão Permanente de Licitação, torna público, a que possa interessar que o julgamento do certame supracitado, resultou como Vencedora empresas com seus respectivos lotes e itens: O M. DA SILVA FILHO - ME inscrita no CNPJ:10.608.986/0001-30 lote 01- ACORIZAL- VILA NOVA FAZ. CORIXO CAT. “A” – LOTE 03- FAZ. AGROPAN FAZ. MORRO BRANCO-FAZ. SANTO HUMBERTO CAT.“A” ASSTº TATU JOÃO COSTA PAIQUERÊ CAT. “B” FAZ. PAIQUERÊ CAT. “D” LOTE 05 ARAPONGAS CAT. “A” LOTE 07 DEST. FORTUNA CAT. “A” N.P. CASTILHO JUNIOR CNPJ: 09.722.441/0001-71 lote01 serra graciosa- Furna linda Cat.“B” flor da Serra cat.“C”. L. M. G. TRANSPORTES E TURISMO - ME inscrito no CNPJ: 13.333.260/0001-20- Lote 02 Cabeça Branca Baía Bela Cat.“C”- G.R DA MAIA PRESTADORA DE SERVIÇOS - ME inscrito no CNPJ: 18.781.156/0001-96 – lote 02 fazenda Paraíso Cat. “D” lote 04 faz. Indiaporã Cat.“C” Lote 05 faz. Felicidade cat. “D”- J. G. DE OLIVEIRA -ME inscrito no CNPJ: 10.553.423/0001-92 Lote 04 Morada do sol vesp. cat. “B” Mirassolzinho cat. “A” Lote 05 Morada do Sol cat. “A” lote 06 Vila São Paulo cat. “A” Lote 08 Cerro Azul cat. “B” Faz. Cacimba cat. “A” - MILENA TUR-ME inscrito no CNPJ: 18.553.637/0001-70 São Jorge cat. “A” morada do sol cat. “A” Morada do Sol Matutino cat. “C”. Intima ainda aos interessados do resultado acima para que, se desejarem, interponha recurso administrativo nos termos do Art. 109 da Lei 8.666/93. Informa também que os autos do certame ficam desde já disponíveis para exame de quaisquer interessados neste departamento.

Porto Esperidião – MT, 03 de Fevereiro de 2014

ELIEL PEREIRA ALVES - Pregoeiro.

PROCESSO ADMINISTRATIVO 003/2014

PREGÃO PRESENCIAL REGISTRO DE PREÇO 001/2014

HOMOLOGAÇÃO

OBJETO: REGISTRO DE PREÇOS PARA FUTURA E EVENTUAL CONTRATAÇÃO DE PESSOA JURIDICA PARA PRESTAÇÃO DE SERVIÇO NO TRANSPORTE ESCOLAR.O Prefeito Municipal de Porto Esperidião/MT, no uso das atribuições e com fundamento nas leis 10.520/2001, 8.666/93

e Decreto Federal Nº 7.892/13, e manifestação positiva através de parecer da procuradoria jurídica deste Município, resolvo, HOMOLOGAR A Presente em favor das empresas vencedoras dos lotes e itens. .O M. DA SILVA FILHO - ME inscrita no CNPJ:10.608.986/0001-30 lote 01- ACO-RIZAL- VILA NOVA FAZ. CORIXO CAT. “A” – LOTE 03- FAZ. AGROPAN FAZ. MORRO BRANCO-FAZ. SANTO HUMBERTO CAT.“A” ASSTº TATU JOÃO COSTA PAIQUERÊ CAT. “B” FAZ. PAIQUERÊ CAT. “D” LOTE 05 ARAPONGAS CAT. “A” LOTE 07 DEST. FORTUNA CAT. “A” N.P. CAS-TILHO JUNIOR CNPJ: 09.722.441/0001-71 lote01 serra graciosa- Furna linda Cat.“B” flor da Serra cat.“C”. L. M. G. TRANSPORTES E TURISMO - ME inscrito no CNPJ: 13.333.260/0001-20- Lote 02 Cabeça Branca Baía Bela Cat.“C”- G.R DA MAIA PRESTADORA DE SERVIÇOS - ME inscrito no CNPJ: 18.781.156/0001-96 – lote 02 fazenda Paraíso Cat. “D” lote 04 faz. Indiaporã Cat.“C” Lote 05 faz. Felicidade cat. “D”- J. G. DE OLIVEIRA-ME inscrito no CNPJ: 10.553.423/0001-92 Lote 04 Morada do sol vesp. cat. “B” Mirassolzinho cat. “A” Lote 05 Morada do Sol cat. “A” lote 06 Vila São Paulo cat. “A” Lote 08 Cerro Azul cat. “B” Faz. Cacimba cat. “A” - MILENA TUR-ME inscrito no CNPJ: 18.553.637/0001-70 São Jorge cat. “A” morada do sol cat. “A” Morada do Sol Matutino cat. “C”. Determino que sejam adotadas as medidas cabíveis para a contratação das referidas empresas-Porto Esperidião-MT, 10 de janeiro de 2014

JOSÉ ROBERTO DE OLIVEIRA RODRIGUES - Prefeito Municipal

PREFEITURA MUNICIPAL DE QUERÊNCIA

PREFEITURA MUNICIPAL DE QUERÊNCIA

TERMO DE RATIFICAÇÃO DE INEXIGIBILIDADE

DE LICITAÇÃO Nº 003/2014

Objeto Contratação da Dupla Sertaneja “MATHEUS E KAUAN”, por meio da empresa “MUNDO PARALELO PRODUÇÕES ARTÍSTICAS LTDA”, para realização de show na 8ª EXPOQUER no Município de Querência - MT.
Favorecido MUNDO PARALELO PRODUÇÕES ARTÍSTICAS EIRELI- ME.
Prazo de ex-120 dias
eucção
Valor global R\$ 70.800,00 (setenta mil e oitocentos reais).
FundamentoArtigo 25, caput da Lei nº 8.666/93.
Legal
Justificativa Anexa aos autos do processo de Inexigibilidade nº 003/2014.

Ratificamos a Inexigibilidade de Licitação nº 003/2014 em consonância com a justificativa apresentada pela Comissão Permanente de Licitação e Parecer Jurídico no Processo de Licitação nº 029/2014, nos termos do artigo 26 da Lei nº 8.666/93 e suas atualizações.

Querência – MT, em 13 de Fevereiro de 2014.

Gilmar Reinoldo Wentz - Prefeito Municipal – K3

**PREFEITURA MUNICIPAL DE QUERÊNCIA
TERMO DE RATIFICAÇÃO DE INEXIGIBILIDADE
DE LICITAÇÃO Nº 002/2014**

Objeto Contratação da Dupla Sertaneja “HUMBERTO & RONALDO”, por meio da empresa “ROMANCE PRODUÇÕES ARTÍSTICAS LTDA”, para realização de show na 8ª EXPOQUER no Município de Querência - MT.
Favorecido ROMANCE PRODUÇÕES ARTÍSTICAS LTDA.
Prazo de ex-120 dias
eucção
Valor global R\$ 129.800,00 (cento e vinte e nove mil e oitocentos reais).
FundamentoArtigo 25, caput da Lei nº 8.666/93.
Legal
Justificativa Anexa aos autos do processo de Inexigibilidade nº 002/2014.

Ratificamos a Inexigibilidade de Licitação nº 002/2014 em consonância com a justificativa apresentada pela Comissão Permanente de Licitação e Parecer Jurídico no Processo de Licitação nº 028/2014, nos termos do artigo 26 da Lei nº 8.666/93 e suas atualizações.

Querência – MT, em 13 de Fevereiro de 2014.

Gilmar Reinoldo Wentz - Prefeito Municipal – K3

PREFEITURA MUNICIPAL DE QUERÊNCIA

AVISO DE SUSPENSÃO DE LICITAÇÃO

O Prefeito Municipal Gilmar Reinoldo Wentz, juntamente com o Pregoeiro da Prefeitura Municipal de Querência, tornam Público o aviso de suspen-

são de licitação do Processo de Licitação nº 019/2014, para adequações, sendo assim publicado novo edital e nova data do certame; **MODALIDADE: Pregão Presencial n. 018/2014. OBJETO:** Pregão presencial para Registro de Preços para contratação de linhas telefônicas com plano móvel ilimitado para uso da Secretaria Municipal de Administração do Município de Querência - MT. Querência - MT., 11 de Fevereiro de 2014.

Gilmar Reinoldo Wentz- Prefeito Municipal
Daniel Stefanello - Pregoeiro - K3

PREFEITURA MUNICIPAL DE RONDOLÂNDIA

AVISO DE LICITAÇÃO PREGÃO PRESENCIAL Nº 013/2014

AVISO DE PROCESSO LICITATÓRIO Nº 022/2014 REGISTRO DE PREÇOS TIPO: MENOR PREÇO POR ITEM

Acha-se aberta, no Departamento de Licitações da Prefeitura Municipal de Rondolândia - MT, situado à Av. Joana Alves de oliveira, s/nº, Centro, nesta cidade de Rondolândia - MT, **Licitação na Modalidade de Pregão Presencial pelo Sistema de Registro de Preços, com a finalidade de selecionar propostas objetivando para futura e eventual Aquisição de Combustíveis para atender as necessidades de Diversas Secretarias, conforme especificações no Termo de Referência**, cujas especificações detalhadas encontram-se no edital e seus anexos. Rege a presente licitação a Lei Federal 8.666/93, observadas as alterações posteriores, a Lei Federal 10.520/2002, os Decretos Federais nº 3.555/2000, 3.697/2000, 5.450/05 e 7892/13, os Decretos Municipais 118/2006 de 11/ 09/ 2006, 09/2010 de 27/07/2010 e 207/2013 de 25/01/2013 e demais legislações aplicáveis. A Sessão de abertura dos procedimentos licitatórios será conduzida por intermédio de sua Pregoeira e Equipe de Apoio no exercício das atribuições que lhe confere o Decreto nº 952/2014, de 29 de Janeiro de 2014. Cópias deste edital poderão ser obtidas mediante Requerimento, na Sala de Licitação, na sede da Prefeitura Municipal de Rondolândia - MT, situada na Av. Joana Alves de Oliveira, s/nº, Centro, Rondolândia-Mato Grosso, www.rondolandia.mt.gov.br, cplrondolandia@hotmail.com, Cep: 78.338-000 - Tel: 0xx (66) 3542-1177 Fax: 0xx (66) 3542-1177. Data da Abertura e Recebimento das Propostas: 27/02/2014. Horário: 09h00min horas. Local: Prefeitura Municipal de Rondolândia, Sala de Licitações. Tipo: Menor Preço Por Item. Rondolândia - MT, 13 de Fevereiro de 2014.

De acordo: Fabio Frazão Vila Nova
Advogado - OAB nº 2684/RO Procurador Geral
Luciene Souza Santos
Pregoeira Decreto nº 952/2014

Publicar

PREFEITURA MUNICIPAL DE SALTO DO CÉU

AVISO DE PRORROGAÇÃO

Fica prorrogado a data de abertura do Convite 001/2014 do dia 03/02/2014 para 06/02/2014 às 14:00 horas. Objeto: Seleção de Melhor Proposta Objetivando a "aquisição de lubrificantes para manutenção de veículos e máquinas em atendimento as Secretarias Municipais de Salto do Céu - MT", conforme especificação dos produtos no Anexo I. JUSTIFICATIVA: a presidente da CPL estará participando de curso de aperfeiçoamento nos dias 03 e 04/02 em Cuiabá - MT. Salto do Céu - MT, 03/02/2014.

MARIA INÊS PEREIRA DA SILVA - Presidente da CPL

AVISO DE CANCELAMENTO

Processo Licitatório Nº 005/2014, Modalidade: TOMADA DE PREÇO Nº 001/2014, Tipo: Menor preço, Critério de julgamento: MENOR PREÇO GLOBAL. Objeto: "Pavimentação Asfáltica, Sinalização e Drenagem de Águas Pluviais nas Ruas 13 de Dezembro, Rua Celcino Pereira, Rua Colômbia, com extensão de 526,19", no município de Salto do Céu, conforme Projeto Básico, Memorial Descritivo, Orçamento Estimado em Planilha de Quantitativos e Custos Unitários e Minuta de Contrato em anexo. A PREFEITURA MUNICIPAL DE SALTO DO CÉU, estado de Mato Grosso, através de sua Comissão Permanente de Licitação, torna público a todos os interessados que a LICITAÇÃO NA MODALIDADE TOMADA DE PREÇOS Nº 001/2014, foi cancelada por interesse da Administração. Outras informações poderão ser obtidas na sala de licitação da Prefeitura, com a Comissão Permanente de Licitação. Salto do Céu - MT, 12 de Fevereiro de 2014. MARIA INÊS PEREIRA DA SILVA - Presidente da CPL

PREFEITURA MUNICIPAL DE SANTA TEREZINHA

ATO DE RATIFICAÇÃO DE DISPENSA DE LICITAÇÃO Nº 01/2014

OBJETO: Aquisição de medicamentos, material hospitalar e de farmácia básica para aproximadamente trinta dias.

FAVORECIDO: CENTERMÉDICA PRODUTOS HOSPITALARES LTDA
FUNDAMENTO LEGAL: Art. 24, da Lei nº 8.666/93.

JUSTIFICA: Nº 01/2014

VALOR GLOBAL: R\$ 38.478,36 (trinta e oito mil quatrocentos e setenta e oito reais e trinta e seis centavos).

Ratifico a Dispensa de licitação em concordância com a justificativa apresentada pela Comissão Permanente de Licitação e por se tratar de urgência, nos termos do Art. 24 da Lei 8.666/93 e nas alterações posteriores. Santa Terezinha, 12 de fevereiro de 2014.

CRISTIANO GOMES E CUNHA
Prefeito Municipal

PREFEITURA MUNICIPAL DE SANTO AFONSO

PREFEITURA MUNICIPAL DE SANTO AFONSO RESULTADO DE LICITAÇÃO

MODALIDADE: PREGÃO PRESENCIAL Nº. 05/2014

REGISTRO DE PREÇO Nº 04/2014- TIPO: MENOR PREÇO POR LOTE INTERESSADA: PREFEITURA MUNICIPAL DE SANTO AFONSO - MT. OBJETO: AQUISIÇÃO DE COMBUSTÍVEIS, LUBRIFICANTES E FILTROS.

A Pregoeira Oficial da Prefeitura Municipal de Santo Afonso- MT, torna público aos interessados que na licitação modalidade Pregão Presencial nº 05/2014, Registro de Preço nº 04/2014 do tipo MENOR PREÇO POR LOTE, cuja abertura ocorreu às 13/02/2014 às 08:00 horas, na sede da Prefeitura Municipal de Santo Afonso/MT, sagrou-se vencedora as empresas: **COMERCIAL DE COMBUSTIVEL SANTO AFONSO LTDA ME** vencedora do Lote 01 no valor total de **R\$ 690.840,00 (seiscentos e noventa mil e oitocentos e quarenta reais)**. **COMERCIAL DE COMBUSTIVEL SANTO AFONSO LTDA ME** vencedora do Lote 02 no valor total de **R\$ 39.114,00 (trinta e nove mil e cento e catorze reais)**. **COMERCIAL DE COMBUSTIVEL SANTO AFONSO LTDA ME** vencedora do Lote 03, no valor total de **R\$ 4.440,00 (quatro mil e quatrocentos e quarenta reais)**. **COMERCIAL DE COMBUSTIVEL SANTO AFONSO LTDA ME** vencedora do Lote 04 no valor total de **R\$ 52.000,00 (cinquenta e dois mil reais)**. **OLAPER COMERCIO E DISTRIBUIDORA DE LUBRIFICANTES E PNEUS LTDA ME** vencedora do Lote 05, no valor total de **R\$ 22.981,00 (vinte e dois mil e novecentos e oitenta e um reais)**. Santo Afonso-MT, em 13 de fevereiro de 2014. Elisângela Moura dos Santos - Pregoeira Oficial - DMT

PREFEITURA MUNICIPAL DE SÃO FELIX ARAGUAIA

EXTRATO DO QUINTO TERMO ADITIVO DE TEMPO CONTRATO 35/2010

OBJETO: QUINTO TERMO ADITIVO AO CONTRATO Nº 035/2010, PARA EXECUÇÃO DE OBRAS DE SISTEMA DE ABASTECIMENTO DE ÁGUA NO MUNICÍPIO DE SAO FELIX DO ARAGUAIA-MT, firmado em 16/12/2014. FAVORECIDA: BASE DUPLA SERVIÇOS E CONSTRUÇÕES CIVIS LTDA CNPJ Nº 04.569.575/0001-66, PERÍODO: 180 (cento e oitenta) dias. FUNDAMENTO LEGAL: LEI Nº 8.666/1993. São Félix do Araguaia - MT, em 16 de Dezembro de 2014. JOSE ANTONIO DE ALMEIDA

PREFEITURA MUNICIPAL DE SÃO JOSÉ DO RIO CLARO

AVISO DE PREGÃO Nº 06/2014

O Município de São José do Rio Claro - MT, com sede administrativa na Rua Paraíba, nº 355, Centro - São José do Rio Claro - MT, CEP: 78.435-000, fone (66) 3386-1222, informa a todos os interessados que realizará Pregão Presencial para **Contratação de empresa de engenharia para prestação de serviços especializados do setor e ainda prestar assessoria, consultoria, supervisão e fiscalização de obras e serviços à Prefeitura Municipal de São José do Rio Claro - MT.** Data de Abertura: às 08:00 hs, do dia 25 de fevereiro de 2014, no endereço acima. Fundamento Legal: Regida pela Lei nº 10.520, de 17 de julho de 2002 e subsidiariamente pela Lei 8.666 de 21/06/93 (com alterações da Lei 8883/94 e da Lei nº 9.648/98). Informação mais detalhada e edital completo poderão ser solicitados no endereço

supramencionado, de segunda a sexta-feira, das 07:30 as 11:30 e das 13:30 às 15:30 horas, com a Comissão Permanente de Licitação, ou pelo email: licitacaosjrc@gmail.com ou ainda no site do município: www.saojosedorioclaro.mt.gov.br. São José do Rio Claro – MT, 12 de fevereiro de 2014.

Tatiana Dockhorn – Pregoeira Oficial

Publicar

AVISO DE PRORROGAÇÃO DO PREGÃO Nº 04/2014

O Município de São José do Rio Claro – MT, com sede administrativa na Rua Paraíba, nº 355, Centro – São José do Rio Claro – MT, CEP: 78.435-000, fone (66) 3386-1222, informa a todos os interessados, especialmente àqueles que já adquiriram o edital, que a data de abertura e julgamento das propostas do Pregão Presencial 04/2014 – **Registro de Preço para futura e eventual aquisição de veículos zero km e motocicletas zero km, com o primeiro licenciamento em nome da Prefeitura Municipal de São José do Rio Claro – MT, para atender as Secretarias Municipais de Administração, Saúde, Infraestrutura, Educação, Finanças, Assistência Social e o Gabinete do Prefeito**, foi prorrogada para as **08:00 horas do dia 26 de fevereiro de 2014**, devido alterações no edital. Informação mais detalhada e edital retificado completo poderão ser solicitados no endereço supramencionado, de segunda a sexta-feira, das 07:30 as 11:30 e das 13:30 as 15:30 horas, com a Comissão Permanente de Licitação, pelo e-mail: licitacaosjrc@gmail.com, ou no site do município www.saojosedorioclaro.mt.gov.br. São José do Rio Claro-MT, 13 de fevereiro de 2014.

Tatiana Dockhorn – Pregoeira Oficial

Publicar

PREFEITURA MUNICIPAL DE SERRA NOVA DOURADA

PREFEITURA MUNICIPAL DE SERRA NOVA DOURADA

TERMO DE RATIFICAÇÃO DE DISPENSA DE LICITAÇÃO Nº 003/2014 PROCESSO 11/2014

RATIFICO a Dispensa de licitação em favor do Dr. **DIONYSIO CARVALHO NETTO**, inscrita no CRM: 2207 - MT, para Execução de Serviços Médicos no PSF local. No Valor Global R\$ 115.720,00 (CENTO E QUINZE MIL E SETECENTOS E VINTE REAIS). Dê-se ciência desta decisão aos interessados, providencie-se a celebração do necessário contrato, e o empenho da despesa nas dotações do orçamento vigente, e publique-se o presente ato na imprensa oficial, conforme estabelecido no art. 26 da já citada lei, para fins de eficácia da RATIFICAÇÃO aqui proferida.

Serra Nova Dourada - MT, em **13 de fevereiro de 2014**

EDSON YUKIO OGATHA - PREFEITO MUNICIPAL – K3

PREFEITURA MUNICIPAL DE SERRA NOVA DOURADA

AVISO DE DISPENSA DE LICITAÇÃO Nº. 001/2014

PROCESSO: Nº. 003/2014

OBJETO: CONTRATAÇÃO DE SERVIÇOS MEDICOS. Valor Contratado: R\$ 115.720,00 (CENTO E QUINZE MIL E SETECENTOS E VINTE REAIS). Contratado: DIONYSIO CARVALHO NETTO. Fundamento: Art. 24, Inciso IV da Lei 8.666/93. Justificativa: Execução de serviços médicos e ambulatoriais na especialidade de Clínica Geral para atendimento da população carente, como complemento dos benefícios oferecidos pelo SUS – Sistema Único de Saúde, realizados mediante encaminhamento feito pela Secretaria Municipal de Saúde por 40 horas semanais; Plantão de urgência ou emergência a qualquer momento; SND 12/02/2014

Meudra Pereira dos Santos - Presidente CPL – **K3**

PREFEITURA MUNICIPAL DE SERRA NOVA DOURADA AVISO DE RESULTADO DE LICITAÇÃO.

MODALIDADE: CONVITE Nº.04/2014 - PROCESSO Nº. 009/20142011

TIPO: MENOR PREÇO GLOBAL

A Comissão Permanente de Licitação da Prefeitura Municipal de Serra Nova Dourada - MT, torna público aos interessados que no **Convite nº.04/2014**, cuja abertura ocorreu às 09h00min do dia 13/02/2014, na sede da Prefeitura

Municipal, situada à Rua 3 s/nº. Centro, Serra Nova Dourada - MT, cujo objeto é Execução de Serviços de reforma e Reconstrução de Pontes de Madeira de Lei no município de Serra Nova Dourada-MT. Sagrou-se vencedora a **Empresa: EURIPEDES DE SOUZA E TAVARES LTDA** inscrita no CNPJ sob o nº. 10.579.529/0001-65, com a proposta global no valor de R\$ **139.030,19** (cento e trinta e nove mil e trinta reais e dezenove centavos), observando-se o prazo para interposição de recursos de 2 (dois) dias úteis, nos termos do Artigo 109, inciso I, alínea “b” e § 6º, da Lei nº. 8.666/93 e suas alterações posteriores. Em 13 de fevereiro de 2014.

Meudra Pereira dos Santos - Presidente Comissão de Licitação – **K3**

PREFEITURA MUNICIPAL DE SORRISO

PREFEITURA MUNICIPAL DE SORRISO RESULTADO DA FASE DE HABILITAÇÃO – TOMADA DE PREÇO Nº 003/2014

A Prefeitura Municipal de Sorriso – MT, através de sua Comissão Permanente de Licitação, torna público para o conhecimento dos interessados, que participaram do certame as seguintes empresas: GUIOMAR LUIS MOLOSSI - EPP, CNPJ 10.613.787/0001-10; RCA CONSTRUTORA LTDA ME, CNPJ N.º 12.145.051/0001-90, sendo que a empresa GUIOMAR LUIS MOLOSSI - EPP, CNPJ 10.613.787/0001-10 foi considerada HABILITA e a empresa RCA CONSTRUTORA LTDA ME, CNPJ N.º 12.145.051/0001-90 INABILITADA. Sendo aberto o prazo legal para apresentação de medida recursal de 05 (cinco) dias úteis.

LUCIENE BABMARE HAHN QUINOT - Presidente da Comissão de Licitação - **DMT**

PREFEITURA MUNICIPAL DE TABAPORÃ

RESULTADO PREGÃO PRESENCIAL Nº 07/2014

A Comissão Permanente de Licitação, da Prefeitura Municipal de Tabaporã-MT, torna publico aos interessados que o Pregão Presencial nº 07/2014, cujo Objeto é: Contratar prestação de serviços de atendente para atuar como entrevistador na Bola Família junto ao CRAS na Secretaria de Ação Social do Município de Tabaporã-MT. Cuja abertura se deu as 10:00hs do dia 12/02/2014 e sagrou-se vencedora do certame a senhora, ADRIANA ZANIN, inscrita no C.P.F nº 862.525.931-68, residente e domiciliado na Rua Oscar Kunio Kawami, nº 165, Cidade de Tabaporã/MT. Com a proposta no valor global de R\$ 13.690,00.Tabaporã-MT. 12 de Fevereiro de 2014.**Antonio B Mota-Pregoeiro**

AVISO DE CANCELAMENTO DE EDITAL

MODALIDADE: PREGÃO PRESENCIAL SRP Nº 09/2014

A Comissão de Licitação da Prefeitura Municipal de Tabaporã, torna público aos interessados que a Licitação na Modalidade Pregão, publicada no diário Oficial do Estado de Mato Grosso, em 11/02/2014, página 84, cujo objeto era aquisição de produto betuminoso para pavimentação asfalto, foi CANCELADO POR RAZOES ADMINISTRATIVA. Tabaporã-MT, 13 De Fevereiro De 2014. **Percival Cardoso Nóbrega - Prefeito Municipal -Antonio B Mota-Pregoeiro**

RC

PREFEITURA MUNICIPAL DE VALE DO SÃO DOMINGOS

AVISO DE HOMOLOGAÇÃO

A prefeitura municipal de Vale de São Domingos através do prefeito sr. Daniel Gonzaga Correa , torna publico aos interessados que homologou a licitação na modalidade Pregão Presencial Registro de Preço nº 001/2014, para **PRESTAÇÃO DE SERVIÇOS DE “SUPORTE DE INFRAESTRUTURA PARA OUVIDORIA E MOBILIZAÇÃO PARA IMPLANTAÇÃO.**, e sagrou vencedora a empresa : C F DE OLIVEIRA SERVIÇOS DE OUVIDORIA TELEMARKETING E RASTREAMENTO VEICULAR – ME, no CNPJ: 18.427.184/0001-36. Vale de São Domingos-MT, 13 de Fevereiro de 2014. Daniel Gonzaga Correa – prefeito municipal.

PODER LEGISLATIVO MUNICIPAL

CÂMARA MUNICIPAL DE ALTO ARAGUAIA

RESULTADO PREGÃO PRESENCIAL Nº 003/2014

A Câmara Municipal de Alto Araguaia, situada à Rua João II, 591, Centro, Alto Araguaia-MT, através de sua pregoeira, torna público para conhecimento de todos o resultado da sessão de Pregão Presencial nº 003/2014 que se realizou na data do dia 13/02/2014, objetivando a prestação de serviços de Divulgação e Publicidade em Rádio Difusão FM e Televisiva do Poder Legislativo, para divulgação dos eventos e sessões desta Câmara Municipal. Sagraram-se vencedoras as seguintes empresas: RADIO AURORA FM LTDA, com proposta no valor de R\$ 32.670,00 (trinta e dois mil, seiscentos e setenta reais) e TV INTEGRAÇÃO LTDA com proposta no valor de R\$ 99.000,00 (Noventa e nove reais). Alto Araguaia, 13 de fevereiro de 2014.

Lucidária Paes F. Nunes - Pregoeira

TERMO DE HOMOLOGAÇÃO-PREGÃO PRESENCIAL 002/2014

Objeto: Prestação de Serviço de Manutenção de rede de dados, manutenção preventiva, conserto de micros computadores, notebooks, impressoras e demais implementos, para atender as necessidades da Câmara Municipal de Alto Araguaia, conforme Pregão 002/2014. Tendo em vista o que consta nos autos deste processo e diante do resultado apresentado pela Pregoeira e equipe de apoio, homologo o presente certame, para que produza todos os efeitos legais previstos em lei. Alto Araguaia-MT, 13 de fevereiro de 2014.

Vanderlques de Castro - Presidente Da Câmara Municipal

EXTRATO DA ATA DE REGISTRO DE PREÇO Nº. 002/2014 -

Contratante – Câmara Municipal de Alto Araguaia. Contratado – Empresa Betânia Borges Mariano Berigo – ME. Objeto – Prestação de Serviço de Manutenção de rede de dados, Manutenção preventiva, conserto de micro computadores, notebooks, impressoras e demais implementos para atender as necessidades da Câmara Municipal de Alto Araguaia. Vigência: 13/02/2014 à 13/02/2015. Valor Global 13.440,00.

CÂMARA MUNICIPAL DE NOVA MONTE VERDE

COMUNIDADE

A Câmara Municipal de Nova Monte Verde, Estado de Mato Grosso, localizada à Av. Manoel Rodrigues de Souza, Quadra 13, Lote 13, centro, Nova Monte Verde MT, em cumprimento à seguinte legislação: Artigo 31, §3º da Constituição Federal; Artigo 209 da Constituição do Estado de Mato Grosso; Artigo 147 do Regimento Interno do Tribunal de Contas do Estado de Mato Grosso; Artigos 48 e 49 da Lei Complementar 101/2000 e Lei Orgânica do Município de Nova Monte Verde, comunica que as contas anuais da Câmara Municipal referente ao exercício de 2013 encontra-se a disposição dos contribuintes, nos termos da citada legislação.

Nova Monte Verde MT, 11 de fevereiro de 2014
Francisco Antonio Sevallo - Presidente do Legislativo

TERCEIROS

EDITAL RECOLHIMENTO DA CONTRIBUIÇÃO SINDICAL EXERCÍCIO DE 2014

Pelo presente edital, o Sindicato dos Empregados no Comércio em Geral de Juina e Região, faz saber aos senhores Contadores do estado (ou município) de JUINA, CASTANHEIRA, COLNIZA, que na conformidade do que dispõe o artigo 605 da Consolidação das Leis do Trabalho, combinado com o artigo 582, o desconto da Contribuição Sindical de seus empregados, cuja categoria é de Comerciante deve ser efetuada até o dia 31 de Março de 2014, podendo ser recolhida nas agências da Caixa Econômica Federal, rede bancária e agência lotéricas, até o dia 30 de abril do corrente ano, impreterivelmente. Ficam os interessados cientes, desde já, que, o não recolhimento até o vencimento, importará multa de 10% (dez por cento), nos trinta primeiros dias com adicional de 2% (dois por cento) ao mês subsequente, juros de mora de 1% (um por cento) ao mês e correção monetária, conforme estabelece o artigo 600, da Consolidação das Leis do Trabalho. As guias de recolhimento já estão sendo expedidas, devendo os empregadores que não as receber, em tempo hábil, solicitá-las a esse Sindicato dos empregados no Comércio em Geral de Juina e Região, no endereço: Av. dos Beija-Flores nº 193, telefone: (66) 3566-5878, imail:secomjur@gmail.com, ou imprimi-las pelo site da Caixa Econômica Federal (www.caixa.gov.br). Código sindical 97615 CNPJ 00.866.149.0001-58, Juina-MT, 10 de Fevereiro de 2014 José Aparecido dos Santos – Presidente.

EDITAL RECOLHIMENTO DA CONTRIBUIÇÃO SINDICAL EXERCÍCIO DE 2014

Pelo presente edital, o Sindicato dos Trabalhadores nas Indústrias Madeiras de Juina e Região – STIMAJUR, faz saber aos senhores Contadores do estado (ou município) de BRASORTE, JUINA, CASTANHEIRA, JURUENA, COTRIGUAÇU, COLNIZA e ARIPIUANÁ que na conformidade do que dispõe o artigo 605 da Consolidação das Leis do Trabalho, combinado com o artigo 582, o desconto da Contribuição Sindical de seus empregados, cuja categoria é da Indústria deve ser efetuado até o dia 31 de Março de 2014, podendo ser recolhida nas agências da Caixa Econômica Federal, rede bancária e agência lotéricas, até o dia 30 de abril do corrente ano, impreterivelmente. Ficam os interessados cientes, desde já, que, o não recolhimento até o vencimento, importará multa de 10% (dez por cento), nos trinta primeiros dias com adicional de 2% (dois por cento) ao mês subsequente, juros de mora de 1% (um por cento) ao mês e correção monetária, conforme estabelece o artigo 600, da Consolidação das Leis do Trabalho. As guias de recolhimento já estão sendo expedidas, devendo os empregadores que não as receber, em tempo hábil, solicitá-las a esse Sindicato dos Trabalhadores nas Indústrias Madeiras de Juina e Região – STIMAJUR, no endereço: Av. Perimetral, s/n Bairro Modulo IV, telefone: (66) 3566-3900, imail:stimajur_juina@hotmail.com, ou imprimi-las pelo site da Caixa Econômica Federal (www.caixa.gov.br). Código sindical 90864 CNPJ 03.920.828/0001-56, Juina-MT, 11 de Fevereiro de 2014 João Alves da Luz – Presidente.

AGROINDUSTRIAL E PASTORIL NATIVA S/A - CNPJ nº 02.855.176/0001-50 - NIRE 51300006855 - EDITAL DE CONVOCAÇÃO - ASSEMBLÉIA GERAL EXTRAORDINÁRIA. Ficam convocados os Srs. Acionistas a reunirem-se em Assembléia Geral Extraordinária, a realizar-se em 20.02.2014, as 17:00 horas, no Escritório Administrativo da Sociedade, sito à Estrada Vicinal Novo São Joaquim à Itaquêrê, Km 100, s/nº, Zona Rural, Município de Novo São Joaquim - MT, a fim de deliberarem sobre a seguinte ordem do dia: a) dispensa de encargos financeiros das debêntures conversíveis e não conversíveis, vincendas e/ou vencidas, a partir de 24.08.2000 até 20.02.2013, data da emissão do Certificado de Empreendimento Implantado - CEI; b) conversão de debêntures não-conversíveis em debêntures conversíveis, para fins de resgate daqueles títulos; c) conversão de debêntures conversíveis oriundas do item "b" em ações preferenciais nominativas classe "A"; d) conversão das debêntures conversíveis em ações preferenciais nominativas classe "A"; e) o que ocorrer. Novo São Joaquim - MT, 11 de fevereiro de 2014 - Elisa Germani Populim - Presidente do Conselho de Administração.

AGROPECUÁRIA RICARDO FRANCO S/A
CNPJ Nº. 02.907.052/0001-71

EDITAL DE CONVOCAÇÃO

Convocamos os senhores acionistas e diretoria, a se reunirem em AGO/AGE, a se realizar no dia 26 de fevereiro de 2014, as 10:00 horas, na sede social da companhia, sito a 60 Km pela BR 364, mais 80 Km na vicinal Barão de Melgaço, totalizando 140 km de Cuiabá, no município de Santo Antônio de Leverger, Estado de Mato Grosso, a fim de deliberarem sobre a seguinte ordem do dia: Assembleia Geral Ordinária - AGO: 1) Deliberar sobre as contas da administração e respectivas demonstrações financeiras e relatório dos auditores independentes, relativos ao exercício findo em 31 de dezembro de 2013, publicadas no Diário Oficial do Estado do Mato Grosso em 29/01/2014 - pág. 39 e na Folha do Estado no dia 30/01/2014 - pág. 07; 2) Deliberar sobre a destinação do resultado do exercício; 3) Eleição dos administradores. Assembleia Geral Extraordinária - AGE: 1) Aprovar a remuneração dos administradores. Santo Antônio de Leverger MT, 10 de fevereiro de 2014 - JORGE NAZARENO BIONDO - Diretor - Presidente.

EDITAL

LOTEAMENTO DENOMINADO "LARA NABODO'WA", SITUADO NA ZONA URBANA DA CIDADE E COMARCA DE CAMPINÁPOLIS, ESTADO DE MATO GROSSO.

PAULO ROGÉRIO SOARES VALENTE, Oficial do Serviço de Registro de Imóveis e de Títulos e Documentos da comarca de Campinápolis, Estado de Mato Grosso, no uso de suas atribuições, na forma da lei,

F A Z saber a todos que a este interessar que, aos dez (10) dias do mês de fevereiro do ano de dois mil e quatorze (2014), nesta cidade e comarca de Campinápolis, Estado de Mato Grosso, nas dependências do Serviço de Registro de Imóveis (1º Ofício), após examinada toda a documentação depositada nesta Serventia, exigida pelo artigo 18 da Lei n. 6.766, de 19 de dezembro de 1979, e em conformidade com as determinações do art. 19 da citada Lei, é feito o presente edital, em resumo e com pequeno desenho de localização da área, para registro do LOTEAMENTO DENOMINADO "LARA NABODO'WA", situado nesta cidade e comarca de Campinápolis, MT, de acordo com a planta e memorial descritivo, da seguinte maneira: A área loteada é constituída de 51.082,27m² (cinquenta e um mil e oitenta e dois metros e vinte e sete centímetros quadrados), ou seja, 5,10,82ha (cinco hectares, dez ares e oitenta e dois centiares) de terras e está distribuída da seguinte forma: 1) 06 (seis) quadras, sendo a de nº 1 (um) com 17 (dezesete) lotes, totalizando 9.632,95m² (nove mil, seiscentos e trinta e dois metros e noventa e cinco centímetros quadrados); a de nº 2 (dois) com 20 (vinte) lotes, totalizando 9.379,49m² (nove mil, trezentos e setenta e nove metros e quarenta e nove centímetros quadrados); a de nº 3 (três) com 08 (oito) lotes, totalizando 3.371,60m² (três mil, trezentos e setenta e um metros e sessenta centímetros quadrados); a de nº 4 (quatro) com 01 (um) lote, totalizando 2.702,06m² (dois mil, setecentos e dois metros e seis centímetros quadrados); a de nº 5 (cinco) com 15 (quinze) lotes, totalizando 8.033,81m² (oito mil, trinta e três metros e oitenta e cinco centímetros quadrados); a de nº 6 (seis) com 12 (doze) lotes, totalizando 8.025,64m² (oito mil, vinte e cinco metros e sessenta e quatro centímetros quadrados), somando-se 73 (setenta e três) lotes, perfazendo a área total de 33.014,19m² (trinta e três mil, quatorze metros e dezoito centímetros quadrados), correspondente a 64,63% (sessenta e quatro vírgula sessenta e três por cento) do imóvel loteado e 2) Ruas, Calçadas, Área Verde, Área Pública, totalizando 18.068,08m² (dezoito mil, sessenta e oito metros e oito centímetros quadrados), correspondente a 35,37% (trinta e cinco vírgula trinta e sete por cento) do imóvel loteado. Somadas as áreas verifica-se a totalidade do imóvel loteado, que é de 33.014,19m² (trinta e três mil, quatorze metros e dezoito centímetros quadrados), bem como o percentual de 100% (cem

por cento) da área, tudo conforme planta e memoriais descritivos elaborados e assinados pelo Engenheiro Agrônomo Tiago Segate, CREA MT 023510, em 26.07.2013, e nos termos da Lei Municipal n. 869, de 30 de março de 2009. E para dar conhecimento a todos quantos a este interessar é feito o presente edital, em duas vias, uma das quais será destinada à publicação em três (03) dias consecutivos, num dos jornais locais, se houver ou, não havendo, em jornal da região, podendo o mesmo ser impugnado no prazo de 15 (quinze) dias, contados da data da última publicação, acompanhando o edital um pequeno desenho de localização da área loteada. Foram apresentados e ficam arquivados neste Ofício cópia do Decreto nº 2.270, de 23 de janeiro de 2014 e do Decreto nº 2.282, de 07 de fevereiro de 2014, da Prefeitura Municipal de Campinópolis que homologa o loteamento e aprova o cronograma de execução de obras, e ainda, certidão negativa de débitos do imóvel, emitida em 06.02.2014, certidões negativas de ações cíveis e criminais e dos Cartórios de Protesto de Títulos, das comarcas de Nova Xavantina e Campinópolis, Mato Grosso. Certidão negativa de distribuição de ações e execuções cíveis e criminais do Tribunal Regional Federal da 1ª Região; Certidão Negativa de débitos junto à Secretaria de Estado da Fazenda de Mato Grosso e do Ministério da Fazenda, todas com menos de 30 (trinta) dias, em nome de MARIA PIEDADE BARBOSA DE ALMEIDA, brasileira, solteira, CI-RG 801.953-SSP/MT e CPF 353.114.791-91, residente no Distrito de São José do Couto, em Campinópolis, Mato Grosso. Dado e passado nesta cidade e comarca de Campinópolis, MT, aos dez (10) dias do mês de fevereiro do ano de dois mil e quatorze (2014). Eu, (Paulo Rogério Soares Valente), Oficial do Serviço de Registro de Imóveis e de Títulos e Documentos da comarca de Campinópolis, MT, o fiz digitar e assino.

Paulo Rogério Soares Valente
Oficial Registrador



O Presidente da Associação dos Servidores Públicos da Câmara Municipal de Cuiabá – ASSCAMUC – Crézio Pires de Miranda, usando das atribuições legais que lhe são conferidas pelo artigo 16, alínea “a” do Estatuto desta Entidade, resolve convocar o ex-Presidente da referida Associação – Cláudio Humberto Craveiro de Sá e o ex-Tesoureiro – Luiz Ricardo de Oliveira Lobo, para prestação de contas do triênio 2011/2013, em Assembleia Geral Ordinária que será no dia 28 de fevereiro de 2014 (sexta-feira), às 13:40h na ASSCAMUC.

- ALL - América Latina Logística S.A.
CNPJ/MF nº 02.387.241/0001-60 - NIRE nº 413 00 019886
Companhia Aberta - Categoria A
 - ALL - América Latina Logística Malha Norte S.A.
CNPJ/MF nº 24.962.466/0001-36 - NIRE nº 51.300.004.453
Companhia Aberta - Categoria A
 - ALL - América Latina Logística Malha Oeste S.A.
CNPJ/MF nº 39.115.514/0001-28 - NIRE nº 35.300.156.200
Companhia Aberta - Categoria B
 - ALL - América Latina Logística Malha Sul S.A.
CNPJ/MF nº 01.258.944/0001-26 - NIRE nº 413 000 19959
Companhia Aberta - Categoria B
 - ALL - América Latina Logística Malha Paulista S.A.
CNPJ/MF nº 02.502.844/0001-66 - NIRE 35.300.155.181
Companhia Aberta - Categoria B
- FATO RELEVANTE

A ALL - América Latina Logística S.A. (“Companhia”), controladora da ALL - América Latina Logística Malha Norte S.A., ALL - América Latina Logística Malha Oeste S.A., ALL - América Latina Logística Malha Sul S.A. e da ALL - América Latina Logística Malha Paulista S.A., essas 4 (quatro) últimas, concessionárias do serviço público de transporte ferroviário de cargas (todas, em conjunto, “Grupo ALL”), vêm a público, em atenção ao estabelecido no artigo 12 da Instrução CVM nº 358/2002 e à matéria divulgada nesta data pelo Valor Econômico, informar que: O contrato entre Grupo ALL e a Agrovía S.A. (“Agrovía”) é um contrato de transporte usual entre concessionárias de ferrovia e seus clientes, que em nada se assemelha à complexa relação jurídica existente entre o Grupo ALL e a Rumo Logística Operadora Multimodal S.A., como a matéria veiculada pelo Valor pode ter dado a entender; O cerne da discussão entre o Grupo ALL e a Agrovía é a performance de volume de uma parte à outra. A Agrovía questiona a falta de performance do Grupo ALL para os volumes no Estado de São Paulo, ignorando suas próprias restrições de descarga ferroviária nos terminais de açúcar no Porto de Santos. O Grupo ALL, por sua vez, pleiteia o pagamento de multas decorrentes da não disponibilização, pela Agrovía, dos volumes contratados no Estado do Paraná, e entende que os pleitos da Agrovía carecem de qualquer fundamento legal; Os valores atribuídos às multas na matéria do Valor são completamente descabidos e não possuem racional

econômico sustentável, sendo inclusive desproporcionais em relação à própria Agrovía, cuja receita líquida e lucro bruto, em 2012, foram de R\$ 68 milhões e R\$ 7 milhões, respectivamente; Não existe nenhuma negociação em curso entre o Grupo ALL e a Agrovía, muito menos de natureza financeira ou societária.

Curitiba, 7 de fevereiro de 2014

Rodrigo Barros de Moura Campos
Diretor Financeiro e de Relações com Investidores
1Diário Oficial - Caderno Empresarial - 23/04/2013 - página 103

RENASCER ARMAZENS GERAIS LTDA-ME
ENDEREÇO: Rua Francisco de Carvalho, 684 – Centro – Alto Taquari/MT - CNPJ: 00.624.870/0001-31 - IE: 13.162.437-7

CONDIÇÕES GERAIS

- 1 - As tarifas de armazenamento, adicional e seguro, são pleno prazo infracionável de 30 dias.
- 2 - As tarifas se estendem para mercadorias bem adicionada, a critério da companhia.
- 3 - Cabe somente a companhia, o julgamento sobre as possibilidades ou não de ampliação de mercadorias.
- 4 - Para os serviços cobrados a peso, a taxa mínima aplicável a cada lote será de 01 tonelada.
- 5 - Serviços não previstos, nesta tabela, ou dependentes de aparelhamentos não existentes nos armazéns, poderão ser executados mediante entendimentos sobre a possibilidade de preços.
- 6 - Equipamentos e instalações alugados de terceiros, haverá acréscimo de 50% sobre a tarifa vigente.
- 7 - Para efeito de Ad- Valores, os valores dos produtos serão reajustados de acordo com o índice vigente ou preços de mercado, nunca inferior ao preço mínimo garantido pelo Governo Federal mês a mês. Ad-Valores constitui-se uma taxa adicional ao valor de armazenagem, e em hipótese alguma poderá ser considerada como perda de peso ou percas semelhantes.
- 8 - A cobertura de Ad-Valorem entende-se única e exclusivamente para fogo, raios e suas consequências, nos termos da apólice acobertadas para esse fim, conforme Art. 16 de Lei nº 1102 de 21/11/1903.
- 9 - A cobertura de seguro contra riscos tais como: avarias, vícios, intrínsecos, falta de acondicionamento (inclusive inundação), mesmo pelos casos de força maior, deverá ser objeto de acordo entre armazenadores e depositantes nos termos do Art. 37 § único, da Lei nº 1.102/1903.
- 10 - O armazém geral terá direito de retenção sobre mercadorias depositada para garantia de pagamento das armazenagens adicionais, seguros e despesas com sua conservação e operações, benefícios e serviços a eles prestados, inclusive por conta de créditos, consequentes à armazenagem de mercadorias retidas, no todo ou em parte, ou de despesas e serviços concernentes à mesmo.
- 11 - O prazo de depósito será no máximo de seis meses, e começará a partir da data da entrega do produto no armazém podendo ser prorrogado a critério do mesmo, contra pagamento das despesas de débito. Vencido o prazo de depósito e não havendo acordo de prorrogação do mesmo o produto reputar-se a abandonado e o armazém dará aviso ao depositante marcando-lhe o prazo de 08 (oito) dias improrrogáveis, para a retirada do produto, contra a devolução do certificado e pagamento das despesas correspondente ao depósito. Idêntico procedimento poderá ser adotado nos casos da letra C § 2º do Artigo 8º do decreto de nº 1.102 por iniciativa do armazém.
- 12 - Na ocorrência de incêndio, o armazém indenizará ao depositante o saldo de seus produtos existente no armazém se ele for objeto de seguro tomando por base o valor unitário no anverso do certificado, e ou agregação complementar de valor para seguro. Caso haja sido realizado posteriormente, no transcorrer do prazo do contrato de depósito. A efetivação de indenização neste caso, dar-se-á depois que a seguradora realizar a liquidação do seguro com o armazém, sem qualquer ônus para este relação ao prazo decorrido na apuração do dano.
- 13 - O expurgo e remoções de qualquer mercadoria, depositada, será feito obrigatoriamente, sempre que se fizer necessário e independentemente de autorização do depositante, visando não se conservar as mercadorias depositadas como também as demais mercadorias em depósito.
- 14 - Não serão fornecidas amostras de mercadorias e nem será permitido a furação de sacaria, sem estar presente o próprio depositante ou seu representante legal, ou sem ordem por escrito.
- 15 - Mesmo quando acompanhada de certificado de peso emitido pelas empresas de transporte ou outro de valor similar, prevalecerá para todos os efeitos, o peso verificado pelo armazém, sendo facultado ao depositante ou seu representante legal, assistirá a pesagem no ato do recebimento da mercadoria, não cabendo reclamações posteriores.
- 16 - A empresa admite ao depositante das mercadorias ou ao seu representante legal assisti a execução de todos os serviços nas armazenagens das mercadorias de sua propriedade.
- 17 - A retirada ou depósito de mercadorias, deverá ser procedida de aviso prévio, formulado pelo cliente no mínimo de 48 (quarenta e oito) horas de antecedência, não cabendo reclamações de atraso, na falta de atendimento nesta condição.
- 18 - O armazém se reserva no direito de estabelecer percentuais de perdas de peso em razão do fenômeno de quebra técnica, durante a armazenagem de grãos. Os percentuais estipulados, baseia-se no tempo de armazenagem e são assim discriminados: até 0,1 % de perda em cada 10 dias; até 0,3% de perda de peso a cada 30 dias; até 1,8% de perda de peso a cada seis meses e assim sucessivamente, face a ocorrência desta perda de peso na entrega do produto agrícola a granel serão descontadas a título de retenção quantidade proporcionais ao tempo de armazenagem de acordo com os percentuais acima estabelecidos.
- 19 - A companhia não se responsabilizará por perdas decorrentes de redução do teor de umidade dos produtos (secagem natural), durante o período de armazenagem.
- 20 - Quando da transferência de propriedade de produtos armazenado deverão ser consideradas as perdas previstos nos termos 18 e 19 no períodos compreendidos desde a entrada dos produtos até a sua respectiva transferência.
- 21 - Em nenhuma hipótese o armazém se responsabilizará pela perda do poder germinativo da semente.

Devidamente assinada em 03 vias de igual teor e forma, pelo Sócio Administrador, sendo a primeira via destinada ao registro e arquivamento na Junta Comercial do Estado de Mato Grosso. Alto Taquari-MT., 02 de Dezembro de 2014. Cristine Schmidt Bernini, Alexandre Bernini e Arno Alfredo Schmidt.

RENASCER ARMAZENS GERAIS LTDA-ME.
ENDEREÇO: Rua Francisco de Carvalho, 684 – Centro – Alto Taquari/MT - CNPJ: 00.624.870/0001-31 - IE: 13.162.437-7

TABELA DE TARIFAS

DISCRIMINAÇÃO		UNIDADE	VALOR
1-	DISCRIMINAÇÃO OU EXPEDIÇÃO		
a)	A GRANEL (recepção)	R\$/Tonelada	2,10
b)	A GRANEL (expedição)	R\$/Tonelada	2,10

2-	SOBRETAXA(Quinzena Civil Infracionada)	%	0,15%
3-	ARMAZENAGEM E CONSERVAÇÃO (Quinzena Civil Infracionada) a) A GRANEL	R\$/Tonelada	2,01
4-	TAXA DE ADMINISTRAÇÃO	%	10%
5-	SECAGEM	R\$/Tonelada	13,53
6-	LIMPEZA	R\$/Tonelada	2,37
7-	EMIÇÃO DE WARRANTES/ CONHE-CIMENTO DE DEPÓSITO/CDA/WA	R\$/Documento	8,00
8-	SERVIÇOS NÃO ESPECIFICADOS	-	A combinar

OBSERVAÇÕES:

1. RECEBIMENTO OU EXPEDIÇÃO: Refere-se as operações de pesagem, amostragem, conferência, verificação de qualidade, marcação, determinação de umidade e impurezas, emissão dos documentos e outras operações na entrada e saída da unidade;
 1. ARMAZENAGEM E CONSERVAÇÃO: Engloba todas as operações e tratamentos fitossanitários necessários a conservação das mercadorias armazenadas bem como a remuneração do espaço ocupado;
 1. TAXA DE ADMINISTRAÇÃO: Taxa incidente sobre serviços braçais (efetuado por sindicato de braçagista ou associações) e demais serviços prestados por terceiros, não sendo devido se a armazenadora utilizar braçagem própria;
 1. SECAGEM: Redução do teor de umidade das mercadorias aos níveis recomendados para estocagem.
 1. LIMPEZA OU PRÉ-LIMPEZA: Redução das impurezas dos grãos aos níveis recomendados para armazenagem, retirada de amostra, ensaio de resíduos.
 1. SERVIÇOS DE BRAÇAGEM: Serviços avulsos executados no recebimento, organização e expedição de mercadorias ensacadas, a granel e enfiadas, de acordo com o estabelecido no contrato de depósito.
 1. SOBRETAXA: Tem o objetivo de garantir o ressarcimento, pela depositária, das perdas de quaisquer natureza, depreciações, sinistros e avarias ocorridas ao produto/embalagem, ainda que em decorrência de caso fortuito e/ou força maior.
1. Na prestação de serviços, itens 1, 5 e 6 haverá acréscimo de 10% (dez por cento) para os sub-itens em que forem utilizados equipamentos movidos a gerador.
1. O prazo para pagamento deverá ser aquele definido no contrato de depósito.

JUNTA COMERCIAL DO ESTADO DE MATO GROSSO CERTIFICO O REGISTRO EM: 29/01/2014 SOB O Nº 20140109200 PROTOCOLO: 14/010920-0 DE 22/01/2014 EMPRESA: 51200576561 RENASCER ARMAZENS GERAIS LTDA-ME. NARJARA BAIRROS, Secretária Geral.
 MINISTÉRIO DO DESENVOLVIMENTO, INDÚSTRIA E COMÉRCIO EXTERIOR DEPARTAMENTO NACIONAL DE REGISTRO DO COMÉRCIO
 JUNTA COMERCIAL DO ESTADO DE MATO GROSSO

CERTIDÃO

CERTIFICO: em cumprimento ao despacho exarado no processo protocolado sob nº 14/0109200, dirigido por: RENASCER ARMAZENS GERAIS LTDA-ME, situado na Rua Francisco de Carvalho, 684, Centro, Município de Alto Taquari, Estado de Mato Grosso, registrado sob NIRE 51200576561 e inscrita no CNPJ nº 00.624.870/0001-31 e que no livro 08, folha 11, de REGISTRO DE MATRICULA DE ARMAZENS GERAIS, consta: "TERMO DE MATRICULA – aos cinco dias do mês de Fevereiro do ano de dois mil e quatorze, por decisão singular, foi aprovada a matrícula da empresa requerente AG: 633, a qual fica sujeita as inspeções julgadas necessárias pela Junta Comercial, de conformidade com o estabelecido no Dec. 1.102 de 21.11.1903. Eu Marcel Max de Souza(Gerente de Fiscalização e Controle). Editei, Conferi. O REFERIDO É VERDADE E DOU FÉ. Cuiabá-MT, 05 de Fevereiro de 2014. JONAS ALVES DE SOUZA, Presidente em Exercício.

FABIO LUIZ MARCHETO, C.P.F. 945.693.408-30, torna público que requereu à SEMA/MT pedido de publicação da LAU e PRAD da Fazenda Raio de Sol, município de Nova Xavantina/MT.

SUPERFRIGO INDÚSTRIA E COMÉRCIO S.A. - CNPJ/MF Nº 03.235.330/0001-54 - NIRE Nº 51.3000409-7. AVISO DE FATO RELEVANTE. SUPERFRIGO INDÚSTRIA E COMÉRCIO S.A., com sede social na Rodovia BR 364, s/nº, Km 196, Zona Rural, no município de Rondonópolis, Estado de Mato Grosso, CEP: 78.700-970, inscrita no CNPJ/MF sob o nº 03.235.330/0001-54, COMUNICA que acionistas representantes de 100% do seu Capital Social, reunidos em Assembléia Geral Extraordinária realizada em 12 de fevereiro de 2014, aprovaram a obtenção do registro simplificado de Companhia Incentivada perante a Comissão de Valores Mobiliários - CVM para posterior cancelamento e, nesse sentido, resolvem promover Oferta Pública de Ações nos seguintes termos: i. Objetivo da Companhia na operação: A Oferta Pública de Ações - OPA tem por objetivo a aquisição da totalidade das ações em poder do Fundo de Investimentos da Amazônia - FINAM oriundas da aplicação de incentivos fiscais na modalidade do artigo 17 do Decreto-Lei nº 1.376/74 (70.006 ações PNA) e artigo 5º da Lei nº 8.167/91 (39.369 PNA). ii. Quantidade de ações a serem adquiridas: Serão adquiridas 2.423.734 (dois milhões, quatrocentas e vinte e três mil, setecentas e trinta e quatro) ações preferenciais nominativas classe "A", todas sem valor nominal. iii. Preço para aquisição das ações: As ações serão adquiridas por seu valor de custo, equivalente a R\$0,0414361, informado e previamente aceito pelo BASA, atendidas as condições estabelecidas no parágrafo único, do artigo 20, da Instrução CVM nº 265/97. iv. Prazo para aquisição das ações: A controladora da Companhia efetuará o pagamento para aquisição das ações acima referidas em duas parcelas sendo: (1) R\$50.215,04 na data do aceite da OPA e, (2) R\$50.215,04 no prazo de 30 dias após o pagamento da primeira parcela. Rondonópolis(MT), 12 de Fevereiro de 2014. Ciro Zanchet Miotto - Diretor Superintendente.

SIMMENTHAL AGROPECUÁRIA S.A. - CNPJ/MF Nº 73.644.056/0001-52 - NIRE Nº 51.300.001.535. AVISO DE FATO RELEVANTE. SIMMENTHAL AGROPECUÁRIA S.A., com sede social na Fazenda Simmenthal, Zona Rural do município de Nova Mutum, Estado de Mato Grosso, CEP: 78.450-000, inscrita

no CNPJ/MF sob o nº 73.644.056/0001-52, COMUNICA que acionistas representantes de 100% do seu Capital Social, reunidos em Assembléia Geral Extraordinária realizada em 12 de fevereiro de 2014, aprovaram a obtenção do registro simplificado de Companhia Incentivada perante a Comissão de Valores Mobiliários - CVM para posterior cancelamento e, nesse sentido, resolvem promover Oferta Pública de Ações nos seguintes termos: i. Objetivo da Companhia na operação: A Oferta Pública de Ações - OPA tem por objetivo a aquisição da totalidade das ações em poder do Fundo de Investimentos da Amazônia - FINAM, oriundas da aplicação de incentivos fiscais nas modalidades do artigo 17 do Decreto-Lei nº 1.376/74 (70.006 ações PNA) e artigo 5º da Lei nº 8.167/91 (39.369 PNA). ii. Quantidade de ações a serem adquiridas: Serão adquiridas 70.006 (setenta mil e seis) ações preferenciais classe "A" e 39.369 (trinta e nove mil, trezentas e sessenta e nove) ações preferenciais classe "C", todas nominativas e sem valor nominal. iii. Preço para aquisição das ações: As ações (70.006 ações PNA e 39.369 PNA) serão adquiridas por seu valor de custo equivalente a R\$2,7168894, informado e previamente aceito pelo BASA, atendidas as condições estabelecidas no parágrafo único, do artigo 20, da Instrução CVM nº 265/97. iv. Prazo para aquisição das ações: O controlador da Companhia efetuará o pagamento para aquisição das ações acima referidas em duas parcelas sendo: (1) o primeiro na data do aceite da OPA correspondente às ações PNA, no valor de R\$190.198,56 e, (2) o segundo no prazo de 30 dias após o pagamento da primeira parcela, correspondente às ações PNC, no valor de R\$106.961,22. Nova Mutum (MT), 12 de Fevereiro de 2014. Paulo Jaques Cotrim Dias - Diretor Presidente.

A empresa AGROPECUÁRIA MOROCÓ LTDA pessoa jurídica inscrita no CNPJ nº 04.114.262/0001-38 solicita junta a SEMA/MT a Licença Prévia- LP, a Licença de Instalação - LI e a Licença de Operação - LO para a regularização de um SAAC - Sistema de Armazenamento Aéreo de Combustível e um Lavador de Veículos e Máquinas Agrícolas localizados na Fazenda Curicaca, situada na Linha Morocó, S/N, Zona Rural, município de Sorriso/MT.

A empresa NAVA, BONFANTI & SIMON LTDA pessoa jurídica inscrita no CNPJ nº 15.806.483/0001-93, localizada na Avenida P das Samambaias, nº 455-N, Quadra L, Lote 19, Loteamento Reserva Técnica, município de Nova Mutum/MT, solicita junta a SEMA/MT a Licença Prévia- LP, a Licença de Instalação - LI e a Licença de Operação - LO para a regularização da atividade de "Comércio atacadista de defensivos agrícolas, adubos, fertilizantes e corretivos do solo".

EDITAL DE CONVOCAÇÃO DE ASSEMBLÉIA GERAL EXTRAORDINÁRIA

Nos termos do artigo 21º, Inciso I c/c Artigo 19º, parágrafo 1º e 2º do Estatuto do SENALBA/MT e na forma da Legislação vigente, ficam convocados pelo presente Edital, todos os empregados do SESC/SENAC, em atividades no Estado de Mato Grosso, associados ou não a este Sindicato, para se reunirem em Assembleia Geral Extraordinária para debaterem os assuntos constantes da seguinte ordem do dia: I - Elaboração, Análise e aprovação da pauta de reivindicações, visando a negociação do Termo Aditivo ao Acordo Coletivo de Trabalho 2013/2015, celebrado entre o SENALBA/MT e o SESC/SENAC; II - Concessão de autorização para o Sindicato negociar as reivindicações com o as empresas envolvidas, firmar Acordo, Convenção Coletiva ou Termo Aditivo; III - Autorização para o Sindicato instaurar Dissídio Coletivo, na eventualidade de serem infrutíferas as negociações, bem assim para constituir advogado para conduzir as negociações Coletivas e o dissídio, com poderes Ad Judicia; IV - Análise e aprovação da Contribuição para celebração do Acordo Coletivo de Trabalho(Contribuição Assistencial), conforme previsão legal na CLT e jurisprudência dominante; V - Aprovar ou não que a Assembleia Geral Extraordinária se torne permanente até a assinatura do Instrumento Coletivo, ou o julgamento do Dissídio, se for o caso. As Assembleias serão realizadas nos seguintes locais, dias e horários: no dia 17 de fevereiro de 2014, às 07:00 horas em primeira convocação e às 07:30 horas em segunda e última convocação, no SENAC/CUIABÁ, sito a rua Jessé Pinto Freire, 171 - Centro - Cuiabá/MT; CEP: 78.020-506; no dia 18 de fevereiro de 2014, às 07:00 horas em primeira convocação e às 07:30 horas em segunda e última convocação, no SESC/ADMINISTRAÇÃO, sito na rua São Joaquim, nº 399- Centro Sul - Cuiabá/MT - CEP: 78.020-150; no dia 19 de fevereiro de 2014, às 16:00 horas em primeira convocação e às 16:30 horas em segunda e última convocação; no SESC/LER/CÁCERES/MT, sito Rua da Membeca, s/n - Qdra 03, Lote COC - Cáceres-MT - CEP: 78.200-000; no dia 25 de fevereiro de 2014, às 07:30 horas em primeira convocação e às 08:00 horas em segunda e última convocação, no SESC/CASA DO ARTESÃO, sito a rua 13 de junho, nº 315 - Porto - Cuiabá/MT, CEP: 78.020-300; No dia 25 de fevereiro de 2014, às 10:30 horas em primeira convocação e às 11:00 horas em segunda e última convocação no SESC/GALDINO, sito a rua Galdino Pimentel, nº 399 - Centro - Cuiabá-MT - CEP: 78.005-020; No dia 25 de fevereiro de 2014, às 16:30 horas em primeira convocação e às 17:00 horas em segunda e última convocação, no SESC/PORTO/ODONTOLOGIA, sito a rua São Joaquim, nº 399- Porto - Cuiabá-MT - CEP: 78.020-150; No dia 26 de fevereiro de 2014, às 07:00 horas em primeira convocação e às 07:30 horas em segunda e última convocação, no SESC/APOIO, sito a Av. José Bonifácio, 341 - Dom Aquino - Cuiabá-MT - CEP: 78.015-060; No dia 27 de fevereiro de 2014, às 07:00 horas em primeira convocação e às 07:30 horas em segunda e última convocação, no SENAC/VAREJO, sito a av. Presidente Getúlio Vargas, Nº 345 - Centro - Cuiabá-MT - CEP: 78.005-370; No dia 27 de fevereiro de 2014, às 14:30 horas em primeira convocação e às 15:00 horas em segunda e última convocação, no SESC/ARSENAL, sito a rua 13 de junho, s/n - Porto - Cuiabá/MT - CEP: 78.020-700; No dia 28 de fevereiro de 2014, às 07:30 horas em primeira convocação e às 08:00 horas em segunda e última convocação, no SESC/MESA/BRASIL, sito a Av. Ten. Cel. Duarte, 2140 - Centro Sul - Cuiabá-MT - CEP: 78.020-450; no dia 28 de fevereiro de 2014, às 13:30 horas em primeira e às 14:00 horas em segunda e última convocação, no SESC/BALNEÁRIO, sito Av. Dr. Meirelles, s/nº - São João D' Rei - Cuiabá-MT - CEP: 78.100-000; No dia 06 de março de 2014, às 14:30 horas em primeira convocação e às 15:00 horas em segunda e última convocação, no SESC/RESTAURANTE/MANGABA, sito a rua 13 de junho, 215- Centro Norte - Cuiabá - CEP: 78.005-000; No dia 07 de março de 2014, às 10:30 horas em primeira convocação e às 11:00 horas em segunda e última convocação; no SENAC/TANGARÁ DA SERRA/MT, sito a Rua Osvaldo Pereira de Araújo, 143 W - Centro - Tangará da Serra-MT - CEP: 78.300-000; No dia 10 de março de 2014, às 13:30 horas em primeira convocação e às 14:00 horas em segunda e última convocação, no SENAC/SORRISO/MT, sito a Tv. Gêmeos, 1465 - Q.55, Lote A, Jd. Aurora - Sorriso/MT - CEP: 78.890-000; No dia 12 de março de 2014, às 07:30 horas em primeira convocação e às 08:00 horas em segunda e última convocação, no SESC/RONDONÓPOLIS/MT, sito ao Residencial Colina Verde - Sagrada Família - CEP: 78.740-000 - Rondonópolis-MT; No dia 12 de março de 2014, às 14:30 horas em primeira convocação e às 15:00 horas em segunda e última convocação, no SENAC/RONDONÓPOLIS/MT; sito a Av. Fernando Correa da Costa, s/n - Jd. Mato Grosso - Rondonópolis-MT - CEP: 78.740-373; No dia 13 de março de 2014, às 09:30 horas em primeira e às 10:00 horas em segunda e última convocação, no SESC/LER/POXORÉO/MT, sito a Rua Graciliano Ramos, s/n - Jd. Tropical - CEP: 78.800-00 - Poxoréu -MT; No dia 13 de março

de 2014, às 13:30 horas em primeira convocação e às 14:00 horas em segunda e última convocação, no SENAC/PRIMAVERA DO LESTE/MT, sito a Av. Tancredo Neves, s/n - Parque Castelândia - Primavera do Leste/MT - CEP: 78.850-000; No dia 14 de março de 2014, às 14:30 horas em primeira convocação e às 15:00 horas em segunda e última convocação, no SENAC/BARRA DO GARÇAS/MT, sito a Rua Guardião Mendes de Souza, 1146 Dermat- Barra do Garças-MT-CEP: 78.600-000. Sendo que todas as assembleias obedecerão ao quórum previsto no § 1º do Art. 19º do Estatuto do SENALBA/MT. Cuiabá, 13 de fevereiro de 2014.



Edésio Martins da Silva
Presidente do SENALBA/MT

EDITAL DE CONVOCAÇÃO DE ASSEMBLÉIA GERAL EXTRAORDINÁRIA

Nos termos do artigo 21º, Inciso I c/c Artigo 19º, parágrafo 1º e 2º do Estatuto do SENALBA/MT e na forma da Legislação vigente, ficam convocados pelo presente Edital, todos os empregados do SESI/SENAI/IEL/FIEMT, em atividades no Estado de Mato Grosso, associados ou não a este Sindicato, para se reunirem em Assembleia Geral Extraordinária, para debaterem os assuntos constantes da seguinte ordem do dia: I - Elaboração, Análise e aprovação da pauta de reivindicações, visando a negociação do Acordo Coletivo de Trabalho 2014/2015, entre o SENALBA/MT e o SESI/SENAI/IEL/FIEMT; II - Concessão de autorização para o Sindicato negociar as reivindicações com o as empresas envolvidas, firmar Acordo, Convenção Coletiva ou Termo Aditivo; III - Autorização para o Sindicato instaurar Dissídio Coletivo, na eventualidade de serem infrutíferas as negociações, bem assim para constituir advogado para conduzir as negociações Coletivas e o dissídio, com poderes Ad Judicia; IV - Análise e aprovação da Contribuição para celebração do Acordo Coletivo de Trabalho(Contribuição Assistencial), conforme previsão legal na CLT e jurisprudência dominante; V - Aprovar ou não que a Assembleia Geral Extraordinária se torne permanente até a assinatura do Instrumento Coletivo, ou o julgamento do Dissídio, se for o caso. As Assembleias serão realizadas nos seguintes locais, dias e horários: - No dia 19 de fevereiro de 2014, às 10:00 horas em primeira convocação e às 10:30 horas em segunda e última convocação, no SENAI/CLUBE/CÁCERES/MT, sito a Rua da Maravilha, 1.595 - Cavalhada - Cáceres-MT - CEP: 78.200-000; No dia 19 de fevereiro de 2014, às 13:30 horas em primeira convocação e às 14:00 horas em segunda e última convocação, no SENAI/CÁCERES/MT, sito a Rua Cel. Ponce, 637 - Centro - Cáceres-MT - CEP: 78.200-000; no dia 20 de fevereiro de 2014, às 16:30 horas em primeira convocação e às 17:00 horas em segunda e última convocação, no SENAI/CUIABÁ/MT, sito a Av. XV de novembro, 303- Porto - Cuiabá-MT- CEP: 78.020-300; no dia 20 de fevereiro de 2014, às 10:30 horas em primeira convocação e às 11:00 horas em segunda e última convocação, no SENAI/CLUBE/VÁRZEA GRANDE/MT, sito a av. Dom Orlando Chaves, 1086 - Cristo Rei - Várzea Grande/MT - CEP: 78.115-800; e no SENAI/ESCOLA/VÁRZEA GRANDE, sito a Rua Pedro Alves Ferreira, s/n - Cristo Rei - Várzea Grande- CEP: 78.115-530; no dia 21 de fevereiro de 2014, às 10:30 horas em primeira convocação e as 11:00 horas em segunda e última convocação, no SENAI/SAÚDE/CUIABÁ, sito a av. Presidente Marques, 408 - Centro - Cuiabá-MT - CEP: 78.045-808; no dia 21 de fevereiro de 2014, às 16:30 horas em primeira convocação e às 17:00 horas em segunda e última convocação, no SENAI/VÁRZEA GRANDE/MT, sito a Av. Dom Orlando Chaves, 1.536 - Cristo Rei - Várzea Grande- CEP: 78.115-300; No dia 24 de fevereiro de 2014, às 10:30 horas em primeira convocação e às 11:00 horas em segunda e última convocação, no SESI/ESCOLA/CUIABÁ, sito a Av. Oátomo Canavarros, s/nº - Morada do Ouro - Cuiabá-MT - CEP: 78.015-530; no dia 24 de fevereiro de 2014, às 16:30 horas em primeira convocação e às 17:00 horas em segunda e última convocação, no SENAI/ESCOLA/IEL/FIEMT, sito a Av. Historiador Rubens de Mendonça, 4.193 - Bosque da Saúde - Cuiabá-MT - CEP: 78.050-000; no dia 25 de fevereiro de 2014 às 15:00 horas em primeira convocação e às 15:30 horas em segunda e última convocação, no SENAI/CONSTRUÇÃO, sito a av. A, nº 956 - Distrito Industrial - Cuiabá-MT - CEP: 78.098-270; No dia 27 de fevereiro de 2014, às 14:30 horas em primeira convocação e às 15:00 horas em segunda e última convocação, no SESI/PARK/CUIABÁ, sito a Av. Oátomo Canavarros, nº 1.079 - Morada do Ouro - Cuiabá-MT - CEP: 78.050-500; No dia 10 de março de 2014, às 07:30 horas em primeira convocação e às 08:00 horas em segunda e última convocação, no SENAI/SAÚDE/SESI/CLUBE/SINOP, sito a Av. dos Jacarandás, 3.100- Centro - Sinop/MT - CEP: 78.557-448; e SENAI/SINOP/MT; sito a rua dos Manacás, 45 - Centro - Sinop/MT - CEP: 78.550-000; No dia 11 de março de 2014, às 16:30 horas em primeira convocação e às 17:00 horas em segunda e última convocação; no SENAI/CLUBE/RONDONOPOLIS E SENAI/RONDONOPOLIS/MT, sito a Rua Ademir de Jesus Ribeiro, 3.147 - Parque Universitário - Rondonópolis-MT; No dia 12 de março de 2014, às 10:30 horas em primeira convocação e às 11:00 horas em segunda e última convocação no SENAI/SAÚDE/RONDONOPOLIS/MT, sito a Av. Presidente Kennedy, 2.317 - Centro - Rondonópolis-MT - CEP: 78.700-300; No dia 14 de março de 2014, às 07:30 horas em primeira convocação e às 08:00 horas em segunda e última convocação; no SENAI/BARRA DO GARÇAS/MT, sito a av. Governador Jaime Campos, km 04, Barra do Garças-MT - CEP:78.600-000; sendo que todas as assembleias obedecerão o quórum previsto no § 1º do Art. 19º do Estatuto do SENALBA/MT. Cuiabá, 13 de fevereiro de 2014.



Edésio Martins da Silva
Presidente do SENALBA/MT

AVISO DE LICITAÇÃO.
PREGÃO PRESENCIAL Nº 003/2014

TIPO DESTA LICITAÇÃO – MENOR PREÇO POR LOTE

O SANEAR – SERVIÇO DE SANEAMENTO AMBIENTAL DE RONDONÓPOLIS, Estado de Mato Grosso, Autarquia Municipal, localizado à Rua José de Alencar, s/n, Monte Líbano, torna público para conhecimento dos interessados que por ordem do Ilmo. Sr. Diretor Geral, através da Pregoeira e Equipe de Apoio, realizará a licitação em epígrafe às 08:00 horas do dia 27 (vinte e sete) de fevereiro de 2014, na sala de Licitações do SANEAR, a abertura dos envelopes n.ºs 01 e 02, contendo: PROPOSTA COMERCIAL e DOCUMENTOS DE HABILITAÇÃO, respectivamente, para a execução do seguinte objeto: "AQUISIÇÃO

DE MATERIAIS PARA AMPLIAÇÃO DO SISTEMA DE ABASTECIMENTO DE ÁGUA (SAA) PAC2 DO SISTEMA DE ÁGUA E ESGOTO DO MUNICÍPIO DE RONDONÓPOLIS-MT COM RECURSO DO FEDERAL - PAC II". Informações: (66) 3410-0468/0467/0426 ou compras@sanearmt.com.br / controladoria@sanearmt.com.br. Rondonópolis-MT, 12 de fevereiro de 2014.

Mariley Barros Soares/ Pregoeira

AVISO DE LICITAÇÃO.

PREGÃO PRESENCIAL Nº 004/2014

TIPO DESTA LICITAÇÃO – MENOR PREÇO POR LOTE

O SANEAR – SERVIÇO DE SANEAMENTO AMBIENTAL DE RONDONÓPOLIS, Estado de Mato Grosso, Autarquia Municipal, localizado à Rua José de Alencar, s/n, Monte Líbano, torna público para conhecimento dos interessados que por ordem do Ilmo. Sr. Diretor Geral, através da Pregoeira e Equipe de Apoio, realizará a licitação em epígrafe às 14:00 horas do dia 27 (vinte e sete) de fevereiro de 2014, na sala de Licitações do SANEAR, a abertura dos envelopes n.ºs 01 e 02, contendo: PROPOSTA COMERCIAL e DOCUMENTOS DE HABILITAÇÃO, respectivamente, para a execução do seguinte objeto: "AQUISIÇÃO DE MATERIAIS PARA AMPLIAÇÃO DO SISTEMA DE ESGOTAMENTO SANITÁRIO (SES) PAC2 DO SISTEMA DE ÁGUA E ESGOTO DO MUNICÍPIO DE RONDONÓPOLIS-MT, COM RECURSO FEDERAL - PAC II." Informações: (66) 3410-0468/0467/0426 ou compras@sanearmt.com.br / controladoria@sanearmt.com.br. Rondonópolis-MT, 12 de fevereiro de 2014.

Mariley Barros Soares/Pregoeira

EDITAL DE CONTRIBUIÇÃO SINDICAL

EXERCÍCIO 2014

Em cumprimento ao que determina o art. 605, da CLT, este Sindicato, pelo presente Edital, COMUNICA ao Excelentíssimo Senhor Secretário de Estado de Administração de Mato Grosso, Senhor Doutor PEDRO ELIAS DOMINGOS DE MELLO, com sede na Rua Transversal s/nº, Centro Político Administrativo "CPA", na cidade de Cuiabá/MT, que a contribuição sindical, concemente ao exercício de 2014, relativa aos Servidores Públicos Estadual da Saúde e Meio Ambiente do Estado de Mato Grosso, deverá ser descontada no mês de março corrente, e recolhida à Caixa Econômica Federal, na conta corrente nº 493-3, agência 1695, op. 003, até ao final de abril/2014, em conformidade com os arts. 582 e 583, também da CLT.

A guia de recolhimento está sendo expedida. O Empregador que não a receber deve enviar e-mail para o seguinte endereço eletrônico: [email - ascom@sisma.org.br](mailto:ascom@sisma.org.br) ou zitmond@yahoo.com.br ou manter contato telefônico nos seguintes números: 0xx 65 3661-5491, 3661-5615, 3661-3639 em ambos os casos relatando a notícia de que não recebeu a mencionada guia de recolhimento.

Quanto ao recolhimento da contribuição em epígrafe, as guias, obrigatoriamente, devem ser acompanhadas de relação dos contribuintes, com valores da remuneração devida no mês do recolhimento, e do desconto efetuado, e remetidas a esta entidade, dentro de quinze (15) dias, contados do recolhimento.

Cuiabá, MT, 11 de Fevereiro de 2.014.

Alzita Leão Ormond Oliveira
Presidente

CONSELHO REGIONAL DE FARMÁCIA DO ESTADO DE MATO GROSSO
EDITAL n.º 001/14

NOTIFICAÇÃO DE DÉBITO A SER INSCRITO EM DÍVIDA ATIVA

O Presidente do Conselho Regional de Farmácia do Estado de Mato Grosso - CRF/MT, no uso das atribuições que lhe são conferidas pelo artigo 22 da Lei n.º 3.820 de 11 de novembro de 1960 e pelo Regulamento Interno do CRF-MT, notifica as pessoas jurídicas abaixo relacionados, que se encontram em local incerto e não sabido ou cuja correspondência tenha retornado sem o recebimento, inadimplentes com a ANUIDADE, para pagarem o crédito tributário vencido, no prazo de 20 (vinte) dias, devendo, para tanto, solicitar o boleto bancário ao Departamento Financeiro do CRF/MT. Os créditos tributários objetos da presente notificação, porquanto vencidos, são acrescidos de multa de mora de 20% (vinte por cento) e juros de 12% (doze) por cento ao ano. Não ocorrendo o pagamento no prazo entabulado, o débito será inscrito em dívida ativa, estando sujeito à cobrança judicial, nos termos da Lei n.º 6.830/80, com as consequências legais decorrentes. Os prazos serão contados a partir da publicação do presente edital no Diário Oficial da União. Será facultada a vista do processo aos interessados, representantes legais ou mandatários, com poderes expressos, durante o expediente normal, na sede do CRF-MT, localizada na Rua 06, quadra 11, lote 07 Centro Político e Administrativo, Cuiabá/MT. Telefone para contato: (65) 3619-5208. Caso já tenha ocorrido a quitação do débito em questão, favor desconsiderar a presente notificação.

E, para que chegue ao conhecimento de todos, passa-se o presente Edital, que será afixado no átrio da sede e das seccionais do CRF-MT e publicado pela imprensa oficial.

CNPJ	INSC. CRF	CIDADE	MOTIVO
13.924.781/0001-52	496900	SINOP	ANUIDADE DE 2012
04.964.863/0001-30	315700	SANTO ANTONIO DO LESTE	ANUIDADE DE 2012
10.679.328/0001-30	432100	VARZEA GRANDE	ANUIDADE DE 2012
01.831.732/0001-96	137500	SORRISO	ANUIDADE DE 2012
04.122.196/0001-48	003700	ALTO TAQUARI	ANUIDADE DE 2012
01.383.017/0001-38	327000	PEDRA PRETA	ANUIDADE DE 2012
08.281.199/0001-85	418800	CUIABA	ANUIDADE DE 2012
10.581.697/0001-95	431800	RONDONOPOLIS	ANUIDADE DE 2012
06.175.001/0001-53	310500	TAPURAH	ANUIDADE DE 2012
10.493.715/0001-87	493900	CUIABA	ANUIDADE DE 2012
10.579.485/0001-73	427500	NOVA MUTUM	ANUIDADE DE 2012
12.959.772/0001-34	483600	COLIDER	ANUIDADE DE 2012
05.012.465/0001-86	136300	SORRISO	ANUIDADE DE 2012
01.436.110/0001-63	374800	VARZEA GRANDE	ANUIDADE DE 2012
37.474.731/0001-89	141800	JUARA	ANUIDADE DE 2012
03.533.297/0001-49	084800	TABAPORA	ANUIDADE DE 2012
10.293.649/0002-82	453100	MATUPA	ANUIDADE DE 2012
01.873.835/0001-19	079200	SÃO JOSE IV MARCOS	ANUIDADE DE 2012
10.978.651/0001-04	457900	NOVA MUTUM	ANUIDADE DE 2012
10.862.807/0001-97	439600	NOSSA SRA DO LIVRAMENTO	ANUIDADE DE 2012

08.762.773/0001-17	404700	NOVA BRASILANDIA	ANUIDADE DE 2012
11.281.000/0001-23	461700	CUIABA	ANUIDADE DE 2012
12.361.134/0001-17	472600	SÃO JOSE IV MARCOS	ANUIDADE DE 2012
37.657.608/0001-01	082700	SORRISO	ANUIDADE DE 2012
05.283.458/0001-19	437100	COLINZA	ANUIDADE DE 2012
09.423.057/0001-78	398800	CAMPOS DE JULIO	ANUIDADE DE 2012
10.745.392/0001-71	448200	COTRIGUAÇU	ANUIDADE DE 2012
08.211.148/0001-87	354900	SORRISO	ANUIDADE DE 2012
09.029.680/0001-40	391100	PARANATINGA	ANUIDADE DE 2012
26.785.626/0001 44	020600	NOVA BANDEIRANTES	ANUIDADE DE 2012
09.363.861/0001-09	405900	NOVA BANDEIRANTES	ANUIDADE DE 2012
10.157.735/0001-87	419400	NOVO SANTO ANTONIO	ANUIDADE DE 2012
06.055.360/0001-77	300600	NOVA BRASILANDIA	ANUIDADE DE 2012
11.411.953/0001-69	462200	SÃO FELIX DO ARAGUAIA	ANUIDADE DE 2012
01.436.110/0001-63	374800	VARZEA GRANDE	ANUIDADE DE 2012
01.436.110/0001-63	374800	VARZEA GRANDE	ANUIDADE DE 2011

SANEAR – SERVIÇO DE SANEAMENTO AMBIENTAL DE RONDONÓPOLIS

AVISO DE RENOVAÇÃO DE LICENÇAS AMBIENTAIS

O SANEAR – SERVIÇO DE SANEAMENTO AMBIENTAL DE RONDONÓPOLIS, Estado de Mato Grosso, Autarquia Municipal, localizada a Rua Jose de Alencar esquina com a Rua Rio Branco, torna público, o pedido de renovação das seguintes licenças ambientais:

DESCRIÇÃO DOS SERVIÇOS	Nº. Processo SEMA	VALIDADE LICENÇA
Renovação de LI - SANEAR - Rede de Água Sistema UFMT e Gravidade da ETA	914876/2010	LI nº 58984/2011 válida até 14/02/2014
Renovação de LI - SANEAR - Rede de Água - Monte Libano, Aeroporto e Buriú	914901/2010	LI nº 58987/2011 válida até 14/02/2014
Renovação de LI - SANEAR - Captação / Estação de Tratamento de Água e Adutoras	914927/2010	LI nº 58854/2011 válida até 11/01/2014
Renovação de LI - SANEAR - Ampliação do Sistema de Coleta BNDES e Abast. Água	914956/2010	LI nº 58856/2011 válida até 11/01/2014
Renovação de LI - SANEAR - Duplicação da E.T.E.	914999/2010	LI nº 58855/2011 válida até 11/01/2014
Renovação de LI - SANEAR - Rede de Esgoto Bacias A, C e I	915028/2010	LI nº 58853/2011 válida até 13/01/2014
Renovação de LI - SANEAR - Rede de Esgoto - Cidade Alta e Cidade Natal	915057/2010	LI nº 58985/2011 válido até 14/02/2014
Renovação de LI - SANEAR - Rede de Esgoto Bacias B e H	914693/2010	LI nº 58852/2011 válido até 30/01/2014
Renovação de LI - SANEAR - Rede de Esgoto Bacias D e E	914647/2010	LI nº 58986/2011 válido até 17/02/2014

Rondonópolis - MT, 11 de fevereiro de 2014

Marcos Brumatti/ Diretor Técnico

Venho tornar público a solicitação da licença de operação, prévia, e de instalação e alteração de razão social proveniente de Genecy Totti Junior (Fazenda Santa Lúzia) junto a Sema-MT, da empresa denominada Ceagro Agrícola LTDA inscrita sob o CNPJ Nº 65.971.624/0015-05 e inscrição estadual Nº 13.422.088-9, localizada na rodovia MT-299, km 09, no distrito de Ouro Branco do Sul, município de Itiquira-MT .

G. HISTER SERVIÇOS - ME, inscrita sob o CNPJ nº 13.495.786/0003-79 Filial. Torna-se público que requereu junto à Secretaria do Meio Ambiente e Desenvolvimento Sustentável de Sinop - SMADS o pedido das Licenças: Prévia, Instalação e de Operação, para a atividade de Serviços de lavagem, lubrificação e polimento de veículos automotores, sito a Rua João Pedro Moreira de Carvalho II 2391, Chácara Sinop, CEP 78559-970, município de SINOP-MT. Não foi determinado o EIA/RIMA.

EF Laboratório de Análises de Águas e Efluentes Ltda - ME, CNPJ 05.462.933/0001-14, torna público que requereu à Secretaria Municipal de Meio Ambiente e Assuntos Fundiários - SMAAF a Licença Ambiental - Modalidade: Licença Prévia, Licença de Instalação e Licença de Operação, para atividade de Testes e Análises Técnicas, localizada na Rua Antônio Batista Belém, 213, Lixeira, município de Cuiabá-MT.

MRV PRIME PROJETO MT B INCORPORAÇÕES SPE LTDA CNPJ:19.385.781/0001-08, torna público que requereu junto a Secretaria de Meio Ambiente e Assuntos Fundiários - SEMA/MT a LP (Licença Prévia) e LI (Licença de Instalação) do Edifício Residencial Multifamiliar, para a construção de edifícios, localizada no município de Cuiabá/MT. Não foi determinado EIA/RIMA.

MRV PRIME PROJETO MT B INCORPORAÇÕES SPE LTDA CNPJ:19.385.781/0001-08, torna público que requereu junto a Secretaria de Meio Ambiente - SEMA/MT a LP (Licença Prévia) e LI (Licença de Instalação) do Edifício Residencial Multifamiliar, para a construção de edifícios, localizada no município de Cuiabá/MT. Não foi determinado EIA/RIMA.

**PREFEITURA MUNICIPAL DE PORTO ALEGRE DO NORTE – MT
EXTRATO DE TERMO DE RATIFICAÇÃO DE DISPENSA
DE LICITAÇÃO Nº 09/2014.**

Objeto: locação de um imóvel situada à av. Betomarcos nº 1750 centro de Porto Alegre do Norte/MT para atender a necessidade da Secretaria Municipal de Administração para funcionamento do SEFAZ. Favorecido: Naira Cristina Pereira Lopes, brasileiro, residente e domiciliado à Rua Jatoba de nº 60 Q 1 It 15 bairro Jardim do Eden – Cidade de Confresa/MT, portadora do RG: 1178316-8 SSP/MT, CPF: 841.787.791-68 Prazo de execução: 10/02/2014 a 31/12/2014 Valor global: R\$ 7.746,73 (Sete Mil Setecentos e Quarenta e Seis Reais e Setenta e Três centavos), Fundamento Legal: Artigo 24, X da Lei nº 8.666/93.

**EXTRATO DE TERMO DE RATIFICAÇÃO DE DISPENSA
DE LICITAÇÃO Nº 10/2014.**

Objeto: locação de uma casa situada à Rua Campinas, nº 479, setor dos Esportes, Porto Alegre do Norte, para funcionamento da secretaria Promoção Social. Favorecido: Conceição Silva Lima, brasileira, casada, residente e domiciliado, a Rua Campinas Nº 347 SETOR CENTRAL, CEP: 78655-000, portadora do RG: 270 477 SSP - MT, CPF: 347.771.481-49 Prazo de execução: 10/02/2014 a 31/12/2014 Valor global: R\$ 8.025,00 (oito mil e vinte e cinco reais.), Fundamento Legal: Artigo 24, X da Lei nº 8.666/93. Porto Alegre do Norte – MT, 10 de Fevereiro de 2014

Emival Gomes de Freitas

**Prefeito
SERVIÇO DE APOIO ÀS MICRO E PEQUENAS EMPRESAS NO ESTADO DE MATO GROSSO
– SEBRAE/MT**

AVISO DE LICITAÇÃO – PREGÃO PRESENCIAL Nº 004/2014

O Serviço de Apoio às Micro e Pequenas Empresas no Estado de Mato Grosso - SEBRAE/MT, através de sua Pregoeira e Equipe de Apoio, com amparo no Regulamento de Licitações e Contratos do Sistema SEBRAE (Resolução CDN n.º 213 de 18 de maio de 2011, publicada no DOU de 26 de maio de 2011), Lei Complementar n.º 123/06, recepcionada no âmbito do Sistema SEBRAE pela Res. CDN n.º 166/08 e demais legislações pertinentes, torna público que promoverá LICITAÇÃO SOB A MODALIDADE PREGÃO PRESENCIAL, TIPO MENOR PREÇO, às 14h00 (quatorze horas) horas do dia 25 (vinte e cinco) de FEVEREIRO de 2014, com tolerância máxima de 15 (quinze) minutos, na sede do SEBRAE/MT, Av. Historiador Rubens de Mendonça, nº 3.999, CPA, Cuiabá/MT, para a Contratação de Empresa Especializada para Prestação de Serviços de Suporte, SOB DEMANDA, ao Portal do Centro Sebrae de Sustentabilidade baseado na ferramenta OpenText, visando atender às necessidades do SEBRAE/MT. Os interessados poderão obter o texto integral do edital e todas as informações através do fone (65) 3648-1291, nos horários de 07h30 às 12h00 e das 13h30 às 17h00. Disponível também na Internet, no endereço www.mt.sebrae.com.br. Cuiabá/MT, 13 (treze) de fevereiro de 2014.

Ana Paula O. S. Pompermayer
Pregoeira

Claudenor Zopone Junior, CPF 067.826.958-04 torna público que requereu junto a SEMA/MT Licenciamento Ambiental Único - LAU da Fazenda Campo Belo IV localizada no município de Ribeirão da Cascaheira/MT. Não foi determinado EIA/RIMA.

Reciclate Com. Materiais Recicláveis LTDA-ME, inscrita no CNPJ: 09.281.330/0001-77, vem a publico declarar que está Licenciando Junto a SEMA - MT, Licenças Prévia e Licença de Instalação de sua nova cede de Triagem e Reciclagem de Resíduos de Classe II, localizada na região conhecida como Guarita as margens da Avenida Dr. Aleixo Ramos da Conceição, no município de Várzea Grande - MT, no qual também está requerendo junto ao município de Várzea Grande a Licença de Localização (uso e ocupação do solo), Licença integrante do processo junto a SEMA - MT.

A Prefeitura Municipal de Santo Afonso, Cnpj nº 37.464.161/0001-46, torna público que requereu junto a SEMA-MT, a Licença Prévia e Licença de Instalação, referente a Pavimentação asfáltica e Drenagem de Águas Pluviais, no Município de Santo Afonso /MT.

Publicar

A empresa AURORA STEFANE RODRIGUES EPP – CNPJ 36.974.707/0001-46, situada na Avenida Jucelino Kubitschek, nº 1820, Centro, Nova Ubiratã – MT, requereu junto a SEMA – Secretaria de Estado do Meio Ambiente, com atividade econômica principal de Comércio varejista de mercadorias em geral comércio de Gás Liquefeito de Petróleo (GLP), a Licença Prévia (LP), Licença de Instalação (LI) e Licença de Operação (LO). Sendo dispensado EIA-RIMA.

A empresa JARDIM IMIGRANTES LOTEAMENTO URBANO LTDA SPE – CNPJ 19.244.575/0001-88, situada na Avenida Brasil, nº 270, Sala 02, Bairro Centro, Sorriso – MT, requereu junto a SEMA – Secretaria de Estado do Meio Ambiente, com atividade principal de Implantação do Loteamento Residencial Jardim dos Imigrantes, no Lote 37U – Loteamento Gleba Sorriso, município de Sorriso(MT), a Licença Prévia (LP), Licença de Instalação (LI). Sendo dispensado EIA-RIMA.

AGRÍCOLA CERES ARMAZÉNS GERAIS LTDA, CNPJ 06.175.057/0001-08, Torna-se público que requereu a SEMA (Secretaria do Estado de Meio Ambiente) as devidas Licenças (Prévia, Instalação, Operação) para atividade de Armazéns Gerais localizada na Rodovia MT-338 KM 120 S/N Distrito Industrial, Tapurah/MT.

RAUL TOMAZ NETTO 06689960994, CNPJ nº 19.059.280/0001-31, torna público que requereu junto a SAM/ Sorriso/MT, a Licença Prévia (LP), Licença de Instalação (LI) e Licença de Operação (LO), para atividade de Serviços de lanternagem ou funilaria e pintura de veículos automotores, localizada na Rua La Paz, nº 110, Bairro JD. Das Américas, Sorriso/MT, não foi determinado EIA-RIMA. (Top Projetos 3544-0266)

EDITAL DE CONVOCAÇÃO

O Presidente da Associação de Moradores do Bairro Jardim Brasil, Edson Pires e Diretoria Executiva Convoca a todos os moradores a participarem da Assembléia Geral que realizar-se-á no dia 08/03/2014, às 18h00min horas, na sede da associação sito a Av. Nova Republica - Quadra: 16 - Lote 17. Publica-se, cumpra-se.

**SERVIÇO PÚBLICO FEDERAL
CONSELHO FEDERAL DE MEDICINA
CONSELHO REGIONAL DE MEDICINA DO ESTADO DE MATO GROSSO
CNPJ: 03.008.521/0001-83
EDITAL DE CONVOCAÇÃO 002/2014**

O PRESIDENTE DO CONSELHO REGIONAL DE MEDICINA DO ESTADO DE MATO GROSSO, no uso de suas atribuições que lhe são conferidas pela Lei 3.268 de 30 de Setembro de 1957, regulamentada pelo decreto 44045, de 19 de Julho de 1958, e conforme Regimento Interno, capítulo III artigo 9 e artigo 10, vem RETIFICAR o Edital de Convocação para Assembleia Geral Ordinária publicado no Diário Oficial do Estado e nos jornais Folha do Estado e Diário de Cuiabá no dia 16 de janeiro de 2014. No Edital - Onde se lê: para Assembleia Geral, que se realizará no dia 25 de fevereiro de 2014, leia-se: para a realização da Assembleia Geral, que se realizará no dia 25 de março de 2014. Ficam mantidas as demais disposições constantes no Edital publicado no dia 16 de Janeiro de 2014 no Diário Oficial do Estado e nos jornais Folha do Estado e Diário de Cuiabá. Cuiabá-MT, 12 de fevereiro de 2014. Dr. Gabriel Felsky dos Anjos
Presidente do CRM-MT

ALL Clean Produtos e Serviços LTDA-ME, CNPJ 05.374.960/0001-35 torna público que requereu a Secretaria Municipal de Meio Ambiente e Assuntos Fundiários-SMAAF a Licença Ambiental-Modalidade: Licença Prévia, Licença de Instalação e Licença de Operação para atividade de Imunização e Controle de Pragas Urbanas, na Rua C, n.º 14, Morada do Ouro Setor Centro Norte., Cuiabá-MT

Bossolani Brumati & CIA LTDA. ME, CNPJ 19.219.214/0001-81, torna público que requereu a SEMA/MT, as Licenças: Prévias, Instalação e de Operação-LP, LI e LO para extração de Cascalho e Argila numa área de 16,91 ha, na Faz. São Jorge, Zona Rural, município de Glória D'Oeste-MT

SISAN Engenharia Ltda, torna público que requereu à SEMA/MT, as Licenças Prévias e de Instalação para implantação do Residencial Reserva Celeste, em frente à Estrada da Rosália, lote 102, bairro Angélica, em Sinop/MT

PREMIER AUTO POSTO CUIABÁ - LTDA, CNPJ nº 10.880.685/0001-61, torna público que requereu junto à SEMA - Secretaria Estadual do Meio Ambiente, Licença de Operação (LO) e a Juntada de Processo nº 191233/2006, para atividade de revendedor de combustível, localizada no município de Cuiabá/MT.

AUTO POSTO QUERO QUERO LTDA, CNPJ nº 01.369.396/0009-69, torna público que requereu junto à SEMA - Secretaria Estadual do Meio Ambiente, Licença de Operação (LO) e a Juntada de Processo nº 339923/2013, para atividade de revendedor de combustível, localizada no município de Juruená/MT.

JOÃO AMÉLIO GOUVEIA, estabelecido na Rua Joaquim Mariano de Miranda Junior, nº 277, bairro Centro em Barra do Bugres - MT, devidamente inscrito no CPF sob o nº 555.500.709-44, torna público que requereu junto à Secretaria de Estado do Meio Ambiente - SEMA, a Licença Ambiental Única (LAU) da propriedade rural denominada Estância Rancho Mineiro. Barra do Bugres - MT 13/02/2014.

Esquinhão Lava Car torna público que requereu à Secretaria Municipal de Meio Ambiente e desenvolvimento rural sustentável do Município de Várzea Grande-SEMMADERS/VG, as Licenças Prévias, Licença de Instalação e Licença de Operação para lavagem automotiva, AV. Minas Gerais, nº 09, QDA. 05, Bairro: Nova Várzea Grande, Cidade: Várzea Grande-MT.

CONSELHO REGIONAL DE CONTABILIDADE DE MATO GROSSO EXTRATO DE CONTRATO

Contratante: CONSELHO REGIONAL DE CONTABILIDADE DE MATO GROSSO. Contratada: EMPRESA FJB DE O CANAVARROS EMPREENDIMENTOS TURISMO-ME. Objeto: Fornecimento de passagens aéreas, terrestres. Vigência: 05/02/2014 a 31/12/2014. Cuiabá/MT Assinaram: Sílvia Mara Leite Cavalcante, Presidente do Conselho Regional de Contabilidade de Mato Grosso e Flávia Janaina Brito de Oliveira Canavarros, proprietária da Empresa.

SINDIPETRÓLEO - SINDICATO DO COMÉRCIO VAREJISTA DE DERIVADOS DE PETRÓLEO, GÁS NATURAL, BIOCOMBUSTÍVEIS E LOJAS DE CONVENIÊNCIA DO ESTADO DE MATO GROSSO
CNPJ Nº. 14.953.517/0001-00

ELEIÇÕES SINDICAIS - EDITAL DE CONVOCAÇÃO

No exercício das suas atribuições legais e estatutárias, o Presidente do Sindipetróleo, CNPJ nº 14.953.517/0001-00, faz saber pelo presente edital que no dia 17 de março de 2014, das 08:00 às 17:00 horas, na sede deste sindicato localizada à Rua Manoel Leopoldino, nº 414, bairro Araés, Cuiabá, MT, será realizada a Eleição para composição da Diretoria, do Conselho Fiscal e dos Delegados Representantes ao Conselho da Federação Nacional do Comércio Varejista de Combustíveis e de Lubrificantes, ficando aberto o prazo para registro das chapas de 06 (seis) dias corridos, contados a partir da data de publicação deste edital de convocação, no diário oficial e em jornal de grande circulação no estado de Mato Grosso. As impugnações e poderão ocorrer até 06 (seis) dias corridos do prazo final de registro de chapas. A Seção Eleitoral será instalada com qualquer número de Sindicatos com direito a voto. Este Edital tem validade para uma única convocação, na data e horários estipulados.
Cuiabá/ MT, 05 de fevereiro de 2014.

Aldo Locatelli - Presidente

Simadon e Cia LTDA-ME (Adriano Lava Car) torna público que requereu à Secretaria Municipal de Meio Ambiente e desenvolvimento rural sustentável do Município de Várzea Grande-SEMMADERS/VG, as Licenças Prévias, Licença de Instalação e Licença de Operação para lavagem automotiva, na Av. Pedro Pedrossian, Nº 425, Bairro: Centro, Cidade: Várzea Grande-MT

GARÇA 1

Texto a ser publicado no Diário Oficial e um Jornal Local

A empresa GARÇA EMPREENDIMENTOS IMOBILIÁRIOS LTDA, torna público que requereu à Secretaria Municipal de Meio Ambiente e Assuntos Fundiários - SMAAF a Licença Ambiental - MODALIDADE DE LICENÇA DE INSTALAÇÃO para atividade de Imóvel Urbano, localizado no LOTE 19 E 20 QUADRA 06 denominado Condomínio Residencial Garça 1 - Bairro: Cachoeira das Garças município de Cuiabá -MT.

GARÇA 2

Texto a ser publicado no Diário Oficial e um Jornal Local

A empresa GARÇA EMPREENDIMENTOS IMOBILIÁRIOS LTDA, torna público que requereu à Secretaria Municipal de Meio Ambiente e Assuntos Fundiários - SMAAF a Licença Ambiental - MODALIDADE DE LICENÇA DE INSTALAÇÃO para atividade de Imóvel Urbano, localizado no LOTE 19 E 20 QUADRA 11 denominado Condomínio Residencial Garça 2 - Bairro: Cachoeira das Garças município de Cuiabá -MT.

Marcelo do Carmo Almeida torna público que requereu à Secretaria Municipal de Meio Ambiente de Várzea Grande as Licenças de Instalação e Operação para Lava Jato, na Av. Brigadeiro Eduardo Gomes, S/N, bairro Ipase município de Várzea Grande-MT

MORRO DO BARÃO RESTAURANTE E Pousada LTDA, CNPJ 14.959.315/0001-75, torna público que requereu à SEMA/MT-Secretaria Estadual de Meio Ambiente, as Licenças Prévias, de Instalação-LI e de Operação-LO da MORRO DO BARÃO RESTAURANTE E Pousada LTDA, localizada no Município de Barão de Melgaço/MT. Não foi determinado EIA/RIMA

ARMANDO MASATOMO TAKAMORI, CPF 188.747.388-20, torna público que requereu à SEMA/MT, o Licenciamento Ambiental Único-LAU, para a Fazenda Nova Canaã, localizada no Município de Araguaiana/MT

CONSELHO REGIONAL DE CONTABILIDADE DE MATO GROSSO

EXTRATO DE CONTRATO

Contratante: CRCMT Contratada: ISABEL FERREIRA CORREIA-ME. Objeto: Fornecimento de garrafas de água e botijão de gás. Vigência: 03/02/2014 a 31/12/2014, Cuiabá/MT. Assinaram: Cont. Sílvia

Mara Leite Cavalcante, Pres. do CRCMT e Isabel Ferreira Correia, Proprietária.

MONTE SUL COMÉRCIO DE ALIMENTOS LTDA-EPP

ENDEREÇO: Rod. MT 465, s/n, Zona Rural - Alto Taquari/MT - CNPJ: 15.385.285/0001-01- IE: 13.451.363-0

CONDIÇÕES GERAIS

- 1 - As tarifas de armazenamento, adicional e seguro, são pleno infracionável de 30 dias.
 - 2 - As tarifas se estendem para mercadorias bem adicionada, a critério da companhia.
 - 3 - Cabe somente a companhia, o julgamento sobre as possibilidades ou não de ampliação de mercadorias.
 - 4 - Para os serviços cobrados a peso, a taxa mínima aplicável a cada lote será de 01 tonelada.
 - 5 - Serviços não previstos, nesta tabela, ou dependentes de aparelhamentos não existentes nos armazéns, poderão ser executados mediante entendimentos sobre a possibilidade de preços.
 - 6 - Equipamentos e instalações alugados de terceiros, haverá acréscimo de 50% sobre a tarifa vigente.
 - 7 - Para efeito de Ad- Valores, os valores dos produtos serão reajustados de acordo com o índice vigente ou preços de mercado, nunca inferior ao preço mínimo garantido pelo Governo Federal mês a mês. Ad-Valores constitui-se uma taxa adicional ao valor de armazenagem, e em hipótese alguma poderá ser considerada como perda de peso ou percas semelhantes.
 - 8 - A cobertura de Ad-Valorem entende-se única e exclusivamente para fogo, raios e suas consequências, nos termos da apólice acobertadas para esse fim, conforme Art. 16 de Lei nº 1102 de 21/11/1903.
 - 9 - A cobertura de seguro contra riscos tais como: avarias, vícios, intrínsecos, falta de acondicionamento (inclusive inundação), mesmo pelos casos de força maior, deverá ser objeto de acordo entre armazenadores e depositantes nos termos do Art. 37 § único, da Lei nº 1.102/1903.
 - 10 - O armazém geral terá direito de retenção sobre mercadorias depositada para garantia de pagamento das armazenagens adicionais, seguros e despesas com sua conservação e operações, benefícios e serviços a eles prestados, inclusive por conta de créditos, consequentes à armazenagem de mercadorias retidas, no todo ou em parte, ou de despesas e serviços concernentes à mesmo.
 - 11 - O prazo de depósito será no máximo de seis meses, e começará a partir da data da entrega do produto no armazém podendo ser prorrogado a critério do mesmo, contra pagamento das despesas de débito. Vencido o prazo de depósito e não havendo acordo de prorrogação do mesmo o produto reputar-se a abandonado e o armazém dará aviso ao depositante marcando-lhe o prazo de 08 (oito) dias improrrogáveis, para a retirada do produto, contra a devolução do certificado e pagamento das despesas correspondente ao depósito. Idêntico procedimento poderá ser adotado nos casos da letra C § 2º do Artigo 8º do decreto de nº 1.102 por iniciativa do armazém.
 - 12 - Na ocorrência de incêndio, o armazém indenizará ao depositante o saldo de seus produtos existente no armazém se ele for objeto de seguro tomando por base o valor unitário no anverso do certificado, e ou agregação complementar de valor para seguro. Caso haja sido realizado posteriormente, no transcorrer do prazo do contrato de depósito. A efetivação de indenização neste caso, dar-se-á depois que a seguradora realizar a liquidação do seguro com o armazém, sem qualquer ônus para este relação ao prazo decorrido na apuração do dano.
 - 13 - O expurgo e remoções de qualquer mercadoria, depositada, será feito obrigatoriamente, sempre que se fizer necessário e independerá de autorização do depositante, visando não se conservar as mercadorias depositadas como também as demais mercadorias em depósito.
 - 14 - Não serão fornecidas amostras de mercadorias e nem será permitido a furação de sacaria, sem estar presente o próprio depositante ou seu representante legal, ou sem ordem por escrito.
 - 15 - Mesmo quando acompanhada de certificado de peso emitido pelas empresas de transporte ou outro de valor similar, prevalecerá para todos os efeitos, o peso verificado pelo armazém, sendo facultado ao depositante ou seu representante legal, assistirá a pesagem no ato do recebimento da mercadoria, não cabendo reclamações posteriores.
 - 16 - A empresa admite ao depositante das mercadorias ou ao seu representante legal assisti a execução de todos os serviços nas armazenagens das mercadorias de sua propriedade.
 - 17 - A retirada ou depósito de mercadorias, deverá ser procedida de aviso prévio, formulado pelo cliente no mínimo de 48 (quarenta e oito) horas de antecedência, não cabendo reclamações de atraso, na falta de atendimento nesta condição.
 - 18 - O armazém se reserva no direito de estabelecer percentuais de perdas de peso em razão do fenômeno de quebra técnica, durante a armazenagem de grãos. Os percentuais estipulados, baseia-se no tempo de armazenagem e são assim discriminados: até 0,1 % de perda em cada 10 dias; até 0,3% de perda de peso a cada 30 dias; até 1,8% de perda de peso a cada seis meses e assim sucessivamente, face a ocorrência desta perda de peso na entrega do produto agrícola a granel serão descontadas a título de retenção quantidade proporcionais ao tempo de armazenagem de acordo com os percentuais acima estabelecidos.
 - 19 - A companhia não se responsabilizará por perdas decorrentes de redução do teor de umidade dos produtos (secagem natural), durante o período de armazenagem.
 - 20 - Quando da transferência de propriedade de produtos armazenado deverão ser consideradas as perdas previstos nos termos 18 e 19 no períodos compreendidos desde a entrada dos produtos até a sua respectiva transferência.
 - 21 - Em nenhuma hipótese o armazém se responsabilizará pela perda do poder germinativo da semente.
- Devidamente assinada em 03 vias de igual teor e forma, pelo Sócio Administrador, sendo a primeira via destinada ao registro e arquivamento na Junta Comercial do Estado de Mato Grosso. Alto Taquari-MT., 02 de Dezembro de 2014. Claudio Brunetto.
- MONTE SUL COMÉRCIO DE ALIMENTOS LTDA-EPP
ENDEREÇO: Rod. MT 465, s/n, Zona Rural - Alto Taquari/MT - CNPJ: 15.385.285/0001-01- IE: 13.451.363-0

EXTRAVIO DE DOCUMENTOS

EXTRAVIO DE DOCUMENTOS FISCAIS

O produtor rural TOMAS ANDRZEJEWSK, inscrito no CPF sob nº 246.365.840-15 e Inscrição Estadual nº 13.235.087-4, estabelecido na Rodovia MT 488, km 60 Zona Rural, município de Campo Novo do Parecis – MT, comunica o extravio do seguinte documento fiscal: Livro Registro de Termo de Ocorrência nº 01.

EXTRAVIO DE DOCUMENTOS

A EMPRESA A. S. DOS REIS MERCEARIA, estabelecida na Rua Araras, Nº 544, Bairro Planalto, Cuiabá – MT., CEP: 78058811, inscrita no CNPJ sob o nº 26.768.317/0001-66, inscrição estadual sob o nº 13.125.742-0, inscrição municipal sob o nº 44306, comunica que foram extraviados: pasta contendo os seguintes documentos da empresa tais: Cópia da Declaração de Firma Individual, certidões negativas de débitos, CND INSS, CRF, Receita Federal, RAIS, uma caixa contendo 10 blocos de notas fiscais Série D nºs de 001 a 500 AIDF nº 305/07/1992; Livro Registro de Entradas nº 01, Livro Registro de Saídas nº 01, Livro Registro de Apuração de ICMS nº 01, Livro Registro de Inventário nº 01 e Livro Registro de Utilização de documentos Fiscais e Termos de Ocorrências nº 01 todos registros em 29/05/1992, Livro Registro de empregados, nr 01, Livro Inspeção do Trabalho nr 01.

PERSONALITE COMUNICAÇÃO VISUAL E BRINDES LTDA, inscrito no CNPJ (MF) sob nº 00.941.401.0001/46 e na Insc. Estado sob n. 13.020.111.1, estabelecida na Rua Comendador Henrique 1298 Bairro Dom Aquino, Cuiabá MT, por seu representante legal, DECLARA, sob as penas da Lei, que extraviou diversos documentos sendo recibos de recolhimentos de INSS e FGTS, notas fiscais de entrada de mercadorias emitidas por fornecedores, pedidos de clientes, contratos de locação de imóveis para instalação de espaço publicitários, documentos estes do período de 2010 a 2013. 3x1 (11,12,13/02/2014)

A EMPRESA JOSE ANTONIO FERREIRA NETO - ME, COM NOME FANTASIA DE AURORA AR CONDICIONADO, DEVIDAMENTE CADASTRADA NA RECEITA FEDERAL DO BRASIL SOB O CNPJ N.º 12.284.205/0001-25, COMUNICA O EXTRAVIO DAS NFs N.º 99 A 101, 201, 204,220 E 221 SERIE 2 DA PREFEITURA MUNICIPAL DE VARZEA GRANDE/MT.

EDITAL DE EXTRAVIO DE NOTAS FISCAIS EMITIDAS

ENGENMETRICA CONSTRUÇÕES E COMÉRCIO LTDA, CNPJ nº 86.921.905/0001-10 e I. M. nº 28647, sito a Av Dom Orlando Chaves, 2056, Centro, Várzea Grande/MT, por seu representante legal, DECLARA sob às penas da lei, para fins de comprovação junto à Coordenadoria de Tributos, nos termos do art. 11 do Decreto nº 16/2002 de 20 de março de 2002, que extraviou a nota fiscal de série 2, número 119, nota esta que foi emitida pelo contribuinte. Declara ainda, estar ciente da penalidade estatuída na alínea "d" inciso III art. 296, do Código Tributário Municipal de Várzea Grande.

EDITAL DE EXTRAVIO DE NOTAS FISCAIS EM BRANCO

A empresa GB DA CRUZ SILVA ME, inscrita no CNPJ sob nº 13.630.143/0001-29 e no município sob o nº 31917, estabelecido na Rua Tocantins, Nº 2010, Bairro Jd das Oliveiras, Cidade de Várzea Grande-MT, por seu representante legal Geison Batista da Cruz Silva, pessoa física de direito privado inscrita no CPF de nº 014.600.111-71, DECLARA sob as penas da lei, para fins de comprovação junto à Coordenadoria de Tributos, nos termos do art. 11 do Decreto nº 16/2002 de 12 de Junho de 2012, que extraviou as notas fiscais da Série 2, número sequencial 189, nota esta que não foram imitidas pelo contribuinte. Declara ainda estar ciente da penalidade estatuída na alínea "c" inciso III art. 296 do código Tributário Municipal de Várzea Grande.

EDITAL DE EXTRAVIO DE NOTAS FISCAIS EMITIDAS

A empresa WAGNER FERREIRA BARBOSA – INDUSTRIA METALURGICA ME, inscrito no CNPJ (MF) sob o nº 73.725.319/0001-58 e no município sob o nº 13838, estabelecido na Rua Almirante Isaias de Noronha, QD 58, LT 18, IKARAY em VÁRZEA GRANDE – MT, por seu representante legal, DECLARA sob

as penas da lei, para fins de comprovação junto à Coordenadoria de Tributos, nos termos do art. 11 do Decreto nº 16/2002 de 20 de março de 2002, que extraviou as notas fiscais de série 2, número 21,46 e 54, notas estas que não foram emitidas pelo contribuinte. Declara ainda, estar ciente da penalidade estatuída na alínea "d" inciso III art. 296, do Código Tributário Municipal de Várzea Grande. – K3

A empresa, GALVÃO BORTOLUZZI & CIA LTDA – EPP, pessoa jurídica de direito privado, cadastrada no CNPJ sob nº. 12.020.539/0001-91 e Inscrição Estadual sob nº. 13390637-0, com sede e foro na Avenida Curimba esquina com Avenida Dourado, nº. 1120 – centro, no município de Sapezal - MT e CEP: 78.365-000, representada neste ato por sua sócia administradora a GERBERA MILENE CABRAL GALVÃO BORTOLUZZI, brasileira, casada, empresária, inscrita no CPF/MF sob nº. 961.860.971-53, portadora da Carteira de Identidade RG sob nº. 000.867.247 - SEJSP/MS, residente e domiciliada na Fazenda Lajeada, s/nº. – zona rural, linha Alto Juruena, no município de Campos de Julio - MT e CEP: 78.307-000. DECLARA o extravio em lugar incerto e não sabido de 02 (dois) blocos de notas fiscais modelo 2 – Série D – Subsérie 1: Sendo que o bloco de número 04, identificado pelas folhas de numeração 000151 à 000200, autorizadas pela AIDF nº. 260.900/10; e bloco de número 06, identificados pelas folhas de numeração 000251 à 000300, autorizadas pela AIDF nº. 260.900/10, ambos confeccionados pela GRAFICA E EDITORA SAPEZAL LTDA, inscrita no CNPJ sob nº. 00.572.013/0001-35.

Edital de Extravio de Documentos Fiscais

SERVICE MACHINE COMÉRCIO E SERVIÇOS LTDA, CNPJ nº 08.892.250/0001-95, Inscrição Estadual nº 13.339.810-2, estabelecida à Rodovia Palmiro Paes de Barros, 605 sala 21, Bairro Jardim Nossa Senhora Aparecida, Cuiabá – MT, CEP: 78.090-700, DECLARA para os devidos fins de direito o extravio de toda documentação fiscal: Livros Fiscais de Entrada, Livros Fiscais de Saída, Livros de Apuração ICMS, Livros Inventário, Registro Utilização Documentos Fiscais Termos de Ocorrências e Blocos de Notas Fiscais.

COMUNICADO DE EXTRAVIO

A Empresa SANTOS & VICENSSOTT LTDA ME, CNPJ 04.682.405/0001-08 e Inscrição Estadual n. 13.204.086-7, estabelecida à Rua General Osório nº1.226-Centro-Cáceres/MT, comunica o extravio das Notas Fiscais Modelo 1 nº 76 a 350 e das Notas Fiscais Modelo 2 (consumidor), de nº 2501 a 3750.

EDITAL DE EXTRAVIO DE NOTAS FISCAIS EM BRANCO

CASA DOS FREIOS MODELO LTDA-EPP, CNPJ nº 04.164.155/0001-14 e I. M. nº 20362, sito a Av da Feb, 2730, Centro, Várzea Grande/MT, por seu representante legal, DECLARA sob às penas da lei, para fins da comprovação junto à Coordenadoria de Tributos, nos termos do art. 11 do Decreto nº 16/2002 de 20 de março de 2002, que extraviou as notas fiscais de série 2, números 6734, 6968, 7151, 7634, 7635, 7636, 7637, 7638, 7639, 7640, 7641, 7642, 7643, 7644, 7645, 8014, 8633, notas estas que não foram emitidas pelo contribuinte. Declara ainda, estar ciente da penalidade estatuída na alínea "c" inciso III art. 296, do Código Tributário Municipal de Várzea Grande.

EDITAL DE EXTRAVIO DE NOTAS FISCAIS EM BRANCO

INTERNEWS TI E INCORPORADORA, inscrito no CNPJ(MF) sob o nº 26.545.749/0001-08 e no Município sob o nº 40107, estabelecida Rua Manoel Garcia Velho,475- Bairro Bandeirantes- Cuiabá/MT, por seu representante legal, Declara, sob as penas da Lei, para fins da comprovação junto à Coordenadoria de ISSQN, nos termos do art. 8º do Decreto nº 3.846 de 30 de janeiro de 2001, que extraviou a nota fiscal de série(3), número sequencial (693 e 694), notas estas que não foram emitidas pelo contribuinte . Declara ainda estar ciente da penalidade devido.

Edital de Extravio de Notas Fiscais em Branco

GRAMARCA DISTRIBUIDORA DE VEICULOS LTDA,CNPJ(MF) 33.676.404/0001-59 e no município sob o nº 10.611,na Rua Irma Elvira nº 01 Bairro Aeroporto Várzea Grande -MT, por seu representante legal, DECLARA sob às penas da lei, para fins da comprovação junto à Coordenadoria de Tributos, nos termos do art. 11 do Decreto nº 16/2002 de 20 de março de 2002, que extraviou a nota fiscal de série 02, número sequencial 45.775, notas estas que não foram emitidas pelo contribuinte. Declara ainda, estar ciente da penalidade estatuída na alínea "c" inciso III art. 296, do Código Tributário Municipal de Várzea Grande

PODER JUDICIÁRIO

TRIBUNAL DE JUSTIÇA DO ESTADO DE MATO GROSSO

TRIBUNAL DE JUSTIÇA DO ESTADO DE MATO GROSSO

AVISO ABERTURA DE LICITAÇÃO

PREGÃO PRESENCIAL N. 4/2014
CIA N. 0009034-31.2014.8.11.0000

O Presidente do Tribunal de Justiça, por intermédio de seu Pregoeiro Oficial, nomeado pela Portaria n. 532/2013-PRES/C.ADM, de 07/11/2013, comunica aos interessados que a Sessão Pública do PREGÃO PRESENCIAL N. 4/2014 – CIA. 0078705-15.2012.8.11.0000, DESIGNADA para o dia 26 de fevereiro de 2014, às 09h30min, na sala de Licitações – Departamento Administrativo – Bloco Des. Antônio de Arruda – Tribunal de Justiça, por determinação da Administração.

O edital mantém inalterado.

OBJETO: "CONTRATAÇÃO de empresa especializada para a prestação de serviços de locação de palco, estrutura dentro das dependências do AUDITÓRIO neste Tribunal de Justiça, a fim de colher a realização das sessões do Tribunal Pleno, por um período de 6 (seis) meses, conforme Termo de Referência n.º 04/2014/Divisão de Serviços".

Os interessados no Edital poderão adquiri-lo no site: www.tjmt.jus.br/servicos/licitacao. Qualquer informação deverá ser solicitada pelo e-mail: licitacao@tjmt.jus.br.

Departamento Administrativo, 13 de fevereiro de 2014.
Vittor Arthur Galdino
Diretor Administrativo

TRIBUNAL DE JUSTIÇA ESTADO DE MATO GROSSO

DEPARTAMENTO ADMINISTRATIVO

EXTRATO

ATA DE REGISTRO DE PREÇO N.08/2014
– CIA 0002937.15.2014.8.11.0000

O presente extrato tem por finalidade tornar público o registro de preço ofertado pela empresa vencedora do PREGÃO ELETRÔNICO N.90/2013 – CIA 0125607.89.2013.8.11.0000

EMPRESA:AMORIM E ALVES COMÉRCIO DE VEÍCULOS LTDA.

CNPJ n.12.661.958/0001-02

OBJETO: "REGISTRO DE PREÇOS para futura e eventual contratação de Pessoa Jurídica para fornecimento de veículos automotores, zero quilômetro, dotados de todos os equipamentos exigidos pelo Código

Nacional de Trânsito, além daqueles constantes nas especificações técnicas do Termo de Referência n. 09/2013-DMT, para atendimento das necessidades do poder Judiciário do estado de Mato Grosso-PREGÃO ELETRÔNICO N.90/2013 - Cia 0125607.89.2013.8.11.0000 - Lote 03 -Utilitário Fechado Tipo Camioneta Cor Prata 0 km, Ano 2013, Modelo S10 2.8 4X4 Automática - fabricante;Chevrolet.

Vigência:16/01/2014 a 15/01/2015.

Os interessados poderão ter acesso à referida Ata no site www.tjmt.jus.br/servicos/licitacao.

Cuiabá, 15 de janeiro de 2014.
VITTOR ARTHUR GALDINO
Diretor Administrativo

TRIBUNAL DE JUSTIÇA DO ESTADO DE MATO GROSSO
DEPARTAMENTO ADMINISTRATIVO
EXTRATO

PRIMEIRO TERMO DE ADITAMENTO - CONTRATO Nº 121/2013
CIA. 0141657-30.2012.8.11.0000

OBJETO: O presente Termo de Aditamento tem por finalidade alterar a Cláusula Quinta (Da Vigência – Prazo para a Execução) do Contrato originariamente firmado entre as partes.

CONTRATANTE: TRIBUNAL DE JUSTIÇA/FUNAJURIS

C.N.P.J. Nº: 01.872.837/0001-93

CONTRATADA: CERTISIGN CERTIFICADORA DIGITAL S.A

C.N.P.J: 01.554.285/0001-75

VIGÊNCIA: 26/11/2013 a 25/11/2014.

Cuiabá, 13 de fevereiro de 2014.
VITTOR ARTHUR GALDINO
- Diretor Administrativo -

EDITAIS

ESTADO DE MATO GROSSO - PODER JUDICIÁRIO - COMARCA DE VÁRZEA GRANDE - MT - JUÍZO DA QUARTA VARA CÍVEL. EDITAL DE CITAÇÃO - PRAZO: 30 (TRINTA) DIAS. AUTOS N.º 7004-03.2003.811.0002 ou código 61480. ESPÉCIE: Depósito->Procedimentos Especiais de Jurisdição Contenciosa->Procedimentos Especiais->Procedimento de Conhecimento->Processo de Conhecimento->PROCESSO CÍVEL E DO TRABALHO. PARTE AUTORA: BANCO GENERAL MOTORS S/A. PARTE RÉ: SERGIO PASTRO ARAUJO. CITANDO (A, S): Sergio Pastro Araujo, CPF: 812.090.531-87. DATA DA DISTRIBUIÇÃO DA AÇÃO: 15/10/2003. VALOR DA CAUSA: R\$ 71.759,92. FINALIDADE: CITAÇÃO de conformidade com o despacho abaixo transcrito como parte(s) integrante(s) deste mandado, para que, no prazo de cinco (5) dias: 1. entregue a(s) coisa(s) objeto do pedido, depositando-a(s) em juízo, ou consignando o equivalente em dinheiro (Art. 902, I, CPC). 2. RESPONDA a ação, querendo. RESUMO DA INICIAL: Alega a parte autora que, por meio do contrato de Abertura de Crédito para Financiamento Direto ao Usuário n.º G92 0028597003, celebrado em 31/08/2001, o réu financiou junto ao autor a quantia de R\$ 13.120,00 (treze mil cento e vinte reais), contraindo a obrigação a ser adimplida em 48 parcelas de periodicidade mensal, acrescidas dos encargos pactuados. Diz que o montante financiado destinou-se à aquisição de um veículo GM CELTA 1.0, 2001, PLACA JZI 2111, RENAVAM 765577194, CHASSI 9BGRD08Z01G176730, COR PRETA, que, por sua vez, foi dado em alienação fiduciária ao autor, conforme cláusula 2, item 2.1 do sobredito Contrato, garantindo a operação. Afirma, porém, que o réu não cumpriu com a sua obrigação, se abstendo de pagar, no vencimento, as parcelas n.º. 15, vencida em 30/11/2002, n.º. 16, vencida em 30/12/2002 e as parcelas de n.º. 18 à 25, vencidas de 28/02/2003 à 30/09/2003, configurando a mora ex re, pelo princípio dies interpellat pro homine. Alega que a mora do réu decorrente do simples vencimento do prazo para pagamento da sua obrigação está comprovada através da expedição e envio de Notificação pelo 3º Oficial de Registros de Títulos e Documentos Civil de Pessoa Jurídica de São Paulo-SP, nos moldes do Dec. Lei 911/69, incidiu o réu em vencimento antecipado e absoluto da avença. DESPACHO: Visto. Defiro a citação por edital, com fundamento no artigo 231, II, c.c. 232, I, CPC, com o prazo de 30 (trinta) dias. Consigne-se no edital a advertência constante no artigo 285, CPC, e o prazo para a resposta. Em consequência, determino que a Sra. Gestora Judiciária providencie a afixação do edital na sede do juízo, certificando-se (art. 232, II, CPC), bem como proceda a publicação do edital de citação, no prazo máximo de 15 (quinze) dias, no órgão oficial (Diário da Justiça Eletrônico). Intime-se a parte autora para providenciar a publicação do edital de citação, em jornal local, por duas vezes, nos termos do art. 232, III, Código de Processo Civil, devendo juntar aos autos os exemplares no prazo de 5 (cinco) dias. Certificado nos autos o decurso do prazo para resposta sem apresentação de contestação, nomeio como Curador Especial da parte ré, a Defensora Pública que officia neste Juízo, nos termos do art. 9º, II, do CPC, devendo ser intimado pessoalmente sobre sua nomeação, bem como para oferecer contestação no prazo legal. Vindo a contestação, diga o autor no prazo legal, após conclusos para sentença. O presente feito merece prioridade em sua tramitação e julgamento, em cumprimento à Meta 2 estabelecida pelo Conselho Nacional de Justiça. Cumpra-se sucessivamente. Várzea Grande-MT, 5 de fevereiro de 2014. Irany Oliveira Rodrigues - Gestor(a) Judiciário(a) - Autorizado(a) pelo Provimento nº 56/2007-CGJ.

ESTADO DE MATO GROSSO - PODER JUDICIÁRIO - COMARCA DE VÁRZEA GRANDE - MT - JUÍZO DA QUARTA VARA CÍVEL. EDITAL DE CITAÇÃO - PRAZO: 30 (TRINTA) DIAS. AUTOS N.º 11370-80.2006.811.0002 ou código 102382. ESPÉCIE: Depósito->Procedimentos Especiais de Jurisdição Contenciosa->Procedimentos Especiais->Procedimento de Conhecimento->Processo de Conhecimento->PROCESSO CÍVEL E DO TRABALHO. PARTE AUTORA: BANCO FINASA S/A. PARTE RÉ: MARIA JOSE DA SILVA SANTOS. CITANDO(A, S): Maria Jose da Silva Santos, CPF: 745.919.672-04. DATA

DA DISTRIBUIÇÃO DA AÇÃO: 29/11/2006. VALOR DA CAUSA: R\$ 10.978,55. FINALIDADE: CITAÇÃO da parte acima qualificada, atualmente em lugar incerto e não sabido, dos termos da presente ação que lhe(s) é proposta, consoante consta da petição inicial a seguir resumida, para que, no prazo de cinco (5) dias: 1. entregue a(s) coisa(s) objeto do pedido, depositando-a(s) em juízo, ou consignando o equivalente em dinheiro (Art. 902, I, CPC). 2. RESPONDA a ação, querendo. RESUMO DA INICIAL: Alega a parte autora que no dia 10 de abril de 2006, concedeu à devedora um empréstimo no valor de R\$ 6.221,00 (seis mil e duzentos e vinte e um reais), com a emissão do contrato nº 36.4.222017-3, cujo valor mutuado deveria ser restituído nos prazos e condições previstas no contrato em 36 (trinta e seis) parcelas, tendo como data do vencimento da primeira parcela o dia 20/05/2006 e a última o dia 20/04/2009. Alega que em garantia das obrigações assumidas, a devedora transferiu em alienação fiduciária uma PAS/MOTONETA HONDA BIZ ES, 2006, CHASSI 9C2JA04206R842199, cor AZUL. Afirma que o devedor deixou de pagar as prestações a partir de 20/06/2006, incorrendo em mora desde então, encontrando-se o débito vencido, cujo valor atualizado até 09/11/2006 era de R\$ 10.978,55 (dez mil novecentos e setenta e oito reais e cinquenta e cinco centavos). Pediu a busca e apreensão do bem citado acima e o pagamento da dívida. DESPACHO: Visto. A presente ação de busca e apreensão já foi convertida em ação de depósito, razão pela qual indefiro o pedido retro nesse sentido. Assim, intime-se o autor para, no prazo de 05 (cinco) dias, requerer as providências que reputar necessárias, sobretudo quanto ao interesse ou não na citação por edital do réu. Caso seja requerida, desde já determino a citação por edital do réu, com prazo de 30 (trinta) dias, consignando prazo para a resposta. Certificado nos autos o decurso do prazo para resposta, nomeio o Defensor Público que officia neste Juízo, como curador especial do réu, nos termos do art. 9º, II, do Código de Processo Civil, devendo ser intimado sobre sua nomeação, bem como para oferecer contestação no prazo legal. Vindo a contestação, diga o autor no prazo legal, após conclusos para sentença Expeça-se o necessário. Intime-se. Cumpra-se. ADVERTÊNCIA: b) Não sendo contestada a ação, presumir-se-ão como verdadeiros os fatos articulados pela parte autora na petição inicial (art. 285 do CPC). Várzea Grande-MT, 11 de novembro de 2013. Irany Oliveira Rodrigues - Gestor(a) Judiciário(a) - Autorizado(a) pelo Provimento nº 56/2007-CGJ.

ESTADO DE MATO GROSSO - PODER JUDICIÁRIO - COMARCA DE CUIABÁ-MT - JUÍZO DA SEGUNDA VARA ESPECIALIZADA DIREITO BANCÁRIO EDITAL DE CITAÇÃO - PROCESSO DE EXECUÇÃO DE TÍTULO EXTRAJUDICIAL - PROCESSO DE EXECUÇÃO - PROCESSO CÍVEL E DO TRABALHO - EXEQUENTE(S): COOPERATIVA DE ECONOMIA E CRÉDITO MÚTUO DOS LOJIST. VESTUÁRIO E CONFECÇ. DE CUIABÁ - EXECUTADO(A,S): WB DISTRIBUIDORA DE CARNES LTDA-ME E VAGNER DONIZETE JESUS DE SOUZA E ANDERSON VIEIRA GONÇALVES E PAULO MONTEIRO GOUVEIA - CITANDO(A,S): ANDERSON VIEIRA GONÇALVES, CPF: 04190329169, PAULO MONTEIRO GOUVEIA, CPF: 81777930120 - DATA DA DISTRIBUIÇÃO DA AÇÃO: 16/9/2013 - VALOR DO DÉBITO: R\$ 50.184,12 - EFETUAR A CITAÇÃO DA PARTE DEVEDORA para no prazo de 03 (três) dias, a contar da data da expiração deste edital, efetuar o pagamento da dívida (art. 652, CPC), ressaltando que, não havendo pagamento, deverá o senhor Oficial de Justiça efetuar a penhora em tantos bens quantos bastem e sejam necessários ao pagamento do principal e acessórios, bem como proceder a avaliação do bem penhorado e efetuando a intimação da penhora. FICA A DEVEDORA DEVIDAMENTE CIENTIFICADA de que o prazo de 15 (quinze) dias para o oferecimento de embargos também será contado a partir da data de expiração do prazo deste edital. FICA AINDA, DEVIDAMENTE CIENTIFICADA da possibilidade de depositar em juízo, apenas 30% da execução (valor principal + custas + honorários) e o valor remanescente em até 6 vezes, acrescidos de correção monetária (INPC) e juros de 1% ao mês (art. 745-A do CPC), tudo em conformidade com a decisão abaixo transcrita. RESUMO DA INICIAL: "Através de Cédula de Crédito Bancário, os executados tornaram-se devedores da quantia de R\$ 25.300,00, no dia 01/08/2012, a obrigação deveria ter sido liquidada mediante a débito em conta, sendo que os executados deixaram de honrar a obrigação em 26/09/2012, deixando um saldo devedor de R\$ 50.184,12." DECISÃO: "Vistos, etc. Cite-se por edital como postulado à fl. 67. Cumpra-se". ADVERTÊNCIA: Fica(m) ainda advertido(a,s) o(a,s) executado(a,s) de que, aperfuiçoad a penhora, terá(terão) o prazo de 15 (quinze) dias para opor(oporem) embargos. Eu, digitei. Cuiabá-MT, 30 de janeiro de 2014. LAURA FERREIRA ARAUJO E MEDEIROS - Gestor(a) Judiciário(a) Autorizado(a) pelo Provimento n. 56/2007-CGJ

ESTADO DE MATO GROSSO PODER JUDICIARIO COMARCA DE CUIABÁ-MT JUÍZO DA SEGUNDA VARA ESPECIALIZADA DIREITO BANCARIO EDITAL DE CITAÇÃO AÇÃO MONITORIA PRAZO: 20 DIAS AUTOS Nº 13521-52.2013.811.0041 - COD 807046 ESPÉCIE: MONITORIA - PROCEDIMENTOS ESPECIAIS DE JURISDIÇÃO CONTENCIOSA - PROCESSO ESPECIAIS - PROCEDIMENTO DE CONHECIMENTO - PROCESSO DE CONHECIMENTO - PROCESSO CÍVEL DO TRABALHO PARTE AUTORA: HSBC BANK BRASIL S/A - BANCO MULTIPLO PARTE RÉ: NELMAR DE MORAES VARELLA ME CNPJ 09.661.822/0001-98 E NELMAR DE MORAES VARELLA CPF 942.604.511-20 FINALIDADE: CITAÇÃO da parte ré acima qualificada atualmente em lugar incerto e não sabido dos termos da presente ação que lhe (s) e proposta consoante resumo das alegações constantes da petição inicial e do despacho judicial adiante transcritos para no prazo de 15 (quinze) dias contados da expiração do prazo deste edital cumprir a obrigação exigida pela parte autora consistente no pagamento do débito no valor de R\$ 165.339,26. Poderá ainda a parte ré no mesmo prazo oferecer embargos monitoriais ADVERTÊNCIAS: 1) Cumprimento a obrigação a parte requerida ficará isenta de custas e honorários. 2) Não havendo o cumprimento e nem a interposição de embargos no prazo indicado constituir-se-á de pleno direito o título executivo judicial prosseguindo o processo pelo rito de execução adequado RESUMO DAS ALEGAÇÕES DA PARTE AUTORA: As partes firmaram Contrato de Abertura de Conta onde o requerido adquiriu alguns créditos porém, não honrou com sua obrigação de saldar os valores totalizando um débito de R\$ 165.339,26 DESPACHO/DECISÃO: Visto Etc. Cite-se por edital como postulado nos autos cumpra -se. Eu, digitei Cuiabá-MT 22 de janeiro de 2014. Laura Ferreira Araujo e Medeiros Gestor (s) Judiciário (a) Autorizado (a) pelo Provimento nº 56/2007 - CGJ

ESTADO DE MATO GROSSO PODER JUDICIÁRIO COMARCA DE MIRASSOL DOESTE - MT JUÍZO DA SEGUNDA VARA EDITAL DE CITAÇÃO PRAZO: 20 DIAS AUTOS N.º 3371-39.2012.811.0011 - ID. 167806 ESPÉCIE: Procedimento Ordinário->Procedimento de Conhecimento->Processo de Conhecimento->PROCESSO CÍVEL E DO TRABALHO PARTE AUTORA: Cooperativa de Crédito de Livre Admissão de Associados do Sudoeste de MT PARTE RÉ: Mariano Tavares Junior - ME e Mariano Tavares Júnior CITANDO(A, S): Requerido(a): Mariano Tavares Júnior, CPF: 595.095.461-00, RG: 980.038 SSP MT Filiação: Mariano Tavares e Darcira de Almeida Tavares, data de nascimento: 27/2/1977, brasileiro(a), natural de Mirassol d'Oeste-MT, solteiro(a), comerciante, Endereço: Rua 28 de Outubro, N.º 2.494, Bairro: Centro, Cidade: Mirassol d'Oeste-MT; Requerido(a): Mariano Tavares Junior - Me, CNPJ: 03.575.068/0001-97, brasileiro(a), Endereço: Rua 28 de Outubro, N.º 2.494, Bairro: Centro, Cidade: Mirassol D'Oeste-MT, ambos encontram-se em lugar incerto e não sabido. DATA DA DISTRIBUIÇÃO DA AÇÃO: 2/10/2012 VALOR DA CAUSA: R\$ 27.578,61 FINALIDADE: CITAÇÃO da parte acima qualificada, atualmente em lugar incerto e não sabido, dos termos da presente ação que lhe(s) é proposta, consoante consta da petição inicial a seguir resumida, para, no prazo de 15 (quinze) dias, contados da expiração do prazo deste edital, apresentar resposta, querendo, sob pena de serem considerados como verdadeiros os fatos articulados pela parte autora na peça vestibular. RESUMO DA INICIAL: A Cooperativa de Crédito de Livre Admissão de Associados do Oeste de Mato Grosso - Sicredi Sudoeste, sociedade cooperativa de direito privado, inscrita no CNPJ sob o n. 32.995.755/0001-60, propôs Ação de Cobrança pelos substratos fáticos e jurídicos adiante expendidos, em desfavor de: Maria Tavares Junior-ME (Placar Comunicação Visual) - firma individual inscrita no CNPJ sob n. 03.575.068/0001-97; Mariano Tavares Junior, brasileiro, solteiro, comerciante CPF 595095461-00. A Autora é credora dos Requeridos em face das seguintes operações de empréstimos: Cédula Crédito Bancário n. B11231108-1, firmada em 05/08/2011, com vencimento final para 20/08/2014, no valor atualizado de R\$ 23.115,37; Operação de Desconto de Título n.B11231392-0, firmada em 23/09/2011, com vencimento final para 30/12/2011, no valor atualizado de R\$ 4.463,24. Os recursos emprestados foram utilizados pelos requeridos, mediante liberação na conta corrente n. 644224-0, de sua titularidade, por eles mantida junta à Requerente. As dívidas encontram-se vencidas, mas até o momento não foram integralmente pagas. Baldados foram os meios suasórios para o seu recebimento extrajudicialmente, apesar de todas as diligências levadas a efeito pela Autora com vistas à solução do impasse, não lhe restando alternativa senão recorrer à tutela jurisdicional. Dessa forma, a Autora se tornou credor dos requeridos da importância total de R\$ 27.578,61 (vinte e sete mil, quinhentos e setenta e oito reais e sessenta e um centavos), posição em 22/08/2012. DESPACHO: Visto, etc. Cite-se por Edital. Prazo de 20 (vinte) dias. Cumpra-se. Eu, Luiz Flávio dos Reis Lemes - Técnico Judiciário, que digitei. Mirassol Doeste - MT, 28 de janeiro de 2014. Cleusa Roberto do Carmo Gestora Judiciária

Estado de Mato Grosso. Poder Judiciário. Comarca de Barra do Garças-MT. Juízo da Quarta Vara Cível de Barra do Garças. Edital de Citação. Prazo: 30 dias. Autos nº 6864-11.2013.811.0004. Espécie: Usucapião. Procedimentos Especiais de Jurisdição Contenciosa Procedimentos Especiais Procedimento de Conhecimento Processo de Conhecimento Processo Cível e do Trabalho. Parte Autora: Albérico Rocha Lima. Parte Ré: Thome Jacinto de Medeiros e Roberto Antonio Jacinto. Citando(a,s): Requerido(a): Roberto Antonio Jacinto, CPF: 263.179.078-20, RG: 3962079-SSP-SP. Filiação: brasileiro(a), casado(a), Endereço: Incerto e não sabido. Requerido(a): Thomé Jacinto de Medeiros, RG: 1611530 SSP GO Filiação:, brasileiro(a), casado(a), Endereço: Incerto e Não Sabido. Data da Distribuição da Ação: 26/7/2013. Valor da Causa: R\$ 44.148,00. Finalidade: Citação da parte acima qualificada, atualmente em lugar incerto e não sabido, dos termos da presente ação que lhe(s) é proposta, consoante consta da petição inicial a seguir resumida, para, no prazo de 15 (quinze) dias, contados da expiração do prazo deste edital, apresentar resposta, querendo, sob pena de serem considerados como verdadeiros os fatos articulados pela parte autora na peça vestibular. Resumo da inicial: Excelentíssimo Senhor Juiz de Direito da Vara Cível da Comarca de Barra do Garças, Estado de Mato Grosso. Albérico Rocha Lima, brasileiro, casado, advogado, residente e domiciliado na Rua Presidente Vargas, 701, centro, nesta cidade, telefone 3401.3367, inscrito no RG n.56.609-SSP-GO e CPF nº 003.267.631-04, advogando em causa própria, vem à presença de Vossa Excelência, propor a presente Ação de Usucapião Extraordinário em face de Thomé Jacinto de Medeiros, brasileiro, casado, portador do RG n. 1.611.530-SSP/SP e CPF n. 158.050.868-04 e Roberto Antonio Jacinto, brasileiro, casado, portador do RG n. 3.962.079-SSP-SP e CPF 263.179.078-20, ambos atualmente residentes em lugar incerto e não sabido, em face dos fatos e fundamentos a seguir expostos. O requerente possui de forma mansa, pacífica, ininterrupta e com ânimo de dono, há mais de 30 (trinta) anos, o imóvel com 563,77m2, situado nesta cidade, na Quadra 02, Lote 08, Bairro Jardim das Mangueiras, registro 985, do livro 02, Cartório de Registro de Imóvel nesta cidade. Os confrontantes do imóvel em forma geométrica de triângulo, são seguintes: Quadra 02, Lotes 05, 06, 07 e 09, Bairro Jardim das Mangueiras; Frente para Rua denominada travessa, medindo 31,13 metros; Lado direito para o lote 09, medindo 36,22m2, em nome de Natalie Ferreira Saleh, inscrição na prefeitura 114.002.0058.000-0; Lado esquerdo para os lotes 05, 06 e 07, medindo 47,70m2, registrado em nome de Oswaldo José da Silva, inscrição prefeitura 114.002.0288.000-8; Veronica Alves Vilar 114.002.0301.000-4 e José Nogueira de Moraes, inscrição prefeitura 114.002.0013.000-0. Requer: a) a aplicação do disposto no art. 1.211-A do Código de Processo Civil; b) a citação dos requeridos Thomé Jacinto de Medeiros e Roberto Antonio Jacinto, via edital, para que, querendo, apresente defesa aos termos da ação, no prazo legal; c) a citação, por Oficial de Justiça, dos confrontantes ou as pessoas que estejam na posse (residindo) nos lotes 05, 06, 07 e 09, da Quadra 02, do Loteamento Jardim das Mangueiras (rua lateral e fundos ao Biffet Garden Hall), para caso queiram manifestem nos autos, sob pena de consentimento tácito com o pedido; d) a citação, via postal, dos representantes legais das fazendas públicas federal, estadual e municipal para manifestarem se tem interesse na causa, encaminhando com o expediente, cópia do processo e documentos; f) a intimação do ilustre

agente do Parquet; g) Que seja julgado procedente o presente feito, com o fim de reconhecer a aquisição original do requerente como sendo de sua propriedade do bem imóvel descrito anteriormente, registro matrícula n.985, livro 02, registro de imóveis desta comarca, determinando a expedição do mandado de registro, para as anotações legais. Requer produção de todas as provas em direito admitidas e necessárias à instrução da presente demanda, em especial a prova testemunhal, cujo rol segue abaixo, as quais deverão ser intimadas por Oficial de Justiça. Dá-se a causa o valor de R\$ 44.148,00 (quarenta e quatro mil e cento e quarenta e oito reais). Barra do Garças, 25 de julho de 2013. Alberico Rocha Lima. OAB-GO. 18161. Despacho: Decisão/Despacho: Vistos. Citem-se os requeridos, na forma pretendida na inicial, para, querendo, contestarem a ação, em 15 (quinze) dias, consignadas as advertências legais. Citem-se por edital, com o prazo de trinta dias, os interessados ausentes, incertos e desconhecidos. Citem-se pessoalmente os confinantes. Intime-se para que manifeste eventual interesse na causa a União, o Estado e o Município, encaminhando a cada ente cópia da inicial e dos documentos que a instruíram. Notifique-se o Ministério Público. Intimem-se. Cumpra-se, expedindo-se o necessário. Eu, Edinalva Laureço Pereira, digitei. Barra do Garças-MT, 23 de janeiro de 2014. Ângela Rodrigues de Souza. Gestor(a) Judiciário(a). Autorizado(a) pelo Provimento nº 56/2007-CGJ.

Estado de Mato Grosso. Poder Judiciário. Comarca de Barra do Garças-MT. Juízo da Quarta Vara Cível de Barra do Garças. Edital de Notificação. Terceiros e Interessados. Prazo: 30 dias. Autos nº 6864-11.2013.811.0004. Espécie: Usucapião. Procedimentos Especiais de Jurisdição Contenciosa Procedimentos Especiais Procedimento de Conhecimento Processo de Conhecimento Processo Cível e do Trabalho. Parte Requerente: Albérico Rocha Lima. Parte Requerida: Thomé Jacinto de Medeiros e Roberto Antonio Jacinto. Finalidade: Cientificar Terceiros e Interessados da existência e do teor da ação judicial acima indicada, consoante consta da petição inicial a seguir transcrita em resumo, bem como da r. decisão/despacho proferida(o) pelo juízo. Resumo da inicial: Excelentíssimo Senhor Juiz de Direito da Vara Cível da Comarca de Barra do Garças, Estado de Mato Grosso. Albérico Rocha Lima, brasileiro, casado, advogado, residente e domiciliado na Rua Presidente Vargas, 701, centro, nesta cidade, telefone 3401.3367, inscrito no RG n.56.609-SSP-GO e CPF nº 003.267.631-04, advogando em causa própria, vem à presença de Vossa Excelência, propor a presente Ação de Usucapião Extraordinário em face de Thomé Jacinto de Medeiros, brasileiro, casado, portador do RG n. 1.611.530-SSP/SP e CPF n. 158.050.868-04 e Roberto Antonio Jacinto, brasileiro, casado, portador do RG n. 3.962.079-SSP-SP e CPF 263.179.078-20, ambos atualmente residentes em lugar incerto e não sabido, em face dos fatos e fundamentos a seguir expostos. O requerente possui de forma mansa, pacífica, ininterrupta e com ânimo de dono, há mais de 30 (trinta) anos, o imóvel com 563,77m2, situado nesta cidade, na Quadra 02, Lote 08, Bairro Jardim das Mangueiras, registro 985, do livro 02, Cartório de Registro de Imóvel nesta cidade. Os confrontantes do imóvel em forma geométrica de triângulo, são seguintes: Quadra 02, Lotes 05, 06, 07 e 09, Bairro Jardim das Mangueiras; Frente para Rua denominada travessa, medindo 31,13 metros; Lado direito para o lote 09, medindo 36,22m2, em nome de Natalie Ferreira Saleh, inscrição na prefeitura 114.002.0058.000-0; Lado esquerdo para os lotes 05, 06 e 07, medindo 47,70m2, registrado em nome de Oswaldo José da Silva, inscrição prefeitura 114.002.0288.000-8; Veronica Alves Vilar 114.002.0301.000-4 e José Nogueira de Moraes, inscrição prefeitura 114.002.0013.000-0. Requer: a) a aplicação do disposto no art. 1.211-A do Código de Processo Civil; b) a citação dos requeridos Thomé Jacinto de Medeiros e Roberto Antonio Jacinto, via edital, para que, querendo, apresente defesa aos termos da ação, no prazo legal; c) a citação, por Oficial de Justiça, dos confrontantes ou as pessoas que estejam na posse (residindo) nos lotes 05, 06, 07 e 09, da Quadra 02, do Loteamento Jardim das Mangueiras (rua lateral e fundos ao Biffet Garden Hall), para caso queiram manifestem nos autos, sob pena de consentimento tácito com o pedido; d) a citação, via postal, dos representantes legais das fazendas públicas federal, estadual e municipal para manifestarem se tem interesse na causa, encaminhando com o expediente, cópia do processo e documentos; f) a intimação do ilustre agente do Parquet; g) Que seja julgado procedente o presente feito, com o fim de reconhecer a aquisição original do requerente como sendo de sua propriedade do bem imóvel descrito anteriormente, registro matrícula n.985, livro 02, registro de imóveis desta comarca, determinando a expedição do mandado de registro, para as anotações legais. Requer produção de todas as provas em direito admitidas e necessárias à instrução da presente demanda, em especial a prova testemunhal, cujo rol segue abaixo, as quais deverão ser intimadas por Oficial de Justiça. Dá-se a causa o valor de R\$ 44.148,00 (quarenta e quatro mil e cento e quarenta e oito reais). Barra do Garças, 25 de julho de 2013. Alberico Rocha Lima. OAB-GO. 18161. Decisão/Despacho: Vistos. Citem-se os requeridos, na forma pretendida na inicial, para, querendo, contestarem a ação, em 15 (quinze) dias, consignadas as advertências legais. Citem-se por edital, com o prazo de trinta dias, os interessados ausentes, incertos e desconhecidos. Citem-se pessoalmente os confinantes. Intime-se para que manifeste eventual interesse na causa a União, o Estado e o Município, encaminhando a cada ente cópia da inicial e dos documentos que a instruíram. Notifique-se o Ministério Público. Intimem-se. Cumpra-se, expedindo-se o necessário. E, para que chegue ao conhecimento de todos e que ninguém, no futuro, possa alegar ignorância, expediu-se o presente Edital, que será afixado no lugar de costume e publicado na forma da Lei. Eu, Edinalva Laureço Pereira, digitei. Barra do Garças-MT, 23 de janeiro de 2014. Ângela Rodrigues de Souza. Gestor(a) Judiciário(a). Autorizado(a) pelo Provimento nº 56/2007-CGJ.



Governo do Estado de Mato Grosso
**Secretaria de Administração
SAD**

**SUPERINTENDÊNCIA DA IMPRENSA OFICIAL
DO ESTADO DE MATO GROSSO**

COMPLEXO SAD/CARUMBÉ
Av. Gonçalo Antunes de Barros, 3787
CEP 78058-743 - Cuiaba - Mato Grosso
FONE: (65) 3613-8000

www.iomat.mt.gov.br

E-mail:
publica@iomat.mt.gov.br
publicacao@iomat.mt.gov.br

Acesse o Portal E-Mato Grosso

www.mt.gov.br

ORIENTAÇÃO PARA PUBLICAÇÃO

De acordo com a Instrução Normativa nº 005/2008 do Diário Oficial de 27 de maio de 2008, as matérias deverão ser enviadas pelo sistema IOMATNET até as 18:00hs e no balcão da IOMAT, pessoalmente, em disquete, CD-ROM, Pen Drive ou através do correio eletrônico até as 16:00hs.

Os arquivos deverão ser em extensões .doc ou .rtf

ADMINISTRAÇÃO E PARQUE GRÁFICO
COMPLEXO SAD/CARUMBÉ

ATENDIMENTO EXTERNO

De 2ª a 6ª feira - Das 9:00 às 17:00h - Fone (65) 3613-8000

HINO DE MATO GROSSO

Decreto Nº 208 de 05 de setembro de 1983
Letra de Dom Francisco de Aquino Correa e música do maestro Emílio Heine

Limitando, qual novo colosso,
O ocidente do imenso Brasil,
Eis aqui, sempre em flor. Mato Grosso,
Nosso berço glorioso e gentil!

Eis a terra das minas faiscantes,
Eldorado como outros não há
Que o valor de imortais bandeirantes
Conquistou ao feroz Paiaguás!

Salve, terra de amor, terra do ouro,
Que sonhara Moreira Cabral!
Chova o céu dos seus dons o tesouro
Sobre ti, bela terra natal!

Terra noiva do Sol! Linda terra!
A quem lá, do teu céu todo azul,
Beija, ardente, o astro louro, na serra
E abençoa o Cruzeiro do Sul!

No teu verde planalto escampado,
E nos teus pantanais como o mar,
Vive solto aos milhões, o teu gado,
Em mimosas pastagens sem par!

Salve, terra de amor, terra do ouro,
Que sonhara Moreira Cabral!
Chova o céu dos seus dons o tesouro
Sobre ti, bela terra natal!

Hévea fina, erva-mate preciosa,
Palmas mil, são teus ricos florões,
E da fauna e da flora o índio goza,
A opulência em teus virgens sertões.

O diamante sorri nas grupiaras
Dos teus rios que jorram, a flux,
A hulha branca das águas tão claras,
Em cascatas de força e de luz.

Salve, terra de amor, terra do ouro,
Que sonhara Moreira Cabral!
Chova o céu dos seus dons o tesouro
Sobre ti, bela terra natal!

Dos teus bravos a glória se expande
De Dourados até Corumbá,
O ouro deu-te renome tão grande
Porém mais, nosso amor te dará!

Ouve, pois, nossas juras solenes
De fazermos em paz e união,
Teu progresso imortal como a fênix
Que ainda timbra o teu nobre brasão.

Salve, terra de amor, terra do ouro,
Que sonhara Moreira Cabral!
Chova o céu dos seus dons o tesouro
Sobre ti, bela terra natal!

HINO À BANDEIRA DE MATO GROSSO

Letra e música dos autores: Abel Santos Anjos Filho, Tânia Domingas do Nascimento e Hudson C. Rocha.

"Uma radiante estrela exalta o céu anil
Fulgura na imensidão do meu Brasil
Constelação de áurea cultura e glórias mil
Do bravo heróico bandeirante varonil

Que descobrindo a extensa mata sobranceira
Do Centro Oeste, imensa gleba brasileira
Trouxe esperança à juventude altaneira
Delimitando a esfera verde da bandeira.

Erga aos céus oh! estandarte
De amor e união
Mato Grosso feliz
Do Brasil é o verde coração.

Belo pendão que ostenta o branco da pureza
Losango lar da paz e feminino grandeza.
Teu manto azul é o céu que encobre a natureza
De um Mato Grosso emoldurado de beleza.

No céu estampas o matiz patriarcal
E ao Sol fulguras belo esplêndido ideal
Na Terra semeando a paz universal
Para colhermos um futuro sem igual.

Erga aos céus oh! estandarte
De amor e união
Mato Grosso feliz
Do Brasil é o verde coração".