

DIÁRIO OFICIAL



do Estado de Mato Grosso ANO CXXIII - CUIABÁ Sexta Feira, 14 de Fevereiro de 2014 Nº 26233

PODER EXECUTIVO

LEI

LEI Nº 10.057, DE 14 DE FEVEREIRO DE 2014.

Autor: Poder Executivo

Cria o Fundo Estadual Sobre Drogas de Mato Grosso - FUNESD/MT, e dá outras providências.

A ASSEMBLEIA LEGISLATIVA DO ESTADO DE MATO GROSSO, tendo em vista o que dispõe o Art. 42 da Constituição Estadual, aprova e o Governador do Estado sanciona a seguinte lei:

CAPÍTULO I DO FUNDO ESTADUAL SOBRE DROGAS DE MATO GROSSO - FUNESD/MT.

Seção I Da criação

Art. 1º Fica criado, no âmbito da Secretaria de Estado de Justiça e Direitos Humanos de Mato Grosso - SEJUDH, com natureza contábil, o Fundo Estadual Sobre Drogas, com a denominação - FUNESD/MT.

Seção II Dos Objetivos

Art. 2º O FUNESD/MT tem como finalidade receber e administrar recursos financeiros destinados à prevenção ao consumo, tratamento, recuperação e reinserção social do dependente químico, redução de danos sociais à saúde provocados por substâncias psicoativas, estudos e pesquisas de temas relativos às drogas.

Art. 3º O Fundo Estadual Sobre Drogas - FUNESD/MT, vinculado à Secretaria de Estado de Justiça e Direitos Humanos - SEJUDH tem como objetivos:

- I - financiar projetos de formação profissional sobre educação, prevenção, tratamento, recuperação, repressão, controle e fiscalização sobre drogas;
- II - financiar programas e projetos de esclarecimento ao público, incluídas campanhas educativas e de ação comunitárias que abordem a temática relacionada às drogas;
- III - contribuir para o custeio de entidades sociais que desenvolvam atividades de tratamento, recuperação, reabilitação e reinserção social de usuários de álcool e outras drogas e seus familiares;
- IV - custear a participação de representantes do Estado em eventos internacionais e nacionais voltados à qualificação ou aperfeiçoamento sobre drogas;
- V - financiar programas e projetos, públicos ou privados, de redução de danos sociais e à saúde causados pelo consumo ou uso de drogas;
- VI - financiar programas e projetos de reinserção social e ocupacional do dependente químico;
- VII - financiar programas e projetos de estudos, pesquisas e avaliações sobre drogas, notadamente

a extensão do consumo e sua evolução, a prevenção do uso indevido, repressão, tratamento, reabilitação, redução de danos, reinserção social e ocupacional;

VIII - contribuir para o aparelhamento e reaparelhamento dos órgãos públicos incumbidos da fiscalização, controle e repressão ao uso e tráfico ilícito de drogas no Estado de Mato Grosso;

IX - contribuir para investimentos e custeio de materiais permanentes e de consumo de instituições e organizações que trabalham diretamente com a drogadição;

XII - contribuir para a aquisição de móveis, equipamentos e materiais permanentes para uso das entidades sociais que atuam diretamente com a drogadição, mediante comodato.

Seção III Dos Recursos

Art. 4º Constituem receitas do FUNESD/MT:

- I - recursos adicionais que a lei estabelecer no transcorrer de cada exercício;
- II - recursos provenientes de convênios, acordos, contribuições, subvenções, ajustes, auxílio, doações de organismos públicos e/ou privados, nacionais e internacionais, bem como de pessoas físicas e/ou jurídicas;
- III - recursos provenientes da alienação judicial de bens móveis, imóveis, dinheiro, jóias, títulos de crédito, veículos de qualquer espécie, insumos químicos e precursores, instrumentos e apetrechos, bem como multas e valores decorrentes de perdimento dos bens decorrentes de condenação criminal ou penas restritivas de direitos convertidas em espécie, nos crimes relacionados às drogas;
- IV - receitas de aplicações financeiras de recursos do fundo realizadas na forma da lei;
- V - recursos oriundos do Fundo Nacional Antidrogas - FUNAD para o FUNESD/MT, mediante convênios e ajustes;
- VII - outras receitas que venham a ser legalmente constituídas.

Parágrafo único. Os recursos que compõem o FUNESD/MT serão depositados em banco oficial, em conta bancária específica, e o saldo verificado no final de cada exercício será automaticamente transferido para o exercício seguinte, a crédito do FUNESD/MT.

Seção IV Da Destinação dos Recursos

Art. 5º A receita do FUNESD/MT será destinada exclusivamente para satisfação dos objetivos expressos no Art. 2º, por meio da execução dos programas, projetos e ações previstos no Art. 3º desta lei, aprovados pelo Conselho Estadual de Políticas sobre Drogas - COESD/MT.

Art. 6º O repasse de recursos do FUNESD/MT para os programas e projetos se processará mediante convênios, contratos, acordos, ajustes e/ou similares, obedecendo à legislação vigente sobre a matéria.

§ 1º Constitui requisito para aprovação de projetos:

- I - ser o proponente pessoa jurídica de direito público ou privado, sem fins lucrativos;
- II - estar cadastrado na Secretaria de Estado de Justiça e Direitos Humanos SEJUDH;
- III - ter comprovada experiência na atividade há, no mínimo, 01 (um) ano;
- IV - que o projeto de trabalho contenha:



Governo do Estado de Mato Grosso
**Secretaria de Administração
SAD**

SUPERINTENDÊNCIA DA IMPRENSA OFICIAL
DO ESTADO DE MATO GROSSO

COMPLEXO SAD/CARUMBÉ
Av. Gonçalo Antunes de Barros, 3787
CEP 78058-743 Cuiabá - Mato Grosso
CNPJ(MF) 03.507.415/0004-97
FONE: (65) 3613-8000

E-mail:
publica@iomat.mt.gov.br

Visite nosso Portal: Acesse o Portal E-Mato Grosso
www.iomat.mt.gov.br www.mt.gov.br

GOVERNO DO ESTADO DE MATO GROSSO

Silval da Cunha Barbosa
Governador do Estado

Francisco Tarquínio Daltró
Vice Governador

| | |
|--|---------------------------------|
| Secretário de Estado de Segurança Pública | Alexandre Bustamante dos Santos |
| Secretário-Chefe da Casa Civil | Pedro Jamil Nadaf |
| Secretário-Chefe da Casa Militar | Ildomar Nunes de Macedo |
| Secretário de Estado de Justiça e Direitos Humanos | Luiz Antonio Possas de Carvalho |
| Secretário de Estado de Planejamento e Coordenação Geral | Arnaldo Alves de Souza Neto |
| Secretário de Estado de Fazenda | Marcel Souza de Cursi |
| Secretário-Auditor Geral do Estado | José Alves Pereira Filho |
| Secretário de Estado de Desenvolvimento Rural e Agricultura Familiar | Luiz Carlos Alécio |
| Secretário de Estado de Indústria, Comércio e Minas e Energia | Alan Fábio Prado Zanatta |
| Secretária de Estado de Trabalho e Assistência Social | Roseli de Fátima Meira Barbosa |
| Secretária de Estado de Desenvolvimento de Turismo | Jairo Pradela |
| Secretário de Estado de Transporte e Pavimentação Urbana | Cinésio Nunes de Oliveira |
| Secretário de Estado de Educação | Rosa Neide Sandes de Almeida |
| Secretário de Estado de Administração | Pedro Elias Domingos de Mello |
| Secretário de Estado de Saúde | Jorge Araújo Lafetá Neto |
| Secretário de Estado de Comunicação Social | Carlos Eduardo Tadeu Rayel |
| Procurador-Geral do Estado | Jenz Prochnow Júnior |
| Secretário de Estado do Meio Ambiente | José Esteves de Lacerda Filho |
| Secretário de Estado de Esportes e Lazer | Ananias Martins de Souza Filho |
| Secretária de Estado de Cultura | Janete Gomes Riva |
| Secretário de Estado de Ciência e Tecnologia | Rafael Bello Bastos |
| Secretário de Estado das Cidades | Francisco Tarquínio Daltró |
| Secretário Extraordinário das Ações do Gabinete do Governador | Silvio Cezar Correa |
| Secretário Extraordinário da Copa do Mundo - FIFA 2014 | Maurício Souza Guimarães |

- a) demonstração de objetivo, finalidade, público alvo, metas e indicadores de resultados;
 b) discriminação, especificação e detalhamento de despesas e documentações formais;
 c) cláusula de compromisso de prestação de contas de acordo com as normas legais e aplicáveis à espécie, no prazo e condições a serem fixados.

CAPÍTULO II
DA OPERACIONALIZAÇÃO DO FUNESD/MT

Art. 7º O Fundo Estadual Sobre Drogas - FUNESD/MT será operacionalizado como Unidade Gestora da Unidade Orçamentária da Secretaria de Estado de Justiça e Direitos Humanos - SEJUDH por meio de seu Conselho Gestor.

CAPÍTULO III
DAS OBRIGAÇÕES DO FUNDO

Art. 8º É obrigação do FUNESD/MT o pagamento dos valores aprovados pelo Conselho Gestor, na quantidade de parcelas previstas no cronograma físico e financeiro do projeto/proposta respectivo e creditado diretamente em conta Bancária do beneficiário, mediante a apresentação de Termo de Prestação de Contas dos valores anteriormente recebidos.

Seção I
Do Conselho Gestor

Art. 9º O Conselho Gestor é composto pelo Secretário de Justiça e Direitos Humanos, o Coordenador Estadual de Políticas sobre Drogas e por um membro dentre os auditores do Estado indicado pelo senhor Governador do Estado.

Art. 10 Compete ao Conselho Gestor do Fundo Estadual Sobre Drogas - FUNESD/MT:

- I - fixar as diretrizes operacionais do FUNESD/MT;
 II - analisar, decidir e definir o plano de aplicação dos recursos financeiros em conformidade com as demandas contidas nos programas, projetos e ações de que trata o Art. 3º desta lei;
 III - manter os controles necessários à execução das receitas e das despesas do FUNESD/MT;
 IV - manter o controle dos bens patrimoniais do FUNESD/MT;
 V - encaminhar anualmente ao Tribunal de Contas do Estado relatórios de demonstrações de receitas e despesas e inventário dos bens móveis e imóveis, por intermédio da Secretaria de Estado de Justiça e Direitos Humanos.

Parágrafo único. Os bens adquiridos com recursos do FUNESD/MT integrarão a carga da Secretaria de Estado de Justiça e Direitos Humanos.

CAPÍTULO IV
DISPOSIÇÕES FINAIS

Art. 11 O suporte técnico-administrativo necessário para o funcionamento do FUNESD/MT será prestado pela Secretaria de Estado de Justiça e Direitos Humanos.

Art. 12 A SEJUDH deverá observar as diretrizes nacionais e estaduais de política pública sobre drogas.

Art. 13 Fica o Poder Executivo autorizado a abrir conta específica para o FUNESD/MT e proceder à alterações orçamentárias pertinentes a esta lei.

Art. 14 Os casos omissos serão resolvidos através de deliberação do Conselho Gestor, cujas resoluções deverão ser assinadas pelo seu respectivo Presidente e publicadas em Diário Oficial.

Art. 15 O Poder Executivo baixará os atos necessários à regulamentação desta lei.

Art. 16 Revogam-se as disposições em contrário, em especial a Lei nº 9.590, de 11 de julho de 2011.

Art. 17 Esta lei entra em vigor na data de sua publicação.

Palácio Paiaguás, em Cuiabá, 14 de fevereiro de 2014, 193º da Independência e 126º da República.

SILVAL BATISTA BARBOSA
 Governador do Estado

DECRETO

* DECRETO Nº 2.141, DE DE FEVEREIRO DE 2014.

Dispõe sobre a estrutura organizacional da Secretaria de Estado do Meio Ambiente - SEMA, a redistribuição de cargos em comissão e funções de confiança.

O GOVERNADOR DO ESTADO DE MATO GROSSO, no uso das atribuições que lhe confere o art. 66, incisos III e V, da Constituição Estadual,

D E C R E T A:

Art. 1º A Secretaria de Estado do Meio Ambiente - SEMA tem por finalidade garantir a preservação, a conservação, a recomposição ambiental e o desenvolvimento sustentável, bem como formular e executar a política ambiental estadual assegurando à sadia qualidade de vida ao povo mato-grossense.

Art. 2º Fica aprovada a estrutura organizacional da Secretaria de Estado do Meio Ambiente - SEMA, de acordo com o que dispõe a Lei Complementar nº 214, de 23 de junho de 2005, Lei Complementar nº 220, de 29 de setembro de 2005, Lei Complementar nº 266, de 29 de dezembro de 2006, Lei Complementar nº 280, de 11 de setembro de 2007, Lei Complementar nº 332 de 10 de outubro de 2008, Lei Complementar nº 354 de 07 de maio de 2009, Lei Complementar nº 383 de 19 de janeiro de 2010, Lei Complementar nº 506, de 11 de setembro de 2013, Lei Complementar nº 520, de 26 de dezembro de 2013 e Lei Complementar nº 522, de 30 de dezembro de 2013, Lei nº 8.366 e Lei nº 8.367, de 13 de setembro

de 2005, Lei nº 8.370, de 10 de outubro de 2005, Lei nº 8.429, de 28 de dezembro de 2005, a Lei nº 8.483, de 18 de maio de 2006 e Lei nº 9.878, de 07 de janeiro de 2013.

Art. 3º A estrutura organizacional básica e setorial da Secretaria de Estado do Meio Ambiente - SEMA compreende as seguintes unidades administrativas:

- I - NÍVEL DE DECISÃO COLEGIADA**
- 1 - Conselho Estadual do Meio Ambiente
 - 2 - Conselho Estadual de Recursos Hídricos
 - 3 - Conselho Estadual da Pesca
 - 4 - Comitê de Gestão Estratégica da SEMA
 - 5 - Conselho Gestor do Sistema Estadual do REDD+

- II - NÍVEL DE DIREÇÃO SUPERIOR**
- 1 - Gabinete do Secretário de Estado do Meio Ambiente
 - 2 - Gabinete do Secretário Adjunto de Mudanças Climáticas
 - 3 - Gabinete do Secretário Adjunto de Qualidade Ambiental
 - 4 - Gabinete do Secretário Adjunto de Bases Florestais
 - 5 - Gabinete do Secretário Adjunto de Gestão Sistêmica

- III - NÍVEL DE APOIO ESTRATÉGICO E ESPECIALIZADO**
- 1 - Ouvidoria Setorial do Meio Ambiente
 - 2 - Unidade Setorial de Correição
 - 3 - Unidade de Informatização de Negócio
 - 4 - Unidade de Programas e Projetos Estratégicos
 - 5 - Unidade Setorial de Controle Interno
 - 6 - Unidade de Apoio à Gestão Estratégica

- IV - NÍVEL DE ACESSORAMENTO SUPERIOR**
- 1 - Gabinete de Direção
 - 2 - Unidade de Assessoria

- V - NÍVEL DE GESTÃO SISTÊMICA**
- 1 - Coordenadoria de Orçamento
 - 1.1 - Gerência dos Planos de Gestão e das Parcerias Institucionais
 - 1.2 - Gerência de Execução Orçamentária
 - 2 - Coordenadoria Financeira
 - 2.1 - Gerência de Receita e Programação Financeira e do Gasto
 - 2.2 - Gerência de Execução Financeira
 - 3 - Coordenadoria Contábil
 - 3.1 - Gerência de Conformidade Contábil
 - 3.2 - Gerência de Prestação de Contas e Informações Contábeis
 - 4 - Coordenadoria de Tecnologia da Informação
 - 4.1 - Gerência de Infra-Estrutura de TI
 - 4.2 - Gerência de Sistemas e Banco de Dados
 - 4.3 - Gerência de Atendimento e Suporte Técnico ao Usuário
 - 4.4 - Gerência de Planejamento, Qualidade e Segurança das Informações
 - 5 - Coordenadoria de Gestão de Pessoas
 - 5.1 - Gerência de Provimento e Manutenção
 - 5.2 - Gerência de Aplicação
 - 5.3 - Gerência de Capacitação e do Conhecimento
 - 5.4 - Gerência de Qualidade de Vida no Trabalho
 - 6 - Coordenadoria de Apoio Logístico
 - 6.1 - Gerência de Almoxarifado
 - 6.2 - Gerência de Patrimônio Mobiliário
 - 6.3 - Gerência de Ambiente e Patrimônio Imobiliário
 - 6.4 - Gerência de Serviços Gerais
 - 6.5 - Gerência de Transporte
 - 6.6 - Gerência de Protocolo
 - 6.7 - Gerência de Arquivo Setorial
 - 7 - Coordenadoria de Aquisições e Contratos
 - 7.1 - Gerência de Processos de Aquisições
 - 7.2 - Gerência de Formalização de Contratos
 - 8 - Coordenadoria de Arrecadação

- VI - NÍVEL DE EXECUÇÃO PROGRAMÁTICA**
- 1 - Superintendência de Relacionamento e Atendimento ao Cidadão
 - 1.1 - Coordenadoria de Relacionamento e Atendimento ao Cidadão
 - 1.2 - Coordenadoria de Serviços Desconcentrados e Informatizados
 - 2 - Superintendência de Normas do Meio Ambiente
 - 2.1 - Coordenadoria de Elaboração e Consolidação de Normas
 - 2.2 - Coordenadoria de Planejamento, Disponibilização e Avaliação de Normas
 - 2.3 - Coordenadoria de Procedimentos Administrativos e Controle de Processos Judiciais e Estratégicos
 - 2.3.1 - Gerências de Procedimentos Administrativos
 - 2.3.2 - Gerência de Controle de Processos Judiciais e Estratégicos
 - 3 - Superintendência de Infraestrutura, Mineração, Indústria e Serviços
 - 3.1 - Coordenadoria de Infraestrutura
 - 3.1.1 - Gerência de Obras Públicas Prioritárias
 - 3.1.2 - Gerência de Obras de Saneamento Básico
 - 3.2 - Coordenadoria de Mineração
 - 3.3 - Coordenadoria de Indústria
 - 3.3.1 - Gerência de Resíduos Sólidos Industriais
 - 3.4 - Coordenadoria de Atividades Agropecuárias e Piscicultura
 - 3.5 - Coordenadoria de Gestão de Resíduos Sólidos
 - 3.6 - Coordenadoria de Licenciamento com Estudos de Impactos Ambientais
 - 3.7 - Coordenadoria de Empreendimentos de Base Florestal

- 3.8 – Coordenadoria de Empreendimentos Energéticos
- 3.9 – Coordenadoria de Agricultura e Pecuária Extensiva e Semi-extensiva
- 3.10 – Coordenadoria de Serviços
 - 3.10.1 – Gerência de Cadastros das Atividades Poluidoras
- 4 – Superintendência de Recursos Hídricos
 - 4.1 – Coordenadoria de Ordenamento Hídrico
 - 4.1.1 – Gerência de Fomento e Apoio a Comitês de Bacia Hidrográfica
 - 4.2 – Coordenadoria de Controle de Recursos Hídricos
 - 4.2.1 – Gerência de Outorga
 - 4.2.2 – Gerência de Águas Subterrâneas
- 5 – Superintendência de Fiscalização
 - 5.1 – Coordenadoria de Fiscalização da Pesca
 - 5.2 – Coordenadoria de Fiscalização Florestal e de Unidades de Conservação
 - 5.3 – Coordenadoria de Fiscalização de Empreendimentos
 - 5.4 – Coordenadoria de Bens e Produtos Retidos
- 6 – Superintendência de Mudanças Climáticas e Biodiversidade
 - 6.1 – Coordenadoria de Mudanças Climáticas
 - 6.2 – Coordenadoria de Programas de Projetos de REDD+
 - 6.3 – Coordenadoria de Inventário, Contabilidade e Registro de REDD+
 - 6.4 – Coordenadoria de Gestão do Fundo Estadual do REDD+
 - 6.5 – Coordenadoria de Conservação e Restauração de Ecossistemas
 - 6.6 – Coordenadoria de Fauna e Recursos Pesqueiros
 - 6.6.1 – Gerência de Fauna
 - 6.7 – Coordenadoria de Unidades de Conservação e Áreas Protegidas
 - 6.7.1 – Gerência de Regularização Fundiária
 - 6.7.2 – Gerência do Parque Estadual Massairó Okamura
 - 6.7.3 – Gerência do Parque Estadual Mãe Bonifácia
 - 6.7.4 – Gerência do Parque Estadual Zé Bolo Fló
- 7 – Superintendência de Educação Ambiental
 - 7.1 – Coordenadoria de Educação Ambiental
 - 7.1.1 – Gerência do Conhecimento e Parcerias em Educação Ambiental
- 8 – Superintendência de Geoinformação e Monitoramento Ambiental
 - 8.1 – Coordenadoria de Geotecnologia
 - 8.2 – Coordenadoria de Geoprocessamento
 - 8.2.1 – Gerência de Geoprocessamento de Empreendimentos
 - 8.3 – Coordenadoria de Monitoramento Ambiental
 - 8.3.3 – Gerência de Laboratório e Ensaios
- 9 – Superintendência de Regularização Ambiental
 - 9.1 – Coordenadoria de Regularização de Propriedades Rurais
 - 9.1.1 – Gerência de Regularização de Passivos de Propriedades Rurais
 - 9.2 – Coordenadoria de Acompanhamento de Recuperação de Áreas e Termos de Compromisso
- 10 – Superintendência de Base Florestal
 - 10.1 – Coordenadoria de Recursos Florestais
 - 10.1.1 – Gerência de Exploração e Manejo Florestal
 - 10.2 – Coordenadoria de Reflorestamento
 - 10.3 – Coordenadoria de Autorização de Queima Controlada
 - 10.4 – Coordenadoria de Vistoria e Monitoramento
 - 10.5 – Coordenadoria de Créditos de Recursos Florestais
 - 10.5.1 – Gerência de Controle de Recursos Florestais
- VII – NÍVEL DE ADMINISTRAÇÃO REGIONALIZADA
 - 1 – Diretoria de Unidade Desconcentrada de Cáceres
 - 2 – Diretoria de Unidade Desconcentrada de Barra do Garças
 - 3 – Diretoria de Unidade Desconcentrada de Juína
 - 4 – Diretoria de Unidade Desconcentrada de Rondonópolis
 - 5 – Diretoria de Unidade Desconcentrada de Sinop
 - 6 – Diretoria de Unidade Desconcentrada de Tangará da Serra
 - 7 – Diretoria de Unidade Desconcentrada de Alta Floresta
 - 8 – Diretoria de Unidade Desconcentrada de Guarantã do Norte
 - 9 – Diretoria de Unidade Desconcentrada de Aripuanã
 - 10 – Diretoria de Unidade Desconcentrada de Vila Rica
 - 11 – Diretoria de Unidade Desconcentrada de Juara
 - 12 – Gerência Regional Parque Estadual Serra Azul
 - 13 – Gerência Regional Refúgio de Vida Silvestre Quelônios do Araguaia e Corixão da Mata Azul
 - 14 – Gerência Regional Estação Ecológica Rio Ronuro e Reserva Ecológica Culene
 - 15 – Gerência Regional Parque Gruta da Lagoa Azul
 - 16 – Gerência Regional Parque Estadual do Araguaia
 - 17 – Gerência Regional Parque Águas do Cuiabá e APA Cabeceiras do Rio Cuiabá
 - 18 – Gerência Regional Parque Estadual Dom Osório Stoffel
 - 19 – Gerência Regional Parque Estadual Tucumã, Estação Ecológica do Rio Madeirinha e Estação Ecológica do Rio Roosevelt
 - 20 – Gerência Regional Parque Estadual Santa Bárbara
 - 21 – Gerência Regional Parque Estadual Serra de Ricardo Franco
 - 22 – Gerência Regional Parque Estadual do Cristalino
 - 23 – Gerência Regional Parque Estadual do Xingu
 - 24 – Gerência Regional Parque Estadual do Guirá
 - 25 – Gerência Regional Parque Estadual Igarapés do Juruena
 - 26 – Gerência Regional Parque Estadual Encontro das Águas

- 27 – Gerência Regional do Monumento Natural Morro de Santo Antônio
- 28 – Gerência Regional da Reserva Extrativista Guariba Roosevelt
- 29 – Gerência Regional Estradas Parques
- 30 – Gerência Regional APA Estadual Chapada dos Guimarães
- 31 – Gerência Regional APA Salto Magessi
- 32 – Gerência Regional APA Nascentes do Rio Paraguai

Art. 4º Os cargos em comissão e funções de confiança de Direção, Chefia e Assessoramento integrantes da lotação da Secretaria de Estado do Meio Ambiente – SEMA são os constituídos no Anexo I deste Decreto, com a denominação e quantificação ali previstas em consonância com o disposto na Lei Complementar nº 266, de 29 de dezembro de 2006 e Lei Complementar nº 522, de 30 de dezembro de 2013.

Parágrafo único. Os atos de nomeação dos cargos em comissão deverão fazer referência expressa à Unidade Administrativa onde será lotado o ocupante do cargo.

Art. 5º Os cargos em comissão e funções de confiança são criados, exclusivamente, por lei, facultado ao Chefe do Poder Executivo, mediante decreto governamental, o remanejamento, a transformação e a alteração da nomenclatura, vedado aumento das despesas.

Art. 6º Unidades Administrativas constantes do item 5 do inciso III e do inciso V, todas do artigo 3º, deste Decreto, estão vinculadas administrativamente ao Gabinete do Secretário Adjunto de Gestão Sistêmica

Art. 7º As Unidades Administrativas de que tratam os itens 1 e 2 do inciso VI do artigo 3º deste Decreto, estão vinculadas administrativamente ao Gabinete de Direção Superior e tecnicamente aos Secretários Adjuntos da SEMA.

Art. 8º As Unidades Administrativas de que tratam os itens 3, 4 e 5 do inciso VI do artigo 3º deste Decreto, estão vinculadas administrativamente ao Gabinete do Secretário Adjunto de Qualidade Ambiental.

Art. 9º As Unidades Administrativas de que tratam os itens 6, 7 e 8 do inciso VI do artigo 3º deste Decreto, estão vinculadas administrativamente ao Gabinete do Secretário Adjunto de Mudanças Climáticas.

Art. 10. As Unidades Administrativas de que tratam os itens 9 e 10 do inciso VI do artigo 3º deste Decreto, estão vinculadas administrativamente ao Gabinete do Secretário Adjunto de Bases Florestais.

Art. 11. As Unidades Administrativas de que tratam os itens 1 a 11 do inciso VII do artigo 3º, deste Decreto, estão vinculadas administrativamente a Superintendência de Relacionamento e Atendimento ao Cidadão

Art. 12. As Unidades Administrativas de que tratam os itens 12 a 32 do inciso VII do artigo 3º deste Decreto, estão hierarquicamente vinculadas a Coordenadoria de Unidades de Conservação e Áreas Protegidas, da Superintendência de Mudanças Climáticas e Biodiversidade.

Art. 13. Incumbe ao Secretário de Estado do Meio Ambiente observar os requisitos legais e prazos estabelecidos pela LC nº 522/2013, em especial quanto a estruturar e implementar plano de transição e editar o Regimento Interno da Secretaria de Estado de Meio Ambiente.

Art. 14. Este Decreto entra em vigor na data de sua publicação.

Art. 15. Revoga-se o Decreto nº 1.767 de 10 de maio de 2013 e o Decreto nº 1.776 de 21 de maio de 2013 e demais disposições em contrário.

Palácio Paiaguás, em Cuiabá, 04 de fevereiro de 2014.

SILVAL DA CUNHA BARBOSA
Governador do Estado

PEDRO JAMIL NADAF
Secretário-Chefe da Casa Civil

PEDRO ELIAS DOMINGOS DE MELLO
Secretário de Estado de Administração

JOSÉ ESCHES DE LACERDA FILHO
Secretário de Estado do Meio Ambiente

| UNIDADE | SIMB. | QUANTIDADE | |
|---|--------|------------|--------|
| | | CARGO | FUNÇÃO |
| NÍVEL DE DECISÃO COLEGIADA | | | |
| 1. Conselho Estadual do Meio Ambiente | | | |
| - Secretário do Conselho | DGA-6 | 1 | --- |
| 2. Conselho Estadual de Recursos Hídricos | | | |
| - Secretário do Conselho | DGA-6 | 1 | --- |
| 3. Conselho Estadual da Pesca | | | |
| - Secretário do Conselho | DGA-6 | 1 | --- |
| NÍVEL DE DIREÇÃO SUPERIOR | | | |
| 1. Gabinete do Secretário de Estado do Meio Ambiente | | | |
| - Secretário | DGA-1 | 1 | --- |
| 2. Gabinete do Secretário Adjunto de Mudanças Climáticas | | | |
| - Secretário Adjunto | DGA-2 | 1 | --- |
| - Assessor Especial III | DGA-6 | 1 | --- |
| - Assessor Especial II | DGA-4 | 1 | --- |
| 3. Gabinete do Secretário Adjunto de Qualidade Ambiental | | | |
| - Secretário Adjunto | DGA-2 | 1 | --- |
| - Assessor Especial III | DGA-6 | 1 | --- |
| - Assessor Especial II | DGA-4 | 1 | --- |
| 4. Gabinete do Secretário Adjunto de Bases Florestais | | | |
| - Secretário Adjunto | DGA-2 | 1 | --- |
| - Assessor Especial III | DGA-6 | 1 | --- |
| - Assessor Especial II | DGA-4 | 1 | --- |
| 5. Gabinete do Secretário Adjunto de Gestão Sistemática | | | |
| - Secretário Adjunto | DGA-2 | 1 | --- |
| - Assessor Técnico I | DGA-4 | 1 | --- |
| - Assessor Técnico III | DGA-6 | 1 | --- |
| NÍVEL DE APOIO ESTRATÉGICO E ESPECIALIZADO | | | |
| 1. Ouvidoria Setorial do Meio Ambiente | | | |
| - Ouvidor | DGA-6 | 1 | --- |
| 2. Unidade Setorial de Correição | | | |
| - Coordenador | DGA-6 | 1 | --- |
| - Assistente Técnico II | DGA-9 | 2 | --- |
| 3 - Unidade de Informatização de Negócio | | | |
| - Coordenador | DGA-6 | 1 | --- |
| 4 - Unidade de Programas e Projetos Estratégicos | | | |
| - Coordenador | DGA-6 | 1 | --- |
| 5 - Unidade de Controle Interno | | | |
| - Gestor de UNISECI | DGA-6 | --- | 1 |
| 6 - Unidade de Apoio à Gestão Estratégica | | | |
| - Coordenador | DGA-6 | 1 | --- |
| NÍVEL DE ACESSORAMENTO SUPERIOR | | | |
| 1. Gabinete de Direção | | | |
| - Chefe de Gabinete | DGA-4 | 1 | --- |
| 2. Unidade de Assessoria | | | |
| - Assessor Chefe I | DGA-2 | 1 | --- |
| - Assessor Especial II | DGA-4 | 6 | --- |
| - Assessor Especial III | DGA-6 | 13 | --- |
| - Assessor Técnico III | DGA-6 | 46 | --- |
| - Assistente Técnico I | DGA-8 | 14 | --- |
| - Assistente Técnico II | DGA-9 | 7 | --- |
| - Assistente de Gabinete | DGA-10 | 1 | --- |
| NÍVEL DE GESTÃO SISTÊMICA | | | |
| 1. Coordenadoria de Orçamento | | | |
| - Coordenador | DGA-6 | 1 | --- |
| 1.1 Gerência dos Planos de Gestão e das Parcerias Institucionais | | | |
| - Gerente | DGA-8 | 1 | --- |
| 1.2 Gerência de Execução Orçamentária | | | |
| - Gerente | DGA-8 | 1 | --- |
| 2. Coordenadoria Financeira | | | |
| - Coordenador | DGA-6 | 1 | --- |
| 2.1 Gerência de Receita e Programação Financeira | | | |
| - Gerente | DGA-8 | 1 | --- |
| 2.2 Gerência de Execução Financeira e do Gasto | | | |
| - Gerente | DGA-8 | 1 | --- |
| 3. Coordenadoria Contábil | | | |
| - Coordenador | DGA-6 | 1 | --- |
| 3.1 Gerência de Conformidade Contábil | | | |
| - Gerente | DGA-8 | 1 | --- |
| 3.2 Gerência de Prestação de Contas e Informações Contábeis | | | |
| - Gerente | DGA-8 | 1 | --- |
| 4. Coordenadoria de Tecnologia da Informação | | | |
| - Coordenador | DGA-6 | 1 | --- |
| 4.1 Gerência de Infra-Estrutura de TI | | | |
| - Gerente | DGA-8 | 1 | --- |
| 4.2 Gerência de Sistemas e Banco de Dados | | | |
| - Gerente | DGA-8 | 1 | --- |
| 4.3 Gerência de Atendimento e Suporte Técnico ao Usuário | | | |
| - Gerente | DGA-8 | 1 | --- |
| 4.4 Gerência de Planejamento, Qualidade e Segurança das Informações | | | |
| - Gerente | DGA-8 | 1 | --- |
| 5. Coordenadoria de Gestão de Pessoas | | | |
| - Coordenador | DGA-6 | 1 | --- |
| 5.1 Gerência de Provimento e Manutenção | | | |
| - Gerente | DGA-8 | 1 | --- |
| 5.2 Gerência de Aplicação | | | |
| - Gerente | DGA-8 | 1 | --- |

| | | | |
|--|-------|-----|-----|
| 5.3 - Gerência de Capacitação e do Conhecimento | | | |
| - Gerente | DGA-8 | 1 | --- |
| 5.4 Gerência de Qualidade de Vida no Trabalho | | | |
| - Gerente | DGA-8 | 1 | --- |
| 6. Coordenadoria de Apoio Logístico | | | |
| - Coordenador | DGA-6 | 1 | --- |
| 6.1 Gerência de Almoarifado | | | |
| - Gerente | DGA-8 | 1 | --- |
| 6.2 Gerência de Patrimônio Mobiliário | | | |
| - Gerente | DGA-8 | 1 | --- |
| 6.3 Gerência de Ambiente e Patrimônio Imobiliário | | | |
| - Gerente | DGA-8 | 1 | --- |
| 6.4 Gerência de Serviços Gerais | | | |
| - Gerente | DGA-8 | 1 | --- |
| 6.5 Gerência de Transporte | | | |
| - Gerente | DGA-8 | 1 | --- |
| 6.6 Gerência de Protocolo | | | |
| - Gerente | DGA-8 | 1 | --- |
| 6.7 Gerência de Arquivo Setorial | | | |
| - Gerente | DGA-8 | 1 | --- |
| 7. Coordenadoria de Aquisições e Contratos | | | |
| - Coordenador | DGA-6 | 1 | --- |
| 7.1 Gerência de Processos de Aquisições | | | |
| - Gerente | DGA-8 | 1 | --- |
| - Pregoeiro | DGA-6 | --- | 1 |
| 7.2 Gerência de Formalização de Contratos | | | |
| - Gerente | DGA-8 | 1 | --- |
| 8. Coordenadoria de Arrecadação | | | |
| - Coordenador | DGA-6 | 1 | --- |
| NÍVEL DE EXECUÇÃO PROGRAMÁTICA | | | |
| 1. Superintendência de Relacionamento e Atendimento ao Cidadão | | | |
| - Superintendente | DGA-4 | 1 | --- |
| 1.1 Coordenadoria de Relacionamento e Atendimento ao Cidadão | | | |
| - Coordenador | DGA-6 | 1 | --- |
| 1.2 Coordenadoria de Serviços Desconcentrados e Informatizados | | | |
| - Coordenador | DGA-6 | 1 | --- |
| 2. Superintendência de Normas do Meio Ambiente | | | |
| - Superintendente | DGA-4 | 1 | --- |
| 2.1. Coordenadoria de Elaboração e Consolidação de Normas | | | |
| - Coordenador | DGA-6 | 1 | --- |
| 2.2. Coordenadoria de Planejamento, Disponibilização e Avaliação de Normas | | | |
| - Coordenador | DGA-6 | 1 | --- |
| 2.3. Coordenadoria de Procedimentos Administrativos e Controle de Processos Judiciais e Estratégicos | | | |
| - Coordenador | DGA-6 | 1 | --- |
| 2.3.1 Gerência de Procedimentos Administrativos | | | |
| - Gerente | DGA-8 | 1 | --- |
| 2.3.2 Gerência de Controle de Processos Judiciais e Estratégicos | | | |
| - Gerente | DGA-8 | 1 | --- |
| 3. Superintendência de Infraestrutura, Mineração, Indústria e Serviços | | | |
| - Superintendente | DGA-4 | 1 | --- |
| 3.1 Coordenadoria de Infraestrutura | | | |
| - Coordenador | DGA-6 | 1 | --- |
| 3.1.1 Gerência de Obras Públicas Prioritárias | | | |
| - Gerente | DGA-8 | 1 | --- |
| 3.1.2 Gerência de Obras de Saneamento Básico | | | |
| - Gerente | DGA-8 | 1 | --- |
| 3.2 Coordenadoria de Mineração | | | |
| - Coordenador | DGA-6 | 1 | --- |
| 3.3 Coordenadoria de Indústria | | | |
| - Coordenador | DGA-6 | 1 | --- |
| 3.3.1. Gerência de Resíduos Sólidos Industriais | | | |
| - Gerente | DGA-8 | 1 | --- |
| 3.4 Coordenadoria de Atividades Agropecuárias e Piscicultura | | | |
| - Coordenador | DGA-6 | 1 | --- |
| 3.5 Coordenadoria de Gestão de Resíduos Sólidos | | | |
| - Coordenador | DGA-6 | 1 | --- |
| 3.6 Coordenadoria de Licenciamento com Estudos de Impactos Ambientais | | | |
| - Coordenador | DGA-6 | 1 | --- |
| 3.7 Coordenadoria de Empreendimentos de Base Florestal | | | |
| - Coordenador | DGA-6 | 1 | --- |
| 3.8 Coordenadoria de Empreendimentos Energéticos | | | |
| - Coordenador | DGA-6 | 1 | --- |
| 3.9 Coordenadoria de Agricultura e Pecuária Extensiva e Semi-extensiva | | | |
| - Coordenador | DGA-6 | 1 | --- |
| 3.10 Coordenadoria de Serviços | | | |
| - Coordenador | DGA-6 | 1 | --- |
| 3.10.1 Gerência de Cadastros das Atividades Poluidoras | | | |
| - Gerente | DGA-8 | 1 | --- |
| 4. Superintendência de Recursos Hídricos | | | |
| - Superintendente | DGA-4 | 1 | --- |
| 4.1 Coordenadoria de Ordenamento Hídrico | | | |
| - Coordenador | DGA-6 | 1 | --- |
| 4.1.1 Gerência de Fomento e Apoio a Comitês de Bacia Hidrográfica | | | |

| | | | |
|---|--------|---|-----|
| - Gerente | DGA-8 | 1 | --- |
| 4.2 Coordenadoria de Controle de Recursos Hídricos | | | |
| - Coordenador | DGA-6 | 1 | --- |
| 4.2.1 Gerência de Outorga | | | |
| - Gerente | DGA-8 | 1 | --- |
| 4.2.2 Gerência de Águas Subterrâneas | | | |
| - Gerente | DGA-8 | 1 | --- |
| 5. Superintendência de Fiscalização | | | |
| - Superintendente | DGA-4 | 1 | --- |
| - Agente Ambiental | DGA-10 | 6 | --- |
| 5.1 Coordenadoria de Fiscalização da Pesca | | | |
| - Coordenador | DGA-6 | 1 | --- |
| 5.2 Coordenadoria de Fiscalização Florestal e de Unidades de Conservação | | | |
| - Coordenador | DGA-6 | 1 | --- |
| 5.3 Coordenadoria de Fiscalização de Empreendimentos | | | |
| - Coordenador | DGA-6 | 1 | --- |
| 5.4 - Coordenadoria de Bens e Produtos Retidos | | | |
| - Coordenador | DGA-6 | 1 | --- |
| 6. Superintendência de Mudanças Climáticas e Biodiversidade | | | |
| - Superintendente | DGA-4 | 1 | --- |
| 6.1 Coordenadoria de Mudanças Climáticas | | | |
| - Coordenador | DGA-6 | 1 | --- |
| 6.2 Coordenadoria de Programas de Projetos de REDD+ | | | |
| - Coordenador | DGA-6 | 1 | --- |
| 6.3 Coordenadoria de Inventário, Contabilidade e Registro de REDD+ | | | |
| - Coordenador | DGA-6 | 1 | --- |
| 6.4 Coordenadoria de Gestão do Fundo Estadual do REDD+ | | | |
| - Coordenador | DGA-6 | 1 | --- |
| 6.5 Coordenadoria de Conservação e Restauração de Ecossistemas | | | |
| - Coordenador | DGA-6 | 1 | --- |
| 6.6 Coordenadoria de Fauna e Recursos Pesqueiros | | | |
| - Coordenador | DGA-6 | 1 | --- |
| 6.6.1 Gerência de Fauna | | | |
| - Gerente | DGA-8 | 1 | --- |
| 6.7 Coordenadoria de Unidades de Conservação e Áreas Protegidas | | | |
| - Coordenador | DGA-6 | 1 | --- |
| 6.7.1 Gerência de Regularização Fundiária | | | |
| - Gerente | DGA-8 | 1 | --- |
| 6.7.2 Gerência do Parque Estadual Massairó Okamura | | | |
| - Gerente | DGA-8 | 1 | --- |
| 6.7.3 Gerência do Parque Estadual Mãe Bonifácia | | | |
| - Gerente | DGA-8 | 1 | --- |
| 6.7.4 Gerência do Parque Estadual Zé Bolo Fló | | | |
| - Gerente | DGA-8 | 1 | --- |
| 7. Superintendência de Educação Ambiental | | | |
| - Superintendente | DGA-4 | 1 | --- |
| 7.1 Coordenadoria de Educação Ambiental | | | |
| - Coordenador | DGA-6 | 1 | --- |
| 7.1.1 Gerência do Conhecimento e Parcerias em Educação Ambiental | | | |
| - Gerente | DGA-8 | 1 | --- |
| 8. Superintendência de Geoinformação e Monitoramento Ambiental | | | |
| - Superintendente | DGA-4 | 1 | --- |
| 8.1 Coordenadoria de Geotecnologia | | | |
| - Coordenador | DGA-6 | 1 | --- |
| 8.2 Coordenadoria de Geoprocessamento | | | |
| - Coordenador | DGA-6 | 1 | --- |
| 8.2.1 Gerência de Geoprocessamento de Empreendimentos | | | |
| - Gerente | DGA-8 | 1 | --- |
| 8.3 Coordenadoria de Monitoramento Ambiental | | | |
| - Coordenador | DGA-6 | 1 | --- |
| 8.3.3 Gerência de Laboratório e Ensaio | | | |
| - Gerente | DGA-8 | 1 | --- |
| 9. Superintendência de Regularização Ambiental | | | |
| - Superintendente | DGA-4 | 1 | --- |
| 9.1 Coordenadoria de Regularização de Propriedades Rurais | | | |
| - Coordenador | DGA-6 | 1 | --- |
| 9.1.1 Gerência de Regularização de Passivos de Propriedades Rurais | | | |
| - Gerente | DGA-8 | 1 | --- |
| 9.2 Coordenadoria de Acompanhamento de Recuperação de Áreas e Termos de Compromisso | | | |
| - Coordenador | DGA-6 | 1 | --- |
| 10. Superintendência de Base Florestal | | | |
| - Superintendente | DGA-4 | 1 | --- |
| 10.1 Coordenadoria de Recursos Florestais | | | |
| - Coordenador | DGA-6 | 1 | --- |
| 10.1.1 Gerência de Exploração e Manejo Florestal | | | |
| - Gerente | DGA-8 | 1 | --- |
| 10.2 Coordenadoria de Reflorestamento | | | |
| - Coordenador | DGA-6 | 1 | --- |
| 10.3 Coordenadoria de Autorização de Queima Controlada | | | |
| - Coordenador | DGA-6 | 1 | --- |
| 10.4 Coordenadoria de Vistoria e Monitoramento | | | |
| - Coordenador | DGA-6 | 1 | --- |

| | | | |
|--|--------|---|-----|
| 10.5 Coordenadoria de Créditos de Recursos Florestais | | | |
| - Coordenador | DGA-6 | 1 | --- |
| 10.5.1 Gerência de Controle de Recursos Florestais | | | |
| - Gerente | DGA-8 | 1 | --- |
| NÍVEL DE ADMINISTRAÇÃO REGIONALIZADA E DESCONCENTRADA | | | |
| 1. Diretoria da Unidade Desconcentrada de Cáceres | | | |
| - Diretor | DGA-4 | 1 | --- |
| - Agente Ambiental | DGA-10 | 6 | --- |
| 2. Diretoria da Unidade Desconcentrada de Barra do Garças | | | |
| - Diretor | DGA-4 | 1 | --- |
| - Agente Ambiental | DGA-10 | 6 | --- |
| 3. Diretoria da Unidade Desconcentrada de Juína | | | |
| - Diretor | DGA-4 | 1 | --- |
| - Agente Ambiental | DGA-10 | 4 | --- |
| 4. Diretoria da Unidade Desconcentrada de Rondonópolis | | | |
| - Diretor | DGA-4 | 1 | --- |
| - Agente Ambiental | DGA-10 | 4 | --- |
| 5. Diretoria da Unidade Desconcentrada de Sinop | | | |
| - Diretor | DGA-4 | 1 | --- |
| - Agente Ambiental | DGA-10 | 5 | --- |
| 6. Diretoria da Unidade Desconcentrada de Tangará da Serra | | | |
| - Diretor | DGA-4 | 1 | --- |
| - Agente Ambiental | DGA-10 | 5 | --- |
| 7. Diretoria da Unidade Desconcentrada de Alta Floresta | | | |
| - Diretor | DGA-4 | 1 | --- |
| - Agente Ambiental | DGA-10 | 4 | --- |
| 8. Diretoria da Unidade Desconcentrada de Guarantã do Norte | | | |
| - Diretor | DGA-4 | 1 | --- |
| - Agente Ambiental | DGA-10 | 4 | --- |
| 9. Diretoria da Unidade Desconcentrada de Aripuanã | | | |
| - Diretor | DGA-4 | 1 | --- |
| - Agente Ambiental | DGA-10 | 6 | --- |
| 10. Diretoria da Unidade Desconcentrada de Vila Rica | | | |
| - Diretor | DGA-4 | 1 | --- |
| - Agente Ambiental | DGA-10 | 5 | --- |
| 11. Diretoria da Unidade Desconcentrada de Juara | | | |
| - Diretor | DGA-4 | 1 | --- |
| - Agente Ambiental | DGA-10 | 2 | --- |
| 12. Gerência Regional Parque Estadual Serra Azul | | | |
| - Gerente Regional | DGA-8 | 1 | --- |
| 13. Gerência Regional Refúgio da Vida Silvestre Quelônios do Araguaia e Corixão da Mata Azul | | | |
| - Gerente Regional | DGA-8 | 1 | --- |
| - Agente Ambiental | DGA-10 | 1 | --- |
| 14. Gerência Regional Estação Ecológica Rio Ronuro e Reserva Ecológica Culune | | | |
| - Gerente Regional | DGA-8 | 1 | --- |
| - Agente Ambiental | DGA-10 | 2 | --- |
| 15. Gerência Regional Parque Gruta da Lagoa Azul | | | |
| - Gerente Regional | DGA-8 | 1 | --- |
| - Agente Ambiental | DGA-10 | 2 | --- |
| 16. Gerência Regional Parque Estadual do Araguaia | | | |
| - Gerente Regional | DGA-8 | 1 | --- |
| - Agente Ambiental | DGA-10 | 1 | --- |
| 17. Gerência Regional Parque Águas do Cuiabá e APA Cabeceiras do Rio Cuiabá | | | |
| - Gerente Regional | DGA-8 | 1 | --- |
| - Agente Ambiental | DGA-10 | 2 | --- |
| 18. Gerência Regional Parque Estadual Dom Osório Stoffel | | | |
| - Gerente Regional | DGA-8 | 1 | --- |
| - Agente Ambiental | DGA-10 | 2 | --- |
| 19. Gerência Regional Parque Estadual Tucumã, Estação Ecológica do Rio Madeirinha e Estação Ecológica do Rio Roosevelt | | | |
| - Gerente Regional | DGA-8 | 1 | --- |
| - Agente Ambiental | DGA-10 | 1 | --- |
| 20. Gerência Regional Parque Estadual Santa Bárbara | | | |
| - Gerente Regional | DGA-8 | 1 | --- |
| - Agente Ambiental | DGA-10 | 2 | --- |
| 21. Gerência Regional Parque Estadual Serra de Ricardo Franco | | | |
| - Gerente Regional | DGA-8 | 1 | --- |
| - Agente Ambiental | DGA-10 | 2 | --- |
| 22. Gerência Regional Parque Estadual do Cristalino | | | |
| - Gerente Regional | DGA-8 | 1 | --- |
| - Agente Ambiental | DGA-10 | 1 | --- |
| 23. Gerência Regional Parque Estadual do Xingu | | | |
| - Gerente Regional | DGA-8 | 1 | --- |
| - Agente Ambiental | DGA-10 | 2 | --- |
| 24. Gerência Regional Parque Estadual do Guirá | | | |
| - Gerente Regional | DGA-8 | 1 | --- |
| - Agente Ambiental | DGA-10 | 2 | --- |
| 25. Gerência Regional Parque Estadual Igarapés do Juruena | | | |
| - Gerente Regional | DGA-8 | 1 | --- |
| - Agente Ambiental | DGA-10 | 2 | --- |
| 26. Gerência Regional Parque Estadual Encontro das Águas | | | |
| - Gerente Regional | DGA-8 | 1 | --- |
| - Agente Ambiental | DGA-10 | 2 | --- |
| 27. Gerência Regional do Monumento Natural Morro de Santo Antônio | | | |

| | | | |
|---|--------|-----|-----|
| - Gerente Regional | DGA-8 | 1 | --- |
| 28. Gerência Regional da Reserva Extrativista Guariba Roosevelt | | | |
| - Gerente Regional | DGA-8 | 1 | --- |
| - Agente Ambiental | DGA-10 | 1 | --- |
| 29. Gerência Regional Estradas Parques | | | |
| - Gerente Regional | DGA-8 | 1 | --- |
| 30. Gerência Regional APA Estadual Chapada dos Guimarães | | | |
| - Gerente Regional | DGA-8 | 1 | --- |
| - Agente Ambiental | DGA-10 | 1 | --- |
| 31. Gerência Regional APA Salto Magessi | | | |
| - Gerente Regional | DGA-8 | 1 | --- |
| - Agente Ambiental | DGA-10 | 2 | --- |
| 32. Gerência Regional APA Nascente do Rio Paraguai | | | |
| - Gerente Regional | DGA-8 | 1 | --- |
| - Agente Ambiental | DGA-10 | 2 | --- |
| TOTAL | | 333 | |

ANEXO II

QUANTITATIVO DE CARGOS EM COMISSÃO E FUNÇÕES DE CONFIANÇA AGRUPADOS POR SIMBOLOGIA REMUNERATÓRIA

| SIMBOLOGIA REMUNERATÓRIA | CARGO | FUNÇÃO |
|--------------------------|-------|--------|
| DGA 1 | 1 | - |
| DGA 2 | 5 | - |
| DGA 3 | 0 | - |
| DGA 4 | 32 | - |
| DGA 5 | 0 | - |
| DGA 6 | 118 | 2 |
| DGA 7 | 0 | - |
| DGA 8 | 78 | - |
| DGA 9 | 9 | - |
| DGA 10 | 88 | - |
| SUBTOTAL | 331 | 2 |
| TOTAL | | 333 |

*Republique-se por ter saído incorreto no D.O.E de 04 de fevereiro de 2014.

DECRETO Nº 2.153, DE 14 DE FEVEREIRO DE 2014.

Aprova o Regimento Interno do Conselho Deliberativo Metropolitano da Região do Vale do Rio Cuiabá - CODEM/VRC.

O GOVERNADOR DO ESTADO DE MATO GROSSO, no uso das atribuições que lhe confere o artigo 66, inciso III, da Constituição Estadual,

DECRETA:

Art. 1º Fica Aprovado o Regimento Interno do Conselho Deliberativo Metropolitano da Região do Vale do Rio Cuiabá - CODEM/VRC, conforme Anexo Único deste Decreto.

Art. 2º Este Decreto entra em vigor na data de sua publicação.

Palácio Paiaguás, em Cuiabá-MT, 14 de fevereiro de 2014, 193º da Independência e 126º da República.

SILVAL DA CUNHA BARBOSA
Governador do Estado

PEDRO JAMIL NADAF
Secretário-Chefe da Casa Civil

(Original assinado)
BENEDITO PINTO DA SILVA
Presidente da AGEM/VRC

ANEXO ÚNICO

Regimento Interno do Conselho Deliberativo de Desenvolvimento Metropolitano do Vale do Rio Cuiabá - CODEM/VRC

CAPÍTULO I

FINALIDADES E COMPETÊNCIAS

Art. 1º O Conselho Deliberativo de Desenvolvimento Metropolitano do Vale do Rio Cuiabá - CODEM/VRC, órgão colegiado de caráter normativo, deliberativo e consultivo, nos termos da Lei Complementar nº 499 de 22 de julho de 2013 e Lei Complementar nº 340 de 17 de dezembro de 2008, tem a finalidade de assessorar, avaliar e propor ao Governo do Estado de Mato Grosso diretrizes do planejamento e gestão integrada das funções públicas de interesse comum no âmbito da Região Metropolitana do Vale do Rio Cuiabá - RMVRC, bem como deliberar, no âmbito de sua competência, sobre planos, programas, ações, recursos setoriais, normas e padrões compatíveis com a RMVRC, possuindo as seguintes atribuições:

- I - determinar a elaboração, acompanhar e aprovar o Plano Diretor de Desenvolvimento Integrador da RMVRC, bem como ratificar as revisões que se fizerem necessárias;
- II - determinar e acompanhar a elaboração dos Planos Setoriais e demais planos que se fizerem necessários ao Sistema de Informações Metropolitanas e do Sistema de Financiamento Metropolitano;
- III - acompanhar a implementação do Plano Diretor de Desenvolvimento Integrado, através dos planos e programas propostos, promovendo as alterações e ajustes que forem necessários;
- IV - definir quais são as funções públicas de interesse comum no âmbito da RMVRC, bem como orientar e coordenar a sua execução junto aos municípios, respeitada as determinações do artigo 5º da Lei 359 de 27 de maio de 2009;
- V - definir as diretrizes e prioridades para aplicação dos recursos do Fundo de Desenvolvimento Metropolitano nas RMVRC;

VI - aprovar o cronograma de desembolso e a aplicação dos recursos do Fundo de Desenvolvimento da RMVRC;

VII - estabelecer as diretrizes da política tarifária dos serviços considerados de interesse comum, respeitadas as demais atribuições específicas de órgãos reguladores;

VIII - compatibilizar e deliberar sobre a aplicação de recursos oriundos de distintas fontes e destinadas à implementação das políticas públicas no âmbito da RMVRC;

IX - promover a atuação integrada dos agentes municipais e estaduais envolvidos na execução das funções públicas de interesse comum;

X - fomentar a articulação dos municípios da RMVRC entre si e com organizações privadas, órgãos e entidades federais e estaduais, objetivando o planejamento e a gestão integrada das funções públicas de interesse comum;

XI - elaborar seu regimento interno e determinar sobre assuntos de interesse da RMVRC;

XII - definir novas atribuições mediante aprovação da maioria absoluta de seus membros e indicação de anteprojeto de lei para análise e aprovação pela Assembleia Legislativa.

CAPÍTULO II

Da Composição do CODEM/VRC

Art. 2º O Conselho Deliberativo Metropolitano da Região do Vale do Rio Cuiabá - CODEM/VRC será presidido pelo Governador do Estado de Mato Grosso e composto paritariamente por 09 (nove) representantes do Poder Público, 09 (nove) representantes da sociedade civil organizada, indicados nos termos do art. 4º, incisos I, II e III da Lei Complementar nº 499, de 22 de julho de 2013.

Artigo 3º O Poder Público e a Sociedade Civil Organizada serão representados no CODEM/VRC pelos seguintes órgãos e entidades:

I - 03 (três) representantes do Poder Público Estadual, sendo:

- a) 01 (um) representante da Secretaria de Estado de Cidades - SECID;
- b) 01 (um) representante da Agência de Desenvolvimento Metropolitano - AGEM;
- c) 01 (um) representante da Secretaria de Estado de Planejamento - SEPLAN.

II - 06 (seis) representantes do Poder Público Municipal, sendo:

a) 04 (quatro) representantes titulares das Prefeituras dos municípios da RMVRC;

b) 02 (dois) representantes titulares e 02 (dois) representantes suplentes das Câmaras Legislativas dos municípios da RMVRC, atuando em forma de rodízio, alternando-se a cada 02 (dois) anos.

III - 09 (nove) representantes das entidades da sociedade civil organizada, cujos objetivos de atuação sejam os relativos às funções públicas de interesse comum previsto no Art. 5º da Lei Complementar nº 359, de 27 de maio de 2009, assim indicadas:

- a) 01 (um) pelo Poder Público Estadual;
- b) 08 (oito) pelo Poder Público Municipal, sendo 02 (dois) por município que compõe a RMVRC.

§ 1º As sociedades civis organizadas indicadas deverão:

I - Ter ato constitutivo e alterações devidamente registradas no cartório ou ofício competente;

II - Comprovar o efetivo funcionamento estabelecido em um período de carência mínimo de 2 (dois) anos;

§ 2º As sociedades civis indicadas e nomeadas no Ato nº 16.498 de 24 de setembro de 2013 poderão ser substituídas por indicação dos Poderes Públicos, Municipal e Estadual, desde que devidamente justificada e aprovada pela maioria absoluta dos membros do Conselho.

Art. 4º Os municípios do entorno metropolitano, de acordo com o Art. 3º da Lei Complementar nº 359/2009 serão convidados a participar das reuniões do Conselho, com direito a voz e voto, mediante solicitação formal do Presidente do Conselho Deliberativo Metropolitano da Região do Vale do Rio Cuiabá - CODEM/VRC, sempre que estiver em pauta assuntos e deliberações envolvendo seus respectivos interesses.

Art. 5º Os mandatos dos Conselheiros terão a duração de 02 (dois) anos, podendo ser reconduzidos por mais 02 (dois) anos, em quantas vezes necessárias, ressalvado o que estabelece o Ato do Governador do Estado nº 16.498 de 24 de setembro de 2013.

Parágrafo único. Os mandatos dos Conselheiros da Sociedade Civil terão a duração de 02 (dois) anos, podendo ser reconduzidos por mais 02 (dois) em quantas vezes necessárias, garantindo sempre a composição no Conselho de metade dos Conselheiros da Gestão anterior.

Art. 6º Os órgãos e entidades referidos nos artigos 2º e 3º deverão indicar seus membros titular e suplente, 30 dias antes do vencimento dos mandatos dos mesmos.

Art. 7º A participação dos membros Conselheiros é considerada serviço público de natureza relevante, não remunerada, cabendo aos órgãos e às entidades que integram o custeio das despesas de deslocamento e estada.

§ 1º A Secretaria Executiva do CODEM/VRC fornecerá atestado, de presença do conselheiro, a pedido deste, constituindo justificativa de ausência ao trabalho.

§ 2º Após o término de cada Mandato dos Conselheiros e a pedido destes, a Secretaria Executiva do CODEM/VRC emitirá Certificado de serviço público prestado de natureza relevante.

CAPÍTULO III

DA ESTRUTURA ORGANIZACIONAL

Art. 8º O CODEM/VRC é composto pela seguinte estrutura organizacional:

- I - Presidência;
- II - Secretaria Executiva;
- III - Conselho Pleno;
- IV - Câmaras Setoriais ou Temáticas.

Seção I

Da Presidência do CODEM/VRC

Art. 9º A Presidência do CODEM/VRC será exercida pelo Governador do Estado de Mato Grosso e, nos casos de impedimentos e ausência do titular, ou a quem o mesmo delegar mediante Ato.

Art. 10 Compete ao Presidente do CODEM/VRC:

I – tomar providências de ordem administrativa necessária ao rápido andamento dos trabalhos dentre as quais nomear relatores, deferir vistas, fixar prazos e conceder prorrogações;

II - representar o CODEM/VRC;

III - convocar e presidir as reuniões do Pleno;

IV - dar posse aos Conselheiros.

V - aprovar as pautas das reuniões, depois de ouvir o Secretário Executivo do CODEM/VRC;

VI - exercer voto de qualidade;

VII - assinar as deliberações e demais atos normativos do Conselho Pleno, publicando-os no Diário

Oficial do Estado;

VIII – decidir e adotar medidas em caso de urgência e relevante interesse público, submetendo-as ao Conselho Pleno na reunião imediatamente posterior para homologação;

IX - convocar pessoas ou entidades para participar das reuniões plenárias do CODEM/VRC, sem direito a voto;

X - ordenar as despesas do CODEM/VRC;

XI - determinar diligência proposta pelo Conselho Pleno;

XII – convidar formalmente os municípios do entorno metropolitano a participar das reuniões do Conselho, com direito a voz e voto, sempre que estiver em pauta assuntos e deliberações envolvendo seus respectivos interesses;

XIII - zelar pelo cumprimento das disposições do Regimento Interno adotando as providências que se fizerem necessárias;

XIV - delegar atribuições de sua competência;

XV – Adotar medidas para implementar as obrigações assumidas pelo CODEM/VRC.

Seção II

Da Secretaria Executiva

Art. 11 A Secretaria do CODEM/VRC será coordenada pelo Presidente da AGEM/VRC e exercida por um servidor público estadual, com nível superior, indicado pelo Presidente do CODEM/VRC.

Art. 12 Compete à Secretaria Executiva:

I - promover a administração geral do Conselho Deliberativo e a assistência aos trabalhos que se fizer necessária e organizar a pauta das reuniões ordinárias e extraordinárias, convocar, organizar a ordem do dia e assessorar o Presidente nas reuniões das Câmaras Setoriais ou Temáticas, bem como do Conselho Pleno, cumprindo e fazendo cumprir este Regimento;

II - elaborar as atas das reuniões das Câmaras Setoriais ou Temáticas e do Conselho Pleno;

III - representar o Presidente do Conselho Deliberativo, quando houver designação;

IV - assessorar o Presidente do Conselho Deliberativo nas reuniões internas e externas, conferências, palestras e entrevistas à imprensa;

V - elaborar o plano gerencial da Secretaria Executiva, que incluirá Relatório de Avaliação;

VI - validar e manter atualizadas as informações do desempenho físico das ações, da gestão de restrições e dos dados gerais sob sua responsabilidade, na forma de relatórios;

VII - adotar todas as medidas necessárias ao funcionamento do Conselho e fazer executar e dar encaminhamento às deliberações, sugestões e propostas das Câmaras Setoriais ou Temáticas e do Conselho Pleno;

VIII - elaborar as resoluções deliberadas pelo Conselho Pleno;

IX - fazer publicar, as decisões das Câmaras Setoriais ou Temáticas e do Conselho Pleno, no órgão oficial do Estado.

X - executar outras tarefas que lhe forem atribuídas por lei ou pelo regimento.

Seção III

Do Conselho Pleno

Art. 13 Compete ao Conselho Pleno:

I – propor diretrizes do planejamento e gestão integrada das funções públicas de interesse comum no âmbito da RMVRC;

II – deliberar no âmbito de sua competência sobre normas e padrões compatíveis com o desenvolvimento dos planos e projetos setoriais aplicáveis à RMVRC;

III – deliberar sobre proposta de substituição de instituições, nos termos dos incisos I a III do Art. 3º deste Regimento;

IV – votar todas as matérias a ele submetidas;

V – aprovar o calendário anual de reuniões ordinárias que será fixado sempre na última reunião de cada ano;

VI – solicitar ao Presidente, convocação de reuniões extraordinárias para apreciação de assuntos urgentes ou relevantes;

VIII – Adotar medidas para implementar as obrigações assumidas pelo CODEM/VRC;

IX – propor criação ou extinção de Câmaras Temáticas ou Setoriais;

X – convidar pessoas de notório conhecimento para colaborar em assuntos de competência do

CODEM/VRC;

XI – apresentar propostas de alterações ao Regimento Interno.

XII - Integrar, para efeito de planejamento, organização e execução das funções públicas de interesse comum dos municípios situados no entorno da RMVRC, por meio de Resolução, assegurada a participação do(s) município(s) diretamente envolvido(s) no processo de decisão.

XIII – criar comissões para discussões dos planos, programas e projetos com a participação dos representantes dos municípios da RMVRC e entorno, indicados pelo Poder Público Municipal e pela Sociedade Civil, e devidamente aprovados pela maioria dos membros do Conselho;

XIV - aprovar políticas compensatórias voltadas ao atendimento das questões sociais, econômicas e ambientais, além de outras, entre os municípios integrantes da RMVRC do Vale do Rio Cuiabá – RMVRC e entorno propostas pela Agência de Desenvolvimento metropolitano AGEM/VRC;

XV – Aprovar a regulamentação das competências das unidades administrativas da Agência de Desenvolvimento Metropolitano - AGEM/VRC;

XVI – Aprovar a participação de instituições públicas, organizações não governamentais, organizações sociais de interesse público, empresas prestadoras de serviços públicos de interesse comum e outras entidades executoras ou responsáveis por estudos, projetos ou investimentos direcionados à execução de serviços públicos de interesse comum da RMVRC com recurso do Fundo, mediante Resolução;

XVII – exercer as demais competências constantes deste Regimento Interno.

Art. 14 São atribuições dos membros do Conselho Pleno:

I – elaborar propostas que possam contribuir para a melhoria das funções públicas de interesse da RMVRC;

II – participar das reuniões ordinárias e extraordinárias, ou fazer-se representar por seu suplente;

III – participar das audiências públicas quando for designado pelo Conselho Pleno;

IV – solicitar por meio de ofício informações, providências e esclarecimentos ao Presidente do CODEM/VRC;

V – representar o CODEM/VRC quando forem indicados pela Presidência, dando-se ciência ao Conselho Pleno;

VI – apresentar as questões inerentes de suas respectivas áreas de atuação, especialmente aquelas que possam exigir atuação integrada ou que se mostrem controvertidas.

Art. 15 Será deliberada, pelo Conselho Pleno, a exclusão do conselheiro titular ou suplente que:

I – deixar de comparecer a 03 (três) reuniões seguidas ou 05 (cinco) alternadas sem justificativa;

II – tiver procedimento incompatível com a dignidade do cargo, auferindo vantagens ilícitas ou imorais no desempenho do mandato, ressalvado o contraditório e a ampla defesa.

Parágrafo único. A mesma regra de exclusão de conselheiros do Conselho Pleno se aplica aos conselheiros das Câmaras Setoriais ou Temáticas.

Art. 16 Na hipótese de exclusão de Conselheiro ou Suplente, a instituição por esse representada será comunicada a fazer uma nova indicação, no prazo de 15 (quinze) dias.

Parágrafo único. No caso de omissão da instituição será instaurado procedimento específico, assegurado o direito do contraditório e ampla defesa, que poderá culminar em proposta de exclusão da instituição, a ser encaminhada pela Secretaria Executiva ao Governador do Estado.

Art. 17 Os cargos de Conselheiros serão declarados vagos, pelo Presidente, nos casos de falecimento, renúncia, ou afastamento justificado com duração superior a 06 (seis) meses.

Parágrafo único. Os cargos vagos implicam em nova nomeação de representantes pela instituição.

Art. 18 Os Conselheiros manter-se-ão nos cargos até a posse de seus substitutos, exceto nas hipóteses previstas nos artigos 15 e 17 desta Resolução.

Sessão IV

Das Câmaras Setoriais ou Temáticas

Art. 19 O CODEM/VRC poderá criar Câmaras Setoriais ou Temáticas com a finalidade de estudar, analisar e apresentar relatórios e estudos prévios sobre temas considerados relevantes.

Art. 20 Compete às Câmaras Setoriais ou Temáticas:

I - relatar e encaminhar ao Conselho Pleno o assunto demandado;

II - decidir sobre a consulta que lhe for encaminhada;

III – convidar a sociedade civil e especialistas para assessorá-las em assuntos de sua competência e nos debates promovidos.

Art. 21 A criação de Câmaras Setoriais ou Temáticas dependerá da aprovação do Conselho Pleno, por maioria simples, mediante proposta do Presidente ou requerimento em conjunto de, no mínimo 03 (três) Conselheiros.

§ 1º As Câmaras Setoriais ou Temáticas serão Permanentes ou Temporárias de acordo com a decisão do Pleno.

§ 2º A duração da Câmara Setorial ou Temática Temporária deverá ser estabelecida no ato de sua criação, não podendo exceder 06 (seis) meses, podendo ser prorrogado para mais 06 (seis) meses, aprovado pelo Conselho Pleno.

§ 3º Os pareceres e consultas demandados à Câmara Setorial ou temática, em regime de urgência, deverão ser apresentados em 30 (trinta) dias, podendo ser prorrogado para mais 30 (trinta) dias quando houver a necessidade de análise técnica.

Art. 22 As Câmaras Setoriais ou Temáticas serão compostas de no mínimo 03 (três) e no máximo 05 (cinco) Conselheiros, a serem designados pelo Presidente do CODEM/VRC, dentre:

I - os membros do Pleno, titulares ou suplentes.

§ 1º Cada órgão ou entidade representada somente poderá participar simultaneamente de até 03 (três) Câmaras Setoriais ou Temáticas, com a exceção da Agência de Desenvolvimento Metropolitano (AGEM/VRC), que deverá participar de todas as Câmaras instaladas.

§ 2º A ausência injustificada de membros da Câmara Setorial ou Temática por 02 (duas) reuniões consecutivas ou 03 (três) alternadas, implicará em exclusão.

§ 3º A substituição de membro excluído, na hipótese do § 2º poderá ser proposta pelo Coordenador da Câmara Setorial ou Temática e encaminhada ao Pleno.

§ 4º Na composição das Câmaras Setoriais ou Temáticas serão consideradas a natureza técnica do assunto de sua competência, a finalidade dos órgãos ou entidades representadas e a formação técnica ou o notório saber de seus membros.

Art. 23 As Câmaras Setoriais ou Temáticas serão coordenadas por um de seus membros, eleito em sua primeira reunião ordinária, por maioria simples de votos.

Parágrafo único. O mandato do Coordenador da Câmara Setorial ou Temática Permanente será de 01 (um) ano.

Art. 24 As decisões das Câmaras Setoriais ou Temáticas serão tomadas pela maioria simples de seus membros, cabendo ao Coordenador o voto de qualidade.

§ 1º O Coordenador da Câmara Setorial ou Temática designará um relator para as reuniões e as matérias que serão objeto de discussão e deliberação.

§ 2º Cabe ao Coordenador da Câmara Setorial ou Temática relatar ao Pleno o resultado das suas deliberações, podendo ainda delegar esta responsabilidade a outro membro.

Art. 25 As Câmaras Setoriais ou Temáticas Permanentes e Temporárias reunir-se-ão quando convocadas pelo Coordenador, através da Secretaria Executiva do CODEM/VRC.

§ 1º Ocorrendo insuficiência de quórum, haverá nova convocação decorridos 30 (trinta) minutos, realizando-se a reunião com o mínimo de 1/3 (um terço) de seus membros.

§ 2º As reuniões das Câmaras Setoriais ou Temáticas serão registradas em documento assinado pelo seu respectivo Coordenador e membros presentes.

Art. 26 A Câmara Setorial ou Temática poderá estabelecer regras específicas para seu funcionamento, desde que aprovada pela maioria de seus membros e obedecida às disposições constantes deste Regimento.

CAPÍTULO IV

DOS ATOS DO CODEM/VRC

Art 27 São atos do CODEM/VRC:

I - Resolução:

a) quando se tratar de deliberação vinculada a diretrizes, planos, programas, projetos, normas técnicas, critérios e padrões relativos às funções de interesse público sob responsabilidade do CODEM/VRC;

b) quando se tratar de Integração, para efeito de planejamento, organização e execução das funções públicas de interesse comum dos municípios situados no entorno da RMVRC;

c) quando se tratar de criação de Câmaras Técnicas ou Setoriais;

d) quando se tratar de regulamentar o procedimento para aprovação de organizações não governamentais, organizações sociais de interesse público, empresas prestadoras de serviços públicos de interesse comum e outras entidades executoras ou responsáveis por estudos, projetos ou investimentos direcionados à Região Metropolitana para execução de serviços públicos de interesse comum da Região Metropolitana do Vale do Rio Cuiabá com o recurso do Fundo;

II - Proposição: quando se tratar de proposta sobre matérias que deliberar acerca da RMVRC a ser encaminhada ao Executivo;

III - Recomendação: quando se tratar de manifestação acerca da implementação de políticas, programas públicos e demais temas com repercussão na RMVRC, mas que não estão sob a responsabilidade do CODEM/VRC;

IV - Moção: quando se tratar de manifestação relevante, relacionada com a temática.

Art. 28 Todos os conselheiros podem submeter matéria à análise e deliberação do CODEM/VRC, mediante justificativa devidamente fundamentada.

Art. 29 As propostas de resolução deverão ser apresentadas à Secretaria Executiva do CODEM/VRC por meio de minuta e justificativa com conteúdo técnico mínimo necessário à sua apreciação.

§ 1º A justificativa da proposta de resolução deverá conter, no mínimo, a relevância da matéria ante às questões inerentes à RMVRC e o escopo do conteúdo normativo.

Art. 30 As propostas de moção deverão ser encaminhadas à Secretaria Executiva do CODEM/VRC, com pelo menos dez dias de antecedência à reunião do Plenário em que serão apreciadas.

Parágrafo único. Excepcionalmente, a proposta de moção poderá ser apresentada e apreciada durante a reunião do Plenário, desde que sua urgência seja reconhecida pela maioria simples dos conselheiros.

Seção I
DAS REUNIÕES

Art. 31 O Conselho Pleno reunir-se-á em caráter ordinário a cada trimestre e extraordinariamente:

I - por convocação do Presidente do Conselho Deliberativo do Vale

do Rio Cuiabá - CODEM/VRC;

II - por solicitação do Presidente da Agência de Desenvolvimento Metropolitano da Região do Vale do Rio Cuiabá - AGEM/VRC;

III - por requerimento de 1/3 (um terço) dos membros do Conselho;

IV - por requerimento de 01 (um) dos Prefeitos membro do Conselho.

§ 1º O calendário anual de reuniões será estabelecido na última sessão do ano.

§ 2º A convocação para as reuniões ordinárias deverá ser feita com antecedência mínima de 10 (dez) dias, devendo constar na pauta o resumo das matérias e processos a serem discutidos.

§ 3º A pauta será composta de matérias da Presidência, da Secretaria Executiva, do Conselho Pleno e das Câmaras Setoriais ou Temáticas.

§ 4º As reuniões extraordinárias serão realizadas no prazo máximo de 10 (dez) dias contados a partir da convocação. A pauta tratará exclusivamente das matérias que justificaram a sua convocação.

§ 5º As reuniões deverão ser realizadas nas sedes dos Municípios da Região Metropolitana de forma alternada e estabelecidas sempre na última sessão do ano, cujo local será de inteira responsabilidade dos Municípios que sediarão as sessões.

§ 6º As reuniões ordinárias serão realizadas no período matutino e/ou vespertino, das 8:30h às 12:00h e/ou 14:00h às 17:30h.

Art. 32 O Conselho Pleno reunir-se-á em sessão pública, com a presença da maioria simples de seus membros, e as decisões serão tomadas por maioria de votos dos Conselheiros presentes.

Parágrafo único. As reuniões do Conselho Pleno são públicas e serão realizadas obedecendo a seguinte ordem:

I - conferência de quórum;

II - abertura da sessão;

III - informes da Secretaria Executiva

IV - discussão e votação da ata anterior;

V - leitura da ordem do dia;

VI - apresentação de matérias em regime de urgência;

VII - apresentação de pedidos de inversão de pauta;

VIII - discussão e votação das matérias constantes da pauta;

IX - assuntos de ordem geral;

X - encerramento.

Art. 33 Em caso de insuficiência de quórum, decorridos 30 (trinta) minutos, realizar-se-á a reunião, ordinária ou extraordinária, com o mínimo de 1/3 de seus membros presentes.

Art. 34 Matérias constantes da pauta poderão ser transferidas para a próxima reunião ordinária, quando terão preferência para a discussão e votação, com a anuência de no mínimo 2/3 (dois terços) dos Conselheiros presentes.

Art. 35 A Ordem do Dia constará do seguinte:

I - requerimento de urgência;

II - propostas de resoluções;

IV - propostas de moções.

§ 1º O Presidente introduzirá o item incluído na Ordem do Dia e dará a palavra ao coordenador da Câmara Setorial ou Temática, que apresentará o seu parecer escrito ou oral.

§ 2º Após a exposição, a matéria será colocada em discussão, sendo facultado a qualquer Conselheiro apresentar emendas, por escrito ou oralmente, ou pedir vista com a devida justificativa.

§ 3º Terminada a discussão, proceder-se-á a votação que deverá ser nominal.

Art. 36 Os Conselheiros poderão requerer urgência na apreciação de matérias não constantes da pauta da reunião, devendo o Presidente submeter ao Pleno a apreciação do pedido.

Art. 37 Qualquer Conselheiro poderá requerer urgência ou preferência para a discussão dos assuntos da pauta dos trabalhos e pedir adiamento da discussão para melhor esclarecimento da matéria, justificando, em ambos os casos, as razões da urgência, devendo o Presidente submeter ao Pleno a apreciação do pedido.

Art. 38 Por decisão do Presidente ou a requerimento da maioria dos Conselheiros, o CODEM/VRC poderá convidar representantes de instituições, privadas ou públicas ou especialistas, cuja contribuição seja considerada de interesse à discussão de matéria em pauta, sem direito a voto.

Art. 39 As questões de ordem terão preferência sobre quaisquer outras, não podendo o Presidente negar a palavra ao Conselheiro que a solicitar para esse fim.

§ 1º Considera-se questão de ordem toda dúvida sobre a interpretação, aplicação ou sobre a inobservância de expressa disposição do Regimento Interno;

§ 2º As questões de ordem serão formuladas com clareza e com a indicação precisa das disposições que se pretende elucidar ou cuja inobservância é patente, sob pena de o Presidente, após consulta ao Plenário, não permitir a continuação de sua formulação.

§ 3º Durante a Ordem do Dia somente podem ser formuladas questões de ordem ligadas à matéria que esteja sendo discutida ou votada.

§ 4º Caberá ao Presidente, depois de ouvir a Secretaria Executiva do CODEM/VRC., resolver as questões de ordem.

§ 5º O tempo disponível para formular uma questão de ordem não poderá exceder a 03 (três) minutos.

Art. 40 O aparte é a interrupção ao orador para indagação ou esclarecimento relativo à matéria em discussão e não ultrapassará 1 (um) minuto.

Parágrafo único. Somente ocorrerá o aparte mediante permissão do orador.

Art. 41 Todos os assuntos sujeitos à deliberação pelo Conselho Pleno serão apreciados da seguinte forma:

I - o Presidente dará a palavra ao autor das propostas que terá 10 (dez) minutos, para que profira o seu voto;

II - na ausência do proponente, o Presidente designará outro Conselheiro para leitura do relatório e do voto proferido.

III - fica facultado ao Conselheiro, após a discussão e antes do início da votação pedir vista para análise na respectiva sessão ou mediante retirada da matéria, com a devida justificativa;

IV - quando o pedido de vista depender da retirada da matéria, o conselheiro terá o prazo de 10 (dez) dias para apresentação do voto revisor, não podendo excedê-lo.

§ 1º Qualquer Conselheiro poderá pedir vista devidamente justificada de matéria ainda não julgada pelo Pleno, ainda, solicitar a retirada de pauta de matéria de sua autoria.

§ 2º O pedido de vista com retirada dos autos da sessão será negado se a matéria for considerada de urgência, nos termos dos art. 37 deste Regimento.

§ 3º Concedido o pedido de vista, a matéria volta para discussão e votação obrigatória na reunião subsequente, não podendo mais ser objeto de pedido de vista.

§ 4º A matéria objeto do pedido de vista deverá ser devolvida no prazo regimental, fazendo-se acompanhar de voto revisor, que será desconsiderado em caso de descumprimento de prazo.

§ 5º Não será admitido o pedido de vista após o início da votação da matéria.

Art. 42 Os conselheiros que desejarem fazer uso da palavra durante o período destinado para os assuntos de ordem geral terão 03 (três) minutos para manifestação.

CAPÍTULO V

DAS DISPOSIÇÕES GERAIS

Art. 43 A Agência de Desenvolvimento Metropolitano do Vale do Rio Cuiabá - AGEM/VRC prestará ao CODEM/VRC suporte técnico-administrativo, sem prejuízo da colaboração dos demais órgãos e entidades neles representados.

Art. 44 O Regimento Interno do CODEM/VRC poderá ser alterado mediante proposta apresentada por um conselheiro e deliberada por maioria simples do Conselho Pleno.

Art. 45 Consideram-se casos de urgência para convocação extraordinária do Conselho Pleno, deliberação ad referendum, e negativa de pedido de vista com retirada da matéria, as seguintes hipóteses:

I - situação de emergência e estado de calamidade pública;

II - interesse federal, estadual e municipal, com prazo definido para execução de ato administrativo, que dependa de deliberação do CODEM/VRC;

III - motivo de força maior ou fortuito.

Art. 46 Os casos omissos decorrentes da aplicação deste Regimento serão dirimidos pelo Conselho Pleno do CODEM/VRC.

DECRETO Nº 2.154, DE 14 DE FEVEREIRO DE 2014.

Declara de interesse social e autoriza a desapropriação de área para fins de regularização fundiária, nos termos do Artigo 2º, Inciso III, da Lei nº 4.132/62.

O GOVERNADOR DO ESTADO DE MATO GROSSO, no uso de suas atribuições legais que lhe são conferidas pelo artigo 66, Inciso III, da Constituição do Estado de Mato Grosso c/c artigo 2º, Inciso III, da Lei nº 4.132/62;

DECRETA:

Art. 1º Fica declarado o interesse social, para fins de desapropriação, pela via administrativa ou judicial, a área a seguir descrita e caracterizada, totalizando 1.610,1934 ha (Um Mil, Seiscentos e Dez Hectares, Dezenove Áreas e Trinta e Quatro centiares) destinada à regularização fundiária:

"MEMORIAL DESCRITIVO

Assunto: Regularização Fundiária do Vale Abençoado

Propriedade: Vale Abençoado

Local: Santo Antonio de Leverger UF: MT

Perímetro: 18.708,83 m Área: 1.610,1934 ha

DESCRÇÃO

Inicia-se a descrição deste perímetro no vértice MP-01, de coordenadas N 8.246.637,4090m e E 662.480,4570m; Situado na divisa da Área de Gabriel Muller, e a Escola Agrotécnica Federal de Mato Grosso; deste, segue confrontando com Escola Agrotécnica Federal de Mato Grosso, com os seguintes azimutes e distâncias: 112°15'46" e 1.576,385 m até o vértice MP-02, de coordenadas N 8.246.040,1860m e E 663.939,3310m; : 112°17'34" e 1.994,658 m até o vértice BOX-M-0588, de coordenadas N 8.245.283,5360m e E 665.784,9040m; : 112°51'05" e 323,160 m até o vértice BOX-M-0581, de coordenadas N 8.245.158,039m e E 666.082,701m; 112°18'21" e 847,636 m até o vértice BOX-M-0582, de coordenadas N 8.244.836,3190m e E 666.866,9100m; na divisa da Escola Agrotécnica Federal de Mato Grosso e a Serra de São Vicente (APP), deste segue confrontando com a Serra de São Vicente (APP), com os seguintes azimutes e distâncias: 252°12'28" e 295,854 m até o vértice BOX-M-0583, de coordenadas N 8.244.745,9160m e E 666.585,2060m; 198°45'44" e 203,929 m até o vértice BOX-M-0584, de coordenadas N 8.244.552,8230m e E 666.519,6140m; 218°44'17" e 167,171 m até o vértice BOX-M-0585, de coordenadas N 8.244.422,4270m e E 666.415,0050m; 205°11'44" e 204,339 m até o vértice BOX-M-0586, de coordenadas N 8.244.237,5290m e E 666.328,0160m; 217°36'01" e 178,159 m até o vértice BOX-M-0587, de coordenadas N 8.244.096,3760m e E 666.219,3130m; 243°18'13" e 245,025 m até o vértice BOX-M-0572, de coordenadas N 8.243.986,2950m e E 666.000,4080m; 199°57'56" e 169,176 m até o vértice BOX-M-0606, de coordenadas N 8.243.827,2870m e E 665.942,6420m; 220°41'30" e 188,022 m até o vértice BOX-M-0605, de coordenadas N 8.243.684,7230m e E 665.820,0540m; 211°11'21" e 1.048,862 m até o vértice BOX-M-0651, de coordenadas N 8.242.787,4610m e E 665.276,8860m; 257°55'11" e 132,181 m até o vértice BOX-M-0518, de coordenadas N 8.242.759,9980m e E 665.147,6320m; 207°58'08" e 773,526 m até o vértice BOX-M-0513, de coordenadas N 8.242.076,6190m e E 664.784,8530m; 219°33'05" e 160,517 m até o vértice BOX-M-0512, de coordenadas N 8.241.952,8520m e E 664.682,6410m; 214°03'12" e 196,213 m até o vértice BOX-M-0558, de coordenadas N 8.241.790,2860m e E 664.572,7690m; 208°57'36" e 145,614 m até o vértice BOX-M-0557, de coordenadas N 8.241.662,8800m e E 664.502,2630m; 208°47'23" e 146,070 m até o vértice BOX-M-0556, de coordenadas N 8.241.534,8650m e E 664.431,9160m; 241°43'29" e 198,178 m até o vértice BOX-V-0025, de coordenadas N 8.241.440,9868m e E 664.257,3840m; 219°41'13" e 81,935 m até o vértice BOX-V-0024, de coordenadas N 8.241.377,9339m e E 664.205,0606m; 219°41'13" e 230,961 m até o vértice BOX-V-0023, de coordenadas N 8.241.200,1994m e E 664.057,5705m; 207°13'22" e 82,458 m até o vértice BOX-V-0022, de coordenadas N 8.241.126,8745m e E 664.019,8499m; 207°13'22" e 84,370 m até o vértice BOX-V-0021, de coordenadas N 8.241.051,850m e E 663.981,255m; 207°13'22" e 622,320 m até o vértice BOX-M-0533, de coordenadas N 8.240.498,461m e E 663.696,575m; na divisa da Serra de São Vicente (APP) e Área da Comunidade de Samambaia, deste segue confrontando com Área da Comunidade de Samambaia, com os seguintes azimutes e distâncias: 314°47'17" e 878,211 m até o vértice BOX-M-0532, de coordenadas N 8.241.117,1480m e E 663.073,2920m; 315°01'48" e 546,818 m até o vértice BOX-M-0531, de coordenadas N 8.241.504,0090m e E 662.686,8350m; 225°49'33" e 231,946 m até o vértice ATP-M-0259, de coordenadas N 8.241.342,3790m e E 662.520,4780m; 311°22'09" e 1.775,815 m até o vértice BOX-M-0621, de coordenadas N 8.242.516,0280m e E 661.187,7860m; na divisa da Comunidade de Samambaia e a Área de Gabriel Muller, deste segue confrontando com Área de Gabriel Muller, com os seguintes azimutes e distâncias: 26°43'23" e 207,558 m até o vértice BOX-M-0620, de coordenadas N 8.242.701,4170m e E 661.281,1200m; 30°08'02" e 131,606 m até o vértice BOX-M-0619, de coordenadas N 8.242.815,2370m e E 661.347,1890m; 27°59'55" e 125,907 m até o vértice BOX-M-0618, de coordenadas N 8.242.926,408m e E 661.406,296m; 40°37'04" e 139,932 m até o vértice BOX-M-0617, de coordenadas N 8.243.032,6260m e E 661.497,3930m; 35°17'57" e 142,525 m até o vértice BOX-M-0616, de coordenadas N 8.243.148,947m e E 661.579,750m; 39°37'31" e 441,934 m até o vértice BQW-M-0022, de coordenadas N 8.243.489,339m e E 661.861,599m; 55°02'08" e 183,743 m até o vértice BOX-M-0612, de coordenadas N 8.243.594,6360m e E 662.012,1780m; 55°10'57" e 167,903 m até o vértice BOX-M-0611, de coordenadas N 8.243.690,5030m e E 662.150,0220m; 55°04'07" e 241,051 m até o vértice BOX-M-0610, de coordenadas N 8.243.828,5280m e E 662.347,6450m; 54°46'43" e 325,992 m até o vértice BOX-M-0609, de coordenadas N 8.244.016,5400m e E 662.613,9570m; 53°53'41" e 124,562 m até o vértice BOX-M-0608, de coordenadas N 8.244.089,9410m e E 662.714,5950m; 56°00'10" e 318,711 m até o vértice BOX-M-0607, de coordenadas N 8.244.268,1500m e E 662.978,8270m; 346°40'44" e 23,007 m até o vértice BOX-M-0562, de coordenadas N 8.244.290,5380m e E 662.973,5260m; 345°53'16" e 106,672 m até o vértice BOX-M-0569, de coordenadas N 8.244.393,9910m e E 662.947,5170m; 344°16'33" e 982,012 m até o vértice MP-03, de coordenadas N 8.245.339,2530m e E 662.681,3840m; 352°16'28" e 1.207,802 m até o vértice MP-04, de coordenadas N 8.246.536,0930m e E 662.519,0240m; 339°09'37" e 108,408 m até o vértice MP-01, ponto inicial da descrição deste perímetro. Todas as coordenadas aqui descritas estão georeferenciadas ao Sistema Geodésico Brasileiro, a partir da Base BOX 0022 através do PPP (Ponto de Posicionamento Preciso), de coordenadas N 8.244579.078 m e E 664152.861 m, e encontram-se representadas no Sistema U T M, referenciadas ao Meridiano Central nº 57°00', fuso -21, tendo como datum o SIRGAS2000. Todos os azimutes e distâncias, área e perímetro foram calculados no plano de projeção U T M."

Art. 2º As despesas decorrentes da desapropriação autorizada por este decreto correrão por conta de dotações orçamentárias próprias, suplementadas se necessário.

Art. 3º A expropriante poderá invocar caráter de urgência no processo judicial de desapropriação, para o fim do disposto no art. 15 do Decreto-Lei nº 3365/41.

Art. 4º O processo de desapropriação será executado pela Procuradoria Geral do Estado (PGE) e após a ulitimação da desapropriação competirá ao Instituto de Terras de Mato Grosso (INTERMAT), adotar as medidas necessárias à regularização fundiária aos ocupantes de lotes na área prevista no artigo 1º, com a expedição dos Títulos Definitivos.

Art.5º Este decreto entre em vigor na data de sua publicação.

República.
Palácio Paiguás, em Cuiabá-MT, 14 de fevereiro de 2014, 193º da Independência, e 126º da

SILVAL DA LUNGA BARBOSA
Governador do Estado

PEDRO JAMIL NADAF
Secretário-Chefe da Casa Civil

AFONSO DALBERTO
Presidente do Intermat

DECRETO Nº 2.155, DE 14 DE FEVEREIRO DE 2014.

Regulamenta a Lei nº 9.698, de 16 de março de 2012, que dispõe sobre medidas de controle da proliferação de mosquitos transmissores da dengue e dá outras providências.

O GOVERNADOR DO ESTADO DE MATO GROSSO, no uso das atribuições que lhe são conferidas pelo artigo 66, inciso III da Constituição Estadual, e

Considerando que é atribuição da Vigilância Sanitária a intervenção nos ambientes propícios à proliferação do mosquito transmissor da dengue, de forma a eliminar ou minimizar possíveis fatores de risco,

DECRETA:

Art. 1º Este Decreto regulamenta a Lei nº 9.698, de 16 de março de 2012, que dispõe sobre medidas de controle da proliferação de mosquitos transmissores da dengue e dá outras providências.

Art. 2º Será considerada atividade que resulta em condição propícia à proliferação de mosquito transmissor da dengue, citado no artigo 1º da Lei nº 9.698/2012, a conduta de ação ou omissão da pessoa física ou jurídica que detém a propriedade ou a posse a qualquer título de bem imóvel com ou sem edificação que venha a expor, deixar exposto, manter ou permitir que se exponha qualquer tipo de recipiente que acumule ou possa acumular água de forma a servir de criadouro para o mosquito transmissor da dengue, independente da intenção de obtenção de lucro do proprietário ou possuidor.

Art. 3º Para fins do disposto no artigo 2º da Lei nº 9.698/2012, considera-se de risco potencial o imóvel que, ao ser inspecionado pelos órgãos competentes, possuir depósitos propícios ao acúmulo de água ou com água acumulada ou já com presença de larvas ou pupas de *Aedes aegypti* e/ou *Aedes albopictus*, passíveis de tratamento do criadouro, mas sem possibilidade de saneamento definitivo no momento da visita.

§ 1º O imóvel considerado como de risco potencial terá acompanhamento técnico através dos Agentes de Controle de Endemias - ACE e/ou dos Agentes Comunitários de Saúde - ACS, a fim de impedir a proliferação do mosquito transmissor da dengue.

§ 2º O imóvel considerado como de risco potencial sem nenhuma conduta por parte do proprietário ou possuidor para descaracterização deste, sofrerá sanções, sendo estas de caráter leve, grave ou gravíssimo, aplicada de acordo com o risco iminente do imóvel, conforme a Lei nº 7.110, de 10 de fevereiro de 1999.

Art. 4º A execução das ações de campanha educativa será de responsabilidade dos Municípios, que poderão atuar em parceria com o Estado, conforme Portaria nº 1378, de 09 de julho de 2013 do Ministério da Saúde.

Art. 5º Fica regulamentado o funcionamento da Comissão Permanente de Combate a Focos do Mosquito Transmissor da Dengue - CPCD, citada no artigo 5º da Lei nº 9.698, de 16 de março de 2012, com atuação no âmbito das pessoas jurídicas sediadas no Estado e com mais de 50 (cinquenta) trabalhadores ou área instalada igual ou superior a 500 m² (quinhentos metros quadrados).

Parágrafo único. A Comissão referida no caput tem por objetivo atuar na prevenção e combate a focos do mosquito transmissor da dengue nos imóveis da pessoa jurídica a qual se vincule, de acordo com recomendações da autoridade sanitária competente.

Art. 6º A Comissão Permanente de Combate a Focos de Mosquito Transmissor da Dengue - CPCD será composta por, no mínimo, 03 (três) servidores ou empregados, sendo um deles o responsável pela empresa e outro representando a Comissão Interna de Prevenção de Acidentes - CIPA.

§ 1º O responsável legal designará por ato próprio os integrantes da Comissão e zelará pelo seu regular funcionamento;

§ 2º conforme atribuições da CIPA citadas na Norma Regulamentar 5 da Portaria GM 3.214, de 08 de junho de 1978, a composição da CPCD poderá ser feita, em sua totalidade, por membros da CIPA.

- CPCD:

Art. 7º Compete à Comissão Permanente de Combate a Focos de Mosquito Transmissor da Dengue

- identificar possíveis focos do mosquito transmissor da dengue nas instalações dos órgãos e entidades públicos e elaborar um mapa de riscos;
- eliminar os focos locais;
- acionar o serviço de controle vetorial do município para o tratamento nos locais onde não é possível a eliminação do foco;
- participar da implementação das ações de medidas de prevenção da dengue estabelecidas pelo Estado e Município;
- orientar os servidores no que se refere ao controle da dengue divulgando informações sobre a eliminação de focos; e
- distribuir material informativo no âmbito local.

Art. 8º A Comissão Permanente de Combate a Focos de Mosquito Transmissor da Dengue - CPCD promoverá reuniões mensais, de acordo com calendário preestabelecido pelo estabelecimento podendo realizar reuniões extraordinárias, quando houver:

- denúncia de situação de risco grave e iminente, que determine aplicação de medidas corretivas de emergência;
- solicitação expressa de um dos membros; ou
- solicitação do representante legal pelo estabelecimento.

§ 1º Nas reuniões da CPCD serão lavradas atas, assinadas pelos presentes, com encaminhamento de cópias a todos os membros e ao responsável legal pelo estabelecimento.

§ 2º A participação como membro da CPCD não enseja remuneração adicional.

§ 3º É vedada às CPCDs a prática de ações de controle químico de combate à dengue.

§ 4º A prática de ações de controle químico para combate à dengue é de responsabilidade do poder público, ou seja, esferas Municipal, Estadual e Federal.

Art. 9º O não cumprimento do Artigo 5º deste Decreto será considerado infração gravíssima e sujeita os responsáveis às penalidades previstas no Artigo 4º da Lei nº 9.698 de 16 de março de 2.012.

Art. 10 O acompanhamento das ações de controle e eliminação dos focos de *Aedes aegypti* e/ou *Aedes albopictus* desenvolvidas pela CPCD será realizada pelos Agentes de Combate a Endemias durante as visitas de rotina conforme preconizado pelo Programa Nacional de Combate a Dengue - PNCD.

Art. 11 A fiscalização da implantação e funcionamento das CPCDs será de responsabilidade da Vigilância Sanitária.

Art. 12 Este Decreto entra em vigor na data de sua publicação.

Palácio Paiaguás, em Cuiabá, 14 de fevereiro de 2014, 193ª da Independência e 126ª da República.

SILVAL DA CUNHA BARBOSA
Governador do Estado

PEDRO JAMIL NADAF
Secretário-Chefe da Casa Civil

(Original assinado)
JORGE ARAÚJO LEFETÁ NETO
Secretário de Estado de Saúde

DECRETO Nº 2.156, DE 14 DE FEVEREIRO DE 2014.

Dispõe sobre a estrutura organizacional da Secretaria de Estado de Administração – SAD, a redistribuição de cargos em comissão e funções de confiança.

O GOVERNADOR DO ESTADO DE MATO GROSSO, no uso das atribuições que lhe confere o art. 66, incisos III e V, da Constituição Estadual,

DECRETA:

Art. 1º A Secretaria de Estado de Administração – SAD, órgão central do Sistema de Administração Geral, tem por finalidade normatizar e executar as atividades de Gestão de Gastos Públicos, Qualificação dos Servidores, Gestão de Pessoas, Materiais, Serviços, Patrimônio Mobiliário e Imobiliário, Modernização e Arquivo Público do Poder Executivo do Estado de Mato Grosso.

Art. 2º Fica aprovada a estrutura organizacional da Secretaria de Estado de Administração – SAD, de acordo com o que dispõe: Lei Complementar nº 13 de 16 de janeiro de 1992, Lei Complementar nº 14 de 16 de janeiro de 1992, Lei nº 8.373 de 11 de outubro de 2005, Lei Complementar nº 266 de 29 de dezembro de 2006, Lei Complementar nº 280 de 11 de setembro de 2007, Lei Complementar nº 310 de 10 de março de 2008, Lei Complementar nº 332 de 10 de outubro de 2008, Lei Complementar nº 354 de 07 de maio de 2009, Lei Complementar nº 391 de 27 de abril de 2010, Lei Complementar nº 506, de 11 de setembro de 2013 e Lei nº 9.876, de 03 de janeiro de 2013.

Art. 3º A estrutura organizacional básica e setorial da Secretaria de Estado de Administração – SAD compreende as seguintes unidades administrativas:

I – NÍVEL DE DECISÃO COLEGIADA

1. Conselho de Gestão de Pessoas – COGEP
 - 1.1. Comissão Técnica Permanente

II – NÍVEL DE DIREÇÃO SUPERIOR

1. Gabinete do Secretário
 - 1.1. Gabinete do Secretário Adjunto de Administração
 - 1.2. Gabinete do Secretário Adjunto de Gestão de Pessoas
 - 1.3. Gabinete do Secretário Adjunto de Gestão de Gastos

III – NÍVEL DE APOIO ESTRATÉGICO E ESPECIALIZADO

1. Unidade de Apoio à Gestão Estratégica – UAGE
2. Unidade Setorial de Controle Interno – UNISECI
3. Unidade de Distribuição e Controle de Processos

IV – NÍVEL DE ACESSORAMENTO SUPERIOR

1. Gabinete de Direção
2. Unidade de Assessoria

V – NÍVEL DE ADMINISTRAÇÃO SISTÊMICA

1. Superintendência de Administração Sistemática
 - 1.1. Coordenadoria de Gestão de Pessoas
 - 1.1.1. Gerência de Provimento e Manutenção
 - 1.1.2. Gerência de Aplicação, Monitoramento, Desenvolvimento, Saúde e Segurança

1.2. Coordenadoria de Orçamento e Convênios

1.3. Coordenadoria Financeira e Contábil

- 1.3.1. Gerência Financeira
- 1.3.2. Gerência Contábil

1.4. Coordenadoria de Aquisições e Contratos

- 1.4.1. Gerência de Gestão de Contratos

1.5. Coordenadoria de Patrimônio e Serviços

- 1.5.1. Gerência de Patrimônio e Materiais
- 1.5.2. Gerência de Apoio Logístico

1.6. Coordenadoria de Tecnologia da Informação

- 1.6.1. Gerência de Sistemas
- 1.6.2. Gerência de Infraestrutura e Segurança de TI
- 1.6.3. Gerência de Serviços de Suporte e Atendimento

1.7. Gerência de Protocolo

1.8. Gerência de Arquivo

VI – NÍVEL DE EXECUÇÃO PROGRAMÁTICA

1. Superintendência de Gestão de Pessoas
 - 1.1. Gerência de Normas de Pessoal
 - 1.2. Coordenadoria de Provimento
 - 1.2.1. Gerência de Recrutamento e Seleção
 - 1.2.2. Gerência de Quadro e Movimentação de Pessoal
 - 1.2.3. Gerência de Planejamento de Pessoal
 - 1.3. Coordenadoria de Aplicação
 - 1.3.1. Gerência de Cargos, Carreiras e Remuneração
 - 1.3.2. Gerência de Desempenho Profissional
 - 1.4. Coordenadoria de Desenvolvimento, Saúde e Segurança no Trabalho
 - 1.4.1. Gerência de Saúde e Segurança no Trabalho
 - 1.4.2. Gerência de Desenvolvimento Profissional
 - 1.5. Coordenadoria de Manutenção
 - 1.5.1. Gerência de Folha de Pagamento
 - 1.5.2. Gerência de Suporte às Consignatárias
 - 1.5.3. Gerência de Atendimento e Suporte ao Usuário do SEAP
 - 1.5.4. Gerência de Desenvolvimento do Sistema SEAP
 - 1.5.5. Gerência de Regularidade Fiscal e Quitação de Valores
 - 1.6. Coordenadoria de Monitoramento
 - 1.6.1. Gerência de Indicadores de Pessoal
 - 1.7. Coordenadoria de Perícia Médica
 - 1.7.1. Gerência de Administração Central de Perícias
 - 1.7.2. Gerência Regional de Rondonópolis
 - 1.7.3. Gerência Regional de Barra do Garças
 - 1.7.4. Gerência Regional de Sinop
 - 1.7.5. Gerência Regional de Cáceres
 - 1.7.6. Gerência Regional de Juara
2. Superintendência de Desenvolvimento Organizacional
 - 2.1. Coordenadoria de Gestão de Estrutura Organizacional
 - 2.2. Coordenadoria de Padrões Corporativos
 - 2.2.1. Gerência de Edição e Controle de Manuais Corporativos
 - 2.3. Coordenadoria de Normas e Legislação de Estrutura
3. Superintendência de Previdência
 - 3.1. Coordenadoria de Previdência
 - 3.1.1. Gerência de Fiscalização
 - 3.1.2. Gerência de Aposentados
 - 3.1.3. Gerência de Pensionistas
 - 3.1.4. Gerência de Apoio Técnico
 - 3.1.5. Gerência de Arrecadação do FUNPREV
4. Superintendência de Aquisições Governamentais
 - 4.1. Coordenadoria Jurídica de Licitações Governamentais
 - 4.2. Gerência de Cadastro de Fornecedoros
 - 4.3. Coordenadoria de Licitações Governamentais
 - 4.3.1. Gerência de Execução de Licitações
 - 4.3.2. Gerência de Editais
 - 4.3.3. Gerência de Instrução Processual
 - 4.4. Coordenadoria de Informações para Aquisições e Contratações
 - 4.4.1. Gerência de Preços de Bens e Serviços
 - 4.4.2. Gerência de Especificação de Bens e Serviços
 - 4.5. Coordenadoria de Análise, Relatórios e Registro de Preços
 - 4.5.1. Gerência de Análise de Aquisições e Contratações
 - 4.5.2. Gerência de Planejamento de Aquisições
 - 4.5.3. Gerência de Registro de Preços
5. Superintendência de Arquivo Público
 - 5.1. Gerência de Atendimento
 - 5.2. Gerência de Microfilmagem
 - 5.3. Gerência de Documentos Escritos
 - 5.4. Coordenadoria de Gestão de Documentos
 - 5.4.1. Gerência de Gestão de Protocolo
 - 5.4.2. Gerência de Gestão Arquivística
6. Superintendência de Patrimônio e Serviços
 - 6.1. Coordenadoria de Patrimônio e Materiais
 - 6.1.1. Gerência de Materiais
 - 6.1.2. Gerência de Patrimônio Mobiliário
 - 6.1.3. Gerência de Patrimônio Imobiliário
 - 6.1.4. Gerência de Habitação Popular
 - 6.2. Coordenadoria de Serviços
 - 6.2.1. Gerência de Transportes
 - 6.2.2. Gerência de Serviços Gerais
 - 6.2.3. Gerência de Serviços de Telefonia
 - 6.2.4. Gerência do Posto de Abastecimento
 - 6.2.5. Gerência de Administração de Pátio
7. Superintendência da Imprensa Oficial
 - 7.1. Coordenadoria de Atendimento, Comercialização e Produção

- 7.1.1. Gerência de Publicações
- 7.1.2. Gerência de Serviços Gráficos
- 7.1.3. Gerência de Suporte Logístico

- 8. Superintendência da Escola de Governo do Estado de Mato Grosso
 - 8.1. Coordenadoria de Educação
 - 8.2. Coordenadoria de Laboratório de Administração Pública

VII – NÍVEL DA ADMINISTRAÇÃO DESCENTRALIZADA

- 1. Instituto de Assistência à Saúde dos Servidores do Estado – MATO GROSSO SAÚDE

Art. 4º Os cargos em comissão e funções de confiança integrantes da lotação da Secretaria de Estado de Administração – SAD são os constituídos do Anexo Único deste Decreto, com a denominação e quantificação ali previstas. Estabelecidas com base nas Leis que deram origem aos referidos cargos e funções ora remanejados e/ou transformados, sem aumento de despesas, nos termos da Lei Complementar nº 266, de 29 de dezembro de 2006.

Art. 5º Os cargos em comissão e funções de confiança são criados, exclusivamente, por lei, facultado ao Chefe do Poder Executivo, mediante decreto governamental, o remanejamento, a transformação e a alteração da nomenclatura, vedado aumento das despesas.

Art. 6º As Unidades Administrativas dispostas nos itens 1, 3 e 8 do inciso VI do Artigo 3º, deste Decreto, possuem vínculo hierárquico e administrativo com a Secretaria Adjunta de Gestão de Pessoas.

Art. 7º As Unidades Administrativas dispostas nos itens 4, 5, 6 e 7 do inciso VI do Artigo 3º, deste Decreto, possuem vínculo hierárquico e administrativo com a Secretaria Adjunta de Administração.

Art. 8º A Unidade Administrativa disposta no item 2 do inciso VI do Artigo 3º, deste Decreto, possui vínculo hierárquico e administrativo com o gabinete do Secretário de Estado de Administração.

Art. 9º Incumbe ao Secretário de Estado de Administração editar o Regimento Interno da Secretaria, no prazo de 90 (noventa) dias, estabelecendo a competência e o funcionamento de suas unidades, bem como as atribuições dos servidores nela lotados, a ser aprovado pelo Governador do Estado.

Art. 10 O ato de nomeação dos cargos em comissão deverá fazer referência expressa à unidade administrativa onde será lotado o ocupante do cargo.

Art. 11 A estrutura organizacional do Nível de Administração Sistemática, disposta neste decreto, deverá ser implantada até 31 de março de 2014.

Art. 12 Este Decreto entra em vigor na data de sua publicação.

Art. 13 Revoga-se o Decreto nº 2.086, de 27 de dezembro de 2013.

Palácio Paiaguás, em Cuiabá, 14 de fevereiro de 2014.

SILVAL DA CUNHA BARBOSA
 Governador do Estado

PEDRO JAMIL NADAF
 Secretário-Chefe da Casa Civil

PEDRO ELIAS DOMINGOS DE MELLO
 Secretário de Estado de Administração

ANEXO I

DISTRIBUIÇÃO DE CARGOS EM COMISSÃO E FUNÇÕES DE CONFIANÇA NA ESTRUTURA ORGANIZACIONAL

| UNIDADE | SIMBOLOGIA REMUNERATÓRIA | QUANTIDADE | |
|---|--------------------------|------------|--------|
| | | CARGO | FUNÇÃO |
| NÍVEL DE DECISÃO COLEGIADA | | | |
| 1. Conselho de Gestão de Pessoas - COGEP | | | |
| 1.1 Comissão Técnica Permanente | | | |
| NÍVEL DE DIREÇÃO SUPERIOR | | | |
| 1. Gabinete do Secretário de Estado de Administração | | | |
| - Secretário | DGA-1 | 1 | - |
| 1.1 Gabinete do Secretário Adjunto de Administração | | | |
| - Secretário Adjunto | DGA-2 | 1 | - |
| 1.2 Gabinete do Secretário Adjunto de Gestão de Pessoas | | | |
| - Secretário Adjunto | DGA-2 | 1 | - |
| 1.3 Gabinete do Secretário Adjunto de Gestão de Gastos | | | |
| - Secretário Adjunto | DGA-2 | 1 | - |
| NÍVEL DE APOIO ESTRATÉGICO E ESPECIALIZADO | | | |
| 1. Unidade de Apoio à Gestão Estratégica - UAGE | | | |
| - Assessor Técnico I | DGA-6 | 1 | - |
| 2. Unidade Setorial de Controle Interno - UNISECI | | | |
| - Gestor da UNISECI | DGA-6 | - | 1 |
| 3. Unidade de Distribuição e Controle de Processos | | | |
| NÍVEL DE ASSESSORAMENTO SUPERIOR | | | |
| 1. Gabinete de Direção | | | |
| - Chefe de Gabinete | DGA-4 | 1 | - |
| 2. Unidade de Assessoria | | | |
| - Assessor Especial II | DGA-4 | 5 | - |
| - Assessor Técnico I | DGA-4 | 2 | - |
| - Assessor Técnico II | DGA-5 | 17 | - |

| | | | |
|--|--------|----|----|
| - Assessor Técnico III | DGA-6 | 27 | - |
| - Assistente Técnico I | DGA-8 | 18 | - |
| - Assistente Técnico II | DGA-9 | 7 | - |
| - Assistente de Gabinete | DGA-10 | 3 | - |
| - Assistente de Direção | DGA-10 | - | 18 |
| NÍVEL DE ADMINISTRAÇÃO SISTEMÁTICA | | | |
| 1. Superintendência de Administração Sistemática | | | |
| - Superintendente | DGA-4 | 1 | - |
| 1.1. Coordenadoria de Gestão de Pessoas | | | |
| - Coordenador | DGA-6 | 1 | - |
| 1.1.1 Gerência de Provimento e Manutenção | | | |
| - Gerente | DGA-8 | 1 | - |
| 1.1.2 Gerência de Aplicação, Monitoramento, Desenvolvimento, Saúde e Segurança | | | |
| - Gerente | DGA-8 | 1 | - |
| 1.2. Coordenadoria de Orçamento e Convênios | | | |
| - Coordenador | DGA-6 | 1 | - |
| 1.3. Coordenadoria Financeira e Contábil | | | |
| - Coordenador | DGA-6 | 1 | - |
| 1.3.1 Gerência Financeira | | | |
| - Gerente | DGA-8 | 1 | - |
| 1.3.2 Gerência Contábil | | | |
| - Gerente | DGA-8 | 1 | - |
| 1.4. Coordenadoria de Aquisições e Contratos | | | |
| - Coordenador | DGA-6 | 1 | - |
| 1.4.1 Gerência de Gestão de Contratos | | | |
| - Gerente | DGA-8 | 1 | - |
| 1.5. Coordenadoria de Patrimônio e Serviços | | | |
| - Coordenador | DGA-6 | 1 | - |
| 1.5.1 Gerência de Patrimônio e Materiais | | | |
| - Gerente | DGA-8 | 1 | - |
| 1.5.2 Gerência de Apoio Logístico | | | |
| - Gerente | DGA-8 | 1 | - |
| 1.6. Coordenadoria de Tecnologia da Informação | | | |
| - Coordenador | DGA-6 | 1 | - |
| 1.6.1 Gerência de Sistemas | | | |
| - Gerente | DGA-8 | 1 | - |
| 1.6.2 Gerência de Infraestrutura e Segurança de TI | | | |
| - Gerente | DGA-8 | 1 | - |
| 1.6.3 Gerência de Serviços de Suporte e Atendimento | | | |
| - Gerente | DGA-8 | 1 | - |
| 1.7. Gerência de Protocolo | | | |
| - Gerente | DGA-8 | 1 | - |
| 1.8. Gerência de Arquivo | | | |
| - Gerente | DGA-8 | 1 | - |
| NÍVEL DE EXECUÇÃO PROGRAMÁTICA | | | |
| 1. Superintendência de Gestão Pessoas | | | |
| - Superintendente | DGA-4 | 1 | - |
| 1.1 Gerência de Normas de Pessoal | | | |
| - Gerente | DGA-8 | 1 | - |
| 1.2 Coordenadoria de Provimento | | | |
| - Coordenador | DGA-6 | 1 | - |
| 1.2.1 Gerência de Recrutamento e Seleção | | | |
| - Gerente | DGA-8 | 1 | - |
| 1.2.2 Gerência de Quadro e Movimentação de Pessoal | | | |
| - Gerente | DGA-8 | 1 | - |
| 1.2.3 Gerência de Planejamento de Pessoal | | | |
| - Gerente | DGA-8 | 1 | - |
| 1.3 Coordenadoria de Aplicação | | | |
| - Coordenador | DGA-6 | 1 | - |
| 1.3.1 Gerência de Cargos, Carreiras e Remuneração | | | |
| - Gerente | DGA-8 | 1 | - |
| 1.3.2 Gerência de Desempenho Profissional | | | |
| - Gerente | DGA-8 | 1 | - |
| 1.4 Coordenadoria de Desenvolvimento, Saúde e Segurança no Trabalho | | | |
| - Coordenador | DGA-6 | 1 | - |
| 1.4.1 Gerência de Saúde e Segurança no Trabalho | | | |
| - Gerente | DGA-8 | 1 | - |
| 1.4.2 Gerência de Desenvolvimento Profissional | | | |
| - Gerente | DGA-8 | 1 | - |
| 1.5 Coordenadoria de Manutenção | | | |
| - Coordenador | DGA-6 | 1 | - |
| 1.5.1 Gerência de Folha de Pagamento | | | |
| - Gerente | DGA-8 | 1 | - |
| 1.5.2 Gerência de Suporte às Consignatárias | | | |
| - Gerente | DGA-8 | 1 | - |
| 1.5.3 Gerência de Atendimento e Suporte ao Usuário do SEAP | | | |
| - Gerente | DGA-8 | 1 | - |
| 1.5.4 Gerência de Desenvolvimento do Sistema SEAP | | | |
| - Gerente | DGA-8 | 1 | - |
| 1.5.5 Gerência de Regularidade Fiscal e Quitação de Valores | | | |
| - Gerente | DGA-8 | 1 | - |
| 1.6 Coordenadoria de Monitoramento | | | |
| - Coordenador | DGA-6 | 1 | - |
| 1.6.1 Gerência de Indicadores de Pessoal | | | |
| - Gerente | DGA-8 | 1 | - |
| 1.7 Coordenadoria de Perícia Médica | | | |
| - Coordenador | DGA-6 | 1 | - |
| 1.7.1 Gerência de Administração Central de Perícias | | | |
| - Gerente | DGA-8 | 1 | - |

| | | | | |
|---|-------|---|---|---|
| 1.7.2 Gerências Regionais de Perícia Médica | | | | |
| - Gerente Regional II | DGA-8 | 5 | - | - |
| 2. Superintendência de Desenvolvimento Organizacional | | | | |
| - Superintendente | DGA-4 | 1 | - | - |
| 2.1 Coordenadoria de Gestão de Estrutura Organizacional | | | | |
| - Coordenador | DGA-6 | 1 | - | - |
| 2.2 Coordenadoria de Padrões Corporativos | | | | |
| - Coordenador | DGA-6 | 1 | - | - |
| 2.2.1 Gerência de Edição e Controle de Manuais Corporativos | | | | |
| - Gerente | DGA-8 | 1 | - | - |
| 2.2 Coordenadoria de Controle de Normas e Legislação de Estrutura | | | | |
| - Coordenador | DGA-6 | 1 | - | - |
| 3. Superintendência de Previdência | | | | |
| - Superintendente | DGA-4 | 1 | - | - |
| 3.1 Coordenadoria de Previdência | | | | |
| - Coordenador | DGA-6 | 1 | - | - |
| 3.1.1 Gerência de Fiscalização | | | | |
| - Gerente | DGA-8 | 1 | - | - |
| 3.1.2 Gerência de Aposentados | | | | |
| - Gerente | DGA-8 | 1 | - | - |
| 3.1.3 Gerência de Pensionistas | | | | |
| - Gerente | DGA-8 | 1 | - | - |
| 3.1.4 Gerência de Apoio Técnico | | | | |
| - Gerente | DGA-8 | 1 | - | - |
| 3.1.5 Gerência de Arrecadação do FUNPREV | | | | |
| - Gerente | DGA-8 | 1 | - | - |
| 4. Superintendência de Aquisições Governamentais | | | | |
| - Superintendente | DGA-4 | 1 | - | - |
| - Pregoeiro | DGA-6 | - | 5 | - |
| 4.1 Coordenadoria Jurídica de Licitações Governamentais | | | | |
| - Coordenador | DGA-6 | 1 | - | - |
| 4.2 Gerência de Cadastro de Fornecedores | | | | |
| - Gerente | DGA-8 | 1 | - | - |
| 4.3 Coordenadoria de Licitações Governamentais | | | | |
| - Coordenador | DGA-6 | 1 | - | - |
| 4.3.1 Gerência de Execução de Licitações | | | | |
| - Gerente | DGA-8 | 1 | - | - |
| 4.3.2 Gerência de Editais | | | | |
| - Gerente | DGA-8 | 1 | - | - |
| 4.3.3 Gerência de Instrução Processual | | | | |
| - Gerente | DGA-8 | 1 | - | - |
| 4.4 Coordenadoria de Informações para Aquisições e Contratações | | | | |
| - Coordenador | DGA-6 | 1 | - | - |
| 4.4.1 Gerência de Preços de Bens e Serviços | | | | |
| - Gerente | DGA-8 | 1 | - | - |
| 4.4.2 Gerência de Especificação de Bens e Serviços | | | | |
| - Gerente | DGA-8 | 1 | - | - |
| 4.5 Coordenadoria de Análise, Relatórios e Registro de Preços | | | | |
| - Coordenador | DGA-6 | 1 | - | - |
| 4.5.1 Gerência de Análise de Aquisições e Contratações | | | | |
| - Gerente | DGA-8 | 1 | - | - |
| 4.5.2 Gerência de Planejamento de Aquisições | | | | |
| - Gerente | DGA-8 | 1 | - | - |
| 4.5.3 Gerência de Registro de Preços | | | | |
| - Gerente | DGA-8 | 1 | - | - |
| 5. Superintendência de Arquivo Público | | | | |
| - Superintendente | DGA-4 | 1 | - | - |
| 5.1 Gerência de Atendimento | | | | |
| - Gerente | DGA-8 | 1 | - | - |
| 5.2 Gerência de Microfilmagem | | | | |
| - Gerente | DGA-8 | 1 | - | - |
| 5.3 Gerência de Documentos Escritos | | | | |
| - Gerente | DGA-8 | 1 | - | - |
| 5.4 Coordenadoria de Gestão de Documentos | | | | |
| - Coordenador | DGA-6 | 1 | - | - |
| 5.4.1 Gerência de Gestão de Protocolo | | | | |
| - Gerente | DGA-8 | 1 | - | - |
| 5.4.2 Gerência de Gestão Arquivística | | | | |
| - Gerente | DGA-8 | 1 | - | - |
| 6. Superintendência de Patrimônio e Serviços | | | | |
| - Superintendente | DGA-4 | 1 | - | - |
| 6.1 Coordenadoria de Patrimônio e Materiais | | | | |
| - Coordenador | DGA-6 | 1 | - | - |
| 6.1.1 Gerência de Materiais | | | | |
| - Gerente | DGA-8 | 1 | - | - |
| 6.1.2 Gerência de Patrimônio Mobiliário | | | | |
| - Gerente | DGA-8 | 1 | - | - |
| 6.1.3 Gerência de Patrimônio Imobiliário | | | | |
| - Gerente | DGA-8 | 1 | - | - |
| 6.1.4 Gerência de Habitação Popular | | | | |
| - Gerente | DGA-8 | 1 | - | - |
| 6.2 Coordenadoria de Serviços | | | | |
| - Coordenador | DGA-6 | 1 | - | - |
| 6.2.1 Gerência de Transportes | | | | |
| - Gerente | DGA-8 | 1 | - | - |
| 6.2.2 Gerência de Serviços Gerais | | | | |

| | | | | | | | | |
|---|--|--|--|--|-------|-----|-----|---|
| - Gerente | | | | | DGA-8 | 1 | - | - |
| 6.2.3 Gerência de Serviços de Telefonia | | | | | | | | |
| - Gerente | | | | | DGA-8 | 1 | - | - |
| 6.2.4 Gerência do Posto de Abastecimento | | | | | | | | |
| - Gerente | | | | | DGA-8 | 1 | - | - |
| 6.2.5 Gerência de Administração de Pátio | | | | | | | | |
| - Gerente | | | | | DGA-8 | 1 | - | - |
| 7. Superintendência da Imprensa Oficial | | | | | | | | |
| - Superintendente | | | | | DGA-4 | 1 | - | - |
| 7.1 Coordenadoria de Atendimento, Comercialização e Produção | | | | | | | | |
| - Coordenador | | | | | DGA-6 | 1 | - | - |
| 7.1.1 Gerência de Publicações | | | | | | | | |
| - Gerente | | | | | DGA-8 | 1 | - | - |
| 7.1.2 Gerência de Serviços Gráficos | | | | | | | | |
| - Gerente | | | | | DGA-8 | 1 | - | - |
| 7.1.3 Gerência de Suporte Logístico | | | | | | | | |
| - Gerente | | | | | DGA-8 | 1 | - | - |
| 8. Superintendência da Escola de Governo do Estado de Mato Grosso | | | | | | | | |
| - Superintendente | | | | | DGA-4 | 1 | - | - |
| - Líder de Programas e Processos | | | | | DGA-8 | - | 12 | - |
| 8.1 Coordenadoria de Educação | | | | | | | | |
| - Coordenador | | | | | DGA-6 | 1 | - | - |
| 8.2 Coordenadoria de Laboratório de Administração Pública | | | | | | | | |
| - Coordenador | | | | | DGA-6 | 1 | - | - |
| SUBTOTAL | | | | | | 184 | 36 | |
| TOTAL | | | | | | | 220 | |

ANEXO II

QUANTITATIVO DE CARGOS EM COMISSÃO E FUNÇÕES DE CONFIANÇA AGRUPADOS POR SIMBOLOGIA REMUNERATÓRIA

| SIMBOLOGIA REMUNERATÓRIA | CARGO | FUNÇÃO |
|--------------------------|-------|--------|
| DGA 1 | 1 | - |
| DGA 2 | 3 | - |
| DGA 3 | 0 | - |
| DGA 4 | 17 | - |
| DGA 5 | 17 | - |
| DGA 6 | 54 | 6 |
| DGA 7 | 0 | - |
| DGA 8 | 82 | 12 |
| DGA 9 | 7 | - |
| DGA 10 | 3 | - |
| SUBTOTAL | 184 | 18 |
| TOTAL | | 220 |

DECRETO Nº 2.157, DE 14 DE FEVEREIRO DE 2014.

Dispõe sobre a estrutura organizacional da Secretaria de Estado de Esportes e Lazer – SEEL, a distribuição de cargos em comissão e funções de confiança.

O GOVERNADOR DO ESTADO DE MATO GROSSO, no uso das atribuições que lhe confere o art. 66, incisos III e V, da Constituição Estadual,

D E C R E T A:

Art. 1º A Secretaria de Estado de Esportes e Lazer – SEEL compete planejar, elaborar, coordenar e executar a política estadual de esporte e lazer, fomentando as práticas esportivas, formais e não formais.

Art. 2º Fica aprovada a estrutura organizacional da Secretaria de Estado de Esportes e Lazer – SEEL, de acordo com o que dispõem as Leis Complementares nºs 13, 14 de 16 de janeiro de 1992 e, considerando o art. 3º da Lei nº 6.027, de 03 de julho de 1992 e o art. 8º da Lei nº 6.182, de 05 de fevereiro de 1993, Lei nº 7.156, de 22 de julho de 1999, Lei nº 7.322, de 15 de setembro de 2000, Lei nº 7.350, de 13 de dezembro de 2000, Lei Complementar nº 266, de 29 de dezembro de 2006, Lei Complementar nº 280, de 11 de setembro de 2007, Lei Complementar nº 332, de 10 de outubro de 2008, Lei Complementar nº 354, de 07 de maio de 2009, Lei Complementar nº 506, de 11 de setembro de 2013.

Art. 3º A estrutura organizacional básica e setorial da Secretaria de Estado de Esportes e Lazer – SEEL compreende as seguintes unidades administrativas:

I – NÍVEL DE DECISÃO COLEGIADA

1 - Conselho Estadual do Desporto – CONSED

II – NÍVEL DE DIREÇÃO SUPERIOR

- 1 - Gabinete do Secretário de Estado de Esportes e Lazer
- 1.1 - Gabinete do Secretário Adjunto de Esportes e Lazer
- 1.2 - Gabinete do Secretário Adjunto de Políticas Especiais

III – NÍVEL DE APOIO ESTRATÉGICO E ESPECIALIZADO

1 - Unidade de Apoio à Gestão Estratégica – UAGE

IV – NÍVEL DE ACESSORAMENTO SUPERIOR

- 1 - Gabinete de Direção
- 2 - Unidade de Assessoria

V – NÍVEL DE ADMINISTRAÇÃO SISTÊMICA

- 1 - Superintendência de Administração Sistêmica
- 1.1 - Gerência de Orçamento e Convênios

- 1.2 - Gerência Financeira
- 1.3 - Gerência Contábil
- 1.4 - Gerência de Patrimônio e Materiais
- 1.5 - Gerência de Apoio Logístico e Tecnologia da Informação
- 1.6 - Gerência de Pessoas e Documentos

VI – NÍVEL DE EXECUÇÃO PROGRAMÁTICA

- 1 – Superintendência do Complexo Poliesportivo – “Verdão”
 - 1.1 – Gerência de Manutenção
 - 2 – Gerência de Desporto
- 3 – Gerência de Desporto Educacional
 - 4 – Gerência de Desporto para Portadores de Necessidades Especiais
- 5 – Gerência de Apoio ao Esporte Amador nos Municípios
 - 6 – Gerência de Recreação e Lazer
- 7 – Gerência de Pesquisa, Documentação e Informação
- 8 – Gerência de Atividades de Desporto, Recreação e Lazer à Terceira Idade

Art. 4º Os cargos em comissão e funções de confiança integrantes da lotação da Secretaria de Estado de Esportes e Lazer – SEEL são os constituídos do Anexo Único deste Decreto, com a denominação e quantificação ali previstas. Estabelecidas com base nas Leis que deram origem aos referidos cargos e funções ora remanejados e/ou transformados, sem aumento de despesas, nos termos da Lei Complementar nº 266, de 29 de dezembro de 2006.

Art. 5º Os cargos em comissão e funções de confiança são criados, exclusivamente, por lei, facultado ao Chefe do Poder Executivo, mediante decreto governamental, o remanejamento, a transformação e a alteração da nomenclatura, vedado aumento das despesas.

Art. 6º Incumbe ao Secretário de Estado de Esportes e Lazer editar o Regimento Interno da Secretária, no prazo de 90 (noventa) dias, estabelecendo a competência e o funcionamento de suas unidades, bem como as atribuições dos servidores nela lotados, a ser aprovado pelo Governador de Estado.

Art. 7º O ato de nomeação dos cargos em comissão deverá fazer referência expressa à unidade administrativa onde será lotado o ocupante do cargo.

Art. 8º A estrutura organizacional do Nível de Administração Sistêmica, disposta neste decreto, deverá ser implantada até 31 de março de 2014.

Art. 9º Este Decreto entra em vigor na data de sua publicação.

Art. 10. Revoga-se o Decreto nº 2.075, de 27 de dezembro de 2013.

Palácio Paiaguás, em Cuiabá, 14 de fevereiro de 2014.

SILVAL DA CUNHA BARBOSA
Governador do Estado

PEDRO JAMIL NADAF
Secretário-Chefe da Casa Civil

PEDRO ELIAS DOMINGOS DE MELLO
Secretário de Estado de Administração

(Original assinado)

ANANIAS MARTINS DE SOUZA FILHO
Secretário de Estado de Esportes e Lazer

ANEXO I

DISTRIBUIÇÃO DE CARGOS EM COMISSÃO E FUNÇÕES DE CONFIANÇA NA ESTRUTURA ORGANIZACIONAL

| UNIDADE | SIMBOLOGIA REMUNERATÓRIA | QUANTIDADE | |
|--|--------------------------|------------|--------|
| | | CARGO | FUNÇÃO |
| NÍVEL DE DECISÃO COLEGIADA | | | |
| 1. Conselho Estadual do Desporto - CONSED | | | |
| NÍVEL DE DIREÇÃO SUPERIOR | | | |
| 1. Gabinete do Secretário de Estado de Esportes e Lazer | | | |
| - Secretário | DGA-1 | 1 | - |
| - Agente Público de Controle | | | |
| 2. Gabinete do Secretário Adjunto de Esportes e Lazer | | | |
| - Secretário Adjunto | DGA-2 | 1 | - |
| 3. Gabinete do Secretário Adjunto de Políticas Especiais | | | |
| - Secretário Adjunto | DGA-2 | 1 | - |
| NÍVEL DE APOIO ESTRATÉGICO E ESPECIALIZADO | | | |
| 1. Unidade de Apoio à Gestão Estratégica - UAGE | | | |
| - Assessor Técnico III | DGA-6 | 1 | - |
| NÍVEL DE APOIO ADMINISTRATIVO | | | |
| 1. Gabinete de Direção | | | |
| - Chefe de Gabinete | DGA-4 | 1 | - |
| 2. Unidade de Assessoria | | | |
| - Assessor Especial I | DGA-2 | 1 | - |
| - Assessor Técnico II | DGA-5 | 2 | - |
| - Assistente Técnico I | DGA-8 | 3 | - |
| - Assistente Técnico II | DGA-9 | 3 | - |
| - Assistente de Gabinete | DGA-10 | 4 | - |
| NÍVEL DE ADMINISTRAÇÃO SISTÊMICA | | | |
| 1. Superintendência de Administração Sistêmica | | | |
| - Superintendente | DGA-4 | 1 | - |
| 1.1. Gerência de Orçamento e Convênios | | | |
| - Gerente | DGA-8 | 1 | - |
| 1.2. Gerência Financeira | | | |
| - Gerente | DGA-8 | 1 | - |
| 1.3. Gerência Contábil | | | |
| - Gerente | DGA-8 | 1 | - |

| | | | |
|---|--------|----|----|
| 1.3. Gerência de Patrimônio e Materiais | | | |
| - Gerente | DGA-8 | 1 | - |
| 1.4. Gerência de Apoio Logístico e Tecnologia da Informação | | | |
| - Gerente | DGA-8 | 1 | - |
| 1.5. Gerência de Pessoas e Documentos | | | |
| - Gerente | DGA-8 | 1 | - |
| NÍVEL DE EXECUÇÃO PROGRAMÁTICA | | | |
| 1. Superintendência do Complexo Poliesportivo – “Verdão” | | | |
| - Superintendente | DGA-4 | 1 | - |
| 1.1 Gerência de Manutenção | | | |
| - Gerente | DGA-8 | 1 | - |
| 2. Gerência de Desporto | | | |
| - Gerente | DGA-8 | 1 | - |
| 3. Gerência de Desporto Educacional | | | |
| - Gerente | DGA-8 | 1 | - |
| 4. Gerência de Desporto para Portadores de Necessidades Especiais | | | |
| - Gerente | DGA-8 | 1 | - |
| 5. Gerência de Apoio ao Esporte Amador nos Municípios | | | |
| - Gerente | DGA-8 | 1 | - |
| 6. Gerência de Recreação e Lazer | | | |
| - Gerente | DGA-8 | 1 | - |
| 7. Gerência de Pesquisa, Documentação e Informação | | | |
| - Gerente | DGA-8 | 1 | - |
| 8. Gerência de Atividades de Desporto, Recreação e Lazer à Terceira Idade | | | |
| - Gerente | DGA-8 | 1 | - |
| FUNÇÃO DE CONFIANÇA | | | |
| 1. Assistente de Direção | DGA-10 | - | 6 |
| SUBTOTAL | | 34 | 6 |
| TOTAL | | | 40 |

ANEXO II

QUANTITATIVO DE CARGOS EM COMISSÃO E FUNÇÕES DE CONFIANÇA AGRUPADOS POR SIMBOLOGIA REMUNERATÓRIA

| SIMBOLOGIA REMUNERATÓRIA | CARGO | FUNÇÃO |
|--------------------------|-------|--------|
| DGA 1 | 1 | - |
| DGA 2 | 3 | - |
| DGA 3 | 0 | - |
| DGA 4 | 3 | - |
| DGA 5 | 2 | - |
| DGA 6 | 1 | - |
| DGA 7 | 0 | - |
| DGA 8 | 17 | - |
| DGA 9 | 3 | - |
| DGA 10 | 4 | 6 |
| SUBTOTAL | 34 | 6 |
| TOTAL | | 40 |

DECRETO Nº 2.158, DE 14 DE FEVEREIRO DE 2014.

Dispõe sobre a alteração de carga horária do Professor da Educação Básica do Estado de Mato Grosso e dá outras providências.

O GOVERNADOR DO ESTADO DE MATO GROSSO, no uso das atribuições que lhe confere o artigo 66, inciso III, da Constituição Estadual, e considerando o disposto no artigo 36, da Lei Complementar nº 50, de 1º.10.98 e conforme Parecer 688/SAG/08 constante no Processo N.º 271701/2008.

DECRETA:

Art. 1º Fica alterado o regime de trabalho dos professores pertencentes a carreira dos Profissionais da Educação Básica da Secretaria Estadual de Educação, para30(trinta) horas semanais, conforme anexo único deste Decreto.

Art. 2º. Este Decreto entra em vigor na data de sua publicação.

Art. 3º. Revogam se as disposições em contrário.

Palácio Paiaguás, em Cuiabá, 14 de fevereiro de 2014.

SILVAL DA CUNHA BARBOSA
Governador do Estado

PEDRO JAMIL NADAF
Secretário-Chefe da Casa Civil

PEDRO ELIAS DOMINGOS DE MELLO
Secretário de Estado de Administração

ROSA NEIDE SANDES DE ALMEIDA
Secretária de Estado de Educação

ANEXO I
CARGO: PROFESSOR

| NOME | C.PF | MATRÍCULA | VÍNCULO | A PARTIR |
|-----------------------------|-------------|-----------|---------|---------------|
| MARIONEY PEDROSO DE ALMEIDA | 07956495172 | 16230 | 1 | Da publicação |

DECRETO ORÇAMENTARIO

DECRETO ORÇAMENTÁRIO Nº 12, DE 14 DE FEVEREIRO DE 2014

Abre no Orçamento Fiscal e da Seguridade Social, Crédito Suplementar por Transposição em favor de órgão(s) do Estado de Mato Grosso, para reforço de dotações constantes da lei orçamentária vigente.

O GOVERNADOR DO ESTADO DE MATO GROSSO, no uso das atribuições que lhe confere o Artigo 66, Inciso III, da Constituição Estadual, e conforme o disposto na Lei nº 10.037, de 30 de dezembro de 2013 e Lei nº 9.970, de 02 de agosto de 2013.

D E C R E T A :

Art. 1º Fica aberto no Orçamento Fiscal e da Seguridade Social do Estado, constante da Lei nº 10.037, em favor do(s) Órgão(s) abaixo relacionado(s), Crédito Suplementar por Transposição no valor total de R\$ 3.080.000,00 (três milhões e oitenta mil reais), para atender as programações constantes no(s) Anexo(s) I de cada processo integrante deste Decreto.

Tipo: 102

| PROCESSO FIPLAN Nº | UNIDADE ORÇAMENTÁRIA | VALOR SUPLEMENTADO |
|--------------------|--|---------------------|
| 62 | 17101 SECRETARIA DE ESTADO DA INDÚSTRIA, COMÉRCIO, MINAS E ENERGIA | 3.080.000,00 |
| TOTAL | | 3.080.000,00 |

Art. 2º Os recursos necessários à execução do disposto no art. 1º decorrerão da anulação de dotações orçamentárias, conforme indicado no(s) Anexo(s) II do(s) respectivo(s) processo(s)

Art. 3º Este Decreto entra em vigor na data de sua publicação.

Palácio Paiaguás, em Cuiabá, 14 de fevereiro de 2014, 193ª da Independência e 126ª da República.

SILVAL DA CUNHA BARBOSA
Governador do Estado

PEDRO JAMIL NADAF
Secretário-Chefe da Casa Civil

ARNALDO ALVES DE SOUZA NETO
Secretário de Estado de Planejamento e Coordenação Geral

| ANEXO I | CRÉDITO ADICIONAL | DOTAÇÃO A SUPLEMENTAR |
|---------|-------------------|-----------------------|
|---------|-------------------|-----------------------|

| PROCESSO : 62 | UNIDADE ORÇAMENTÁRIA : 17101 - SECRETARIA DE ESTADO DA INDÚSTRIA, COMÉRCIO, MINAS E ENERGIA | | | | | | | | | | |
|-----------------------------|---|-----|------|------|---|---|-----------|-----|-----|-----|---------------------|
| PROGRAMA DE TRABALHO | | | | | | | | | | | |
| RECURSOS DE TODAS AS FONTES | | | | | | | | | | | |
| FU | SUB | PRO | PAOE | REG | ESPECIFICAÇÃO | E | NATUREZA | FTE | IDU | TRO | VALOR |
| 23 | 661 | 328 | 2482 | 9900 | Gestão e Suporte aos Distritos Industriais - ESTADO | F | 449000000 | 101 | OD | NO | 3.000.000,00 |
| 23 | 691 | 328 | 3646 | 9900 | Fomento ao Artesanato Matogrossense - ESTADO | F | 334000000 | 101 | OD | NO | 80.000,00 |
| TOTAL GERAL: | | | | | | | | | | | 3.080.000,00 |

| ANEXO II | DOTAÇÃO A ANULAR |
|----------|------------------|
|----------|------------------|

| PROCESSO : 62 | UNIDADE ORÇAMENTÁRIA : 17601 - FUNDO DE DESENVOLVIMENTO INDUSTRIAL E COMERCIAL | | | | | | | | | | |
|-----------------------------|--|-----|------|------|---|---|-----------|-----|-----|-----|---------------------|
| PROGRAMA DE TRABALHO | | | | | | | | | | | |
| RECURSOS DE TODAS AS FONTES | | | | | | | | | | | |
| FU | SUB | PRO | PAOE | REG | ESPECIFICAÇÃO | E | NATUREZA | FTE | IDU | TRO | VALOR |
| 22 | 661 | 328 | 1837 | 9900 | Incentivo a Projetos de Fomento Industrial e Comercial - ESTADO | F | 339000000 | 101 | OCF | NO | 3.080.000,00 |
| TOTAL GERAL: | | | | | | | | | | | 3.080.000,00 |

ANEXO III

| Processo: | 62 | Unidade Orçamentária: | 17101 - SECRETARIA DE ESTADO DA INDÚSTRIA, COMÉRCIO, MINAS E ENERGIA |
|-----------|----|-----------------------|--|
|-----------|----|-----------------------|--|

| PAOE: | 2482 - Gestão e Suporte aos Distritos Industriais | Regional: | 9900 - ESTADO |
|-----------------------------|---|-----------|---------------|
| Meta Física: | Distrito industrial atendido(Percentual) | | 20,00 |
| Meta Física Neste Processo: | Distrito industrial atendido(Unidade) | | 20,00 |

| Processo: | 62 | Unidade Orçamentária: | 17101 - SECRETARIA DE ESTADO DA INDÚSTRIA, COMÉRCIO, MINAS E ENERGIA |
|-----------|----|-----------------------|--|
|-----------|----|-----------------------|--|

| PAOE: | 3646 - Fomento ao Artesanato Matogrossense | Regional: | 9900 - ESTADO |
|-----------------------------|--|-----------|---------------|
| Meta Física: | Projeto apoiado/executado(Unidade) | | 3.910,00 |
| Meta Física Neste Processo: | Projeto apoiado/executado(Unidade) | | 3.910,00 |

| Processo: | 62 | Unidade Orçamentária: | 17601 - FUNDO DE DESENVOLVIMENTO INDUSTRIAL E COMERCIAL |
|-----------------------------|---|-----------------------|---|
| PAOE: | 1837 - Incentivo a Projetos de Fomento Industrial e Comercial | Regional: | 9900 - ESTADO |
| Meta Física: | Empresa beneficiada(Unidade) | | 70,00 |
| Meta Física Neste Processo: | Empresa beneficiada(Unidade) | | 55,00 |

DECRETO ORÇAMENTÁRIO Nº 13, DE 14 DE FEVEREIRO DE 2014

Abre no Orçamento Fiscal e da Seguridade Social, Crédito Suplementar por Anulação em favor de órgão(s) do Estado de Mato Grosso, para reforço de dotações constantes da lei orçamentária vigente.

O GOVERNADOR DO ESTADO DE MATO GROSSO, no uso das atribuições que lhe confere o Artigo 66, Inciso III, da Constituição Estadual, e conforme o disposto na Lei nº 10.037, de 30 de dezembro de 2013 e Lei nº 9.970, de 02 de agosto de 2013.

D E C R E T A :

Art. 1º Fica aberto no Orçamento Fiscal e da Seguridade Social do Estado, constante da Lei nº 10.037, em favor do(s) Órgão(s) abaixo relacionado(s), Crédito Suplementar por Anulação no valor total de R\$ 19.736.155,08 (dezenove milhões e setecentos e trinta e seis mil e cento e cinquenta e cinco reais e oito centavos), para atender as programações constantes no(s) Anexo(s) I de cada processo integrante deste Decreto.

Tipo: 100

| PROCESSO FIPLAN Nº | UNIDADE ORÇAMENTÁRIA | VALOR SUPLEMENTADO |
|--------------------|--|----------------------|
| 63 | 04103 SECRETARIA EXTRAORDINÁRIA DA COPA DO MUNDO - FIFA 2014 | 150.000,00 |
| 65 | 25101 SECRETARIA DE ESTADO DE TRANSPORTE E PAVIMENTAÇÃO URBANA | 17.860.000,00 |
| 69 | 12101 SECRETARIA DE ESTADO DE DESENVOLVIMENTO RURAL E AGRICULTURA FAMILIAR | 1.166.155,08 |
| 70 | 15101 SECRETARIA DE ESTADO DE ESPORTE E LAZER | 100.000,00 |
| 79 | 14101 SECRETARIA DE ESTADO DE EDUCAÇÃO | 460.000,00 |
| TOTAL | | 19.736.155,08 |

Art. 2º Os recursos necessários à execução do disposto no art. 1º decorrerão da anulação de dotações orçamentárias, conforme indicado no(s) Anexo(s) II do(s) respectivo(s) processo(s).

Art. 3º Este Decreto entra em vigor na data de sua publicação.

Palácio Paiaguás, em Cuiabá, 14 de fevereiro de 2014, 193ª da Independência e 126ª da República.

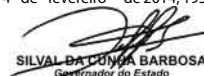
SILVAL DA CUNHA BARBOSA
Governador do Estado

PEDRO JAMIL NADAF
Secretário-Chefe da Casa Civil

ARNALDO ALVES DE SOUZA NETO
Secretário de Estado de Planejamento e Coordenação Geral

| ANEXO I | CRÉDITO ADICIONAL | DOTAÇÃO A SUPLEMENTAR |
|---------|-------------------|-----------------------|
|---------|-------------------|-----------------------|

| PROCESSO : 63 | UNIDADE ORÇAMENTÁRIA : 4103 - SECRETARIA EXTRAORDINÁRIA DA COPA DO MUNDO - FIFA 2014 | | | | | | | | | | |
|-----------------------------|--|-----|------|------|---|---|-----------|-----|-----|-----|------------|
| PROGRAMA DE TRABALHO | | | | | | | | | | | |
| RECURSOS DE TODAS AS FONTES | | | | | | | | | | | |
| FU | SUB | PRO | PAOE | REG | ESPECIFICAÇÃO | E | NATUREZA | FTE | IDU | TRO | VALOR |
| 04 | 122 | 036 | 2008 | 0600 | Remuneração de Pessoal Ativo do Estado e Encargos Sociais - REGIAO VI - SUL | F | 314000000 | 202 | OD | NO | 150.000,00 |

| PROCESSO : 65 | UNIDADE ORÇAMENTÁRIA : 25101 - SECRETARIA DE ESTADO DE TRANSPORTE E PAVIMENTAÇÃO URBANA |
|---------------|---|
|---------------|---|

| PROCESSO : 65 | UNIDADE ORÇAMENTÁRIA : 25101 - SECRETARIA DE ESTADO DE TRANSPORTE E PAVIMENTAÇÃO URBANA | | | | | | | | | | |
|-----------------------------|---|-----|------|------|--|---|-----------|-----|-----|-----|--------------|
| PROGRAMA DE TRABALHO | | | | | | | | | | | |
| RECURSOS DE TODAS AS FONTES | | | | | | | | | | | |
| FU | SUB | PRO | PAOE | REG | ESPECIFICAÇÃO | E | NATUREZA | FTE | IDU | TRO | VALOR |
| 26 | 451 | 338 | 1819 | 0500 | Pavimentação e Recuperação de Vias Urbanas - REGIAO V - SUDESTE | F | 449000000 | 161 | OD | NO | 2.295.000,00 |
| 26 | 451 | 338 | 1819 | 0600 | Pavimentação e Recuperação de Vias Urbanas - REGIAO VI - SUL | F | 449000000 | 131 | OD | NO | 2.500.000,00 |
| | | | | | | F | 449000000 | 161 | OD | NO | 6.000.000,00 |
| 26 | 451 | 338 | 1819 | 0700 | Pavimentação e Recuperação de Vias Urbanas - REGIAO VII - SUDOESTE | F | 449000000 | 161 | OD | NO | 7.065.000,00 |

| PROCESSO : 69 | UNIDADE ORÇAMENTÁRIA : 12101 - SECRETARIA DE ESTADO DE DESENVOLVIMENTO RURAL E AGRICULTURA FAMILIAR |
|---------------|---|
|---------------|---|

| PROCESSO : 69 | UNIDADE ORÇAMENTÁRIA : 12101 - SECRETARIA DE ESTADO DE DESENVOLVIMENTO RURAL E AGRICULTURA FAMILIAR | | | | | | | | | | |
|-----------------------------|---|-----|------|------|---|---|-----------|-----|-----|-----|------------|
| PROGRAMA DE TRABALHO | | | | | | | | | | | |
| RECURSOS DE TODAS AS FONTES | | | | | | | | | | | |
| FU | SUB | PRO | PAOE | REG | ESPECIFICAÇÃO | E | NATUREZA | FTE | IDU | TRO | VALOR |
| 20 | 334 | 191 | 4390 | 9900 | Apoio ao Fortalecimento da Agricultura Familiar - ESTADO | F | 334000000 | 100 | OD | NO | 233.000,00 |
| 20 | 609 | 286 | 4088 | 9900 | Apoio à Atividade de Agregação de Valor à Pecuária - ESTADO | F | 335000000 | 105 | OD | NO | 933.155,08 |

| PROCESSO : 70 | UNIDADE ORÇAMENTÁRIA : 15101 - SECRETARIA DE ESTADO DE ESPORTE E LAZER |
|---------------|--|
|---------------|--|

| PROCESSO : 70 | UNIDADE ORÇAMENTÁRIA : 15101 - SECRETARIA DE ESTADO DE ESPORTE E LAZER | | | | | | | | | | |
|-----------------------------|--|-----|------|------|---|---|-----------|-----|-----|-----|------------|
| PROGRAMA DE TRABALHO | | | | | | | | | | | |
| RECURSOS DE TODAS AS FONTES | | | | | | | | | | | |
| FU | SUB | PRO | PAOE | REG | ESPECIFICAÇÃO | E | NATUREZA | FTE | IDU | TRO | VALOR |
| 27 | 131 | 036 | 2014 | 9900 | Publicidade Institucional e Propaganda - ESTADO | F | 339000000 | 173 | OD | NO | 100.000,00 |

| PROCESSO : 79 | UNIDADE ORÇAMENTÁRIA : 14101 - SECRETARIA DE ESTADO DE EDUCAÇÃO |
|---------------|---|
|---------------|---|

| PROCESSO : 79 | UNIDADE ORÇAMENTÁRIA : 14101 - SECRETARIA DE ESTADO DE EDUCAÇÃO | | | | | | | | | | |
|-----------------------------|---|-----|------|------|--|---|-----------|-----|-----|-----|----------------------|
| PROGRAMA DE TRABALHO | | | | | | | | | | | |
| RECURSOS DE TODAS AS FONTES | | | | | | | | | | | |
| FU | SUB | PRO | PAOE | REG | ESPECIFICAÇÃO | E | NATUREZA | FTE | IDU | TRO | VALOR |
| 12 | 361 | 340 | 4371 | 0600 | Expansão e Melhoria da Infraestrutura Física de Atendimento Educacional - Ensino Fundamental - REGIAO VI - SUL | F | 449000000 | 122 | OD | NO | 460.000,00 |
| TOTAL GERAL: | | | | | | | | | | | 19.736.155,08 |

| ANEXO II | DOTAÇÃO A ANULAR |
|----------|------------------|
|----------|------------------|

| PROCESSO : 63 | UNIDADE ORÇAMENTÁRIA : 4103 - SECRETARIA EXTRAORDINÁRIA DA COPA DO MUNDO - FIFA 2014 |
|---------------|--|
|---------------|--|

Processo: 65 Unidade Orçamentária: 25101 - SECRETARIA DE ESTADO DE TRANSPORTE E PAVIMENTAÇÃO URBANA

| | | | |
|-----------------------------|---|-----------|-----------------------------|
| PAOE: | 1819 - Pavimentação e Recuperação de Vias Urbanas | Regional: | 0700 - REGIAO VII - SUDESTE |
| Meta Física: | Pavimentação asfáltica(Quilômetro) | | 62,51 |
| Meta Física Neste Processo: | Pavimentação asfáltica(Quilômetro) | | 81,71 |

Processo: 65 Unidade Orçamentária: 25101 - SECRETARIA DE ESTADO DE TRANSPORTE E PAVIMENTAÇÃO URBANA

| | | | |
|-----------------------------|---|-----------|------------------------------|
| PAOE: | 1819 - Pavimentação e Recuperação de Vias Urbanas | Regional: | 0100 - REGIAO I - NOROESTE I |
| Meta Física: | Pavimentação asfáltica(Quilômetro) | | 15,20 |
| Meta Física Neste Processo: | Pavimentação asfáltica(Quilômetro) | | 10,00 |

Processo: 65 Unidade Orçamentária: 25101 - SECRETARIA DE ESTADO DE TRANSPORTE E PAVIMENTAÇÃO URBANA

| | | | |
|-----------------------------|---|-----------|--------------------------|
| PAOE: | 1819 - Pavimentação e Recuperação de Vias Urbanas | Regional: | 0200 - REGIAO II - NORTE |
| Meta Física: | Pavimentação asfáltica(Quilômetro) | | 15,20 |
| Meta Física Neste Processo: | Pavimentação asfáltica(Quilômetro) | | 9,80 |

Processo: 65 Unidade Orçamentária: 25101 - SECRETARIA DE ESTADO DE TRANSPORTE E PAVIMENTAÇÃO URBANA

| | | | |
|-----------------------------|---|-----------|------------------------------|
| PAOE: | 1819 - Pavimentação e Recuperação de Vias Urbanas | Regional: | 0300 - REGIAO III - NORDESTE |
| Meta Física: | Pavimentação asfáltica(Quilômetro) | | 15,20 |
| Meta Física Neste Processo: | Pavimentação asfáltica(Quilômetro) | | 10,00 |

Processo: 65 Unidade Orçamentária: 25101 - SECRETARIA DE ESTADO DE TRANSPORTE E PAVIMENTAÇÃO URBANA

| | | | |
|-----------------------------|---|-----------|--------------------------|
| PAOE: | 1819 - Pavimentação e Recuperação de Vias Urbanas | Regional: | 0400 - REGIAO IV - LESTE |
| Meta Física: | Pavimentação asfáltica(Quilômetro) | | 15,20 |
| Meta Física Neste Processo: | Pavimentação asfáltica(Quilômetro) | | 9,80 |

Processo: 65 Unidade Orçamentária: 25101 - SECRETARIA DE ESTADO DE TRANSPORTE E PAVIMENTAÇÃO URBANA

| | | | |
|-----------------------------|---|-----------|---------------------------|
| PAOE: | 1819 - Pavimentação e Recuperação de Vias Urbanas | Regional: | 0500 - REGIAO V - SUDESTE |
| Meta Física: | Pavimentação asfáltica(Quilômetro) | | 60,85 |
| Meta Física Neste Processo: | Pavimentação asfáltica(Quilômetro) | | 60,85 |

Processo: 65 Unidade Orçamentária: 25101 - SECRETARIA DE ESTADO DE TRANSPORTE E PAVIMENTAÇÃO URBANA

| | | | |
|-----------------------------|---|-----------|------------------------|
| PAOE: | 1819 - Pavimentação e Recuperação de Vias Urbanas | Regional: | 0600 - REGIAO VI - SUL |
| Meta Física: | Pavimentação asfáltica(Quilômetro) | | 43,97 |
| Meta Física Neste Processo: | Pavimentação asfáltica(Quilômetro) | | 73,30 |

Processo: 65 Unidade Orçamentária: 25101 - SECRETARIA DE ESTADO DE TRANSPORTE E PAVIMENTAÇÃO URBANA

| | | | |
|-----------------------------|---|-----------|-----------------------------|
| PAOE: | 1819 - Pavimentação e Recuperação de Vias Urbanas | Regional: | 0700 - REGIAO VII - SUDESTE |
| Meta Física: | Pavimentação asfáltica(Quilômetro) | | 62,51 |
| Meta Física Neste Processo: | Pavimentação asfáltica(Quilômetro) | | 81,71 |

Processo: 65 Unidade Orçamentária: 25101 - SECRETARIA DE ESTADO DE TRANSPORTE E PAVIMENTAÇÃO URBANA

| | | | |
|-----------------------------|---|-----------|----------------------------|
| PAOE: | 1819 - Pavimentação e Recuperação de Vias Urbanas | Regional: | 0800 - REGIAO VIII - OESTE |
| Meta Física: | Pavimentação asfáltica(Quilômetro) | | 30,43 |
| Meta Física Neste Processo: | Pavimentação asfáltica(Quilômetro) | | 21,23 |

Processo: 65 Unidade Orçamentária: 25101 - SECRETARIA DE ESTADO DE TRANSPORTE E PAVIMENTAÇÃO URBANA

| | | | |
|-----------------------------|---|-----------|---------------------------------|
| PAOE: | 1819 - Pavimentação e Recuperação de Vias Urbanas | Regional: | 0900 - REGIAO IX - CENTRO OESTE |
| Meta Física: | Pavimentação asfáltica(Quilômetro) | | 15,20 |
| Meta Física Neste Processo: | Pavimentação asfáltica(Quilômetro) | | 12,54 |

Processo: 65 Unidade Orçamentária: 25101 - SECRETARIA DE ESTADO DE TRANSPORTE E PAVIMENTAÇÃO URBANA

| | | | |
|-----------------------------|---|-----------|--------------------------|
| PAOE: | 1819 - Pavimentação e Recuperação de Vias Urbanas | Regional: | 1000 - REGIAO X - CENTRO |
| Meta Física: | Pavimentação asfáltica(Quilômetro) | | 15,20 |
| Meta Física Neste Processo: | Pavimentação asfáltica(Quilômetro) | | 7,14 |

Processo: 65 Unidade Orçamentária: 25101 - SECRETARIA DE ESTADO DE TRANSPORTE E PAVIMENTAÇÃO URBANA

| | | | |
|-----------------------------|---|-----------|--------------------------------|
| PAOE: | 1819 - Pavimentação e Recuperação de Vias Urbanas | Regional: | 1100 - REGIAO XI - NOROESTE II |
| Meta Física: | Pavimentação asfáltica(Quilômetro) | | 15,20 |
| Meta Física Neste Processo: | Pavimentação asfáltica(Quilômetro) | | 12,53 |

Processo: 65 Unidade Orçamentária: 25101 - SECRETARIA DE ESTADO DE TRANSPORTE E PAVIMENTAÇÃO URBANA

| | | | |
|-----------------------------|---|-----------|----------------------------------|
| PAOE: | 1819 - Pavimentação e Recuperação de Vias Urbanas | Regional: | 1200 - REGIAO XII - CENTRO NORTE |
| Meta Física: | Pavimentação asfáltica(Quilômetro) | | 15,20 |
| Meta Física Neste Processo: | Pavimentação asfáltica(Quilômetro) | | 7,34 |

Processo: 69 Unidade Orçamentária: 12101 - SECRETARIA DE ESTADO DE DESENVOLVIMENTO RURAL E AGRICULTURA FAMILIAR

| | | | |
|-----------------------------|---|-----------|---------------|
| PAOE: | 4088 - Apoio à Atividade de Agregação de Valor à Pecuária | Regional: | 9900 - ESTADO |
| Meta Física: | Empreendimento atendido(Unidade) | | 1,00 |
| Meta Física Neste Processo: | Empreendimento atendido() | | 1,00 |

Processo: 69 Unidade Orçamentária: 12101 - SECRETARIA DE ESTADO DE DESENVOLVIMENTO RURAL E AGRICULTURA FAMILIAR

| | | | |
|-----------------------------|--|-----------|---------------|
| PAOE: | 4390 - Apoio ao Fortalecimento da Agricultura Familiar | Regional: | 9900 - ESTADO |
| Meta Física: | Ação executada/monitorada/avaliada(Unidade) | | 1,00 |
| Meta Física Neste Processo: | Ação executada/monitorada/avaliada(Unidade) | | 1,00 |

Processo: 69 Unidade Orçamentária: 12101 - SECRETARIA DE ESTADO DE DESENVOLVIMENTO RURAL E AGRICULTURA FAMILIAR

| | | | |
|-----------------------------|--|-----------|---------------|
| PAOE: | 2007 - Manutenção de Serviços Administrativos Gerais | Regional: | 9900 - ESTADO |
| Meta Física: | Ação mantida(Percentual) | | 100,00 |
| Meta Física Neste Processo: | Ação mantida(Percentual) | | 100,00 |

Processo: 69 Unidade Orçamentária: 12101 - SECRETARIA DE ESTADO DE DESENVOLVIMENTO RURAL E AGRICULTURA FAMILIAR

| | | | |
|-----------------------------|---|-----------|---------------|
| PAOE: | 2014 - Publicidade Institucional e Propaganda | Regional: | 9900 - ESTADO |
| Meta Física: | Ação mantida(Percentual) | | 100,00 |
| Meta Física Neste Processo: | Ação mantida(Percentual) | | 100,00 |

Processo: 69 Unidade Orçamentária: 12101 - SECRETARIA DE ESTADO DE DESENVOLVIMENTO RURAL E AGRICULTURA FAMILIAR

| | | | |
|-----------------------------|---|-----------|---------------|
| PAOE: | 3825 - Implantação de um Banco de Dados para a CCAF | Regional: | 9900 - ESTADO |
| Meta Física: | Banco de dados criado(Unidade) | | 1,00 |
| Meta Física Neste Processo: | Banco de dados criado(Unidade) | | 1,00 |

Processo: 69 Unidade Orçamentária: 12101 - SECRETARIA DE ESTADO DE DESENVOLVIMENTO RURAL E AGRICULTURA FAMILIAR

| | | | |
|-----------------------------|--|-----------|---------------|
| PAOE: | 3826 - Promoção da Mecanização na Agricultura Familiar | Regional: | 9900 - ESTADO |
| Meta Física: | Agricultor familiar assistido(Pessoa) | | 1,00 |
| Meta Física Neste Processo: | Agricultor familiar assistido(Não cabe no conceito) | | 1,00 |

Processo: 69 Unidade Orçamentária: 12101 - SECRETARIA DE ESTADO DE DESENVOLVIMENTO RURAL E AGRICULTURA FAMILIAR

| | | | |
|-----------------------------|--|-----------|---------------|
| PAOE: | 3855 - Apoio ao Desenvolvimento da Pesquisa Agrícola das Culturas Emergentes | Regional: | 9900 - ESTADO |
| Meta Física: | Projeto apoiado/executado(Unidade) | | 1,00 |
| Meta Física Neste Processo: | Projeto apoiado/executado(Unidade) | | 1,00 |

| | | | |
|-----------------------------|---|-----------------------|--|
| Processo: | 69 | Unidade Orçamentária: | 12101 - SECRETARIA DE ESTADO DE DESENVOLVIMENTO RURAL E AGRICULTURA FAMILIAR |
| PAOE: | 4088 - Apoio à Atividade de Agregação de Valor à Pecuária | Regional: | 9900 - ESTADO |
| Meta Física: | Empreendimento atendido(Unidade) | | 1,00 |
| Meta Física Neste Processo: | Empreendimento atendido() | | 1,00 |

| | | | |
|-----------------------------|---|-----------------------|--|
| Processo: | 69 | Unidade Orçamentária: | 12101 - SECRETARIA DE ESTADO DE DESENVOLVIMENTO RURAL E AGRICULTURA FAMILIAR |
| PAOE: | 4389 - Apoio às Iniciativas de Fortalecimento da Economia Popular Solidária | Regional: | 9900 - ESTADO |
| Meta Física: | Empreendimento apoiado(Unidade) | | 1,00 |
| Meta Física Neste Processo: | Empreendimento apoiado(Unidade) | | 1,00 |

| | | | |
|-----------------------------|--|-----------------------|--|
| Processo: | 69 | Unidade Orçamentária: | 12101 - SECRETARIA DE ESTADO DE DESENVOLVIMENTO RURAL E AGRICULTURA FAMILIAR |
| PAOE: | 4390 - Apoio ao Fortalecimento da Agricultura Familiar | Regional: | 9900 - ESTADO |
| Meta Física: | Ação executada/monitorada/avaliada(Unidade) | | 1,00 |
| Meta Física Neste Processo: | Ação executada/monitorada/avaliada(Unidade) | | 1,00 |

| | | | |
|-----------------------------|---|-----------------------|--|
| Processo: | 69 | Unidade Orçamentária: | 12101 - SECRETARIA DE ESTADO DE DESENVOLVIMENTO RURAL E AGRICULTURA FAMILIAR |
| PAOE: | 4391 - Apoio ao Desenvolvimento Sustentável de Mulheres e Jovens Rurais | Regional: | 9900 - ESTADO |
| Meta Física: | Pessoa atendida(Pessoa) | | 15.000,00 |
| Meta Física Neste Processo: | Pessoa atendida(Não cabe no conceito) | | 10.000,00 |

| | | | |
|-----------------------------|--|-----------------------|--|
| Processo: | 69 | Unidade Orçamentária: | 12101 - SECRETARIA DE ESTADO DE DESENVOLVIMENTO RURAL E AGRICULTURA FAMILIAR |
| PAOE: | 4392 - Promoção de Acesso a Água Potável nos Projetos de Assentamento. | Regional: | 9900 - ESTADO |
| Meta Física: | Família atendida(Unidade) | | 4.000,00 |
| Meta Física Neste Processo: | Família atendida(Unidade) | | 3.200,00 |

| | | | |
|-----------------------------|---|-----------------------|--|
| Processo: | 69 | Unidade Orçamentária: | 12101 - SECRETARIA DE ESTADO DE DESENVOLVIMENTO RURAL E AGRICULTURA FAMILIAR |
| PAOE: | 4393 - Incentivo a Agroindústria Familiar | Regional: | 9900 - ESTADO |
| Meta Física: | Empreendimento implantado(Unidade) | | 1,00 |
| Meta Física Neste Processo: | Empreendimento implantado(Unidade) | | 1,00 |

| | | | |
|-----------------------------|---|-----------------------|--|
| Processo: | 69 | Unidade Orçamentária: | 12101 - SECRETARIA DE ESTADO DE DESENVOLVIMENTO RURAL E AGRICULTURA FAMILIAR |
| PAOE: | 4394 - Implantação de Centrais Regionais de Comercialização da Agricultura Familiar | Regional: | 9900 - ESTADO |
| Meta Física: | Unidade instalada(Unidade) | | 1,00 |
| Meta Física Neste Processo: | Unidade instalada(Unidade) | | 1,00 |

| | | | |
|-----------------------------|---|-----------------------|--|
| Processo: | 69 | Unidade Orçamentária: | 12101 - SECRETARIA DE ESTADO DE DESENVOLVIMENTO RURAL E AGRICULTURA FAMILIAR |
| PAOE: | 4419 - Apoio à Regularização de Agroindústrias para Comercialização Formal de Produtos de Origem Animal e Vegetal | Regional: | 9900 - ESTADO |
| Meta Física: | Empresa atendida(Unidade) | | 1,00 |
| Meta Física Neste Processo: | Empresa atendida(Unidade) | | 1,00 |

| | | | |
|-----------------------------|--|-----------------------|--|
| Processo: | 69 | Unidade Orçamentária: | 12101 - SECRETARIA DE ESTADO DE DESENVOLVIMENTO RURAL E AGRICULTURA FAMILIAR |
| PAOE: | 4420 - Coordenação da Verticalização e Agregação de Valor aos Produtos Primários | Regional: | 9900 - ESTADO |
| Meta Física: | Empreendimento apoiado(Unidade) | | 1,00 |
| Meta Física Neste Processo: | Empreendimento apoiado(Unidade) | | 1,00 |

| | | | |
|-----------------------------|---|-----------------------|--|
| Processo: | 69 | Unidade Orçamentária: | 12101 - SECRETARIA DE ESTADO DE DESENVOLVIMENTO RURAL E AGRICULTURA FAMILIAR |
| PAOE: | 4459 - Apoio Técnico e Institucional às Demandas para o Desenvolvimento Regional. | Regional: | 9900 - ESTADO |
| Meta Física: | Região atendida(Unidade) | | 1,00 |
| Meta Física Neste Processo: | Região atendida(Unidade) | | 1,00 |

| | | | |
|-----------------------------|--|-----------------------|--|
| Processo: | 69 | Unidade Orçamentária: | 12101 - SECRETARIA DE ESTADO DE DESENVOLVIMENTO RURAL E AGRICULTURA FAMILIAR |
| PAOE: | 4460 - Apoio a Cadeia Produtiva da Ovíno-Caprinocultura. | Regional: | 9900 - ESTADO |
| Meta Física: | Produtor financiado(Pessoa) | | 1,00 |
| Meta Física Neste Processo: | Produtor financiado(Não cabe no conceito) | | 1,00 |

| | | | |
|-----------------------------|--|-----------------------|--|
| Processo: | 69 | Unidade Orçamentária: | 12101 - SECRETARIA DE ESTADO DE DESENVOLVIMENTO RURAL E AGRICULTURA FAMILIAR |
| PAOE: | 4461 - Apoio à Cadeia Produtiva da Apicultura. | Regional: | 9900 - ESTADO |
| Meta Física: | Produtor financiado(Pessoa) | | 1,00 |
| Meta Física Neste Processo: | Produtor financiado(Não cabe no conceito) | | 1,00 |

| | | | |
|-----------------------------|---|-----------------------|--|
| Processo: | 69 | Unidade Orçamentária: | 12101 - SECRETARIA DE ESTADO DE DESENVOLVIMENTO RURAL E AGRICULTURA FAMILIAR |
| PAOE: | 4462 - Apoio à Cadeia Produtiva da Aquicultura. | Regional: | 9900 - ESTADO |
| Meta Física: | Produtor financiado(Pessoa) | | 1,00 |
| Meta Física Neste Processo: | Produtor financiado(Não cabe no conceito) | | 1,00 |

| | | | |
|-----------------------------|--|-----------------------|--|
| Processo: | 69 | Unidade Orçamentária: | 12101 - SECRETARIA DE ESTADO DE DESENVOLVIMENTO RURAL E AGRICULTURA FAMILIAR |
| PAOE: | 4463 - Apoio à Cadeia Produtiva da Seringueira | Regional: | 9900 - ESTADO |
| Meta Física: | Hectare recuperado(Hectare) | | 1,00 |
| Meta Física Neste Processo: | Hectare recuperado(Não cabe no conceito) | | 1,00 |

| | | | |
|-----------------------------|---|-----------------------|--|
| Processo: | 69 | Unidade Orçamentária: | 12101 - SECRETARIA DE ESTADO DE DESENVOLVIMENTO RURAL E AGRICULTURA FAMILIAR |
| PAOE: | 4464 - Apoio à Cadeia Produtiva da Sociobiodiversidade (Produtos Vegetais Não Madeireiros) | Regional: | 9900 - ESTADO |
| Meta Física: | Produtor financiado(Pessoa) | | 1,00 |
| Meta Física Neste Processo: | Produtor financiado(Não cabe no conceito) | | 1,00 |

| | | | |
|-----------------------------|--|-----------------------|--|
| Processo: | 69 | Unidade Orçamentária: | 12101 - SECRETARIA DE ESTADO DE DESENVOLVIMENTO RURAL E AGRICULTURA FAMILIAR |
| PAOE: | 4465 - Apoio ao Empreendedorismo na Agricultura Familiar com Potencial Turístico | Regional: | 9900 - ESTADO |
| Meta Física: | Propriedade atendida(Unidade) | | 1,00 |
| Meta Física Neste Processo: | Propriedade atendida(Unidade) | | 1,00 |

| | | | |
|-----------------------------|--|-----------------------|--|
| Processo: | 69 | Unidade Orçamentária: | 12101 - SECRETARIA DE ESTADO DE DESENVOLVIMENTO RURAL E AGRICULTURA FAMILIAR |
| PAOE: | 4466 - Apoio ao Programa Mato-Grossense de Desenvolvimento da Cadeia Produtiva do Leite. | Regional: | 9900 - ESTADO |
| Meta Física: | Produtor financiado(Pessoa) | | 1,00 |
| Meta Física Neste Processo: | Produtor financiado(Não cabe no conceito) | | 1,00 |

| | | | |
|-----------------------------|--|-----------------------|--|
| Processo: | 69 | Unidade Orçamentária: | 12101 - SECRETARIA DE ESTADO DE DESENVOLVIMENTO RURAL E AGRICULTURA FAMILIAR |
| PAOE: | 4467 - Apoio à Cadeia Produtiva de Frutas, Legumes e Verduras. | Regional: | 9900 - ESTADO |
| Meta Física: | Aumento da produção (Tonelada) | | 1,00 |
| Meta Física Neste Processo: | Aumento da produção (Não cabe no conceito) | | 1,00 |

| | | | |
|---|--|-----------|---------------|
| Processo: 69 | | | |
| Unidade Orçamentária: 12101 - SECRETARIA DE ESTADO DE DESENVOLVIMENTO RURAL E AGRICULTURA FAMILIAR | | | |
| PAOE: | 5169 - Implantação de Vitrine Tecnológica da Agroecologia FLV(Frutas, Verduras e Legumes) | Regional: | 9900 - ESTADO |
| Meta Física: | Agricultor familiar assistido(Pessoa) | | 1,00 |
| Meta Física Neste Processo: | Agricultor familiar assistido(Não cabe no conceito) | | 1,00 |

| | | | |
|---|--|-----------|---------------|
| Processo: 69 | | | |
| Unidade Orçamentária: 12101 - SECRETARIA DE ESTADO DE DESENVOLVIMENTO RURAL E AGRICULTURA FAMILIAR | | | |
| PAOE: | 5170 - Implantação de Centros de Capacitação e Difusão Tecnológica para a Agricultura Familiar | Regional: | 9900 - ESTADO |
| Meta Física: | Unidade implementada(Unidade) | | 1,00 |
| Meta Física Neste Processo: | Unidade implementada(Unidade) | | 1,00 |

| | | | |
|---|--|-----------|---------------|
| Processo: 69 | | | |
| Unidade Orçamentária: 12101 - SECRETARIA DE ESTADO DE DESENVOLVIMENTO RURAL E AGRICULTURA FAMILIAR | | | |
| PAOE: | 5176 - Criação de Banco de Dados Estatísticos para Difusão de Informações ao Mercado dos Produtos Agropecuários. | Regional: | 9900 - ESTADO |
| Meta Física: | Sistema implantado(Unidade) | | 1,00 |
| Meta Física Neste Processo: | Sistema implantado(Unidade) | | 1,00 |

| | | | |
|---|---|-----------|---------------|
| Processo: 69 | | | |
| Unidade Orçamentária: 12101 - SECRETARIA DE ESTADO DE DESENVOLVIMENTO RURAL E AGRICULTURA FAMILIAR | | | |
| PAOE: | 5177 - Articulação para Recuperação de Pastagens Degradadas | Regional: | 9900 - ESTADO |
| Meta Física: | Área recuperada(Hectare) | | 1,00 |
| Meta Física Neste Processo: | Área recuperada(Não cabe no conceito) | | 1,00 |

| | | | |
|---|--|-----------|---------------|
| Processo: 69 | | | |
| Unidade Orçamentária: 12101 - SECRETARIA DE ESTADO DE DESENVOLVIMENTO RURAL E AGRICULTURA FAMILIAR | | | |
| PAOE: | 5178 - Realização de Campanhas de Divulgação e Apoio ao Acesso do Fundo Constitucional do Centro-Oeste | Regional: | 9900 - ESTADO |
| Meta Física: | Campanha realizada(Unidade) | | 1,00 |
| Meta Física Neste Processo: | Campanha realizada(Unidade) | | 1,00 |

| | | | |
|--|---|-----------|---------------|
| Processo: 70 | | | |
| Unidade Orçamentária: 15101 - SECRETARIA DE ESTADO DE ESPORTE E LAZER | | | |
| PAOE: | 2014 - Publicidade Institucional e Propaganda | Regional: | 9900 - ESTADO |
| Meta Física: | Ação mantida(Percentual) | | 100,00 |
| Meta Física Neste Processo: | Ação mantida(Percentual) | | 100,00 |

| | | | |
|--|---|-----------|---------------|
| Processo: 70 | | | |
| Unidade Orçamentária: 15101 - SECRETARIA DE ESTADO DE ESPORTE E LAZER | | | |
| PAOE: | 2005 - Manutenção e Conservação de Bens Imóveis | Regional: | 9900 - ESTADO |
| Meta Física: | Ação mantida(Percentual) | | 100,00 |
| Meta Física Neste Processo: | Ação mantida(Percentual) | | 100,00 |

| | | | |
|---|---|-----------|------------------------|
| Processo: 79 | | | |
| Unidade Orçamentária: 14101 - SECRETARIA DE ESTADO DE EDUCAÇÃO | | | |
| PAOE: | 4371 - Expansão e Melhoria da Infraestrutura Física de Atendimento Educacional - Ensino Fundamental | Regional: | 0600 - REGIAO VI - SUL |
| Meta Física: | Escola atendida(Unidade) | | 24,00 |
| Meta Física Neste Processo: | Escola atendida(Unidade) | | 24,00 |

| | | | |
|---|--|-----------|---------------|
| Processo: 79 | | | |
| Unidade Orçamentária: 14101 - SECRETARIA DE ESTADO DE EDUCAÇÃO | | | |
| PAOE: | 4111 - Acompanhamento, Monitoramento e Avaliação dos Serviços de Infraestrutura. | Regional: | 9900 - ESTADO |
| Meta Física: | Escola atendida(Unidade) | | 3.153,00 |
| Meta Física Neste Processo: | Escola atendida(Unidade) | | 3.153,00 |

DECRETO ORÇAMENTÁRIO Nº 14, DE 14 DE FEVEREIRO DE 2014

Abre no Orçamento Fiscal e da Seguridade Social, Crédito Suplementar por Convênio em favor de órgão (s) do Estado de Mato Grosso, para reforço de dotações constantes da lei orçamentária vigente.

O GOVERNADOR DO ESTADO DE MATO GROSSO, no uso das atribuições que lhe confere o Artigo 66, Inciso III, da Constituição Estadual, e conforme o disposto na Lei nº 10.037, de 30 de dezembro de 2013 e Lei nº 9.970, de 02 de agosto de 2013.

D E C R E T A :

Art. 1º Fica aberto no Orçamento Fiscal e da Seguridade Social do Estado, constante da Lei nº 10.037, em favor do(s) Órgão(s) abaixo relacionado(s), Crédito Suplementar por Convênio no valor total de R\$ 47.762.924,49 (quarenta e sete milhões e setecentos e sessenta e dois mil e novecentos e vinte e quatro reais e quarenta e nove centavos), para atender as programações constantes no(s) Anexo(s) I de cada processo integrante deste Decreto.

Tipo: 170

| PROCESSO FIPLAN Nº | UNIDADE ORÇAMENTÁRIA | VALOR SUPLEMENTADO |
|--------------------|--|----------------------|
| 49 | 04103 SECRETARIA EXTRAORDINÁRIA DA COPA DO MUNDO - FIFA 2014 | 47.762.924,49 |
| TOTAL | | 47.762.924,49 |

Art. 2º Os recursos necessários à execução do disposto no art. 1º decorrerão de recursos provenientes de Convênio

Art. 3º Este Decreto entra em vigor na data de sua publicação, retroagindo seus efeitos a partir de 13 de fevereiro de 2014.

Palácio Paiguauá, em Cuiabá, 14 de fevereiro de 2014, 193º da Independência e 126º da República.

SILVAL DA CUNHA BARBOSA
Governador do Estado

PEDRO JAMIL NADAS
Secretário-Chefe da Casa Civil

ARNALDO ALVES DE SOUZA NETO
Secretário de Estado de Planejamento e Coordenação Geral

| ANEXO I | CRÉDITO ADICIONAL | DOTAÇÃO A SUPLEMENTAR |
|---------|-------------------|-----------------------|
|---------|-------------------|-----------------------|

| PROCESSO: 49 | | UNIDADE ORÇAMENTÁRIA: 4103 - SECRETARIA EXTRAORDINÁRIA DA COPA DO MUNDO - FIFA 2014 | | | | | | | | | |
|----------------------|-----|---|------|------|--|---|-----------|-----|-----|-----|----------------------|
| PROGRAMA DE TRABALHO | | RECURSOS DE TODAS AS FONTES | | | | | | | | | |
| FLU | SUB | PRO | PAOE | REG | ESPECIFICAÇÃO | E | NATUREZA | FTE | IDU | TRO | VALOR |
| 27 | 451 | 325 | 5006 | 0600 | Melhoria da Infraestrutura na Região - REGIAO VI - SUL | F | 449000000 | 161 | OD | NO | 47.762.924,49 |
| TOTAL GERAL: | | | | | | | | | | | 47.762.924,49 |

| ANEXO II | DOTAÇÃO A ANULAR |
|----------|------------------|
|----------|------------------|

| | |
|---------------------|-------------|
| TOTAL GERAL: | 0,00 |
|---------------------|-------------|

ANEXO III

| | | | |
|-----------|----|-----------------------|---|
| Processo: | 49 | Unidade Orçamentária: | 4103 - SECRETARIA EXTRAORDINÁRIA DA COPA DO MUNDO - FIFA 2014 |
|-----------|----|-----------------------|---|

| | | | |
|-----------------------------|---|-----------|------------------------|
| PAOE: | 5006 - Melhoria da Infraestrutura na Região | Regional: | 0600 - REGIAO VI - SUL |
| Meta Física: | Obra realizada(Percentual) | | 40,00 |
| Meta Física Neste Processo: | Obra realizada(Unidade) | | 40,00 |

DECRETO ORÇAMENTÁRIO Nº 15, DE 14 DE FEVEREIRO DE 2014

Abre no Orçamento Fiscal e da Seguridade Social, Crédito Suplementar por Anulação em favor de órgão (s) do Estado de Mato Grosso, para reforço de dotações constantes da lei orçamentária vigente.

O GOVERNADOR DO ESTADO DE MATO GROSSO, no uso das atribuições que lhe confere o Artigo 66, Inciso III, da Constituição Estadual, e conforme o disposto na Lei nº 10.037, de 30 de dezembro de 2013 e Lei nº 9.970, de 02 de agosto de 2013.

D E C R E T A :

Art. 1º Fica aberto no Orçamento Fiscal e da Seguridade Social do Estado, constante da Lei nº 10.037, em favor do(s) Órgão(s) abaixo relacionado(s), Crédito Suplementar por Anulação no valor total de R\$ 3.488.775,90 (três milhões e quatrocentos e oitenta e oito mil e setecentos e setenta e cinco reais e noventa centavos), para atender as programações constantes no(s) Anexo(s) I de cada processo integrante deste Decreto.

Tipo: 100

| PROCESSO FIPLAN Nº | UNIDADE ORÇAMENTÁRIA | VALOR SUPLEMENTADO |
|--------------------|---|---------------------|
| 61 | 28101 SECRETARIA DE ESTADO DAS CIDADES | 150.000,00 |
| 68 | 04103 SECRETARIA EXTRAORDINÁRIA DA COPA DO MUNDO - FIFA 2014 | 24.775,90 |
| 71 | 04303 AGENCIA DE DESENVOLVIMENTO DA REGIÃO METROPOLITANA DO VALE DO RIO CUIABÁ-AGEM/VRC | 14.000,00 |
| 75 | 21601 FUNDO ESTADUAL DE SAÚDE | 1.500.000,00 |
| 80 | 25101 SECRETARIA DE ESTADO DE TRANSPORTE E PAVIMENTAÇÃO URBANA | 1.800.000,00 |
| TOTAL | | 3.488.775,90 |

Art. 2º Os recursos necessários à execução do disposto no art. 1º decorrerão da anulação de dotações orçamentárias, conforme indicado no(s) Anexo(s) II do(s) respectivo(s) processo(s).

Art. 3º Este Decreto entra em vigor na data de sua publicação.

Palácio Paiaguás, em Cuiabá, 14 de fevereiro de 2014, 193ª da Independência e 126ª da República.

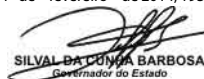
SILVAL DA CUNHA BARBOSA
Governador do Estado

PEDRO JAMIL NADAF
Secretário-Chefe da Casa Civil

ARNALDO ALVES DE SOUZA NETO
Secretário de Estado de Planejamento e Coordenação Geral

ANEXO I CRÉDITO ADICIONAL DOTAÇÃO A SUPLEMENTAR

| PROCESSO | UNIDADE ORÇAMENTÁRIA | ESPECIFICAÇÃO | NATUREZA | FTE | IDU | TRO | VALOR | |
|--------------|--|--|----------|-----------|-----|-----|-------|--------------|
| 61 | 28101 - SECRETARIA DE ESTADO DAS CIDADES | RECURSOS DE TODAS AS FONTES | | | | | | |
| 15 | 127 072 7023 9900 | Apoio a implantação e fortalecimento dos conselhos municipais de cidades - ESTADO | F | 339000000 | 131 | OD | NO | 100.000,00 |
| 16 | 122 036 2010 0600 | Manutenção dos Órgãos Colegiados - Conselhos - REGIAO VI - SUL | F | 339000000 | 131 | OD | NO | 50.000,00 |
| 68 | 4103 - SECRETARIA EXTRAORDINÁRIA DA COPA DO MUNDO - FIFA 2014 | RECURSOS DE TODAS AS FONTES | | | | | | |
| 27 | 541 325 7015 0600 | Contribuição com a Proteção ao Meio Ambiente e ao Desenvolvimento Sustentável do Estado na Programação da Copa - REGIAO VI - SUL | F | 445000000 | 202 | OD | NO | 24.775,90 |
| 71 | 4303 - AGÊNCIA DE DESENVOLVIMENTO DA REGIÃO METROPOLITANA DO VALE DO RIO CUIABÁ-AGEM/VRC | RECURSOS DE TODAS AS FONTES | | | | | | |
| 15 | 122 036 2007 9900 | Manutenção de Serviços Administrativos Gerais - ESTADO | F | 339000000 | 100 | OD | NO | 14.000,00 |
| 75 | 21601 - FUNDO ESTADUAL DE SAÚDE | RECURSOS DE TODAS AS FONTES | | | | | | |
| 10 | 302 326 2978 0600 | Obras de Reformas e Ampliações na Rede de Atendimento em Saúde - REGIAO VI - SUL | S | 449000000 | 112 | OD | NO | 1.500.000,00 |
| 80 | 25101 - SECRETARIA DE ESTADO DE TRANSPORTE E PAVIMENTAÇÃO URBANA | RECURSOS DE TODAS AS FONTES | | | | | | |
| 26 | 782 338 1283 0500 | Construção de Pontes Definitivas de Concreto - Obras de Artes Especiais - REGIAO V - SUDESTE | F | 449000000 | 131 | OD | NO | 1.800.000,00 |
| TOTAL GERAL: | | | | | | | | 3.488.775,90 |

ANEXO II DOTAÇÃO A ANULAR

| PROCESSO | UNIDADE ORÇAMENTÁRIA | ESPECIFICAÇÃO | NATUREZA | FTE | IDU | TRO | VALOR | |
|--------------|--|--|----------|-----------|-----|-----|-------|--------------|
| 61 | 28101 - SECRETARIA DE ESTADO DAS CIDADES | RECURSOS DE TODAS AS FONTES | | | | | | |
| 15 | 127 072 7022 9900 | Elaboração da Política Estadual de Desenvolvimento Urbano - ESTADO | F | 339000000 | 131 | EP | NO | 150.000,00 |
| TOTAL GERAL: | | | | | | | | 150.000,00 |
| 68 | 4103 - SECRETARIA EXTRAORDINÁRIA DA COPA DO MUNDO - FIFA 2014 | RECURSOS DE TODAS AS FONTES | | | | | | |
| 27 | 541 325 7015 0600 | Contribuição com a Proteção ao Meio Ambiente e ao Desenvolvimento Sustentável do Estado na Programação da Copa - REGIAO VI - SUL | F | 335000000 | 202 | CMF | NO | 24.775,90 |
| TOTAL GERAL: | | | | | | | | 24.775,90 |
| 71 | 4303 - AGÊNCIA DE DESENVOLVIMENTO DA REGIÃO METROPOLITANA DO VALE DO RIO CUIABÁ-AGEM/VRC | RECURSOS DE TODAS AS FONTES | | | | | | |
| 15 | 122 036 2004 9900 | Manutenção de Gabinetes - ESTADO | F | 339000000 | 100 | OD | NO | 2.000,00 |
| | | | F | 339000000 | 100 | CMM | NO | 12.000,00 |
| TOTAL GERAL: | | | | | | | | 14.000,00 |
| 75 | 21601 - FUNDO ESTADUAL DE SAÚDE | RECURSOS DE TODAS AS FONTES | | | | | | |
| 10 | 242 327 2970 9900 | Efetivação e Implementação dos Serviços Especializados de Atenção à Saúde da Pessoa com Deficiência - ESTADO | S | 339000000 | 112 | OD | NO | 1.500.000,00 |
| TOTAL GERAL: | | | | | | | | 1.500.000,00 |
| 80 | 25101 - SECRETARIA DE ESTADO DE TRANSPORTE E PAVIMENTAÇÃO URBANA | RECURSOS DE TODAS AS FONTES | | | | | | |
| 26 | 782 338 1283 0100 | Construção de Pontes Definitivas de Concreto - Obras de Artes Especiais - REGIAO I - NOROESTE I | F | 449000000 | 131 | OD | NO | 150.000,00 |
| 26 | 782 338 1283 0200 | Construção de Pontes Definitivas de Concreto - Obras de Artes Especiais - REGIAO II - NORTE | F | 449000000 | 131 | OD | NO | 150.000,00 |
| 26 | 782 338 1283 0300 | Construção de Pontes Definitivas de Concreto - Obras de Artes Especiais - REGIAO III - NORDESTE | F | 449000000 | 131 | OD | NO | 450.000,00 |
| 26 | 782 338 1283 0400 | Construção de Pontes Definitivas de Concreto - Obras de Artes Especiais - REGIAO IV - LESTE | F | 449000000 | 131 | OD | NO | 100.000,00 |

| | | | | | | | | | | | |
|--------------|-----|-----|------|------|---|---|-----------|-----|----|----|--------------|
| 26 | 782 | 338 | 1283 | 0600 | Construção de Pontes Definitivas de Concreto - Obras de Artes Especiais - REGIAO VI - SUL | F | 449000000 | 131 | OD | NO | 850.000,00 |
| 26 | 782 | 338 | 1283 | 1100 | Construção de Pontes Definitivas de Concreto - Obras de Artes Especiais - REGIAO XI - NOROESTE II | F | 449000000 | 131 | OD | NO | 50.000,00 |
| 26 | 782 | 338 | 1283 | 1200 | Construção de Pontes Definitivas de Concreto - Obras de Artes Especiais - REGIAO XII - CENTRO NORTE | F | 449000000 | 131 | OD | NO | 50.000,00 |
| TOTAL GERAL: | | | | | | | | | | | 1.800.000,00 |

ANEXO III

| | | | |
|-----------|----|-----------------------|--|
| Processo: | 61 | Unidade Orçamentária: | 28101 - SECRETARIA DE ESTADO DAS CIDADES |
|-----------|----|-----------------------|--|

| | | | |
|-----------------------------|--|-----------|------------------------|
| PAOE: | 2010 - Manutenção dos Órgãos Colegiados - Conselhos. | Regional: | 0600 - REGIAO VI - SUL |
| Meta Física: | Ação mantida(Percentual) | | 100,00 |
| Meta Física Neste Processo: | Ação mantida(Percentual) | | 100,00 |

| | | | |
|-----------|----|-----------------------|--|
| Processo: | 61 | Unidade Orçamentária: | 28101 - SECRETARIA DE ESTADO DAS CIDADES |
|-----------|----|-----------------------|--|

| | | | |
|-----------------------------|---|-----------|---------------|
| PAOE: | 7023 - Apoio a implantação e fortalecimento dos conselhos municipais de cidades | Regional: | 9900 - ESTADO |
| Meta Física: | Município atendido(Unidade) | | 1,00 |
| Meta Física Neste Processo: | Município atendido(Unidade) | | 1,00 |

| | | | |
|-----------|----|-----------------------|--|
| Processo: | 61 | Unidade Orçamentária: | 28101 - SECRETARIA DE ESTADO DAS CIDADES |
|-----------|----|-----------------------|--|

| | | | |
|-----------------------------|--|-----------|---------------|
| PAOE: | 7022 - Elaboração da Política Estadual de Desenvolvimento Urbano | Regional: | 9900 - ESTADO |
| Meta Física: | Plano elaborado(Unidade) | | 1,00 |
| Meta Física Neste Processo: | Plano elaborado(Unidade) | | 1,00 |

| | | | |
|-----------|----|-----------------------|---|
| Processo: | 68 | Unidade Orçamentária: | 4103 - SECRETARIA EXTRAORDINÁRIA DA COPA DO MUNDO - FIFA 2014 |
|-----------|----|-----------------------|---|

| | | | |
|-----------------------------|---|-----------|------------------------|
| PAOE: | 7015 - Contribuição com a Proteção ao Meio Ambiente e ao Desenvolvimento Sustentável do Estado na Programação da Copa | Regional: | 0600 - REGIAO VI - SUL |
| Meta Física: | Projeto apoiado/executado(Unidade) | | 1,00 |
| Meta Física Neste Processo: | Projeto apoiado/executado(Unidade) | | 1,00 |

| | | | |
|-----------|----|-----------------------|---|
| Processo: | 68 | Unidade Orçamentária: | 4103 - SECRETARIA EXTRAORDINÁRIA DA COPA DO MUNDO - FIFA 2014 |
|-----------|----|-----------------------|---|

| | | | |
|-----------------------------|---|-----------|------------------------|
| PAOE: | 7015 - Contribuição com a Proteção ao Meio Ambiente e ao Desenvolvimento Sustentável do Estado na Programação da Copa | Regional: | 0600 - REGIAO VI - SUL |
| Meta Física: | Projeto apoiado/executado(Unidade) | | 1,00 |
| Meta Física Neste Processo: | Projeto apoiado/executado(Unidade) | | 1,00 |

| | | | |
|-----------|----|-----------------------|--|
| Processo: | 71 | Unidade Orçamentária: | 4303 - AGÊNCIA DE DESENVOLVIMENTO DA REGIÃO METROPOLITANA DO VALE DO RIO CUIABÁ-AGEM/VRC |
|-----------|----|-----------------------|--|

| | | | |
|-----------------------------|--|-----------|---------------|
| PAOE: | 2007 - Manutenção de Serviços Administrativos Gerais | Regional: | 9900 - ESTADO |
| Meta Física: | Ação mantida(Percentual) | | 100,00 |
| Meta Física Neste Processo: | Ação mantida(Percentual) | | 100,00 |

| | | | |
|-----------|----|-----------------------|--|
| Processo: | 71 | Unidade Orçamentária: | 4303 - AGÊNCIA DE DESENVOLVIMENTO DA REGIÃO METROPOLITANA DO VALE DO RIO CUIABÁ-AGEM/VRC |
|-----------|----|-----------------------|--|

| | | | |
|-----------------------------|--------------------------------|-----------|---------------|
| PAOE: | 2004 - Manutenção de Gabinetes | Regional: | 9900 - ESTADO |
| Meta Física: | Demanda atendida(Percentual) | | 100,00 |
| Meta Física Neste Processo: | Demanda atendida(Percentual) | | 100,00 |

| | | | |
|-----------|----|-----------------------|---------------------------------|
| Processo: | 75 | Unidade Orçamentária: | 21601 - FUNDO ESTADUAL DE SAÚDE |
|-----------|----|-----------------------|---------------------------------|

| | | | |
|-----------------------------|---|-----------|------------------------|
| PAOE: | 2978 - Obras de Reformas e Ampliações na Rede de Atendimento em Saúde | Regional: | 0600 - REGIAO VI - SUL |
| Meta Física: | Unidade ampliada(Unidade) | | 6,00 |
| Meta Física Neste Processo: | Unidade ampliada(Unidade) | | 6,00 |

| | | | |
|-----------|----|-----------------------|---------------------------------|
| Processo: | 75 | Unidade Orçamentária: | 21601 - FUNDO ESTADUAL DE SAÚDE |
|-----------|----|-----------------------|---------------------------------|

| | | | |
|-----------------------------|--|-----------|---------------|
| PAOE: | 2970 - Efetivação e Implementação dos Serviços Especializados de Atenção à Saúde da Pessoa com Deficiência | Regional: | 9900 - ESTADO |
| Meta Física: | Procedimento realizado(Unidade) | | 1.471.535,00 |
| Meta Física Neste Processo: | Procedimento realizado(Unidade) | | 1.471.535,00 |

| | | | |
|--|--|-----------|---------------------------|
| Processo: 80 Unidade Orçamentária: 25101 - SECRETARIA DE ESTADO DE TRANSPORTE E PAVIMENTAÇÃO URBANA | | | |
| PAOE: | 1283 - Construção de Pontes Definitivas de Concreto - Obras de Artes Especiais | Regional: | 0500 - REGIAO V - SUDESTE |
| Meta Física: | Ponte construída(Metro) | | 16,67 |
| Meta Física Neste Processo: | Ponte construída() | | 16,67 |

| | | | |
|--|--|-----------|------------------------------|
| Processo: 80 Unidade Orçamentária: 25101 - SECRETARIA DE ESTADO DE TRANSPORTE E PAVIMENTAÇÃO URBANA | | | |
| PAOE: | 1283 - Construção de Pontes Definitivas de Concreto - Obras de Artes Especiais | Regional: | 0100 - REGIAO I - NOROESTE I |
| Meta Física: | Ponte construída(Metro) | | 33,00 |
| Meta Física Neste Processo: | Ponte construída() | | 8,00 |

| | | | |
|--|--|-----------|--------------------------|
| Processo: 80 Unidade Orçamentária: 25101 - SECRETARIA DE ESTADO DE TRANSPORTE E PAVIMENTAÇÃO URBANA | | | |
| PAOE: | 1283 - Construção de Pontes Definitivas de Concreto - Obras de Artes Especiais | Regional: | 0200 - REGIAO II - NORTE |
| Meta Física: | Ponte construída(Metro) | | 33,34 |
| Meta Física Neste Processo: | Ponte construída() | | 8,34 |

| | | | |
|--|--|-----------|------------------------------|
| Processo: 80 Unidade Orçamentária: 25101 - SECRETARIA DE ESTADO DE TRANSPORTE E PAVIMENTAÇÃO URBANA | | | |
| PAOE: | 1283 - Construção de Pontes Definitivas de Concreto - Obras de Artes Especiais | Regional: | 0300 - REGIAO III - NORDESTE |
| Meta Física: | Ponte construída(Metro) | | 83,32 |
| Meta Física Neste Processo: | Ponte construída() | | 8,32 |

| | | | |
|--|--|-----------|--------------------------|
| Processo: 80 Unidade Orçamentária: 25101 - SECRETARIA DE ESTADO DE TRANSPORTE E PAVIMENTAÇÃO URBANA | | | |
| PAOE: | 1283 - Construção de Pontes Definitivas de Concreto - Obras de Artes Especiais | Regional: | 0400 - REGIAO IV - LESTE |
| Meta Física: | Ponte construída(Metro) | | 16,68 |
| Meta Física Neste Processo: | Ponte construída() | | 0,02 |

| | | | |
|--|--|-----------|------------------------|
| Processo: 80 Unidade Orçamentária: 25101 - SECRETARIA DE ESTADO DE TRANSPORTE E PAVIMENTAÇÃO URBANA | | | |
| PAOE: | 1283 - Construção de Pontes Definitivas de Concreto - Obras de Artes Especiais | Regional: | 0600 - REGIAO VI - SUL |
| Meta Física: | Ponte construída(Metro) | | 153,38 |
| Meta Física Neste Processo: | Ponte construída() | | 11,68 |

| | | | |
|--|--|-----------|--------------------------------|
| Processo: 80 Unidade Orçamentária: 25101 - SECRETARIA DE ESTADO DE TRANSPORTE E PAVIMENTAÇÃO URBANA | | | |
| PAOE: | 1283 - Construção de Pontes Definitivas de Concreto - Obras de Artes Especiais | Regional: | 1100 - REGIAO XI - NOROESTE II |
| Meta Física: | Ponte construída(Metro) | | 16,67 |
| Meta Física Neste Processo: | Ponte construída() | | 8,33 |

| | | | |
|--|--|-----------|----------------------------------|
| Processo: 80 Unidade Orçamentária: 25101 - SECRETARIA DE ESTADO DE TRANSPORTE E PAVIMENTAÇÃO URBANA | | | |
| PAOE: | 1283 - Construção de Pontes Definitivas de Concreto - Obras de Artes Especiais | Regional: | 1200 - REGIAO XII - CENTRO NORTE |
| Meta Física: | Ponte construída(Metro) | | 16,67 |
| Meta Física Neste Processo: | Ponte construída() | | 8,33 |

ATO DO GOVERNADOR

ATO Nº 18.559/2014.

O GOVERNADOR DO ESTADO DE MATO GROSSO, no uso de suas atribuições legais e tendo em vista a sentença condenatória prolatada na Ação Penal processo nº 1256-98.2002.811.0042 - Código 26882, Juízo da Vara Especializada Contra o Crime Organizado da Comarca de Cuiabá- MT, confirmada pelo Tribunal de Justiça do Estado de Mato Grosso, no julgamento da Apelação nº 86589/2010 - CLASSE CNJ-417 e considerando ainda, os documentos acostados ao Processo nº 34394/2014, resolve referendar a decisão judicial transitado em julgado, que culminou com a PERDA DO CARGO PÚBLICO, aplicada ao Senhor PULQUÉRIO NETO SOARES DA SILVA, brasileiro, Investigador de Polícia, portador RG nº 0304980 SSP/MT e do CPF nº 181.844.721.53, matrícula funcional nº 44135, vinculado a Secretaria de Estado de Segurança Pública - SESP, lotado na Delegacia de Polícia do Coxipó - MT.

Palácio Paiaguás, em Cuiabá-MT, 14 de fevereiro de 2014.



SILVAL DA CUNHA BARBOSA
Governador do Estado



PEDRO JAMIL NADAF
Secretário-Chefe da Casa Civil



ALEXANDRE BUSTAMANTE DOS SANTOS
Secretário de Estado de Segurança Pública

ATO 18.560/2014.

O GOVERNADOR DO ESTADO DE MATO GROSSO, no uso das suas atribuições legais e considerando o Processo nº 21476/2014, da Secretaria de Estado de Educação, resolve exonerar, a pedido, o servidor JURANDIR RODRIGUES LÉ, RG nº. 581574 SSP/MT, cargo de Professor Educação Básica, Matrícula Funcional nº. 78858/5 lotado na "E.E. Prof. Adalgisa de Barros da Secretaria de Estado de Educação - MT, município de Várzea Grande/MT, a partir de 16 de janeiro de 2014.

Palácio Paiaguás, em Cuiabá-MT, 14 de fevereiro de 2014.

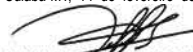

SILVAL DA CUNHA BARBOSA
Governador do Estado



PEDRO JAMIL NADAF
Secretário-Chefe da Casa Civil



PEDRO ELIAS DOMINGOS DE MELLO
Secretário de Estado de Administração

ATO 18.561/2014.

O GOVERNADOR DO ESTADO DE MATO GROSSO, no uso das suas atribuições legais e considerando o que consta no Processo nº. 19488/2014, da Secretaria de Estado de Justiça e Direitos Humanos, resolve exonerar a pedido, o servidor ANTÔNIO PEDRO DE JESUS FILHO, RG nº 0821568-5 SSP/MT, cargo de Assistente do Sistema Socioeconômico, Matrícula Funcional nº. 251455/1, lotado na Secretaria de Estado de Justiça e Direitos Humanos, a partir de 13 de janeiro de 2014.

Palácio Paiaguás, em Cuiabá-MT, 14 de fevereiro de 2014.

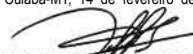

SILVAL DA CUNHA BARBOSA
Governador do Estado



PEDRO JAMIL NADAF
Secretário-Chefe da Casa Civil



PEDRO ELIAS DOMINGOS DE MELLO
Secretário de Estado de Administração

ATO 18.562/2014.

O GOVERNADOR DO ESTADO DE MATO GROSSO, no uso das suas atribuições legais e considerando o que consta no Processo nº. 713341/2013, da Secretaria de Estado de Segurança Pública, resolve exonerar a pedido, o servidor ERNANDO MACHADO BRITO, RG nº. 1261872-1 SSP/MT, cargo de Agente Sistema Penitenciário, Matrícula Funcional nº. 250504/1, lotado na Secretaria de Estado de Justiça e Direitos Humanos, Município de Itiquira/MT, a partir de 29 de novembro de 2013.

Palácio Paiaguás, em Cuiabá-MT, 14 de fevereiro de 2014.

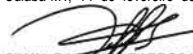

SILVAL DA CUNHA BARBOSA
Governador do Estado



PEDRO JAMIL NADAF
Secretário-Chefe da Casa Civil



PEDRO ELIAS DOMINGOS DE MELLO
Secretário de Estado de Administração

ATO 18.563/2014.

O GOVERNADOR DO ESTADO DE MATO GROSSO, no uso das suas atribuições legais e tendo em vista o que consta no Processo nº 710966/2013, da Secretaria de Estado de Administração, resolve exonerar a pedido, a servidora NADJA NAYRA VIANNY DA COSTA, RG. 1209124-3 SJ/MT, cargo de Agente Desenvolvimento Econômico Social da Secretaria de Estado de Justiça e Direitos Humanos, matrícula Funcional nº. 104076/1, lotada na Secretaria de Estado de Direitos Humanos, município de Cuiabá MT, a partir de 22 de novembro de 2013.

Palácio Paiaguás, em Cuiabá-MT, 14 de fevereiro de 2014.

SILVAL DA CUNHA BARBOSA
Governador do Estado

PEDRO JAMIL NADAF
Secretário-Chefe da Casa Civil

PEDRO ELIAS DOMINGOS DE MELLO
Secretário de Estado de Administração

ATO 18.564/2014.

O GOVERNADOR DO ESTADO DE MATO GROSSO, no uso das suas atribuições legais e considerando o que consta no Processo nº 29739/2014, da Secretaria de Estado de Saúde, resolve exonerar a pedido, a servidora SANDRA LUIZA SANTOS, RG nº. 3104090-SSP/SC, cargo de Profissional Técnico de Nível Médio em Serviços da Saúde do SUS, Matrícula Funcional nº. 104921/1, lotada na Secretaria de Estado de Saúde, município de Cuiabá/MT, a partir de 11 de junho de 2011.

Palácio Paiaguás, em Cuiabá-MT, 14 de fevereiro de 2014.

SILVAL DA CUNHA BARBOSA
Governador do Estado

PEDRO JAMIL NADAF
Secretário-Chefe da Casa Civil

PEDRO ELIAS DOMINGOS DE MELLO
Secretário de Estado de Administração

ATO 18.565/2014.

O GOVERNADOR DO ESTADO DE MATO GROSSO, no uso das suas atribuições legais, e considerando o que consta no Processo nº 636770/2013, da Auditoria Geral do Estado, resolve retificar o Ato Governamental nº 18.258/2014, publicado no Diário Oficial do Estado, de 29 de janeiro de 2014, que exonerou a servidora LAURA CRISTINA CORREA DE ALMEIDA, RG. Nº 0907551-8 SJ/MT, do cargo de Auditor do Estado, da Auditoria Geral do Estado, Matrícula Funcional nº 118063/1, para que:

Onde se lê: ... Matrícula funcional 118063/1.

Leia-se: ... Matrícula funcional 118063/2.

Palácio Paiaguás, em Cuiabá-MT, 14 de fevereiro de 2014.

SILVAL DA CUNHA BARBOSA
Governador do Estado

PEDRO JAMIL NADAF
Secretário-Chefe da Casa Civil

PEDRO ELIAS DOMINGOS DE MELLO
Secretário de Estado de Administração

ATO Nº 18.566/2014.

O GOVERNADOR DO ESTADO DE MATO GROSSO, no uso das atribuições que lhe são conferidas pelo Art. 66, incisos III e XI da Constituição Estadual.

Considerando o disposto no inciso II do Art. 129 da Constituição Estadual;

Considerando o disposto no inciso II do Art. 37 da Constituição Federal;

Considerando o Edital n. 005/2009-SAD/MT, que dispõe sobre o Concurso Público para a Carreira dos Profissionais do Serviço de Trânsito, publicado no Diário Oficial do Estado de Mato Grosso de 27 de julho de 2009;

Considerando a Classificação Geral do Concurso Público publicada no Diário Oficial do Estado de Mato Grosso através do Edital Complementar n. 36 e 37, em 29 de junho 2010 e o Resultado Final, bem como sua Homologação, publicados por meio do Edital Complementar n. 38, em 30 de junho 2010.

Considerando os termos do Processo n. 667022/2013-SAD;

Considerando, finalmente o que determina os subitens 19.3 e 19.5 do Edital n. 005/2009-SAD/

MT.

RESOLVE:

Nomear para o Departamento Estadual de Trânsito de Mato Grosso – DETRAN, no cargo

abaixo relacionado, o candidato que segue:

CARGO: TÉCNICO DO SERVIÇO DE TRÂNSITO - MUNICÍPIO: CUIABÁ

Perfil Profissional: Engenheiro Civil

| CLASS. | INSCRIÇÃO | NOME | NASCIMENTO | DOCUMENTO | NFC |
|--------|-----------|-----------------------------|------------|-----------------|-----|
| 2 | 323248 | Edno Martiniano de Carvalho | 16/10/1967 | 08300488 SSP/MT | 52 |

Palácio Paiaguás, em Cuiabá-MT, 14 de fevereiro de 2014.

SILVAL DA CUNHA BARBOSA
Governador do Estado

PEDRO JAMIL NADAF
Secretário-Chefe da Casa Civil

PEDRO ELIAS DOMINGOS DE MELLO
Secretário de Estado de Administração

EUGENIO ERNESTO DESTRI
Presidente - DETRAN

ATO Nº 18.567/2014.

O GOVERNADOR DO ESTADO DE MATO GROSSO, no uso das atribuições que lhe são conferidas pelo Art. 66, incisos III e XI da Constituição Estadual.

Considerando o disposto no inciso II do Art. 129 da Constituição Estadual;

Considerando o disposto no inciso II do Art. 37 da Constituição Federal;

Considerando o Edital n. 005/2009-SAD/MT, que dispõe sobre o Concurso Público para a Carreira dos Profissionais do Desenvolvimento Econômico Social, publicado no Diário Oficial do Estado de Mato Grosso de 27 de julho de 2009;

Considerando a Classificação Geral do Concurso Público publicada no Diário Oficial do Estado de Mato Grosso através dos Editais Complementares n. 36 e 37, em 29 de junho 2010 e o Resultado Final, bem como sua Homologação, publicados por meio do Edital Complementar n. 38, em 30 de junho 2010.

Considerando o Edital Complementar n. 45 ao Edital n. 005/2009-SAD/MT, publicado no Diário Oficial do Estado de Mato Grosso de 27 de junho de 2012, republicado em 28 de junho de 2012, que trata da prorrogação do prazo de validade do Concurso Público;

Considerando os termos do Processo n. 71732/2014-SAD;

Considerando, finalmente o que determina os subitens 19.3 e 19.5 do Edital n. 005/2009-SAD/

MT.

RESOLVE:

Nomear para a Junta Comercial do Estado de Mato Grosso - JUCEMAT, no cargo abaixo relacionado, os candidatos que seguem:

CARGO: AGENTE DE DESENVOLVIMENTO ECONÔMICO SOCIAL

| CLASS. | INSCRIÇÃO | NOME | NASCIMENTO | DOCUMENTO | NFC |
|--------|-----------|----------------------------|------------|------------------|-----|
| 423 | 30160 | Rebeca Marcos | 17/5/1978 | 0878602-0 SSP/MT | 49 |
| 424 | 251015 | Jandelize Santos Fernandes | 16/8/1980 | 11136197 SJ/MT | 49 |
| 425 | 367319 | Evelyne Brun de Almeida | 6/3/1986 | 1610293-2 SSP/MT | 49 |

Palácio Paiaguás, em Cuiabá-MT, 14 de fevereiro de 2014.

SILVAL DA CUNHA BARBOSA
Governador do Estado

PEDRO JAMIL NADAF
Secretário-Chefe da Casa Civil

PEDRO ELIAS DOMINGOS DE MELLO
Secretário de Estado de Administração

(Original assinado)
ALAN FABIO PRADO ZANATTA
Secretário de Estado de Indústria, Comércio e Minas e Energia



ROBERTO PERÓN
Presidente - JUCEMAT

ATO Nº 18.568/2014.

O GOVERNADOR DO ESTADO DE MATO GROSSO, no uso das suas atribuições legais, e tendo em vista o que consta do processo nº 59442/2014, e o disposto na Lei Complementar nº 279, de 11 de Setembro de 2007, alterada pela Lei Complementar nº 394, de 18 de maio de 2010 e pela Lei Complementar nº 478, de 26 de dezembro de 2012, resolve CONVOCAR a Policial Militar da Reserva Remunerada abaixo mencionada, a se apresentar na Diretoria de Gestão de Pessoas do Comando-Geral da PMMT, para compor a Guarda Patrimonial do Estado:

| GRADUAÇÃO | NOME |
|-----------|----------------------------------|
| Cb PM RR | ROSANA DA SILVA FIGUEIREDO LOPES |

Palácio Paiaguás, em Cuiabá, 14 de fevereiro de 2014.

SILVAL DA CUNHA BARBOSA
Governador do Estado

PEDRO JAMIL NADAF
Secretário-Chefe da Casa Civil

ILDOMAR NUNES MACEDO
Secretário-Chefe de Casa Militar

ATO Nº 18.569/2014.

O GOVERNADOR DO ESTADO DE MATO GROSSO, no uso das suas atribuições legais e considerando o que consta no Processo nº 39332/2014, resolve cessar em parte os efeitos a partir de 03 de fevereiro de 2014 do Ato nº 15.547/2013, publicado em 01/08/2013, que autorizou a cessação do servidor RODOLFO MURILLO GUIMARAES, Técnico da Área Instrumental do Governo, Matrícula Funcional nº 242466/1, lotado na Secretaria de Estado de Administração - SAD para exercer suas funções na Secretaria Extraordinária da Copa do Mundo FIFA 2014.

Palácio Paiaguás, em Cuiabá-MT, 14 de fevereiro de 2014.

SILVAL DA CUNHA BARBOSA
 Governador do Estado

PEDRO JAMIL NADAF
 Secretário-Chefe da Casa Civil

PEDRO ELIAS DOMINGOS DE MELLO
 Secretário de Estado de Administração

ATO Nº 18.570/2014.

O GOVERNADOR DO ESTADO DE MATO GROSSO, no uso das suas atribuições legais e considerando o que consta no Processo nº 5252/2014, resolve autorizar a cessação de GIOVANA GUIMARAES DE OLIVEIRA, Agente do Meio Ambiente, Matrícula Funcional nº 83456/1, lotada na Secretaria de Estado do Meio Ambiente - SEMA, para exercer suas funções no Tribunal Regional Eleitoral de Mato Grosso, pelo período de 07 de janeiro de 2014 a 06 de janeiro de 2015, com ônus para o órgão de origem, nos termos do artigo 365 da Lei Federal nº 4.737/1965 e Lei Federal nº 6.999/1982.

Palácio Paiaguás, em Cuiabá-MT, 14 de fevereiro de 2014.

SILVAL DA CUNHA BARBOSA
 Governador do Estado

PEDRO JAMIL NADAF
 Secretário-Chefe da Casa Civil

PEDRO ELIAS DOMINGOS DE MELLO
 Secretário de Estado de Administração

JOSÉ ESCÓVES DE LACERDA FILHO
 Secretário de Estado do Meio Ambiente

ATO Nº 18.571/2014.

O GOVERNADOR DO ESTADO DE MATO GROSSO, no uso das suas atribuições legais, e considerando o que consta no Processo nº 620843/2013, resolve autorizar a cessação da servidora LIGIA CAMARGO, Analista de Meio Ambiente, Matrícula Funcional 54424/1, lotada na Secretaria de Estado de Meio Ambiente - SEMA, para exercer suas funções na Secretaria de Estado de Planejamento e Coordenação Geral - SEPLAN, pelo período de 01 de fevereiro de 2014 a 31 de dezembro de 2014, nos termos do art. 1º da Lei Complementar nº 265 de 28/12/2006 e artigo 119 da Lei Complementar nº 04 de 15/10/1990, sem ônus para o órgão de origem.

Palácio Paiaguás, em Cuiabá-MT, 14 de fevereiro de 2014.

SILVAL DA CUNHA BARBOSA
 Governador do Estado

PEDRO JAMIL NADAF
 Secretário-Chefe da Casa Civil

PEDRO ELIAS DOMINGOS DE MELLO
 Secretário de Estado de Administração

JOSÉ ESCÓVES DE LACERDA FILHO
 Secretário de Estado do Meio Ambiente

ATO Nº 18.572/2014.

O GOVERNADOR DO ESTADO DE MATO GROSSO, no uso das suas atribuições legais e considerando o que consta no Processo nº 687435/2013, resolve autorizar a cessação de CRISTIANE DE MEIRA DOS REIS, Agente Fiscal Estadual de Defesa Agropecuária e Florestal II, Matrícula Funcional nº 79589/2, lotada no Instituto de Defesa Agropecuária do Estado de Mato Grosso - INDEA, para exercer suas funções na Secretaria de Estado de Trabalho e Assistência Social - SETAS, pelo período de 01 de janeiro de 2014 a 31 de dezembro de 2014, nos termos do artigo 1º da Lei Complementar nº 265/2006 e artigo 119 da Lei Complementar nº 04/1990, sem ônus para o órgão de origem.

Palácio Paiaguás, em Cuiabá-MT, 14 de fevereiro de 2014.

SILVAL DA CUNHA BARBOSA
 Governador do Estado

PEDRO JAMIL NADAF
 Secretário-Chefe da Casa Civil

PEDRO ELIAS DOMINGOS DE MELLO
 Secretário de Estado de Administração

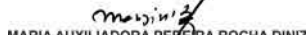
MARIA AUXILIADORA PEREIRA ROCHA DINIZ
 Presidente do INDEA

ATO Nº 18.573/2014.

O GOVERNADOR DO ESTADO DE MATO GROSSO, no uso de suas atribuições legais e considerando o que consta no Processo nº 697123/2013, resolve autorizar a cessação da servidora LUIZ ALVES CASTRO, Agente de Serviço de Trânsito, Matrícula Funcional nº 81335/1, lotado no Departamento Estadual de Trânsito de Mato Grosso - DETRAN, para exercer suas funções na Secretaria de Estado de Cultura - SEC, pelo período de 01 de janeiro de 2014 a 31 de dezembro de 2014, nos termos do artigo 1º da Lei Complementar nº 265 de 28 de dezembro de 2006 e artigo 119 da Lei Complementar nº 04 de 15/10/1990, sem ônus para o órgão de origem.

Palácio Paiaguás, em Cuiabá-MT, 14 de fevereiro de 2014.

SILVAL DA CUNHA BARBOSA
 Governador do Estado

PEDRO JAMIL NADAF
 Secretário-Chefe da Casa Civil

PEDRO ELIAS DOMINGOS DE MELLO
 Secretário de Estado de Administração

EUGENIO ERNESTO DESTRI
 Presidente - DETRAN

ATO Nº 18.574/2014.

O GOVERNADOR DO ESTADO DE MATO GROSSO, no uso de suas atribuições legais, nos termos do art. 43, VIII, da Lei Complementar nº 04 de 15 de outubro de 1990 e tendo em vista o Processo nº.18034 /2014, do Departamento Estadual de Trânsito, resolve declarar vago, a partir de 18 de dezembro de 2013, o cargo de Agente do Serviço de Trânsito, do Departamento Estadual de Trânsito, integrante da Carreira dos Profissionais do Sistema Nacional de Trânsito, ocupado pela servidora FRANCIENE DA SILVA BARROS, RG nº.1339456-8 SSP/MT, Matrícula Funcional nº.126975/1, por tomar posse em outro cargo incompatível.

Palácio Paiaguás, em Cuiabá-MT, 14 de fevereiro de 2014.

SILVAL DA CUNHA BARBOSA
 Governador do Estado

PEDRO JAMIL NADAF
 Secretário-Chefe da Casa Civil

PEDRO ELIAS DOMINGOS DE MELLO
 Secretário de Estado de Administração

ATO Nº 18.575/2014.

O GOVERNADOR DO ESTADO DE MATO GROSSO, no uso de suas atribuições legais, nos termos do art. 43, VIII, da Lei Complementar nº 04 de 15 de outubro de 1990 e tendo em vista o Processo nº. 12354 /2014, do Departamento Estadual de Trânsito, resolve declarar vago, a partir de 10 de janeiro de 2014, o cargo de Agente do Serviço de Trânsito, integrante da Carreira dos Profissionais do Sistema Nacional de Trânsito, ocupado pelo servidor GUILHERME ANIBAL MONTENARI, RG nº. 12030554 SJ/MT, Matrícula Funcional nº.139744/1, por tomar posse em outro cargo incompatível.

Palácio Paiaguás, em Cuiabá-MT, 14 de fevereiro de 2014.

SILVAL DA CUNHA BARBOSA
 Governador do Estado

PEDRO JAMIL NADAF
 Secretário-Chefe da Casa Civil

PEDRO ELIAS DOMINGOS DE MELLO
 Secretário de Estado de Administração

ATO Nº 18.576/2014.

O GOVERNADOR DO ESTADO DE MATO GROSSO, no uso de suas atribuições legais, nos termos do art. 43, VIII, da Lei Complementar nº 04 de 15 de outubro de 1990 e tendo em vista o Processo nº.25954/2014, da Secretaria de Estado de Fazenda, resolve declarar vago, a partir de 20 de janeiro de 2014, o cargo de Analista Administrativo, integrante da Carreira dos Profissionais da Área Meio do Poder Executivo do Estado de Mato Grosso, da Secretaria de Estado de Fazenda, ocupado pelo servidor JEAN CARLOS ALVES FIGUEIREDO, RG nº.1294872-1 SSP/MT, Matrícula Funcional nº.204062/1, por tomar posse em outro cargo incompatível.

Palácio Paiaguás, em Cuiabá-MT, 14 de fevereiro de 2014.

SILVAL DA CUNHA BARBOSA
 Governador do Estado

PEDRO JAMIL NADAF
 Secretário-Chefe da Casa Civil

PEDRO ELIAS DOMINGOS DE MELLO
 Secretário de Estado de Administração

ATO Nº 18.577/2014.

O GOVERNADOR DO ESTADO DE MATO GROSSO, no uso de suas atribuições legais, nos termos do art. 43, VIII, da Lei Complementar nº 04 de 15 de outubro de 1990 e tendo em vista o Processo nº.21198/2014, da Secretaria de Estado de Fazenda, resolve declarar vago, a partir de 17 de janeiro de 2014, o cargo de Analista Administrativo, integrante da Carreira dos Profissionais da Área Meio do Poder Executivo do Estado de Mato Grosso, da Secretaria de Estado de Fazenda, ocupado pelo servidor MARCUS FRANCIS FERRAZ, RG nº.1139430-7 SJ/MT, Matrícula Funcional nº.70677/6, por tomar posse em outro cargo incompatível.

Palácio Paiaguás, em Cuiabá-MT, 14 de fevereiro de 2014.



SILVAL DA CUNHA BARBOSA
Governador do Estado



PEDRO JAMIL NADAF
Secretário-Chefe da Casa Civil



PEDRO ELIAS DOMINGOS DE MELLO
Secretário de Estado de Administração

ATO Nº 18.578/2014.

O GOVERNADOR DO ESTADO DE MATO GROSSO, no uso de suas atribuições legais, e considerando o que consta no Processo nº 6534/2014, do Departamento Estadual de Trânsito, resolve retificar o Ato Governamental nº 18.373/2014, publicado no Diário Oficial do Estado, de 03 de fevereiro de 2014, que resolve declarar vago o servidor EDUARDO RODRIGUES FERREIRA, RG. Nº 1555046-0 SSP/MT, do cargo de Agente do Serviço de Trânsito, do Departamento Estadual de Trânsito, Matrícula Funcional nº 127564/1, para que:

Onde se lê: ... a partir de 07 de janeiro de 2013.
Leia-se: ... a partir de 07 de janeiro de 2014.

Palácio Paiaguás, em Cuiabá-MT, 14 de fevereiro de 2014.



SILVAL DA CUNHA BARBOSA
Governador do Estado



PEDRO JAMIL NADAF
Secretário-Chefe da Casa Civil



PEDRO ELIAS DOMINGOS DE MELLO
Secretário de Estado de Administração

SECRETARIAS

SAD

SECRETARIA DE ESTADO DE ADMINISTRAÇÃO

ATO ADMINISTRATIVO Nº413/SAD/2014*

O SECRETÁRIO DE ESTADO DE ADMINISTRAÇÃO, no uso de suas atribuições legais, e considerando o art. 3º, inciso II, da Lei Complementar nº 239, de 28 de dezembro de 2000; considerando o disposto na Lei nº 10.042, de 03 de janeiro de 2014.

R E S O L V E: Art. 1º Conceder progressão horizontal aos servidores do Instituto de Terras do Estado de Mato Grosso - INTERMAT, na carreira dos Profissionais de Atividade Fundiária e Agrária, mencionados neste ato administrativo:
Cargo – Analista Fundiário e Agrário

| Processo | Matrícula | Nome | Classe | Efeito Financeiro |
|----------|-----------|-----------------------------------|--------|-------------------|
| 19626/14 | 80475 | TEREZA CRISTINA MAGALHÃES E SILVA | D | 15.01.2014 |

Cargo – Agente Fundiário e Agrário

| Processo | Matrícula | Nome | Classe | Efeito Financeiro |
|----------|-----------|-------------------------------|--------|-------------------|
| 8037/14 | 79979 | ROBERTO NEPOMUCENO DOS SANTOS | D | 28.01.2014 |

Art. 2º Este Ato Administrativo entra em vigor na data de sua publicação.

Secretaria de Estado de Administração, em Cuiabá, 12 de fevereiro de 2014.

(Original Assinado)
PEDRO ELIAS DOMINGOS DE MELLO
Secretário de Estado de Administração

*Republica-se por ter saído incorreto no D.O. 13.02.2014.

ATO ADMINISTRATIVO Nº 283/2014/SAD

O SECRETÁRIO ADJUNTO DE GESTÃO DE PESSOAS, DA SECRETARIA DE ESTADO DE ADMINISTRAÇÃO, no uso de suas atribuições legais, e fundamentado no Art. 40, § 7º, inciso II, e § 8º, da Constituição Federal, redação dada pela Emenda Constitucional nº 41 - DOU de 31.12.2003, c/c os Arts. 243, 245, inciso I, alínea "c" e 246, todos da Lei Complementar nº 04, de 15.10.90, e tendo em vista o que consta no Processo nº 591544/2013, da Secretaria de Estado de Saúde, resolve conceder pensão em caráter vitalício, a partir de 28.08.2012, ao Sr. Manoel Chagas da Silva, RG nº. 139.326/SJSP-PI, em razão do falecimento da ex-servidora, Sra. Tereza Sousa Oliveira, ocorrido em 28.08.2012, lotada, quando em atividade, na Secretaria de Estado de Saúde, no cargo de Profissional Técnico de Nível Médio em Serviços de Saúde do SUS, Classe "D", Nível "04", 40 (quarenta) horas semanais, nesta Capital.

Em Cuiabá – MT, 14 de fevereiro de 2014.



CLAUDIO NOGUEIRA DIAS
Secretário Adjunto de Gestão de Pessoas

ATO ADMINISTRATIVO Nº 284/2014/SAD

O SECRETÁRIO ADJUNTO DE GESTÃO DE PESSOAS, DA SECRETARIA DE ESTADO DE ADMINISTRAÇÃO, no uso de suas atribuições legais, e fundamentado no Art. 40, § 7º, inciso I, e § 8º, da Constituição Federal, redação dada pela Emenda Constitucional nº 41 - DOU de 31.12.2003, c/c os Arts. 243, 245, inciso I, alínea "a", e 246, todos da Lei Complementar nº 04, de 15.10.1990, bem como as disposições do art. 27, da Lei Federal nº. 31, de 11.10.1977, e tendo em vista o que consta no Processo nº 14493/2014, da Secretaria de Estado de Administração, resolve conceder pensão em caráter vitalício, a partir de 27.12.2013, ao Sr. Benedito Venâncio Neves, RG nº. 101.149/SSP-MT, em razão do falecimento da ex-servidora, Sra. Teodora Monica Neves, ocorrido em 27.12.2013, aposentada pela Secretaria de Estado de Educação, na categorial funcional de Auxiliar de Serviços Gerais I, Referência "01", 30 (trinta) horas semanais, nesta Capital.

Em Cuiabá – MT, 14 de fevereiro de 2014.



CLAUDIO NOGUEIRA DIAS
Secretário Adjunto de Gestão de Pessoas

EXTRATO DO TERMO DE CONVÊNIO DE CONSIGNAÇÃO Nº 002/2014 – SAD/MT

CONSIGNANTE: ESTADO DE MATO GROSSO, POR INTERMÉDIO DA SECRETARIA DE ESTADO DE ADMINISTRAÇÃO.

CONSIGNATÁRIA: ASSOCIAÇÃO DOS SUBTENENTES E SARGENTOS INATIVOS E PENSIONISTAS DA POLÍCIA MILITAR DO ESTADO DE MATO GROSSO E MATO GROSSO DO SUL – ASMATSUL.

OBJETO: Autorização de consignações em folha de pagamento em favor da ASSOCIAÇÃO DOS SUBTENENTES E SARGENTOS INATIVOS E PENSIONISTAS DA POLÍCIA MILITAR DO ESTADO DE MATO GROSSO E MATO GROSSO DO SUL – ASMATSUL - MT, inscrito no CNPJ sob o nº 01.946.907/0001-00, para pagamento de mensalidades instituídas para o seu custeio e quitação de convênios disponibilizados aos servidores, para aquisição de bens e serviços, obedecendo ao teor do Decreto nº 2.058, de 20 de dezembro de 2013, publicado no Diário Oficial Eletrônico de 20 de dezembro de 2013, e demais dispositivos legais atinentes à matéria.

VIGÊNCIA: 01/09/2013 a 31/08/2017.

PEDRO ELIAS DOMINGOS DE MELLO
Secretário de Estado de Administração
CONSIGNANTE

VARONEZ MAINARDI DA SILVA
Presidente
CONSIGNATÁRIA

SEFAZ

SECRETARIA DE ESTADO DE FAZENDA

AGÊNCIA FAZENDÁRIA DE ALTO ARAGUAIA

Comunicado de Notas Fiscais Inutilizadas, 04/2014 – A Agência Fazendária de Alto Araguaia, em cumprimento ao Regulamento do ICMS, comunica que o contribuinte THONY DHARK REZENDE PIMENTEL IE 13.337.362-2 inutilizou as N.F.C de nº 002169 a 002300, série D, 50x3 mod. 2, referente a AIDF de nº 587181/2011 e as N.F.C de nº 002301 a 002500, série D, 50x3, mod. 2, referente a AIDF de nº 587292/2012. Motivo: PRAZO DE VALIDADE VENCIDO. Agência Fazendária de Alto Araguaia, 14.02.2014. DONIZETE CARMELO SILVA - Gerente Fazendário – Matrícula: 48717023-7

AGÊNCIA FAZENDÁRIA DE CUIABÁ

EDITAL DE INTIMAÇÃO DE ITCD

Ficam os contribuintes abaixo relacionados INTIMADOS nos termos do art.13 da Lei nº 7850, de 18/12/2002 sobre as discordâncias da Fazenda Pública do Estado de Mato Grosso com os valores declarados nas Guias de Informações e Apurações do Imposto sobre Transmissão causa Mortis e Doação de quaisquer Bens ou Direitos (GIA - ITCD). O não cumprimento desta Intimação implicará na inclusão do débito no Sistema de Conta Corrente Fiscal e Inscrição em Dívida Ativa. CONTRIBUINTE-CPF-GIA-ITCD; JACIRA LEITE DA SILVA ARAUJO-513.395.011-04-5817; ESTELA MARIA DA CONCEIÇÃO CORREA-265.945.521-04-433; ESTEVAM BENEDITO DE ARAUJO-834.997.251-34-4219; MARCIO DE ARRUDA DO AMARAL-690.354.401-10-4021; VANUZIA BARBOSA BITENCOURT-897.946.561-00-24520; HENRIQUE ALEXANDRE MURCA-594.883.521.91-25544; LIDIANA DA ROSA PIVETTA-017.725.291-09-10113; EDEVILZA VALERIA DE CASTRO-314.641.811-87-5098; RONAN DOS SANTOS LOURENÇO-013.967.371-70-9329; MAURO SOLERO-028.171.951-91-11597; THIAGO COSTA CAMPOS-880.200.291-68-3186; MAURICIO GATTASS METELO-377.983.161.91-3897; KLEBER CHRYS OLIVEIRA-924.565.881-34-24880; ROSA FANI ALCARA BOGADO-777.074.431-87-26827; THAIS GOMES ALEIXO CHACON-274.453.478-10-28424, 28429; THAIS CAROLINA ALMEIDA ALVES-701.145.871-91-9034; SOLANGE CAMPOS DA SILVA FERNANDES-499.986.251-49-24594; MARCIA CHRISTINA GOUVEIA SMOLKA; ADENA-402.490.349-72-285; NILZA T NAKAGAWA TAKESHIMA-415.144.911-68-29859, 29861; ALUISIO DIAS COSTA; 062.198.101-04; 10719; ROSINO MIGUEL DE MATOS; 092.462.661-53; 5502; BENEDITO ERNESTINO ARRUDA MUTRAN; 074.384.351-72; S/N; BENEDITA NICOLINA DA SILVA; 551.536.901-72; 285; ANA CARLA MOLINA PARADA PEDROSA; 488.048.351-68; S/N; JOSE COELHO SEVERO; 940.710.718-34; S/N; ANDERSON PEREIRA NEVES; 275.685.551-00; 27346; ROSANE DA SILVA; 016.406.871-65; 26568. DANIEL XAVIER DE OLIVEIRA - Gerente Substituto da Agência Fazendária de Cuiabá - CUIABÁ, 13 DE Fevereiro DE 2014.

GERÊNCIA DE FORMALIZAÇÃO DE CONTRATOS – GCON/CAC – SAAF/SEFAZ

EXTRATO DO TERMO DE COMODATO Nº 001/2014/SAAF/SEFAZ.

COMODATÁRIO: O ESTADO DE MATO GROSSO, por intermédio da SECRETARIA DE ESTADO DE FAZENDA - SEFAZ.
COMODANTE: SINDICATO DOS PROFISSIONAIS DE TRIBUTAÇÃO, ARRECAÇÃO E FISCALIZAÇÃO ESTADUAL DE MATO GROSSO- SINDIFISCO

OBJETO: Disponibilização de 1 geladeira – Marca Consul de 280 litros
 VIGÊNCIA: (...) início 04/02/14 a termo 04/02/19
 ASSINAM: pelo Comodatário, Jonil Vital de Souza - Secretário Adjunto da Receita Pública e Maria Célia de Oliveira Pereira - Secretária Adjunta de Administração Fazendária e, pela Comodante – João Bosco Griggi Borralho.

GERÊNCIA DE GESTÃO DE CONTRATOS – GCON/CAC – SAAF/SEFAZ

EXTRATO DO TERMO DE CONTRATO Nº 005/2014/SAAF/SEFAZ.

CONTRATANTE: O ESTADO DE MATO GROSSO, por intermédio da SECRETARIA DE ESTADO DE FAZENDA - SEFAZ.
 CONTRATADA: A. C. ARAUJO AGENCIA DE PUBLICAÇÕES EPP.
 OBJETO: Contratação de empresa especializada na prestação de serviços de publicação de matérias em jornais de grande circulação nacional com abrangência mínima de 50% do território nacional..
 VIGÊNCIA: (...) 28/01/2014 a 28/01/2015.

Valor Global: R\$ 25.984,00 (Vinte e cinco mil novecentos e oitenta e quatro reais),
 ASSINAM: pelo Contratante, Jonil Vital de Souza - Secretário Adjunto da Receita Pública e Maria Célia de Oliveira Pereira - Secretária Adjunta de Administração Fazendária e, pela Contratada A. C. ARAUJO AGENCIA DE PUBLICAÇÕES EPP. O Senhor Antonio Carlos Araujo.

GERÊNCIA DE GESTÃO DE CONTRATOS – GCON/CAC/ SAAF/SEFAZ

EXTRATO DO TERMO DE COOPERAÇÃO Nº 001/2014/SEFAZ/SAD.

COOPERANTE: O ESTADO DE MATO GROSSO, por intermédio da SECRETARIA DE ESTADO DE FAZENDA - SEFAZ.
 COOPERADA: SECRETARIA DE ESTADO DE ADMINISTRAÇÃO – SAD
 OBJETO: O presente Termo de Cooperação tem por o objeto a contratação de empresa especializada em fornecimento de Combustíveis, através de Rede Credenciada de Postos de Combustíveis, bem como, de empresa especializada para prestar serviços de gestão eletrônica de abastecimento de combustíveis mediante taxa de administração.
 VIGÊNCIA: (...) será de 12 meses, e terá início no dia 02 de janeiro de 2014 e término previsto para o dia 02 de janeiro de 2015.

VALOR GLOBAL: Será R\$ 802.420,76 (oitocentos e dois mil, quatrocentos e vinte reais e setenta e seis centavos).
 Projeto Atividade: 2006

Programa: PTA 2014

Fonte: 240

U.O. Origem: 16.101

U.O. Destino: 11.101

Elemento Despesa: 3390.3052 e 3390.3916.

ASSINAM: pelo Cooperante, Jonil Vital de Souza - Secretário Adjunto da Receita Pública e Maria Célia de Oliveira Pereira - Secretária Adjunta de Administração Fazendária e, pela Cooperada - Pedro Elias Domingos de Mello - Secretário de Estado de Administração.

GERÊNCIA DE CONTROLE E REEXAME DE PROCESSOS

EDITAL DE INTIMAÇÃO

Pelo presente fica(m) NOTIFICADOS(S) o(s) proprietário(s) ou representante legal da empresa abaixo mencionada, sobre a digitalização do Processo Administrativo Tributário, 13163/09, originário da NAI 141329001600059200918, lavrada em 17/09/2009, e sua conversão em Processo Eletrônico (E-process), que poderá ser visualizado através do E-Process nº 5131965/2011, conforme previsto no parágrafo 5º do artigo 468 do RICMS, inserido pelo Decreto nº 1.578, de 28 de Janeiro de 2013, c/c o disposto na Lei nº 8.797, de 8 de Janeiro de 2008 e no artigo 39-C da Lei 7.098, de 31 de Dezembro de 1998, ficando assim CIENTIFICADO(S) sobre o inteiro teor da DECISÃO proferida pela GPPS/SUAC, nos autos do Processo Administrativo Tributário que poderá ser visualizado neste E-Process nº 5131965/2011. Fica(m) ainda INTIMADO(S) a recolher o crédito tributário correspondente a NAI supramencionada, que será devidamente atualizado na data do pagamento, no prazo de 30 (trinta) dias contados a partir da publicação deste no Diário Oficial do Estado de Mato Grosso. Por se tratar de DECISÃO DEFINITIVA, não caberá a interposição de nova defesa junto ao órgão de 2ª instância administrativa. Ressaltamos que, em face da adoção do referido procedimento, todas as manifestações nos autos do aludido processo deverão ser realizadas por meio do sistema eletrônico, (E-Process supracitado), a que se refere o Decreto nº 2.166/2009: Autuada: AGRENCO DO BRASIL S.A. INSCRIÇÃO ESTADUAL: 131971832; End.: ESTRADA ALDA KM 05, LOTE 45, S/N, GLEBA CELESTE, - SANTA CARMEM/MT.

O não cumprimento deste, no prazo acima mencionado, implicará na remessa do processo para cobrança, protesto e inscrição do crédito tributário em Dívida Ativa.
 GRE/SUNOR, 14 de Fevereiro de 2014.
 ARLLOS HENRY DANTAS DE SOUSA - Gerência de Controle e Reexame de Processos

GERÊNCIA DE CONTROLE E REEXAME DE PROCESSOS

EDITAL DE INTIMAÇÃO

Pelo presente fica(m) NOTIFICADOS(S) o(s) proprietário(s) ou representante legal da empresa abaixo mencionada, sobre a digitalização do Processo Administrativo Tributário, 13608/09, originário da NAI 141396001100036200912, e sua conversão em Processo Eletrônico (E-process), que poderá ser visualizado através do E-Process nº 5019540/2012, conforme previsto no parágrafo 5º do artigo 468 do RICMS, inserido pelo Decreto nº 1.578, de 28 de janeiro de 2013, c/c o disposto na Lei nº 8.797, de 8 de janeiro de 2008 e no artigo 39-C da Lei 7.098, de 31 de dezembro de 1998, ficando assim CIENTIFICADO(S) sobre o inteiro teor da DECISÃO de 1ª instância, proferida nos autos nos autos do Processo Administrativo Tributário supracitado, que poderá ser visualizado neste E-Process nº 5019540/2012. Fica(m) ainda INTIMADO(S) a recolher o crédito tributário correspondente a NAI supramencionada, que será devidamente atualizado na data do pagamento, no prazo de 30 (trinta) dias contados a partir da publicação deste no Diário Oficial do Estado de Mato Grosso. Por se tratar de DECISÃO DEFINITIVA, não caberá Recurso Voluntário para o órgão de 2ª instância administrativa. Ressaltamos que, em face da adoção do referido procedimento, todas as manifestações nos autos do aludido processo, deverão ser realizadas por meio do sistema eletrônico, (E-Process supracitado), a que se refere o Decreto nº 2.166/2009: Autuada: DENTAL FAMA LTDA INSCRIÇÃO ESTADUAL: 13.188.906-0 End.: Rua Beira Rio, 2295, Praeiro – Cuiabá/MT.

O não cumprimento deste, no prazo acima mencionado, implicará na remessa do processo para cobrança, protesto e inscrição do crédito tributário em Dívida Ativa.
 GRE/SUNOR, 14 de Fevereiro de 2014.
 CARLOS HENRY DANTAS DE SOUSA - Gerência de Controle e Reexame de Processos

PORTARIA Nº 034/GSF/SEFAZ/2014

O SECRETÁRIO DE ESTADO DE FAZENDA DE MATO GROSSO, no uso de suas atribuições legais,
R E S O L V E:

Art. 1º DESIGNAR, os servidores abaixo relacionados para responderem pelas respectivas unidades, com efeitos limitados à data de publicação do Ato de nomeação.

| NOME SERVIDOR | MATRÍCULA | CARGO GERENCIAL | UNIDADE ADMINISTRATIVA | A PARTIR DE |
|---------------------------------|-----------|--------------------|--|-------------|
| Maria Célia de Oliveira Pereira | 123686 | Secretária Adjunta | Secretaria Adjunta de Administração Fazendária | 13/02/2014 |
| Adão José de França | 96711 | Coordenador | Unidade Setorial de Controle Interno | 13/02/2014 |
| Cezarino Martins da Hora | 94448 | Coordenador | Coordenadoria de Gestão de Pessoas | 13/02/2014 |
| Ingrid Zattar Ribeiro | 114721 | Gerente | Gerência de Provento | 13/02/2014 |
| Daniela Campos de Brito | 137664 | Gerente | Gerência de Aplicação | 13/02/2014 |

| | | | | |
|---------------------------------------|--------|--------------|--|------------|
| Daniel Oliveira Santos Araujo | 138931 | Gerente | Gerência de Saúde no Trabalho e Qualidade de Vida | 13/02/2014 |
| Maria Regina da Silva Taveira | 137184 | Gerente | Gerência de Monitoramento | 13/02/2014 |
| Sonia Pesarini | 107345 | Gerente | Gerência de Desenvolvimento | 13/02/2014 |
| Wilma Harumi Miyakawa | 201535 | Gerente | Gerência de Escola Fazendária | 13/02/2014 |
| Diva Maria Fortes de Oliveira | 114068 | Coordenadora | Coordenadoria de Orçamento e Convênios | 13/02/2014 |
| Dejalson de Souza Pereira | 114151 | Coordenador | Coordenadoria Financeira e Contábil | 13/02/2014 |
| Fátima Aparecida de Carvalho | 68118 | Gerente | Gerência Financeira | 13/02/2014 |
| Valter Moreira Venega da Silva | 204064 | Gerente | Gerente Contábil | 13/02/2014 |
| Marcos Daniel Martins Souza | 203699 | Coordenador | Coordenadoria de Tecnologia da Informação | 13/02/2014 |
| José Marcos Caligali | 223790 | Gerente | Gerência de Sistemas de Informações | 13/02/2014 |
| Ricardo de Lucca Crudo | 121191 | Gerente | Gerência de Riscos e Segurança da Informação em TI | 13/02/2014 |
| Wagner Ferreira de Souza | 142289 | Gerente | Gerência de Infraestrutura em TI | 13/02/2014 |
| Walderson Ruyiti Shimokawa | 231428 | Gerente | Gerência de Planejamento e Qualidade em TI | 13/02/2014 |
| Ildiney da Silva Santana | 204611 | Gerente | Gerência de Serviços de Suporte e Atendimento em TI | 13/02/2014 |
| Marcus Francis Ferraz | 70677 | Coordenador | Coordenadoria de Patrimônio e Serviços | 13/02/2014 |
| Ramiro Graciani | 69374 | Gerente | Gerência de Materiais | 13/02/2014 |
| Reymerclei de Assis Sharif | 204004 | Gerente | Gerência de Patrimônio Mobiliário | 13/02/2014 |
| Antônio Carlos Andrade Becker | 116722 | Gerente | Gerência de Obras e Patrimônio Imobiliário | 13/02/2014 |
| Diogo Pedro Guimarães de Siqueira | 137661 | Gerente | Gerência de Serviços Gerais | 13/02/2014 |
| Suemar Simone Taques Herane | 83428 | Gerente | Gerência de Transporte | 13/02/2014 |
| Patrícia Emilia Dal Bello | 204269 | Gerente | Gerência de Protocolo, Arquivo e Documentos | 13/02/2014 |
| Frederico Alexandre Seijópoles | 114144 | Coordenador | Coordenadoria de Aquisições e Contratos | 13/02/2014 |
| Andréa Oliveira Sabóia Ribeiro Wartha | 139765 | Gerente | Gerência de Processos de Aquisições | 13/02/2014 |
| Priscilla Bastos Tomaz de Campos | 139958 | Gerente | Gerência de Gestão de Contratos | 13/02/2014 |
| Marcelo Teixeira | 73410 | Gerente | Gerência de Gestão de Contratos de Mão-de-Obra Pessoa Jurídica | 13/02/2014 |

At. 2º Esta Portaria entra em vigor a partir da data de publicação, retroagindo seus efeitos às datas mencionadas no artigo anterior.

PUBLICADA-CUMPRÁ-SE.

Gabinete do Secretário de Estado de Fazenda, em Cuiabá, 12 de fevereiro de 2014.



MARCEL SOUZA DE CORSI
 Secretário de Estado de Fazenda

PORTARIA Nº 010/2014/SAAF-SEFAZ

Designa Servidores para atuarem como Fiscais de Contrato.

A SECRETÁRIA ADJUNTA DE ADMINISTRAÇÃO FAZENDÁRIA, nos termos do artigo 2º do Decreto nº 1.806/2009, combinado com o artigo 42 do Decreto nº 300/2011 e artigo 67 da Lei nº 8.666/1993,

R E S O L V E:

Art. 1º. Designar servidores para atuarem como fiscais e seus respectivos substitutos para acompanhar, fiscalizar e avaliar a execução dos Contratos constantes no anexo único desta portaria.

Art. 2º. Esta portaria entra em vigor na data da sua publicação.

PUBLICADA. CUMPRÁ-SE.

Gabinete da Secretária Adjunta de Administração Fazendária em, Cuiabá/MT, 02 de janeiro de 2014.



MARIA CÉLIA DE OLIVEIRA PEREIRA
 Secretária Adjunta de Administração Fazendária

Anexo único

| Item | Contrato Nº | Cooperada (a) | Fiscal | Substituto (a) |
|------|------------------------------|---|---|--|
| 01 | Termo de Cooperação 001/2014 | SECRETARIA DE ESTADO DE ADMINISTRAÇÃO – SAD | Suemar Simone Taques Herane, matrícula: 83428, Lotação: GTRAN | Alexsandro Fontes Meira e Silva, matrícula: 204578, Lotação: GTRAN |

PORTARIA Nº 014/2014/SAAF-SEFAZ

Designa Servidor para atuar como Fiscal de Contrato.

A SECRETÁRIA ADJUNTA DE ADMINISTRAÇÃO FAZENDÁRIA - SAAF, nos termos do Decreto nº 1.806/2009 e 300/2011 e artigo 67 da Lei nº 8.666/1993.

RESOLVE:

Art. 1º Designar como Fiscal de contrato o Servidor Reymerclei de Assis Sharif, matrícula: 835263901 e seu respectivo Substituto Lucio Rezende Carvalho, matrícula: 815191331, para acompanhar, fiscalizar e avaliar a execução do Termo de Comodatado 001/2014/SAAF/SEFAZ, firmado com o SINDIFISCO.

Art. 2º - Esta portaria entrará em vigor na data da sua publicação.

PUBLICADA. CUMPRÁ-SE.

Gabinete da Secretária Adjunta de Administração Fazendária em, Cuiabá/MT, 04 de fevereiro de 2014.



MARIA CÉLIA DE OLIVEIRA PEREIRA
 Secretária Adjunta de Administração Fazendária

PORTARIA Nº 016/2014/SAAF-SEFAZ

Designa Servidores para atuarem como Fiscais de Contrato.

A SECRETÁRIA ADJUNTA DE ADMINISTRAÇÃO FAZENDÁRIA, nos termos do artigo 2º do Decreto nº 1.806/2009, combinado com o artigo 42 do Decreto nº 300/2011 e artigo 67 da Lei nº 8.666/1993,

RESOLVE:

Art. 1º. Designar servidores para atuarem como fiscais e seus respectivos substitutos para acompanhar, fiscalizar e avaliar a execução dos Contratos constantes no anexo único desta portaria.

Art. 2º. Esta portaria entra em vigor na data da sua publicação.

PUBLICADA. CUMPRADA-SE.

Gabinete da Secretária Adjunta de Administração Fazendária em, Cuiabá/MT, 30 de janeiro de 2014.



MARIA CÉLIA DE OLIVEIRA PEREIRA
Secretária Adjunta de Administração Fazendária

Anexo único

| Item | Contrato Nº | Contratado (a) | Fiscal | Substituto (a) |
|------|-------------|--|--|--|
| 01 | 003/2014 | Complex Tecnologia LTDA. | Laysa Sousa Pereira Pinho Matricula: 205109 - Lotação: GOPI | Irineu Araujo Matricula: 80770 - Lotação: GOPI |
| 02 | 005/2014 | A. C. Araujo Agência de Publicidade EPP. | Luciane Mildenberger Matricula: 77904 - Lotação: ASC | Marinha Soares Barbosa Matricula: 242245 - Lotação: ASC |

SEMA

SECRETARIA DE ESTADO DE MEIO AMBIENTE

EDITAL DE NOTIFICAÇÃO

Pelo presente Edital a Secretaria de Estado do Meio Ambiente, através do Presidente da Comissão Permanente de Processo Administrativo, no uso de suas atribuições constitucionais e legais, e considerando o disposto no artigo 231, inciso II do Código de Processo Civil – CPC; considerando o disposto no artigo 78, § 1º, da Lei Complementar Estadual nº 207 de 29 de dezembro de 2004; considerando a Certidão do decurso de prazo previsto no RT. 109, III da Lei 8.666/93 constante do processo administrativo 409983/2010;

Considerando a Certidão de não notificação da qual consta que a empresa fechou as portas; considerando que a empresa contratada é revel e encontra-se em lugar incerto e não sabido.

NOTIFICAÇÃO:

A E. J. Pneus – CNPJ/MF Nº 03.183.096/0001-69, para pagar multa de 947,99 (novecentos e quarenta e sete reais e nove centavos), referente o descumprimento de obrigação constante na Ata de Registro de Preços nº 084/2009/SAD, voluntariamente, no prazo de 15 (quinze) dias a contar da terceira publicação deste Edital, na Secretaria de Estado do Meio Ambiente SEMA/MT; sob pena de inscrição em dívida ativa, execução judicial.

Fica mantido o Termo de Homologação publicado no Diário Oficial de 02/12/2013 referente ao Processo Administrativo nº 409983/2010, que impõe a penalidade de suspensão temporária de participação em licitação e impedimento de contratar com a Administração Pública enquanto perdurarem os motivos determinados da punição ou até que seja promovida a sua reabilitação perante o Governo do Estado de Mato Grosso.

Cuiabá, 29 de Janeiro de 2014.

CLEBER FIGUEIREDO LAGRECA

Presidente da Comissão Permanente de Processo Administrativo

EDITAL DE NOTIFICAÇÃO

Pelo presente Edital a Secretaria de Estado do Meio Ambiente, através do Presidente da Comissão Permanente de Processo Administrativo, no uso de suas atribuições constitucionais e legais, e considerando o disposto no artigo 231, inciso II do Código de Processo Civil – CPC; considerando o disposto no artigo 78, § 1º, da Lei Complementar Estadual nº 207 de 29 de dezembro de 2004; considerando a Certidão do decurso de prazo previsto no RT. 109, III da Lei 8.666/93 constante do processo administrativo 672017/2011;

Considerando a Certidão de não notificação da qual consta que a empresa mudou-se e não existe informação sobre novo endereço;

Considerando que a empresa contratada é revel e encontra-se em lugar incerto e não sabido.

NOTIFICAÇÃO:

A Ronide Marta Silva Innocenti ME – CNPJ/MF Nº 10.212.605/0001-08, para pagar multa de 1.074,15 (um mil e setenta e quatro reais e quinze centavos), referente o descumprimento de obrigação constante no Contrato nº 014/2011/SEMA, voluntariamente, no prazo de 15 (quinze) dias a contar da terceira publicação deste Edital, na Secretaria de Estado do Meio Ambiente SEMA/MT; sob pena de inscrição em dívida ativa, execução judicial.

Fica mantido o Termo de Homologação publicado no Diário Oficial de 02/12/2013 referente ao Processo Administrativo nº 672017/2011, que impõe a penalidade de suspensão temporária de participação em licitação e impedimento de contratar com a Administração Pública, por 01 (um) ano; assim sendo, foi declarada inidônea para licitar ou contratar com a Administração Pública enquanto perdurarem os motivos determinantes da punição ou até que seja promovida a sua reabilitação perante o Governo do Estado de Mato Grosso.

CLEBER FIGUEIREDO LAGRECA

Presidente da Comissão Permanente de Processo Administrativo

Cuiabá, 29 de Janeiro de 2014.

LICENÇAS AMBIENTAIS EMITIDAS PELA SUIMIS/SEMA-MT, REFERENTE ÀS OBRAS DE PAVIMENTAÇÃO DAS RODOVIAS VINCULADAS AO "PROGRAMA MT INTEGRADO, SUSTENTÁVEL E COMPETITIVO" REQUERIDAS PELA SETPU-MT.

| REQUERENTE | Nº PROCESSO | Nº LOP | LOCALIZAÇÃO DA OBRA | ATIVIDADE LICENCIADA | MUNICIPIO |
|---------------------|-------------|-------------|--|----------------------|------------------|
| HL Construtora Ltda | 709148/2013 | 000010/2014 | As margens da rodovia MT 110 km Fazenda Placa Nativa | Canteiro de Obras | Campinápolis/ MT |

JOSÉ ESTEVES DE LACERDA FILHO
Secretário de Estado do Meio Ambiente
SEMA/MT

A Secretaria de Estado de Meio Ambiente – SEMA torna público a emissão do Cadastro de Captação/Diluição Insignificante de Recursos Hídricos para o seguinte usuário:

SILVINO DA COSTA MONTEIRO, CPF: 074.889.711-91, PROCESSO Nº.: 22662/2014; Características – Município: Cuiabá; Cursos d'água: Rio Coxipó; Bacia Hidrográfica: Paraguai; Ponto de captação: Lat.15°31'25.54" S e Long. 55°58'18,80" W; Modalidade: Derivação/Captação de Água Superficial; Finalidade: Aquicultura; Vazão da Captação (m³/s): 0,001500. Certificado nº: 175/2014; Vigência:14/02/2019.

LICENÇAS AMBIENTAIS EMITIDAS PELA SUIMIS/SEMA-MT, REFERENTE ÀS OBRAS DE PAVIMENTAÇÃO DAS RODOVIAS VINCULADAS AO "PROGRAMA MT INTEGRADO, SUSTENTÁVEL E COMPETITIVO" REQUERIDAS PELA SETPU-MT.

| REQUERENTE | Nº PROCESSO | Nº LOP | LOCALIZAÇÃO DA OBRA | ATIVIDADE LICENCIADA | MUNICIPIO |
|---------------------|-------------|-----------|--|------------------------|---------------------|
| HL Construtora Ltda | 709132/2013 | 0008/2014 | As margens da rodovia MT 110, perímetro urbano da cidade de Novo São Joaquim | Administração de obras | Novo São Joaquim/MT |

JOSÉ ESTEVES DE LACERDA FILHO
Secretário de Estado do Meio Ambiente
SEMA/MT

LICENÇAS AMBIENTAIS EMITIDAS PELA SUIMIS/SEMA-MT, REFERENTE ÀS OBRAS DE PAVIMENTAÇÃO DAS RODOVIAS VINCULADAS AO "PROGRAMA MT INTEGRADO, SUSTENTÁVEL E COMPETITIVO" REQUERIDAS PELA SETPU-MT.

| REQUERENTE | Nº PROCESSO | Nº LOP | LOCALIZAÇÃO DA OBRA | ATIVIDADE LICENCIADA | MUNICIPIO |
|-----------------------------|-------------|-----------|---------------------|--|-------------------------|
| Três Irmãos Engenharia Ltda | 707659/2013 | 0009/2014 | MT 325 | Canteiro de obras e jazida de cascalho | Serra Nova Dourada / MT |

JOSÉ ESTEVES DE LACERDA FILHO
Secretário de Estado do Meio Ambiente
SEMA/MT

A Secretaria de Estado do Meio Ambiente – SEMA torna público a concessão do Cadastro de Captação Insignificante de Água Subterrânea para o seguinte usuário:

DOW AGROSCIENCIAS SEMENTES & BIOTECNOLOGIA BRASIL LTDA. CNPJ: 08.636.452/0026-24. PROCESSO: 712681/2013. Município: Sorriso. Coordenada Geográfica do ponto de captação: Lat. 12°26'46.35"S e Long. 55°49'31.15" W; Finalidade de uso: doméstico; Província Aquífera Bacia do Parecis. Vazão máxima de bombeamento 7,599m³/h por um período de 0,589h/dia de bombeamento, perfazendo uma vazão máxima de utilização de 6,76m³/dia. Validade do cadastro: 13/02/2019. Fica o usuário responsável pelo atendimento ao disposto no art. 45 §2º da Lei Nacional de Saneamento Básico – Lei nº 11.445/2007 e pelo art. 7º § 1º do Decreto nº 7.217/2010 o qual regulamenta essa lei.

SETPU

SECRETARIA DE ESTADO DE TRANSPORTE E PAVIMENTAÇÃO URBANA

*Extrato do Termo de Rescisão nº 016/2001/06/01-PJUR

Processo: 417035/2013 –SETPU

Objeto do Contrato: Construção e Pavimentação do Aeroporto de Juará –MT.

Objeto do Termo: Rescindir por mútuo acordo, o Instrumento Contratual nº 016/2001/00/00-PJUR com fundamento no artigo 78, XII, c/c o art. 79, II, § 1º da Lei 8.666/93.

Partes: TRÊS IRMÃOS ENGENHARIA LTDA e a SECRETARIA DE ESTADO DE TRANSPORTE E PAVIMENTAÇÃO URBANA. (Reproduz-se por ter saído incorreto).

EXTRATO DO QUARTO TERMO DE PRORROGAÇÃO DE VIGÊNCIA AO CONVÊNIO Nº. 012/10

PROCESSO: 27.568-9/10

FUNDAMENTO: Este Termo decorre da autorização constante do processo nº. 27.568-9/10, com base na memória de cálculo dos dias de atraso na liberação das parcelas (Prorrogação "de ofício"), previstas na Cláusula Sexta do Convênio nº.012/10, firmado com o ASSOCIAÇÃO DOS PRODUTORES E BENEFICIÁRIOS DA RODOVIA INTERMUNICIPAL MT-328

PRORROGAÇÃO DA VIGÊNCIA: A vigência deste Convênio fica prorrogada por 335 (Trezentos e Trinta e cinco) dias, passando a ser contada da data de sua assinatura até 30 de Dezembro de 2014.

RATIFICAÇÃO: Em tudo no mais ficam perfeitamente ratificadas as demais disposições do Convênio nº.012/10, ao qual se integra este termo.

VALIDADE: Este termo terá validade na data de sua assinatura.

CONVENIENTES: SECRETARIA DE ESTADO DE TRANSPORTE E PAVIMENTAÇÃO URBANA ASSOCIAÇÃO DOS PRODUTORES E BENEFICIÁRIOS DA RODOVIA INTERMUNICIPAL MT-328

EXTRATO DO TERMO DE COOPERAÇÃO TÉCNICA Nº. 023/14

PROCESSO: 05.876-5/14

OBJETO: O presente Termo tem por objeto o estabelecimento de Cooperação Técnica e Parceria entre as partes, visando a Conservação Rodoviária da Malha Não Pavimentada, obedecendo à relação de rodovias constante do Projeto Básico, que faz parte integrante deste Termo, independentemente de transcrição.

OBRIGAÇÕES DAS PARTES

2.1 – OBRIGAÇÕES DA SETPU

2.1.1. Fornecer ao Município, a quantidade de 30.000 (Trinta Mil) litros de óleo combustível (Diesel), objetivando a conservação de rodovias localizadas no Município, conforme relação constante no projeto.

2.2 – OBRIGAÇÕES DO MUNICÍPIO

2.2.1. Para cumprimento do presente Termo, caberá ao Município a responsabilidade de execução dos serviços de Conservação de Rodovias Não Pavimentadas, relacionados no Projeto Básico, arcando com outros custos operacionais e administrativos de utilização de suas máquinas e operadores;

VIGÊNCIA: O prazo de vigência deste instrumento é de 180 (Cento e Oitenta) dias, contados a partir da data de sua assinatura.

CONVENIENTES: SECRETARIO DE ESTADO DE TRANSPORTE E PAVIMENTAÇÃO URBANA MUNICIPIO DE NOVA CANAÃ DO NORTE

EXTRATO DO TERMO DE COOPERAÇÃO TÉCNICA Nº. 060/14

PROCESSO: 05.013-9/14

OBJETO: O presente Termo tem por objeto o estabelecimento de Cooperação Técnica e Parceria entre as partes, visando a Conservação Rodoviária da Malha Não Pavimentada, obedecendo à relação de rodovias constante do Projeto Básico, que faz parte integrante deste Termo, independentemente de transcrição.

OBRIGAÇÕES DAS PARTES**2.1 – OBRIGAÇÕES DA SETPU**

2.1.1. Fornecer ao Município, a quantidade de 5.000 (Cinco Mil) litros de óleo combustível (Diesel), objetivando a conservação de rodovias localizadas no Município, conforme relação constante no projeto.

2.2 – OBRIGAÇÕES DO MUNICÍPIO

2.2.1. Para cumprimento do presente Termo, caberá ao Município a responsabilidade de execução dos serviços de Conservação de Rodovias Não Pavimentadas, relacionados no Projeto Básico, arcando com outros custos operacionais e administrativos de utilização de suas máquinas e operadores;

VIGÊNCIA: O prazo de vigência deste instrumento é de 180 (Cento e Oitenta) dias, contados a partir da data de sua assinatura.

CONVENIENTES: SECRETARIO DE ESTADO DE TRANSPORTE E PAVIMENTAÇÃO URBANA
MUNICÍPIO DE SÃO JOSÉ DO XINGU

EXTRATO DO TERMO DE COOPERAÇÃO TÉCNICA Nº. 059/14

PROCESSO: 05.316-6/14

OBJETO: O presente Termo tem por objeto o estabelecimento de Cooperação Técnica e Parceria entre as partes, visando a Conservação Rodoviária da Malha Não Pavimentada, obedecendo à relação de rodovias constante do Projeto Básico, que faz parte integrante deste Termo, independentemente de transcrição.

OBRIGAÇÕES DAS PARTES**2.1 – OBRIGAÇÕES DA SETPU**

2.1.1. Fornecer ao Município, a quantidade de 20.000 (Vinte Mil) litros de óleo combustível (Diesel), objetivando a conservação de rodovias localizadas no Município, conforme relação constante no projeto.

2.2 – OBRIGAÇÕES DO MUNICÍPIO

2.2.1. Para cumprimento do presente Termo, caberá ao Município a responsabilidade de execução dos serviços de Conservação de Rodovias Não Pavimentadas, relacionados no Projeto Básico, arcando com outros custos operacionais e administrativos de utilização de suas máquinas e operadores;

VIGÊNCIA: O prazo de vigência deste instrumento é de 180 (Cento e Oitenta) dias, contados a partir da data de sua assinatura.

CONVENIENTES: SECRETARIO DE ESTADO DE TRANSPORTE E PAVIMENTAÇÃO URBANA
MUNICÍPIO DE ROSÁRIO OESTE

EXTRATO DO TERMO DE COOPERAÇÃO TÉCNICA Nº. 065/14

PROCESSO: 04.985-1/14

OBJETO: O presente Termo tem por objeto o estabelecimento de Cooperação Técnica e Parceria entre as partes, visando a Conservação Rodoviária da Malha Não Pavimentada, obedecendo à relação de rodovias constante do Projeto Básico, que faz parte integrante deste Termo, independentemente de transcrição.

OBRIGAÇÕES DAS PARTES**2.1 – OBRIGAÇÕES DA SETPU**

2.1.1. Fornecer ao Município, a quantidade de 90.000 (Noventa Mil) litros de óleo combustível (Diesel), objetivando a conservação de rodovias localizadas no Município, conforme relação constante no projeto.

2.2 – OBRIGAÇÕES DO MUNICÍPIO

2.2.1. Para cumprimento do presente Termo, caberá ao Município a responsabilidade de execução dos serviços de Conservação de Rodovias Não Pavimentadas, relacionados no Projeto Básico, arcando com outros custos operacionais e administrativos de utilização de suas máquinas e operadores;

VIGÊNCIA: O prazo de vigência deste instrumento é de 180 (Cento e Oitenta) dias, contados a partir da data de sua assinatura.

CONVENIENTES: SECRETARIO DE ESTADO DE TRANSPORTE E PAVIMENTAÇÃO URBANA
MUNICÍPIO DE COLNIZA

EXTRATO DO TERMO DE COOPERAÇÃO TÉCNICA Nº. 064

PROCESSO: 05.009-8/14

OBJETO: O presente Termo tem por objeto o estabelecimento de Cooperação Técnica e Parceria entre as partes, visando a Conservação Rodoviária da Malha Não Pavimentada, obedecendo à relação de rodovias constante do Projeto Básico, que faz parte integrante deste Termo, independentemente de transcrição.

OBRIGAÇÕES DAS PARTES**2.1 – OBRIGAÇÕES DA SETPU**

2.1.1. Fornecer ao Município, a quantidade de 10.000 (Dez Mil) litros de óleo combustível (Diesel), objetivando a conservação de rodovias localizadas no Município, conforme relação constante no projeto.

2.2 – OBRIGAÇÕES DO MUNICÍPIO

2.2.1. Para cumprimento do presente Termo, caberá ao Município a responsabilidade de execução dos serviços de Conservação de Rodovias Não Pavimentadas, relacionados no Projeto Básico, arcando com outros custos operacionais e administrativos de utilização de suas máquinas e operadores;

VIGÊNCIA: O prazo de vigência deste instrumento é de 180 (Cento e Oitenta) dias, contados a partir da data de sua assinatura.

CONVENIENTES: SECRETARIO DE ESTADO DE TRANSPORTE E PAVIMENTAÇÃO URBANA
MUNICÍPIO DE COLNIZA

EXTRATO DO TERMO DE COOPERAÇÃO TÉCNICA Nº. 062/14

PROCESSO: 05.268-0/14

OBJETO: O presente Termo tem por objeto o estabelecimento de Cooperação Técnica e Parceria entre as partes, visando a Conservação Rodoviária da Malha Não Pavimentada, obedecendo à relação de rodovias constante do Projeto Básico, que faz parte integrante deste Termo, independentemente de transcrição.

OBRIGAÇÕES DAS PARTES**2.1 – OBRIGAÇÕES DA SETPU**

2.1.1. Fornecer ao Município, a quantidade de 35.000 (Trinta e Cinco Mil) litros de óleo combustível (Diesel), objetivando a conservação de rodovias localizadas no Município, conforme relação constante no projeto.

2.2 – OBRIGAÇÕES DO MUNICÍPIO

2.2.1. Para cumprimento do presente Termo, caberá ao Município a responsabilidade de execução dos serviços de Conservação de Rodovias Não Pavimentadas, relacionados no Projeto Básico, arcando com outros custos operacionais e administrativos de utilização de suas máquinas e operadores;

VIGÊNCIA: O prazo de vigência deste instrumento é de 180 (Cento e Oitenta) dias, contados a partir da data de sua assinatura.

CONVENIENTES: SECRETARIO DE ESTADO DE TRANSPORTE E PAVIMENTAÇÃO URBANA
MUNICÍPIO DE NOVO SANTO ANTONIO

EXTRATO DO TERMO DE COOPERAÇÃO TÉCNICA Nº. 061/14

PROCESSO: 004.987-3/14

OBJETO: O presente Termo tem por objeto o estabelecimento de Cooperação Técnica e Parceria entre as partes, visando a Conservação Rodoviária da Malha Não Pavimentada, obedecendo à relação de rodovias constante do Projeto Básico, que faz parte integrante deste Termo, independentemente de transcrição.

OBRIGAÇÕES DAS PARTES**2.1 – OBRIGAÇÕES DA SETPU**

2.1.1. Fornecer ao Município, a quantidade de 7.000 (Sete Mil) litros de óleo combustível (Diesel), objetivando a conservação de rodovias localizadas no Município, conforme relação constante no projeto.

2.2 – OBRIGAÇÕES DO MUNICÍPIO

2.2.1. Para cumprimento do presente Termo, caberá ao Município a responsabilidade de execução dos serviços de Conservação de Rodovias Não Pavimentadas, relacionados no Projeto Básico, arcando com outros custos operacionais e administrativos de utilização de suas máquinas e operadores;

VIGÊNCIA: O prazo de vigência deste instrumento é de 180 (Cento e Oitenta) dias, contados a partir da data de sua assinatura.

CONVENIENTES: SECRETARIO DE ESTADO DE TRANSPORTE E PAVIMENTAÇÃO URBANA
MUNICÍPIO DE NOSSA SENHORA DO LIVRAMENTO

EXTRATO DO TERMO DE COOPERAÇÃO TÉCNICA Nº. 063/14

PROCESSO: 05.141-1/14

OBJETO: O presente Termo tem por objeto o estabelecimento de Cooperação Técnica e Parceria entre as partes, visando a Conservação Rodoviária da Malha Não Pavimentada, obedecendo à relação de rodovias constante do Projeto Básico, que faz parte integrante deste Termo, independentemente de transcrição.

OBRIGAÇÕES DAS PARTES**2.1 – OBRIGAÇÕES DA SETPU**

2.1.1. Fornecer ao Município, a quantidade de 40.000 (Quarenta Mil) litros de óleo combustível (Diesel), objetivando a conservação de rodovias localizadas no Município, conforme relação constante no projeto.

2.2 – OBRIGAÇÕES DO MUNICÍPIO

2.2.1. Para cumprimento do presente Termo, caberá ao Município a responsabilidade de execução dos serviços de Conservação de Rodovias Não Pavimentadas, relacionados no Projeto Básico, arcando com outros custos operacionais e administrativos de utilização de suas máquinas e operadores;

VIGÊNCIA: O prazo de vigência deste instrumento é de 180 (Cento e Oitenta) dias, contados a partir da data de sua assinatura.

CONVENIENTES: SECRETARIO DE ESTADO DE TRANSPORTE E PAVIMENTAÇÃO URBANA
MUNICÍPIO DE ITANHANGÁ

EXTRATO DO TERMO DE COOPERAÇÃO TÉCNICA Nº. 066/14

PROCESSO: 05.874-7/14

OBJETO: O presente Termo tem por objeto o estabelecimento de Cooperação Técnica e Parceria entre as partes, visando a Conservação Rodoviária da Malha Não Pavimentada, obedecendo à relação de rodovias constante do Projeto Básico, que faz parte integrante deste Termo, independentemente de transcrição.

OBRIGAÇÕES DAS PARTES**2.1 – OBRIGAÇÕES DA SETPU**

2.1.1. Fornecer ao Município, a quantidade de 20.000 (Vinte Mil) litros de óleo combustível (Diesel), objetivando a conservação de rodovias localizadas no Município, conforme relação constante no projeto.

2.2 – OBRIGAÇÕES DO MUNICÍPIO

2.2.1. Para cumprimento do presente Termo, caberá ao Município a responsabilidade de execução dos serviços de Conservação de Rodovias Não Pavimentadas, relacionados no Projeto Básico, arcando com outros custos operacionais e administrativos de utilização de suas máquinas e operadores;

VIGÊNCIA: O prazo de vigência deste instrumento é de 180 (Cento e Oitenta) dias, contados a partir da data de sua assinatura.

CONVENIENTES: SECRETARIO DE ESTADO DE TRANSPORTE E PAVIMENTAÇÃO URBANA
MUNICÍPIO DE CARLINDA

EXTRATO DO TERMO DE COOPERAÇÃO TÉCNICA Nº. 067/14

PROCESSO: 05.914-1/14

OBJETO: O presente Termo tem por objeto o estabelecimento de Cooperação Técnica e Parceria entre as partes, visando a Conservação Rodoviária da Malha Não Pavimentada, obedecendo à relação de rodovias constante do Projeto Básico, que faz parte integrante deste Termo, independentemente de transcrição.

OBRIGAÇÕES DAS PARTES**2.1 – OBRIGAÇÕES DA SETPU**

2.1.1. Fornecer ao Município, a quantidade de 10.000 (Dez Mil) litros de óleo combustível (Diesel), objetivando a conservação de rodovias localizadas no Município, conforme relação constante no projeto.

2.2 – OBRIGAÇÕES DO MUNICÍPIO

2.2.1. Para cumprimento do presente Termo, caberá ao Município a responsabilidade de execução dos serviços de Conservação de Rodovias Não Pavimentadas, relacionados no Projeto Básico, arcando com outros custos operacionais e administrativos de utilização de suas máquinas e operadores;

VIGÊNCIA: O prazo de vigência deste instrumento é de 180 (Cento e Oitenta) dias, contados a partir da data de sua assinatura.

CONVENIENTES: SECRETARIO DE ESTADO DE TRANSPORTE E PAVIMENTAÇÃO URBANA
MUNICÍPIO DE ITANHANGÁ

SESP**SECRETARIA DE ESTADO DE SEGURANÇA PÚBLICA**

REPUBLICA-SE POR TER SAIDO INCORRETO:

SEGUNDO TERMO ADITIVO AO CONTRATO Nº 197/2012/SESP

DA ESPÉCIE: Termo Aditivo ao Contrato nº 197/2012/SESP que entre si celebram o ESTADO DE MATO GROSSO, por intermédio da Secretaria de Estado de Segurança Pública - SESP e a empresa CS BRASIL TRANSPORTES DE PASSAGEIROS E SERVIÇOS AMBIENTAIS LTDA.

DO OBJETO: O presente Termo Aditivo tem por finalidade alteração da CLÁUSULA SEXTA - DA DOTAÇÃO ORÇAMENTÁRIA e da CLÁUSULA OITAVA - DA VIGÊNCIA do Contrato nº 197/2012/SESP, que tem como objeto a prestação de serviços de locação veículos para atender as necessidades da Secretaria de Estado de Segurança Pública e suas unidades.

DA DOTAÇÃO ORÇAMENTÁRIA: As despesas decorrentes do presente termo aditivo para o corrente exercício correrão à conta da Dotação Orçamentária: UO: 19101; Programa: 036; Atividade: 2006; Natureza de Despesa: 33903900; Fonte: 100/248/171. As despesas do exercício de 2014 correrão por dotação específica a ser consignada no referido orçamento.

DA VIGÊNCIA: Fica prorrogada a vigência do presente contrato por mais 12 (doze) meses, contados a partir de 06/11/2013 a 05/11/2014.

DA RATIFICAÇÃO: Ficam ratificadas todas as Cláusulas do Contrato inicial, bem como dos demais Termos Aditivos.

ASSINAM: ALEXANDRE BUSTAMANTE DOS SANTOS - Secretário de Estado de Segurança Pública/CONTRATANTE e o Sr. FABIO ALBUQUERQUE MARQUES VELLOSO e o Sr. ADRIANO THIELE-CS Brasil Transportes de Passageiros Serviços Ambientais Ltda./CONTRATADA.

SEDUC**SECRETARIA DE ESTADO DE EDUCAÇÃO**

2º TERMO ADITIVO DE PRAZO AO CONTRATO Nº 009/2012

Origem: Ata de Registro de Preços nº 040/2011/SAD - Pregão nº 040/2011/SAD - Processo Nº 61040/2012/SEDUC - TR Nº 800/2013.

Contratante: Secretaria de Estado de Educação - SEDUC.

Contratado: QUALITY ALUGUEL DE VEÍCULOS LTDA.

Objeto: Aditar a Cláusula Nona - Da Vigência.

Prazo de Vigência: 90 (noventa) dias com início em 15/12/2013 e término em 15/03/2014.

Fundamento Legal: art. 57 – inciso II da Lei 8.666/93 e, Parecer Jurídico nº 1652/2013/UAS/SEDUC/MT/AD28.

Cuiabá/MT, 30 de Dezembro de 2013.

ROSA NEIDE SANDES DE ALMEIDA
SECRETARIO DE ESTADO DE EDUCAÇÃO

EXTRATO DE TERMO DE CONTRATO Nº 151/2013

Origem: Adesão por Carona a Ata de Registro de Preços nº 19/2013 - Pregão Presencial Nº 022/2013 da Prefeitura Municipal de Várzea Grande/MT – TR nº 740/2013/SEDUC.

Contratante: Secretaria de Estado de Educação – SEDUC.

Contratado: BUFFET GENGIBRE LTDA - EPP.

Objeto: Contratação de empresa especializada em prestação de serviços de Buffet, com fornecimento de almoço, jantar, coffee-break, lanche e refrigerantes para atender a Secretaria de Estado de Educação do Estado de Mato Grosso.

Valor: R\$ 191.690,00 (Cento e noventa e um mil, seiscentos e noventa reais).

Prazo de Vigência: 12 (doze) meses com Início em 19/12/2013 e Término em 19/12/2014, tendo validade e eficácia legal após a publicação do seu extrato no Diário Oficial do Estado.

Fiscal do Contrato: Ana Maria Mota Ferreira

Cuiabá/MT, 19 de Dezembro de 2013.

ROSA NEIDE SANDES DE ALMEIDA
SECRETARIA DE ESTADO DE EDUCAÇÃO

EXTRATO DE TERMO DE CONTRATO Nº 152/2013

Origem: Adesão por Carona a Ata de Registro de Preços nº 19/2013 - Pregão Presencial Nº 022/2013 da Prefeitura Municipal de Várzea Grande/MT – TR nº 740/2013/SEDUC.

Contratante: Secretaria de Estado de Educação – SEDUC.

Contratado: SABOREART LTDA - ME.

Objeto: Contratação de empresa especializada em prestação de serviços de Buffet, com fornecimento de salgadinhos tradicionais, coffee-break e locação de espaço físico para eventos para atender a Secretaria de Estado de Educação do Estado de Mato Grosso.

Valor: R\$ 369.500,00 (trezentos sessenta e nove mil e quinhentos reais).

Prazo de Vigência: 12 (doze) meses com Início em 19/12/2013 e Término em 19/12/2014, tendo validade e eficácia legal após a publicação do seu extrato no Diário Oficial do Estado.

Fiscal do Contrato: Ana Maria Mota Ferreira

Cuiabá/MT, 19 de Dezembro de 2013.

ROSA NEIDE SANDES DE ALMEIDA
SECRETARIA DE ESTADO DE EDUCAÇÃO

COORDENADORIA DE AQUISIÇÕES E CONTRATOS

EXTRATO DO 9º TERMO ADITIVO DE PRAZO DE EXECUÇÃO E VIGÊNCIA AO CONTRATO 118/2010

Origem: Concorrência nº 025/2010.

Contratante: SECRETARIA DE ESTADO DE EDUCAÇÃO/SEDUC.

Contratada: XNR Construções Ltda - EPP.

Objeto: Aditar a Cláusula OITAVA – Do prazo de Execução e NONA – Da Vigência.

Prazo de Execução: O prazo para execução dos serviços terá o acréscimo de 60 (sessenta) dias, com início em 31/01/2014 término em 31/03/2014.

Prazo de Vigência: A vigência do presente Contrato terá o acréscimo de 60 (sessenta) dias, com início em 03/03/2014 e término em 02/05/2014.

Fundamento Legal: Art. 57 e seguintes da Lei nº 8.666/93 e suas posteriores alterações e Parecer Jurídico nº. 086/2014/UAS/SEDUC/AD80.

Cuiabá/MT, 30 de Janeiro de 2014.

ROSA NEIDE SANDES DE ALMEIDA
SECRETÁRIO DE ESTADO DE EDUCAÇÃO

SETAS

SECRETARIA DE ESTADO DE TRABALHO E ASSISTÊNCIA SOCIAL

EXTRATO DO QUARTO TERMO ADITIVO AO CONTRATO Nº 065/2010/SETAS/MT

PARTES: Secretaria de Estado de Trabalho e Assistência Social e a Telefônica Brasil S/A

OBJETO: O presente termo aditivo tem por objeto prorrogar a vigência do Contrato por mais 12 (doze) meses, contados de 01.01.2014 a 31.12.2014.

DO FUNDAMENTO: Art. 57, II da Lei 8666/93, processo 644116/2013.

ASSINAM:

ROSELI DE FÁTIMA MEIRA BARBOSA
Secretária de Estado de Trabalho
e Assistência Social
CONTRATANTE

CLÁUDIO RIBEIRO DE JESUS
Representante Legal
CONTRATADA
CLARISSA GUIMARÃES GOELZER
Representante Legal
CONTRATADA

Republica-se por ter saído incorreto. Rerratificação do Extrato do 4º Termo Aditivo ao Contrato n.º 065/2010, publicado no D.O do dia 13.02.2014, pag. 17.

EXTRATO DO DÉCIMO TERMO ADITIVO AO CONTRATO Nº 051/2009/SETAS/MT

PARTES: A SECRETARIA DE ESTADO DE ADMINISTRAÇÃO - SAD e ELZA FERREIRA DOS SANTOS SERVIÇOS-SELGEL

DO OBJETO: 1.1. O presente Termo Aditivo tem por objeto prorrogar o prazo de vigência por mais 12 (doze) meses, contados de 01.01.2014 a 31.12.2014, como também incluir a cláusula abaixo transcrita:

Da Repactuação: Fica resguardado a Contratada o direito ao biênio do Dissídio Coletivo, por tão logo seja registrada a Convenção Coletiva de Trabalho/2014 no Ministério do Trabalho. Deverá a Contratada requerer ao órgão a repactuação do contrato n.º 051/2009, no prazo de 30 (trinta) dias sob pena de preclusão.

DO FUNDAMENTO: Fundamenta-se o presente Termo Aditivo nos termos do artigo 57, II da Lei nº. 8.666/93

ASSINAM:

ROSELI DE FÁTIMA MEIRA BARBOSA

Secretária de Estado de Trabalho

e Assistência Social

CONTRATANTE

ELZA FERREIRA DOS SANTOS

Representante Legal

CONTRATADA

Republica-se por ter saído incorreto. Rerratificação do Extrato do 4º Termo Aditivo ao Contrato n.º 065/2010, publicado no D.O do dia 13.02.2014, pag. 17.

RESOLUÇÃO Nº 031/2013/CEAS/MT

Delibera a adequação do Regimento Interno do Conselho Estadual de Assistência Social do Estado de Mato Grosso

O CONSELHO ESTADUAL DE ASSISTÊNCIA SOCIAL DE MATO GROSSO - CEAS/MT, no uso de suas atribuições que lhe confere a Lei Nº 9.051 de 12 de dezembro de 2008, reunido em Assembleia Ordinária realizada no dia 12 de dezembro de 2013 e;

Considerando a necessidade de readequação das Comissões Permanentes;

RESOLVE:

Art. 1º - Aprovar a alteração do Regimento Interno em seu Art.25, § 2º, 3º e 4º que passa passará a ter a seguinte redação:

§ 2º Cada Comissão Temática será composta por 4 (quatro) Conselheiros/as que serão os Titulares e terá 2 (dois) Conselheiros/as Suplentes, segundo suas afinidades com os temas das respectivas Comissões, não se aplicando, neste caso, a disposição prevista no § 2º do art. 2º deste Regimento Interno.

§ -3º Na ausência do/a Coordenador/a da Comissão Temática os/as Conselheiros/as que compõem a Comissão Temática escolherão um de seus membros titulares para assumir as funções de Coordenador/a, bem como para participar da reunião da Presidência Ampliada, mantida a paridade.

§ 4º suprimido.

Art. 3º - Esta Resolução entra em vigor a partir da data de sua assinatura.

Cuiabá, 12 de dezembro de 2013.

Original assinado
Antonio Figueiredo Neto
Presidente do CEAS/MT

Texto do REGIMENTO INTERNO

Art. 25 As Comissões Temáticas, de natureza permanente, e os Grupos de Trabalho, de natureza temporária, têm por finalidade subsidiar o Pleno do CEAS/MT no cumprimento de sua competência.

§ 1º As Comissões Temáticas e os Grupos de Trabalho são constituídos de forma paritária.

§ 2º As Comissões Temáticas serão compostas, cada uma, por 4 (quatro) Conselheiros/as titulares e igual número de suplentes, segundo suas afinidades com os temas das respectivas Comissões, não se aplicando, neste caso, a disposição prevista no § 2º do art. 2º deste Regimento Interno.

§ 3º Na ausência do/a Coordenador/a da Comissão Temática, o/a Coordenador/a Adjunto/a assume as funções do/a mesmo/a.

§ 4º Na ausência do/a Coordenador/a e respectivo Adjunto/a, os/as Conselheiros/as que compõem a Comissão Temática escolherão um de seus membros titulares para assumir as funções da coordenação, bem como para participar da reunião da Presidência Ampliada, mantida a paridade.

SECITEC

SECRETARIA DE ESTADO DE CIÊNCIA E TECNOLOGIA

EXTRATO DO QUINTO TERMO ADITIVO AO CONTRATO 381/2008/SECITEC- PROC 513304/2013

CONTRATANTE: Secretaria de Estado de Ciência e Tecnologia-SECITEC/MT- CNPJ: 03.507.415/0024-30

CONTRATADA: Brasil Telecom S/A – CNPJ: 76.535.764/0001-43

OBJETO: Tem por objeto alterar a Cláusula Oitava – Da Vigência do Contrato 381/2008/SECITEC, prorrogando por mais um período de 12 (doze) meses a partir de 08/12/2013 até 07/12/2014.

DA RATIFICAÇÃO: Ficam ratificadas todas as demais cláusulas e condições estabelecidas no Contrato ora aditado, não conflitantes com o presente instrumento.

ASSINAM: RAFAEL BELLO BASTOS- Secretário de Estado de Ciência e Tecnologia SECITEC/MT – Contratante, ROBERTO WAGNER SANDRIN e JUVENAL ALVES FERREIRA NETO – Brasil Telecom S/A – Contratada.

SICME

SECRETARIA DE ESTADO DE INDÚSTRIA COMÉRCIO E MINAS E ENERGIA

RESOLUÇÃO Nº 007/2014

O PRESIDENTE DO CONSELHO ESTADUAL DE DESENVOLVIMENTO EMPRESARIAL – CEDEM, criado pela Lei Complementar nº. 132, de 22 de julho de 2003, no uso das atribuições que lhe confere o Artigo 8º do Regimento Interno aprovado pelo Decreto n.º 1.410, de 23 de setembro de 2003, por seu Presidente, "ad referendum" do CEDEM,

Art. 1º - Aprovar o enquadramento para usufruir dos benefícios previstos para importação de produtos processados em recinto de Porto Seco instalado em território mato-grossense, da empresa ADM. Comércio de Roupas Ltda., processo nº 37328/2014, Inscrição Estadual nº 13.525.453-1, CNPJ nº 04.744.781/0001-80 – Cuiabá - MT.

Art. 2º Esta Resolução entra em vigor desta data.

Cuiabá, 31 de janeiro de 2014

VALÉRIO FRANCISCO PERES DE GOUVEIA
Secretário Adjunto de Desenvolvimento
Presidente em Substituição Legal do CEDEM

SEC

SECRETARIA DE ESTADO DE CULTURA

TERMO DE RETIFICAÇÃO AO EDITAL DE CONCURSO Nº 002/2009 (Cine Teatro Cuiabá)

A SECRETARIA DE ESTADO DE CULTURA – SEC/MT toma pública a retificação do Edital de Concurso nº 002/2009, publicado no Diário Oficial do Estado de Mato Grosso de 22 de abril de 2009, para excluir, a partir desta data, do Item 5. Dos Investimentos o Item 5.3, permanecendo inalterados os demais itens e subitens do referido Edital.

Publique-se, Cumpra-se.

Secretaria de Estado de Cultura de Mato Grosso, em 14 de fevereiro de 2014.

Janete Gomes Riva
Secretária de Estado de Cultura
*Original assinado.

EXTRATO DO INSTRUMENTO DE RESCISÃO DO TERMO DE CONVÊNIO Nº 055/2013/SEC- ref. ao processo nº 340092/2013.

PARTE: Secretaria de Estado de Cultura – SEC/MT – CNPJ nº 03.507.415/0026-00 e Prefeitura Municipal de Sorriso – CNPJ nº. 03.239.076/0001-62.

OBJETO: O presente Termo de Rescisão tem por objeto a invalidação do Termo de Convênio acima, considerando os motivos presentes nos autos do Processo.

DATA DA RESCISÃO: 14/02/2014.

ASSINATURA: - Janete Gomes Riva - Secretária de Estado de Cultura.

EXTRATO DO 3º TERMO EX-OFFÍCIO DE PRORROGAÇÃO DE VIGÊNCIA DO CONVÊNIO Nº 141/2013/SEC, REFERENTE AO PROCESSO Nº 692748/2013.

PARTE: Secretaria de Estado de Cultura – CNPJ nº 03.507.415/0026-00 e a Prefeitura Municipal de Juscimeira – CNPJ: 15.023.955/0001-31.

OBJETO: O presente Termo Aditivo tem por objeto a prorrogação da vigência do presente convênio para o dia 07/03/2014, devido ao atraso na liberação dos recursos.

ASSINATURA: 14/02/2014.

SIGNATÁRIO: Janete Gomes Riva – Secretária de Estado de Cultura.

EXTRATO DO 2º TERMO EX-OFFÍCIO DE PRORROGAÇÃO DE VIGÊNCIA DO CONVÊNIO Nº 133/2013/SEC, REFERENTE AO PROCESSO Nº 680717/2013.

PARTE: Secretaria de Estado de Cultura – CNPJ nº 03.507.415/0026-00 e a Prefeitura Municipal de Santa Cruz do Xingu – CNPJ: 04.178.518/0001-70.

OBJETO: O presente Termo Aditivo tem por objeto a prorrogação da vigência do presente convênio para o dia 19/03/2014, devido ao atraso na liberação dos recursos.

ASSINATURA: 14/02/2014.

SIGNATÁRIO: Janete Gomes Riva - Secretária de Estado de Cultura.

EXTRATO DO 1º TERMO EX-OFFÍCIO DE PRORROGAÇÃO DE VIGÊNCIA DO CONVÊNIO Nº 123/2013/SEC, REFERENTE AO PROCESSO Nº 650764/2013.

PARTE: Secretaria de Estado de Cultura – CNPJ nº 03.507.415/0026-00 e a Prefeitura Municipal de Serra Nova Dourada – CNPJ: 04.204.945/0001-86.

OBJETO: O presente Termo Aditivo tem por objeto a prorrogação da vigência do presente convênio para o dia 10/04/2014, devido ao atraso na liberação dos recursos.

ASSINATURA: 14/02/2014.

SIGNATÁRIO: Janete Gomes Riva - Secretária de Estado de Cultura.

EXTRATO DO 1º TERMO EX-OFFÍCIO DE PRORROGAÇÃO DE VIGÊNCIA DO CONVÊNIO Nº 129/2013/SEC, REFERENTE AO PROCESSO Nº 666227/2013.

PARTE: Secretaria de Estado de Cultura – CNPJ nº 03.507.415/0026-00 e a Prefeitura Municipal de Nova Bandeirantes – CNPJ: 33.683.822/0001-73.

OBJETO: O presente Termo Aditivo tem por objeto a prorrogação da vigência do presente convênio para o dia 19/04/2014, devido ao atraso na liberação dos recursos.

ASSINATURA: 14/02/2014.

SIGNATÁRIO: Janete Gomes Riva - Secretária de Estado de Cultura.

EXTRATO DO 1º TERMO EX-OFFÍCIO DE PRORROGAÇÃO DE VIGÊNCIA DO CONVÊNIO Nº 110/2013/SEC, REFERENTE AO PROCESSO Nº 554492/2013.

PARTE: Secretaria de Estado de Cultura – CNPJ nº 03.507.415/0026-00 e a Prefeitura Municipal de Santo Afonso – CNPJ: 37.464.161/0001-46

OBJETO: O presente Termo Aditivo tem por objeto a prorrogação da vigência do presente convênio para o dia 30/04/2014, devido ao atraso na liberação dos recursos.

ASSINATURA: 14/02/2014.

SIGNATÁRIO: Janete Gomes Riva - Secretária de Estado de Cultura.

SES

SECRETARIA DE ESTADO DE SAÚDE

PRORROGAÇÃO DO EDITAL 001/2014

A SECRETARIA DE SAÚDE DE MATO GROSSO, através do Núcleo de Residência na Área da Saúde, no uso de suas atribuições legais, RESOLVE PRORROGAR até o dia 18/02/2014 a inscrição do EDITAL 001/2014 – Processo Seletivo para o preenchimento de vagas nos Programas de Residência Médica das Unidades da Secretaria de Estado de Saúde de Mato Grosso e Associação Congregação Santa Catarina / Hospital São Luiz de Cáceres-MT para o ano de 2014.

Cuiabá-MT, 14 de fevereiro de 2014.

(original assinado)

Dr. ALBERTO BICUDO SALOMÃO

Coordenador da Comissão Do Processo Seletivo 2014

(original assinado)

MARTA MACIEL METELLO MANSUR BUMLAI

Diretora da Escola de Saúde Pública

SEDER

SECRETARIA DE ESTADO DE DESENVOLVIMENTO RURAL

RESOLUÇÃO Nº 03/2014

O PRESIDENTE DO CONSELHO DE DESENVOLVIMENTO AGRÍCOLA DE MATO GROSSO – CDA/MT, criado pela Lei Complementar nº 339 de 12 de dezembro de 2008, no uso de suas atribuições que lhe conferem o Item II, § 4º, Artigo 1º, e com base nas deliberações dos membros da Câmara de Política Agrícola e Crédito Rural – CPACR, em sua 02ª Reunião Ordinária, realizada no dia 13 de Fevereiro, respectivamente.

RESOLVE:

Art. 1º - Enquadrar, de acordo com as prioridades do Estado, as Cartas – Consulta, no Fundo Constitucional do Centro Oeste – FCO, dos proponentes:

| Nº Carta-Consulta | Proponente |
|-------------------|--|
| BANCO DO BRASIL | |
| 132 | ADEMAR LUIZ BOLDRINI |
| 133 | ADEMILTON ANDRADE DE SOUZA |
| 134 | ADILSON JACINTO DA SILVA |
| 136 | ALBERTO SCHOLUPINSKI NETO |
| 137 | ALISSON RENATO LESSI DOMICIANO |
| 138 | AMADEU EUFRASIO RODRIGUES |
| 139 | AMILTON LEMOS |
| 140 | ANTONIO BIZARRO DA NAVE NETO |
| 141 | ANTÔNIO MARCELO TURA |
| 142 | ANTONIO MIGUEL WEBER DOS SANTOS |
| 143 | ANTONIO TRENTO SCHEFFER |
| 144 | ARI ALBRECHER |
| 145 | ARMANDO MARTINS DE OLIVEIRA |
| 146 | ARNALDO JOSÉ BORTOLINI |
| 147 | AUGUSTO KMIECÍK NETO |
| 148 | BELMIRO DE ALMEIDA LUCIANO |
| 149 | BRAS DA SILVA GARCIA |
| 150 | CARLOS ALBERTO DE LIMA |
| 151 | CARLOS ALBERTO MOREIRA |
| 152 | CARLOS DONIZETI CONSENTINE |
| 153 | CELMA LÚCIA FREITAS MAGON |
| 154 | CESAR TADEU LONDERO |
| 155 | CHRISTIAN JACKS LINO GASPAROTTO |
| 156 | CLAUDIA PIZZATO DUARTE |
| 157 | CLÁUDIO ROBERTO DE BORTOLLI LIBRELOTTO |
| 159 | CLOVIS MEZZADRI MACHADO |
| 162 | DÉCIO JOÃO POZZOBON |
| 163 | ELIANE FERNANDES |
| 164 | ESPERIM COELHO DE AZEVEDO |
| 165 | EVANDRO BEDIN |
| 166 | FERNANDO LARA DA COSTA |
| 167 | FRANCISCO TELES DE GOIS |
| 168 | GENES OLIVEIRA RIOS |
| 169 | GERALDO DE OLIVEIRA VALLIM |
| 170 | GILBERTO MARCHI |
| 171 | GILBERTO ROGERIO PERIN SCHAIDHAUER |
| 172 | GILMAR ANTONELLO BELLINI |
| 173 | GLOMIR BISSONI |
| 174 | HIDEMAR FINCO |
| 175 | IRINEU AFONSO BRAGAGNOLO |
| 176 | ITACIR ANGELO ZANDONAI |
| 178 | JAIME DE OLIVEIRA LOGRADO |
| 179 | JETSON GIACOMOLLI |
| 180 | JOÃO BATISTA DA SILVA |
| 181 | JOAO PAULO CALGARO |
| 182 | JOHN ALBERTO LEHNEN |
| 183 | JONAS MARCELO LAPP |
| 184 | JOSÉ APARECIDO MAGON |
| 185 | JOSE LUIZ VALIM |
| 186 | JOSÉ SEBASTIÃO GOMES DA SILVA |
| 187 | JUAREZ DA COSTA |
| 188 | JUAREZ JOSÉ BRUGNAGO |
| 189 | JUAREZ JOSÉ BRUGNAGO |
| 190 | JUAREZ PIZZATO QUADROS E OUTROS |
| 191 | JUDIMAR LUIZ FILAPPÍ |
| 192 | JULIANA GLÁUCIA XAVIER |
| 193 | LUCILDO CANEPELE |
| 194 | LUIZ AUGUSTO ROSA VALIM |
| 195 | MARCELO DA SILVEIRA RODRIGUES |
| 196 | MARCELO KREIBICH |
| 197 | MARCOS ANTONIO SCALEZ |
| 198 | MARCOS AURÉLIO IORIS |
| 199 | MARILENE DENARDI |
| 200 | MARILU PIZZATO PRETTO |
| 201 | MARISTELA ROSA VALIM DE NORONHA |
| 203 | NALVA SANTOS E SILVA |
| 204 | NELSON PELLE |
| 205 | NICOLAU GARCIA DE ASSUNÇÃO |
| 206 | NORBERTO DE PAULA |
| 207 | ODACIR FRANCISCO ALVES DAROLD |
| 208 | OTAIR SILVANO PIELKE |

| | |
|---------|---------------------------------|
| 209 | PAULO CESAR BELONDI |
| 210 | PAULO DALAVIA GREFF |
| 211 | PAULO FRANCISCO TRIPOLONI |
| 212 | PAULO RUTILLI NICOLLI |
| 213 | PAULO SALVADOR VENDRAMINI PAES |
| 214 | RAFAEL RODRIGUES GARCIA |
| 215 | RICARDO TADEU OSSANI |
| 216 | ROBINSON ANTÔNIO MACHADO |
| 218 | RODRIGO MUSA DA CUNHA |
| 219 | RODRIGO NAGEL RAFATTI |
| 220 | RONALDO LOCATELLI |
| 221 | ROSJANE LAVRATTI |
| 222 | RUBEM MROZINSKI |
| 223 | RUDINEI CARLOS PANISSI |
| 224 | SIGVARD FROST |
| 225 | SILVANO REZENDE SILVA |
| 226 | SONIA MORAES |
| 227 | VALDEMIRO PEDRO PERPETUO ALVES |
| 228 | NALDIR TAFFAREL |
| 229 | NALMOR ZUCCHI |
| 231 | VICENTE LUIZ COSTA BEBER |
| 232 | VICTOR GONÇALVES |
| 233 | VILYMAR BISSONI |
| 234 | VOLDE LAPP |
| 235 | WALDEMAR INACIO DA SILVA JUNIOR |
| SICREDI | |
| 237 | ALÍPIO ALVES GOMES |
| 238 | MARLI TURATTI |
| 239 | PAULO SALVADOR VENDRAMINI PAES |

Art. 2º - Esta Resolução entra em vigor na data de sua publicação.

Cuiabá, 30 de Janeiro de 2014.

Luiz Carlos Alcécio
Presidente do Conselho de Desenvolvimento Agrícola de MT – CDA/MT
Secretário de Estado de Desenvolvimento Rural e Agricultura Familiar

RESOLUÇÃO Nº 04/2014

O PRESIDENTE DO CONSELHO DE DESENVOLVIMENTO AGRÍCOLA DE MATO GROSSO – CDA/MT, criado pela Lei Complementar nº 339 de 12 de dezembro de 2008, no uso de suas atribuições que lhe conferem o Item II, § 4º, Artigo 1º, e com base nas deliberações dos membros da Câmara de Política Agrícola e Crédito Rural – CPACR, em sua 02ª Reunião Ordinária, realizada no dia 13 de Fevereiro, respectivamente.

RESOLVE

Art. 1º - Suspender, por tempo indeterminado, as operações de Custeio Isolado do Fundo Constitucional de Financiamento do Centro Oeste - FCO Rural, a partir de 01 de Janeiro de 2014.

Art. 2º - Esta Resolução entra em vigor na data de sua publicação.

Cuiabá, 13 de Fevereiro de 2014.

Luiz Carlos Alcécio
Presidente do Conselho de Desenvolvimento Agrícola de MT – CDA/MT
Secretário de Estado de Desenvolvimento Rural e Agricultura Familiar

SECOPA

SECRETARIA EXTRAORDINÁRIA DA COPA DO MUNDO - FIFA 2014

PORTARIA Nº 006/2014/SECOPA

Dispõe sobre o servidor que exercerá a função de Fiscal do Contrato nº 057/2013/SECOPA.

O SECRETÁRIO EXTRAORDINÁRIO DA SECRETARIA EXTRAORDINÁRIA DA COPA DO MUNDO - FIFA 2014 – SECO-PA, no uso das atribuições legais que lhe confere o artigo 6º da Lei Complementar nº 434, de 30 de setembro de 2011.

RESOLVE:

Art. 1º Designar a servidora Atais Juliana Cavalli para exercer a função de fiscal do contrato nº 057/2013/SECOPA firmado com a empresa KAMIL ABDEL ZAROUR-ME.

Art. 2º Esta Portaria entra em vigor na data de sua publicação e revoga disposições em contrário. Registrada, Publicada, Cumpra-se.

Cuiabá/MT, 13 de fevereiro de 2014.

Maurício Souza Guimarães
Secretário Extraordinário da Copa do Mundo FIFA 2014

PORTARIA Nº 007/2014/SECOPA

Dispõe sobre o servidor que exercerá a função de Fiscal do Contrato nº 002/2014/SECOPA.

O SECRETÁRIO EXTRAORDINÁRIO DA SECRETARIA EXTRAORDINÁRIA DA COPA DO MUNDO - FIFA 2014 – SECO-PA, no uso das atribuições legais que lhe confere o artigo 6º da Lei Complementar nº 434, de 30 de setembro de 2011.

RESOLVE:

Art. 1º Designar a servidora Robélia da Silva Menezes para exercer a função de fiscal do contrato nº 002/2014/SECOPA firmado com a empresa S. H. COSTA ARAÚJO ME.

Art. 2º Esta Portaria tem seus efeitos retroagidos a 07/02/2014. Registrada, Publicada, Cumpra-se.

Cuiabá/MT, 13 de fevereiro de 2014.

Maurício Souza Guimarães
Secretário Extraordinário da Copa do Mundo FIFA 2014

ADMINISTRAÇÃO INDIRETA

FAPEMAT

FUNDAÇÃO DE AMPARO À PESQUISA

EXTRATO DO PRIMEIRO TERMO ADITIVO

EXTRATO DO PRIMEIRO TERMO ADITIVO AO TERMO DE CONCESSÃO E ACEITAÇÃO DE AUXÍLIO À PROJETO DE EXTENSÃO EM INTERFACE COM A PESQUISA/FAPEMAT – EDITAL Nº. 003/2012 – PROCESSO Nº 211011/2012.

CONCEDENTE: Fundação de Amparo à Pesquisa do Estado de Mato Grosso – FAPEMAT/MT.

INTERVENIENTE: Universidade Federal de Mato Grosso - UFMT.

CONCESSIONÁRIO: Rodrigo Sinaidi Zandonadi.

OBJETO: Prorrogar a vigência do Termo em referência até 11/09/2014 e Relatório Técnico Científico e Prestação de Contas Final para 11/10/2014.

ASSINAM: Flávio Teles Carvalho da Silva – FAPEMAT, Joanis Tilemahos Zervoudakis - UFMT e Rodrigo Sinaidi Zandonadi - Concessionário.

EXTRATO DO PRIMEIRO TERMO ADITIVO

EXTRATO DO PRIMEIRO TERMO ADITIVO AO TERMO DE CONCESSÃO E ACEITAÇÃO DE AUXÍLIO À PROJETO DE EXTENSÃO EM INTERFACE COM A PESQUISA/FAPEMAT – EDITAL Nº. 003/2012 – PROCESSO Nº 211043/2012.

CONCEDENTE: Fundação de Amparo à Pesquisa do Estado de Mato Grosso – FAPEMAT/MT.

INTERVENIENTE: Universidade Federal de Mato Grosso - UFMT.

CONCESSIONÁRIO: Frederico Terra de Almeida.

OBJETO: Alterar o Anexo I do Termo em referência que fixa as despesas a serem realizadas pelo concessionário, passando a vigorar com as especificações reformulantes ora procedidas, fazendo parte integrante do presente termo aditivo.

ASSINAM: Flávio Teles Carvalho da Silva – FAPEMAT, Joanis Tilemahos Zervoudakis - UFMT e Frederico Terra de Almeida - Concessionário.

EXTRATO DO PRIMEIRO TERMO ADITIVO

EXTRATO DO PRIMEIRO TERMO ADITIVO AO TERMO DE CONCESSÃO E ACEITAÇÃO DE AUXÍLIO À PROJETO DE EXTENSÃO EM INTERFACE COM A PESQUISA/FAPEMAT – EDITAL Nº. 003/2012 – PROCESSO Nº 211011/2012.

CONCEDENTE: Fundação de Amparo à Pesquisa do Estado de Mato Grosso – FAPEMAT/MT.

INTERVENIENTE: Universidade Federal de Mato Grosso - UFMT.

CONCESSIONÁRIO: Rodrigo Sinaidi Zandonadi.

OBJETO: Prorrogar a vigência do Termo em referência até 11/09/2014 e Relatório Técnico Científico e Prestação de Contas Final para 11/10/2014.

ASSINAM: Flávio Teles Carvalho da Silva – FAPEMAT, Joanis Tilemahos Zervoudakis - UFMT e Rodrigo Sinaidi Zandonadi - Concessionário.

INTERMAT

INSTITUTO DE TERRAS DE MATO GROSSO

2º SERVIÇO NOTARIAL E REGISTRAL DA
1ª CIRCUNSCRIÇÃO IMOBILIÁRIA DA COMARCA DE CUIABÁ
ESTADO DE MATO GROSSO

EDITAL

REGINA MARINA TEIXEIRA COELHO, Registradora da Primeira Circun-
scrição Imobiliária de Cuiabá, Capital do Estado de Mato Grosso, na forma
da Lei.

FAZ PÚBLICO que foi apresentado nesta Primeira CircunSCRIção Imobiliária
para registro, o memorial e demais papéis referentes a Uma área terras com 32.543,90 metros quadrados, perímetro de

939,91 metros – BAIRRO PAIAGUÁS II, com a seguinte DESCRIÇÃO DO PERÍMETRO: Partindo de um marco denominado MP1, cravado no ponto comum entre o Residencial Paiaguás I e a Consil, segue com a distância de 114,57 metros, azimute de 22°53'07", até encontrar o ponto denominado MP2, cravado no ponto comum entre o Residencial Paiaguás I e o Jardim Três Poderes, segue com a distância de 268,43 metros, azimute de 117°52'20" até encontrar o ponto denominado MP3, cravado nos limites do Jardim Três Poderes, segue com a distância de 19,69 metros, azimute 174°39'38", até encontrar o ponto denominado MP4, cravado nos limites do Jardim Três Poderes, segue com a distância de 97,93 metros, o azimute 113°54'05", até encontrar o ponto denominado MP5, cravado nos limites do Jardim Três Poderes, segue com distância de 47,50 metros, azimute 193°54'05", até encontrar o ponto denominado MP6, cravado nos limites da Consil, com a Construtora Seta, segue com distância de 120,53 metros, azimute 281°36'18", até encontrar o ponto denominado MP7, cravado nos limites da Consil, segue com a distância de 63,15 metros, azimute 296°50'27" até encontrar o ponto denominado MP8, cravado nos limites da Consil, segue com a distância de 208,10 metros, azimute 283°16'08" até encontrar o ponto denominado MP1, encerrando assim, a descrição do perímetro. Este caminhamento gera uma poligonal fechada de 32.543,90 metros quadrados, perímetro de 939,91 metros. Tudo conforme memorial descritivo e planta assinados pelo responsável técnico Benedito Carlos A. de Oliveira CREA MT 4190/D. ART nº 335395 quitado em 19/11/2008, a ser destacada de área maior conforme consta na matrícula nº 93.246 do Livro nº 2, neste Registro de Imóveis, de Propriedade do ESTADO DE MATO GROSSO, onde será implantado o "RESIDENCIAL PAIAGUÁS II", aprovado conforme REGULARIZAÇÃO FUNDIÁRIA POR FORÇA DO CONVÊNIO nº 003/2007, firmado entre o Governo do Estado de Mato Grosso e Ministério das Cidades e Termo de Cooperação Técnica nº 001/2011/SMDU entre o Instituto de Terras de Mato Grosso – INTERMAT e Prefeitura Municipal de Cuiabá MT, por meio da Secretaria Municipal de Desenvolvimento Urbano SMDU. Certidão do Processo nº 477.199-3/2010, emitida em 07/10/2011, e nos termos da Lei Federal nº 6.766 de 19/12/1.979, devendo este edital ser publicado por 3 (três) dias consecutivos, no Diário Oficial do Estado e em um dos jornais de circulação diária e na ausência de qualquer impugnação, no prazo de 15 (quinze) dias, a partir da última publicação deste, será feito imediatamente o registro. Dado passado, nesta cidade de Cuiabá, Capital do Estado de Mato Grosso, aos quatro (04) dias do mês de fevereiro (02) de dois mil e catorze (2014).

REGINA MARINA TEIXEIRA COELHO
Registradora da Primeira Circunscrição Imobiliária de Cuiabá

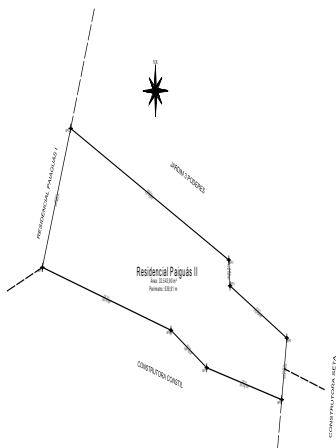

2º SERVIÇO NOTARIAL E REGISTRAL DA
1ª CIRCUNSCRIÇÃO IMOBILIÁRIA DA COMARCA DE CUIABÁ
ESTADO DE MATO GROSSO

EDITAL

REGINA MARINA TEIXEIRA COELHO, Registradora da Primeira Circunscrição Imobiliária de Cuiabá, Capital do Estado de Mato Grosso, na forma da Lei.

FAZ PÚBLICO que foi apresentado nesta Primeira Circunscrição Imobiliária para registro, o memorial e demais papéis referentes a Uma área terras com 41.983,18 metros quadrados, perímetro de 839,35 metros, com a seguinte DESCRIÇÃO DO PERÍMETRO: Partindo de um marco denominado MP1, cravado no ponto comum entre o Loteamento Jardim Florianópolis I e a Rodovia Emanuel Pinheiro, segue confrontando com a Rodovia Emanuel Pinheiro, com distância de 171,57 metros, azimute de 07°01'27", até encontrar o ponto denominado MP2, cravado no ponto comum entre a Rodovia Emanuel Pinheiro e o Córrego Ribeirão da Ponte, segue confrontando com o Córrego Ribeirão da Ponte, com a distância de 41,12 metros, azimute de 72°38'55" até encontrar o ponto denominado MP3, cravado nos limites do Córrego Ribeirão da Ponte, segue confrontando com o Córrego Ribeirão da Ponte, com a distância de 47,99 metros, azimute 85°20'35", até encontrar o ponto denominado MP4, cravado nos limites do Córrego Ribeirão da Ponte, com a distância de 177,88 metros, o azimute 65°59'37", até encontrar o ponto denominado MP5, cravado no ponto comum entre o Córrego Ribeirão da Ponte e Área Remanescente, segue confrontando com a Área Remanescente, com distância de 106,51 metros, azimute 245°59'37", até encontrar o ponto denominado MP6, cravado nos limites da Área Remanescente, segue confrontando com a Área Remanescente, com distância de 173,04 metros, azimute 192°48'07", até encontrar o ponto denominado MP7, cravado no ponto comum entre a Área Remanescente e o Loteamento Florianópolis I com a distância 181,25 metros, azimute 283°01'29" até encontrar o ponto denominado MP1, ponto inicial da descrição deste caminhamento, encerrando assim, a descrição do perímetro. Este caminhamento gera uma poligonal fechada de 41.983,18 metros quadrados e um perímetro de 839,35 metros. Tudo conforme memorial descritivo e planta assinados pelo responsável técnico Benedito Carlos A. de Oliveira CREA MT 4190/D. ART nº 335395 quitado em 19/11/2008, destacada de área maior conforme matrícula nº 69.209 à folha 013, Livro nº 2, neste Registro de Imóveis, de Propriedade do ESTADO DE MATO GROSSO, onde será implantado o "JARDIM FLORIANÓPOLIS II", aprovado conforme REGULARIZAÇÃO FUNDIÁRIA POR FORÇA DO CONVÊNIO nº 003/2007, firmado entre o Governo do Estado de Mato Grosso e Ministério das Cidades e Termo de Cooperação Técnica nº 001/2011/SMDU

entre o Instituto de Terras de Mato Grosso – INTERMAT e Prefeitura Municipal de Cuiabá MT, por meio da Secretaria Municipal de Desenvolvimento Urbano SMDU. Certidão do Processo nº 477.197-1/2010, emitida em 07/11/2011, e nos termos da Lei Federal nº 6.766 de 19/12/1.979, devendo este edital ser publicado por 3 (três) dias consecutivos, no Diário Oficial do Estado e em um dos jornais de circulação diária e na ausência de qualquer impugnação, no prazo de 15 (quinze) dias, a partir da última publicação deste, será feito imediatamente o registro. Dado passado, nesta cidade de Cuiabá, Capital do Estado de Mato Grosso, aos quatro (04) dias do mês de fevereiro (02) de dois mil e catorze (2014).

REGINA MARINA TEIXEIRA COELHO
Registradora da Primeira Circunscrição Imobiliária de Cuiabá

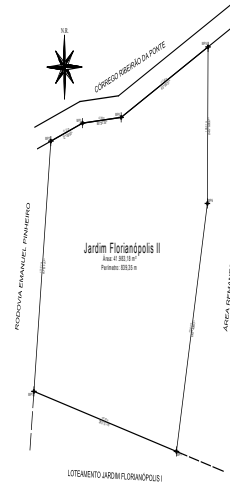

CEPROMAT

CENTRO DE PROCESSAMENTO DE DADOS DO ESTADO DE MT

EXTRATO DO CONTRATO DE PRESTAÇÃO DE SERVIÇO Nº 001/2013/CEPROMAT/PMBG

PARTÍCIPES: CEPROMAT e PREFEITURA MUNICIPAL DE BARRA DO GARÇAS

OBJETO: O presente contrato tem por objeto o fornecimento de serviço especializado em tecnologia da informação de análise, desenvolvimento e implantação da integração do sistema de infração do Município de Barra do Garças com do sistema DETRAN.

VALOR: R\$ 68.966,40 (Sessenta e oito mil e novecentos e sessenta e seis reais e quarenta centavos)

VIGÊNCIA: A vigência do CONTRATO DE PRESTAÇÃO DE SERVIÇO Nº 001/2013/CEPROMAT/PMBG será de 20/12/2013 a 20/06/2014.

SIGNATÁRIOS: CEPROMAT: Wilson Celso Teixeira e PREFEITURA MUNICIPAL DE BARRA DO GARÇAS – Roberto Ângelo de Farias

Cuiabá, MT, 20 de dezembro de 2013

Wilson Celso Teixeira
Diretor Presidente

EMPAER

EMPRESA MATOGROSSENSE DE PESQUISA, ASSISTENCIA E EXTENSÃO RURAL S/A

TORNA SEM EFEITO A PUBLICAÇÃO DO 2º TERMO ADITIVO AO CONTRATO Nº 001/2012

A Empresa Mato-Grossense de Pesquisa, Assistência E Extensão Rural S/A torna público para conhecimento dos interessados que decidiu tornar sem efeito a publicação do Aditivo ao Contrato nº 001/2012, publicada no Diário Oficial do Estado de Mato Grosso de 30 de janeiro de 2014, edição 26222, página 76, por motivo de ordem administrativa.

Valdizete Martins Nogueira - Presidente

Cuiabá-MT, 14 de fevereiro de 2014.

MT PAR**MT PARTICIPAÇÕES E PROJETOS S.A.**

Extrato do Contrato nº: 001/2014/MT PAR
 Contratante: MT PARTICIPAÇÕES E PROJETOS S.A - MT-PAR
 Contratada: CONSÓRCIO MOBILIDADE PP 001/2012-MT
 Objeto: serviço móvel pessoal (SMP), na modalidade local, serviços telefônicos comutado de longa distância nacional - LDN, originados de terminais móveis e conexão remota, com conexão fornecimento de aparelhos digitais e mini modems portáteis em regime de comodato.
 Valor do Contrato: de R\$ 14.605,38 (quatorze mil seiscientos e cinco reais e trinta e oito centavos)
 Vigência: 12(doze) meses
 Dotação orçamentária: Unidade Orçamentária 04501, Fonte: 240, Projeto/Atividade: 2007, Elemento de Despesa: 33.90.35.00
 Data: 06/02/2014

Extrato do Contrato nº: 008/2013/MT PAR
 Contratante: MT PARTICIPAÇÕES E PROJETOS S.A - MT-PAR
 Contratada: Criativa Humana Ltda ME.
 Objeto: Contratação de empresa especializada para prestação de serviço de mapeamento do perfil cargo/função dos empregados da MT Participações e Projetos S.A - MT-PAR, mediante utilização de ferramenta de tecnologia, com implantação, execução e desenvolvimento in loco, incluindo o fornecimento direito de uso de tecnologia para análise de perfil comportamental, com acesso ilimitado para aplicação da pesquisa aos cargos cadastrados, conforme estrutura organizacional.
 Valor do Contrato: R\$ 15.875,00 (quinze mil, oitocentos e setenta e cinco reais).
 Vigência: 12(doze) meses
 Dotação orçamentária: Unidade Orçamentária 04501, Fonte: 240, Projeto/Atividade: 2007, Elemento de Despesa: 33.90.35.00
 Data: 30/12/2013

EVENTOS DE PESSOAL**SECRETARIAS****PGE****PROCURADORIA GERAL DO ESTADO**

BOLETIM DE PESSOAL/PGE/00009/2014 DE: 14/02/2014
 O Procurador-Geral do Estado no uso de suas atribuições que lhes são conferidas por lei,
 Resolve: DEFERIR
 Evento: LICENÇA PARA TRATAMENTO DE SAUDE
 Processo N. :
 Nome: (124795/1) PAULO DIOGO GONCALVES
 Cargo/Função: (4851) TECNICO DA PGE - LEI 10004/2013
 Un. Adm: (146560) SUBPROCURADORIA-GERAL FISCAL
 A Partir de: 10/02/2014 Até 16/02/2014
 PUBLICADA, REGISTRADA, CUMPRÁ-SE.
 Cuiabá-MT, 14 de Fevereiro de 2014.
 Jenz Prochnow Junior
 Procurador-Geral do Estado

SAD**SECRETARIA DE ESTADO DE ADMINISTRAÇÃO**

PORTARIA/SAD/00019/2014 DE: 14/02/2014
 O Secretário de Estado de Administração no uso de suas atribuições que lhes são conferidas por lei,
 Resolve: DESIGNAR
 Evento: DESIGNAÇÃO EM SUBSTITUIÇÃO CARGO EM COMISSÃO/FUNÇÃO
 Processo N. :
 Nome: (141393/2) ANGELA SOARES DA SILVA
 A Partir de: 06/01/2014 Até 04/02/2014
 Cargo/Função: (11606) DGA-6 SERVIDOR
 Substituído: (203167/1) LAURA CATARINA MOURA MORAES
 Un. Adm: (139157) COORD. DE PROVIMENTOS
 Processo N. :
 Nome: (147/1) JOILSON DE SOUZA RONDON
 A Partir de: 27/11/2013 Até 26/12/2013
 Cargo/Função: (11622) DGA-8 SERVIDOR
 Substituído: (211994/1) ANGELA MARIA DE SOUZA SILVA
 Un. Adm: (150258) GER. DE DESLIGAMENTO DE PESSOAL
 PUBLICADA, REGISTRADA, CUMPRÁ-SE.
 Cuiabá-MT, 14 de Fevereiro de 2014.
 Pedro Elias Domingos de Mello
 Secretário de Estado de Administração

PORTARIA/SAD/00020/2014 DE: 14/02/2014
 O Secretário de Estado de Administração no uso de suas atribuições que lhes são conferidas por lei,
 Resolve: DESIGNAR
 Evento: Designação de Função/Função de Confiança
 Processo N. :

Nome: (242085/1) ROGER DOSS
 Cargo/Função: (11690) FUNÇÃO DGA 6 LC/266
 Un. Adm: (150282) COORD. JURÍD. DE LICITAÇÕES GOVERNAMENTAIS
 A Partir de: 03/02/2014 Até
 PUBLICADA, REGISTRADA, CUMPRÁ-SE.
 Cuiabá-MT, 14 de Fevereiro de 2014.
 Pedro Elias Domingos de Mello
 Secretário de Estado de Administração

BOLETIM DE PESSOAL/SAD/00051/2014 DE: 14/02/2014
 O Secretário de Estado de Administração no uso de suas atribuições que lhes são conferidas por lei,
 Resolve: CONCEDER
 Evento: LICENÇA PREMIO - CONCESSÃO
 Processo N. : 250812/2013
 Nome: (80900/1) ANTONIO AUGUSTO DE CARVALHO
 Quinquênio: 02/03/2008 Ate 01/03/2013
 Qtde Dias: 90
 Processo N. : 61799/2013
 Nome: (37749/1) APARECIDA DE FATIMA SANTOS GREGORIO
 Quinquênio: 01/03/2008 Ate 28/02/2013
 Qtde Dias: 90
 Processo N. : 328333/2013
 Nome: (203583/1) CARLOS ROBERTO BEZERRA
 Quinquênio: 02/06/2008 Ate 01/06/2013
 Qtde Dias: 90
 Processo N. : 372395/2013
 Nome: (16401/1) CLEIZE BERNARDETH DA CRUZ OLIVEIRA
 Quinquênio: 29/07/2008 Ate 28/07/2013
 Qtde Dias: 90
 Processo N. : 571601/2013
 Nome: (16518/1) ELIETE NEVES DA SILVA
 Quinquênio: 16/01/2009 Ate 15/01/2014
 Qtde Dias: 90
 Processo N. : 266924/2013
 Nome: (71633/1) ELISABETE GARCIA DOS REIS
 Quinquênio: 12/05/2008 Ate 11/05/2013
 Qtde Dias: 90
 Processo N. : 447718/2013
 Nome: (81160/1) GUAJARINA DAMIANA FERNANDES DOS SANTOS
 Quinquênio: 02/08/2008 Ate 01/08/2013
 Qtde Dias: 90
 Processo N. : 183381/2013
 Nome: (106275/1) IVETE TEIXEIRA DOS SANTOS PINHEIRO
 Quinquênio: 25/03/2008 Ate 24/03/2013
 Qtde Dias: 90
 Processo N. : 193007/2013
 Nome: (49803/3) JADIR NUNES SIFUENTES
 Quinquênio: 06/11/2006 Ate 05/11/2011
 Qtde Dias: 90
 Processo N. : 425184/2013
 Nome: (205146/1) LEIA PEDROSA DE SOUZA DILKIN
 Quinquênio: 06/08/2008 Ate 05/08/2013
 Qtde Dias: 90
 Processo N. : 317179/2013
 Nome: (12378/1) LINDALVA ROSA DOS SANTOS
 Quinquênio: 01/05/2008 Ate 30/04/2013
 Qtde Dias: 90
 Processo N. : 23794/2012
 Nome: (79480/3) LUCELIA MARTINS DE MORAES
 Quinquênio: 18/01/2008 Ate 17/01/2013
 Qtde Dias: 90
 Processo N. : 425251/2013
 Nome: (205125/1) MARCOS RENE DA SILVA
 Quinquênio: 11/08/2008 Ate 10/08/2013
 Qtde Dias: 90
 Processo N. : 416641/2013
 Nome: (79747/1) MARELINA JUZENETE SALLES DE OLIVEIRA
 Quinquênio: 02/08/2008 Ate 01/08/2013
 Qtde Dias: 90
 Processo N. : 2650554/2013
 Nome: (79521/1) MARIA DO SOCORRO LEITE SALUSTIANO
 Quinquênio: 25/08/2007 Ate 24/08/2012
 Qtde Dias: 90
 Processo N. : 887894/2011
 Nome: (118854/3) MARTA MAGALI DO PRADO RIBEIRO
 Quinquênio: 19/11/2004 Ate 18/11/2009
 Qtde Dias: 90
 Processo N. : 284444/2013
 Nome: (203127/1) MILENA PELLIZZONI GADELHA
 Quinquênio: 02/06/2008 Ate 01/06/2013
 Qtde Dias: 90
 Processo N. : 169660/2013
 Nome: (108320/2) PAULO HENRIQUE DE OLIVEIRA CRUZ
 Quinquênio: 26/03/2008 Ate 25/03/2013
 Qtde Dias: 90
 Processo N. : 423794/2013
 Nome: (107373/1) SANDRA MARIA FERINAZZO RAMBO
 Quinquênio: 13/05/2008 Ate 12/05/2013
 Qtde Dias: 90
 Processo N. : 423778/2013
 Nome: (94398/2) SORAYA MARIA DA SILVA PESQUERO
 Quinquênio: 13/05/2008 Ate 12/05/2013
 Qtde Dias: 90
 Processo N. : 156011/2013
 Nome: (79836/2) SUSAN DIGNART FERRONATO
 Quinquênio: 05/11/2006 Ate 04/11/2011
 Qtde Dias: 90
 Processo N. : 256439/2013
 Nome: (4460/1) TERESINHA DE FATIMA OLIVEIRA
 Quinquênio: 12/05/2008 Ate 11/05/2013
 Qtde Dias: 90
 Processo N. : 298310/2013

Nome: (139184/2) THIAGO DE ALMEIDA LIMA ZAZATT
 Quinquênio: 30/07/2007 Ate 29/07/2012
 Qtde Dias: 90
 Processo N.: 394372/2013
 Nome: (16740/1) VERA MARIA REZENDE NUNES
 Quinquênio: 12/07/2008 Ate 11/07/2013
 Qtde Dias: 90
 Processo N.: 250773/2013
 Nome: (3543/1) WILSON ANACLETO VIANA
 Quinquênio: 27/04/2008 Ate 26/04/2013
 Qtde Dias: 90
 PUBLICADA, REGISTRADA, CUMPRÁ-SE.
 Cuiabá-MT, 14 de Fevereiro de 2014.
 Pedro Elias Domingos de Mello
 Secretário de Estado de Administração

BOLETIM DE PESSOAL/SAD/00052/2014 DE: 14/02/2014
 O Secretário de Estado de Administração no uso de suas atribuições que lhes são conferidas por lei,
 Resolve: RETIFICAR
 Evento: LICENÇA PREMIO - CONCESSÃO
 Processo N.: 11166/2013
 Nome: (115927/2) NILTON ESAKI
 Quinquênio: 22/07/2004 Ate 21/07/2009
 Qtde Dias: 90
 Processo N.: 167575/2012
 Nome: (87703/2) TANIA MARCIA BAENA DA SILVA
 Quinquênio: 02/12/2004 Ate 01/12/2009
 Qtde Dias: 90
 PUBLICADA, REGISTRADA, CUMPRÁ-SE.
 Cuiabá-MT, 14 de Fevereiro de 2014.
 Pedro Elias Domingos de Mello
 Secretário de Estado de Administração

SEFAZ

SECRETARIA DE ESTADO DE FAZENDA

PORTARIA/SEFAZ/00019/2014 DE: 14/02/2014
 O Secretário Adjunto Executivo do Nucleo Fazendario no uso de suas atribuições que lhes são conferidas por lei,
 Resolve: DESIGNAR
 Evento: DESIGNAÇÃO EM SUBSTITUIÇÃO CARGO EM COMISSÃO/FUNÇÃO
 Processo N.: 56871/2014
 Nome: (137864/1) DARCIVAL APARECIDO DOS REIS
 A Partir de: 03/02/2014 Até 04/03/2014
 Cargo/Função: (11606) DGA-6 SERVIDOR
 Substituído: (208619/1) CLAUDIO FARIAS DE MIRANDA
 Un. Adm: (174262) COORD. DE CONTROLE DE DISPONIB. DO ESTADO
 PUBLICADA, REGISTRADA, CUMPRÁ-SE.
 Cuiabá-MT, 14 de Fevereiro de 2014.
 Maria Celia de Oliveira Pereira
 Secretário Adjunto Executivo do Nucleo Fazendario

PORTARIA/SEFAZ/00020/2014 DE: 14/02/2014
 O Secretário Adjunto Executivo do Nucleo Fazendario no uso de suas atribuições que lhes são conferidas por lei,
 Resolve: TORNAR SEM EFEITO
 Evento: DESIGNAÇÃO EM SUBSTITUIÇÃO CARGO EM COMISSÃO/FUNÇÃO
 Processo N.: 67408/2014
 Nome: (203674/1) FLAVIO VICENTINI
 A Partir de: 23/01/2014 Até 21/02/2014
 Cargo/Função: (11622) DGA-8 SERVIDOR
 Substituído: (121191/4) RICARDO DE LUCCA CRUDO
 Un. Adm: (142603) GER. DE RISCOS E SEGUR. DA INFORM. EM TI
 PUBLICADA, REGISTRADA, CUMPRÁ-SE.
 Cuiabá-MT, 14 de Fevereiro de 2014.
 Maria Celia de Oliveira Pereira
 Secretário Adjunto Executivo do Nucleo Fazendario

BOLETIM DE PESSOAL/SEFAZ/00062/2014 DE: 14/02/2014
 O Secretário Adjunto Executivo do Nucleo Fazendario no uso de suas atribuições que lhes são conferidas por lei,
 Resolve: DEFERIR
 Evento: LICENÇA PARA TRATAMENTO DE SAUDE
 Processo N.:
 Nome: (38330/1) ALBERTO ANTONIO FUMES JUNIOR
 Cargo/Função: (11306) FISCAL DE TRIBUTOS EST/LC363
 Un. Adm: (157201) GER. DE FISCAL. DE VEÍCULOS,VAREJO,MEDICAM;E SUPERM
 A Partir de: 10/02/2014 Até 26/03/2014
 Processo N.:
 Nome: (21145/1) JOSE XAVIER DE CAMPOS SOBRINHO
 Cargo/Função: (11308) AGENTE DE TRIBUTOS EST/LC363
 Un. Adm: (161349) AGENCIAS FAZENDARIAS
 A Partir de: 01/02/2014 Até 02/03/2014
 Processo N.:
 Nome: (142075/1) SEVERINO AMULIO CORREIA DA SILVA
 Cargo/Função: (11306) FISCAL DE TRIBUTOS EST/LC363
 Un. Adm: (143324) GER.DE CONTROLE DO CRÉDITO, ANTECIP.E DAS DEDUÇÕES
 A Partir de: 14/02/2014 Até 10/03/2014
 PUBLICADA, REGISTRADA, CUMPRÁ-SE.
 Cuiabá-MT, 14 de Fevereiro de 2014.
 Maria Celia de Oliveira Pereira
 Secretário Adjunto Executivo do Nucleo Fazendario

BOLETIM DE PESSOAL/SEFAZ/00063/2014 DE: 14/02/2014
 O Secretário Adjunto Executivo do Nucleo Fazendario no uso de suas atribuições que lhes são conferidas por lei,
 Resolve: DEFERIR

Evento: LICENÇA PARA TRATAMENTO DE SAUDE EM PESSOA DA FAMILIA
 Processo N.:
 Nome: (27064/1) FRANCISCA SUELI DE LACERDA
 Cargo/Função: (5349) ANALISTA ADMINISTRATIVO L 10052
 Un. Adm: (142638) GER. DE PROVIMENTO
 A Partir de: 13/02/2014 Até 29/03/2014
 PUBLICADA, REGISTRADA, CUMPRÁ-SE.
 Cuiabá-MT, 14 de Fevereiro de 2014.
 Maria Celia de Oliveira Pereira
 Secretário Adjunto Executivo do Nucleo Fazendario

SETPU

SECRETARIA DE ESTADO DE TRANSPORTE E PAVIMENTAÇÃO URBANA

BOLETIM DE PESSOAL/SETPU/00018/2014 DE: 14/02/2014
 O Secretário de Estado de Transp e Paviment Urbana no uso de suas atribuições que lhes são conferidas por lei,
 Resolve: DEFERIR
 Evento: LICENÇA PREMIO - GOZO
 Processo N.: 77815/2014
 Nome: (81452/1) AMELIA HAYDEE DO CARMO PIRES
 Cargo/Função: (6025) TECNICO DESENV. ECON. SOCIAL
 Quinquênio de Referência: 03/04/2004 Ate 02/04/2009
 A Partir de: 14/02/2014 Até 14/04/2014
 Processo N.: 73191/2014
 Nome: (81503/1) SUZINO PADILHA DA COSTA
 Cargo/Função: (6076) AUXILIAR DESENV. ECON. SOCIAL
 Quinquênio de Referência: 27/04/1986 Ate 26/04/1991
 A Partir de: 06/02/2014 Até 06/04/2014
 PUBLICADA, REGISTRADA, CUMPRÁ-SE.
 Cuiabá-MT, 14 de Fevereiro de 2014.
 Cinesio Nunes de Oliveira
 Secretário de Estado de Transp e Paviment Urbana

SESP

SECRETARIA DE ESTADO DE SEGURANÇA PÚBLICA

BOLETIM DE PESSOAL/SESP/00019/2014 DE: 14/02/2014
 O Secretário de Estado de Segurança Publica no uso de suas atribuições que lhes são conferidas por lei,
 Resolve: DEFERIR
 Evento: LICENÇA PREMIO - GOZO
 Processo N.:
 Nome: (203191/1) FLAVIA AUGUSTA RODRIGUES
 Cargo/Função: (5347) TECNICO DA AREA INSTRUMENTAL
 Quinquênio de Referência: 23/06/2008 Ate 22/06/2013
 A Partir de: 02/01/2014 Até 31/01/2014
 PUBLICADA, REGISTRADA, CUMPRÁ-SE.
 Cuiabá-MT, 14 de Fevereiro de 2014.
 Alexandre Bustamente dos Santos
 Secretário de Estado de Segurança Publica

PJC

POLÍCIA JUDICIÁRIA CIVIL

BOLETIM DE PESSOAL/PJC/00056/2014 DE: 14/02/2014
 O Delegado Geral da Policia Judiciária Civil no uso de suas atribuições que lhes são conferidas por lei,
 Resolve: DEFERIR
 Evento: LICENÇA PARA TRATAMENTO DE SAUDE
 Processo N.:
 Nome: (136201/1) ANA CLEIDE BARBOSA DOS SANTOS
 Cargo/Função: (9200) ESCRIVAO DE POLICIA/LC318/407
 Un. Adm: (154830) DELEGACIA MUNIC. DE SÃO FÉLIX DO ARAGUAIA
 A Partir de: 13/01/2014 Até 24/01/2014
 Processo N.:
 Nome: (31197/1) ANA PAULA CREMA BOTASSO
 Cargo/Função: (2348) DELEGADO DE POLICIA
 Un. Adm: (020826) DIR. GERAL DE POLÍCIA JUDICIÁRIA CIVIL
 A Partir de: 13/01/2014 Até 11/02/2014
 Processo N.:
 Nome: (16533/1) DORICAS SOARES DE SOUZA
 Cargo/Função: (9175) INVESTIGADOR DE POLICIA/LC344/407
 Un. Adm: (133213) DELEGACIA DE POLICIA DE VÁRZEA GRANDE
 A Partir de: 25/01/2014 Até 25/03/2014
 Processo N.:
 Nome: (38664/1) PAULO CEZAR DA SILVA
 Cargo/Função: (9175) INVESTIGADOR DE POLICIA/LC344/407
 Un. Adm: (134570) DELEGACIA MUNIC. DE FELIZ NATAL
 A Partir de: 08/01/2014 Até 18/02/2014
 Processo N.:
 Nome: (97432/1) WALBER LUIZ ALVES DOS REIS BRAGA
 Cargo/Função: (9175) INVESTIGADOR DE POLICIA/LC344/407
 Un. Adm: (131997) ACAD. DE POLÍCIA JUDICIÁRIA CIVIL
 A Partir de: 28/01/2014 Até 26/02/2014
 PUBLICADA, REGISTRADA, CUMPRÁ-SE.
 Cuiabá-MT, 14 de Fevereiro de 2014.
 Anderson Aparecido dos Anjos Garcia
 Delegado Geral da Policia Judiciária Civil

PMMT

POLÍCIA MILITAR

BOLETIM DE PESSOAL/PM/00037/2014 DE: 14/02/2014
O Comandante Geral da PM-MT no uso de suas atribuições que lhes são conferidas por lei,
Resolve: DEFERIR

Evento: LICENÇA P/ TRATAMENTO SAUDE PESSOA DA FAMILIA - MILITAR
Processo N.:

Nome: (231145/1) IVENS DE SOUSA GONÇALVES
Cargo/Função: (8907) SOLDADO
Un. Adm: (167258) COMANDO REGIONAL III - SINOP
A Partir de: 13/01/2014 Até 27/01/2014
PUBLICADA, REGISTRADA, CUMPRÁ-SE.
Cuiabá-MT, 14 de Fevereiro de 2014.
Nerci Adriano Denardi
Comandante Geral da PM-MT

BOLETIM DE PESSOAL/PM/00038/2014 DE: 14/02/2014
O Comandante Geral da PM-MT no uso de suas atribuições que lhes são conferidas por lei,
Resolve: DEFERIR

Evento: LICENÇA PARA TRATAMENTO DE SAUDE
Processo N.:

Nome: (72298/1) ATAIDE FIDELIS DA SILVA FILHO
Cargo/Função: (8907) SOLDADO
Un. Adm: (167126) COMANDO REGIONAL II - VARZEA GRANDE
A Partir de: 02/01/2014 Até 06/01/2014

Processo N.:

Nome: (91197/1) ED CARLO DOS SANTOS PINHEIRO
Cargo/Função: (2224) TERCEIRO SARGENTO
Un. Adm: (166995) "BATALHAO DE FORÇA ESTADUAL" - SEDE - CUIABA
A Partir de: 11/02/2014 Até 17/02/2014

Processo N.:

Nome: (99057/1) NILDA REGINA CAVALINI FERRER DA SILVA
Cargo/Função: (8907) SOLDADO
Un. Adm: (169242) COMANDO ESPECIALIZADO
A Partir de: 07/02/2014 Até 21/02/2014
PUBLICADA, REGISTRADA, CUMPRÁ-SE.
Cuiabá-MT, 14 de Fevereiro de 2014.
Nerci Adriano Denardi
Comandante Geral da PM-MT

CBM

CORPO DE BOMBEIROS MILITAR

BOLETIM DE PESSOAL/CBM/00016/2014 DE: 14/02/2014
O Comandante Geral do CBM-MT no uso de suas atribuições que lhes são conferidas por lei,
Resolve: DEFERIR

Evento: LICENÇA PARA TRATAMENTO DE SAUDE

Processo N.:

Nome: (111278/5) ANDERSON RODRIGO DA SILVA
Cargo/Função: (2143) SEGUNDO TENENTE
Un. Adm: (039594) COMANDO GERAL
A Partir de: 10/02/2014 Até 19/02/2014
PUBLICADA, REGISTRADA, CUMPRÁ-SE.
Cuiabá-MT, 14 de Fevereiro de 2014.
Aderson Jose Barbosa
Comandante Geral do CBM-MT

POLITEC

PERÍCIA OFICIAL E IDENTIFICAÇÃO TÉCNICA

BOLETIM DE PESSOAL/POLITEC/00031/2014 DE: 14/02/2014
O Diretor Geral da POLITEC no uso de suas atribuições que lhes são conferidas por lei,
Resolve: CONCEDER

Evento: ADICIONAL NOTURNO

Processo N.: SOL

Nome: (81973/1) ACENDINO ALONSO DE SOUZA
Cargo/Função: (6076) AUXILIAR DESENV. ECON. SOCIAL
Un. Adm: (159395) GER. DE CRIMINALÍSTICA DE RONDONÓPOLIS
A Partir de: 01/01/2014 Até 01/01/2014

Processo N.: 126cc

Nome: (229535/1) AFFONSO MORAES ARMIGLIATTO
Cargo/Função: (10910) PERITO CRIMINAL OFICIAL
Un. Adm: (159093) COORD. DE PERICIAS EXTERNAS
A Partir de: 03/01/2014 Até 03/01/2014

Processo N.: SOL

Nome: (82045/1) AGEIRO PEREIRA DA SILVA
Cargo/Função: (6076) AUXILIAR DESENV. ECON. SOCIAL
Un. Adm: (159395) GER. DE CRIMINALÍSTICA DE RONDONÓPOLIS
A Partir de: 01/01/2014 Até 01/01/2014

Processo N.: 126cc

Nome: (80917/1) AIRTON SALES DE ASSIS
Cargo/Função: (6050) AGENTE DESENV. ECON. SOCIAL
Un. Adm: (159093) COORD. DE PERICIAS EXTERNAS
A Partir de: 09/01/2014 Até 09/01/2014

Processo N.: 126cc

Nome: (17448/1) ALCIDES INACIO DE FREITAS
Cargo/Função: (10979) PAPILOSCOPISTA
Un. Adm: (159310) GER. DE PLANTAO INTEGRADO
A Partir de: 04/01/2014 Até 04/01/2014

Processo N.: sol

Nome: (17448/1) ALCIDES INACIO DE FREITAS
Cargo/Função: (10979) PAPILOSCOPISTA
Un. Adm: (159310) GER. DE PLANTAO INTEGRADO
A Partir de: 01/12/2013 Até 01/12/2013

Processo N.: 126cc

Nome: (229250/1) ALEXANDRE FERNANDES GUARDACHONI
Cargo/Função: (10910) PERITO CRIMINAL OFICIAL
Un. Adm: (159093) COORD. DE PERICIAS EXTERNAS
A Partir de: 07/01/2014 Até 07/01/2014

Processo N.: sol

Nome: (94610/1) ANA ELISA GUIMARAES SEBBA
Cargo/Função: (10979) PAPILOSCOPISTA
Un. Adm: (159352) GER. DE PROCESSAMENTO DE IDENTIFICAÇÃO CIVIL
A Partir de: 01/12/2013 Até 01/12/2013

Processo N.: 126cc

Nome: (43573/2) ANTONIO RAMOS CORREIA
Cargo/Função: (10910) PERITO CRIMINAL OFICIAL
Un. Adm: (159093) COORD. DE PERICIAS EXTERNAS
A Partir de: 01/01/2014 Até 01/01/2014

Processo N.: 126cc

Nome: (107358/1) ANTONIO VENANCIO TORTORELLI NETO
Cargo/Função: (10910) PERITO CRIMINAL OFICIAL
Un. Adm: (159093) COORD. DE PERICIAS EXTERNAS
A Partir de: 01/01/2014 Até 01/01/2014

Processo N.: sol

Nome: (102363/7) ATAIDE DE CAMPOS MALHEIROS FILHO
Cargo/Função: (11622) DGA-8 SERVIDOR
Un. Adm: (159484) GER. REGIONAL DA POLITEC DE PONTES E LACERDA
A Partir de: 01/01/2014 Até 01/01/2014

Processo N.: 126cc

Nome: (24654/1) BENEDITO ROBERTO ANTUNES PAES
Cargo/Função: (10979) PAPILOSCOPISTA
Un. Adm: (159204) GER. DE NECROPSIA
A Partir de: 05/01/2014 Até 05/01/2014

Processo N.: sol

Nome: (24654/1) BENEDITO ROBERTO ANTUNES PAES
Cargo/Função: (10979) PAPILOSCOPISTA
Un. Adm: (159204) GER. DE NECROPSIA
A Partir de: 01/12/2013 Até 01/12/2013

Processo N.: 126cc

Nome: (63748/2) CARLOS NUNES VAZ GUIMARAES NETO
Cargo/Função: (10910) PERITO CRIMINAL OFICIAL
Un. Adm: (159093) COORD. DE PERICIAS EXTERNAS
A Partir de: 08/01/2014 Até 08/01/2014

Processo N.: 126cc

Nome: (9258/1) CLODOALDO BATISTA SANTOS DA SILVA
Cargo/Função: (10979) PAPILOSCOPISTA
Un. Adm: (159093) COORD. DE PERICIAS EXTERNAS
A Partir de: 05/01/2014 Até 05/01/2014

Processo N.: sol

Nome: (9258/1) CLODOALDO BATISTA SANTOS DA SILVA
Cargo/Função: (10979) PAPILOSCOPISTA
Un. Adm: (159093) COORD. DE PERICIAS EXTERNAS
A Partir de: 01/12/2013 Até 01/12/2013

Processo N.: 126cc

Nome: (90691/2) CRISTIANO MENDES GOMES DA SILVA
Cargo/Função: (10979) PAPILOSCOPISTA
Un. Adm: (159093) COORD. DE PERICIAS EXTERNAS
A Partir de: 01/01/2014 Até 01/01/2014

Processo N.: sol

Nome: (90691/2) CRISTIANO MENDES GOMES DA SILVA
Cargo/Função: (10979) PAPILOSCOPISTA
Un. Adm: (159093) COORD. DE PERICIAS EXTERNAS
A Partir de: 01/12/2013 Até 01/12/2013

Processo N.: 126cc

Nome: (229237/1) DANIEL DA COSTA E SILVA COELHO SOARES
Cargo/Função: (11622) DGA-8 SERVIDOR
Un. Adm: (159115) GER. DE PERICIAS EM MORTES VIOLENTAS
A Partir de: 27/01/2014 Até 27/01/2014

Processo N.: 126cc

Nome: (94605/2) DANIELLE CRISTINA MENDES DE SOUSA PULCHERIO
Cargo/Função: (10910) PERITO CRIMINAL OFICIAL
Un. Adm: (159093) COORD. DE PERICIAS EXTERNAS
A Partir de: 09/01/2014 Até 09/01/2014

Processo N.: 126cc

Nome: (46574/17) EDMILSON REZER
Cargo/Função: (11665) FUNÇÃO DGA 10 LC/266 SERVIDOR
Un. Adm: (158879) DIR.-GERAL DA POLITEC
A Partir de: 01/01/2014 Até 01/01/2014

Processo N.: 126cc

Nome: (19513/1) EDSON SERAFIM DE OLIVEIRA
Cargo/Função: (10995) PERITO CRIMINAL II
Un. Adm: (159093) COORD. DE PERICIAS EXTERNAS
A Partir de: 13/01/2014 Até 13/01/2014

Processo N.: 126cc

Nome: (133968/3) EGUIBERTO BERNARDES FRAGA JUNIOR
Cargo/Função: (11622) DGA-8 SERVIDOR
Un. Adm: (159425) GER. REGIONAL DA POLITEC DE PRIMAVERA DO LESTE
A Partir de: 02/01/2014 Até 02/01/2014

Processo N.: SOL

Nome: (3685/1) ELIZEU MOREIRA DOS SANTOS
Cargo/Função: (6050) AGENTE DESENV. ECON. SOCIAL
Un. Adm: (159409) GER. DE MEDICINA LEGAL DE RONDONÓPOLIS
A Partir de: 01/01/2014 Até 01/01/2014

Processo N.: 126cc

Nome: (229620/1) ERIC LUIS ZAMBRIM
Cargo/Função: (11665) FUNÇÃO DGA 10 LC/266 SERVIDOR

Un. Adm: (158879) DIR.-GERAL DA POLITEC
A Partir de: 11/01/2014 Até 11/01/2014
Processo N.: 126cc
Nome: (38800/1) ERNESTO AMADO
Cargo/Função: (10910) PERITO CRIMINAL OFICIAL
Un. Adm: (159093) COORD. DE PERICIAS EXTERNAS
A Partir de: 21/01/2014 Até 21/01/2014
Processo N.: 126cc
Nome: (100783/3) EULALIA LEITE PEREIRA
Cargo/Função: (10979) PAPILOSCOPISTA
Un. Adm: (159425) GER. REGIONAL DA POLITEC DE PRIMAVERA DO LESTE
A Partir de: 01/01/2014 Até 01/01/2014
Processo N.: sol
Nome: (229247/1) GETER SINEAR JESUS BIZO
Cargo/Função: (10910) PERITO CRIMINAL OFICIAL
Un. Adm: (159484) GER. REGIONAL DA POLITEC DE PONTES E LACERDA
A Partir de: 01/01/2014 Até 01/01/2014
Processo N.: 126cc
Nome: (9344/1) HELIO STECH JUNIOR
Cargo/Função: (10979) PAPILOSCOPISTA
Un. Adm: (159204) GER. DE NECROPSIA
A Partir de: 01/01/2014 Até 01/01/2014
Processo N.: sol
Nome: (84626/2) HIRAM RODRIGUES DE MATOS
Cargo/Função: (10910) PERITO CRIMINAL OFICIAL
Un. Adm: (159484) GER. REGIONAL DA POLITEC DE PONTES E LACERDA
A Partir de: 01/01/2014 Até 01/01/2014
Processo N.: sol
Nome: (94594/1) HUELITA LAURA NOGUEIRA DE SOUZA FREITAS
Cargo/Função: (10979) PAPILOSCOPISTA
Un. Adm: (159433) GER. REGIONAL DA POLITEC DE ALTO ARAGUIA
A Partir de: 29/01/2014 Até 29/01/2014
Processo N.: 126cc
Nome: (42086/16) IRINEU JOAO VEIT
Cargo/Função: (10928) PERITO OFICIAL MEDICO LEGISTA
Un. Adm: (159425) GER. REGIONAL DA POLITEC DE PRIMAVERA DO LESTE
A Partir de: 05/01/2014 Até 05/01/2014
Processo N.: 126cc
Nome: (229984/1) JACQUELINE ANDREA MARCIA ROSA
Cargo/Função: (10987) TECNICO DE NECROPSIA
Un. Adm: (159425) GER. REGIONAL DA POLITEC DE PRIMAVERA DO LESTE
A Partir de: 31/01/2014 Até 31/01/2014
Processo N.: 126cc
Nome: (229242/1) JOAO FRANCISCO ANACHE LEITE
Cargo/Função: (10910) PERITO CRIMINAL OFICIAL
Un. Adm: (159239) DIR. METROPOLITANA DE LABORAT. FORENSE
A Partir de: 02/01/2014 Até 02/01/2014
Processo N.: SOL
Nome: (48760/2) JOAO GONCALVES DE AMORIM NETO
Cargo/Função: (11665) FUNÇÃO DGA 10 LC/266 SERVIDOR
Un. Adm: (158879) DIR.-GERAL DA POLITEC
A Partir de: 01/12/2013 Até 01/12/2013
Processo N.: 126cc
Nome: (82206/1) JORGE LUIZ ROCHA DE OLIVEIRA
Cargo/Função: (6050) AGENTE DESENV. ECON. SOCIAL
Un. Adm: (159450) GER. DE CRIMINALISTICA DE CACERES
A Partir de: 01/01/2014 Até 01/01/2014
Processo N.: 126cc
Nome: (107389/1) JULIE DA SILVA LEITE
Cargo/Função: (10910) PERITO CRIMINAL OFICIAL
Un. Adm: (159263) GER. DE PERICIAS EM QUIMICA FORENSE
A Partir de: 03/01/2014 Até 03/01/2014
Processo N.: sol
Nome: (229826/1) KAIRO DIEGO ARAUJO
Cargo/Função: (10910) PERITO CRIMINAL OFICIAL
Un. Adm: (159395) GER. DE CRIMINALISTICA DE RONDONOPOLIS
A Partir de: 01/01/2014 Até 01/01/2014
Processo N.: sol
Nome: (82064/1) LAUDELINO ALVES AMANCIO
Cargo/Função: (6076) AUXILIAR DESENV. ECON. SOCIAL
Un. Adm: (159395) GER. DE CRIMINALISTICA DE RONDONOPOLIS
A Partir de: 01/01/2014 Até 01/01/2014
Processo N.: 126cc
Nome: (17758/1) LEANDRO FERREIRA LIMA
Cargo/Função: (10979) PAPILOSCOPISTA
Un. Adm: (159204) GER. DE NECROPSIA
A Partir de: 02/01/2014 Até 02/01/2014
Processo N.: 126cc
Nome: (31953/2) MANOEL DE SOUZA RIBEIRO NETO
Cargo/Função: (11622) DGA-8 SERVIDOR
Un. Adm: (159476) GER. DE IDENTIFICAÇÃO DE CACERES
A Partir de: 06/01/2014 Até 06/01/2014
Processo N.: 126cc
Nome: (120107/3) MARCELLO VICTOR MONTEIRO DONDO
Cargo/Função: (10910) PERITO CRIMINAL OFICIAL
Un. Adm: (159263) GER. DE PERICIAS EM QUIMICA FORENSE
A Partir de: 04/01/2014 Até 04/01/2014
Processo N.: sol
Nome: (107381/1) MARCELO DE FREITAS PASSOS
Cargo/Função: (10979) PAPILOSCOPISTA
Un. Adm: (159433) GER. REGIONAL DA POLITEC DE ALTO ARAGUIA
A Partir de: 20/01/2014 Até 20/01/2014
Processo N.: 126cc
Nome: (25389/1) MARIO AUGUSTO DA SILVA
Cargo/Função: (10979) PAPILOSCOPISTA
Un. Adm: (159204) GER. DE NECROPSIA
A Partir de: 04/01/2014 Até 04/01/2014
Processo N.: sol
Nome: (25389/1) MARIO AUGUSTO DA SILVA
Cargo/Função: (10979) PAPILOSCOPISTA
Un. Adm: (159204) GER. DE NECROPSIA
A Partir de: 01/12/2013 Até 01/12/2013
Processo N.: sol

Nome: (107354/1) MICHELLE OLIVEIRA NAGAI
Cargo/Função: (10979) PAPILOSCOPISTA
Un. Adm: (159417) GER. DE IDENTIFICAÇÃO DE RONDONOPOLIS
A Partir de: 01/01/2014 Até 01/01/2014
Processo N.: sol
Nome: (81670/1) NEURISVALDO DE ALMEIDA BRANCO
Cargo/Função: (6076) AUXILIAR DESENV. ECON. SOCIAL
Un. Adm: (159395) GER. DE CRIMINALISTICA DE RONDONOPOLIS
A Partir de: 01/01/2014 Até 01/01/2014
Processo N.: 126cc
Nome: (9230/1) NILZA SOARES DA SILVA
Cargo/Função: (6050) AGENTE DESENV. ECON. SOCIAL
Un. Adm: (159174) GER. DE PERICIAS EM VITIM. DE VIOLEN. SEXUAL E DE GEN
A Partir de: 05/01/2014 Até 05/01/2014
Processo N.: 126cc
Nome: (107379/1) ODILZO BOTELHO JUNIOR
Cargo/Função: (10979) PAPILOSCOPISTA
Un. Adm: (159093) COORD. DE PERICIAS EXTERNAS
A Partir de: 03/01/2014 Até 03/01/2014
Processo N.: sol
Nome: (107379/1) ODILZO BOTELHO JUNIOR
Cargo/Função: (10979) PAPILOSCOPISTA
Un. Adm: (159093) COORD. DE PERICIAS EXTERNAS
A Partir de: 01/12/2013 Até 01/12/2013
Processo N.: 126cc
Nome: (95153/1) ORCIONE DE ARAUJO
Cargo/Função: (10987) TECNICO DE NECROPSIA
Un. Adm: (159425) GER. REGIONAL DA POLITEC DE PRIMAVERA DO LESTE
A Partir de: 01/01/2014 Até 01/01/2014
Processo N.: SOL
Nome: (48469/12) PAULO BORGES DE ALENCAR
Cargo/Função: (10910) PERITO CRIMINAL OFICIAL
Un. Adm: (159093) COORD. DE PERICIAS EXTERNAS
A Partir de: 01/01/2014 Até 01/01/2014
Processo N.: sol
Nome: (107355/1) PAULO RICARDO PAELO
Cargo/Função: (10979) PAPILOSCOPISTA
Un. Adm: (159093) COORD. DE PERICIAS EXTERNAS
A Partir de: 01/12/2013 Até 01/12/2013
Processo N.: 126cc
Nome: (25150/1) PAULO ROBERTO DA SILVA BASTOS
Cargo/Função: (10910) PERITO CRIMINAL OFICIAL
Un. Adm: (159263) GER. DE PERICIAS EM QUIMICA FORENSE
A Partir de: 01/01/2014 Até 01/01/2014
Processo N.: 126cc
Nome: (229251/1) REGIANY FRANÇA ALVES
Cargo/Função: (11606) DGA-6 SERVIDOR
Un. Adm: (159255) COORD. DO LABORATORIO DE MATERIAIS
A Partir de: 01/01/2014 Até 01/01/2014
Processo N.: 126cc
Nome: (239932/1) REINERIO GIMENEZ NETO
Cargo/Função: (10928) PERITO OFICIAL MEDICO LEGISTA
Un. Adm: (159425) GER. REGIONAL DA POLITEC DE PRIMAVERA DO LESTE
A Partir de: 01/01/2014 Até 01/01/2014
Processo N.: 126cc
Nome: (21251/1) RICARDO BENEDITO DE OLIVEIRA
Cargo/Função: (10979) PAPILOSCOPISTA
Un. Adm: (159310) GER. DE PLANTAO INTEGRADO
A Partir de: 05/01/2014 Até 05/01/2014
Processo N.: sol
Nome: (21251/1) RICARDO BENEDITO DE OLIVEIRA
Cargo/Função: (10979) PAPILOSCOPISTA
Un. Adm: (159310) GER. DE PLANTAO INTEGRADO
A Partir de: 01/12/2013 Até 01/12/2013
Processo N.: 126cc
Nome: (21265/1) RODNEY PAES DE CARVALHO
Cargo/Função: (10979) PAPILOSCOPISTA
Un. Adm: (159310) GER. DE PLANTAO INTEGRADO
A Partir de: 03/01/2014 Até 03/01/2014
Processo N.: sol
Nome: (21265/1) RODNEY PAES DE CARVALHO
Cargo/Função: (10979) PAPILOSCOPISTA
Un. Adm: (159310) GER. DE PLANTAO INTEGRADO
A Partir de: 01/12/2013 Até 01/12/2013
Processo N.: 126cc
Nome: (106801/1) SAULO LUCATELLI
Cargo/Função: (4912) PROFIS TEC NIV SUPERIOR SERV SAUDE SUS
Un. Adm: (159263) GER. DE PERICIAS EM QUIMICA FORENSE
A Partir de: 25/01/2014 Até 25/01/2014
Processo N.: sol
Nome: (84950/2) SIMONE MARIANA DELGADO
Cargo/Função: (10979) PAPILOSCOPISTA
Un. Adm: (159190) COORD. DE PERICIAS EM MORTOS
A Partir de: 01/12/2013 Até 01/12/2013
Processo N.: 126cc
Nome: (71827/5) SULIVAN CARDOSO DE AZEVEDO
Cargo/Função: (10979) PAPILOSCOPISTA
Un. Adm: (159093) COORD. DE PERICIAS EXTERNAS
A Partir de: 02/01/2014 Até 02/01/2014
Processo N.: sol
Nome: (71827/5) SULIVAN CARDOSO DE AZEVEDO
Cargo/Função: (10979) PAPILOSCOPISTA
Un. Adm: (159093) COORD. DE PERICIAS EXTERNAS
A Partir de: 01/12/2013 Até 01/12/2013
Processo N.: 126cc
Nome: (62048/11) WILTON SOUZA DE ARRUDA
Cargo/Função: (10979) PAPILOSCOPISTA
Un. Adm: (159204) GER. DE NECROPSIA
A Partir de: 31/01/2014 Até 31/01/2014
Processo N.: sol
Nome: (62048/11) WILTON SOUZA DE ARRUDA
Cargo/Função: (10979) PAPILOSCOPISTA

Un. Adm: (159204) GER. DE NECROPSIA
 A Partir de: 01/12/2013 Até 01/12/2013
 Processo N.: 126cc
 Nome: (57019/1) YUSSEF ALLI AHMAD
 Cargo/Função: (10928) PERITO OFICIAL MEDICO LEGISTA
 Un. Adm: (159409) GER. DE MEDICINA LEGAL DE RONDONOPOLIS
 A Partir de: 02/12/2013 Até 02/12/2013
 PUBLICADA, REGISTRADA, CUMPRÁ-SE.
 Cuiabá-MT, 14 de Fevereiro de 2014.
 Rubens Sadao Okada
 Diretor Geral da POLITEC

BOLETIM DE PESSOAL/POLITEC/00032/2014 DE: 14/02/2014
 O Diretor Geral da POLITEC no uso de suas atribuições que lhes são conferidas por lei,
 Resolve: DEFERIR
 Evento: LICENÇA PARA TRATAMENTO DE SAUDE
 Processo N.:
 Nome: (94010/2) CLAUDINE DE CAMPOS BARACAT
 Cargo/Função: (10910) PERITO CRIMINAL OFICIAL
 Un. Adm: (158941) GAB. DE DIREÇÃO
 A Partir de: 06/02/2014 Até 22/03/2014
 PUBLICADA, REGISTRADA, CUMPRÁ-SE.
 Cuiabá-MT, 14 de Fevereiro de 2014.
 Rubens Sadao Okada
 Diretor Geral da POLITEC

BOLETIM DE PESSOAL/POLITEC/00033/2014 DE: 14/02/2014
 O Diretor Geral da POLITEC no uso de suas atribuições que lhes são conferidas por lei,
 Resolve: RETIFICAR
 Evento: LICENÇA PREMIO - GOZO
 Processo N.: OF 367/2013
 Nome: (43771/2) FRANCISCO RICARDO DA CUNHA PRATA
 Cargo/Função: (10928) PERITO OFICIAL MEDICO LEGISTA
 Quinquênio de Referência: 13/02/2002 Até 12/02/2007
 A Partir de: 08/10/2013 Até 06/11/2013
 PUBLICADA, REGISTRADA, CUMPRÁ-SE.
 Cuiabá-MT, 14 de Fevereiro de 2014.
 Rubens Sadao Okada
 Diretor Geral da POLITEC

SEJUDH

SECRETARIA DE ESTADO DE JUSTIÇA E DIREITOS HUMANOS

BOLETIM DE PESSOAL/SEJUDH/00077/2014 DE: 14/02/2014
 O Secretário de Estado de Justiça e Direitos Humanos no uso de suas atribuições que lhes são conferidas por lei,
 Resolve: CONCEDER
 Evento: ADICIONAL NOTURNO
 Processo N.: 126cc
 Nome: (85444/1) ADILSON GONCALO DA COSTA
 Cargo/Função: (10290) AGENTE SISTEMA PENITENC LC 423
 Un. Adm: (162272) SUPERINT. DE GESTAO DE PENITENCIARIAS
 A Partir de: 03/01/2014 Até 03/01/2014
 Processo N.: SOL
 Nome: (117427/1) ADMILSON GOMES DE CAMPOS
 Cargo/Função: (10290) AGENTE SISTEMA PENITENC LC 423
 Un. Adm: (163040) DIR.DE CADEIA PUBLICA DE POCONE
 A Partir de: 01/01/2014 Até 01/01/2014
 Processo N.: 126cc
 Nome: (235622/1) ADRIANO FACINCANI DE OLIVEIRA
 Cargo/Função: (10290) AGENTE SISTEMA PENITENC LC 423
 Un. Adm: (162272) SUPERINT. DE GESTAO DE PENITENCIARIAS
 A Partir de: 01/01/2014 Até 01/01/2014
 Processo N.: 126cc
 Nome: (125068/1) ADRIANO MOREIRA GONCALVES
 Cargo/Função: (10290) AGENTE SISTEMA PENITENC LC 423
 Un. Adm: (162345) SUBDIR. DA PENITENCIARIA PASCOAL RAMOS
 A Partir de: 14/01/2014 Até 14/01/2014
 Processo N.: SOL
 Nome: (68630/9) AGUINALDO DE SOUZA PORTO
 Cargo/Função: (10290) AGENTE SISTEMA PENITENC LC 423
 Un. Adm: (162485) SUBDIR. DA PENITENCIARIA DE RONDONOPOLIS
 A Partir de: 01/12/2013 Até 01/12/2013
 Processo N.: 126cc
 Nome: (232430/1) ALEXANDRE DE OLIVEIRA MELO
 Cargo/Função: (10290) AGENTE SISTEMA PENITENC LC 423
 Un. Adm: (162272) SUPERINT. DE GESTAO DE PENITENCIARIAS
 A Partir de: 03/01/2014 Até 03/01/2014
 Processo N.: sol
 Nome: (114745/1) ALEXANDRE GONCALVES FERREIRA
 Cargo/Função: (10290) AGENTE SISTEMA PENITENC LC 423
 Un. Adm: (162345) SUBDIR. DA PENITENCIARIA PASCOAL RAMOS
 A Partir de: 01/01/2014 Até 01/01/2014
 Processo N.: 126cc
 Nome: (232249/1) ALRINO CRESPO CHAVE
 Cargo/Função: (10290) AGENTE SISTEMA PENITENC LC 423
 Un. Adm: (162671) DIR.DE CADEIA PUBLICA DE TANGARA DA SERRA
 A Partir de: 03/01/2014 Até 03/01/2014
 Processo N.: 126cc
 Nome: (130502/1) ALTAMIRA MARTINS BRANDAO
 Cargo/Função: (10290) AGENTE SISTEMA PENITENC LC 423
 Un. Adm: (162345) SUBDIR. DA PENITENCIARIA PASCOAL RAMOS
 A Partir de: 02/01/2014 Até 02/01/2014
 Processo N.: SOL
 Nome: (85386/1) ANDRE DE OLIVEIRA GOMES
 Cargo/Função: (10290) AGENTE SISTEMA PENITENC LC 423

Un. Adm: (162795) DIR.DE CADEIA PUBLICA DE PRIMAVERA DO LESTE
 A Partir de: 01/01/2014 Até 01/01/2014
 Processo N.: 126cc
 Nome: (248533/1) ANDRE LUIZ DE BARROS SANTOS
 Cargo/Função: (10290) AGENTE SISTEMA PENITENC LC 423
 Un. Adm: (162337) DIR. DA PENITENCIARIA PASCOAL RAMOS - CUIABA
 A Partir de: 04/01/2014 Até 04/01/2014

Processo N.: 126cc
 Nome: (140546/3) AROLD MANOEL DE SIQUEIRA JUNIOR
 Cargo/Função: (10290) AGENTE SISTEMA PENITENC LC 423
 Un. Adm: (162337) DIR. DA PENITENCIARIA PASCOAL RAMOS - CUIABA
 A Partir de: 02/01/2014 Até 02/01/2014

Processo N.: 126cc
 Nome: (248679/1) ARTHUR RODRIGUES DA CONCEICAO
 Cargo/Função: (10290) AGENTE SISTEMA PENITENC LC 423
 Un. Adm: (162337) DIR. DA PENITENCIARIA PASCOAL RAMOS - CUIABA
 A Partir de: 04/01/2014 Até 04/01/2014

Processo N.: sol
 Nome: (26760/1) BENEDITA MIGUELINA DE CAMPOS
 Cargo/Função: (6050) AGENTE DESENV. ECON. SOCIAL
 Un. Adm: (163040) DIR. DE CADEIA PUBLICA DE POCONE
 A Partir de: 01/01/2014 Até 01/01/2014

Processo N.: sol
 Nome: (71283/3) CARLA DA SILVA GALLIO
 Cargo/Função: (10290) AGENTE SISTEMA PENITENC LC 423
 Un. Adm: (162817) DIR.DE CADEIA PUBLICA DE SANTO ANTONIO DO LEVER-GER
 A Partir de: 01/01/2014 Até 01/01/2014

Processo N.: sol
 Nome: (224618/2) CARLOS JESUS DE OLIVEIRA
 Cargo/Função: (10290) AGENTE SISTEMA PENITENC LC 423
 Un. Adm: (162795) DIR. DE CADEIA PUBLICA DE PRIMAVERA DO LESTE
 A Partir de: 01/01/2014 Até 01/01/2014

Processo N.: sol
 Nome: (106959/20) CELSINA CATARINA DA FONSECA
 Cargo/Função: (10290) AGENTE SISTEMA PENITENC LC 423
 Un. Adm: (162817) DIR.DE CADEIA PUBLICA DE SANTO ANTONIO DO LEVER-GER
 A Partir de: 01/01/2014 Até 01/01/2014

Processo N.: sol
 Nome: (233744/1) CLAUDINEI VILELA DA SILVA
 Cargo/Função: (10290) AGENTE SISTEMA PENITENC LC 423
 Un. Adm: (162965) DIR.DE CADEIA PUBLICA DE JUARA
 A Partir de: 05/01/2014 Até 05/01/2014

Processo N.: 126cc
 Nome: (248074/1) CLENILTON SANTOS PEREIRA
 Cargo/Função: (10290) AGENTE SISTEMA PENITENC LC 423
 Un. Adm: (162337) DIR. DA PENITENCIARIA PASCOAL RAMOS - CUIABA
 A Partir de: 02/01/2014 Até 02/01/2014

Processo N.: SOL
 Nome: (141796/6) CLEOSNILDA NILO DE SANTANA
 Cargo/Função: (9247) AGENTE SOC. DO SISTEMA SOCIOEDUCATIVO
 Un. Adm: (163120) GER.REG.DO CENTRO SOCIOEDUCATIVO-POLO B.DO GARÇAS
 A Partir de: 05/11/2013 Até 05/11/2013

Processo N.: sol
 Nome: (96825/3) CLESIO ALMEIDA DA COSTA
 Cargo/Função: (10290) AGENTE SISTEMA PENITENC LC 423
 Un. Adm: (162795) DIR.DE CADEIA PUBLICA DE PRIMAVERA DO LESTE
 A Partir de: 01/01/2014 Até 01/01/2014

Processo N.: sol
 Nome: (86559/3) CREUZA FERREIRA DE MATOS
 Cargo/Função: (10290) AGENTE SISTEMA PENITENC LC 423
 Un. Adm: (163104) DIR.DE CADEIA PUBLICA DE SAO JOSE DO QUATRO MAR-COS
 A Partir de: 01/01/2014 Até 01/01/2014

Processo N.: sol
 Nome: (85382/1) CRISTIANE IZABEL DE MORAES
 Cargo/Função: (10290) AGENTE SISTEMA PENITENC LC 423
 Un. Adm: (162817) DIR.DE CADEIA PUBLICA DE SANTO ANTONIO DO LEVER-GER
 A Partir de: 01/01/2014 Até 01/01/2014

Processo N.: sol
 Nome: (73342/3) DEUSIMAR BARBOSA MENDONCA
 Cargo/Função: (10290) AGENTE SISTEMA PENITENC LC 423
 Un. Adm: (163040) DIR. DE CADEIA PUBLICA DE POCONE
 A Partir de: 01/01/2014 Até 01/01/2014

Processo N.: sol
 Nome: (233687/1) DINAMOM ANTONIO DE MIRANDA
 Cargo/Função: (10290) AGENTE SISTEMA PENITENC LC 423
 Un. Adm: (162795) DIR. DE CADEIA PUBLICA DE PRIMAVERA DO LESTE
 A Partir de: 01/01/2014 Até 01/01/2014

Processo N.: sol
 Nome: (233573/1) DJALMA ALVES DE SOUZA JUNIOR
 Cargo/Função: (10290) AGENTE SISTEMA PENITENC LC 423
 Un. Adm: (162868) DIR. DE CADEIA PUBLICA DE ALTO ARAGUAIA
 A Partir de: 01/01/2014 Até 01/01/2014

Processo N.: 126cc
 Nome: (233537/1) DORIEDISON ALVES FERREIRA
 Cargo/Função: (10290) AGENTE SISTEMA PENITENC LC 423
 Un. Adm: (162272) SUPERINT. DE GESTAO DE PENITENCIARIAS
 A Partir de: 03/01/2014 Até 03/01/2014

Processo N.: 126cc
 Nome: (233356/1) EDEMILSON FLORIANO SOUZA SERRA
 Cargo/Função: (10290) AGENTE SISTEMA PENITENC LC 423
 Un. Adm: (162272) SUPERINT. DE GESTAO DE PENITENCIARIAS
 A Partir de: 04/01/2014 Até 04/01/2014

Processo N.: sol
 Nome: (140539/3) EDSON BATISTA ALVES
 Cargo/Função: (10290) AGENTE SISTEMA PENITENC LC 423
 Un. Adm: (162868) DIR. DE CADEIA PUBLICA DE ALTO ARAGUAIA
 A Partir de: 17/01/2014 Até 17/01/2014

Processo N.: 126cc

Nome: (44175/1) EDSON TELES DO COUTO
Cargo/Função: (10290) AGENTE SISTEMA PENITENC LC 423
Un. Adm: (162272) SUPERINT. DE GESTAO DE PENITENCIARIAS
A Partir de: 22/01/2014 Até 22/01/2014
Processo N.: sol

Nome: (248777/1) EDYEDER ALVES DO COUTO
Cargo/Função: (10290) AGENTE SISTEMA PENITENC LC 423
Un. Adm: (163040) DIR.DE CADEIA PUBLICA DE POCONE
A Partir de: 01/01/2014 Até 01/01/2014
Processo N.: SOL

Nome: (115478/1) ELDO CLEVERSON FELIX DOS ANJOS
Cargo/Função: (10290) AGENTE SISTEMA PENITENC LC 423
Un. Adm: (162485) SUBDIR. DA PENITENCIARIA DE RONDONOPOLIS
A Partir de: 01/12/2013 Até 01/12/2013
Processo N.: sol

Nome: (140541/2) ELENILDE BATISTA DA SILVA
Cargo/Função: (10290) AGENTE SISTEMA PENITENC LC 423
Un. Adm: (162426) SUBDIR.DA PENITENC.FEMININA*ANA MARIA DO COUTO
MAY
A Partir de: 01/01/2014 Até 01/01/2014
Processo N.: sol

Nome: (217597/2) ELIEL RABELO DOS SANTOS
Cargo/Função: (10290) AGENTE SISTEMA PENITENC LC 423
Un. Adm: (162795) DIR.DE CADEIA PUBLICA DE PRIMAVERA DO LESTE
A Partir de: 01/01/2014 Até 01/01/2014
Processo N.: sol

Nome: (127404/1) ELIETE SILVA ALMEIDA
Cargo/Função: (10290) AGENTE SISTEMA PENITENC LC 423
Un. Adm: (162230) GER.DE UNID.DE INTERNAÇÃO PROVIS.E INTERN.FEMI-
NINA
A Partir de: 27/01/2014 Até 27/01/2014
Processo N.: sol

Nome: (35175/2) ELVES FERNANDES DA COSTA
Cargo/Função: (10290) AGENTE SISTEMA PENITENC LC 423
Un. Adm: (162817) DIR.DE CADEIA PUBLICA DE SANTO ANTONIO DO LEVER-
GER
A Partir de: 01/01/2014 Até 01/01/2014
Processo N.: sol

Nome: (232116/1) EMANUELY CRISTINA DA SILVA PINHEIRO
Cargo/Função: (10290) AGENTE SISTEMA PENITENC LC 423
Un. Adm: (163040) DIR.DE CADEIA PUBLICA DE POCONE
A Partir de: 01/01/2014 Até 01/01/2014
Processo N.: sol

Nome: (243382/1) ENILEY DA SILVA ALVES
Cargo/Função: (10290) AGENTE SISTEMA PENITENC LC 423
Un. Adm: (163040) DIR.DE CADEIA PUBLICA DE POCONE
A Partir de: 01/01/2014 Até 01/01/2014
Processo N.: 126cc

Nome: (118506/1) ERLAN AREVALO DE CAMARGO
Cargo/Função: (10290) AGENTE SISTEMA PENITENC LC 423
Un. Adm: (162272) SUPERINT. DE GESTAO DE PENITENCIARIAS
A Partir de: 23/01/2014 Até 23/01/2014
Processo N.: sol

Nome: (88950/1) ERNANE DE SOUZA MIRANDA
Cargo/Função: (10290) AGENTE SISTEMA PENITENC LC 423
Un. Adm: (162817) DIR.DE CADEIA PUBLICA DE SANTO ANTONIO DO LEVER-
GER
A Partir de: 01/01/2014 Até 01/01/2014
Processo N.: 126cc

Nome: (248733/1) EUDES RODRIGO GONÇALVES
Cargo/Função: (10290) AGENTE SISTEMA PENITENC LC 423
Un. Adm: (162345) SUBDIR. DA PENITENCIARIA PASCOAL RAMOS
A Partir de: 02/01/2014 Até 02/01/2014
Processo N.: sol

Nome: (130702/1) EUNICE FRANCISCA DE SOUZA
Cargo/Função: (10290) AGENTE SISTEMA PENITENC LC 423
Un. Adm: (163040) DIR.DE CADEIA PUBLICA DE POCONE
A Partir de: 01/01/2014 Até 01/01/2014
Processo N.: sol

Nome: (127811/1) EUNIR FERREIRA PEREIRA
Cargo/Função: (10290) AGENTE SISTEMA PENITENC LC 423
Un. Adm: (162817) DIR.DE CADEIA PUBLICA DE SANTO ANTONIO DO LEVER-
GER
A Partir de: 01/01/2014 Até 01/01/2014
Processo N.: 126cc

Nome: (233856/1) EVERTON DA SILVA
Cargo/Função: (10290) AGENTE SISTEMA PENITENC LC 423
Un. Adm: (162272) SUPERINT. DE GESTAO DE PENITENCIARIAS
A Partir de: 02/01/2014 Até 02/01/2014
Processo N.: 126cc

Nome: (232396/1) EVERTON FABIANO SABINO DA COSTA
Cargo/Função: (10290) AGENTE SISTEMA PENITENC LC 423
Un. Adm: (162345) SUBDIR. DA PENITENCIARIA PASCOAL RAMOS
A Partir de: 03/01/2014 Até 03/01/2014
Processo N.: sol

Nome: (100584/22) FABIO BASILIO DE ARAUJO
Cargo/Função: (10290) AGENTE SISTEMA PENITENC LC 423
Un. Adm: (162817) DIR.DE CADEIA PUBLICA DE SANTO ANTONIO DO LEVER-
GER
A Partir de: 01/01/2014 Até 01/01/2014
Processo N.: 126cc

Nome: (232271/1) FABIO JUNIOR KUBLIK
Cargo/Função: (10290) AGENTE SISTEMA PENITENC LC 423
Un. Adm: (162272) SUPERINT. DE GESTAO DE PENITENCIARIAS
A Partir de: 24/01/2014 Até 24/01/2014
Processo N.: sol

Nome: (233130/1) FABIO MARTINS DOS SANTOS
Cargo/Função: (10290) AGENTE SISTEMA PENITENC LC 423
Un. Adm: (162795) DIR.DE CADEIA PUBLICA DE PRIMAVERA DO LESTE
A Partir de: 01/01/2014 Até 01/01/2014
Processo N.: 126cc

Nome: (248435/1) FELIPE GARCEZ LEITE
Cargo/Função: (10290) AGENTE SISTEMA PENITENC LC 423

Un. Adm: (163090) DIR.DE CADEIA PUBLICA DE SAO JOSE DO RIO CLARO
A Partir de: 02/01/2014 Até 02/01/2014
Processo N.: sol

Nome: (248725/1) FELIPE VIEIRA DOS SANTOS
Cargo/Função: (10290) AGENTE SISTEMA PENITENC LC 423
Un. Adm: (163040) DIR.DE CADEIA PUBLICA DE POCONE
A Partir de: 01/01/2014 Até 01/01/2014
Processo N.: sol

Nome: (233902/1) FERNANDA TEIXEIRA DE OLIVEIRA
Cargo/Função: (10290) AGENTE SISTEMA PENITENC LC 423
Un. Adm: (162795) DIR.DE CADEIA PUBLICA DE PRIMAVERA DO LESTE
A Partir de: 01/01/2014 Até 01/01/2014
Processo N.: 126cc

Nome: (233739/1) FLAVIO JOSE DA SILVA POMPEU
Cargo/Função: (10290) AGENTE SISTEMA PENITENC LC 423
Un. Adm: (162345) SUBDIR. DA PENITENCIARIA PASCOAL RAMOS
A Partir de: 01/01/2014 Até 01/01/2014
Processo N.: 126cc

Nome: (232248/1) FRANCIELLI GOMES DOS SANTOS
Cargo/Função: (10290) AGENTE SISTEMA PENITENC LC 423
Un. Adm: (163090) DIR.DE CADEIA PUBLICA DE SAO JOSE DO RIO CLARO
A Partir de: 01/01/2014 Até 01/01/2014
Processo N.: sol

Nome: (210313/4) FRANCISCO DE ASSIS BOAVENTURA
Cargo/Função: (9247) AGENTE SOC. DO SISTEMA SOCIOEDUCATIVO
Un. Adm: (163120) GER.REG.DO CENTRO SOCIOEDUCATIVO-POLO B.DO GAR-
ÇAS
A Partir de: 01/01/2014 Até 01/01/2014
Processo N.: 126cc

Nome: (130478/1) FRANCISCO JOIR DA SILVA
Cargo/Função: (10290) AGENTE SISTEMA PENITENC LC 423
Un. Adm: (162272) SUPERINT. DE GESTAO DE PENITENCIARIAS
A Partir de: 02/01/2014 Até 02/01/2014
Processo N.: sol

Nome: (130478/1) FRANCISCO JOIR DA SILVA
Cargo/Função: (10290) AGENTE SISTEMA PENITENC LC 423
Un. Adm: (162272) SUPERINT. DE GESTAO DE PENITENCIARIAS
A Partir de: 01/10/2013 Até 01/10/2013
Processo N.: sol

Nome: (233353/1) GEOSULENO SILVA MOREIRA
Cargo/Função: (10290) AGENTE SISTEMA PENITENC LC 423
Un. Adm: (162795) DIR.DE CADEIA PUBLICA DE PRIMAVERA DO LESTE
A Partir de: 01/01/2014 Até 01/01/2014
Processo N.: 126cc

Nome: (85390/1) GESILEI FERREIRA DA SILVA
Cargo/Função: (10290) AGENTE SISTEMA PENITENC LC 423
Un. Adm: (162450) SUBDIR. DA COLONIA PENAL AGRICOLA DE PALMEIRAS
A Partir de: 01/01/2014 Até 01/01/2014
Processo N.: 126cc

Nome: (248086/1) GILBERTO DE ALMEIDA SALES
Cargo/Função: (10290) AGENTE SISTEMA PENITENC LC 423
Un. Adm: (162337) DIR. DA PENITENCIARIA PASCOAL RAMOS - CUIABA
A Partir de: 04/01/2014 Até 04/01/2014
Processo N.: sol

Nome: (119090/1) GILMAIRON BENEDITO AMORIM
Cargo/Função: (10290) AGENTE SISTEMA PENITENC LC 423
Un. Adm: (162817) DIR.DE CADEIA PUBLICA DE SANTO ANTONIO DO LEVER-
GER
A Partir de: 01/01/2014 Até 01/01/2014
Processo N.: 126cc

Nome: (233379/1) GILMAR DE OLIVEIRA GOMES
Cargo/Função: (10290) AGENTE SISTEMA PENITENC LC 423
Un. Adm: (162337) DIR. DA PENITENCIARIA PASCOAL RAMOS - CUIABA
A Partir de: 03/01/2014 Até 03/01/2014
Processo N.: 126cc

Nome: (248523/1) GLETSO FERREIRA DA SILVA
Cargo/Função: (10290) AGENTE SISTEMA PENITENC LC 423
Un. Adm: (162337) DIR. DA PENITENCIARIA PASCOAL RAMOS - CUIABA
A Partir de: 04/01/2014 Até 04/01/2014
Processo N.: 126cc

Nome: (248613/1) HELDER PEREIRA PILATI
Cargo/Função: (10290) AGENTE SISTEMA PENITENC LC 423
Un. Adm: (163090) DIR.DE CADEIA PUBLICA DE SAO JOSE DO RIO CLARO
A Partir de: 04/01/2014 Até 04/01/2014
Processo N.: 126cc

Nome: (120184/1) ILSE MUNZ DE AVILA
Cargo/Função: (10290) AGENTE SISTEMA PENITENC LC 423
Un. Adm: (162469) DIR. DA UNIDADE PRISIONAL CASA DO ALBERGADO
A Partir de: 02/01/2014 Até 02/01/2014
Processo N.: 126cc

Nome: (116792/3) ISRAEL OLIONI
Cargo/Função: (10290) AGENTE SISTEMA PENITENC LC 423
Un. Adm: (162884) DIR.DE CADEIA PUBLICA DE ARAPUTANGA
A Partir de: 04/01/2014 Até 04/01/2014
Processo N.: 126cc

Nome: (48009/18) IVANI CASTRO DE OLIVEIRA
Cargo/Função: (10290) AGENTE SISTEMA PENITENC LC 423
Un. Adm: (162469) DIR. DA UNIDADE PRISIONAL CASA DO ALBERGADO
A Partir de: 01/01/2014 Até 01/01/2014
Processo N.: 126cc

Nome: (57591/3) IVANI DA SILVA CARVALHO
Cargo/Função: (10290) AGENTE SISTEMA PENITENC LC 423
Un. Adm: (162469) DIR. DA UNIDADE PRISIONAL CASA DO ALBERGADO
A Partir de: 03/01/2014 Até 03/01/2014
Processo N.: sol

Nome: (232172/1) IVANI MARIA RICARDO
Cargo/Função: (10290) AGENTE SISTEMA PENITENC LC 423
Un. Adm: (162795) DIR.DE CADEIA PUBLICA DE PRIMAVERA DO LESTE
A Partir de: 01/01/2014 Até 01/01/2014
Processo N.: sol

Nome: (115503/1) IVANILSO ROSA SAMPAIO
Cargo/Função: (10290) AGENTE SISTEMA PENITENC LC 423
Un. Adm: (162795) DIR.DE CADEIA PUBLICA DE PRIMAVERA DO LESTE

A Partir de: 01/01/2014 Até 01/01/2014
 Processo N.: 126cc
 Nome: (233566/1) JAQUELINE MONASKI BRANDAO
 Cargo/Função: (10290) AGENTE SISTEMA PENITENC LC 423
 Un. Adm: (162884) DIR.DE CADEIA PUBLICA DE ARAPUTANGA
 A Partir de: 11/01/2014 Até 11/01/2014
 Processo N.: sol
 Nome: (232273/1) JEAN CESAR MONTEIRO
 Cargo/Função: (9247) AGENTE SOC. DO SISTEMA SOCIOEDUCATIVO
 Un. Adm: (162221) GER. DA UNIDADE DE INTERNAÇÃO MASCULINA
 A Partir de: 05/01/2014 Até 05/01/2014
 Processo N.: 126cc
 Nome: (118262/9) JEAN JACKSON FERREIRA MENDES
 Cargo/Função: (10290) AGENTE SISTEMA PENITENC LC 423
 Un. Adm: (162272) SUPERINT. DE GESTAO DE PENITENCIARIAS
 A Partir de: 02/01/2014 Até 02/01/2014
 Processo N.: 126cc
 Nome: (80547/2) JEFERSON LUIS MAGALHAES DOS SANTOS
 Cargo/Função: (10290) AGENTE SISTEMA PENITENC LC 423
 Un. Adm: (162345) SUBDIR. DA PENITENCIARIA PASCOAL RAMOS
 A Partir de: 01/01/2014 Até 01/01/2014
 Processo N.: 126cc
 Nome: (248906/1) JEREMIAS EMERSON DE MATOS
 Cargo/Função: (10290) AGENTE SISTEMA PENITENC LC 423
 Un. Adm: (162345) SUBDIR. DA PENITENCIARIA PASCOAL RAMOS
 A Partir de: 03/01/2014 Até 03/01/2014
 Processo N.: sol
 Nome: (129286/2) JHONNY FRANCA DOS SANTOS
 Cargo/Função: (10290) AGENTE SISTEMA PENITENC LC 423
 Un. Adm: (162752) DIR.DE CADEIA PUBLICA DE JUINA
 A Partir de: 01/01/2013 Até 01/01/2013
 Processo N.: sol
 Nome: (127331/2) JOAO ANTONIO DA CRUZ
 Cargo/Função: (10290) AGENTE SISTEMA PENITENC LC 423
 Un. Adm: (162817) DIR.DE CADEIA PUBLICA DE SANTO ANTONIO DO LEVER-GER
 A Partir de: 01/01/2014 Até 01/01/2014
 Processo N.: sol
 Nome: (233894/1) JOAO ANTONIO DE SOUZA FILHO
 Cargo/Função: (10290) AGENTE SISTEMA PENITENC LC 423
 Un. Adm: (162795) DIR.DE CADEIA PUBLICA DE PRIMAVERA DO LESTE
 A Partir de: 01/01/2014 Até 01/01/2014
 Processo N.: 126cc
 Nome: (248569/1) JOAO BOSCO ALVES LIMA JUNIOR
 Cargo/Função: (10290) AGENTE SISTEMA PENITENC LC 423
 Un. Adm: (162345) SUBDIR. DA PENITENCIARIA PASCOAL RAMOS
 A Partir de: 07/01/2014 Até 07/01/2014
 Processo N.: 126cc
 Nome: (109843/2) JOAO COELHO NETO
 Cargo/Função: (10290) AGENTE SISTEMA PENITENC LC 423
 Un. Adm: (162841) DIR. DE CADEIA PUBLICA DE VILA BELA DE S.TRINDADE
 A Partir de: 01/01/2014 Até 01/01/2014
 Processo N.: sol
 Nome: (96857/3) JOAO SERGIO ROCHA
 Cargo/Função: (10290) AGENTE SISTEMA PENITENC LC 423
 Un. Adm: (162868) DIR.DE CADEIA PUBLICA DE ALTO ARAGUAIA
 A Partir de: 02/01/2014 Até 02/01/2014
 Processo N.: 126cc
 Nome: (43783/1) JOBEL TORQUATO DE ALMEIDA
 Cargo/Função: (10290) AGENTE SISTEMA PENITENC LC 423
 Un. Adm: (162272) SUPERINT. DE GESTAO DE PENITENCIARIAS
 A Partir de: 05/01/2014 Até 05/01/2014
 Processo N.: sol
 Nome: (233393/1) JOCIELI GEREMIAS DA SILVA
 Cargo/Função: (10290) AGENTE SISTEMA PENITENC LC 423
 Un. Adm: (162914) DIR.DE CADEIA PUBLICA DE COLNIZA
 A Partir de: 05/01/2014 Até 05/01/2014
 Processo N.: sol
 Nome: (58194/4) JOELMA MENDES MALHEIROS
 Cargo/Função: (10290) AGENTE SISTEMA PENITENC LC 423
 Un. Adm: (162817) DIR.DE CADEIA PUBLICA DE SANTO ANTONIO DO LEVER-GER
 A Partir de: 01/01/2014 Até 01/01/2014
 Processo N.: 126cc
 Nome: (232059/1) JONAS ALVES NOVAIS
 Cargo/Função: (10290) AGENTE SISTEMA PENITENC LC 423
 Un. Adm: (162345) SUBDIR. DA PENITENCIARIA PASCOAL RAMOS
 A Partir de: 01/01/2014 Até 01/01/2014
 Processo N.: sol
 Nome: (106202/2) JORGE BOM DESPACHO MARQUES FONTES
 Cargo/Função: (10290) AGENTE SISTEMA PENITENC LC 423
 Un. Adm: (162817) DIR.DE CADEIA PUBLICA DE SANTO ANTONIO DO LEVER-GER
 A Partir de: 01/01/2014 Até 01/01/2014
 Processo N.: 126cc
 Nome: (232132/1) JORGE DA SILVA MORAES
 Cargo/Função: (10290) AGENTE SISTEMA PENITENC LC 423
 Un. Adm: (162345) SUBDIR. DA PENITENCIARIA PASCOAL RAMOS
 A Partir de: 02/01/2014 Até 02/01/2014
 Processo N.: 126cc
 Nome: (233202/1) JORGE FIALHO MIDON JUNIOR
 Cargo/Função: (10290) AGENTE SISTEMA PENITENC LC 423
 Un. Adm: (163090) DIR.DE CADEIA PUBLICA DE SAO JOSE DO RIO CIARO
 A Partir de: 01/01/2014 Até 01/01/2014
 Processo N.: 126cc
 Nome: (114760/1) JORGE ONORIO DA SILVA CAMPOS
 Cargo/Função: (10290) AGENTE SISTEMA PENITENC LC 423
 Un. Adm: (162272) SUPERINT. DE GESTAO DE PENITENCIARIAS
 A Partir de: 01/01/2014 Até 01/01/2014
 Processo N.: sol
 Nome: (232859/1) JOSANE FRANCISCA DIAS DE SOUZA
 Cargo/Função: (10290) AGENTE SISTEMA PENITENC LC 423

Un. Adm: (162795) DIR.DE CADEIA PUBLICA DE PRIMAVERA DO LESTE
 A Partir de: 01/01/2014 Até 01/01/2014
 Processo N.: sol
 Nome: (201576/1) JOSE AUGUSTO PEREIRA SANTANA ARECO
 Cargo/Função: (10290) AGENTE SISTEMA PENITENC LC 423
 Un. Adm: (162817) DIR.DE CADEIA PUBLICA DE SANTO ANTONIO DO LEVER-GER
 A Partir de: 01/01/2014 Até 01/01/2014
 Processo N.: 126cc
 Nome: (117803/1) JOSE DIRCEU SAGAZ
 Cargo/Função: (10290) AGENTE SISTEMA PENITENC LC 423
 Un. Adm: (162272) SUPERINT. DE GESTAO DE PENITENCIARIAS
 A Partir de: 01/01/2014 Até 01/01/2014
 Processo N.: 126cc
 Nome: (233546/1) JOSE FLAVIO CANDIDO
 Cargo/Função: (10290) AGENTE SISTEMA PENITENC LC 423
 Un. Adm: (162272) SUPERINT. DE GESTAO DE PENITENCIARIAS
 A Partir de: 02/01/2014 Até 02/01/2014
 Processo N.: 126cc
 Nome: (248655/1) JOSE GOMES EVANGELISTA FILHO
 Cargo/Função: (10290) AGENTE SISTEMA PENITENC LC 423
 Un. Adm: (162337) DIR. DA PENITENCIARIA PASCOAL RAMOS - CUIABA
 A Partir de: 02/01/2014 Até 02/01/2014
 Processo N.: 126cc
 Nome: (122202/1) JOSE LUIZ DOS SANTOS
 Cargo/Função: (10290) AGENTE SISTEMA PENITENC LC 423
 Un. Adm: (162841) DIR. DE CADEIA PUBLICA DE VILA BELA DE S.TRINDADE
 A Partir de: 01/01/2014 Até 01/01/2014
 Processo N.: 126cc
 Nome: (75816/7) JUAREZ CAVALCANTE PEREIRA
 Cargo/Função: (10290) AGENTE SISTEMA PENITENC LC 423
 Un. Adm: (162272) SUPERINT. DE GESTAO DE PENITENCIARIAS
 A Partir de: 03/01/2014 Até 03/01/2014
 Processo N.: 126cc
 Nome: (233375/1) JUAREZ DA SILVA
 Cargo/Função: (10290) AGENTE SISTEMA PENITENC LC 423
 Un. Adm: (162337) DIR. DA PENITENCIARIA PASCOAL RAMOS - CUIABA
 A Partir de: 16/01/2014 Até 16/01/2014
 Processo N.: sol
 Nome: (232526/1) JULIO CESAR DA SILVA SOUZA
 Cargo/Função: (9247) AGENTE SOC. DO SISTEMA SOCIOEDUCATIVO
 Un. Adm: (162221) GER. DA UNIDADE DE INTERNAÇÃO MASCULINA
 A Partir de: 05/01/2014 Até 05/01/2014
 Processo N.: 126cc
 Nome: (233560/1) JUNISMAR FIDELIS GONÇALVES
 Cargo/Função: (10290) AGENTE SISTEMA PENITENC LC 423
 Un. Adm: (162884) DIR.DE CADEIA PUBLICA DE ARAPUTANGA
 A Partir de: 01/01/2014 Até 01/01/2014
 Processo N.: 126cc
 Nome: (234249/1) JUSSARA FIGUEIREDO SANTOS
 Cargo/Função: (10290) AGENTE SISTEMA PENITENC LC 423
 Un. Adm: (162345) SUBDIR. DA PENITENCIARIA PASCOAL RAMOS
 A Partir de: 14/01/2014 Até 14/01/2014
 Processo N.: 126cc
 Nome: (248686/1) KAFATOR MARTINS COSTA
 Cargo/Função: (10290) AGENTE SISTEMA PENITENC LC 423
 Un. Adm: (162337) DIR. DA PENITENCIARIA PASCOAL RAMOS - CUIABA
 A Partir de: 01/01/2014 Até 01/01/2014
 Processo N.: 126cc
 Nome: (233390/1) KELSEN LEANDRO BORGES DA CONCEIÇÃO
 Cargo/Função: (10290) AGENTE SISTEMA PENITENC LC 423
 Un. Adm: (162884) DIR.DE CADEIA PUBLICA DE ARAPUTANGA
 A Partir de: 01/01/2014 Até 01/01/2014
 Processo N.: 126cc
 Nome: (248876/1) LARRYRIHE LIANGUI AYLLANN SIQUEIRA MAXIMO
 Cargo/Função: (10290) AGENTE SISTEMA PENITENC LC 423
 Un. Adm: (162345) SUBDIR. DA PENITENCIARIA PASCOAL RAMOS
 A Partir de: 02/01/2014 Até 02/01/2014
 Processo N.: 126cc
 Nome: (204901/3) LAURINETE DE OLIVEIRA ALBUQUERQUE
 Cargo/Função: (10290) AGENTE SISTEMA PENITENC LC 423
 Un. Adm: (162841) DIR. DE CADEIA PUBLICA DE VILA BELA DE S.TRINDADE
 A Partir de: 27/01/2014 Até 27/01/2014
 Processo N.: 126cc
 Nome: (130701/1) LEANDRO LUIZ DE ALMEIDA
 Cargo/Função: (10290) AGENTE SISTEMA PENITENC LC 423
 Un. Adm: (162272) SUPERINT. DE GESTAO DE PENITENCIARIAS
 A Partir de: 03/01/2014 Até 03/01/2014
 Processo N.: 126cc
 Nome: (118493/1) LEIRSON WILLIAM FERREIRA
 Cargo/Função: (10290) AGENTE SISTEMA PENITENC LC 423
 Un. Adm: (162272) SUPERINT. DE GESTAO DE PENITENCIARIAS
 A Partir de: 02/01/2014 Até 02/01/2014
 Processo N.: sol
 Nome: (88953/1) LINDOLFO SEMPLICIO DE OLIVEIRA FILHO
 Cargo/Função: (10290) AGENTE SISTEMA PENITENC LC 423
 Un. Adm: (162620) DIR. DE CADEIA PUBLICA DE RONDONOPOLIS
 A Partir de: 01/01/2014 Até 01/01/2014
 Processo N.: 126cc
 Nome: (130707/1) LINDOMAR SILVA ARAUJO
 Cargo/Função: (10290) AGENTE SISTEMA PENITENC LC 423
 Un. Adm: (162345) SUBDIR. DA PENITENCIARIA PASCOAL RAMOS
 A Partir de: 02/01/2014 Até 02/01/2014
 Processo N.: sol
 Nome: (225939/1) LUCAS ANDRE CURVO DE CARVALHO TELES FIGUEIREDO
 Cargo/Função: (10282) ASSIST.SIST.PENITENCIARIO
 Un. Adm: (162337) DIR. DA PENITENCIARIA PASCOAL RAMOS - CUIABA
 A Partir de: 01/01/2014 Até 01/01/2014
 Processo N.: sol
 Nome: (70522/3) LUCIANA BENA GIL
 Cargo/Função: (10290) AGENTE SISTEMA PENITENC LC 423

Un. Adm: (162779) DIR.DA CADEIA PUBLICA DE MIRASSOL D'OESTE
A Partir de: 05/01/2014 Até 05/01/2014
Processo N.: 126cc
Nome: (248621/1) LUCIANO BRITO LIMA
Cargo/Função: (10290) AGENTE SISTEMA PENITENC LC 423
Un. Adm: (163090) DIR.DE CADEIA PUBLICA DE SAO JOSE DO RIO CLARO
A Partir de: 02/01/2014 Até 02/01/2014
Processo N.: 126cc
Nome: (115962/1) LUCIENE RIBEIRO DE LIMA
Cargo/Função: (10290) AGENTE SISTEMA PENITENC LC 423
Un. Adm: (162884) DIR.DE CADEIA PUBLICA DE ARAPUTANGA
A Partir de: 04/01/2014 Até 04/01/2014
Processo N.: 126cc
Nome: (201573/1) LUIS ALEXANDRE DA SILVA
Cargo/Função: (10290) AGENTE SISTEMA PENITENC LC 423
Un. Adm: (162272) SUPERINT. DE GESTAO DE PENITENCIARIAS
A Partir de: 08/01/2014 Até 08/01/2014
Processo N.: sol
Nome: (115325/1) LUIS CARLOS DIAS DE QUEIROZ
Cargo/Função: (10290) AGENTE SISTEMA PENITENC LC 423
Un. Adm: (162280) GER. DE ESCOLTA
A Partir de: 01/01/2014 Até 01/01/2014
Processo N.: 126cc
Nome: (217593/2) LUIZ DE SANTANA NOVAES
Cargo/Função: (10290) AGENTE SISTEMA PENITENC LC 423
Un. Adm: (163090) DIR.DE CADEIA PUBLICA DE SAO JOSE DO RIO CLARO
A Partir de: 04/01/2014 Até 04/01/2014
Processo N.: 126cc
Nome: (124873/1) LUIZ MAURO ROMAO DA SILVA
Cargo/Função: (10290) AGENTE SISTEMA PENITENC LC 423
Un. Adm: (162272) SUPERINT. DE GESTAO DE PENITENCIARIAS
A Partir de: 03/01/2014 Até 03/01/2014
Processo N.: 126cc
Nome: (248474/1) MANOEL FRANCISCO DE FREITAS
Cargo/Função: (10290) AGENTE SISTEMA PENITENC LC 423
Un. Adm: (162337) DIR. DA PENITENCIARIA PASCOAL RAMOS - CUIABA
A Partir de: 03/01/2014 Até 03/01/2014
Processo N.: 126cc
Nome: (85463/1) MARCOS GUEDES DOS REIS
Cargo/Função: (10290) AGENTE SISTEMA PENITENC LC 423
Un. Adm: (162469) DIR. DA UNIDADE PRISIONAL CASA DO ALBERGADO
A Partir de: 04/01/2014 Até 04/01/2014
Processo N.: 126cc
Nome: (233097/1) MARCOS LELIS DOS SANTOS
Cargo/Função: (10290) AGENTE SISTEMA PENITENC LC 423
Un. Adm: (162337) DIR. DA PENITENCIARIA PASCOAL RAMOS - CUIABA
A Partir de: 04/01/2014 Até 04/01/2014
Processo N.: 126cc
Nome: (142284/3) MARIA DA CONCEICAO PAIVA VILARINDO
Cargo/Função: (10290) AGENTE SISTEMA PENITENC LC 423
Un. Adm: (163090) DIR.DE CADEIA PUBLICA DE SAO JOSE DO RIO CLARO
A Partir de: 02/01/2014 Até 02/01/2014
Processo N.: 126cc
Nome: (217211/2) MARIA JOSE SILVA MORAIS
Cargo/Função: (10290) AGENTE SISTEMA PENITENC LC 423
Un. Adm: (162337) DIR. DA PENITENCIARIA PASCOAL RAMOS - CUIABA
A Partir de: 01/01/2014 Até 01/01/2014
Processo N.: sol
Nome: (236883/1) MARIA MARGARETE RODRIGUES DA SILVA
Cargo/Função: (10290) AGENTE SISTEMA PENITENC LC 423
Un. Adm: (162612) DIR.DE CADEIA PUBLICA DE CACERES
A Partir de: 05/12/2013 Até 05/12/2013
Processo N.: sol
Nome: (117311/1) MARINEIA CRISTINA BOAVENTURA DIAS
Cargo/Função: (10290) AGENTE SISTEMA PENITENC LC 423
Un. Adm: (162469) DIR. DA UNIDADE PRISIONAL CASA DO ALBERGADO
A Partir de: 01/01/2014 Até 01/01/2014
Processo N.: 126cc
Nome: (251396/1) MARIZA BATISTA DA SILVA
Cargo/Função: (10290) AGENTE SISTEMA PENITENC LC 423
Un. Adm: (162884) DIR.DE CADEIA PUBLICA DE ARAPUTANGA
A Partir de: 01/01/2014 Até 01/01/2014
Processo N.: 126cc
Nome: (236856/1) MICHELE FAGUNDES VALIM MAZETE
Cargo/Função: (10290) AGENTE SISTEMA PENITENC LC 423
Un. Adm: (162728) DIR. DE CADEIA PUBLICA DE COMODORO
A Partir de: 05/01/2014 Até 05/01/2014
Processo N.: 126cc
Nome: (124346/1) MIGUEL ALEXANDRE ALMEIDA
Cargo/Função: (11622) DGA-8 SERVIDOR
Un. Adm: (163090) DIR.DE CADEIA PUBLICA DE SAO JOSE DO RIO CLARO
A Partir de: 03/01/2014 Até 03/01/2014
Processo N.: 126cc
Nome: (233384/1) NELSON LEITE DA SILVA
Cargo/Função: (10290) AGENTE SISTEMA PENITENC LC 423
Un. Adm: (162337) DIR. DA PENITENCIARIA PASCOAL RAMOS - CUIABA
A Partir de: 03/01/2014 Até 03/01/2014
Processo N.: 126cc
Nome: (125067/1) NEUSA GERMANO DOS SANTOS
Cargo/Função: (10290) AGENTE SISTEMA PENITENC LC 423
Un. Adm: (162469) DIR. DA UNIDADE PRISIONAL CASA DO ALBERGADO
A Partir de: 01/01/2014 Até 01/01/2014
Processo N.: 126cc
Nome: (124875/1) NICOLINA DE ARRUDA
Cargo/Função: (10290) AGENTE SISTEMA PENITENC LC 423
Un. Adm: (162272) SUPERINT. DE GESTAO DE PENITENCIARIAS
A Partir de: 04/01/2014 Até 04/01/2014
Processo N.: 126cc
Nome: (201566/1) NILO PEDROSO DE MELO
Cargo/Função: (10290) AGENTE SISTEMA PENITENC LC 423
Un. Adm: (162272) SUPERINT. DE GESTAO DE PENITENCIARIAS
A Partir de: 01/01/2014 Até 01/01/2014
Processo N.: sol

Nome: (232310/1) NOELMA DA SILVA FERREIRA DE MELO
Cargo/Função: (11665) FUNÇÃO DGA 10 LC/266 SERVIDOR
Un. Adm: (162221) GER. DA UNIDADE DE INTERNAÇÃO MASCULINA
A Partir de: 01/01/2014 Até 01/01/2014
Processo N.: 126cc
Nome: (139989/3) ODILEI DE ARAUJO SOUZA
Cargo/Função: (10290) AGENTE SISTEMA PENITENC LC 423
Un. Adm: (163090) DIR.DE CADEIA PUBLICA DE SAO JOSE DO RIO CLARO
A Partir de: 03/01/2014 Até 03/01/2014
Processo N.: sol
Nome: (232520/1) PAULO ALEXANDRE VILLALBA
Cargo/Função: (10290) AGENTE SISTEMA PENITENC LC 423
Un. Adm: (162485) SUBDIR. DA PENITENCIARIA DE RONDONOPOLIS
A Partir de: 05/01/2014 Até 05/01/2014
Processo N.: 126cc
Nome: (209161/2) PAULO CESAR FRANCA
Cargo/Função: (10290) AGENTE SISTEMA PENITENC LC 423
Un. Adm: (162884) DIR.DE CADEIA PUBLICA DE ARAPUTANGA
A Partir de: 08/01/2014 Até 08/01/2014
Processo N.: 126cc
Nome: (233398/1) PAULO FERREIRA PINTO
Cargo/Função: (10290) AGENTE SISTEMA PENITENC LC 423
Un. Adm: (162272) SUPERINT. DE GESTAO DE PENITENCIARIAS
A Partir de: 01/01/2014 Até 01/01/2014
Processo N.: 126cc
Nome: (70715/10) PEDRO VIEIRA DA SILVA
Cargo/Função: (10290) AGENTE SISTEMA PENITENC LC 423
Un. Adm: (162345) SUBDIR. DA PENITENCIARIA PASCOAL RAMOS
A Partir de: 03/01/2014 Até 03/01/2014
Processo N.: 126cc
Nome: (130710/1) PEGIO LOPES DA CONCEICAO GALDINO
Cargo/Função: (10290) AGENTE SISTEMA PENITENC LC 423
Un. Adm: (162272) SUPERINT. DE GESTAO DE PENITENCIARIAS
A Partir de: 02/01/2014 Até 02/01/2014
Processo N.: 126cc
Nome: (125580/1) POLIANA DA ROCHA SANTOS
Cargo/Função: (10290) AGENTE SISTEMA PENITENC LC 423
Un. Adm: (162272) SUPERINT. DE GESTAO DE PENITENCIARIAS
A Partir de: 03/01/2014 Até 03/01/2014
Processo N.: sol
Nome: (233465/1) RAUL ANGEL CUVRO DE CARLOS
Cargo/Função: (9247) AGENTE SOC. DO SISTEMA SOCIOEDUCATIVO
Un. Adm: (172057) UNID.ESPEC. DE CONTROLE DE MOVIMENTACAO PESSOAL
A Partir de: 01/01/2014 Até 01/01/2014
Processo N.: 126cc
Nome: (120042/1) REGINALDO ALVES DOS SANTOS
Cargo/Função: (10290) AGENTE SISTEMA PENITENC LC 423
Un. Adm: (162272) SUPERINT. DE GESTAO DE PENITENCIARIAS
A Partir de: 14/01/2014 Até 14/01/2014
Processo N.: 126cc
Nome: (232200/1) REGINALDO DE FRANÇA
Cargo/Função: (10290) AGENTE SISTEMA PENITENC LC 423
Un. Adm: (162841) DIR. DE CADEIA PUBLICA DE VILA BELA DE S. TRINDADE
A Partir de: 03/01/2014 Até 03/01/2014
Processo N.: 126cc
Nome: (248646/1) RICARDO HENRIQUE PAS FEITOSA
Cargo/Função: (10290) AGENTE SISTEMA PENITENC LC 423
Un. Adm: (162337) DIR. DA PENITENCIARIA PASCOAL RAMOS - CUIABA
A Partir de: 04/01/2014 Até 04/01/2014
Processo N.: 126cc
Nome: (242737/1) ROBERTO BENEDITO FERREIRA MARTINS
Cargo/Função: (10290) AGENTE SISTEMA PENITENC LC 423
Un. Adm: (162841) DIR. DE CADEIA PUBLICA DE VILA BELA DE S. TRINDADE
A Partir de: 02/01/2014 Até 02/01/2014
Processo N.: 126cc
Nome: (251245/1) ROBERTO RIBEIRO GARCIA
Cargo/Função: (10290) AGENTE SISTEMA PENITENC LC 423
Un. Adm: (162884) DIR. DE CADEIA PUBLICA DE ARAPUTANGA
A Partir de: 02/01/2014 Até 02/01/2014
Processo N.: 126cc
Nome: (116895/1) RONALDO ADRIANO GOMES FEITOSA
Cargo/Função: (10290) AGENTE SISTEMA PENITENC LC 423
Un. Adm: (162841) DIR. DE CADEIA PUBLICA DE VILA BELA DE S. TRINDADE
A Partir de: 07/01/2014 Até 07/01/2014
Processo N.: 126cc
Nome: (202816/1) RONEI JOSE DA SILVA
Cargo/Função: (10290) AGENTE SISTEMA PENITENC LC 423
Un. Adm: (162469) DIR. DA UNIDADE PRISIONAL CASA DO ALBERGADO
A Partir de: 01/01/2014 Até 01/01/2014
Processo N.: 126cc
Nome: (248539/1) ROSANA APARECIDA VAREIRO DE SOUZA
Cargo/Função: (10290) AGENTE SISTEMA PENITENC LC 423
Un. Adm: (163090) DIR. DE CADEIA PUBLICA DE SAO JOSE DO RIO CLARO
A Partir de: 08/01/2014 Até 08/01/2014
Processo N.: 126cc
Nome: (85456/1) ROSANA NONATO DA SILVA
Cargo/Função: (10290) AGENTE SISTEMA PENITENC LC 423
Un. Adm: (162272) SUPERINT. DE GESTAO DE PENITENCIARIAS
A Partir de: 08/01/2014 Até 08/01/2014
Processo N.: sol
Nome: (137584/2) ROSINEY BORGES DOS SANTOS
Cargo/Função: (9247) AGENTE SOC. DO SISTEMA SOCIOEDUCATIVO
Un. Adm: (163139) GER.REG.DO CENTRO SOCIOEDUCATIVO-POLO CACERES
A Partir de: 01/01/2014 Até 01/01/2014
Processo N.: SOL
Nome: (114751/1) SALOMAO BENEDITO DE OLIVEIRA
Cargo/Função: (10290) AGENTE SISTEMA PENITENC LC 423
Un. Adm: (162345) SUBDIR. DA PENITENCIARIA PASCOAL RAMOS
A Partir de: 05/12/2013 Até 05/12/2013
Processo N.: 126cc

Nome: (233198/1) SANDRA MEDINA CARDOSO
Cargo/Função: (10290) AGENTE SISTEMA PENITENC LC 423
Un. Adm: (163090) DIR.DE CADEIA PUBLICA DE SAO JOSE DO RIO CLARO
A Partir de: 01/01/2014 Até 01/01/2014
Processo N.: 126cc

Nome: (232269/1) SAULO DE SOUZA SILVA
Cargo/Função: (10290) AGENTE SISTEMA PENITENC LC 423
Un. Adm: (162272) SUPERINT. DE GESTAO DE PENITENCIARIAS
A Partir de: 01/01/2014 Até 01/01/2014
Processo N.: 126cc

Nome: (232323/1) SEBASTIAO CAMPOS DE ALCANTARA
Cargo/Função: (10290) AGENTE SISTEMA PENITENC LC 423
Un. Adm: (162272) SUPERINT. DE GESTAO DE PENITENCIARIAS
A Partir de: 04/01/2014 Até 04/01/2014
Processo N.: 126cc

Nome: (125274/1) SEBASTIAO RONALDO ALVES FERREIRA
Cargo/Função: (10290) AGENTE SISTEMA PENITENC LC 423
Un. Adm: (162272) SUPERINT. DE GESTAO DE PENITENCIARIAS
A Partir de: 04/01/2014 Até 04/01/2014
Processo N.: 126cc

Nome: (120037/1) SELMA BATISTA ALEXANDRE NOVAIS
Cargo/Função: (10290) AGENTE SISTEMA PENITENC LC 423
Un. Adm: (162272) SUPERINT. DE GESTAO DE PENITENCIARIAS
A Partir de: 03/01/2014 Até 03/01/2014
Processo N.: 126cc

Nome: (114935/1) SERGIO ROBERTO GOMES DE LIMA
Cargo/Função: (10290) AGENTE SISTEMA PENITENC LC 423
Un. Adm: (162272) SUPERINT. DE GESTAO DE PENITENCIARIAS
A Partir de: 02/01/2014 Até 02/01/2014
Processo N.: 126cc

Nome: (201987/1) SILIBA PEREIRA DA SILVA ZORRILHA
Cargo/Função: (10290) AGENTE SISTEMA PENITENC LC 423
Un. Adm: (162272) SUPERINT. DE GESTAO DE PENITENCIARIAS
A Partir de: 02/01/2014 Até 02/01/2014
Processo N.: 126cc

Nome: (232047/1) SILVANA APARECIDA COUTINHO
Cargo/Função: (10290) AGENTE SISTEMA PENITENC LC 423
Un. Adm: (162884) DIR.DE CADEIA PUBLICA DE ARAPUTANGA
A Partir de: 02/01/2014 Até 02/01/2014
Processo N.: 126cc

Nome: (117322/1) SILVANA CECILIA DE ALMEIDA
Cargo/Função: (10290) AGENTE SISTEMA PENITENC LC 423
Un. Adm: (162469) DIR. DA UNIDADE PRISIONAL CASA DO ALBERGADO
A Partir de: 04/01/2014 Até 04/01/2014
Processo N.: sol

Nome: (232180/1) SIMONE SOARES DE ALMEIDA
Cargo/Função: (10290) AGENTE SISTEMA PENITENC LC 423
Un. Adm: (162728) DIR. DE CADEIA PUBLICA DE COMODORO
A Partir de: 01/01/2014 Até 01/01/2014
Processo N.: 126cc

Nome: (232197/1) SIVANILDO DE SOUZA CAVALCANTE
Cargo/Função: (10290) AGENTE SISTEMA PENITENC LC 423
Un. Adm: (162272) SUPERINT. DE GESTAO DE PENITENCIARIAS
A Partir de: 03/01/2014 Até 03/01/2014
Processo N.: SOL

Nome: (232318/1) TATIANY FERREIRA DA SILVA PRADO
Cargo/Função: (10290) AGENTE SISTEMA PENITENC LC 423
Un. Adm: (162477) DIR. DA PENITENCIARIA DE RONDONOPOLIS
A Partir de: 01/12/2013 Até 01/12/2013
Processo N.: 126cc

Nome: (248527/1) VALDINEY BRAGA TABOSA
Cargo/Função: (10290) AGENTE SISTEMA PENITENC LC 423
Un. Adm: (162337) DIR. DA PENITENCIARIA PASCOAL RAMOS - CUIABA
A Partir de: 04/01/2014 Até 04/01/2014
Processo N.: 126cc

Nome: (115919/1) VALDOMIRO ALVES RAMOS
Cargo/Função: (10290) AGENTE SISTEMA PENITENC LC 423
Un. Adm: (162728) DIR. DE CADEIA PUBLICA DE COMODORO
A Partir de: 04/12/2013 Até 04/12/2013
Processo N.: 126cc

Nome: (233733/1) VANIL DE JESUS CORTEZ
Cargo/Função: (10290) AGENTE SISTEMA PENITENC LC 423
Un. Adm: (162272) SUPERINT. DE GESTAO DE PENITENCIARIAS
A Partir de: 04/01/2014 Até 04/01/2014
Processo N.: sol

Nome: (114890/1) VERA LUCIA CONCEICAO GOMES MONTEIRO
Cargo/Função: (10290) AGENTE SISTEMA PENITENC LC 423
Un. Adm: (162388) SUBDIR. DO CENTRO DE RESSOCIALIZAÇÃO DE CUIABA
A Partir de: 01/01/2014 Até 01/01/2014
Processo N.: SOL

Nome: (114538/2) VICENTE DE ALMEIDA SILVA JUNIOR
Cargo/Função: (10290) AGENTE SISTEMA PENITENC LC 423
Un. Adm: (162485) SUBDIR. DA PENITENCIARIA DE RONDONOPOLIS
A Partir de: 01/12/2013 Até 01/12/2013
Processo N.: 126cc

Nome: (125071/1) VICTO TIAGO FERRERIA DE LANES
Cargo/Função: (10290) AGENTE SISTEMA PENITENC LC 423
Un. Adm: (162272) SUPERINT. DE GESTAO DE PENITENCIARIAS
A Partir de: 01/01/2014 Até 01/01/2014
Processo N.: 126cc

Nome: (248526/1) VILMA RODRIGUES FERNANDES
Cargo/Função: (10290) AGENTE SISTEMA PENITENC LC 423
Un. Adm: (163090) DIR. DE CADEIA PUBLICA DE SAO JOSE DO RIO CLARO
A Partir de: 03/01/2014 Até 03/01/2014
Processo N.: 126cc

Nome: (127583/1) WALMOR LIMA TEIXEIRA
Cargo/Função: (10290) AGENTE SISTEMA PENITENC LC 423
Un. Adm: (162272) SUPERINT. DE GESTAO DE PENITENCIARIAS
A Partir de: 22/01/2014 Até 22/01/2014
Processo N.: 126cc

Nome: (248565/1) WINDSON MAX PINHEIRO SILVA
Cargo/Função: (10290) AGENTE SISTEMA PENITENC LC 423
Un. Adm: (162337) DIR. DA PENITENCIARIA PASCOAL RAMOS - CUIABA

A Partir de: 02/01/2014 Até 02/01/2014
Processo N.: 126cc

Nome: (103696/2) ZODENEY CARLOS QUEIROZ SERGIO
Cargo/Função: (10290) AGENTE SISTEMA PENITENC LC 423
Un. Adm: (162337) DIR. DA PENITENCIARIA PASCOAL RAMOS - CUIABA
A Partir de: 03/01/2014 Até 03/01/2014
PUBLICADA, REGISTRADA, CUMPRÁ-SE.
Cuiabá-MT, 14 de Fevereiro de 2014.
Luiz Antonio Possas de Carvalho
Secretário de Estado de Justiça e Direitos Humanos

BOLETIM DE PESSOAL/SEJUDH/00078/2014 DE: 14/02/2014
O Secretário de Estado de Justiça e Direitos Humanos no uso de suas atribuições que lhes são conferidas por lei,
Resolve: RETIFICAR
Evento: ADICIONAL NOTURNO
Processo N.: SOL

Nome: (233742/1) ADALTO ROSA GONÇALVES
Cargo/Função: (10290) AGENTE SISTEMA PENITENC LC 423
Un. Adm: (172057) UNID.ESPEC. DE CONTROLE DE MOVIMENTAÇÃO PESSOAL
A Partir de: 10/12/2013 Até 10/12/2013
PUBLICADA, REGISTRADA, CUMPRÁ-SE.
Cuiabá-MT, 14 de Fevereiro de 2014.
Luiz Antonio Possas de Carvalho
Secretário de Estado de Justiça e Direitos Humanos

BOLETIM DE PESSOAL/SEJUDH/00079/2014 DE: 14/02/2014
O Secretário de Estado de Justiça e Direitos Humanos no uso de suas atribuições que lhes são conferidas por lei,
Resolve: DEFERIR
Evento: LICENÇA PARA TRATAMENTO DE SAUDE/SEGURADO INSS/15
Processo N.:

Nome: (82088/3) VILMA CECILIA DE OLIVEIRA
Cargo/Função: (11525) DGA-8
Un. Adm: (162191) GER. DE ATENDIMENTO EM MEIO ABERTO
A Partir de: 03/02/2014 Até 17/02/2014
PUBLICADA, REGISTRADA, CUMPRÁ-SE.
Cuiabá-MT, 14 de Fevereiro de 2014.
Luiz Antonio Possas de Carvalho
Secretário de Estado de Justiça e Direitos Humanos

BOLETIM DE PESSOAL/SEJUDH/00080/2014 DE: 14/02/2014
O Secretário de Estado de Justiça e Direitos Humanos no uso de suas atribuições que lhes são conferidas por lei,
Resolve: DEFERIR
Evento: LICENÇA PARA TRATAMENTO DE SAUDE
Processo N.:

Nome: (95320/1) BENEDITO CESAR NORONHA DE OLIVEIRA
Cargo/Função: (10282) ASSIST.SIST.PENITENCIARIO
Un. Adm: (162388) SUBDIR. DO CENTRO DE RESSOCIALIZAÇÃO DE CUIABA
A Partir de: 29/01/2014 Até 27/02/2014
Processo N.:

Nome: (67252/2) MARGARET ANDERSON DE OLIVEIRA
Cargo/Função: (10280) PROF.NIV.SUP.SIST.PENITENCIARIO
Un. Adm: (162370) DIR. DO CENTRO DE RESSOCIALIZAÇÃO DE CUIABA
A Partir de: 08/02/2014 Até 09/03/2014
PUBLICADA, REGISTRADA, CUMPRÁ-SE.
Cuiabá-MT, 14 de Fevereiro de 2014.
Luiz Antonio Possas de Carvalho
Secretário de Estado de Justiça e Direitos Humanos

BOLETIM DE PESSOAL/SEJUDH/00081/2014 DE: 14/02/2014
O Secretário de Estado de Justiça e Direitos Humanos no uso de suas atribuições que lhes são conferidas por lei,
Resolve: DEFERIR
Evento: LICENÇA PARA TRATAMENTO DE SAUDE EM PESSOA DA FAMILIA
Processo N.:

Nome: (232107/1) JOSE DE SOUZA
Cargo/Função: (10290) AGENTE SISTEMA PENITENC LC 423
Un. Adm: (162728) DIR. DE CADEIA PUBLICA DE COMODORO
A Partir de: 03/02/2014 Até 04/03/2014
PUBLICADA, REGISTRADA, CUMPRÁ-SE.
Cuiabá-MT, 14 de Fevereiro de 2014.
Luiz Antonio Possas de Carvalho
Secretário de Estado de Justiça e Direitos Humanos

BOLETIM DE PESSOAL/SEJUDH/00082/2014 DE: 14/02/2014
O Secretário de Estado de Justiça e Direitos Humanos no uso de suas atribuições que lhes são conferidas por lei,
Resolve: RETIFICAR
Evento: LICENÇA PARA TRATAMENTO DE SAUDE EM PESSOA DA FAMILIA
Processo N.:

Nome: (250660/1) ALIANNA CAROLINE SOUSA CARDOSO
Cargo/Função: (9202) ASSIST. DO SISTEMA SOCIOEDUCATIVO
Un. Adm: (162205) DIR. DO CENTRO SOCIOEDUCATIVO - POLO CUIABA
A Partir de: 16/12/2013 Até 10/01/2014
PUBLICADA, REGISTRADA, CUMPRÁ-SE.
Cuiabá-MT, 14 de Fevereiro de 2014.
Luiz Antonio Possas de Carvalho
Secretário de Estado de Justiça e Direitos Humanos

BOLETIM DE PESSOAL/SEJUDH/00083/2014 DE: 14/02/2014
O Secretário de Estado de Justiça e Direitos Humanos no uso de suas atribuições que lhes são conferidas por lei,
Resolve: CONCEDER
Evento: Adicional de Insalubridade LC 502
Processo N.: Mand. de Segurança

Nome: (236843/1) ADEMILSON DA SILVA
Cargo/Função: (10290) AGENTE SISTEMA PENITENC LC 423
Un. Adm: (162612) DIR. DE CADEIA PUBLICA DE CACERES
A Partir de: 01/01/2014 Até 31/03/2014
Processo N.: Mand. de Segurança

Nome: (123466/3) ADEMIR CAMPOS AMBROZIO

Cargo/Função: (10290) AGENTE SISTEMA PENITENC LC 423
Un. Adm: (162612) DIR. DE CADEIA PUBLICA DE CACERES
A Partir de: 01/01/2014 Até 30/03/2014

Processo N.: Mand. de Segurança
Nome: (232405/1) ADEMIR PIRES DE CAMARGO
Cargo/Função: (10290) AGENTE SISTEMA PENITENC LC 423
Un. Adm: (162833) DIR. DE CADEIA PUBLICA DE SORRISO
A Partir de: 01/01/2014 Até 31/03/2014

Processo N.: Mand. de segurança
Nome: (233967/1) AELSON DE MIRANDA
Cargo/Função: (10290) AGENTE SISTEMA PENITENC LC 423
Un. Adm: (162612) DIR. DE CADEIA PUBLICA DE CACERES
A Partir de: 01/11/2013 Até 31/12/2013

Processo N.: Mand. de Segurança
Nome: (251122/1) ALBENIELLE PEREIRA DE SOUZA
Cargo/Função: (10290) AGENTE SISTEMA PENITENC LC 423
Un. Adm: (172057) UNID.ESPEC. DE CONTROLE DE MOVIMENTACAO PESSOAL
A Partir de: 14/11/2013 Até 31/03/2014

Processo N.: mand seg
Nome: (251899/1) ALESSANDRA MARTINS PEREIRA
Cargo/Função: (10282) ASSIST.SIST.PENITENCIARIO
Un. Adm: (162299) GER. DE SAUDE
A Partir de: 30/12/2013 Até 31/03/2014

Processo N.: mand. de segurança
Nome: (248604/1) ALEX CARVALHO DOS SANTOS
Cargo/Função: (10290) AGENTE SISTEMA PENITENC LC 423
Un. Adm: (162833) DIR. DE CADEIA PUBLICA DE SORRISO
A Partir de: 01/01/2014 Até 31/03/2014

Processo N.: Mand. de Segurança
Nome: (248429/1) ALEX DE PAIVA BARBOSA
Cargo/Função: (10290) AGENTE SISTEMA PENITENC LC 423
Un. Adm: (162612) DIR. DE CADEIA PUBLICA DE CACERES
A Partir de: 01/01/2014 Até 31/03/2014

Processo N.: Mand.de Segurança
Nome: (248054/1) ALEX OLIVEIRA DE JESUS
Cargo/Função: (10290) AGENTE SISTEMA PENITENC LC 423
Un. Adm: (162337) DIR. DA PENITENCIARIA PASCOAL RAMOS - CUIABA
A Partir de: 01/01/2014 Até 31/03/2014

Processo N.: Mand. de Segurança
Nome: (217779/2) ALEXANDRE BARBOSA DO NASCIMENTO
Cargo/Função: (10290) AGENTE SISTEMA PENITENC LC 423
Un. Adm: (162612) DIR. DE CADEIA PUBLICA DE CACERES
A Partir de: 01/01/2014 Até 31/03/2014

Processo N.: Mand.de Segurança
Nome: (100677/12) AMILTON SILVA DO NASCIMENTO
Cargo/Função: (10290) AGENTE SISTEMA PENITENC LC 423
Un. Adm: (162337) DIR. DA PENITENCIARIA PASCOAL RAMOS - CUIABA
A Partir de: 01/01/2014 Até 31/03/2014

Processo N.: Mand.de Segurança
Nome: (248041/1) ANA LUIZA DE ARAUJO DA SILVA
Cargo/Função: (10290) AGENTE SISTEMA PENITENC LC 423
Un. Adm: (162612) DIR. DE CADEIA PUBLICA DE CACERES
A Partir de: 01/01/2014 Até 31/03/2014

Processo N.: Mand.de Segurança
Nome: (233467/1) ARLINDO FERREIRA DA SILVA NETO
Cargo/Função: (10290) AGENTE SISTEMA PENITENC LC 423
Un. Adm: (162345) SUBDIR. DA PENITENCIARIA PASCOAL RAMOS
A Partir de: 01/01/2014 Até 31/03/2014

Processo N.: Mand. de Segurança
Nome: (236967/1) ARLINDO SANABRIA OLIVEIRA
Cargo/Função: (10290) AGENTE SISTEMA PENITENC LC 423
Un. Adm: (172057) UNID.ESPEC. DE CONTROLE DE MOVIMENTACAO PESSOAL
A Partir de: 01/01/2014 Até 30/03/2014

Processo N.: Mand.de Segurança
Nome: (251463/1) ATILISMAR ALVES RODRIGUES
Cargo/Função: (10290) AGENTE SISTEMA PENITENC LC 423
Un. Adm: (162949) DIR. DE CADEIA PUBLICA DE ITIQUIRA
A Partir de: 01/01/2014 Até 31/03/2014

Processo N.: Mand. de Segurança
Nome: (249152/1) AURELINO ALVES DUARTE NETO
Cargo/Função: (10290) AGENTE SISTEMA PENITENC LC 423
Un. Adm: (162833) DIR. DE CADEIA PUBLICA DE SORRISO
A Partir de: 01/01/2014 Até 31/03/2014

Processo N.: Mand.de Segurança
Nome: (233905/1) AVANDA MORAIS DA SILVA
Cargo/Função: (10290) AGENTE SISTEMA PENITENC LC 423
Un. Adm: (162345) SUBDIR. DA PENITENCIARIA PASCOAL RAMOS
A Partir de: 01/01/2014 Até 31/03/2014

Processo N.: Mand.de Segurança
Nome: (248727/1) BENEDITO MANOEL PINTO
Cargo/Função: (10290) AGENTE SISTEMA PENITENC LC 423
Un. Adm: (162345) SUBDIR. DA PENITENCIARIA PASCOAL RAMOS
A Partir de: 01/11/2013 Até 31/03/2014

Processo N.: Mand.de Segurança
Nome: (248619/1) BENJAMIM SEVERINO PEDROSO DA CRUZ
Cargo/Função: (10290) AGENTE SISTEMA PENITENC LC 423
Un. Adm: (162337) DIR. DA PENITENCIARIA PASCOAL RAMOS - CUIABA
A Partir de: 01/01/2014 Até 31/03/2014

Processo N.: Mand.de Segurança
Nome: (249234/1) CARLOS ALBERTO DE MORAES
Cargo/Função: (10290) AGENTE SISTEMA PENITENC LC 423
Un. Adm: (162345) SUBDIR. DA PENITENCIARIA PASCOAL RAMOS
A Partir de: 01/01/2014 Até 31/03/2014

Processo N.: mand seg
Nome: (144403/5) CARLOS EDUARDO DA COSTA SILVA
Cargo/Função: (10290) AGENTE SISTEMA PENITENC LC 423
Un. Adm: (162388) SUBDIR. DO CENTRO DE RESSOCIALIZACAO DE CUIABA
A Partir de: 01/01/2014 Até 31/03/2014

Processo N.: Mand. de Segurança
Nome: (233169/1) CLAUDINEY MARQUES FERREIRA
Cargo/Função: (10290) AGENTE SISTEMA PENITENC LC 423
Un. Adm: (162833) DIR. DE CADEIA PUBLICA DE SORRISO
A Partir de: 01/01/2014 Até 31/03/2014

Processo N.: Mand.de Segurança
Nome: (248480/1) CLAUDIONOR ARMANDO DE ARRUDA
Cargo/Função: (10290) AGENTE SISTEMA PENITENC LC 423
Un. Adm: (162337) DIR. DA PENITENCIARIA PASCOAL RAMOS - CUIABA
A Partir de: 01/01/2014 Até 31/03/2014

Processo N.: Mand.de Segurança
Nome: (251045/1) CLEIDE MARCIA GIMENEZ BARBOSA CEBALHO
Cargo/Função: (10290) AGENTE SISTEMA PENITENC LC 423
Un. Adm: (172057) UNID.ESPEC. DE CONTROLE DE MOVIMENTACAO PESSOAL
A Partir de: 09/11/2013 Até 31/03/2014

Processo N.: Mand. de Segurança
Nome: (248472/1) CLEODIOMAR DA COSTA BARBOSA
Cargo/Função: (10290) AGENTE SISTEMA PENITENC LC 423
Un. Adm: (162612) DIR. DE CADEIA PUBLICA DE CACERES
A Partir de: 01/01/2014 Até 30/03/2014

Processo N.: Mand.de Segurança
Nome: (233903/1) CRISTIANE DA SILVA
Cargo/Função: (10290) AGENTE SISTEMA PENITENC LC 423
Un. Adm: (162949) DIR. DE CADEIA PUBLICA DE ITIQUIRA
A Partir de: 01/01/2014 Até 31/03/2014

Processo N.: Mand.de Segurança
Nome: (219364/2) DARILDO DA SILVA SANTANA
Cargo/Função: (10290) AGENTE SISTEMA PENITENC LC 423
Un. Adm: (162949) DIR. DE CADEIA PUBLICA DE ITIQUIRA
A Partir de: 01/01/2014 Até 31/03/2014

Processo N.: Mand.de Segurança
Nome: (232048/1) DEIJAIR CAETANO DA SILVA
Cargo/Função: (10290) AGENTE SISTEMA PENITENC LC 423
Un. Adm: (162833) DIR. DE CADEIA PUBLICA DE SORRISO
A Partir de: 01/01/2014 Até 31/03/2014

Processo N.: Mand. de segurança
Nome: (233356/1) EDEMILSON FLORIANO SOUZA SERRA
Cargo/Função: (10290) AGENTE SISTEMA PENITENC LC 423
Un. Adm: (162272) SUPERINT. DE GESTAO DE PENITENCIARIAS
A Partir de: 01/01/2014 Até 31/03/2014

Processo N.: mand seg
Nome: (225965/1) EDER BENEDITO DE MOURA
Cargo/Função: (10282) ASSIST.SIST.PENITENCIARIO
Un. Adm: (162299) GER. DE SAUDE
A Partir de: 01/01/2014 Até 31/03/2014

Processo N.: Mand. de segurança
Nome: (248609/1) EDERSON PEDRO NUNES MOTA
Cargo/Função: (10290) AGENTE SISTEMA PENITENC LC 423
Un. Adm: (172057) UNID.ESPEC. DE CONTROLE DE MOVIMENTACAO PESSOAL
A Partir de: 01/01/2014 Até 30/03/2014

Processo N.: Mand. de Segurança
Nome: (232178/1) EDIANE DA SILVA CAMPOS
Cargo/Função: (10290) AGENTE SISTEMA PENITENC LC 423
Un. Adm: (162612) DIR. DE CADEIA PUBLICA DE CACERES
A Partir de: 01/01/2014 Até 30/03/2014

Processo N.: Mand. de Segurança
Nome: (233174/1) EDILSON RIBEIRO
Cargo/Função: (10290) AGENTE SISTEMA PENITENC LC 423
Un. Adm: (162612) DIR. DE CADEIA PUBLICA DE CACERES
A Partir de: 01/01/2014 Até 30/03/2014

Processo N.: Mand.de Segurança
Nome: (248428/1) EDMILSON MARIANO DE MORAES
Cargo/Função: (10290) AGENTE SISTEMA PENITENC LC 423
Un. Adm: (162337) DIR. DA PENITENCIARIA PASCOAL RAMOS - CUIABA
A Partir de: 01/01/2014 Até 31/03/2014

Processo N.: Mand. de Segurança
Nome: (232432/1) EDNEI ALMEIDA CARLINO
Cargo/Função: (10290) AGENTE SISTEMA PENITENC LC 423
Un. Adm: (162612) DIR. DE CADEIA PUBLICA DE CACERES
A Partir de: 01/01/2014 Até 31/03/2014

Processo N.: Mand.de Segurança
Nome: (238747/1) EDNO ROBERTO APOITIA
Cargo/Função: (10290) AGENTE SISTEMA PENITENC LC 423
Un. Adm: (162337) DIR. DA PENITENCIARIA PASCOAL RAMOS - CUIABA
A Partir de: 01/01/2014 Até 31/03/2014

Processo N.: mand seg
Nome: (214532/2) ELIANE BLOCK BEZERRA
Cargo/Função: (10282) ASSIST.SIST.PENITENCIARIO
Un. Adm: (162299) GER. DE SAUDE
A Partir de: 01/01/2014 Até 31/03/2014

Processo N.: Mand.de segurança
Nome: (117579/4) ELISANGELE BARICHELLO
Cargo/Função: (10290) AGENTE SISTEMA PENITENC LC 423
Un. Adm: (163015) DIR. DE CADEIA PUBLICA DE NOVA XAVANTINA
A Partir de: 01/01/2014 Até 31/03/2014

Processo N.: mand
Nome: (228041/1) ELIZABETH BLOCK DE OLIVEIRA
Cargo/Função: (10282) ASSIST.SIST.PENITENCIARIO
Un. Adm: (162299) GER. DE SAUDE
A Partir de: 01/01/2014 Até 31/03/2014

Processo N.: Mand.de Segurança
Nome: (248677/1) ELVIS RODRIGUES DOURADO
Cargo/Função: (10290) AGENTE SISTEMA PENITENC LC 423
Un. Adm: (162337) DIR. DA PENITENCIARIA PASCOAL RAMOS - CUIABA
A Partir de: 01/01/2014 Até 31/03/2014

Processo N.: mand seg
Nome: (250421/1) ENDERSON LUCIO FERREIRA
Cargo/Função: (10280) PROF.NIV.SUP.SIST.PENITENCIARIO
Un. Adm: (162299) GER. DE SAUDE
A Partir de: 01/01/2014 Até 31/03/2014

Processo N.: Mand. de segurança
Nome: (209212/2) ENILSON DE CASTRO SOUZA
Cargo/Função: (10290) AGENTE SISTEMA PENITENC LC 423
Un. Adm: (162833) DIR. DE CADEIA PUBLICA DE SORRISO
A Partir de: 01/01/2014 Até 31/03/2014

Processo N.: Mand.de Segurança
Nome: (248733/1) EUDES RODRIGO GONÇALVES
Cargo/Função: (10290) AGENTE SISTEMA PENITENC LC 423

Un. Adm: (162345) SUBDIR. DA PENITENCIARIA PASCOAL RAMOS
A Partir de: 01/01/2014 Até 31/03/2014
Processo N.: Mand. de Segurança
Nome: (248622/1) EVERTON RODRIGO RIBEIRO
Cargo/Função: (10290) AGENTE SISTEMA PENITENC LC 423
Un. Adm: (162612) DIR.DE CADEIA PUBLICA DE CACERES
A Partir de: 01/01/2014 Até 31/03/2014
Processo N.: Mand. de Segurança
Nome: (232396/1) EVERTON FABIANO SABINO DA COSTA
Cargo/Função: (10290) AGENTE SISTEMA PENITENC LC 423
Un. Adm: (162345) SUBDIR. DA PENITENCIARIA PASCOAL RAMOS
A Partir de: 01/01/2014 Até 31/03/2014
Processo N.: Mand. de Segurança
Nome: (233320/1) FRANCISLEY PEREIRA DOS SANTOS
Cargo/Função: (10290) AGENTE SISTEMA PENITENC LC 423
Un. Adm: (162949) DIR. DE CADEIA PUBLICA DE ITIQUIRA
A Partir de: 01/11/2013 Até 31/03/2014
Processo N.: Mand. de Segurança
Nome: (236840/1) GENILDA PEREIRA DE SOUZA
Cargo/Função: (10290) AGENTE SISTEMA PENITENC LC 423
Un. Adm: (162612) DIR. DE CADEIA PUBLICA DE CACERES
A Partir de: 01/01/2014 Até 31/03/2014
Processo N.: Mand. de Segurança
Nome: (250455/1) GUIOMAR SILVA DA COSTA
Cargo/Função: (10290) AGENTE SISTEMA PENITENC LC 423
Un. Adm: (163015) DIR. DE CADEIA PUBLICA DE NOVA XAVANTINA
A Partir de: 25/09/2013 Até 31/03/2014
Processo N.: Mand. de segurança
Nome: (219334/2) IRINEU MOREL RICARDI
Cargo/Função: (10290) AGENTE SISTEMA PENITENC LC 423
Un. Adm: (162833) DIR. DE CADEIA PUBLICA DE SORRISO
A Partir de: 01/01/2014 Até 31/03/2014
Processo N.: mand seg
Nome: (228644/1) IVANIA REGINA DOS SANTOS
Cargo/Função: (10282) ASSIST. SIST. PENITENCIARIO
Un. Adm: (162299) GER. DE SAUDE
A Partir de: 01/01/2014 Até 31/03/2014
Processo N.: Mand. de segurança
Nome: (250426/1) JAIRO BISPO DO NASCIMENTO
Cargo/Função: (10290) AGENTE SISTEMA PENITENC LC 423
Un. Adm: (163015) DIR. DE CADEIA PUBLICA DE NOVA XAVANTINA
A Partir de: 24/09/2013 Até 31/03/2014
Processo N.: mand seg
Nome: (225999/1) JAQUELINE GONCALVES OHARA
Cargo/Função: (10280) PROF. NIV. SUP. SIST. PENITENCIARIO
Un. Adm: (162337) DIR. DA PENITENCIARIA PASCOAL RAMOS - CUIABA
A Partir de: 01/01/2014 Até 31/03/2014
Processo N.: Mand. de Segurança
Nome: (248906/1) JEREMIAS EMERSON DE MATOS
Cargo/Função: (10290) AGENTE SISTEMA PENITENC LC 423
Un. Adm: (162345) SUBDIR. DA PENITENCIARIA PASCOAL RAMOS
A Partir de: 01/01/2014 Até 31/03/2014
Processo N.: Mand. de Segurança
Nome: (233391/1) JOAO BATISTA DAS NEVES
Cargo/Função: (10290) AGENTE SISTEMA PENITENC LC 423
Un. Adm: (162833) DIR. DE CADEIA PUBLICA DE SORRISO
A Partir de: 01/01/2014 Até 31/03/2014
Processo N.: Mand. de Segurança
Nome: (248569/1) JOAO BOSCO ALVES LIMA JUNIOR
Cargo/Função: (10290) AGENTE SISTEMA PENITENC LC 423
Un. Adm: (162345) SUBDIR. DA PENITENCIARIA PASCOAL RAMOS
A Partir de: 01/01/2014 Até 31/03/2014
Processo N.: Mand. de segurança
Nome: (138429/3) JOAO EDIVALDO DA SILVA SOUSA
Cargo/Função: (10290) AGENTE SISTEMA PENITENC LC 423
Un. Adm: (162833) DIR. DE CADEIA PUBLICA DE SORRISO
A Partir de: 01/01/2014 Até 31/03/2014
Processo N.: Mand. de Segurança
Nome: (248038/1) JOAO GILBERTO DE OLIVEIRA SOUSA RAGI
Cargo/Função: (10290) AGENTE SISTEMA PENITENC LC 423
Un. Adm: (162612) DIR. DE CADEIA PUBLICA DE CACERES
A Partir de: 01/01/2014 Até 31/03/2014
Processo N.: Mand. de Segurança
Nome: (232132/1) JORGE DA SILVA MORAES
Cargo/Função: (10290) AGENTE SISTEMA PENITENC LC 423
Un. Adm: (162345) SUBDIR. DA PENITENCIARIA PASCOAL RAMOS
A Partir de: 01/01/2014 Até 31/03/2014
Processo N.: Mand. de Segurança
Nome: (205309/2) JOSE ALDO DA SILVA JUNIOR
Cargo/Função: (10290) AGENTE SISTEMA PENITENC LC 423
Un. Adm: (162833) DIR. DE CADEIA PUBLICA DE SORRISO
A Partir de: 01/01/2014 Até 31/03/2014
Processo N.: mand seg
Nome: (248886/1) JOSE ARLINDO DA CUNHA
Cargo/Função: (10290) AGENTE SISTEMA PENITENC LC 423
Un. Adm: (162388) SUBDIR. DO CENTRO DE RESSOCIALIZAÇÃO DE CUIABA
A Partir de: 01/01/2014 Até 31/03/2014
Processo N.: mand. de segurança
Nome: (233848/1) JOSE RICARDO DE ALMEIDA GRACIOLI
Cargo/Função: (10290) AGENTE SISTEMA PENITENC LC 423
Un. Adm: (162752) DIR. DE CADEIA PUBLICA DE JUINA
A Partir de: 01/01/2014 Até 31/03/2014
Processo N.: mand seg
Nome: (248831/1) JOSIEL DIAS SAMPAIO
Cargo/Função: (10290) AGENTE SISTEMA PENITENC LC 423
Un. Adm: (162388) SUBDIR. DO CENTRO DE RESSOCIALIZAÇÃO DE CUIABA
A Partir de: 01/01/2014 Até 31/03/2014
Processo N.: Mand. de Segurança
Nome: (70499/10) JOSUE SILVA DE OLIVEIRA
Cargo/Função: (10290) AGENTE SISTEMA PENITENC LC 423
Un. Adm: (162345) SUBDIR. DA PENITENCIARIA PASCOAL RAMOS
A Partir de: 01/01/2014 Até 31/03/2014
Processo N.: Mand. de Segurança

Nome: (101231/7) JULIO CESAR RIBAS
Cargo/Função: (10290) AGENTE SISTEMA PENITENC LC 423
Un. Adm: (162612) DIR. DE CADEIA PUBLICA DE CACERES
A Partir de: 01/01/2014 Até 31/03/2014
Processo N.: mand seg
Nome: (127985/6) JULIO CEZAR DIONEZIO
Cargo/Função: (10280) PROF. NIV. SUP. SIST. PENITENCIARIO
Un. Adm: (162299) GER. DE SAUDE
A Partir de: 01/01/2014 Até 31/03/2014
Processo N.: Mand. de Segurança
Nome: (75329/25) JULIO HELENO DE JESUS
Cargo/Função: (10290) AGENTE SISTEMA PENITENC LC 423
Un. Adm: (162612) DIR. DE CADEIA PUBLICA DE CACERES
A Partir de: 01/01/2014 Até 30/03/2014
Processo N.: Mand. de Segurança
Nome: (234249/1) JUSSARA FIGUEIREDO SANTOS
Cargo/Função: (10290) AGENTE SISTEMA PENITENC LC 423
Un. Adm: (162345) SUBDIR. DA PENITENCIARIA PASCOAL RAMOS
A Partir de: 01/01/2014 Até 31/03/2014
Processo N.: Mand. de Segurança
Nome: (232008/1) JUSSIE MIRANDA DA COSTA
Cargo/Função: (10290) AGENTE SISTEMA PENITENC LC 423
Un. Adm: (162272) SUPERINT. DE GESTAO DE PENITENCIARIAS
A Partir de: 01/01/2014 Até 31/03/2014
Processo N.: Mand. de Segurança
Nome: (248748/1) JUVENCIO FRAZAO DE ALMEIDA FILHO
Cargo/Função: (10290) AGENTE SISTEMA PENITENC LC 423
Un. Adm: (162345) SUBDIR. DA PENITENCIARIA PASCOAL RAMOS
A Partir de: 01/01/2014 Até 31/03/2014
Processo N.: Mand. de segurança
Nome: (233562/1) LAIANE DOS SANTOS DE SOUSA
Cargo/Função: (10290) AGENTE SISTEMA PENITENC LC 423
Un. Adm: (162833) DIR. DE CADEIA PUBLICA DE SORRISO
A Partir de: 01/01/2014 Até 31/03/2014
Processo N.: Mand. de segurança
Nome: (123120/2) LAUDECYR EGUES DE ARAUJO
Cargo/Função: (10290) AGENTE SISTEMA PENITENC LC 423
Un. Adm: (162833) DIR. DE CADEIA PUBLICA DE SORRISO
A Partir de: 01/01/2014 Até 31/03/2014
Processo N.: mand seg
Nome: (244319/1) LAURA CRISTINA SENE NUNES
Cargo/Função: (10280) PROF. NIV. SUP. SIST. PENITENCIARIO
Un. Adm: (162370) DIR. DO CENTRO DE RESSOCIALIZAÇÃO DE CUIABA
A Partir de: 01/01/2014 Até 31/03/2014
Processo N.: mand seg
Nome: (237123/2) LAURA FABIANE DE OLIVEIRA PATRICIO
Cargo/Função: (10280) PROF. NIV. SUP. SIST. PENITENCIARIO
Un. Adm: (162299) GER. DE SAUDE
A Partir de: 01/01/2014 Até 31/03/2014
Processo N.: Mand. de segurança
Nome: (240883/2) LENIO CAMPOS COELHO
Cargo/Função: (10290) AGENTE SISTEMA PENITENC LC 423
Un. Adm: (172057) UNID. ESPEC. DE CONTROLE DE MOVIMENTAÇÃO PESSOAL
A Partir de: 01/01/2014 Até 31/03/2014
Processo N.: Mand. de Segurança
Nome: (248548/1) LETICIA DE FREITAS CURADO
Cargo/Função: (10290) AGENTE SISTEMA PENITENC LC 423
Un. Adm: (162833) DIR. DE CADEIA PUBLICA DE SORRISO
A Partir de: 01/01/2014 Até 31/03/2014
Processo N.: Mand. de segurança
Nome: (129265/4) LUCIMAR FRITSCH DA SILVA
Cargo/Função: (10290) AGENTE SISTEMA PENITENC LC 423
Un. Adm: (162833) DIR. DE CADEIA PUBLICA DE SORRISO
A Partir de: 01/01/2014 Até 31/03/2014
Processo N.: Mand. de segurança
Nome: (243029/1) LUCINEIA RAMOS DA SILVA
Cargo/Função: (10290) AGENTE SISTEMA PENITENC LC 423
Un. Adm: (162833) DIR. DE CADEIA PUBLICA DE SORRISO
A Partir de: 01/01/2014 Até 31/03/2014
Processo N.: Mand. de Segurança
Nome: (100097/2) LUCIO DA SILVA PINTO
Cargo/Função: (10290) AGENTE SISTEMA PENITENC LC 423
Un. Adm: (162345) SUBDIR. DA PENITENCIARIA PASCOAL RAMOS
A Partir de: 01/11/2013 Até 31/12/2013
Processo N.: Mand. de Segurança
Nome: (120272/2) LUIZ CARLOS DOS PASSOS VELOZO
Cargo/Função: (10290) AGENTE SISTEMA PENITENC LC 423
Un. Adm: (162612) DIR. DE CADEIA PUBLICA DE CACERES
A Partir de: 01/01/2014 Até 31/03/2014
Processo N.: Mand. de Segurança
Nome: (233187/1) LUZIANE FATIMA RODRIGUES DA CUNHA
Cargo/Função: (10290) AGENTE SISTEMA PENITENC LC 423
Un. Adm: (162957) DIR. DE CADEIA PUBLICA DE JAURU
A Partir de: 01/01/2014 Até 31/03/2014
Processo N.: Mand. de Segurança
Nome: (248474/1) MANOEL FRANCISCO DE FREITAS
Cargo/Função: (10290) AGENTE SISTEMA PENITENC LC 423
Un. Adm: (162337) DIR. DA PENITENCIARIA PASCOAL RAMOS - CUIABA
A Partir de: 01/01/2014 Até 31/03/2014
Processo N.: Mand. de Segurança
Nome: (233740/1) MARCELA CRISTINA OLANDA SILVA
Cargo/Função: (10290) AGENTE SISTEMA PENITENC LC 423
Un. Adm: (162612) DIR. DE CADEIA PUBLICA DE CACERES
A Partir de: 01/01/2014 Até 31/03/2014
Processo N.: Mand. de Segurança
Nome: (243935/1) MARCELA RUBIA GOMES PEIXOTO
Cargo/Função: (10280) PROF. NIV. SUP. SIST. PENITENCIARIO
Un. Adm: (162299) GER. DE SAUDE
A Partir de: 01/01/2014 Até 31/03/2014
Processo N.: Mand. de segurança
Nome: (248616/1) MARCELO AUGUSTO DA BOA MORTE BRANDAO
Cargo/Função: (10290) AGENTE SISTEMA PENITENC LC 423
Un. Adm: (162337) DIR. DA PENITENCIARIA PASCOAL RAMOS - CUIABA

A Partir de: 01/01/2014 Até 31/03/2014
 Processo N.: Mand. de Segurança
 Nome: (76333/4) MARCELO GONCALVES PADILHA
 Cargo/Função: (10290) AGENTE SISTEMA PENITENC LC 423
 Un. Adm: (162337) DIR. DA PENITENCIARIA PASCOAL RAMOS - CUIABA
 A Partir de: 01/01/2014 Até 31/03/2014
 Processo N.: Mand. de Segurança
 Nome: (243024/1) MARCIO SANTANA DA SILVA
 Cargo/Função: (10290) AGENTE SISTEMA PENITENC LC 423
 Un. Adm: (162833) DIR. DE CADEIA PUBLICA DE SORRISO
 A Partir de: 01/01/2014 Até 31/03/2014
 Processo N.: Mand. de Segurança
 Nome: (142550/10) MARCOS KLEBER DA SILVA
 Cargo/Função: (10290) AGENTE SISTEMA PENITENC LC 423
 Un. Adm: (172057) UNID.ESPEC. DE CONTROLE DE MOVIMENTACAO PESSOAL
 A Partir de: 01/01/2014 Até 31/03/2014
 Processo N.: mand seg
 Nome: (236844/1) MARCOS PIRES SALVIANO
 Cargo/Função: (10290) AGENTE SISTEMA PENITENC LC 423
 Un. Adm: (172057) UNID.ESPEC. DE CONTROLE DE MOVIMENTACAO PESSOAL
 A Partir de: 01/01/2014 Até 31/03/2014
 Processo N.: Mand. de Segurança
 Nome: (250999/1) MARIA APARECIDA DE OLIVEIRA SANTOS
 Cargo/Função: (10290) AGENTE SISTEMA PENITENC LC 423
 Un. Adm: (172057) UNID.ESPEC. DE CONTROLE DE MOVIMENTACAO PESSOAL
 A Partir de: 07/11/2013 Até 31/03/2014
 Processo N.: Mand. de Segurança
 Nome: (236883/1) MARIA MARGARETE RODRIGUES DA SILVA
 Cargo/Função: (10290) AGENTE SISTEMA PENITENC LC 423
 Un. Adm: (162612) DIR. DE CADEIA PUBLICA DE CACERES
 A Partir de: 01/01/2014 Até 31/03/2014
 Processo N.: mand seg
 Nome: (217559/2) MARINALVA DA COSTA LEITE
 Cargo/Função: (10290) AGENTE SISTEMA PENITENC LC 423
 Un. Adm: (162264) SUPERINT. DE GESTAO DE CADEIAS
 A Partir de: 01/01/2014 Até 31/03/2014
 Processo N.: mand
 Nome: (61716/1) MARIO MARCIO CORREA DA COSTA
 Cargo/Função: (10280) PROF. NIV. SUP. SIST. PENITENCIARIO
 Un. Adm: (162345) SUBDIR. DA PENITENCIARIA PASCOAL RAMOS
 A Partir de: 01/11/2013 Até 31/12/2013
 Processo N.: Mand. de Segurança
 Nome: (248566/1) MARIONEY EDILÇO NOLASCO
 Cargo/Função: (10290) AGENTE SISTEMA PENITENC LC 423
 Un. Adm: (162833) DIR. DE CADEIA PUBLICA DE SORRISO
 A Partir de: 01/01/2014 Até 31/03/2014
 Processo N.: Mand. de Segurança
 Nome: (232858/1) MICHAEL CHARLES DA SILVA MARTINS
 Cargo/Função: (10290) AGENTE SISTEMA PENITENC LC 423
 Un. Adm: (163015) DIR. DE CADEIA PUBLICA DE NOVA XAVANTINA
 A Partir de: 01/01/2014 Até 31/03/2014
 Processo N.: Mand. de Segurança
 Nome: (233095/1) MISLENE OLIVEIRA ALENCAR
 Cargo/Função: (10290) AGENTE SISTEMA PENITENC LC 423
 Un. Adm: (162345) SUBDIR. DA PENITENCIARIA PASCOAL RAMOS
 A Partir de: 01/01/2014 Até 31/03/2014
 Processo N.: Mand. de Segurança
 Nome: (234790/1) MOACIR MOTA
 Cargo/Função: (10290) AGENTE SISTEMA PENITENC LC 423
 Un. Adm: (162833) DIR. DE CADEIA PUBLICA DE SORRISO
 A Partir de: 01/01/2014 Até 31/03/2014
 Processo N.: Mand. de Segurança
 Nome: (251237/1) NEIDE DE CARVALHO SILVA
 Cargo/Função: (10290) AGENTE SISTEMA PENITENC LC 423
 Un. Adm: (172057) UNID.ESPEC. DE CONTROLE DE MOVIMENTACAO PESSOAL
 A Partir de: 07/11/2013 Até 31/03/2014
 Processo N.: Mand. de Segurança
 Nome: (250898/1) NELMA ZAMBONINI FARIAS CANDIDA PEREIRA
 Cargo/Função: (10282) ASSIST. SIST. PENITENCIARIO
 Un. Adm: (162140) GAB. SECRET. ADJ. DE ADMINISTRAÇÃO PENITENCIARIA
 A Partir de: 01/01/2014 Até 31/03/2014
 Processo N.: Mand. de Segurança
 Nome: (236915/1) NELSON ORTEGA DA SILVA
 Cargo/Função: (10290) AGENTE SISTEMA PENITENC LC 423
 Un. Adm: (162612) DIR. DE CADEIA PUBLICA DE CACERES
 A Partir de: 01/01/2014 Até 31/03/2014
 Processo N.: Mand. de Segurança
 Nome: (251062/1) NEREIDE ANDREIA GIMENEZ BARBOSA
 Cargo/Função: (10290) AGENTE SISTEMA PENITENC LC 423
 Un. Adm: (172057) UNID.ESPEC. DE CONTROLE DE MOVIMENTACAO PESSOAL
 A Partir de: 09/11/2013 Até 31/03/2014
 Processo N.: Mand. de Segurança
 Nome: (204547/2) NEYLI APARECIDA DOS SANTOS NEVES
 Cargo/Função: (10290) AGENTE SISTEMA PENITENC LC 423
 Un. Adm: (162612) DIR. DE CADEIA PUBLICA DE CACERES
 A Partir de: 01/01/2014 Até 31/03/2014
 Processo N.: Mand. de Segurança
 Nome: (233449/1) NILSON CARLOTTO
 Cargo/Função: (10290) AGENTE SISTEMA PENITENC LC 423
 Un. Adm: (162345) SUBDIR. DA PENITENCIARIA PASCOAL RAMOS
 A Partir de: 01/01/2014 Até 31/03/2014
 Processo N.: Mand. de segurança
 Nome: (233389/1) NILTON CARLOS SILVA DE SOUZA
 Cargo/Função: (10290) AGENTE SISTEMA PENITENC LC 423
 Un. Adm: (162833) DIR. DE CADEIA PUBLICA DE SORRISO
 A Partir de: 01/01/2014 Até 31/03/2014
 Processo N.: Mand. de Segurança
 Nome: (233215/1) ODAIR BATISTA RAIMUNDO
 Cargo/Função: (10290) AGENTE SISTEMA PENITENC LC 423
 Un. Adm: (162833) DIR. DE CADEIA PUBLICA DE SORRISO
 A Partir de: 01/01/2014 Até 31/03/2014
 Processo N.: Mand. de segurança
 Nome: (242831/1) ODIMAR ALVES DOS SANTOS

Cargo/Função: (10290) AGENTE SISTEMA PENITENC LC 423
 Un. Adm: (162833) DIR. DE CADEIA PUBLICA DE SORRISO
 A Partir de: 01/01/2014 Até 31/03/2014
 Processo N.: Mand. de Segurança
 Nome: (233577/1) PAULO SERGIO COELHO
 Cargo/Função: (10290) AGENTE SISTEMA PENITENC LC 423
 Un. Adm: (162272) SUPERINT. DE GESTAO DE PENITENCIARIAS
 A Partir de: 01/01/2014 Até 31/03/2014
 Processo N.: Mand. de Segurança
 Nome: (236850/1) RAFAEL DO ESPIRITO SANTO OLIVEIRA
 Cargo/Função: (10290) PROF. NIV. SUP. SIST. PENITENCIARIO
 Un. Adm: (172057) UNID.ESPEC. DE CONTROLE DE MOVIMENTACAO PESSOAL
 A Partir de: 01/01/2014 Até 31/03/2014
 Processo N.: Mand. de Segurança
 Nome: (243395/1) RAFAEL MADALOZO
 Cargo/Função: (10280) PROF. NIV. SUP. SIST. PENITENCIARIO
 Un. Adm: (162299) GER. DE SAUDE
 A Partir de: 01/01/2014 Até 31/03/2014
 Processo N.: Mand. de Segurança
 Nome: (232832/1) RAFAEL RODRIGUES DA SILVA LIMA
 Cargo/Função: (10290) AGENTE SISTEMA PENITENC LC 423
 Un. Adm: (162833) DIR. DE CADEIA PUBLICA DE SORRISO
 A Partir de: 01/01/2014 Até 31/03/2014
 Processo N.: Mand. de Segurança
 Nome: (234780/1) REGE DA ROCHA
 Cargo/Função: (10290) AGENTE SISTEMA PENITENC LC 423
 Un. Adm: (162833) DIR. DE CADEIA PUBLICA DE SORRISO
 A Partir de: 01/01/2014 Até 31/03/2014
 Processo N.: Mand. de Segurança
 Nome: (232325/1) REGINALDO DE BARROS LUCAS
 Cargo/Função: (10290) AGENTE SISTEMA PENITENC LC 423
 Un. Adm: (162337) DIR. DA PENITENCIARIA PASCOAL RAMOS - CUIABA
 A Partir de: 01/01/2014 Até 31/03/2014
 Processo N.: mand. de Segurança
 Nome: (236837/1) RENATA RAPHAELY TRINDADE DE MORAIS
 Cargo/Função: (10290) AGENTE SISTEMA PENITENC LC 423
 Un. Adm: (162612) DIR. DE CADEIA PUBLICA DE CACERES
 A Partir de: 01/01/2014 Até 31/03/2014
 Processo N.: Mand. de Segurança
 Nome: (232071/1) REVETRIO FRANCISCO DA COSTA
 Cargo/Função: (10290) AGENTE SISTEMA PENITENC LC 423
 Un. Adm: (162574) SUBDIR. DA PENITENCIARIA DE AGUA BOA
 A Partir de: 01/11/2013 Até 31/12/2013
 Processo N.: Mand. de Segurança
 Nome: (248646/1) RICARDO HENRIQUE PAS FEITOSA
 Cargo/Função: (10290) AGENTE SISTEMA PENITENC LC 423
 Un. Adm: (162337) DIR. DA PENITENCIARIA PASCOAL RAMOS - CUIABA
 A Partir de: 01/01/2014 Até 31/03/2014
 Processo N.: Mand. de Segurança
 Nome: (236841/1) RODIMAR JOAO FERREIRA DA SILVA
 Cargo/Função: (10290) AGENTE SISTEMA PENITENC LC 423
 Un. Adm: (172057) UNID.ESPEC. DE CONTROLE DE MOVIMENTACAO PESSOAL
 A Partir de: 01/01/2014 Até 31/03/2014
 Processo N.: Mand. de segurança
 Nome: (109401/4) ROGERIO DOS SANTOS
 Cargo/Função: (10290) AGENTE SISTEMA PENITENC LC 423
 Un. Adm: (162833) DIR. DE CADEIA PUBLICA DE SORRISO
 A Partir de: 01/01/2014 Até 31/03/2014
 Processo N.: Mand. de segurança
 Nome: (247982/1) RONICLEI JOSE DE ALMEIDA
 Cargo/Função: (10290) AGENTE SISTEMA PENITENC LC 423
 Un. Adm: (162833) DIR. DE CADEIA PUBLICA DE SORRISO
 A Partir de: 01/01/2014 Até 31/03/2014
 Processo N.: Mand. de segurança
 Nome: (237071/1) ROSIMAR ZADORESKI
 Cargo/Função: (10282) ASSIST. SIST. PENITENCIARIO
 Un. Adm: (162752) DIR. DE CADEIA PUBLICA DE JUINA
 A Partir de: 01/01/2014 Até 31/03/2014
 Processo N.: Mand. de Segurança
 Nome: (116929/3) ROSINEIA DE CARVALHO NEVES
 Cargo/Função: (10290) AGENTE SISTEMA PENITENC LC 423
 Un. Adm: (162612) DIR. DE CADEIA PUBLICA DE CACERES
 A Partir de: 01/01/2014 Até 31/03/2014
 Processo N.: Mand. de Segurança
 Nome: (243028/1) RUSTISON PEDROSO
 Cargo/Função: (10290) AGENTE SISTEMA PENITENC LC 423
 Un. Adm: (162337) DIR. DA PENITENCIARIA PASCOAL RAMOS - CUIABA
 A Partir de: 01/01/2014 Até 31/03/2014
 Processo N.: Mand. de Segurança
 Nome: (232323/1) SEBASTIAO CAMPOS DE ALCANTARA
 Cargo/Função: (10290) AGENTE SISTEMA PENITENC LC 423
 Un. Adm: (162272) SUPERINT. DE GESTAO DE PENITENCIARIAS
 A Partir de: 01/01/2014 Até 31/03/2014
 Processo N.: Mand. de Segurança
 Nome: (233105/1) SEBASTIAO RODRIGUES DE SOUZA JUNIOR
 Cargo/Função: (10290) AGENTE SISTEMA PENITENC LC 423
 Un. Adm: (162345) SUBDIR. DA PENITENCIARIA PASCOAL RAMOS
 A Partir de: 01/01/2014 Até 31/03/2014
 Processo N.: Mand. de Segurança
 Nome: (103808/5) SERGIO GABRIEL DOS SANTOS
 Cargo/Função: (10290) AGENTE SISTEMA PENITENC LC 423
 Un. Adm: (162477) DIR. DA PENITENCIARIA DE RONDONOPOLIS
 A Partir de: 01/01/2014 Até 31/03/2014
 Processo N.: Mand. de Segurança
 Nome: (143238/2) SILVANO OLIVEIRA LIMA
 Cargo/Função: (10290) AGENTE SISTEMA PENITENC LC 423
 Un. Adm: (162833) DIR. DE CADEIA PUBLICA DE SORRISO
 A Partir de: 01/01/2014 Até 31/03/2014
 Processo N.: Mand. de Segurança
 Nome: (234038/1) SILVIO DIAS DE MOURA
 Cargo/Função: (10290) AGENTE SISTEMA PENITENC LC 423
 Un. Adm: (162345) SUBDIR. DA PENITENCIARIA PASCOAL RAMOS
 A Partir de: 01/01/2014 Até 31/03/2014

Processo N.: mand.de Segurança
 Nome: (251017/1) SIMONE APARECIDA DA SILVA ASSUMPCAO
 Cargo/Função: (10290) AGENTE SISTEMA PENITENC LC 423
 Un. Adm: (172057) UNID.ESPEC. DE CONTROLE DE MOVIMENTACAO PESSOAL
 A Partir de: 04/11/2013 Até 31/03/2014

Processo N.: mand. de segurança
 Nome: (232197/1) SIVANILDO DE SOUZA CAVALCANTE
 Cargo/Função: (10290) AGENTE SISTEMA PENITENC LC 423
 Un. Adm: (162272) SUPERINT. DE GESTAO DE PENITENCIARIAS
 A Partir de: 01/01/2014 Até 31/03/2014

Processo N.: Mand.de Segurança
 Nome: (251864/1) SOLANGE MARCIA WEBBER
 Cargo/Função: (10282) ASSIST.SIST.PENITENCIARIO
 Un. Adm: (162264) SUPERINT. DE GESTAO DE CADEIAS
 A Partir de: 17/12/2013 Até 31/03/2014

Processo N.: Mand.de Segurança
 Nome: (94733/32) SORAHIA DE CASTRO YUNES
 Cargo/Função: (10290) AGENTE SISTEMA PENITENC LC 423
 Un. Adm: (162612) DIR.DE CADEIA PUBLICA DE CACERES
 A Partir de: 01/01/2014 Até 31/03/2014

Processo N.: Mand. de segurança
 Nome: (250540/1) SUEIDE PEREIRA DE ARAGAO SOUZA
 Cargo/Função: (10290) AGENTE SISTEMA PENITENC LC 423
 Un. Adm: (163015) DIR.DE CADEIA PUBLICA DE NOVA XAVANTINA
 A Partir de: 25/09/2013 Até 31/03/2014

Processo N.: Mand.de Segurança
 Nome: (233564/1) TALVANIA MARIA ALVES
 Cargo/Função: (10290) AGENTE SISTEMA PENITENC LC 423
 Un. Adm: (162612) DIR.DE CADEIA PUBLICA DE CACERES
 A Partir de: 01/01/2014 Até 31/03/2014

Processo N.: Mand.de segurança
 Nome: (248744/1) TARCILANIA FARIA CONRADO
 Cargo/Função: (10290) AGENTE SISTEMA PENITENC LC 423
 Un. Adm: (162345) SUBDIR. DA PENITENCIARIA PASCOAL RAMOS
 A Partir de: 01/01/2014 Até 31/03/2014

Processo N.: Mand. de Segurança
 Nome: (144813/2) TATIANA ALVES MOURA SANTOS SOARES
 Cargo/Função: (10290) AGENTE SISTEMA PENITENC LC 423
 Un. Adm: (163015) DIR.DE CADEIA PUBLICA DE NOVA XAVANTINA
 A Partir de: 01/01/2014 Até 31/03/2014

Processo N.: mand seg
 Nome: (243932/1) THAYS CORREIA DE SOUZA
 Cargo/Função: (10280) PROF.NIV.SUP.SIST.PENITENCIARIO
 Un. Adm: (162299) GER. DE SAUDE
 A Partir de: 01/01/2014 Até 31/03/2014

Processo N.: mand seg
 Nome: (248540/1) THIAGO AMAZINO DA SILVA
 Cargo/Função: (10290) AGENTE SISTEMA PENITENC LC 423
 Un. Adm: (162370) DIR. DO CENTRO DE RESSOCIALIZACAO DE CUIABA
 A Partir de: 01/11/2013 Até 31/03/2014

Processo N.: Mand. de Segurança
 Nome: (248527/1) VALDINEY BRAGA TABOSA
 Cargo/Função: (10290) AGENTE SISTEMA PENITENC LC 423
 Un. Adm: (162337) DIR. DA PENITENCIARIA PASCOAL RAMOS - CUIABA
 A Partir de: 01/01/2014 Até 31/03/2014

Processo N.: Mand. de segurança
 Nome: (248431/1) VANDERSON GARCIA LOBATO DO PRADO LOPES
 Cargo/Função: (10290) AGENTE SISTEMA PENITENC LC 423
 Un. Adm: (162612) DIR.DE CADEIA PUBLICA DE CACERES
 A Partir de: 01/01/2014 Até 31/03/2014

Processo N.: mand seg
 Nome: (226016/1) VIVIANE WALESKA FARIA CAMPOS SIMOES
 Cargo/Função: (10282) ASSIST.SIST.PENITENCIARIO
 Un. Adm: (162299) GER. DE SAUDE
 A Partir de: 01/01/2014 Até 31/03/2014

Processo N.: mand seg
 Nome: (138578/5) WAGNER FELIX BISPO
 Cargo/Função: (10282) ASSIST.SIST.PENITENCIARIO
 Un. Adm: (162299) GER. DE SAUDE
 A Partir de: 07/11/2013 Até 31/03/2014

Processo N.: Mand.de Segurança
 Nome: (219376/2) WELVIS TEIXEIRA DOS SANTOS
 Cargo/Função: (10290) AGENTE SISTEMA PENITENC LC 423
 Un. Adm: (162833) DIR.DE CADEIA PUBLICA DE SORRISO
 A Partir de: 01/01/2014 Até 31/03/2014
 PUBLICADA, REGISTRADA, CUMPRÁ-SE.
 Cuiabá-MT, 14 de Fevereiro de 2014.
 Luiz Antonio Possas de Carvalho
 Secretário de Estado de Justiça e Direitos Humanos

SEDUC

SECRETARIA DE ESTADO DE EDUCAÇÃO

PORTARIA/SEDUC/00076/2014

DE: 14/02/2014

O Secretário de Estado de Educação no uso de suas atribuições que lhes são conferidas por lei,
 Resolve: DESIGNAR

Evento: Designação de Função/Função de Confiança
 Processo N.: 1000001459951

Nome: (19836/1) ALENIR ARRUDA DA SILVA
 Cargo/Função: (9903) COORDENADOR PEDAGOGICO/FDE
 Un. Adm: (014036) E.E. PROFª. IDALINA DE FARIAS
 A Partir de: 07/01/2014 Até 11/03/2014

Processo N.: 1000001461768

Nome: (20907/1) ANA LUCIA VARANDAS
 Cargo/Função: (3689) DIRETOR DE ESCOLA/FDE
 Un. Adm: (038725) CRECHE EST. ENS. FUND. NASLA JOAQUIM ASCHAR
 A Partir de: 02/01/2014 Até 31/12/2015

Processo N.: 1000001460422

Nome: (34702/1) ANA MARIA DE ARRUDA
 Cargo/Função: (9903) COORDENADOR PEDAGOGICO/FDE
 Un. Adm: (012556) E.E. SANTA CLAUDINA
 A Partir de: 27/01/2014 Até 22/12/2014

Processo N.: 1000001462832

Nome: (226866/1) ANDERSON BOAVENTURA DA CUNHA
 Cargo/Função: (3689) DIRETOR DE ESCOLA/FDE
 Un. Adm: (012882) E.E. DR. FABIO SILVERIO FARIAS
 A Partir de: 02/01/2014 Até 31/12/2015

Processo N.: 1000001459761

Nome: (47895/37) ANDREIA BATISTA DOS SANTOS FERRARI
 Cargo/Função: (3689) DIRETOR DE ESCOLA/FDE
 Un. Adm: (013943) E.E. GOV. JOAO PONCE DE ARRUDA
 A Partir de: 02/01/2014 Até 31/12/2015

Processo N.: 1000001462805

Nome: (210892/3) ANGELA CRISTINA ALVES
 Cargo/Função: (3689) DIRETOR DE ESCOLA/FDE
 Un. Adm: (156426) E.E. "ERNESTO CHE GUEVARA"
 A Partir de: 02/01/2014 Até 31/12/2015

Processo N.: 1000001459892

Nome: (36343/1) ANTONIA MACHADO LINHARES
 Cargo/Função: (9903) COORDENADOR PEDAGOGICO/FDE
 Un. Adm: (013978) E.E. 25 DE OUTUBRO
 A Partir de: 02/01/2014 Até 11/03/2014

Processo N.: 1000001459894

Nome: (45909/1) ARACI PEREIRA DE OLIVEIRA
 Cargo/Função: (3689) DIRETOR DE ESCOLA/FDE
 Un. Adm: (011215) E.E. SAO PEDRO APOSTOLO
 A Partir de: 02/01/2014 Até 31/12/2015

Processo N.: 1000001462781

Nome: (13031/1) ARNALDO CARDOSO PESSOA
 Cargo/Função: (3689) DIRETOR DE ESCOLA/FDE
 Un. Adm: (012866) E.E. INOCENCIA RACHID JAUDY
 A Partir de: 02/01/2014 Até 31/12/2015

Processo N.: 1000001463235

Nome: (99425/16) ARYANA RODRIGUES POPPERL
 Cargo/Função: (9903) COORDENADOR PEDAGOGICO/FDE
 Un. Adm: (120936) E.E. ANDRE ANTONIO MAGGI
 A Partir de: 27/01/2014 Até 31/12/2014

Processo N.: 1000001459987

Nome: (58663/43) BETANIA PENHA GONCALVES
 Cargo/Função: (3689) DIRETOR DE ESCOLA/FDE
 Un. Adm: (173550) E.E. CAMPO VILA UNIAO
 A Partir de: 22/01/2014 Até 31/12/2015

Processo N.: 1000001463270

Nome: (112411/20) CELIA MONTEIRO ROCHA
 Cargo/Função: (9903) COORDENADOR PEDAGOGICO/FDE
 Un. Adm: (120936) E.E. ANDRE ANTONIO MAGGI
 A Partir de: 27/01/2014 Até 31/12/2014

Processo N.: 1000001461393

Nome: (38016/1) CICERA CHAGAS DA SILVA
 Cargo/Função: (3689) DIRETOR DE ESCOLA/FDE
 Un. Adm: (153958) E.E. INDIGENA TERENA DE KOMOMOYEA KOVOERO
 A Partir de: 02/01/2014 Até 31/12/2015

Processo N.: 1000001458974

Nome: (69876/5) CIRLEI APARECIDA DA SILVA
 Cargo/Função: (3689) DIRETOR DE ESCOLA/FDE
 Un. Adm: (124044) E.E. PORTAL DA AMAZONIA
 A Partir de: 02/01/2014 Até 31/12/2015

Processo N.: 1000001461532

Nome: (29262/1) CLEUSA MARISA MOSQUER DUTEL
 Cargo/Função: (9903) COORDENADOR PEDAGOGICO/FDE
 Un. Adm: (016390) E.E. CECILIA MEIRELLES
 A Partir de: 27/01/2014 Até 31/12/2014

Processo N.: 1000001458810

Nome: (39822/35) CLEUZA INES DE JESUS
 Cargo/Função: (3689) DIRETOR DE ESCOLA/FDE
 Un. Adm: (014877) E.E. IR. MIGUELINA CORSO
 A Partir de: 02/01/2014 Até 31/12/2015

Processo N.: 1000001462342

Nome: (105528/8) CRISTIANNY MORAES SILVA E BORGES
 Cargo/Função: (3689) DIRETOR DE ESCOLA/FDE
 Un. Adm: (104230) EE. PROF. ELIDIO MURCELLI FILHO
 A Partir de: 02/01/2014 Até 31/12/2015

Processo N.: 1000001463209

Nome: (213046/10) DAYSE GUEDES FERREIRA
 Cargo/Função: (9903) COORDENADOR PEDAGOGICO/FDE
 Un. Adm: (069582) E.E. ANDRE ANTONIO MAGGI
 A Partir de: 21/12/2013 Até 31/01/2014

Processo N.: 1000001459915

Nome: (84532/1) DEJALIZETE LEOPOLDINO FERREIRA DOS SANTOS
 Cargo/Função: (9903) COORDENADOR PEDAGOGICO/FDE
 Un. Adm: (016080) E.E. DOM AQUINO
 A Partir de: 02/01/2014 Até 31/12/2014

Processo N.: 1000001462513

Nome: (233346/1) DENISE ROBERTA TEBALDI RODRIGUES
 Cargo/Função: (3689) DIRETOR DE ESCOLA/FDE
 Un. Adm: (155110) E.E. ANGELO MELHORANCA
 A Partir de: 02/01/2014 Até 31/12/2015

Processo N.: 1000001463226

Nome: (39493/1) DENIZE TEREZINHA DALENOGARI PIZZATTO
 Cargo/Função: (9903) COORDENADOR PEDAGOGICO/FDE
 Un. Adm: (016500) E.E. MARIO SPINELLI
 A Partir de: 27/01/2014 Até 31/12/2014

Processo N.: 1000001463228

Nome: (85841/1) DIRCE ALVES RIBEIRO
 Cargo/Função: (9903) COORDENADOR PEDAGOGICO/FDE
 Un. Adm: (016500) E.E. MARIO SPINELLI
 A Partir de: 27/01/2014 Até 31/12/2014

Processo N.: 1000001462480

Nome: (119590/7) DIRCEU SOUZA FROTA DE ALMEIDA
 Cargo/Função: (3689) DIRETOR DE ESCOLA/FDE

Un. Adm: (176427) E. E. JOAO BATISTA DE ALMEIDA
A Partir de: 02/01/2014 Até 31/12/2015
Processo N.: 1000001458989
Nome: (121752/4) DULCELENE FANTINATO VIEIRA
Cargo/Função: (3689) DIRETOR DE ESCOLA/FDE
Un. Adm: (124109) E.E. BROMILDO LAWISCH
A Partir de: 02/01/2014 Até 31/12/2015
Processo N.: 1000001459902
Nome: (116187/30) EDIVALDO MACIEL COUTO
Cargo/Função: (9903) COORDENADOR PEDAGOGICO/FDE
Un. Adm: (009890) C.E.J.A.- PROF*. ALMIRA DE AMORIM SILVA
A Partir de: 22/01/2014 Até 31/12/2014
Processo N.: 1000001458583
Nome: (97035/40) ELCI BAHIA BATISTA
Cargo/Função: (3689) DIRETOR DE ESCOLA/FDE
Un. Adm: (163651) E.E. "DECIO LUIZ FURIGO"
A Partir de: 02/01/2014 Até 31/12/2015
Processo N.: 1000001460452
Nome: (117390/32) ELIANE ANDRADE DE ARAUJO SILVA
Cargo/Função: (3689) DIRETOR DE ESCOLA/FDE
Un. Adm: (153990) E.E. J.A.VERA PEREIRA DO NASCIMENTO
A Partir de: 22/01/2014 Até 31/12/2015
Processo N.: 1000001460614
Nome: (26804/1) ELIANE APARECIDA DE MELO
Cargo/Função: (3689) DIRETOR DE ESCOLA/FDE
Un. Adm: (009571) E.E. DR. HELIO PALMA DE ARRUDA
A Partir de: 22/01/2014 Até 31/12/2015
Processo N.: 1000001463377
Nome: (33393/1) ELIANE MARIA DE ARRUDA SOUZA
Cargo/Função: (3689) DIRETOR DE ESCOLA/FDE
Un. Adm: (012661) E.E. JUSCELINO K. DE OLIVEIRA
A Partir de: 02/01/2014 Até 31/12/2015
Processo N.: 1000001458930
Nome: (100535/11) ELIEL AZAMBUJA DE SOUZA
Cargo/Função: (3689) DIRETOR DE ESCOLA/FDE
Un. Adm: (045110) E.E. LUIZA SOARES BOABAID
A Partir de: 02/01/2014 Até 31/12/2015
Processo N.: 1000001463218
Nome: (136353/12) ELIS BATISTONI
Cargo/Função: (9903) COORDENADOR PEDAGOGICO/FDE
Un. Adm: (116033) E.E. CRISTIANO ARAUJO PIRES
A Partir de: 27/01/2014 Até 31/12/2014
Processo N.: 1000001459788
Nome: (25746/1) ELISETE DA SILVA SANTOS
Cargo/Função: (9903) COORDENADOR PEDAGOGICO/FDE
Un. Adm: (013951) E.E. SEN. FILINTO MULLER
A Partir de: 07/01/2014 Até 11/03/2014
Processo N.: 1000001461526
Nome: (40806/4) ELIZANGELA BAZONI RODRIGUES
Cargo/Função: (9903) COORDENADOR PEDAGOGICO/FDE
Un. Adm: (016403) E.E. BAIRRO UNIAO
A Partir de: 27/01/2014 Até 31/12/2014
Processo N.: 1000001463316
Nome: (31596/1) EZORAIDE MARQUES DE FARIAS
Cargo/Função: (9903) COORDENADOR PEDAGOGICO/FDE
Un. Adm: (013927) E.E. GERALDO SANTANA DOS SANTOS
A Partir de: 25/12/2013 Até 11/03/2014
Processo N.: 1000001458430
Nome: (134291/10) FABIANA DE OLIVEIRA
Cargo/Função: (3689) DIRETOR DE ESCOLA/FDE
Un. Adm: (071838) E.E. OSMAR PINHEIRO DA SILVA
A Partir de: 02/01/2014 Até 31/12/2015
Processo N.: 1000001463237
Nome: (86115/7) FABIANA MANZANO DOS SANTOS
Cargo/Função: (9903) COORDENADOR PEDAGOGICO/FDE
Un. Adm: (016500) E.E. MARIO SPINELLI
A Partir de: 27/01/2014 Até 31/12/2014
Processo N.: 1000001461734
Nome: (122816/5) FERNANDO ZILIO
Cargo/Função: (3689) DIRETOR DE ESCOLA/FDE
Un. Adm: (038512) E.E. ANGELO NADIN
A Partir de: 02/01/2014 Até 31/12/2015
Processo N.: 1000001459647
Nome: (63419/5) HELENO VIEIRA DA SILVA
Cargo/Função: (9903) COORDENADOR PEDAGOGICO/FDE
Un. Adm: (011355) E.E. MAL. EURICO GASPARG DUTRA
A Partir de: 03/02/2014 Até 11/03/2014
Processo N.: 1000001459809
Nome: (65850/22) HOZANDA RODRIGUES DE SOUSA
Cargo/Função: (9903) COORDENADOR PEDAGOGICO/FDE
Un. Adm: (014303) E.E. PEDRO FERREIRA
A Partir de: 07/01/2014 Até 11/03/2014
Processo N.: 1000001462355
Nome: (200665/14) INGRID DA SILVA SOUZA
Cargo/Função: (3689) DIRETOR DE ESCOLA/FDE
Un. Adm: (142166) E.E. DOM FRANCO DALLA VALLE
A Partir de: 02/01/2014 Até 31/12/2015
Processo N.: 1000001464238
Nome: (65158/2) JANE CRISTINA IGNOTTI
Cargo/Função: (9903) COORDENADOR PEDAGOGICO/FDE
Un. Adm: (075116) E.E. DE ENSINO ESPECIAL LUZ DO SABER
A Partir de: 27/01/2014 Até 31/12/2014
Processo N.: 1000001459865
Nome: (128736/6) JANICE DALLA LIBERA RODRIGUES
Cargo/Função: (3689) DIRETOR DE ESCOLA/FDE
Un. Adm: (065587) E.E. IVALDINO FRANCO
A Partir de: 02/01/2014 Até 31/12/2015
Processo N.: 1000001459878
Nome: (73729/8) JOACI JOSE DE ALMEIDA
Cargo/Função: (3689) DIRETOR DE ESCOLA/FDE
Un. Adm: (014486) E.E. REGINA TENORIO OLIVEIRA
A Partir de: 02/01/2014 Até 31/12/2015
Processo N.: 1000001462720

Nome: (112560/5) JOAO PAULO DA SILVA
Cargo/Função: (3689) DIRETOR DE ESCOLA/FDE
Un. Adm: (016012) C.E.J.A. "ANTONIO CASAGRANDE"
A Partir de: 02/01/2014 Até 31/12/2015
Processo N.: 1000001462618
Nome: (77777/2) JOAQUIM RODRIGUES DE OLIVEIRA
Cargo/Função: (3689) DIRETOR DE ESCOLA/FDE
Un. Adm: (015334) E.E. IR. LUCINDA FACHINI
A Partir de: 02/01/2014 Até 31/12/2015
Processo N.: 1000001463364
Nome: (33590/1) JOCILIA MARIA DE PAULA
Cargo/Função: (3689) DIRETOR DE ESCOLA/FDE
Un. Adm: (012734) E.E. LISANDRO NUNES PEREIRA
A Partir de: 02/01/2014 Até 31/12/2015
Processo N.: 1000001459931
Nome: (70365/2) LAUETE APARECIDA PAZ
Cargo/Função: (3689) DIRETOR DE ESCOLA/FDE
Un. Adm: (013978) E.E. 25 DE OUTUBRO
A Partir de: 02/01/2014 Até 31/12/2015
Processo N.: 1000001459960
Nome: (47804/34) LIZETE XAVIER DE QUADROS
Cargo/Função: (9903) COORDENADOR PEDAGOGICO/FDE
Un. Adm: (013900) E.E. 1 DE MAIO
A Partir de: 06/01/2014 Até 11/03/2014
Processo N.: 1000001459289
Nome: (32953/1) LUIZ DE MARCHI NETO
Cargo/Função: (3689) DIRETOR DE ESCOLA/FDE
Un. Adm: (013170) E.E. DEP. JOAO EVARISTO CURVO
A Partir de: 02/01/2014 Até 31/12/2015
Processo N.: 1000001463829
Nome: (67425/4) MARCIA AGRIPINA RAMIRES JAMIL DA SILVA
Cargo/Função: (3689) DIRETOR DE ESCOLA/FDE
Un. Adm: (010065) E.E. TANCREDO DE ALMEIDA NEVES
A Partir de: 28/01/2014 Até 31/12/2015
Processo N.: 1000001458665
Nome: (48996/4) MARCIO FERNANDO PEREIRA ARAUJO
Cargo/Função: (3689) DIRETOR DE ESCOLA/FDE
Un. Adm: (038709) E.E. JUSCELINO KUBISTCHEK
A Partir de: 02/01/2014 Até 31/12/2015
Processo N.: 1000001460472
Nome: (45375/8) MARCOS ANTONIO DO PRADO
Cargo/Função: (3689) DIRETOR DE ESCOLA/FDE
Un. Adm: (011959) E.E. GONÇALO BOTELHO DE CAMPOS
A Partir de: 02/01/2014 Até 03/02/2014
Processo N.: 1000001463953
Nome: (20759/1) MARIA DENIZE SOUZA CARVALHO
Cargo/Função: (3689) DIRETOR DE ESCOLA/FDE
Un. Adm: (009920) E.E. DJALMA FERREIRA DE SOUZA
A Partir de: 27/01/2014 Até 31/12/2015
Processo N.: 1000001458565
Nome: (36336/7) MARIA EUNICE ANGELINO DA SILVA
Cargo/Função: (3689) DIRETOR DE ESCOLA/FDE
Un. Adm: (013935) E.E. ACAD. LAURO AUGUSTO DE BARROS
A Partir de: 02/01/2014 Até 31/12/2015
Processo N.: 1000001463197
Nome: (2498/1) MARIA EVANGELINA COSTA ASSUNCAO
Cargo/Função: (3689) DIRETOR DE ESCOLA/FDE
Un. Adm: (012645) E.E. GAL. CAETANO DE ALBUQUERQUE
A Partir de: 02/01/2014 Até 31/12/2015
Processo N.: 1000001462749
Nome: (84941/1) MARIA GERALDA RAMOS PEREIRA
Cargo/Função: (3689) DIRETOR DE ESCOLA/FDE
Un. Adm: (015350) E.E. SERRA AZUL
A Partir de: 02/01/2014 Até 31/12/2015
Processo N.: 1000001461439
Nome: (54089/6) MARIA LUIZA ANTUNES
Cargo/Função: (9903) COORDENADOR PEDAGOGICO/FDE
Un. Adm: (016390) E.E. CECILIA MEIRELLES
A Partir de: 27/01/2014 Até 31/12/2014
Processo N.: 1000001458957
Nome: (209478/4) MARIA LUIZA FAVERO
Cargo/Função: (3689) DIRETOR DE ESCOLA/FDE
Un. Adm: (016543) E.E. CANDIDO PORTINARI
A Partir de: 20/01/2014 Até 31/12/2015
Processo N.: 1000001459913
Nome: (17242/1) MARIANA CALACA DA SILVA
Cargo/Função: (3689) DIRETOR DE ESCOLA/FDE
Un. Adm: (014842) E.E. FRANCISCO ARAUJO BARRETO
A Partir de: 02/01/2014 Até 31/12/2015
Processo N.: 1000001453402
Nome: (65899/7) MARILDA FINOTTI SILVA
Cargo/Função: (9903) COORDENADOR PEDAGOGICO/FDE
Un. Adm: (015865) E.E. 29 DE NOVEMBRO
A Partir de: 02/01/2014 Até 31/12/2014
Processo N.: 1000001462512
Nome: (45897/1) MARILEIDE BARBOSA CARRIJO
Cargo/Função: (3689) DIRETOR DE ESCOLA/FDE
Un. Adm: (011223) E.E. PROF*. IVONE TRAMARIM DE OLIVEIRA
A Partir de: 02/01/2014 Até 31/12/2015
Processo N.: 1000001462041
Nome: (67892/1) MARTA CRISTINA THEIS
Cargo/Função: (3697) SECRETARIO DE ESCOLA/FDE
Un. Adm: (038636) E.E. PROF*. MARIA ELZA FERREIRA INACIO
A Partir de: 02/02/2014 Até 30/04/2014
Processo N.: 1000001462392
Nome: (45770/6) MONICA DA SILVA ORMOND
Cargo/Função: (3689) DIRETOR DE ESCOLA/FDE
Un. Adm: (154008) C.E.J.A. JOSE DE MESQUITA
A Partir de: 02/01/2014 Até 31/12/2015
Processo N.: 1000001459116
Nome: (43730/5) NILSEIA APARECIDA TEIXEIRA TEODORO
Cargo/Função: (9903) COORDENADOR PEDAGOGICO/FDE
Un. Adm: (156434) E.E. JOSÉ DOMINGOS FRAGA

A Partir de: 02/01/2014 Até 11/03/2014
 Processo N.: 1000001462286
 Nome: (144318/9) OLAIR DA CUNHA
 Cargo/Função: (3689) DIRETOR DE ESCOLA/FDE
 Un. Adm: (013919) E.E. ALFREDO DE ARAUJO GRANJA
 A Partir de: 02/01/2014 Até 31/12/2015
 Processo N.: 1000001462373
 Nome: (130521/23) PAULO CESAR CERVANTES RAMOS
 Cargo/Função: (3689) DIRETOR DE ESCOLA/FDE
 Un. Adm: (119237) E.E. ANDRE ANTONIO MAGGI
 A Partir de: 02/01/2014 Até 31/12/2015
 Processo N.: 1000001461598
 Nome: (134402/6) PAULO NESTOR NOGUEIRA DA SILVEIRA
 Cargo/Função: (3689) DIRETOR DE ESCOLA/FDE
 Un. Adm: (016500) E.E. MARIO SPINELLI
 A Partir de: 02/01/2014 Até 31/12/2015
 Processo N.: 1000001461541
 Nome: (134452/8) REINER DE OLIVEIRA SOUZA
 Cargo/Função: (3689) DIRETOR DE ESCOLA/FDE
 Un. Adm: (154180) E.E. SENADOR JONAS PINHEIRO
 A Partir de: 02/01/2014 Até 31/12/2015
 Processo N.: 1000001453406
 Nome: (53752/10) ROSANGELA MARIA FERREIRA AGUIAR
 Cargo/Função: (9903) COORDENADOR PEDAGOGICO/FDE
 Un. Adm: (015865) E.E. 29 DE NOVEMBRO
 A Partir de: 22/12/2013 Até 31/12/2014
 Processo N.: 1000001463718
 Nome: (120797/38) ROSICLEA CAMILO
 Cargo/Função: (9903) COORDENADOR PEDAGOGICO/FDE
 Un. Adm: (015288) E.E. BENTO ALEXANDRE DOS SANTOS
 A Partir de: 03/02/2014 Até 31/12/2014
 Processo N.: 1000001460364
 Nome: (60000/5) ROSIMERI APARECIDA VIGANO
 Cargo/Função: (3689) DIRETOR DE ESCOLA/FDE
 Un. Adm: (104256) E. E. BENICIO TRETET DA SILVA
 A Partir de: 02/01/2014 Até 31/12/2015
 Processo N.: 1000001459916
 Nome: (39040/1) SANDRA JOSEFINA PAIM TEIXEIRA
 Cargo/Função: (9903) COORDENADOR PEDAGOGICO/FDE
 Un. Adm: (016055) E.E. MADRE TARCILA
 A Partir de: 07/01/2014 Até 11/03/2014
 Processo N.: 1000001459742
 Nome: (17041/1) SILEIDEIS DE FATIMA ZABELLI TASSONE
 Cargo/Função: (9903) COORDENADOR PEDAGOGICO/FDE
 Un. Adm: (015423) E.E. DR. ANISIO JOSE MOREIRA
 A Partir de: 27/01/2014 Até 31/12/2014
 Processo N.: 1000001458523
 Nome: (105301/23) SILEIDE DOS SANTOS DE BONA
 Cargo/Função: (3689) DIRETOR DE ESCOLA/FDE
 Un. Adm: (015369) E.E. MANOEL JOSE MURTINHO
 A Partir de: 02/01/2014 Até 31/12/2015
 Processo N.: 1000001459555
 Nome: (25556/1) SILVANI SALETE GOULART
 Cargo/Função: (9903) COORDENADOR PEDAGOGICO/FDE
 Un. Adm: (045403) E.E. ALEXANDRE LEITE
 A Partir de: 27/01/2014 Até 31/12/2014
 Processo N.: 1000001461504
 Nome: (86443/14) SILVIA CANDIDA DE OLIVEIRA DILL
 Cargo/Função: (3689) DIRETOR DE ESCOLA/FDE
 Un. Adm: (118516) C.E.J.A. LUIZA MIOTTO FERREIRA
 A Partir de: 02/01/2014 Até 31/12/2015
 Processo N.: 1000001462583
 Nome: (46800/6) SIMONE APARECIDA ARAUJO
 Cargo/Função: (9903) COORDENADOR PEDAGOGICO/FDE
 Un. Adm: (011223) E.E. PROFª. IVONE TRAMARIM DE OLIVEIRA
 A Partir de: 07/01/2014 Até 11/03/2014
 Processo N.: 1000001459791
 Nome: (30348/1) SONIA ROSELI OLIVEIRA TUPAN
 Cargo/Função: (9903) COORDENADOR PEDAGOGICO/FDE
 Un. Adm: (014257) E.E. ESTEVAO DE MENDONCA
 A Partir de: 07/01/2014 Até 11/03/2014
 Processo N.: 1000001459552
 Nome: (73389/22) SUELENE GALVAO CARRIJO
 Cargo/Função: (9903) COORDENADOR PEDAGOGICO/FDE
 Un. Adm: (045403) E.E. ALEXANDRE LEITE
 A Partir de: 27/01/2014 Até 31/12/2014
 Processo N.: 1000001458486
 Nome: (70241/3) SUZETE DE FATIMA FABRI GIUSTI
 Cargo/Função: (3689) DIRETOR DE ESCOLA/FDE
 Un. Adm: (014508) E.E. 7 DE SETEMBRO
 A Partir de: 02/01/2014 Até 31/12/2015
 Processo N.: 1000001459727
 Nome: (23384/1) TEREZA CRISTINA DOS ANJOS VAEZ
 Cargo/Função: (9903) COORDENADOR PEDAGOGICO/FDE
 Un. Adm: (015423) E.E. DR. ANISIO JOSE MOREIRA
 A Partir de: 27/01/2014 Até 31/12/2014
 Processo N.: 1000001461748
 Nome: (32494/1) VALDECY DA SILVA
 Cargo/Função: (3689) DIRETOR DE ESCOLA/FDE
 Un. Adm: (015504) E.E. E MUNDO NOVO
 A Partir de: 02/01/2014 Até 31/12/2015
 Processo N.: 1000001458823
 Nome: (48619/4) VALERIA ALMADA ARIZAWA
 Cargo/Função: (3689) DIRETOR DE ESCOLA/FDE
 Un. Adm: (009520) E.E. ANDRE AVELINO RIBEIRO
 A Partir de: 02/01/2014 Até 31/12/2015
 Processo N.: 1000001462328
 Nome: (49235/6) VANIA RODRIGUES DE MELLO
 Cargo/Função: (9903) COORDENADOR PEDAGOGICO/FDE
 Un. Adm: (173568) E. E CAMPO MASSAPE
 A Partir de: 22/01/2014 Até 31/12/2014
 Processo N.: 1000001458164
 Nome: (37387/1) VILSON MODESTO SANTANA

Cargo/Função: (3689) DIRETOR DE ESCOLA/FDE
 Un. Adm: (014230) E.E. MARIA ESTHER PERES
 A Partir de: 02/01/2014 Até 31/12/2015
 Processo N.: 1000001461751
 Nome: (97949/19) WALLACE SANTOS VIEIRA
 Cargo/Função: (3689) DIRETOR DE ESCOLA/FDE
 Un. Adm: (156434) E.E. JOSÉ DOMINGOS FRAGA
 A Partir de: 02/01/2014 Até 31/12/2015
 Processo N.: 1000001461520
 Nome: (48189/4) ZEILA BENITES BRIZOLLA
 Cargo/Função: (9903) COORDENADOR PEDAGOGICO/FDE
 Un. Adm: (016403) E.E. BAIRRO UNIAO
 A Partir de: 27/01/2014 Até 31/12/2014
 Processo N.: 1000001459774
 Nome: (35482/1) ZEUSA MARIA DA SILVA FAI
 Cargo/Função: (3689) DIRETOR DE ESCOLA/FDE
 Un. Adm: (016055) E.E. MADRE TARCILA
 A Partir de: 02/01/2014 Até 31/12/2015
 Processo N.: 1000001452130
 Nome: (39906/12) ZULEIDE AUXILIADORA DE OLIVEIRA
 Cargo/Função: (9903) COORDENADOR PEDAGOGICO/FDE
 Un. Adm: (012858) E.E. PROF. MARIO ABRAAO NASSARDEN
 A Partir de: 22/01/2014 Até 31/12/2015
 PUBLICADA, REGISTRADA, CUMPRÁ-SE.
 Cuiabá-MT, 14 de Fevereiro de 2014.
 Rosa Neide Sandes de Almeida
 Secretário de Estado de Educação

PORTARIA/SEDUC/00077/2014 DE: 14/02/2014
 O Secretário de Estado de Educação no uso de suas atribuições que lhes são conferidas por lei,
 Resolve: DISPENSAR
 Evento: Designação de Função/Função de Confiança
 Processo N.: 1000001336315
 Nome: (144110/8) GESSICA LOHANE SANTOS FERREIRA ALVES
 Cargo/Função: (3697) SECRETARIO DE ESCOLA/FDE
 Un. Adm: (038636) E.E. PROFª. MARIA ELZA FERREIRA INACIO
 A Partir de: 01/02/2014
 PUBLICADA, REGISTRADA, CUMPRÁ-SE.
 Cuiabá-MT, 14 de Fevereiro de 2014.
 Rosa Neide Sandes de Almeida
 Secretário de Estado de Educação

PORTARIA/SEDUC/00078/2014 DE: 14/02/2014
 O Secretário de Estado de Educação no uso de suas atribuições que lhes são conferidas por lei,
 Resolve: RETIFICAR
 Evento: Designação de Função/Função de Confiança
 Processo N.: 1000001334669
 Nome: (220241/3) GRACE VILARINHO NOBRE
 Cargo/Função: (9903) COORDENADOR PEDAGOGICO/FDE
 Un. Adm: (016055) E.E. MADRE TARCILA
 A Partir de: 11/04/2013 Até 11/03/2014
 Processo N.: 1000001307043
 Nome: (35126/1) MARIA LUCIA DA SILVA OLIVEIRA
 Cargo/Função: (9903) COORDENADOR PEDAGOGICO/FDE
 Un. Adm: (015741) E.E. COM. JOSE PEDRO DIAS
 A Partir de: 25/01/2013 Até 11/03/2014
 Processo N.: 1000001307047
 Nome: (32793/1) ROSA TEREZINHA TONDIN SILVEIRA
 Cargo/Função: (9903) COORDENADOR PEDAGOGICO/FDE
 Un. Adm: (015741) E.E. COM. JOSE PEDRO DIAS
 A Partir de: 25/01/2013 Até 11/03/2014
 Processo N.: 1000001445790
 Nome: (67293/36) SIRLENE ANDREIA DE ALMEIDA
 Cargo/Função: (9903) COORDENADOR PEDAGOGICO/FDE
 Un. Adm: (010456) E.E. FILOGONIO CORREA
 A Partir de: 02/01/2014 Até 31/12/2014
 Processo N.: 1000001360672
 Nome: (128819/14) THAMIRIS SILVA NELIO
 Cargo/Função: (9903) COORDENADOR PEDAGOGICO/FDE
 Un. Adm: (012211) E.E. MERCEDES DE PAULA SODA
 A Partir de: 31/07/2013 Até 11/03/2014
 PUBLICADA, REGISTRADA, CUMPRÁ-SE.
 Cuiabá-MT, 14 de Fevereiro de 2014.
 Rosa Neide Sandes de Almeida
 Secretário de Estado de Educação

PORTARIA/SEDUC/00079/2014 DE: 14/02/2014
 O Secretário de Estado de Educação no uso de suas atribuições que lhes são conferidas por lei,
 Resolve: TORNAR SEM EFEITO
 Evento: Designação de Função/Função de Confiança
 Processo N.: 1000001445711
 Nome: (31000/1) VALTER BASILI BELMONTE
 Cargo/Função: (3689) DIRETOR DE ESCOLA/FDE
 Un. Adm: (049697) E.E. LUIZ ORIONE
 A Partir de: 02/01/2014 Até 31/12/2015
 PUBLICADA, REGISTRADA, CUMPRÁ-SE.
 Cuiabá-MT, 14 de Fevereiro de 2014.
 Rosa Neide Sandes de Almeida
 Secretário de Estado de Educação

PORTARIA/SEDUC/00080/2014 DE: 14/02/2014
 O Secretário de Estado de Educação no uso de suas atribuições que lhes são conferidas por lei,
 Resolve: AUTORIZAR
 Evento: Aulas Adicionais SEDUC
 Processo N.: 1000001448163
 Nome: (235887/1) ADMIR ALVES MARQUES
 Cargo/Função: (3441) PROFESSOR EDUC. BASICA
 Un. Adm: (140805) E.E. BONIFACIO SACHETTI
 A Partir de: 27/01/2014 Até 22/12/2014

Qtde Horas: 4
 Processo N.: 1000001448681
 Nome: (215487/6) ADRIANA OLIVEIRA BARROS
 Cargo/Função: (3441) PROFESSOR EDUC. BASICA
 Un. Adm: (015393) E.E. SAO JOSE DO RIO CLARO
 A Partir de: 27/01/2014 Até 22/12/2014
 Qtde Horas: 6

Processo N.: 1000001454161
 Nome: (210847/6) ADRIANO LUIS BABINSKI
 Cargo/Função: (3441) PROFESSOR EDUC. BASICA
 Un. Adm: (077895) E.E. 19 DE DEZEMBRO
 A Partir de: 03/02/2014 Até 10/02/2014
 Qtde Horas: 13

Processo N.: 1000001448398
 Nome: (19496/1) AILSON BENEDITO ALVES DE ARRUDA
 Cargo/Função: (3441) PROFESSOR EDUC. BASICA
 Un. Adm: (097012) E. E. JOSE APARECIDO RIBEIRO
 A Partir de: 27/01/2014 Até 26/04/2014
 Qtde Horas: 6

Processo N.: 1000001453445
 Nome: (211182/7) ANDRE PEREIRA DA SILVA
 Cargo/Função: (3441) PROFESSOR EDUC. BASICA
 Un. Adm: (124923) E.E. ANDRE ANTONIO MAGGI
 A Partir de: 27/01/2014 Até 22/12/2014
 Qtde Horas: 1

Processo N.: 1000001459111
 Nome: (215632/6) ANDREA MARCIA ALVES DE REZENDE
 Cargo/Função: (3441) PROFESSOR EDUC. BASICA
 Un. Adm: (013749) C.E.J.A. GETÚLIO DORNELES VARGAS
 A Partir de: 07/01/2014 Até 24/02/2014
 Qtde Horas: 20

Processo N.: 1000001454172
 Nome: (141657/11) ANGELA DA SILVA VIANA
 Cargo/Função: (3441) PROFESSOR EDUC. BASICA
 Un. Adm: (156434) E.E. JOSÉ DOMINGOS FRAGA
 A Partir de: 03/02/2014 Até 10/02/2014
 Qtde Horas: 6

Processo N.: 1000001454176
 Nome: (242530/1) ANTONIO SIMOES DE OLIVEIRA NETO
 Cargo/Função: (3441) PROFESSOR EDUC. BASICA
 Un. Adm: (156434) E.E. JOSÉ DOMINGOS FRAGA
 A Partir de: 03/02/2014 Até 10/02/2014
 Qtde Horas: 5

Processo N.: 1000001455291
 Nome: (234830/1) ARIANE FERREIRA DA SILVA
 Cargo/Função: (3441) PROFESSOR EDUC. BASICA
 Un. Adm: (044890) E.E. MONTE VERDE
 A Partir de: 03/02/2014 Até 03/05/2014
 Qtde Horas: 6

Processo N.: 1000001461571
 Nome: (75585/28) BENEDITA GONCALINA DE JESUS
 Cargo/Função: (3441) PROFESSOR EDUC. BASICA
 Un. Adm: (012718) E.E. BEL. RIBEIRO DE ARRUDA
 A Partir de: 03/02/2014 Até 22/02/2014
 Qtde Horas: 8

Processo N.: 1000001458730
 Nome: (242586/1) CAMILE FEITEN
 Cargo/Função: (3441) PROFESSOR EDUC. BASICA
 Un. Adm: (010863) E.E. LUCAS PACHECO DE CAMARGO
 A Partir de: 03/02/2014 Até 24/02/2014
 Qtde Horas: 2

Processo N.: 1000001445110
 Nome: (33065/1) CLAUDINETE BOTELHO KLEIN
 Cargo/Função: (3441) PROFESSOR EDUC. BASICA
 Un. Adm: (013781) E.E. OSVALDO CANDIDO PEREIRA
 A Partir de: 27/01/2014 Até 22/12/2014
 Qtde Horas: 3

Processo N.: 1000001461946
 Nome: (93675/14) DANIELA VARGAS DA SILVA
 Cargo/Função: (3441) PROFESSOR EDUC. BASICA
 Un. Adm: (013730) E.E. PROFª. ALDA GAWLINSKI SCOPEL
 A Partir de: 03/02/2014 Até 24/02/2014
 Qtde Horas: 8

Processo N.: 1000001458818
 Nome: (213816/8) DEBORA SENGER
 Cargo/Função: (3441) PROFESSOR EDUC. BASICA
 Un. Adm: (016470) E.E. DOM BOSCO
 A Partir de: 03/02/2014 Até 22/02/2014
 Qtde Horas: 13

Processo N.: 1000001454242
 Nome: (134168/15) DEBORA VIVAN
 Cargo/Função: (3441) PROFESSOR EDUC. BASICA
 Un. Adm: (156434) E.E. JOSÉ DOMINGOS FRAGA
 A Partir de: 03/02/2014 Até 10/02/2014
 Qtde Horas: 4

Processo N.: 1000001462276
 Nome: (116781/30) EBER JOSE DE MATOS CORREA
 Cargo/Função: (3441) PROFESSOR EDUC. BASICA
 Un. Adm: (009610) E.E. ANTONIO EPAMINONDAS
 A Partir de: 27/01/2014 Até 22/12/2014
 Qtde Horas: 2

Processo N.: 1000001458048
 Nome: (69555/4) EDINA MARA DELAVI RODRIGUES
 Cargo/Função: (3441) PROFESSOR EDUC. BASICA
 Un. Adm: (044245) E.E. PROFª. AMELIA DE OLIVEIRA SILVA
 A Partir de: 03/02/2014 Até 24/02/2014
 Qtde Horas: 6

Processo N.: 1000001454250
 Nome: (222456/4) ELAINE XAVIER LIMA BABINSKI
 Cargo/Função: (3441) PROFESSOR EDUC. BASICA
 Un. Adm: (077895) E.E. 19 DE DEZEMBRO
 A Partir de: 03/02/2014 Até 10/02/2014
 Qtde Horas: 12

Processo N.: 1000001454260
 Nome: (129997/5) ELDER BELUCIK
 Cargo/Função: (3441) PROFESSOR EDUC. BASICA
 Un. Adm: (156434) E.E. JOSÉ DOMINGOS FRAGA
 A Partir de: 03/02/2014 Até 10/02/2014
 Qtde Horas: 13

Processo N.: 1000001453461
 Nome: (135933/6) ELIANE SANCHES CHAVES CREMONINI
 Cargo/Função: (3441) PROFESSOR EDUC. BASICA
 Un. Adm: (124923) E.E. ANDRE ANTONIO MAGGI
 A Partir de: 27/01/2014 Até 22/12/2014
 Qtde Horas: 2

Processo N.: 1000001458060
 Nome: (204587/12) ERME APARECIDO FREITAS DE FARIA
 Cargo/Função: (3441) PROFESSOR EDUC. BASICA
 Un. Adm: (015970) E.E. MANOEL MARINHEIRO
 A Partir de: 03/02/2014 Até 21/02/2014
 Qtde Horas: 11

Processo N.: 1000001460153
 Nome: (69820/35) ESDA LOPES DE FARIAS
 Cargo/Função: (3441) PROFESSOR EDUC. BASICA
 Un. Adm: (157252) E.E. "LEDY ANITA BRESANCIN"
 A Partir de: 03/02/2014 Até 11/03/2014
 Qtde Horas: 15

Processo N.: 1000001458063
 Nome: (105626/17) FRANCIELLE GARCIA CAMPANHA
 Cargo/Função: (3441) PROFESSOR EDUC. BASICA
 Un. Adm: (015970) E.E. MANOEL MARINHEIRO
 A Partir de: 03/02/2014 Até 21/02/2014
 Qtde Horas: 9

Processo N.: 1000001461017
 Nome: (112594/14) FRANCISCO FREIRE DA SILVA
 Cargo/Função: (3441) PROFESSOR EDUC. BASICA
 Un. Adm: (015610) E.E. LUDOVICO DA RIVA NETO
 A Partir de: 03/02/2014 Até 14/02/2014
 Qtde Horas: 15

Processo N.: 1000001448402
 Nome: (115250/19) GERLI GERDA BORDIGNON
 Cargo/Função: (3441) PROFESSOR EDUC. BASICA
 Un. Adm: (097012) E. E. JOSE APARECIDO RIBEIRO
 A Partir de: 27/01/2014 Até 26/04/2014
 Qtde Horas: 14

Processo N.: 1000001461584
 Nome: (242527/1) HILIANA DE CARVALHO MONTEIRO
 Cargo/Função: (3441) PROFESSOR EDUC. BASICA
 Un. Adm: (012700) E.E. EUCARIS NUNES DA CUNHA MORAES
 A Partir de: 03/02/2014 Até 22/02/2014
 Qtde Horas: 13

Processo N.: 1000001459562
 Nome: (233684/1) IVANILDE MICUANSKI FIGUEIREDO
 Cargo/Função: (3441) PROFESSOR EDUC. BASICA
 Un. Adm: (046442) E.E. TANCREDO DE ALMEIDA NEVES
 A Partir de: 03/02/2014 Até 19/02/2014
 Qtde Horas: 3

Processo N.: 1000001460157
 Nome: (50591/8) JAMILSON RODRIGUES
 Cargo/Função: (3441) PROFESSOR EDUC. BASICA
 Un. Adm: (012548) E.E. LEONIDAS DE MATOS
 A Partir de: 03/02/2014 Até 11/03/2014
 Qtde Horas: 5

Processo N.: 1000001459127
 Nome: (129732/21) JANIO ARAUJO LIRA
 Cargo/Função: (3441) PROFESSOR EDUC. BASICA
 Un. Adm: (016500) E.E. MARIO SPINELLI
 A Partir de: 27/01/2014 Até 22/12/2014
 Qtde Horas: 2

Processo N.: 1000001459183
 Nome: (129732/21) JANIO ARAUJO LIRA
 Cargo/Função: (3441) PROFESSOR EDUC. BASICA
 Un. Adm: (016500) E.E. MARIO SPINELLI
 A Partir de: 27/01/2014 Até 22/12/2014
 Qtde Horas: 1

Processo N.: 1000001458802
 Nome: (129348/23) JOSE APARECIDO NEIMAN
 Cargo/Função: (3441) PROFESSOR EDUC. BASICA
 Un. Adm: (016470) E.E. DOM BOSCO
 A Partir de: 03/02/2014 Até 22/02/2014
 Qtde Horas: 18

Processo N.: 1000001461030
 Nome: (205631/11) JULIANA LUERSEN
 Cargo/Função: (3441) PROFESSOR EDUC. BASICA
 Un. Adm: (156434) E.E. JOSÉ DOMINGOS FRAGA
 A Partir de: 03/02/2014 Até 10/02/2014
 Qtde Horas: 2

Processo N.: 1000001458807
 Nome: (222377/4) JULIANA MARIA DOS SANTOS VARGAS
 Cargo/Função: (3441) PROFESSOR EDUC. BASICA
 Un. Adm: (016470) E.E. DOM BOSCO
 A Partir de: 03/02/2014 Até 22/02/2014
 Qtde Horas: 5

Processo N.: 1000001451902
 Nome: (135934/13) JUSSARA RICARTE DA SILVA RONNING
 Cargo/Função: (3441) PROFESSOR EDUC. BASICA
 Un. Adm: (124923) E.E. ANDRE ANTONIO MAGGI
 A Partir de: 27/01/2014 Até 22/12/2014
 Qtde Horas: 2

Processo N.: 1000001460464
 Nome: (214144/4) LUCILENE GOMES DA SILVA
 Cargo/Função: (3441) PROFESSOR EDUC. BASICA
 Un. Adm: (015920) E.E. - ANTONIO HORTOLLANI
 A Partir de: 03/02/2014 Até 21/02/2014
 Qtde Horas: 20

Processo N.: 1000001458194

Nome: (68433/14) MARCOS ANTONIO BARBOSA
Cargo/Função: (3441) PROFESSOR EDUC. BASICA
Un. Adm: (016020) E.E. PROF. JOAO BATISTA
A Partir de: 03/02/2014 Até 11/03/2014
Qtde Horas: 2
Processo N.: 1000001460166

Nome: (40847/36) MARIA CECILIA GONCALVES LOPES
Cargo/Função: (3441) PROFESSOR EDUC. BASICA
Un. Adm: (012548) E.E. LEONIDAS DE MATOS
A Partir de: 03/02/2014 Até 11/03/2014
Qtde Horas: 8
Processo N.: 1000001461593

Nome: (105383/18) MARIA CONCEICAO DE CARVALHO
Cargo/Função: (3441) PROFESSOR EDUC. BASICA
Un. Adm: (012718) E.E. BEL. RIBEIRO DE ARRUDA
A Partir de: 03/02/2014 Até 22/02/2014
Qtde Horas: 9
Processo N.: 1000001453441

Nome: (109441/18) MARIA MARTA AFINOVICZ
Cargo/Função: (3441) PROFESSOR EDUC. BASICA
Un. Adm: (124923) E.E. ANDRE ANTONIO MAGGI
A Partir de: 27/01/2014 Até 22/12/2014
Qtde Horas: 4
Processo N.: 1000001461603

Nome: (44721/18) MARILDA DOMINGAS PINTO
Cargo/Função: (3441) PROFESSOR EDUC. BASICA
Un. Adm: (012718) E.E. BEL. RIBEIRO DE ARRUDA
A Partir de: 03/02/2014 Até 22/02/2014
Qtde Horas: 3
Processo N.: 1000001458199

Nome: (26264/1) MARLENE CATIA ALVARENGA
Cargo/Função: (3441) PROFESSOR EDUC. BASICA
Un. Adm: (016020) E.E. PROF. JOAO BATISTA
A Partir de: 03/02/2014 Até 11/03/2014
Qtde Horas: 3
Processo N.: 1000001448168

Nome: (71066/6) MONICA DA COSTA SANCHO
Cargo/Função: (3441) PROFESSOR EDUC. BASICA
Un. Adm: (140805) E.E. BONIFACIO SACHETTI
A Partir de: 27/01/2014 Até 22/12/2014
Qtde Horas: 10
Processo N.: 1000001451901

Nome: (135785/4) NEIVA APARECIDA SERRAGLIO
Cargo/Função: (3441) PROFESSOR EDUC. BASICA
Un. Adm: (124923) E.E. ANDRE ANTONIO MAGGI
A Partir de: 27/01/2014 Até 22/12/2014
Qtde Horas: 10
Processo N.: 1000001458067

Nome: (35864/1) NEUSA MARIA RODRIGUES
Cargo/Função: (3441) PROFESSOR EDUC. BASICA
Un. Adm: (015970) E.E. MANOEL MARINHEIRO
A Partir de: 03/02/2014 Até 21/02/2014
Qtde Horas: 8
Processo N.: 1000001459389

Nome: (33759/1) NILDA VAZ BORGES
Cargo/Função: (3441) PROFESSOR EDUC. BASICA
Un. Adm: (016144) E.E. JUIIARA
A Partir de: 07/01/2014 Até 31/01/2014
Qtde Horas: 20
Processo N.: 1000001458205

Nome: (143496/1) NUBIA PRADO DE CARVALHO
Cargo/Função: (3441) PROFESSOR EDUC. BASICA
Un. Adm: (016020) E.E. PROF. JOAO BATISTA
A Partir de: 03/02/2014 Até 11/03/2014
Qtde Horas: 4
Processo N.: 1000001459571

Nome: (144482/26) PAULO MARCHIORI CORTE
Cargo/Função: (3441) PROFESSOR EDUC. BASICA
Un. Adm: (046442) E.E. TANCREDO DE ALMEIDA NEVES
A Partir de: 03/02/2014 Até 19/02/2014
Qtde Horas: 2
Processo N.: 1000001461607

Nome: (21353/1) PEDRO JORGE PINTO DE QUEIROZ
Cargo/Função: (3441) PROFESSOR EDUC. BASICA
Un. Adm: (012718) E.E. BEL. RIBEIRO DE ARRUDA
A Partir de: 03/02/2014 Até 22/02/2014
Qtde Horas: 4
Processo N.: 1000001459586

Nome: (105141/33) PRISCILA DAYENE REZENDE GOBETTI
Cargo/Função: (3441) PROFESSOR EDUC. BASICA
Un. Adm: (046442) E.E. TANCREDO DE ALMEIDA NEVES
A Partir de: 03/02/2014 Até 19/02/2014
Qtde Horas: 13
Processo N.: 1000001445619

Nome: (216893/7) RITA DE CASSIA SOUZA
Cargo/Função: (3441) PROFESSOR EDUC. BASICA
Un. Adm: (013773) E.E. 29 DE JUNHO
A Partir de: 27/01/2014 Até 22/12/2014
Qtde Horas: 12
Processo N.: 1000001458816

Nome: (114262/12) RODRIGO ANTONIO SZABLEWSKI
Cargo/Função: (3441) PROFESSOR EDUC. BASICA
Un. Adm: (016470) E.E. DOM BOSCO
A Partir de: 03/02/2014 Até 22/02/2014
Qtde Horas: 2
Processo N.: 1000001459137

Nome: (88850/4) RONYCELIO FERREIRA CAMPOS
Cargo/Função: (3441) PROFESSOR EDUC. BASICA
Un. Adm: (016500) E.E. MARIO SPINELLI
A Partir de: 27/01/2014 Até 22/12/2014
Qtde Horas: 4
Processo N.: 1000001460160

Nome: (39061/1) ROSANGELA FERREIRA DA SILVA PINHEIRO

Cargo/Função: (3441) PROFESSOR EDUC. BASICA
Un. Adm: (010235) E.E. TANCREDO DE ALMEIDA MENDES
A Partir de: 03/02/2014 Até 11/03/2014
Qtde Horas: 10
Processo N.: 1000001445633

Nome: (250793/1) ROSANGELA MARCELA SOUZA
Cargo/Função: (3441) PROFESSOR EDUC. BASICA
Un. Adm: (013773) E.E. 29 DE JUNHO
A Partir de: 27/01/2014 Até 22/12/2014
Qtde Horas: 12
Processo N.: 1000001461611

Nome: (114805/30) ROSANIA MAURA MARTINS E SILVA
Cargo/Função: (3441) PROFESSOR EDUC. BASICA
Un. Adm: (012688) E.E. ANTONIO JOAO RIBEIRO
A Partir de: 03/02/2014 Até 22/02/2014
Qtde Horas: 3
Processo N.: 1000001450864

Nome: (226782/1) SUELMA LUIZA ALVES DE SOUZA
Cargo/Função: (3441) PROFESSOR EDUC. BASICA
Un. Adm: (011290) E.E. JOSE ANGELO DOS SANTOS
A Partir de: 07/01/2014 Até 22/02/2014
Qtde Horas: 8
Processo N.: 1000001462002

Nome: (46915/16) VALDO WILLIAN DOS SANTOS
Cargo/Função: (3441) PROFESSOR EDUC. BASICA
Un. Adm: (044245) E.E. PROFª. AMELIA DE OLIVEIRA SILVA
A Partir de: 03/02/2014 Até 24/02/2014
Qtde Horas: 9
Processo N.: 1000001447471

Nome: (242394/1) VALMIR PEDRO DE MIRANDA
Cargo/Função: (3441) PROFESSOR EDUC. BASICA
Un. Adm: (044245) E.E. PROFª. AMELIA DE OLIVEIRA SILVA
A Partir de: 07/01/2014 Até 24/02/2014
Qtde Horas: 4
Processo N.: 1000001458196

Nome: (242394/1) VALMIR PEDRO DE MIRANDA
Cargo/Função: (3441) PROFESSOR EDUC. BASICA
Un. Adm: (044245) E.E. PROFª. AMELIA DE OLIVEIRA SILVA
A Partir de: 03/02/2014 Até 24/02/2014
Qtde Horas: 2
Processo N.: 1000001454577

Nome: (74524/18) VANELSON SOARES SAMPAIO
Cargo/Função: (3441) PROFESSOR EDUC. BASICA
Un. Adm: (011126) E.E. JOAQUIM NUNES ROCHA
A Partir de: 03/02/2014 Até 24/02/2014
Qtde Horas: 18
Processo N.: 1000001462612

Nome: (235527/1) WARLEY TAVEIRA SANTOS
Cargo/Função: (3441) PROFESSOR EDUC. BASICA
Un. Adm: (012890) E.E. PROF. NILO POVOAS
A Partir de: 07/01/2014 Até 22/01/2014
Qtde Horas: 8
PUBLICADA, REGISTRADA, CUMPR-SE.
Cuiabá-MT, 14 de Fevereiro de 2014.
Rosa Neide Sandes de Almeida
Secretário de Estado de Educação

PORTARIA/SEDUC/00081/2014 DE: 14/02/2014
O Secretário de Estado de Educação no uso de suas atribuições que lhes são conferidas por lei,
Resolve: DEFERIR
Evento: LICENÇA PARA TRATAMENTO DE INTERESSE PARTICULAR
Processo N.: 1000001455092

Nome: (29075/1) JOSE CARLOS PENARIOL
Cargo/Função: 3441 - PROFESSOR EDUC. BASICA
Un. Adm: (016500) E.E. MARIO SPINELLI
A Partir de: 03/02/2014 Até 02/02/2016
Processo N.: 1000001459138

Nome: (63900/4) SUELME EVANGELISTA FERNANDES
Cargo/Função: 3441 - PROFESSOR EDUC. BASICA
Un. Adm: (146285) GER.DE AVALIAÇÃO E PLANEJ. DO ATENDIMENTO ESCOLAR
A Partir de: 01/01/2014 Até 31/12/2015
PUBLICADA, REGISTRADA, CUMPR-SE.
Cuiabá-MT, 14 de Fevereiro de 2014.
Rosa Neide Sandes de Almeida
Secretário de Estado de Educação

O Secretário de Estado de Educação no uso de suas atribuições que lhes são conferidas por lei,
Resolve: AUTORIZAR
Objeto: CONTRATO TEMPORARIO EM SUBSTITUIÇÃO POR MOTIVO DE URGÊNCIA
CONTRATO/SEDUC/10561/2014 DE: 14/02/2014

Processo N.: 1000001444077
Contratado: (112483/18) RITA DE CACIA TEXEIRA
CPF: 650.195.631-53
Cargo/Função: (3506) CONTR.TEMP.FUNCAO PROF. HABILITADO
Referência: B-001 Carga Horária: 10H
Un. Adm: (013340) E.E. NOSSA SENHORA DA GLORIA
Substituído: (244953/1) ELIZABET ZAGO PICCOLI
A Partir de: 04/12/2013 Até 20/12/2013
CONTRATO/SEDUC/10562/2014 DE: 14/02/2014

Processo N.: 1000001442226
Contratado: (141139/8) SONIA MARIA CUSTODIO DO NASCIMENTO
CPF: 991.549.351-72
Cargo/Função: (3476) APOIO ADM. EDUCACIONAL-ELEMENTAR
Referência: A-001 Carga Horária: 30H
Un. Adm: (015369) E.E. MANOEL JOSE MURTINHO
Substituído: (136971/5) ROSANI LUEDKE MENGEL
A Partir de: 01/12/2013 Até 20/12/2013
CONTRATO/SEDUC/10563/2014 DE: 14/02/2014

Processo N.: 1000001444079
Contratado: (205174/12) ATIVONY ALVES BARROSO
CPF: 936.821.073-04

| | |
|---|--|
| <p>Cargo/Função: (3506) CONTR.TEMP.FUNCAO PROF. HABILITADO Referência: B-001 Carga Horária: 10H Un. Adm: (013340) E.E. NOSSA SENHORA DA GLORIA Substituído: (244953/1) ELIZABET ZAGO PICCOLI A Partir de: 04/12/2013 Até 20/12/2013</p> | <p>Substituído: (38011/8) DOMINGOS SILVA LIMA A Partir de: 27/01/2014 Até 11/02/2014</p> |
| <p>CONTRATO/SEDUC/10564/2014 DE: 14/02/2014</p> | <p>CONTRATO/SEDUC/10574/2014 DE: 14/02/2014</p> |
| <p>Processo Nº: 1000001444080 Contratado: (250342/6) CIDINEI DONHAUSER CPF: 957.804.911-00 Cargo/Função: (3506) CONTR.TEMP.FUNCAO PROF. HABILITADO Referência: B-001 Carga Horária: 06H Un. Adm: (013340) E.E. NOSSA SENHORA DA GLORIA Substituído: (244953/1) ELIZABET ZAGO PICCOLI A Partir de: 04/12/2013 Até 20/12/2013</p> | <p>Processo Nº: 1000001458131 Contratado: (107798/21) SANDOVAL TOMOTSUDZA REBE RUREME CPF: 693.258.201-53 Cargo/Função: (3506) PROFESSOR EDUC. BASICA Referência: B-001 Carga Horária: 08H Un. Adm: (076929) E.E. INDIGENA "DEP. MARIO JURUNA" Substituído: (99812/10) DARIO PIRAIWE HAMBE A Partir de: 27/01/2014 Até 22/12/2014</p> |
| <p>CONTRATO/SEDUC/10565/2014 DE: 14/02/2014</p> | <p>CONTRATO/SEDUC/10575/2014 DE: 14/02/2014</p> |
| <p>Processo Nº: 1000001441005 Contratado: (250865/2) SANDRA FERREIRA DA SILVA CPF: 002.436.851-22 Cargo/Função: (3476) APOIO ADM. EDUCACIONAL-ELEMENTAR Referência: A-001 Carga Horária: 30H Un. Adm: (013102) E.E. 14 DE FEVEREIRO Substituído: (222558/4) SILVANIA BENTO DE PAULA A Partir de: 02/12/2013 Até 20/12/2013</p> | <p>Processo Nº: 1000001445985 Contratado: (108445/18) CIBELE CACIA NASCIMENTO OLIVEIRA BITTEN-COURT CPF: 864.169.101-44 Cargo/Função: (3506) PROFESSOR EDUC. BASICA Referência: B-001 Carga Horária: 18H Un. Adm: (013773) E.E. 29 DE JUNHO Substituído: (201857/19) FABIANA ELIAS DA SILVA A Partir de: 27/01/2014 Até 22/12/2014</p> |
| <p>CONTRATO/SEDUC/10566/2014 DE: 14/02/2014</p> | <p>CONTRATO/SEDUC/10576/2014 DE: 14/02/2014</p> |
| <p>Processo Nº: 1000001453291 Contratado: (253220/1) ERIKA FERRARI CPF: 919.918.031-68 Cargo/Função: (3506) CONTR.TEMP.FUNCAO PROF. HABILITADO Referência: B-001 Carga Horária: 20H Un. Adm: (009679) E.E. PROFª. HERMELINDA DE FIGUEIREDO Substituído: (100564/14) WANDA MARIA PESSOA DE LIMA GASPARI A Partir de: 05/12/2013 Até 19/12/2013</p> | <p>Processo Nº: 1000001444902 Contratado: (109768/37) AVELINA BRAGA DE AMORIM CPF: 010.880.231-00 Cargo/Função: (3506) PROFESSOR EDUC. BASICA Referência: B-001 Carga Horária: 12H Un. Adm: (012513) E.E. NAGIB SAAD Substituído: (140614/1) VERANILDES SILVA A Partir de: 27/01/2014 Até 22/12/2014</p> |
| <p>CONTRATO/SEDUC/10567/2014 DE: 14/02/2014</p> | <p>CONTRATO/SEDUC/10577/2014 DE: 14/02/2014</p> |
| <p>Processo Nº: 1000001452792 Contratado: (101383/30) ADELIA MIGUELINA CORREA CPF: 496.003.201-44 Cargo/Função: (3506) PROFESSOR EDUC. BASICA Referência: B-001 Carga Horária: 18H Un. Adm: (009610) E.E. ANTONIO EPAMINONDAS Substituído: (38011/8) DOMINGOS SILVA LIMA A Partir de: 27/01/2014 Até 11/02/2014</p> | <p>Processo Nº: 1000001445988 Contratado: (111715/28) ELISANGELA TAQUES AMORIM CPF: 821.129.591-15 Cargo/Função: (3506) PROFESSOR EDUC. BASICA Referência: B-001 Carga Horária: 20H Un. Adm: (012556) E.E. SANTA CLAUDINA Substituído: (34702/1) ANA MARIA DE ARRUDA A Partir de: 27/01/2014 Até 22/12/2014</p> |
| <p>CONTRATO/SEDUC/10568/2014 DE: 14/02/2014</p> | <p>CONTRATO/SEDUC/10578/2014 DE: 14/02/2014</p> |
| <p>Processo Nº: 1000001445547 Contratado: (101772/35) CARLA FONSECA DE ANDRADE RODRIGUES CPF: 868.185.971-49 Cargo/Função: (3506) PROFESSOR EDUC. BASICA Referência: B-001 Carga Horária: 20H Un. Adm: (013170) E.E. DEP. JOAO EVARISTO CURVO Substituído: (63404/20) GLAUCIA MARIA DOS SANTOS COSTA A Partir de: 27/01/2014 Até 19/04/2014</p> | <p>Processo Nº: 1000001456854 Contratado: (113217/28) MARIZANIA GOMES AIRES CPF: 716.616.541-34 Cargo/Função: (3506) PROFESSOR EDUC. BASICA Referência: B-001 Carga Horária: 16H Un. Adm: (039055) E.E. PROF. JOAO REZENDE DE AZEVEDO Substituído: (128287/12) MARISA OPPELT A Partir de: 27/01/2014 Até 22/12/2014</p> |
| <p>CONTRATO/SEDUC/10569/2014 DE: 14/02/2014</p> | <p>CONTRATO/SEDUC/10579/2014 DE: 14/02/2014</p> |
| <p>Processo Nº: 1000001445557 Contratado: (101772/36) CARLA FONSECA DE ANDRADE RODRIGUES CPF: 868.185.971-49 Cargo/Função: (3506) PROFESSOR EDUC. BASICA Referência: B-001 Carga Horária: 02H Un. Adm: (013170) E.E. DEP. JOAO EVARISTO CURVO Substituído: (18143/1) CARLOS LUCATTO A Partir de: 27/01/2014 Até 22/12/2014</p> | <p>Processo Nº: 1000001448112 Contratado: (113725/18) FABIANI BOLSON ZAMBONIN CPF: 002.919.051-70 Cargo/Função: (3506) PROFESSOR EDUC. BASICA Referência: B-001 Carga Horária: 04H Un. Adm: (065587) E.E. IVALDINO FRANCO Substituído: (96237/10) JOSIANI FRANCISCHINI DUARTE A Partir de: 27/01/2014 Até 22/12/2014</p> |
| <p>CONTRATO/SEDUC/10570/2014 DE: 14/02/2014</p> | <p>CONTRATO/SEDUC/10580/2014 DE: 14/02/2014</p> |
| <p>Processo Nº: 1000001445497 Contratado: (105151/29) JOSIANE DO PILAR SANTOS DE SOUZA CPF: 914.613.911-72 Cargo/Função: (3506) PROFESSOR EDUC. BASICA Referência: B-001 Carga Horária: 14H Un. Adm: (013170) E.E. DEP. JOAO EVARISTO CURVO Substituído: (97025/9) TATIANE MARIA DA SILVA DIAS A Partir de: 27/01/2014 Até 22/12/2014</p> | <p>Processo Nº: 1000001444497 Contratado: (113765/47) MARIA CLARINDA DA SILVA SANTOS CPF: 779.754.301-10 Cargo/Função: (3506) PROFESSOR EDUC. BASICA Referência: B-001 Carga Horária: 20H Un. Adm: (016071) E.E. SAO LOURENÇO Substituído: (33761/1) MARIA APARECIDA DE OLIVEIRA DOURADO A Partir de: 27/01/2014 Até 22/12/2014</p> |
| <p>CONTRATO/SEDUC/10571/2014 DE: 14/02/2014</p> | <p>CONTRATO/SEDUC/10581/2014 DE: 14/02/2014</p> |
| <p>Processo Nº: 1000001454541 Contratado: (106028/10) NELI PEREIRA MENDES CPF: 568.852.451-00 Cargo/Função: (3506) PROFESSOR EDUC. BASICA Referência: B-001 Carga Horária: 20H Un. Adm: (076210) E.E. CORREGO DO OURO Substituído: (211111/9) HELENE LIMA DA COSTA A Partir de: 27/01/2014 Até 22/12/2014</p> | <p>Processo Nº: 1000001452129 Contratado: (114338/16) MARLETE DUARTE DA SILVA CPF: 862.803.761-68 Cargo/Função: (3506) PROFESSOR EDUC. BASICA Referência: B-001 Carga Horária: 20H Un. Adm: (013170) E.E. DEP. JOAO EVARISTO CURVO Substituído: (22442/1) VALDECI GARCIA LOPES A Partir de: 27/01/2014 Até 26/04/2014</p> |
| <p>CONTRATO/SEDUC/10572/2014 DE: 14/02/2014</p> | <p>CONTRATO/SEDUC/10582/2014 DE: 14/02/2014</p> |
| <p>Processo Nº: 1000001444703 Contratado: (107221/26) SILVANA DE SOUZA CPF: 535.963.401-44 Cargo/Função: (3506) PROFESSOR EDUC. BASICA Referência: B-001 Carga Horária: 20H Un. Adm: (012971) E.E. DEP. OSCAR SOARES Substituído: (99974/15) REGINALDO PROCOPIO A Partir de: 27/01/2014 Até 22/12/2014</p> | <p>Processo Nº: 1000001445573 Contratado: (116107/10) DENISE DE GODOY HAWERROTH CPF: 654.167.919-34 Cargo/Função: (3506) PROFESSOR EDUC. BASICA Referência: B-001 Carga Horária: 20H Un. Adm: (016403) E.E. BAIRRO UNIAO Substituído: (48189/4) ZEILA BENITES BRIZOLLA A Partir de: 27/01/2014 Até 22/12/2014</p> |
| <p>CONTRATO/SEDUC/10573/2014 DE: 14/02/2014</p> | <p>CONTRATO/SEDUC/10583/2014 DE: 14/02/2014</p> |
| <p>Processo Nº: 1000001453879 Contratado: (107451/23) THELMA DA COSTA SANTANA CPF: 534.843.201-68 Cargo/Função: (3506) PROFESSOR EDUC. BASICA Referência: B-001 Carga Horária: 02H Un. Adm: (009610) E.E. ANTONIO EPAMINONDAS</p> | <p>Processo Nº: 1000001453755 Contratado: (116841/5) ROSA VAREIRO CUENETE CPF: 923.589.341-00 Cargo/Função: (3506) PROFESSOR EDUC. BASICA Referência: B-001 Carga Horária: 20H Un. Adm: (145718) E.E. BOA ESPERANCA Substituído: (45262/2) ELIZABETH MARIA DE OLIVEIRA LIMA A Partir de: 28/01/2014 Até 22/12/2014</p> |

| | |
|---|--|
| <p>CONTRATO/SEDUC/10584/2014 14/02/2014</p> <p>Processo Nº: 1000001445144 Contratado: (117180/15) SILVANA TONIAZZO ESPOSITO CPF: 005.419.709-09 Cargo/Função: (3506) PROFESSOR EDUC. BASICA Referência: B-001 Carga Horária: 20H Un. Adm: (173649) E. E. EDINA DALABETTA Substituído: (233352/1) DIVANI MARCIA MATHIAS A Partir de: 27/01/2014 Até 22/12/2014</p> | <p>DE:</p> <p>Contratado: (124186/15) INES FABRIS FERREIRA CPF: 627.854.009-68 Cargo/Função: (3506) PROFESSOR EDUC. BASICA Referência: B-001 Carga Horária: 20H Un. Adm: (016349) E. E. GUARANTA Substituído: (32962/1) MARILDA TEIXEIRA PASSOS A Partir de: 27/01/2014 Até 22/12/2014</p> |
| <p>CONTRATO/SEDUC/10585/2014 14/02/2014</p> <p>Processo Nº: 1000001459146 Contratado: (117349/10) REGINALDO LEANDRO DOS SANTOS CPF: 842.165.141-20 Cargo/Função: (3506) PROFESSOR EDUC. BASICA Referência: B-001 Carga Horária: 01H Un. Adm: (124052) E. E. LEONISIO LEMOS MELO Substituído: (217412/7) SANDRA GRACIELE DA SILVA A Partir de: 27/01/2014 Até 22/12/2014</p> | <p>DE:</p> <p>CONTRATO/SEDUC/10595/2014 14/02/2014</p> <p>Processo Nº: 1000001451976 Contratado: (124307/29) MARIA ROSALIA AZEVEDO FERNANDES CPF: 550.740.651-00 Cargo/Função: (3506) PROFESSOR EDUC. BASICA Referência: B-001 Carga Horária: 20H Un. Adm: (013781) E. E. OSVALDO CANDIDO PEREIRA Substituído: (45607/14) MARILDA BARBOSA DE ARRUDA A Partir de: 27/01/2014 Até 22/12/2014</p> |
| <p>CONTRATO/SEDUC/10586/2014 14/02/2014</p> <p>Processo Nº: 1000001448125 Contratado: (117687/12) LUCIANE GOMES PAIAO CPF: 500.212.811-49 Cargo/Função: (3506) PROFESSOR EDUC. BASICA Referência: B-001 Carga Horária: 04H Un. Adm: (065587) E. E. IVALDINO FRANCO Substituído: (96237/10) JOSTANI FRANCISCHINI DUARTE A Partir de: 27/01/2014 Até 22/12/2014</p> | <p>DE:</p> <p>CONTRATO/SEDUC/10596/2014 14/02/2014</p> <p>Processo Nº: 1000001453942 Contratado: (124628/13) KAMAJRAI SANDERSON TAPIRAPE CPF: 005.435.391-21 Cargo/Função: (3506) PROFESSOR EDUC. BASICA Referência: B-001 Carga Horária: 08H Un. Adm: (075710) E. E. INDIGENA TAPI ITAWA Substituído: (43804/19) NIVALDO KOBIRAI TAPIRAPE A Partir de: 27/01/2014 Até 22/12/2014</p> |
| <p>CONTRATO/SEDUC/10587/2014 14/02/2014</p> <p>Processo Nº: 1000001444903 Contratado: (119636/14) LUCIANA CORREA DE ARAUJO ROSA CPF: 923.276.051-72 Cargo/Função: (3506) PROFESSOR EDUC. BASICA Referência: B-001 Carga Horária: 04H Un. Adm: (012513) E. E. NAGIB SAAD Substituído: (140614/1) VERANILDES SILVA A Partir de: 27/01/2014 Até 22/12/2014</p> | <p>DE:</p> <p>CONTRATO/SEDUC/10597/2014 14/02/2014</p> <p>Processo Nº: 1000001447440 Contratado: (126653/25) EDILZA DOS SANTOS CPF: 948.198.821-04 Cargo/Função: (3506) PROFESSOR EDUC. BASICA Referência: B-001 Carga Horária: 04H Un. Adm: (084344) E. E. MARECHAL CANDIDO RONDON Substituído: (228479/4) MARIANA RODRIGUES ATHAYDE A Partir de: 27/01/2014 Até 22/12/2014</p> |
| <p>CONTRATO/SEDUC/10588/2014 14/02/2014</p> <p>Processo Nº: 1000001458692 Contratado: (121282/16) RAIMUNDO DA SILVA MESQUITA CPF: 928.769.781-72 Cargo/Função: (3506) PROFESSOR EDUC. BASICA Referência: B-001 Carga Horária: 10H Un. Adm: (016500) E. E. MARIO SPINELLI Substituído: (134402/6) PAULO NESTOR NOGUEIRA DA SILVEIRA A Partir de: 27/01/2014 Até 22/12/2014</p> | <p>DE:</p> <p>CONTRATO/SEDUC/10598/2014 14/02/2014</p> <p>Processo Nº: 1000001444901 Contratado: (127030/14) ANA CELIA PEREIRA DA CRUZ CPF: 580.896.911-53 Cargo/Função: (3506) PROFESSOR EDUC. BASICA Referência: B-001 Carga Horária: 04H Un. Adm: (012513) E. E. NAGIB SAAD Substituído: (140614/1) VERANILDES SILVA A Partir de: 27/01/2014 Até 22/12/2014</p> |
| <p>CONTRATO/SEDUC/10589/2014 14/02/2014</p> <p>Processo Nº: 1000001451881 Contratado: (121485/6) VALQUIRIA SILVERIO DA COSTA CPF: 591.045.201-06 Cargo/Função: (3506) PROFESSOR EDUC. BASICA Referência: B-001 Carga Horária: 07H Un. Adm: (045403) E. E. ALEXANDRE LEITE Substituído: (124190/24) NUBIA CARRIJO DE OLIVEIRA DALCIN A Partir de: 27/01/2014 Até 03/04/2014</p> | <p>DE:</p> <p>CONTRATO/SEDUC/10599/2014 14/02/2014</p> <p>Processo Nº: 1000001447336 Contratado: (128140/26) LUZIANA DIAS DA SILVA CPF: 789.705.711-91 Cargo/Função: (3506) PROFESSOR EDUC. BASICA Referência: B-001 Carga Horária: 12H Un. Adm: (084344) E. E. MARECHAL CANDIDO RONDON Substituído: (77247/36) HELEN MARLEI RODRIGUES DA SILVA A Partir de: 27/01/2014 Até 22/12/2014</p> |
| <p>CONTRATO/SEDUC/10590/2014 14/02/2014</p> <p>Processo Nº: 1000001448150 Contratado: (121588/9) JONAS BEZERRA DA COSTA CPF: 567.936.501-49 Cargo/Função: (3506) PROFESSOR EDUC. BASICA Referência: B-001 Carga Horária: 16H Un. Adm: (016411) E. E. 19 DE JULHO Substituído: (113326/19) ROSANGELA MENEGAT RODRIGUES A Partir de: 27/01/2014 Até 22/12/2014</p> | <p>DE:</p> <p>CONTRATO/SEDUC/10600/2014 14/02/2014</p> <p>Processo Nº: 1000001446606 Contratado: (128330/21) SINARA ANDREA CAOVILO DA SILVA CPF: 667.641.491-00 Cargo/Função: (3506) PROFESSOR EDUC. BASICA Referência: B-001 Carga Horária: 11H Un. Adm: (016357) E. E. IRANY JAIME FARINA Substituído: (125982/11) SERGIO CERVIERI A Partir de: 27/01/2014 Até 03/09/2014</p> |
| <p>CONTRATO/SEDUC/10591/2014 14/02/2014</p> <p>Processo Nº: 1000001461543 Contratado: (122401/21) CLAUDINEIA CARDOSO GONCALVES CPF: 593.730.321-00 Cargo/Função: (3506) PROFESSOR EDUC. BASICA Referência: B-001 Carga Horária: 20H Un. Adm: (014796) E. E. MARIA QUITERIA Substituído: (34218/1) CLEUDINA APARECIDA BATISTA MACHADO A Partir de: 27/01/2014 Até 22/12/2014</p> | <p>DE:</p> <p>CONTRATO/SEDUC/10601/2014 14/02/2014</p> <p>Processo Nº: 1000001451080 Contratado: (128373/24) JUREMA STUMM CPF: 405.830.071-04 Cargo/Função: (3506) PROFESSOR EDUC. BASICA Referência: B-001 Carga Horária: 12H Un. Adm: (016454) E. E. LUCIENE CARDOSO DE OLIVEIRA Substituído: (41543/4) IRENE HOFFMANN ALTRAN A Partir de: 27/01/2014 Até 22/12/2014</p> |
| <p>CONTRATO/SEDUC/10592/2014 14/02/2014</p> <p>Processo Nº: 1000001448520 Contratado: (122560/16) LAURINDA PEREIRA DA SILVA PESSOA CPF: 883.686.531-34 Cargo/Função: (3506) PROFESSOR EDUC. BASICA Referência: B-001 Carga Horária: 18H Un. Adm: (011517) E. E. ARTUR DA COSTA E SILVA Substituído: (117470/21) JULIANA DE PAULA COSTA CARDOSO A Partir de: 27/01/2014 Até 22/12/2014</p> | <p>DE:</p> <p>CONTRATO/SEDUC/10602/2014 14/02/2014</p> <p>Processo Nº: 1000001444803 Contratado: (128515/35) CRISTIANE DA SILVA CALIONI CPF: 921.030.571-04 Cargo/Função: (3506) PROFESSOR EDUC. BASICA Referência: B-001 Carga Horária: 20H Un. Adm: (016349) E. E. GUARANTA Substituído: (39030/1) ROSANGELA NASCIMENTO RIBEIRO A Partir de: 27/01/2014 Até 22/12/2014</p> |
| <p>CONTRATO/SEDUC/10593/2014 14/02/2014</p> <p>Processo Nº: 1000001453622 Contratado: (122597/11) PAREAYUP MATE IKPENG CPF: 022.850.311-65 Cargo/Função: (3506) PROFESSOR EDUC. BASICA Referência: A-001 Carga Horária: 20H Un. Adm: (069299) E. E. INDIGENA IKPENG Substituído: (100201/12) KOROTOWI TAFFAREL A Partir de: 27/01/2014 Até 22/12/2014</p> | <p>DE:</p> <p>CONTRATO/SEDUC/10603/2014 14/02/2014</p> <p>Processo Nº: 1000001456160 Contratado: (128732/19) PAULA MARTUCCI CPF: 326.901.418-09 Cargo/Função: (3506) PROFESSOR EDUC. BASICA Referência: B-001 Carga Horária: 20H Un. Adm: (013021) E. E. CARLOS IRIGARAY FILHO Substituído: (140208/1) ETEL WILLE SCHNACK A Partir de: 27/01/2014 Até 22/12/2014</p> |
| <p>CONTRATO/SEDUC/10594/2014 14/02/2014</p> <p>Processo Nº: 1000001444799</p> | <p>DE:</p> <p>CONTRATO/SEDUC/10604/2014 14/02/2014</p> <p>Processo Nº: 1000001445563 Contratado: (129046/32) DILZA DE SALES CPF: 622.520.031-20 Cargo/Função: (3506) PROFESSOR EDUC. BASICA</p> |

| | | | |
|--|-----|--|-----|
| Referência: B-001 Carga Horária: 08H Un. Adm: (038563) E.E. JARDIM DAS FLORES Substituído: (113451/11) GABRIELA SOARES DE ASSIS A Partir de: 27/01/2014 Até 22/12/2014 | | A Partir de: 27/01/2014 Até 22/12/2014 | |
| CONTRATO/SEDUC/10605/2014 14/02/2014 | DE: | CONTRATO/SEDUC/10615/2014 14/02/2014 | DE: |
| Processo Nº: 1000001448212 Contratado: (129383/9) GENILVA MARQUES JARDIM SACHETTI CPF: 846.582.661-72 Cargo/Função: (3506) PROFESSOR EDUC. BASICA Referência: B-001 Carga Horária: 20H Un. Adm: (016390) E.E. CECILIA MEIRELLES Substituído: (54089/6) MARIA LUIZA ANTUNES A Partir de: 27/01/2014 Até 22/12/2014 | | Processo Nº: 1000001446711 Contratado: (13247/13) SUELI MONTEIRO ALVES FERREIRA CPF: 458.841.961-72 Cargo/Função: (3506) PROFESSOR EDUC. BASICA Referência: B-001 Carga Horária: 15H Un. Adm: (016411) E.E. 19 DE JULHO Substituído: (60007/7) FLAVIA MARIA ORTEGA FERNANDES A Partir de: 27/01/2014 Até 22/12/2014 | |
| CONTRATO/SEDUC/10606/2014 14/02/2014 | DE: | CONTRATO/SEDUC/10616/2014 14/02/2014 | DE: |
| Processo Nº: 1000001458645 Contratado: (129534/29) SIMEIA BAGORDAKIS DE LIMA CPF: 921.746.631-04 Cargo/Função: (3506) PROFESSOR EDUC. BASICA Referência: B-001 Carga Horária: 20H Un. Adm: (158836) E.E. PAULO FREIRE Substituído: (140785/1) EDUARDO DE LIMA CUNHA A Partir de: 27/01/2014 Até 22/12/2014 | | Processo Nº: 1000001456764 Contratado: (132535/14) EDILEI SOUZA RIBEIRO CPF: 545.720.881-87 Cargo/Função: (3506) PROFESSOR EDUC. BASICA Referência: B-001 Carga Horária: 20H Un. Adm: (011525) E.E. FEBRONIO RODRIGUES Substituído: (3073/1) MARIA RAMOS BARRETO VARJAO A Partir de: 27/01/2014 Até 22/12/2014 | |
| CONTRATO/SEDUC/10607/2014 14/02/2014 | DE: | CONTRATO/SEDUC/10617/2014 14/02/2014 | DE: |
| Processo Nº: 1000001457654 Contratado: (130226/29) JOAO BATISTA DE OLIVEIRA FILHO CPF: 474.470.101-97 Cargo/Função: (3506) PROFESSOR EDUC. BASICA Referência: B-001 Carga Horária: 20H Un. Adm: (011533) E.E. CEL. JERONIMO GOMES SILVA Substituído: (37378/1) JOSE MARRA NERY A Partir de: 27/01/2014 Até 22/12/2014 | | Processo Nº: 1000001452590 Contratado: (133439/16) THIAGO TADEU DE ARRUDA CPF: 024.831.021-66 Cargo/Função: (3506) PROFESSOR EDUC. BASICA Referência: B-001 Carga Horária: 20H Un. Adm: (158810) E.E. "ANTONIO GARCIA" Substituído: (100154/25) JOSE CARDOSO CARNEIRO A Partir de: 27/01/2014 Até 22/12/2014 | |
| CONTRATO/SEDUC/10608/2014 14/02/2014 | DE: | CONTRATO/SEDUC/10618/2014 14/02/2014 | DE: |
| Processo Nº: 1000001452859 Contratado: (130333/14) PASCOALINA PEDZADABU CPF: 952.807.071-04 Cargo/Função: (3506) PROFESSOR EDUC. BASICA Referência: B-001 Carga Horária: 20H Un. Adm: (011495) E.E. INDIGENA SAO JOSE SANGRADOURO Substituído: (31109/21) OSWALDO BURUWE MARADZUHO A Partir de: 27/01/2014 Até 22/12/2014 | | Processo Nº: 1000001463883 Contratado: (134312/20) LILIA SOUZA GUIMARAES CPF: 020.850.641-16 Cargo/Função: (3506) PROFESSOR EDUC. BASICA Referência: B-001 Carga Horária: 10H Un. Adm: (039055) E.E. PROF. JOAO REZENDE DE AZEVEDO Substituído: (63117/2) ROSIRENE BENTO DA ROCHA A Partir de: 03/02/2014 Até 22/12/2014 | |
| CONTRATO/SEDUC/10609/2014 14/02/2014 | DE: | CONTRATO/SEDUC/10619/2014 14/02/2014 | DE: |
| Processo Nº: 1000001448826 Contratado: (130451/7) DIRCELE LUIZA TOLEDO CPF: 016.933.671-90 Cargo/Função: (3506) PROFESSOR EDUC. BASICA Referência: B-001 Carga Horária: 16H Un. Adm: (145696) E.E. VIRGILIO CORREA FILHO Substituído: (32909/1) OLGA COSTA LEAL MEZZA CASA A Partir de: 27/01/2014 Até 25/02/2014 | | Processo Nº: 1000001451843 Contratado: (134763/41) MARIA INES FERREIRA MONTEIRO CPF: 720.581.291-72 Cargo/Função: (3506) PROFESSOR EDUC. BASICA Referência: B-001 Carga Horária: 04H Un. Adm: (145696) E.E. VIRGILIO CORREA FILHO Substituído: (116986/20) ELEN CRISTINA FREIRE A Partir de: 03/02/2014 Até 13/04/2014 | |
| CONTRATO/SEDUC/10610/2014 14/02/2014 | DE: | CONTRATO/SEDUC/10620/2014 14/02/2014 | DE: |
| Processo Nº: 1000001450292 Contratado: (130540/16) SIMONE CARNEIRO DA SILVA CPF: 847.035.631-34 Cargo/Função: (3506) PROFESSOR EDUC. BASICA Referência: B-001 Carga Horária: 30H Un. Adm: (124079) E.E. CANDIDO PORTINARI Substituído: (211175/6) MARIA HELENA MATOS BOERER A Partir de: 27/01/2014 Até 22/12/2014 | | Processo Nº: 1000001450828 Contratado: (134767/12) ELIZANGELA SOUZA SILVA FERREIRA CPF: 886.502.941-20 Cargo/Função: (3506) PROFESSOR EDUC. BASICA Referência: B-001 Carga Horária: 12H Un. Adm: (114553) E.E. Pe. JHOANNES BERTHOLD HENNING Substituído: (129528/16) ELENITA MARIA DA SILVA A Partir de: 27/01/2014 Até 22/12/2014 | |
| CONTRATO/SEDUC/10611/2014 14/02/2014 | DE: | CONTRATO/SEDUC/10621/2014 14/02/2014 | DE: |
| Processo Nº: 1000001442867 Contratado: (131340/13) MARIA APARECIDA CARREIRO CPF: 861.984.161-00 Cargo/Função: (3476) APOIO ADM EDUC PROFISSIONALIZADO-30 Referência: A-001 Carga Horária: 02H Un. Adm: (013269) E.E. OLIMPIO JOAO PISSINATI GUERRA Substituído: (88485/2) MARIA IVETE LIMA CARRADORE A Partir de: 06/11/2013 Até 20/12/2013 | | Processo Nº: 1000001451369 Contratado: (134801/29) GRACIELA ROSA AZEVEDO DE OLIVEIRA CPF: 966.350.611-34 Cargo/Função: (3506) PROFESSOR EDUC. BASICA Referência: B-001 Carga Horária: 05H Un. Adm: (015890) E.E. PATRIARCA DA INDEPENDENCIA Substituído: (66834/9) VALERIA CONSTANTINO GUIMARAES A Partir de: 27/01/2014 Até 22/12/2014 | |
| CONTRATO/SEDUC/10612/2014 14/02/2014 | DE: | CONTRATO/SEDUC/10622/2014 14/02/2014 | DE: |
| Processo Nº: 1000001445977 Contratado: (131726/12) MARIA DE FATIMA AMORIM DA SILVA CPF: 097.417.938-80 Cargo/Função: (3506) PROFESSOR EDUC. BASICA Referência: B-001 Carga Horária: 20H Un. Adm: (011215) E.E. SAO PEDRO APOSTOLO Substituído: (45909/1) ARACI PEREIRA DE OLIVEIRA A Partir de: 27/01/2014 Até 22/12/2014 | | Processo Nº: 1000001450706 Contratado: (134839/16) LOURDES ANTUNES SOUZA SILVA CPF: 023.340.578-00 Cargo/Função: (3506) PROFESSOR EDUC. BASICA Referência: B-001 Carga Horária: 20H Un. Adm: (076180) E.E. PROFª. MARIA DE FATIMA GIMENEZ LOPES Substituído: (22729/1) MARLENE DE CARVALHO A Partir de: 27/01/2014 Até 26/04/2014 | |
| CONTRATO/SEDUC/10613/2014 14/02/2014 | DE: | CONTRATO/SEDUC/10623/2014 14/02/2014 | DE: |
| Processo Nº: 1000001447039 Contratado: (132183/15) JULIANA APARECIDA PINTO CPF: 007.275.921-65 Cargo/Função: (3506) PROFESSOR EDUC. BASICA Referência: B-001 Carga Horária: 20H Un. Adm: (076180) E.E. PROFª. MARIA DE FATIMA GIMENEZ LOPES Substituído: (67442/2) EDIR SALETE AGOSTINI APPEL A Partir de: 27/01/2014 Até 11/02/2014 | | Processo Nº: 1000001445136 Contratado: (134936/14) ANDREIA MARCIA GOMES CPF: 858.414.981-34 Cargo/Função: (3506) PROFESSOR EDUC. BASICA Referência: B-001 Carga Horária: 20H Un. Adm: (013200) E.E. FRANCISCO SALAZAR Substituído: (28862/1) DENAISE BICALHO DA SILVA A Partir de: 27/01/2014 Até 22/12/2014 | |
| CONTRATO/SEDUC/10614/2014 14/02/2014 | DE: | CONTRATO/SEDUC/10624/2014 14/02/2014 | DE: |
| Processo Nº: 1000001458736 Contratado: (132373/8) SEBASTIANA GUIMARAES DA SILVA CPF: 274.827.401-63 Cargo/Função: (3506) PROFESSOR EDUC. BASICA Referência: B-001 Carga Horária: 20H Un. Adm: (010731) E.E. DE ENSINO ESPECIAL "LIVRE APRENDER" Substituído: (39333/1) CASSIBENE PEREIRA LEITE | | Processo Nº: 1000001446936 Contratado: (135092/7) MARTA DOS SANTOS SOUZA SAITH CPF: 023.766.061-01 Cargo/Função: (3506) PROFESSOR EDUC. BASICA Referência: B-001 Carga Horária: 03H Un. Adm: (120936) E.E. ANDRE ANTONIO MAGGI Substituído: (99425/16) ARYANA RODRIGUES POPPERL A Partir de: 27/01/2014 Até 22/12/2014 | |
| | | CONTRATO/SEDUC/10625/2014 14/02/2014 | DE: |

Processo Nº: 1000001448315
 Contratado: (136560/25) CAMILA GABRIELA VIEIRA DOS SANTOS SOUZA
 CPF: 723.240.151-53
 Cargo/Função: (3506) PROFESSOR EDUC. BASICA
 Referência: B-001 Carga Horária: 04H
 Un. Adm: (016411) E.E. 19 DE JULHO
 Substituído: (113326/19) ROSANGELA MENEGAT RODRIGUES
 A Partir de: 27/01/2014 Até 22/12/2014

CONTRATO/SEDUC/10626/2014 DE:
 14/02/2014

Processo Nº: 1000001453130
 Contratado: (136848/6) IRANY ALVES DE OLIVEIRA
 CPF: 890.876.741-04
 Cargo/Função: (3506) PROFESSOR EDUC. BASICA
 Referência: B-001 Carga Horária: 20H
 Un. Adm: (010960) E.E. JOSE RODRIGUES DOS SANTOS
 Substituído: (18634/1) SIRLEY RODRIGUES FURTADO DOS SANTOS
 A Partir de: 03/02/2014 Até 22/12/2014

CONTRATO/SEDUC/10627/2014 DE:
 14/02/2014

Processo Nº: 1000001444493
 Contratado: (136884/16) JOCILENE LUCIANA DE ALMEIDA SANTOS
 CPF: 514.185.681-04
 Cargo/Função: (3506) PROFESSOR EDUC. BASICA
 Referência: B-001 Carga Horária: 20H
 Un. Adm: (010480) E.E. ALCEBIANES CALHAO
 Substituído: (17382/1) SAYONARA ABRANTES GUSMAO BORGES
 A Partir de: 28/01/2014 Até 22/12/2014

CONTRATO/SEDUC/10628/2014 DE:
 14/02/2014

Processo Nº: 1000001447881
 Contratado: (137918/22) LUCIA MARIA BARBOSA
 CPF: 955.873.221-49
 Cargo/Função: (3506) PROFESSOR EDUC. BASICA
 Referência: B-001 Carga Horária: 08H
 Un. Adm: (013773) E.E. 29 DE JUNHO
 Substituído: (226888/1) FLAVIO ALVES VIEIRA
 A Partir de: 27/01/2014 Até 22/12/2014

CONTRATO/SEDUC/10629/2014 DE:
 14/02/2014

Processo Nº: 1000001452071
 Contratado: (138755/15) MARIA ANADIR SOARES DA SILVA
 CPF: 893.240.561-15
 Cargo/Função: (3506) PROFESSOR EDUC. BASICA
 Referência: B-001 Carga Horária: 11H
 Un. Adm: (039055) E.E. PROF. JOAO REZENDE DE AZEVEDO
 Substituído: (45277/11) PAULO FERNANDES DE SOUZA
 A Partir de: 27/01/2014 Até 22/12/2014

CONTRATO/SEDUC/10630/2014 DE:
 14/02/2014

Processo Nº: 1000001446783
 Contratado: (138773/17) SANDRA REGINA FERREIRA DOS SANTOS BALDUINO

DE MORAES

CPF: 537.328.121-20
 Cargo/Função: (3506) PROFESSOR EDUC. BASICA
 Referência: B-001 Carga Horária: 04H
 Un. Adm: (163554) E.E. RUI BARBOSA
 Substituído: (206650/14) RAQUEL DO CARMO SOUZA
 A Partir de: 27/01/2014 Até 22/12/2014

CONTRATO/SEDUC/10631/2014 DE:
 14/02/2014

Processo Nº: 1000001446925
 Contratado: (138983/12) APARECIDA DONIZETE DE OLIVEIRA
 CPF: 020.763.581-10
 Cargo/Função: (3506) PROFESSOR EDUC. BASICA
 Referência: B-001 Carga Horária: 30H
 Un. Adm: (011215) E.E. SAO PEDRO APOSTOLO
 Substituído: (20344/1) LUIZA MARQUES RAMIL
 A Partir de: 27/01/2014 Até 23/04/2014

CONTRATO/SEDUC/10632/2014 DE:
 14/02/2014

Processo Nº: 1000001452749
 Contratado: (139572/6) LAURA MARIA RODRIGUES NASCIMENTO
 CPF: 815.590.891-72
 Cargo/Função: (3506) PROFESSOR EDUC. BASICA
 Referência: B-001 Carga Horária: 20H
 Un. Adm: (013781) E.E. OSVALDO CANDIDO PEREIRA
 Substituído: (31359/2) JAENI ZULMIRO DE FARIA
 A Partir de: 31/01/2014 Até 27/04/2014

CONTRATO/SEDUC/10633/2014 DE:
 14/02/2014

Processo Nº: 1000001447353
 Contratado: (139664/17) LUDIO ARAUJO CORREA
 CPF: 864.714.571-20
 Cargo/Função: (3506) PROFESSOR EDUC. BASICA
 Referência: B-001 Carga Horária: 04H
 Un. Adm: (012513) E.E. NAGIB SAAD
 Substituído: (92924/11) ROGERIO CHAGAS MAJOR
 A Partir de: 27/01/2014 Até 22/12/2014

CONTRATO/SEDUC/10634/2014 DE:
 14/02/2014

Processo Nº: 1000001441529
 Contratado: (139712/23) EDVANILSON DE LIMA OLIVEIRA
 CPF: 667.191.861-91
 Cargo/Função: (3506) PROFESSOR EDUC. BASICA
 Referência: B-001 Carga Horária: 04H
 Un. Adm: (009520) E.E. ANDRE AVELINO RIBEIRO
 Substituído: (23539/2) AECIO MARTINS DE SIQUEIRA
 A Partir de: 01/11/2013 Até 29/11/2013

CONTRATO/SEDUC/10635/2014 DE:
 14/02/2014

Processo Nº: 1000001435949
 Contratado: (139712/24) EDVANILSON DE LIMA OLIVEIRA

CPF: 667.191.861-91
 Cargo/Função: (3506) PROFESSOR EDUC. BASICA
 Referência: B-001 Carga Horária: 04H
 Un. Adm: (009520) E.E. ANDRE AVELINO RIBEIRO
 Substituído: (23539/2) AECIO MARTINS DE SIQUEIRA
 A Partir de: 11/12/2013 Até 20/12/2013

CONTRATO/SEDUC/10636/2014 DE:
 14/02/2014

Processo Nº: 1000001463217
 Contratado: (139758/14) KELI CRISTINA ALVES DE CASTRO
 CPF: 944.227.531-34
 Cargo/Função: (3506) PROFESSOR EDUC. BASICA
 Referência: B-001 Carga Horária: 02H
 Un. Adm: (014796) E.E. MARIA QUITERIA
 Substituído: (20421/1) ROZILENE MORENO DE BARROS
 A Partir de: 03/02/2014 Até 01/08/2014

CONTRATO/SEDUC/10637/2014 DE:
 14/02/2014

Processo Nº: 1000001459036
 Contratado: (139845/15) ANTONIA ALCANTARA BRASIL
 CPF: 630.589.013-72
 Cargo/Função: (3506) PROFESSOR EDUC. BASICA
 Referência: B-001 Carga Horária: 20H
 Un. Adm: (009814) E.E. PROFª ANA MARIA DO COUTO
 Substituído: (33607/1) ALFREDO TOMOO OJIMA
 A Partir de: 27/01/2014 Até 22/12/2014

CONTRATO/SEDUC/10638/2014 DE:
 14/02/2014

Processo Nº: 1000001450680
 Contratado: (140072/9) LEILE DE LOURDES WALTER
 CPF: 718.112.061-15
 Cargo/Função: (3506) PROFESSOR EDUC. BASICA
 Referência: B-001 Carga Horária: 20H
 Un. Adm: (045403) E.E. ALEXANDRE LEITE
 Substituído: (25556/1) SILVANI SALETE GOULART
 A Partir de: 27/01/2014 Até 22/12/2014

CONTRATO/SEDUC/10639/2014 DE:
 14/02/2014

Processo Nº: 1000001445253
 Contratado: (140459/11) GORETE ALVES DA SILVA
 CPF: 027.001.471-38
 Cargo/Função: (3506) PROFESSOR EDUC. BASICA
 Referência: B-001 Carga Horária: 20H
 Un. Adm: (015504) E.E. E. MUNDO NOVO
 Substituído: (32494/1) VALDECY DA SILVA
 A Partir de: 27/01/2014 Até 22/12/2014

CONTRATO/SEDUC/10640/2014 DE:
 14/02/2014

Processo Nº: 1000001446136
 Contratado: (140943/11) MARIANA PEREIRA DA COSTA NATES
 CPF: 458.212.241-87
 Cargo/Função: (3506) PROFESSOR EDUC. BASICA
 Referência: B-001 Carga Horária: 20H
 Un. Adm: (011215) E.E. SAO PEDRO APOSTOLO
 Substituído: (28624/1) CARMEM LUCIA OLIVEIRA DOS SANTOS
 A Partir de: 27/01/2014 Até 22/12/2014

CONTRATO/SEDUC/10641/2014 DE:
 14/02/2014

Processo Nº: 1000001458907
 Contratado: (143697/17) VALTERLAN OLIVEIRA DE SOUSA
 CPF: 763.233.401-78
 Cargo/Função: (3506) PROFESSOR EDUC. BASICA
 Referência: B-001 Carga Horária: 06H
 Un. Adm: (124052) E.E. LEONISIO LEMOS MELO
 Substituído: (217412/7) SANDRA GRACIELE DA SILVA
 A Partir de: 27/01/2014 Até 22/12/2014

CONTRATO/SEDUC/10642/2014 DE:
 14/02/2014

Processo Nº: 1000001453548
 Contratado: (144629/13) SIRLEY MENDES DE OLIVEIRA DOS SANTOS
 CPF: 968.659.891-04
 Cargo/Função: (3506) PROFESSOR EDUC. BASICA
 Referência: B-001 Carga Horária: 09H
 Un. Adm: (016349) E.E. GUARANTA
 Substituído: (37749/1) APARECIDA DE FATIMA SANTOS GREGORIO
 A Partir de: 27/01/2014 Até 22/12/2014

CONTRATO/SEDUC/10643/2014 DE:
 14/02/2014

Processo Nº: 1000001451208
 Contratado: (144763/2) MARIA DAS DORES RODRIGUES DE SOUZA
 CPF: 858.008.482-20
 Cargo/Função: (3476) APOIO ADM EDUC PROFISSIONALIZADO-30
 Referência: A-001 Carga Horária: 30H
 Un. Adm: (013765) E.E. JOAO RIBEIRO VILELA
 Substituído: (21481/5) TEREZINHA DE ALMEIDA SOUZA
 A Partir de: 05/12/2013 Até 20/12/2013

CONTRATO/SEDUC/10644/2014 DE:
 14/02/2014

Processo Nº: 1000001450208
 Contratado: (144928/10) SILENE SEVERIANA DE SOUZA
 CPF: 572.304.121-53
 Cargo/Função: (3476) APOIO ADM EDUC PROFISSIONALIZADO-30
 Referência: A-001 Carga Horária: 30H
 Un. Adm: (076180) E.E. PROFª. MARIA DE FATIMA GIMENEZ LOPES
 Substituído: (84384/1) RITA EMILIA DE CAMPOS PASSARELLI
 A Partir de: 27/01/2014 Até 10/02/2014

CONTRATO/SEDUC/10645/2014 DE:
 14/02/2014

Processo Nº: 1000001446755
 Contratado: (201627/9) LEILA KATIA SOUZA FARIAS
 CPF: 012.312.101-92
 Cargo/Função: (3506) PROFESSOR EDUC. BASICA
 Referência: B-001 Carga Horária: 01H

| | | | | |
|--|---------------------------|-----|------------|--|
| Un. Adm: (163554) E.E. RUI BARBOSA Substituído: (206650/14) RAQUEL DO CARMO SOUZA A Partir de: 27/01/2014 Até 22/12/2014 | CONTRATO/SEDUC/10656/2014 | DE: | 14/02/2014 | Processo Nº: 1000001451803 Contratado: (207021/4) LUCINEIA DE FARIAS SILVA CPF: 651.970.891-72 Cargo/Função: (3506) PROFESSOR EDUC. BASICA Referência: B-001 Carga Horária: 16H Un. Adm: (145696) E.E. VIRGILIO CORREA FILHO Substituído: (116986/20) ELEN CRISTINA FREIRE A Partir de: 03/02/2014 Até 13/04/2014 |
| CONTRATO/SEDUC/10646/2014 | DE: | | | |
| 14/02/2014 | | | | |
| Processo Nº: 1000001449416 Contratado: (201831/11) ILMA LEAL DOS SANTOS CPF: 654.879.071-53 Cargo/Função: (3506) PROFESSOR EDUC. BASICA Referência: B-001 Carga Horária: 20H Un. Adm: (015890) E.E. PATRIARCA DA INDEPENDENCIA Substituído: (26543/1) MARIA APARECIDA DA SILVA GARBUGIO A Partir de: 27/01/2014 Até 22/12/2014 | CONTRATO/SEDUC/10657/2014 | DE: | 14/02/2014 | Processo Nº: 1000001459780 Contratado: (207262/23) PAULINO ELIAS DA SILVA CPF: 346.372.491-04 Cargo/Função: (3506) PROFESSOR EDUC. BASICA Referência: B-001 Carga Horária: 14H Un. Adm: (009539) E.E. GUSTAVO DUTRA Substituído: (37268/1) ANTONIO BRUNO DA SILVA A Partir de: 27/01/2014 Até 26/04/2014 |
| CONTRATO/SEDUC/10647/2014 | DE: | | | |
| 14/02/2014 | | | | |
| Processo Nº: 1000001458713 Contratado: (201914/7) JANILCE PINTO CPF: 888.638.591-91 Cargo/Função: (3506) PROFESSOR EDUC. BASICA Referência: B-001 Carga Horária: 15H Un. Adm: (016500) E.E. MARIO SPINELLI Substituído: (39493/1) DENIZE TEREZINHA DALENOGARI PIZZATTO A Partir de: 27/01/2014 Até 22/12/2014 | CONTRATO/SEDUC/10658/2014 | DE: | 14/02/2014 | Processo Nº: 1000001454958 Contratado: (207285/18) JANE REGINA VANNI SILVA CPF: 522.539.961-49 Cargo/Função: (3506) PROFESSOR EDUC. BASICA Referência: B-001 Carga Horária: 04H Un. Adm: (163643) E.E. "CASTRO ALVES" Substituído: (60720/17) SIRLEY MARIA FRAGA BORGES A Partir de: 27/01/2014 Até 22/12/2014 |
| CONTRATO/SEDUC/10648/2014 | DE: | | | |
| 14/02/2014 | | | | |
| Processo Nº: 1000001448197 Contratado: (202091/9) NAIR PEREIRA PINTO VILALBA CPF: 391.359.771-91 Cargo/Função: (3506) PROFESSOR EDUC. BASICA Referência: B-001 Carga Horária: 20H Un. Adm: (016390) E.E. CECILIA MEIRELLES Substituído: (29262/1) CLEUSA MARISA MOSQUER DUTEL A Partir de: 27/01/2014 Até 22/12/2014 | CONTRATO/SEDUC/10659/2014 | DE: | 14/02/2014 | Processo Nº: 1000001446455 Contratado: (207738/30) ESTEFANIA DA SILVA NEVES CPF: 010.981.491-65 Cargo/Função: (3506) PROFESSOR EDUC. BASICA Referência: B-001 Carga Horária: 20H Un. Adm: (012858) E.E. PROF. MARIO ABRAAO NASSARDEN Substituído: (47670/14) CARLOS MARQUES RIBEIRO A Partir de: 27/01/2014 Até 22/12/2014 |
| CONTRATO/SEDUC/10649/2014 | DE: | | | |
| 14/02/2014 | | | | |
| Processo Nº: 1000001459281 Contratado: (202103/18) EDILENE DUTRA BORGES CPF: 007.978.031-81 Cargo/Função: (3506) PROFESSOR EDUC. BASICA Referência: B-001 Carga Horária: 20H Un. Adm: (011533) E.E. CEL. JERONIMO GOMES SILVA Substituído: (106165/11) MARIANA DE MELLO MANTOVANI VIEIRA A Partir de: 11/02/2014 Até 12/03/2014 | CONTRATO/SEDUC/10660/2014 | DE: | 14/02/2014 | Processo Nº: 1000001454587 Contratado: (207923/12) IVANEIDE DIAS DE JESUS CPF: 035.826.281-08 Cargo/Função: (3506) PROFESSOR EDUC. BASICA Referência: B-001 Carga Horária: 20H Un. Adm: (076210) E.E. CORREGO DO OURO Substituído: (129857/12) ANDREA LIMA DOS SANTOS A Partir de: 27/01/2014 Até 22/12/2014 |
| CONTRATO/SEDUC/10650/2014 | DE: | | | |
| 14/02/2014 | | | | |
| Processo Nº: 1000001453676 Contratado: (202201/15) JOANA DARC DEOLIVEIRA VILELA CPF: 948.272.141-15 Cargo/Função: (3476) APOIO ADM. EDUCACIONAL-ELEMENTAR Referência: A-001 Carga Horária: 30H Un. Adm: (013013) E.E. SAO DOMINGOS SAVIO Substituído: (235717/1) PAULA AUXILIADORA PEREIRA DA CRUZ A Partir de: 05/02/2014 Até 16/05/2014 | CONTRATO/SEDUC/10661/2014 | DE: | 14/02/2014 | Processo Nº: 1000001451758 Contratado: (209341/23) ROSENIR MENDES MULLER CPF: 623.998.379-91 Cargo/Função: (3506) PROFESSOR EDUC. BASICA Referência: B-001 Carga Horária: 04H Un. Adm: (097012) E. E. JOSE APARECIDO RIBEIRO Substituído: (69181/6) LEIA DA SILVA GOMES TORRES A Partir de: 27/01/2014 Até 06/03/2014 |
| CONTRATO/SEDUC/10651/2014 | DE: | | | |
| 14/02/2014 | | | | |
| Processo Nº: 1000001448139 Contratado: (203231/19) ANA LUCIA ALVES CAMPOS CPF: 013.399.361-27 Cargo/Função: (3506) PROFESSOR EDUC. BASICA Referência: B-001 Carga Horária: 10H Un. Adm: (065587) E.E. IVALDINO FRANCO Substituído: (133119/2) ADRIANI FATIMA LEAL DE VARGAS MANDUCA A Partir de: 27/01/2014 Até 22/12/2014 | CONTRATO/SEDUC/10662/2014 | DE: | 14/02/2014 | Processo Nº: 1000001451800 Contratado: (209341/24) ROSENIR MENDES MULLER CPF: 623.998.379-91 Cargo/Função: (3506) PROFESSOR EDUC. BASICA Referência: B-001 Carga Horária: 12H Un. Adm: (097012) E. E. JOSE APARECIDO RIBEIRO Substituído: (132844/10) SANDRA LYNEBURGER SILVA A Partir de: 27/01/2014 Até 17/07/2014 |
| CONTRATO/SEDUC/10652/2014 | DE: | | | |
| 14/02/2014 | | | | |
| Processo Nº: 1000001454672 Contratado: (203302/12) CLEIDE GUIMARAES GOMES BEZERRA CPF: 848.694.021-49 Cargo/Função: (3506) PROFESSOR EDUC. BASICA Referência: B-001 Carga Horária: 04H Un. Adm: (117587) E.E. SANTANA DO TAQUARAL Substituído: (123988/15) EDENESIO PINHEIRO GOMES BEZERRA A Partir de: 27/01/2014 Até 22/12/2014 | CONTRATO/SEDUC/10663/2014 | DE: | 14/02/2014 | Processo Nº: 1000001459366 Contratado: (209438/26) MIRIAN DA SILVA SOUSA CPF: 011.714.641-26 Cargo/Função: (3506) PROFESSOR EDUC. BASICA Referência: B-001 Carga Horária: 12H Un. Adm: (046434) E.E. FREI CANECA Substituído: (96244/25) LILIA DA SILVA RUBENS MENDONCA A Partir de: 27/01/2014 Até 22/12/2014 |
| CONTRATO/SEDUC/10653/2014 | DE: | | | |
| 14/02/2014 | | | | |
| Processo Nº: 1000001454167 Contratado: (205234/19) SILVANIA MARIA DE SOUZA PEREIRA CPF: 956.191.941-91 Cargo/Função: (3506) PROFESSOR EDUC. BASICA Referência: B-001 Carga Horária: 06H Un. Adm: (013170) E.E. DEP. JOAO EVARISTO CURVO Substituído: (226480/1) PATRICIA SCATOLIN TEIXEIRA DINIZ A Partir de: 27/01/2014 Até 20/07/2014 | CONTRATO/SEDUC/10664/2014 | DE: | 14/02/2014 | Processo Nº: 1000001454995 Contratado: (210066/27) VIENA ALVES RODRIGUES CPF: 970.857.151-20 Cargo/Função: (3506) PROFESSOR EDUC. BASICA Referência: B-001 Carga Horária: 02H Un. Adm: (163643) E.E. "CASTRO ALVES" Substituído: (48595/9) HERMOGENES BENEVIDES A Partir de: 27/01/2014 Até 22/12/2014 |
| CONTRATO/SEDUC/10654/2014 | DE: | | | |
| 14/02/2014 | | | | |
| Processo Nº: 1000001453133 Contratado: (205812/16) CLEMENTINA FERREIRA LENGERT CPF: 615.261.771-53 Cargo/Função: (3506) PROFESSOR EDUC. BASICA Referência: B-001 Carga Horária: 06H Un. Adm: (142166) E.E. DOM FRANCO DALLA VALLE Substituído: (200665/14) INGRID DA SILVA SOUZA A Partir de: 27/01/2014 Até 22/12/2014 | CONTRATO/SEDUC/10665/2014 | DE: | 14/02/2014 | Processo Nº: 1000001444052 Contratado: (210214/16) EVA CRISTINA ALVES GARCIA BARDINI CPF: 812.664.051-00 Cargo/Função: (3468) TEC ADM EDUC PROFISSIONALIZADO-30 Referência: A-001 Carga Horária: 30H Un. Adm: (038520) E.E. ANTONIO CARLOS DE BRITO Substituído: (85200/1) ANA MARIA DE FATIMA FORIN A Partir de: 24/08/2013 Até 15/10/2013 |
| CONTRATO/SEDUC/10655/2014 | DE: | | | |
| 14/02/2014 | | | | |
| Processo Nº: 1000001450822 Contratado: (206187/35) FATIMA GUTIERREZ DA SILVA CORREA CPF: 004.032.891-06 Cargo/Função: (3506) PROFESSOR EDUC. BASICA Referência: B-001 Carga Horária: 06H Un. Adm: (015288) E.E. BENTO ALEXANDRE DOS SANTOS Substituído: (141894/11) EDSON BORGES DOS SANTOS A Partir de: 03/02/2014 Até 22/12/2014 | CONTRATO/SEDUC/10666/2014 | DE: | 14/02/2014 | Processo Nº: 1000001445598 |

| | |
|---|---|
| <p>Contratado: (210377/6) MARINEZ SOUSA DE OLIVEIRA RESENDE CPF: 449.960.981-04 Cargo/Função: (3506) PROFESSOR EDUC. BASICA Referência: B-001 Carga Horária: 20H Un. Adm: (011142) E.E. EMANUEL PINHEIRO Substituído: (243033/1) DANUBIA BERNARDES A Partir de: 27/01/2014 Até 22/12/2014</p> | <p>Referência: A-001 Carga Horária: 20H Un. Adm: (148121) E.E. INDIGENA LUIZ RUDZANE'EDI OREBEWE Substituído: (138734/2) VICENTE TSMIRIHU RAIRATE A Partir de: 28/01/2014 Até 22/12/2014</p> |
| <p>CONTRATO/SEDUC/10667/2014 DE: 14/02/2014</p> <p>Processo Nº: 1000001461954 Contratado: (21060/15) CARMEN NELI BACKES CANTARELLA CPF: 340.035.761-87 Cargo/Função: (3506) PROFESSOR EDUC. BASICA Referência: B-001 Carga Horária: 20H Un. Adm: (040312) E.E. MONTEIRO LOBATO Substituído: (32408/1) MARIA DO SOCORRO SILVA BRASIL A Partir de: 03/02/2014 Até 17/02/2014</p> | <p>CONTRATO/SEDUC/10677/2014 DE: 14/02/2014</p> <p>Processo Nº: 1000001448141 Contratado: (212095/25) FABIANA HELFENSTEIN RAMOS CPF: 987.470.881-68 Cargo/Função: (3506) PROFESSOR EDUC. BASICA Referência: B-001 Carga Horária: 10H Un. Adm: (065587) E.E. IVALDINO FRANCO Substituído: (133119/2) ADRIANI FATIMA LEAL DE VARGAS MANDUCA A Partir de: 27/01/2014 Até 22/12/2014</p> |
| <p>CONTRATO/SEDUC/10668/2014 DE: 14/02/2014</p> <p>Processo Nº: 1000001459108 Contratado: (210721/3) JOSIELLY CRISTINE PETERS CPF: 007.796.851-48 Cargo/Função: (3506) PROFESSOR EDUC. BASICA Referência: B-001 Carga Horária: 05H Un. Adm: (116033) E.E. CRISTIANO ARAUJO PIRES Substituído: (136353/12) ELIS BATISTONI A Partir de: 30/01/2014 Até 17/12/2014</p> | <p>CONTRATO/SEDUC/10678/2014 DE: 14/02/2014</p> <p>Processo Nº: 1000001450825 Contratado: (212194/23) ADRIANA GOMES IDALGO CPF: 004.931.011-95 Cargo/Função: (3506) PROFESSOR EDUC. BASICA Referência: B-001 Carga Horária: 04H Un. Adm: (114553) E.E. Pe. JOHANNES BERTHOLD HENNING Substituído: (129528/16) ELENITA MARIA DA SILVA A Partir de: 27/01/2014 Até 22/12/2014</p> |
| <p>CONTRATO/SEDUC/10669/2014 DE: 14/02/2014</p> <p>Processo Nº: 1000001451900 Contratado: (210986/18) ALESSANDRA MARQUES DOS SANTOS CPF: 006.144.121-02 Cargo/Função: (3506) PROFESSOR EDUC. BASICA Referência: B-001 Carga Horária: 04H Un. Adm: (163651) E.E. "DECIO LUIZ FURIGO" Substituído: (97035/40) ELCI BAHIA BATISTA A Partir de: 29/01/2014 Até 22/12/2014</p> | <p>CONTRATO/SEDUC/10679/2014 DE: 14/02/2014</p> <p>Processo Nº: 1000001445461 Contratado: (214798/17) CLEUSA JUSTINO DA SILVA CPF: 009.762.017-39 Cargo/Função: (3506) PROFESSOR EDUC. BASICA Referência: B-001 Carga Horária: 20H Un. Adm: (142166) E.E. DOM FRANCO DALLA VALLE Substituído: (129982/7) REGIANE CARDOSO DIAS A Partir de: 27/01/2014 Até 22/12/2014</p> |
| <p>CONTRATO/SEDUC/10670/2014 DE: 14/02/2014</p> <p>Processo Nº: 1000001446668 Contratado: (211020/12) MARINALVA RAMALHO DA SILVA CPF: 875.149.824-34 Cargo/Função: (3506) PROFESSOR EDUC. BASICA Referência: B-001 Carga Horária: 08H Un. Adm: (157260) E.E. COUTINHO UNIAO Substituído: (134484/13) SOLANGE TEREZINHA WOCHNER A Partir de: 27/01/2014 Até 22/12/2014</p> | <p>CONTRATO/SEDUC/10680/2014 DE: 14/02/2014</p> <p>Processo Nº: 1000001445541 Contratado: (215440/6) MEURY APARECIDA DOS SANTOS CPF: 006.919.961-21 Cargo/Função: (3506) PROFESSOR EDUC. BASICA Referência: B-001 Carga Horária: 20H Un. Adm: (016403) E.E. BAIRRO UNIAO Substituído: (40806/4) ELIZANGELA BAZONI RODRIGUES A Partir de: 27/01/2014 Até 22/12/2014</p> |
| <p>CONTRATO/SEDUC/10671/2014 DE: 14/02/2014</p> <p>Processo Nº: 1000001454163 Contratado: (211136/24) ERIKA CRISTINA MARTINS SOARES CPF: 983.861.151-49 Cargo/Função: (3506) PROFESSOR EDUC. BASICA Referência: B-001 Carga Horária: 16H Un. Adm: (097012) E. E. JOSE APARECIDO RIBEIRO Substituído: (39830/1) ALICE MARLENE FACCIO SANTOS A Partir de: 27/01/2014 Até 22/12/2014</p> | <p>CONTRATO/SEDUC/10681/2014 DE: 14/02/2014</p> <p>Processo Nº: 1000001447409 Contratado: (21677/3) MARCIA ROSANA RODRIGUES BORGES CPF: 284.087.211-00 Cargo/Função: (3506) PROFESSOR EDUC. BASICA Referência: B-001 Carga Horária: 04H Un. Adm: (084344) E.E. MARCHEL CANDIDO RONDON Substituído: (77247/36) HELEN MARLEI RODRIGUES DA SILVA A Partir de: 27/01/2014 Até 22/12/2014</p> |
| <p>CONTRATO/SEDUC/10672/2014 DE: 14/02/2014</p> <p>Processo Nº: 1000001456424 Contratado: (211578/13) ALESSANDRA VIEIRA DA SILVA CPF: 965.963.841-87 Cargo/Função: (3506) PROFESSOR EDUC. BASICA Referência: B-001 Carga Horária: 04H Un. Adm: (011533) E.E. CEL. JERONIMO GOMES SILVA Substituído: (60646/8) VERA LUCIA DOS SANTOS A Partir de: 27/01/2014 Até 22/12/2014</p> | <p>CONTRATO/SEDUC/10682/2014 DE: 14/02/2014</p> <p>Processo Nº: 1000001442796 Contratado: (216998/7) TATIANE TEIXEIRA DA SILVA LACERDA CPF: 015.123.281-46 Cargo/Função: (3476) APOIO ADM. EDUCACIONAL-ELEMENTAR Referência: A-001 Carga Horária: 20H Un. Adm: (049786) E.E. ULISSES GUIMARAES Substituído: (227095/1) ROSIMAR CAMPOS DOS SANTOS VENTURA A Partir de: 04/11/2013 Até 20/12/2013</p> |
| <p>CONTRATO/SEDUC/10673/2014 DE: 14/02/2014</p> <p>Processo Nº: 1000001456754 Contratado: (211654/14) ILDA RAMALHO SILVA CPF: 458.715.661-20 Cargo/Função: (3506) PROFESSOR EDUC. BASICA Referência: B-001 Carga Horária: 20H Un. Adm: (011533) E.E. CEL. JERONIMO GOMES SILVA Substituído: (135909/9) WESLENE ROSA DE ALMEIDA A Partir de: 27/01/2014 Até 25/05/2014</p> | <p>CONTRATO/SEDUC/10683/2014 DE: 14/02/2014</p> <p>Processo Nº: 1000001458887 Contratado: (217194/15) LAURA MEIRE MARQUES DOS SANTOS REIS CPF: 632.392.991-00 Cargo/Função: (3506) PROFESSOR EDUC. BASICA Referência: B-001 Carga Horária: 20H Un. Adm: (011533) E.E. CEL. JERONIMO GOMES SILVA Substituído: (30323/1) MARIA DENIZETE GONCALVES NERY A Partir de: 05/02/2014 Até 06/03/2014</p> |
| <p>CONTRATO/SEDUC/10674/2014 DE: 14/02/2014</p> <p>Processo Nº: 1000001459305 Contratado: (211691/4) ROSENILDA DA COSTA SOUSA DUTRA CPF: 854.713.641-04 Cargo/Função: (3506) PROFESSOR EDUC. BASICA Referência: B-001 Carga Horária: 20H Un. Adm: (011533) E.E. CEL. JERONIMO GOMES SILVA Substituído: (33920/1) ROSANGELA MARQUES DA SILVA SIQUEIRA A Partir de: 10/02/2014 Até 10/05/2014</p> | <p>CONTRATO/SEDUC/10684/2014 DE: 14/02/2014</p> <p>Processo Nº: 1000001444838 Contratado: (217247/7) FRANCISMEIRE DA SILVA PEREIRA ZAZULA CPF: 695.984.019-87 Cargo/Função: (3506) PROFESSOR EDUC. BASICA Referência: B-001 Carga Horária: 20H Un. Adm: (038571) E.E. MONTEIRO LOBATO Substituído: (87996/3) IZANETH MARIA ATAIDE PASSOS ARAUJO A Partir de: 27/01/2014 Até 22/12/2014</p> |
| <p>CONTRATO/SEDUC/10675/2014 DE: 14/02/2014</p> <p>Processo Nº: 1000001447848 Contratado: (211727/17) JULIANA DO NASCIMENTO ALCANTARA CPF: 011.300.461-33 Cargo/Função: (3506) PROFESSOR EDUC. BASICA Referência: B-001 Carga Horária: 06H Un. Adm: (076180) E.E. PROFª. MARIA DE FATIMA GIMENEZ LOPES Substituído: (75659/19) MARIA ANDREA COSME DE ALBUQUERQUE SOUZA A Partir de: 27/01/2014 Até 22/12/2014</p> | <p>CONTRATO/SEDUC/10685/2014 DE: 14/02/2014</p> <p>Processo Nº: 1000001445659 Contratado: (220219/11) ALESSANDRA MARTINS DA SILVA CPF: 000.721.631-94 Cargo/Função: (3506) PROFESSOR EDUC. BASICA Referência: B-001 Carga Horária: 06H Un. Adm: (038563) E.E. JARDIM DAS FLORES Substituído: (143678/16) JACKELINE BREGOLI DE LIMA PINHO A Partir de: 27/01/2014 Até 22/12/2014</p> |
| <p>CONTRATO/SEDUC/10676/2014 DE: 14/02/2014</p> <p>Processo Nº: 1000001446244 Contratado: (211965/12) FELISBERTO TSENERERE RUDZANE EDI CPF: 001.743.381-98 Cargo/Função: (8850) PROFESSOR EDUC. BASICA</p> | <p>CONTRATO/SEDUC/10686/2014 DE: 14/02/2014</p> <p>Processo Nº: 1000001449400 Contratado: (220361/8) FRANCIELE GOMES BARBOSA CPF: 011.735.381-78 Cargo/Função: (3468) TEC ADM EDUC PROFISSIONALIZADO-30 Referência: A-001 Carga Horária: 30H Un. Adm: (012971) E.E. DEP. OSCAR SOARES Substituído: (15863/1) VANIA LUZIA DA SILVA ABREU</p> |

A Partir de: 03/02/2014 Até 04/03/2014
 CONTRATO/SEDUC/10687/2014 DE:
 14/02/2014
 Processo Nº: 1000001452636
 Contratado: (220506/13) LEIVA AMORIM DE OLIVEIRA
 CPF: 819.770.001-00
 Cargo/Função: (3506) PROFESSOR EDUC. BASICA
 Referência: B-001 Carga Horária: 20H
 Un. Adm: (016438) E.E. KREEN AKARORE
 Substituído: (220191/4) RUTH MEDRADO DA COSTA
 A Partir de: 27/01/2014 Até 22/12/2014

CONTRATO/SEDUC/10688/2014 DE:
 14/02/2014
 Processo Nº: 1000001446260
 Contratado: (220841/13) KALYANE SOARES SILVA
 CPF: 990.596.145-34
 Cargo/Função: (3506) PROFESSOR EDUC. BASICA
 Referência: B-001 Carga Horária: 20H
 Un. Adm: (163554) E.E. RUI BARBOSA
 Substituído: (213149/4) MICHELL TRANQUILLO
 A Partir de: 27/01/2014 Até 22/12/2014

CONTRATO/SEDUC/10689/2014 DE:
 14/02/2014
 Processo Nº: 1000001453822
 Contratado: (220892/11) VALDETE DIAS CORREA BEGINSKI
 CPF: 031.890.861-17
 Cargo/Função: (3506) PROFESSOR EDUC. BASICA
 Referência: B-001 Carga Horária: 20H
 Un. Adm: (076198) E.E. PAULO FREIRE
 Substituído: (117206/13) JAIR PEREIRA DA CRUZ
 A Partir de: 27/01/2014 Até 22/12/2014

CONTRATO/SEDUC/10690/2014 DE:
 14/02/2014
 Processo Nº: 1000001463849
 Contratado: (221215/13) JULIANE CAMPOS DE JESUS
 CPF: 022.236.881-01
 Cargo/Função: (3506) PROFESSOR EDUC. BASICA
 Referência: B-001 Carga Horária: 09H
 Un. Adm: (039055) E.E. PROF. JOAO REZENDE DE AZEVEDO
 Substituído: (63117/2) ROSIRENE BENTO DA ROCHA
 A Partir de: 03/02/2014 Até 22/12/2014

CONTRATO/SEDUC/10691/2014 DE:
 14/02/2014
 Processo Nº: 1000001453140
 Contratado: (221368/9) SIMONE MAZITO MOTA
 CPF: 034.218.011-85
 Cargo/Função: (3506) PROFESSOR EDUC. BASICA
 Referência: B-001 Carga Horária: 08H
 Un. Adm: (142166) E.E. DOM FRANCO DALLA VALLE
 Substituído: (200665/14) INGRID DA SILVA SOUZA
 A Partir de: 27/01/2014 Até 22/12/2014

CONTRATO/SEDUC/10692/2014 DE:
 14/02/2014
 Processo Nº: 1000001448131
 Contratado: (221708/8) LUCIANE TEREZINHA ARMANI
 CPF: 004.822.119-89
 Cargo/Função: (3506) PROFESSOR EDUC. BASICA
 Referência: B-001 Carga Horária: 16H
 Un. Adm: (065587) E.E. IVALDINO FRANCO
 Substituído: (128736/6) JANICE DALLA LIBERA RODRIGUES
 A Partir de: 27/01/2014 Até 22/12/2014

CONTRATO/SEDUC/10693/2014 DE:
 14/02/2014
 Processo Nº: 1000001454183
 Contratado: (222466/11) CLEIDIANE DE OLIVEIRA SILVA
 CPF: 027.244.841-93
 Cargo/Função: (3506) PROFESSOR EDUC. BASICA
 Referência: B-001 Carga Horária: 20H
 Un. Adm: (013170) E.E. DEP. JOAO EVARISTO CURVO
 Substituído: (33002/1) PAULO ROBERTO DA SILVA JESUS
 A Partir de: 27/01/2014 Até 22/12/2014

CONTRATO/SEDUC/10694/2014 DE:
 14/02/2014
 Processo Nº: 1000001444502
 Contratado: (222494/4) ALESSANDRA MONTEIRO CARDOSO
 CPF: 695.161.541-15
 Cargo/Função: (3506) PROFESSOR EDUC. BASICA
 Referência: B-001 Carga Horária: 20H
 Un. Adm: (010480) E.E. ALCEBIANES CALHAO
 Substituído: (19051/1) EDENEA MARIA CURVO DE CARLOS
 A Partir de: 28/01/2014 Até 22/12/2014

CONTRATO/SEDUC/10695/2014 DE:
 14/02/2014
 Processo Nº: 1000001447223
 Contratado: (223006/8) NILDETE DOS SANTOS POMBO
 CPF: 016.039.531-32
 Cargo/Função: (3506) PROFESSOR EDUC. BASICA
 Referência: B-001 Carga Horária: 08H
 Un. Adm: (084344) E.E. MARECHAL CANDIDO RONDON
 Substituído: (228479/4) MARIANA RODRIGUES ATHAYDE
 A Partir de: 27/01/2014 Até 22/12/2014

CONTRATO/SEDUC/10696/2014 DE:
 14/02/2014
 Processo Nº: 1000001448776
 Contratado: (223041/9) ISABEL PERES DE SOUSA
 CPF: 798.241.371-49
 Cargo/Função: (3506) PROFESSOR EDUC. BASICA
 Referência: B-001 Carga Horária: 20H
 Un. Adm: (013021) E.E. CARLOS IRIGARAY FILHO
 Substituído: (19087/1) SELMA MARIA GRISOLIA VAZ
 A Partir de: 27/01/2014 Até 22/12/2014

CONTRATO/SEDUC/10697/2014 DE:
 14/02/2014

Processo Nº: 1000001444944
 Contratado: (223952/6) ROSELAINE DA SILVA MANDRACIO DE QUADROS
 CPF: 805.742.540-72
 Cargo/Função: (3506) PROFESSOR EDUC. BASICA
 Referência: B-001 Carga Horária: 20H
 Un. Adm: (011088) E.E. ODORICO LEOCARIO ROSA
 Substituído: (37935/1) BERNARDA LUCIMAR WEBER
 A Partir de: 27/01/2014 Até 22/12/2014

CONTRATO/SEDUC/10698/2014 DE:
 14/02/2014
 Processo Nº: 1000001459066
 Contratado: (224263/6) ADRIANA APARECIDA VAZ MARTINS
 CPF: 032.252.781-30
 Cargo/Função: (3506) PROFESSOR EDUC. BASICA
 Referência: B-001 Carga Horária: 20H
 Un. Adm: (046434) E.E. FREI CANECA
 Substituído: (36919/1) SONIA REGINA OZORIO DE MORAES
 A Partir de: 01/02/2014 Até 01/05/2014

CONTRATO/SEDUC/10699/2014 DE:
 14/02/2014
 Processo Nº: 1000001445193
 Contratado: (224269/9) VIVIANA DE CASTRO OLIVEIRA
 CPF: 016.370.351-52
 Cargo/Função: (3506) PROFESSOR EDUC. BASICA
 Referência: B-001 Carga Horária: 20H
 Un. Adm: (015962) E.E. JONAS LOPES DA SILVA
 Substituído: (137836/9) ROSANGELA LUCIA STRIEDER
 A Partir de: 27/01/2014 Até 22/12/2014

CONTRATO/SEDUC/10700/2014 DE:
 14/02/2014
 Processo Nº: 1000001452082
 Contratado: (224362/8) ILCIENE PEREIRA DA SILVA LEAO
 CPF: 557.525.861-00
 Cargo/Função: (3506) PROFESSOR EDUC. BASICA
 Referência: B-001 Carga Horária: 20H
 Un. Adm: (158828) E.E. "WALDIR BENTO DA COSTA"
 Substituído: (234219/2) FABIA VIEIRA NERO ARAUJO
 A Partir de: 27/01/2014 Até 22/12/2014

CONTRATO/SEDUC/10701/2014 DE:
 14/02/2014
 Processo Nº: 1000001455256
 Contratado: (224551/15) DINAIR RODRIGUES DE CAMARGO
 CPF: 374.136.781-87
 Cargo/Função: (3506) PROFESSOR EDUC. BASICA
 Referência: B-001 Carga Horária: 20H
 Un. Adm: (158828) E.E. "WALDIR BENTO DA COSTA"
 Substituído: (87574/26) CLEICIONICIA ROSA DE CARVALHO
 A Partir de: 27/01/2014 Até 22/12/2014

CONTRATO/SEDUC/10702/2014 DE:
 14/02/2014
 Processo Nº: 1000001446586
 Contratado: (224866/21) VILMA YOSHIKO TAKAHASHI CARDOSO
 CPF: 052.444.838-89
 Cargo/Função: (3506) PROFESSOR EDUC. BASICA
 Referência: B-001 Carga Horária: 21H
 Un. Adm: (016411) E.E. 19 DE JULHO
 Substituído: (60548/5) CLAUDENICE PAGNO
 A Partir de: 27/01/2014 Até 22/12/2014

CONTRATO/SEDUC/10703/2014 DE:
 14/02/2014
 Processo Nº: 1000001461248
 Contratado: (224997/7) GLAUCIA FATIMA RECH
 CPF: 025.731.029-04
 Cargo/Função: (3506) PROFESSOR EDUC. BASICA
 Referência: B-001 Carga Horária: 21H
 Un. Adm: (158836) E.E. PAULO FREIRE
 Substituído: (59786/6) SILVANA ESTELA SOTO
 A Partir de: 03/02/2014 Até 17/02/2014

CONTRATO/SEDUC/10704/2014 DE:
 14/02/2014
 Processo Nº: 1000001457497
 Contratado: (226362/6) GEOVANIA OLIVEIRA DA SILVA
 CPF: 040.986.941-40
 Cargo/Função: (3506) PROFESSOR EDUC. BASICA
 Referência: B-001 Carga Horária: 10H
 Un. Adm: (117587) E.E. SANTANA DO TAQUARAL
 Substituído: (123988/15) EDENESIO PINHEIRO GOMES BEZERRA
 A Partir de: 27/01/2014 Até 22/12/2014

CONTRATO/SEDUC/10705/2014 DE:
 14/02/2014
 Processo Nº: 1000001445091
 Contratado: (228306/7) ELIANA MARIA FERREIRA DE SA
 CPF: 041.666.226-92
 Cargo/Função: (3506) PROFESSOR EDUC. BASICA
 Referência: B-001 Carga Horária: 20H
 Un. Adm: (013200) E.E. FRANCISCO SALAZAR
 Substituído: (30989/1) CELIA RENATA SILVA PEREZ
 A Partir de: 27/01/2014 Até 22/12/2014

CONTRATO/SEDUC/10706/2014 DE:
 14/02/2014
 Processo Nº: 1000001457967
 Contratado: (228368/4) CLEIDE GOMES DE OLIVEIRA
 CPF: 468.875.201-68
 Cargo/Função: (3468) TECNICO ADMINISTRATIVO EDUCACIONAL
 Referência: A-001 Carga Horária: 30H
 Un. Adm: (140805) E.E. BONIFACIO SACHETTI
 Substituído: (227212/1) LUCIANA DOS SANTOS TAPAJOS DA COSTA
 A Partir de: 03/02/2014 Até 04/03/2014

CONTRATO/SEDUC/10707/2014 DE:
 14/02/2014
 Processo Nº: 1000001451764
 Contratado: (228473/12) MARIA MADALENA DE QUEIROZ ATAIDE
 CPF: 786.007.741-87

| | |
|---|---|
| <p>Cargo/Função: (3506) PROFESSOR EDUC. BASICA Referência: B-001 Carga Horária: 04H Un. Adm: (097012) E. E. JOSE APARECIDO RIBEIRO Substituído: (69181/6) LEIA DA SILVA GOMES TORRES A Partir de: 27/01/2014 Até 06/03/2014</p> | <p>Substituído: (44579/1) GILMA MARIA DA SILVA A Partir de: 27/01/2014 Até 21/04/2014</p> |
| <p>CONTRATO/SEDUC/10708/2014 DE: 14/02/2014</p> | <p>CONTRATO/SEDUC/10718/2014 DE: 14/02/2014</p> |
| <p>Processo Nº: 1000001446461 Contratado: (228473/13) MARIA MADALENA DE QUEIROZ ATAIDE CPF: 786.007.741-87 Cargo/Função: (3506) PROFESSOR EDUC. BASICA Referência: B-001 Carga Horária: 20H Un. Adm: (097012) E. E. JOSE APARECIDO RIBEIRO Substituído: (36380/13) NEUZITA SANTANA DA SILVA A Partir de: 27/01/2014 Até 22/12/2014</p> | <p>Processo Nº: 1000001453936 Contratado: (235573/14) ODILIA ALVES GOMES SOUZA CPF: 799.207.211-15 Cargo/Função: (3506) PROFESSOR EDUC. BASICA Referência: B-001 Carga Horária: 20H Un. Adm: (173762) E.E. PROFº DJALMA GUILHERME DA SILVA Substituído: (67420/5) ROZILENE DA COSTA BATISTA A Partir de: 27/01/2014 Até 22/12/2014</p> |
| <p>CONTRATO/SEDUC/10709/2014 DE: 14/02/2014</p> | <p>CONTRATO/SEDUC/10719/2014 DE: 14/02/2014</p> |
| <p>Processo Nº: 1000001459569 Contratado: (228489/13) FLAVIO LIMA DA SILVA CPF: 018.800.181-60 Cargo/Função: (3506) PROFESSOR EDUC. BASICA Referência: B-001 Carga Horária: 08H Un. Adm: (046434) E.E. FREI CANECA Substituído: (96244/25) LILIA DA SILVA RUBENS MENDONCA A Partir de: 27/01/2014 Até 22/12/2014</p> | <p>Processo Nº: 1000001459201 Contratado: (235575/8) ALESSANDRO SACHI GEZUALDO CPF: 031.395.071-78 Cargo/Função: (3506) PROFESSOR EDUC. BASICA Referência: B-001 Carga Horária: 20H Un. Adm: (046434) E.E. FREI CANECA Substituído: (92298/21) SIDINEI GOMES DE SOUSA A Partir de: 27/01/2014 Até 22/12/2014</p> |
| <p>CONTRATO/SEDUC/10710/2014 DE: 14/02/2014</p> | <p>CONTRATO/SEDUC/10720/2014 DE: 14/02/2014</p> |
| <p>Processo Nº: 1000001448868 Contratado: (228557/4) CIDELY FRANCISCA PEREIRA CPF: 456.029.051-20 Cargo/Função: (3506) PROFESSOR EDUC. BASICA Referência: B-001 Carga Horária: 20H Un. Adm: (011568) E.E. JOSE DE ALENCAR Substituído: (87096/1) EDINETE BARBOSA GOMES DAMASCENA A Partir de: 27/01/2014 Até 22/12/2014</p> | <p>Processo Nº: 1000001447036 Contratado: (235656/13) ANA MARIA MANN CPF: 926.784.912-34 Cargo/Função: (3506) PROFESSOR EDUC. BASICA Referência: B-001 Carga Horária: 12H Un. Adm: (157260) E.E. COUFINHO UNIÃO Substituído: (134484/13) SOLANGE TEREZINHA WOCHNER A Partir de: 27/01/2014 Até 22/12/2014</p> |
| <p>CONTRATO/SEDUC/10711/2014 DE: 14/02/2014</p> | <p>CONTRATO/SEDUC/10721/2014 DE: 14/02/2014</p> |
| <p>Processo Nº: 1000001447357 Contratado: (229486/9) JOSE ALVES TEODORO CPF: 667.807.301-06 Cargo/Função: (3506) PROFESSOR EDUC. BASICA Referência: B-001 Carga Horária: 09H Un. Adm: (084344) E.E. MARECHAL CANDIDO RONDON Substituído: (228479/4) MARIANA RODRIGUES ATHAYDE A Partir de: 27/01/2014 Até 22/12/2014</p> | <p>Processo Nº: 1000001458180 Contratado: (236374/12) JOSIANE BORGES DE SOUZA CPF: 014.798.331-26 Cargo/Função: (3506) PROFESSOR EDUC. BASICA Referência: B-001 Carga Horária: 12H Un. Adm: (014877) E.E. IR. MIGUELINA CORSO Substituído: (207160/12) ADELILDE DOS SANTOS MARQUES A Partir de: 27/01/2014 Até 22/12/2014</p> |
| <p>CONTRATO/SEDUC/10712/2014 DE: 14/02/2014</p> | <p>CONTRATO/SEDUC/10722/2014 DE: 14/02/2014</p> |
| <p>Processo Nº: 1000001459163 Contratado: (230378/6) VALDINEI CARDOSO CPF: 032.317.151-64 Cargo/Função: (3506) PROFESSOR EDUC. BASICA Referência: B-001 Carga Horária: 01H Un. Adm: (124052) E.E. LEONISIO LEMOS MELO Substituído: (217412/7) SANDRA GRACIELE DA SILVA A Partir de: 27/01/2014 Até 22/12/2014</p> | <p>Processo Nº: 1000001451877 Contratado: (236623/19) DEUZENI RODRIGUES DE ASSIS MORAES CPF: 885.538.501-10 Cargo/Função: (3506) PROFESSOR EDUC. BASICA Referência: B-001 Carga Horária: 04H Un. Adm: (045403) E.E. ALEXANDRE LEITE Substituído: (124190/24) NUBIA CARRIJO DE OLIVEIRA DALCIN A Partir de: 27/01/2014 Até 03/04/2014</p> |
| <p>CONTRATO/SEDUC/10713/2014 DE: 14/02/2014</p> | <p>CONTRATO/SEDUC/10723/2014 DE: 14/02/2014</p> |
| <p>Processo Nº: 1000001442538 Contratado: (231942/7) AMILTO GONCALVES DA SILVA CPF: 240.952.571-72 Cargo/Função: (3476) APOIO ADM EDUC PROFISSIONALIZADO-30 Referência: A-001 Carga Horária: 30H Un. Adm: (014893) E.E. MILTON DA COSTA FERREIRA Substituído: (87346/1) ADELINO DE SOUZA GOMES A Partir de: 18/11/2013 Até 20/12/2013</p> | <p>Processo Nº: 1000001444774 Contratado: (237648/8) FRANCISCA LEITE CARVALHO CPF: 028.283.069-33 Cargo/Função: (3506) PROFESSOR EDUC. BASICA Referência: B-001 Carga Horária: 20H Un. Adm: (158836) E.E. PAULO FREIRE Substituído: (29120/1) NEIDE BERLATO DE OLIVEIRA A Partir de: 27/01/2014 Até 22/12/2014</p> |
| <p>CONTRATO/SEDUC/10714/2014 DE: 14/02/2014</p> | <p>CONTRATO/SEDUC/10724/2014 DE: 14/02/2014</p> |
| <p>Processo Nº: 1000001453654 Contratado: (234951/16) JANE DE LOURDES ZDEPSKI CPF: 960.600.771-53 Cargo/Função: (3506) PROFESSOR EDUC. BASICA Referência: B-001 Carga Horária: 04H Un. Adm: (120936) E.E. ANDRE ANTONIO MAGGI Substituído: (69519/25) DILVA TAFFAREL A Partir de: 27/01/2014 Até 22/12/2014</p> | <p>Processo Nº: 1000001451854 Contratado: (237745/19) NAYANA MANUELA BAZAN CPF: 022.326.971-93 Cargo/Função: (3506) PROFESSOR EDUC. BASICA Referência: B-001 Carga Horária: 10H Un. Adm: (039055) E.E. PROF. JOAO REZENDE DE AZEVEDO Substituído: (34517/9) JOAQUIM PEREIRA NETO A Partir de: 27/01/2014 Até 22/12/2014</p> |
| <p>CONTRATO/SEDUC/10715/2014 DE: 14/02/2014</p> | <p>CONTRATO/SEDUC/10725/2014 DE: 14/02/2014</p> |
| <p>Processo Nº: 1000001453100 Contratado: (235342/14) VALMIR EMIDIO DA SILVA CPF: 013.868.491-03 Cargo/Função: (3506) PROFESSOR EDUC. BASICA Referência: B-001 Carga Horária: 03H Un. Adm: (015903) E.E. MIN. PETRONIO PORTELA NUNES Substituído: (101931/16) JUCILEIDE DAS CHAGAS LIMA A Partir de: 27/01/2014 Até 22/12/2014</p> | <p>Processo Nº: 1000001456656 Contratado: (237761/5) OLGA CECILIA MARIA BASILIO HERMANN CPF: 002.205.501-07 Cargo/Função: (3506) PROFESSOR EDUC. BASICA Referência: B-001 Carga Horária: 09H Un. Adm: (120936) E.E. ANDRE ANTONIO MAGGI Substituído: (200402/1) FRANCINETE FERREIRA DOS SANTOS SIEGA A Partir de: 01/02/2014 Até 01/05/2014</p> |
| <p>CONTRATO/SEDUC/10716/2014 DE: 14/02/2014</p> | <p>CONTRATO/SEDUC/10726/2014 DE: 14/02/2014</p> |
| <p>Processo Nº: 1000001451501 Contratado: (235421/11) MARCOS VINICIUS CARRIJO DE FREITAS CPF: 023.329.721-96 Cargo/Função: (3506) PROFESSOR EDUC. BASICA Referência: B-001 Carga Horária: 15H Un. Adm: (045403) E.E. ALEXANDRE LEITE Substituído: (73389/22) SUELENE GALVAO CARRIJO A Partir de: 27/01/2014 Até 22/12/2014</p> | <p>Processo Nº: 1000001445470 Contratado: (237865/38) VANESSA FERREIRA SANTOS CPF: 036.980.471-60 Cargo/Função: (3506) PROFESSOR EDUC. BASICA Referência: B-001 Carga Horária: 18H Un. Adm: (114561) E.E. PROF. ELCIO PRATES Substituído: (86794/14) ADILSON VALTER KUHN A Partir de: 27/01/2014 Até 22/12/2014</p> |
| <p>CONTRATO/SEDUC/10717/2014 DE: 14/02/2014</p> | <p>CONTRATO/SEDUC/10727/2014 DE: 14/02/2014</p> |
| <p>Processo Nº: 1000001455407 Contratado: (235490/9) GABRYELA KUFFEL ZARTH CPF: 034.806.001-74 Cargo/Função: (3506) PROFESSOR EDUC. BASICA Referência: B-001 Carga Horária: 20H Un. Adm: (013455) E.E. PALMITAL</p> | <p>Processo Nº: 1000001445317 Contratado: (237918/17) DANILO CARVALHO FERREIRA CPF: 023.947.101-60 Cargo/Função: (3506) PROFESSOR EDUC. BASICA Referência: B-001 Carga Horária: 12H Un. Adm: (114561) E.E. PROF. ELCIO PRATES Substituído: (117255/23) JOARES RIBEIRO DE OLIVEIRA A Partir de: 27/01/2014 Até 22/12/2014</p> |
| <p>CONTRATO/SEDUC/10728/2014 DE:</p> | <p>CONTRATO/SEDUC/10728/2014 DE:</p> |

| | | | | |
|---------------------------|---|---------------------------|---|------------|
| 14/02/2014 | Processo Nº: 1000001456951 Contratado: (238115/10) DEUCILENE LOPES DE LORENA LOURENCO CPF: 968.046.701-59 Cargo/Função: (3506) PROFESSOR EDUC. BASICA Referência: B-001 Carga Horária: 17H Un. Adm: (163643) E.E. "CASTRO ALVES" Substituído: (141362/1) CASSIO JOAO LOURENCO DOS REIS A Partir de: 27/01/2014 Até 22/12/2014 | | CPF: 909.765.501-30 Cargo/Função: (3506) PROFESSOR EDUC. BASICA Referência: B-001 Carga Horária: 13H Un. Adm: (124923) E.E. ANDRE ANTONIO MAGGI Substituído: (121754/20) CLODOALDO DE AVILA E SILVA A Partir de: 27/01/2014 Até 22/12/2014 | |
| CONTRATO/SEDUC/10729/2014 | DE: | CONTRATO/SEDUC/10739/2014 | DE: | 14/02/2014 |
| 14/02/2014 | Processo Nº: 1000001446639 Contratado: (238208/9) GISELE REGINA JACQUES CPF: 027.440.641-14 Cargo/Função: (3506) PROFESSOR EDUC. BASICA Referência: B-001 Carga Horária: 03H Un. Adm: (120936) E.E. ANDRE ANTONIO MAGGI Substituído: (99425/16) ARYANA RODRIGUES POPPERL A Partir de: 27/01/2014 Até 22/12/2014 | | Processo Nº: 1000001448121 Contratado: (240961/5) ELIANE ALVES DA SILVA CPF: 966.520.980-91 Cargo/Função: (3506) PROFESSOR EDUC. BASICA Referência: B-001 Carga Horária: 12H Un. Adm: (065587) E.E. IVALDINO FRANCO Substituído: (96237/10) JOSIANI FRANCISCHINI DUARTE A Partir de: 27/01/2014 Até 22/12/2014 | |
| CONTRATO/SEDUC/10730/2014 | DE: | CONTRATO/SEDUC/10740/2014 | DE: | 14/02/2014 |
| 14/02/2014 | Processo Nº: 1000001446646 Contratado: (238209/8) JANICLEI DE OLIVEIRA CPF: 901.124.311-00 Cargo/Função: (3506) PROFESSOR EDUC. BASICA Referência: B-001 Carga Horária: 03H Un. Adm: (120936) E.E. ANDRE ANTONIO MAGGI Substituído: (69519/25) DILVA TAFFAREL A Partir de: 27/01/2014 Até 22/12/2014 | | Processo Nº: 1000001445278 Contratado: (241235/5) MANOELA DITOS RIBEIRO CPF: 001.071.721-86 Cargo/Função: (3506) PROFESSOR EDUC. BASICA Referência: B-001 Carga Horária: 20H Un. Adm: (015504) E.E. E MUNDO NOVO Substituído: (50004/6) DARLENE CRISTINA GONCALVES DOS SANTOS A Partir de: 27/01/2014 Até 22/12/2014 | |
| CONTRATO/SEDUC/10731/2014 | DE: | CONTRATO/SEDUC/10741/2014 | DE: | 14/02/2014 |
| 14/02/2014 | Processo Nº: 1000001459083 Contratado: (238237/3) FREDERICO GUILHERME SOUZA COUTINHO CPF: 935.418.641-68 Cargo/Função: (3468) TEC ADM EDUC PROFISSIONALIZADO-30 Referência: A-001 Carga Horária: 30H Un. Adm: (010464) E.E. DOM JOSE DO DESPRAIADO Substituído: (12275/1) SABINA DE PINHO A Partir de: 01/02/2014 Até 01/05/2014 | | Processo Nº: 1000001448037 Contratado: (243217/5) CLELIO MARCOS FASSINI CPF: 655.751.481-49 Cargo/Função: (3476) APOIO ADM EDUC PROFISSIONALIZADO-30 Referência: A-001 Carga Horária: 30H Un. Adm: (011215) E.E. SAO PEDRO APOSTOLO Substituído: (89113/1) MARCIO APARECIDO DE SOUZA A Partir de: 27/01/2014 Até 26/04/2014 | |
| CONTRATO/SEDUC/10732/2014 | DE: | CONTRATO/SEDUC/10742/2014 | DE: | 14/02/2014 |
| 14/02/2014 | Processo Nº: 1000001458946 Contratado: (238533/6) NIVIA MARIA GONCALVES SILVA CPF: 050.783.089-03 Cargo/Função: (3506) PROFESSOR EDUC. BASICA Referência: B-001 Carga Horária: 15H Un. Adm: (116033) E.E. CRISTIANO ARAUJO PIRES Substituído: (136353/12) ELIS BATISTONI A Partir de: 30/01/2014 Até 16/12/2014 | | Processo Nº: 1000001454454 Contratado: (245044/6) RAYLANE MOREIRA SILVA CPF: 027.910.061-25 Cargo/Função: (3506) PROFESSOR EDUC. BASICA Referência: B-001 Carga Horária: 02H Un. Adm: (173509) E.E. HENRIQUE JOSE TRINDADE Substituído: (55853/36) ELISIANA ALVES MOREIRA A Partir de: 27/01/2014 Até 22/12/2014 | |
| CONTRATO/SEDUC/10733/2014 | DE: | CONTRATO/SEDUC/10743/2014 | DE: | 14/02/2014 |
| 14/02/2014 | Processo Nº: 1000001453525 Contratado: (238577/7) ROSANGELA AZEVEDO DE ASSIS CPF: 040.516.601-09 Cargo/Função: (3506) PROFESSOR EDUC. BASICA Referência: B-001 Carga Horária: 21H Un. Adm: (145696) E.E. VIRGILIO CORREA FILHO Substituído: (227421/1) JULIANA DUTRA FERREIRA A Partir de: 27/01/2014 Até 22/12/2014 | | Processo Nº: 1000001463159 Contratado: (245346/4) CELIA DOS SANTOS CPF: 011.467.491-47 Cargo/Função: (3506) PROFESSOR EDUC. BASICA Referência: B-001 Carga Horária: 04H Un. Adm: (124923) E.E. ANDRE ANTONIO MAGGI Substituído: (121754/20) CLODOALDO DE AVILA E SILVA A Partir de: 27/01/2014 Até 22/12/2014 | |
| CONTRATO/SEDUC/10734/2014 | DE: | CONTRATO/SEDUC/10744/2014 | DE: | 14/02/2014 |
| 14/02/2014 | Processo Nº: 1000001455831 Contratado: (238903/19) HUGO COSTACURTA NETO CPF: 027.925.521-74 Cargo/Função: (3506) PROFESSOR EDUC. BASICA Referência: B-001 Carga Horária: 13H Un. Adm: (016357) E.E. IRANY JAIME FARINA Substituído: (37661/16) SALETE MARIA BORRE PANSERA A Partir de: 03/02/2014 Até 03/05/2014 | | Processo Nº: 1000001463199 Contratado: (245347/2) VALDINETE APARECIDA DOS SANTOS DO VALLE CPF: 094.016.047-11 Cargo/Função: (3506) PROFESSOR EDUC. BASICA Referência: B-001 Carga Horária: 03H Un. Adm: (124923) E.E. ANDRE ANTONIO MAGGI Substituído: (121754/20) CLODOALDO DE AVILA E SILVA A Partir de: 27/01/2014 Até 22/12/2014 | |
| CONTRATO/SEDUC/10735/2014 | DE: | CONTRATO/SEDUC/10745/2014 | DE: | 14/02/2014 |
| 14/02/2014 | Processo Nº: 1000001446685 Contratado: (238927/5) DIRCEU CASPANI LEHN CPF: 716.962.539-34 Cargo/Função: (3506) PROFESSOR EDUC. BASICA Referência: B-001 Carga Horária: 03H Un. Adm: (120936) E.E. ANDRE ANTONIO MAGGI Substituído: (99425/16) ARYANA RODRIGUES POPPERL A Partir de: 27/01/2014 Até 22/12/2014 | | Processo Nº: 1000001457922 Contratado: (245371/2) SUELEN SANTOS FURTADO CPF: 020.287.141-07 Cargo/Função: (3506) PROFESSOR EDUC. BASICA Referência: B-001 Carga Horária: 20H Un. Adm: (011525) E.E. FEBRONIO RODRIGUES Substituído: (22559/1) VALDIR SOUSA VILELA A Partir de: 06/02/2014 Até 07/03/2014 | |
| CONTRATO/SEDUC/10736/2014 | DE: | CONTRATO/SEDUC/10746/2014 | DE: | 14/02/2014 |
| 14/02/2014 | Processo Nº: 1000001455138 Contratado: (239552/4) ALESSANDRA DELMONDES DA ROCHA CPF: 702.712.321-53 Cargo/Função: (3506) PROFESSOR EDUC. BASICA Referência: B-001 Carga Horária: 20H Un. Adm: (010731) E.E. DE ENSINO ESPECIAL "LIVRE APRENDER" Substituído: (22544/1) JOSE LUIZ DA SILVA A Partir de: 27/01/2014 Até 22/12/2014 | | Processo Nº: 1000001461274 Contratado: (245653/8) FLAVIANE FRANCISCO DA SILVA CPF: 027.964.181-89 Cargo/Função: (3506) PROFESSOR EDUC. BASICA Referência: B-001 Carga Horária: 12H Un. Adm: (013129) E.E. VERENA LEITE DE BRITO Substituído: (67234/12) SONIA CORREA DE MORAIS A Partir de: 29/11/2013 Até 13/12/2013 | |
| CONTRATO/SEDUC/10737/2014 | DE: | CONTRATO/SEDUC/10747/2014 | DE: | 14/02/2014 |
| 14/02/2014 | Processo Nº: 1000001463214 Contratado: (239742/3) ERLINE CANDIDA DE ANDRADE DE ALMEIRA CPF: 034.096.921-00 Cargo/Função: (3476) APOIO ADM EDUC PROFISSIONALIZADO-30 Referência: A-001 Carga Horária: 30H Un. Adm: (014796) E.E. MARIA QUIPERIA Substituído: (58628/1) MARIA DE FATIMA MONTEIRO DOS REIS A Partir de: 27/01/2014 Até 02/03/2014 | | Processo Nº: 1000001445291 Contratado: (245677/2) LUZINETE FERREIRA LEITE CPF: 009.044.281-41 Cargo/Função: (3506) PROFESSOR EDUC. BASICA Referência: B-001 Carga Horária: 20H Un. Adm: (114561) E.E. PROF. ELCIO PRATES Substituído: (121883/13) MARIA RODRIGUES DO NASCIMENTO A Partir de: 27/01/2014 Até 22/12/2014 | |
| CONTRATO/SEDUC/10738/2014 | DE: | CONTRATO/SEDUC/10748/2014 | DE: | 14/02/2014 |
| 14/02/2014 | Processo Nº: 1000001463287 Contratado: (240789/2) ELIZANGELA GARCIA | | Processo Nº: 1000001457025 Contratado: (246120/6) KEILA PREIMA PETSCHOW CPF: 651.536.341-91 Cargo/Função: (3506) PROFESSOR EDUC. BASICA Referência: B-001 Carga Horária: 09H | |

| | | | | | |
|--|---|-----|---------------------------|--|--|
| Un. Adm: (016500) E.E. MARIO SPINELLI Substituído: (33319/1) LACI MARIA DAL BEM A Partir de: 29/01/2014 Até 27/02/2014 | CONTRATO/SEDUC/10749/2014 | DE: | CONTRATO/SEDUC/10759/2014 | DE: | |
| 14/02/2014 | Processo N°: 1000001446423 Contratado: (246164/2) MARIA JESUINA DE ALBUQUERQUE COSTA CPF: 593.520.601-30 Cargo/Função: (3506) PROFESSOR EDUC. BASICA Referência: B-001 Carga Horária: 20H Un. Adm: (012858) E.E. PROF. MARIO ABRAAO NASSARDEN Substituído: (39906/12) ZULEIDE AUXILIADORA DE OLIVEIRA A Partir de: 27/01/2014 Até 22/12/2014 | | 14/02/2014 | Processo N°: 1000001446541 Contratado: (249574/6) CRISTINA TAVARES DE MENEZES CPF: 915.292.391-68 Cargo/Função: (3506) PROFESSOR EDUC. BASICA Referência: B-001 Carga Horária: 20H Un. Adm: (012858) E.E. PROF. MARIO ABRAAO NASSARDEN Substituído: (37250/11) JACILANDIA CORREA DA LUZ A Partir de: 27/01/2014 Até 22/12/2014 | |
| 14/02/2014 | Processo N°: 1000001459805 Contratado: (246573/3) OSVALDO EULALIO DE OLIVEIRA CPF: 267.742.081-34 Cargo/Função: (3506) PROFESSOR EDUC. BASICA Referência: B-001 Carga Horária: 20H Un. Adm: (010464) E.E. DOM JOSE DO DESPRAIADO Substituído: (34843/1) IVANETE FERREIRA DE SOUZA DA SILVA A Partir de: 27/01/2014 Até 22/12/2014 | | 14/02/2014 | Processo N°: 1000001461368 Contratado: (249637/3) BENILDA MARIA DOS SANTOS CPF: 581.336.741-15 Cargo/Função: (3506) PROFESSOR EDUC. BASICA Referência: B-001 Carga Horária: 20H Un. Adm: (015423) E.E. DR. ANISIO JOSE MOREIRA Substituído: (17041/1) SÍDELEIS DE FATIMA ZAMBELLI TASSONE A Partir de: 11/02/2014 Até 22/12/2014 | |
| 14/02/2014 | Processo N°: 1000001448497 Contratado: (247180/2) JANIZE BRUNO NEVES CPF: 174.748.171-87 Cargo/Função: (3506) PROFESSOR EDUC. BASICA Referência: B-001 Carga Horária: 20H Un. Adm: (009652) E.E. PROF. BENEDITO DE CARVALHO Substituído: (46175/1) MARCIA LUSTIG MIRANDA CRUZ A Partir de: 04/12/2013 Até 18/12/2013 | | 14/02/2014 | Processo N°: 1000001462104 Contratado: (250344/5) SANDRA CORREA PEREIRA CPF: 027.910.091-40 Cargo/Função: (3476) APOIO ADM. EDUCACIONAL-ELEMENTAR Referência: A-001 Carga Horária: 30H Un. Adm: (173509) E. E. HENRIQUE JOSE TRINDADE Substituído: (229458/2) CLEUZA ANGELA DA CONCEICAO A Partir de: 27/01/2014 Até 19/04/2014 | |
| 14/02/2014 | Processo N°: 1000001441210 Contratado: (247873/5) CREUDILENE SILVA ARAUJO CPF: 041.845.851-08 Cargo/Função: (3476) APOIO ADM EDUC PROFISSIONALIZADO-30 Referência: A-001 Carga Horária: 30H Un. Adm: (016322) E.E. SAO GERALDO Substituído: (53201/3) RENILDA MODESTO AFRIGIO A Partir de: 23/12/2013 Até 06/01/2014 | | 14/02/2014 | Processo N°: 1000001456864 Contratado: (250382/4) BIANCA FELIZARDO LARANJEIRA CPF: 008.735.761-52 Cargo/Função: (3506) PROFESSOR EDUC. BASICA Referência: B-001 Carga Horária: 06H Un. Adm: (011533) E.E. CEL. JERONIMO GOMES SILVA Substituído: (60646/8) VERA LUCIA DOS SANTOS A Partir de: 27/01/2014 Até 22/12/2014 | |
| 14/02/2014 | Processo N°: 1000001461320 Contratado: (248091/6) HELEN CAROLINE DE MORAIS CPF: 008.262.731-22 Cargo/Função: (3506) PROFESSOR EDUC. BASICA Referência: B-001 Carga Horária: 08H Un. Adm: (013129) E.E. VERENA LEITE DE BRITO Substituído: (67234/12) SONIA CORREA DE MORAIS A Partir de: 29/11/2013 Até 13/12/2013 | | 14/02/2014 | Processo N°: 1000001448136 Contratado: (250826/4) MOACIR LINO DE CARVALHO CPF: 850.305.541-49 Cargo/Função: (3506) PROFESSOR EDUC. BASICA Referência: B-001 Carga Horária: 04H Un. Adm: (065587) E.E. IVALDINO FRANCO Substituído: (128736/6) JANICE DALLIA LIBERA RODRIGUES A Partir de: 27/01/2014 Até 22/12/2014 | |
| 14/02/2014 | Processo N°: 1000001460262 Contratado: (248784/10) AMANDA ANTONIO DE LIMA FERREIRA CPF: 965.310.451-91 Cargo/Função: (3506) PROFESSOR EDUC. BASICA Referência: B-001 Carga Horária: 08H Un. Adm: (009610) E.E. ANTONIO EPAMINONDAS Substituído: (21937/1) ABDEL HAKIM KHALIL OKDE A Partir de: 03/02/2014 Até 22/12/2014 | | 14/02/2014 | Processo N°: 1000001448248 Contratado: (251077/4) MARCELO PEREIRA DIAS CPF: 033.302.231-97 Cargo/Função: (3506) PROFESSOR EDUC. BASICA Referência: B-001 Carga Horária: 20H Un. Adm: (145696) E.E. VIRGILIO CORREA FILHO Substituído: (116977/14) MARIA DAS GRACAS DA SILVA A Partir de: 27/01/2014 Até 22/12/2014 | |
| 14/02/2014 | Processo N°: 1000001444144 Contratado: (248799/5) TANIA DOS SANTOS SOUSA CPF: 031.690.021-47 Cargo/Função: (3476) APOIO ADM. EDUCACIONAL-ELEMENTAR Referência: A-001 Carga Horária: 30H Un. Adm: (016411) E.E. 19 DE JULHO Substituído: (134571/7) CLODOMIRA FELIX DE OLIVEIRA A Partir de: 21/11/2013 Até 20/12/2013 | | 14/02/2014 | Processo N°: 1000001456864 Contratado: (251293/2) ANDERSON THALES TEIXEIRA CPF: 026.582.381-18 Cargo/Função: (3468) TEC ADM EDUC PROFISSIONALIZADO-30 Referência: A-001 Carga Horária: 30H Un. Adm: (016420) E.E. GARCIA GARRIDO FERMINO Substituído: (140389/1) MARIA DA PENHA FERREIRA NUNES A Partir de: 16/11/2013 Até 15/12/2013 | |
| 14/02/2014 | Processo N°: 1000001451878 Contratado: (248924/6) ADRIANA FERREIRA LIMA CPF: 018.390.341-22 Cargo/Função: (3506) PROFESSOR EDUC. BASICA Referência: B-001 Carga Horária: 05H Un. Adm: (045403) E.E. ALEXANDRE LEITE Substituído: (73389/22) SUELENE GALVAO CARRIJO A Partir de: 27/01/2014 Até 22/12/2014 | | 14/02/2014 | Processo N°: 1000001453672 Contratado: (251650/2) LAURA RODRIGUES SOARES CPF: 000.734.561-52 Cargo/Função: (3476) APOIO ADM EDUC PROFISSIONALIZADO-30 Referência: A-001 Carga Horária: 30H Un. Adm: (013013) E.E. SAO DOMINGOS SAVIO Substituído: (84286/1) MADALENA MARTINS DA SILVA A Partir de: 05/02/2014 Até 01/04/2014 | |
| 14/02/2014 | Processo N°: 1000001451766 Contratado: (249093/6) MARCELA FERREIRA DA SILVA CPF: 076.868.944-95 Cargo/Função: (3506) PROFESSOR EDUC. BASICA Referência: B-001 Carga Horária: 12H Un. Adm: (097012) E. E. JOSE APARECIDO RIBEIRO Substituído: (69181/6) LEIA DA SILVA GOMES TORRES A Partir de: 27/01/2014 Até 06/03/2014 | | 14/02/2014 | Processo N°: 1000001448664 Contratado: (252278/2) ANA MARIA PEREIRA DA SILVA CPF: 738.227.792-53 Cargo/Função: (3506) PROFESSOR EDUC. BASICA Referência: A-001 Carga Horária: 12H Un. Adm: (140805) E.E. BONIFACIO SACHETTI Substituído: (73179/4) SANDRA ROSA DE PINHO ARIMATEIA A Partir de: 27/01/2014 Até 18/02/2014 | |
| 14/02/2014 | Processo N°: 1000001451807 Contratado: (249093/7) MARCELA FERREIRA DA SILVA CPF: 076.868.944-95 Cargo/Função: (3506) PROFESSOR EDUC. BASICA Referência: B-001 Carga Horária: 09H Un. Adm: (097012) E. E. JOSE APARECIDO RIBEIRO Substituído: (132844/10) SANDRA LYNEBURGER SILVA A Partir de: 27/01/2014 Até 17/07/2014 | | 14/02/2014 | Processo N°: 1000001453608 Contratado: (252983/2) ALINE LUIZA RIBEIRO CPF: 072.679.319-10 Cargo/Função: (3506) PROFESSOR EDUC. BASICA Referência: B-001 Carga Horária: 01H Un. Adm: (120936) E.E. ANDRE ANTONIO MAGGI Substituído: (99425/16) ARYANA RODRIGUES POPPERL A Partir de: 27/01/2014 Até 22/12/2014 | |
| | | | 14/02/2014 | Processo N°: 1000001456341 | |

| | | | |
|---|-----|--|-----|
| <p>Contratado: (252988/2) MARINES BATISTA DOS SANTOS CPF: 672.629.881-15 Cargo/Função: (3506) PROFESSOR EDUC. BASICA Referência: B-001 Carga Horária: 04H Un. Adm: (120936) E.E. ANDRE ANTONIO MAGGI Substituído: (112411/20) CELIA MONTEIRO ROCHA A Partir de: 27/01/2014 Até 22/12/2014</p> | | <p>Referência: A-001 Carga Horária: 30H Un. Adm: (013595) E.E. PE. CESAR ALBISETTI Substituído: (84993/1) PAULO MARCOS DA SILVA E SILVA A Partir de: 23/12/2013 Até 21/01/2014</p> | |
| <p>CONTRATO/SEDUC/10770/2014 14/02/2014</p> | DE: | <p>CONTRATO/SEDUC/10780/2014 14/02/2014</p> | DE: |
| <p>Processo Nº: 1000001448792 Contratado: (253020/2) ADAO APARECIDO DE ALMEIDA CPF: 855.125.321-20 Cargo/Função: (3506) PROFESSOR EDUC. BASICA Referência: B-001 Carga Horária: 03H Un. Adm: (013170) E.E. DEP. JOAO EVARISTO CURVO Substituído: (30814/1) GENITA CAMPOS GARCIA A Partir de: 27/01/2014 Até 08/03/2014</p> | | <p>Processo Nº: 1000001441612 Contratado: (253139/1) MAXIMILIANO WINCK CPF: 903.437.941-87 Cargo/Função: (3476) APOIO ADM EDUC PROFISSIONALIZADO-30 Referência: A-001 Carga Horária: 30H Un. Adm: (023841) E.E. "DR. ELCIO DE SOUZA" Substituído: (27680/1) PEDRO LIMA DE OLIVEIRA A Partir de: 23/12/2013 Até 21/01/2014</p> | |
| <p>CONTRATO/SEDUC/10771/2014 14/02/2014</p> | DE: | <p>CONTRATO/SEDUC/10781/2014 14/02/2014</p> | DE: |
| <p>Processo Nº: 1000001448013 Contratado: (253027/2) ELISA HEDEKO YAMAMURA CPF: 502.598.571-49 Cargo/Função: (3506) PROFESSOR EDUC. BASICA Referência: B-001 Carga Horária: 16H Un. Adm: (012513) E.E. NAGIB SAAD Substituído: (92924/11) ROGERIO CHAGAS MAJOR A Partir de: 27/01/2014 Até 22/12/2014</p> | | <p>Processo Nº: 1000001441601 Contratado: (253140/1) HITLER VELOZO DINIZ CPF: 039.840.841-61 Cargo/Função: (3476) APOIO ADM. EDUCACIONAL-ELEMENTAR Referência: A-001 Carga Horária: 30H Un. Adm: (015911) E.E. RAMON SANCHES MARQUES Substituído: (227603/1) DENILSON DA SILVA DENIZ A Partir de: 23/12/2013 Até 21/01/2014</p> | |
| <p>CONTRATO/SEDUC/10772/2014 14/02/2014</p> | DE: | <p>CONTRATO/SEDUC/10782/2014 14/02/2014</p> | DE: |
| <p>Processo Nº: 1000001446901 Contratado: (253030/2) SUZIANNE FERREIRA DA SILVA LIMA CPF: 035.383.141-79 Cargo/Função: (3506) PROFESSOR EDUC. BASICA Referência: B-001 Carga Horária: 20H Un. Adm: (097012) E. E. JOSE APARECIDO RIBEIRO Substituído: (143690/15) KATTIANA CAMILLA GHISLANDI A Partir de: 27/01/2014 Até 22/12/2014</p> | | <p>Processo Nº: 1000001453971 Contratado: (253168/2) KARLA PATRICIA OLIVEIRA SANTOS CPF: 042.456.541-20 Cargo/Função: (3506) PROFESSOR EDUC. BASICA Referência: B-001 Carga Horária: 08H Un. Adm: (014940) E.E. DOM VUNIBALDO Substituído: (53954/24) TELMA RODRIGUES DE SOUZA GOMES A Partir de: 27/01/2014 Até 22/12/2014</p> | |
| <p>CONTRATO/SEDUC/10773/2014 14/02/2014</p> | DE: | <p>CONTRATO/SEDUC/10783/2014 14/02/2014</p> | DE: |
| <p>Processo Nº: 1000001449367 Contratado: (253033/2) LINDOMAR GOMES LEDO CPF: 023.269.101-09 Cargo/Função: (3506) PROFESSOR EDUC. BASICA Referência: B-001 Carga Horária: 14H Un. Adm: (015962) E.E. JONAS LOPES DA SILVA Substituído: (234840/15) PRISCILLA BORGES A Partir de: 03/02/2014 Até 24/04/2014</p> | | <p>Processo Nº: 1000001455065 Contratado: (253174/1) ARLETH MOREIRA BIZERRA CPF: 024.996.391-48 Cargo/Função: (3506) PROFESSOR EDUC. BASICA Referência: B-001 Carga Horária: 16H Un. Adm: (011525) E.E. FEBRONIO RODRIGUES Substituído: (221131/9) LUGERYA RODRIGUES CARVALHO A Partir de: 27/01/2014 Até 01/03/2014</p> | |
| <p>CONTRATO/SEDUC/10774/2014 14/02/2014</p> | DE: | <p>CONTRATO/SEDUC/10784/2014 14/02/2014</p> | DE: |
| <p>Processo Nº: 1000001446475 Contratado: (253042/2) ELIZANGELA APARECIDA GEREMIAS DE OLIVEIRA CPF: 041.805.921-77 Cargo/Função: (3476) APOIO ADM. EDUCACIONAL-ELEMENTAR Referência: A-001 Carga Horária: 30H Un. Adm: (071803) E.E. RUI BARBOSA Substituído: (224473/4) MAGALI NANSI CARNIELO A Partir de: 22/11/2013 Até 21/12/2013</p> | | <p>Processo Nº: 1000001448869 Contratado: (253215/1) GLENNER DAVID MARTINS CPF: 580.617.971-00 Cargo/Função: (3506) PROFESSOR EDUC. BASICA Referência: B-001 Carga Horária: 20H Un. Adm: (012971) E.E. DEP. OSCAR SOARES Substituído: (106125/14) MONICA ROSA DE OLIVEIRA A Partir de: 30/01/2014 Até 02/05/2014</p> | |
| <p>CONTRATO/SEDUC/10775/2014 14/02/2014</p> | DE: | <p>CONTRATO/SEDUC/10785/2014 14/02/2014</p> | DE: |
| <p>Processo Nº: 1000001455114 Contratado: (253092/2) ALEX SANDRO MACEDO DE ARAUJO CPF: 032.004.881-07 Cargo/Função: (3506) PROFESSOR EDUC. BASICA Referência: B-001 Carga Horária: 14H Un. Adm: (077895) E.E. 19 DE DEZEMBRO Substituído: (140460/8) FLAYMIA DANIELA MAGALHAES A Partir de: 27/01/2014 Até 22/12/2014</p> | | <p>Processo Nº: 1000001455549 Contratado: (253216/1) MARIA SALVADOR DOS SANTOS CPF: 776.825.991-20 Cargo/Função: (3506) PROFESSOR EDUC. BASICA Referência: B-001 Carga Horária: 20H Un. Adm: (056685) E.E. MACHADO DE ASSIS Substituído: (32867/1) MARIA APARECIDA GARATTINI VIZZOTTO A Partir de: 27/01/2014 Até 26/04/2014</p> | |
| <p>CONTRATO/SEDUC/10776/2014 14/02/2014</p> | DE: | <p>CONTRATO/SEDUC/10786/2014 14/02/2014</p> | DE: |
| <p>Processo Nº: 1000001452815 Contratado: (253135/1) ALCIDINEIS PEREIRA SILVA CPF: 028.252.541-69 Cargo/Função: (3476) APOIO ADM. EDUCACIONAL-ELEMENTAR Referência: A-001 Carga Horária: 30H Un. Adm: (069140) E.E. 29 DE SETEMBRO Substituído: (242573/1) ZENIULMAR RIBEIRO SOARES A Partir de: 23/12/2013 Até 21/01/2014</p> | | <p>Processo Nº: 1000001453372 Contratado: (253218/1) MARINA GOES SILVA CPF: 908.946.501-49 Cargo/Função: (3476) APOIO ADM. EDUCACIONAL-ELEMENTAR Referência: A-001 Carga Horária: 30H Un. Adm: (010480) E.E. ALCEBIANES CALHAO Substituído: (227867/1) WANESSA DE SOUZA VALADARES DE ALMEIDA A Partir de: 03/02/2014 Até 04/03/2014</p> | |
| <p>CONTRATO/SEDUC/10777/2014 14/02/2014</p> | DE: | <p>CONTRATO/SEDUC/10787/2014 14/02/2014</p> | DE: |
| <p>Processo Nº: 1000001442412 Contratado: (253136/1) MOACYR MESSIAS DOS SANTOS CPF: 432.314.381-87 Cargo/Função: (3476) APOIO ADM. EDUCACIONAL-ELEMENTAR Referência: A-001 Carga Horária: 30H Un. Adm: (015911) E.E. RAMON SANCHES MARQUES Substituído: (142427/7) FLORES ANTONIO APARECIDO BARBOSA A Partir de: 23/12/2013 Até 21/01/2014</p> | | <p>Processo Nº: 1000001450801 Contratado: (253219/1) CARMEM DA ROSA CPF: 899.547.421-15 Cargo/Função: (3514) PROFESSOR EDUC. BASICA Referência: A-001 Carga Horária: 20H Un. Adm: (104230) E.E. PROF. ELIDIO MURCELLI FILHO Substituído: (221379/5) LEONILDE PIQUES CHRIST A Partir de: 06/12/2013 Até 20/12/2013</p> | |
| <p>CONTRATO/SEDUC/10778/2014 14/02/2014</p> | DE: | <p>CONTRATO/SEDUC/10788/2014 14/02/2014</p> | DE: |
| <p>Processo Nº: 1000001441989 Contratado: (253137/1) JEICIANE GUIDA DOS SANTOS CPF: 064.227.441-02 Cargo/Função: (3476) APOIO ADM EDUC PROFISSIONALIZADO-30 Referência: A-001 Carga Horária: 30H Un. Adm: (014214) E.E. 13 DE MAIO Substituído: (49844/4) IRACEMA ADORNO DIAS A Partir de: 08/11/2013 Até 06/01/2014</p> | | <p>Processo Nº: 1000001453116 Contratado: (253221/1) DAIANE DA SILVA COSTA CPF: 028.371.971-06 Cargo/Função: (3476) APOIO ADM EDUC PROFISSIONALIZADO-30 Referência: A-001 Carga Horária: 30H Un. Adm: (069140) E.E. 29 DE SETEMBRO Substituído: (227102/1) GERALDA DALVES LEMOS A Partir de: 04/12/2013 Até 20/12/2013</p> | |
| <p>CONTRATO/SEDUC/10779/2014 14/02/2014</p> | DE: | <p>CONTRATO/SEDUC/10789/2014 14/02/2014</p> | DE: |
| <p>Processo Nº: 1000001441647 Contratado: (253138/1) PEDRO HENRIQUE RODRIGUES DOS SANTOS CPF: 033.219.741-77 Cargo/Função: (3476) APOIO ADM EDUC PROFISSIONALIZADO-30</p> | | <p>Processo Nº: 1000001448474 Contratado: (28913/10) JOSE VALDIR DE PAULA FERREIRA CPF: 361.821.411-15 Cargo/Função: (3506) PROFESSOR EDUC. BASICA Referência: B-001 Carga Horária: 14H Un. Adm: (015393) E.E. SAO JOSE DO RIO CLARO Substituído: (221351/4) MARCIO CASTANHA</p> | |

A Partir de: 27/01/2014 Até 22/12/2014
CONTRATO/SEDUC/10790/2014 DE:
 14/02/2014
 Processo Nº: 1000001453778
 Contratado: (31388/53) ANTONIA OLIVEIRA ARAUJO
 CPF: 568.698.861-72
 Cargo/Função: (3506) PROFESSOR EDUC. BASICA
 Referência: B-001 Carga Horária: 08H
 Un. Adm: (014940) E.E. DOM VUNIBALDO
 Substituído: (36689/10) ALZIRA ESTER CARNEIRO FACHARDO
 A Partir de: 27/01/2014 Até 22/12/2014

CONTRATO/SEDUC/10791/2014 DE:
 14/02/2014
 Processo Nº: 1000001461550
 Contratado: (35055/21) ANA MARIA FURTADO DA SILVA
 CPF: 521.291.101-00
 Cargo/Função: (3506) PROFESSOR EDUC. BASICA
 Referência: B-001 Carga Horária: 20H
 Un. Adm: (014796) E.E. MARIA QUITERIA
 Substituído: (34217/1) CLEONICE DE FATIMA BERNARDES BRUSCAGIN
 A Partir de: 27/01/2014 Até 22/12/2014

CONTRATO/SEDUC/10792/2014 DE:
 14/02/2014
 Processo Nº: 1000001448673
 Contratado: (35874/31) GENI SERRANO DOS SANTOS
 CPF: 496.501.061-20
 Cargo/Função: (3506) PROFESSOR EDUC. BASICA
 Referência: B-001 Carga Horária: 15H
 Un. Adm: (015890) E.E. PATRIARCA DA INDEPENDENCIA
 Substituído: (66834/9) VALERIA CONSTANTINO GUIMARAES
 A Partir de: 27/01/2014 Até 22/12/2014

CONTRATO/SEDUC/10793/2014 DE:
 14/02/2014
 Processo Nº: 1000001460278
 Contratado: (39530/11) MOACIR RODRIGUES CATHARINO
 CPF: 595.842.709-15
 Cargo/Função: (3506) PROFESSOR EDUC. BASICA
 Referência: B-001 Carga Horária: 12H
 Un. Adm: (009610) E.E. ANTONIO EPAMINONDAS
 Substituído: (21937/1) ABDEL HAKIM KHALIL OKDE
 A Partir de: 03/02/2014 Até 22/12/2014

CONTRATO/SEDUC/10794/2014 DE:
 14/02/2014
 Processo Nº: 1000001459251
 Contratado: (39617/19) SANDRA FLORISE AROE POIWO
 CPF: 568.108.731-04
 Cargo/Função: (3506) PROFESSOR EDUC. BASICA
 Referência: B-001 Carga Horária: 20H
 Un. Adm: (011479) E.E. SAGRADO CORAÇÃO DE JESUS
 Substituído: (107546/6) KLEBER RODRIGUES MERITOROREU
 A Partir de: 27/01/2014 Até 22/12/2014

CONTRATO/SEDUC/10795/2014 DE:
 14/02/2014
 Processo Nº: 1000001453599
 Contratado: (40079/27) ROGELIA GRAGEL SILVA
 CPF: 513.800.641-04
 Cargo/Função: (3506) PROFESSOR EDUC. BASICA
 Referência: B-001 Carga Horária: 01H
 Un. Adm: (120936) E.E. ANDRE ANTONIO MAGGI
 Substituído: (99425/16) ARYANA RODRIGUES POPPERL
 A Partir de: 27/01/2014 Até 22/12/2014

CONTRATO/SEDUC/10796/2014 DE:
 14/02/2014
 Processo Nº: 1000001453585
 Contratado: (4049/6) EVA FERNANDES TORTOLA
 CPF: 343.531.511-34
 Cargo/Função: (3506) PROFESSOR EDUC. BASICA
 Referência: B-001 Carga Horária: 04H
 Un. Adm: (012513) E.E. NAGIB SAAD
 Substituído: (12194/5) ILEUSA CHAGAS MAJOR
 A Partir de: 27/01/2014 Até 22/12/2014

CONTRATO/SEDUC/10797/2014 DE:
 14/02/2014
 Processo Nº: 1000001459474
 Contratado: (48234/41) MARLUCIA BORBA FARIAS VIEIRA
 CPF: 632.626.651-34
 Cargo/Função: (3506) PROFESSOR EDUC. BASICA
 Referência: B-001 Carga Horária: 10H
 Un. Adm: (016110) E.E. VINICIUS DE MORAES
 Substituído: (37751/1) NEUSA DA SILVA ANDRADE
 A Partir de: 27/01/2014 Até 22/12/2014

CONTRATO/SEDUC/10798/2014 DE:
 14/02/2014
 Processo Nº: 1000001451327
 Contratado: (48900/15) SOLANGE ZARTH
 CPF: 763.384.871-53
 Cargo/Função: (3506) PROFESSOR EDUC. BASICA
 Referência: B-001 Carga Horária: 14H
 Un. Adm: (044270) E.E. 13 DE MAIO
 Substituído: (113196/11) ADRIANA MARTINS DE ALCANTARA LABRES
 A Partir de: 03/02/2014 Até 25/02/2014

CONTRATO/SEDUC/10799/2014 DE:
 14/02/2014
 Processo Nº: 1000001451267
 Contratado: (49096/21) ANGELICA MARIA DA SILVA
 CPF: 629.455.131-53
 Cargo/Função: (3506) PROFESSOR EDUC. BASICA
 Referência: B-001 Carga Horária: 20H
 Un. Adm: (012173) E.E. HERACLITO LEONCIO MONTEIRO
 Substituído: (19269/1) MARIA JOSE PINHEIRO COSTA
 A Partir de: 27/01/2014 Até 22/12/2014

CONTRATO/SEDUC/10800/2014 DE:
 14/02/2014

Processo Nº: 1000001446757
 Contratado: (49698/24) ROSANGELA RIBEIRO DA SILVA DUARTE
 CPF: 780.300.561-68
 Cargo/Função: (3506) PROFESSOR EDUC. BASICA
 Referência: B-001 Carga Horária: 30H
 Un. Adm: (038733) CRECHE EST. FUND. MARIA EUNICE DUARTE BAR-
 ROS

Substituído: (19646/1) MARIA BENEDITA PACHECO SAMPAIO MAGALHAES
 A Partir de: 27/01/2014 Até 22/12/2014

CONTRATO/SEDUC/10801/2014 DE:
 14/02/2014
 Processo Nº: 1000001454373
 Contratado: (51492/38) DANIELA LINA DA COSTA SOUZA
 CPF: 535.257.011-87
 Cargo/Função: (3506) PROFESSOR EDUC. BASICA
 Referência: B-001 Carga Horária: 18H
 Un. Adm: (173509) E. E. HENRIQUE JOSE TRINDADE
 Substituído: (55853/36) ELISTANA ALVES MOREIRA
 A Partir de: 27/01/2014 Até 22/12/2014

CONTRATO/SEDUC/10802/2014 DE:
 14/02/2014
 Processo Nº: 1000001445076
 Contratado: (52684/29) JOAO OLEGARIO DOS SANTOS
 CPF: 299.915.601-49
 Cargo/Função: (3506) PROFESSOR EDUC. BASICA
 Referência: B-001 Carga Horária: 18H
 Un. Adm: (172642) E. E. "PROFESSORA ZENI VIEIRA"
 Substituído: (122133/16) SANDRA APARECIDA MARCARI BARRETO
 A Partir de: 27/01/2014 Até 22/12/2014

CONTRATO/SEDUC/10803/2014 DE:
 14/02/2014
 Processo Nº: 1000001450755
 Contratado: (52998/19) ELSON DOMINGOS DA SILVA
 CPF: 544.457.101-30
 Cargo/Função: (3506) PROFESSOR EDUC. BASICA
 Referência: B-001 Carga Horária: 20H
 Un. Adm: (013013) E.E. SAO DOMINGOS SAVIO
 Substituído: (32810/1) SANDRA REGINA MONTEIRO MENDONCA
 A Partir de: 04/02/2014 Até 22/12/2014

CONTRATO/SEDUC/10804/2014 DE:
 14/02/2014
 Processo Nº: 1000001456250
 Contratado: (54467/51) EMILIA FRANCISCA FERREIRA
 CPF: 344.595.531-04
 Cargo/Função: (3506) PROFESSOR EDUC. BASICA
 Referência: B-001 Carga Horária: 02H
 Un. Adm: (009610) E.E. ANTONIO EPAMINONDAS
 Substituído: (33200/2) OSVALDO DIAS MORAES
 A Partir de: 28/01/2014 Até 13/03/2014

CONTRATO/SEDUC/10805/2014 DE:
 14/02/2014
 Processo Nº: 1000001448864
 Contratado: (54859/68) VALMIRA RIBEIRO DE SOUZA
 CPF: 776.678.321-53
 Cargo/Função: (3506) PROFESSOR EDUC. BASICA
 Referência: B-001 Carga Horária: 07H
 Un. Adm: (013170) E.E. DEP. JOAO EVARISTO CURVO
 Substituído: (30814/1) GENITA CAMPOS GARCIA
 A Partir de: 27/01/2014 Até 08/03/2014

CONTRATO/SEDUC/10806/2014 DE:
 14/02/2014
 Processo Nº: 1000001456525
 Contratado: (55205/16) MARISSELMA REGINA DE OLIVEIRA
 CPF: 775.407.001-49
 Cargo/Função: (3506) PROFESSOR EDUC. BASICA
 Referência: B-001 Carga Horária: 30H
 Un. Adm: (009890) C.E.J.A.- PROFª. ALMIRA DE AMORIM SILVA
 Substituído: (7759/1) MARISA GIRALDELLI
 A Partir de: 03/02/2014 Até 22/12/2014

CONTRATO/SEDUC/10807/2014 DE:
 14/02/2014
 Processo Nº: 1000001455794
 Contratado: (56152/10) ERIMITA ANTERINA OLIVEIRA DA CRUZ
 CPF: 460.295.831-15
 Cargo/Função: (3506) PROFESSOR EDUC. BASICA
 Referência: B-001 Carga Horária: 30H
 Un. Adm: (155110) E.E. ANGELO MELHORANCA
 Substituído: (233346/1) DENISE ROBERTA TEBALDI RODRIGUES
 A Partir de: 27/01/2014 Até 07/02/2014

CONTRATO/SEDUC/10808/2014 DE:
 14/02/2014
 Processo Nº: 1000001446700
 Contratado: (56176/22) ADELZITA LOPES DOS SANTOS
 CPF: 229.603.761-53
 Cargo/Função: (3506) PROFESSOR EDUC. BASICA
 Referência: B-001 Carga Horária: 20H
 Un. Adm: (015423) E.E. DR. ANISIO JOSE MOREIRA
 Substituído: (23384/1) TEREZA CRISTINA DOS ANJOS VAEZ
 A Partir de: 27/01/2014 Até 22/12/2014

CONTRATO/SEDUC/10809/2014 DE:
 14/02/2014
 Processo Nº: 1000001457389
 Contratado: (56639/38) ROSA HELENA DA COSTA ARAUJO
 CPF: 502.398.051-00
 Cargo/Função: (3506) PROFESSOR EDUC. BASICA
 Referência: B-001 Carga Horária: 08H
 Un. Adm: (014877) E.E. IR. MIGUELINA CORSO
 Substituído: (39822/35) CLEUZA INES DE JESUS
 A Partir de: 27/01/2014 Até 22/12/2014

CONTRATO/SEDUC/10810/2014 DE:
 14/02/2014
 Processo Nº: 1000001448789
 Contratado: (60469/33) MARIALDA JACINTO BARBOZA

| | | | |
|--|-----|---|-----|
| CPF: 650.076.971-68 Cargo/Função: (3506) PROFESSOR EDUC. BASICA Referência: B-001 Carga Horária: 20H Un. Adm: (145696) E.E. VIRGILIO CORREA FILHO Substituído: (51532/30) ERLIETE LEMES DA SILVA LARA A Partir de: 27/01/2014 Até 22/12/2014 | | Un. Adm: (014532) E.E. SAGRADO CORAÇÃO DE JESUS Substituído: (4168/1) MARIA ROSA DE OLIVEIRA A Partir de: 03/02/2014 Até 03/05/2014 | |
| CONTRATO/SEDUC/10811/2014 14/02/2014 | DE: | CONTRATO/SEDUC/10821/2014 14/02/2014 | DE: |
| Processo Nº: 1000001446735 Contratado: (63511/42) CLAUDIA PRESTES DOS SANTOS CPF: 837.748.231-20 Cargo/Função: (3506) PROFESSOR EDUC. BASICA Referência: B-001 Carga Horária: 15H Un. Adm: (163554) E.E. RUI BARBOSA Substituído: (206650/14) RAQUEL DO CARMO SOUZA A Partir de: 27/01/2014 Até 22/12/2014 | | Processo Nº: 1000001453981 Contratado: (73383/25) EVA PEREIRA COUTINHO CPF: 459.741.601-34 Cargo/Função: (3506) PROFESSOR EDUC. BASICA Referência: B-001 Carga Horária: 12H Un. Adm: (009610) E.E. ANTONIO EPAMINONDAS Substituído: (33200/2) OSVALDO DIAS MORAES A Partir de: 28/01/2014 Até 13/03/2014 | |
| CONTRATO/SEDUC/10812/2014 14/02/2014 | DE: | CONTRATO/SEDUC/10822/2014 14/02/2014 | DE: |
| Processo Nº: 1000001461727 Contratado: (64711/38) JORGE SOUZA RIBEIRO CPF: 207.691.131-68 Cargo/Função: (3506) PROFESSOR EDUC. BASICA Referência: B-001 Carga Horária: 06H Un. Adm: (009610) E.E. ANTONIO EPAMINONDAS Substituído: (33200/2) OSVALDO DIAS MORAES A Partir de: 28/01/2014 Até 13/03/2014 | | Processo Nº: 1000001454132 Contratado: (73748/21) ALDA SCHIRLEY DE AQUINO CPF: 890.794.001-06 Cargo/Função: (3506) PROFESSOR EDUC. BASICA Referência: B-001 Carga Horária: 14H Un. Adm: (013170) E.E. DEP. JOAO EVARISTO CURVO Substituído: (226480/1) PATRICIA SCATOLIN TEIXEIRA DINIZ A Partir de: 27/01/2014 Até 20/07/2014 | |
| CONTRATO/SEDUC/10813/2014 14/02/2014 | DE: | CONTRATO/SEDUC/10823/2014 14/02/2014 | DE: |
| Processo Nº: 1000001448281 Contratado: (64774/33) JUSEMAR MARIANO DA SILVA CPF: 813.392.401-49 Cargo/Função: (3506) PROFESSOR EDUC. BASICA Referência: B-001 Carga Horária: 20H Un. Adm: (012556) E.E. SANTA CLAUDINA Substituído: (39423/35) ADRIANA APARECIDA MARQUES DE ALMEIDA A Partir de: 27/01/2014 Até 22/12/2014 | | Processo Nº: 1000001452881 Contratado: (74627/14) ALCIDES TSOOWAO CPF: 882.516.671-00 Cargo/Função: (3506) PROFESSOR EDUC. BASICA Referência: B-001 Carga Horária: 20H Un. Adm: (011495) E.E. INDIGENA SAO JOSE SANGRADOURO Substituído: (100556/7) FORTUNATO TSEREMEIWA A Partir de: 27/01/2014 Até 22/12/2014 | |
| CONTRATO/SEDUC/10814/2014 14/02/2014 | DE: | CONTRATO/SEDUC/10824/2014 14/02/2014 | DE: |
| Processo Nº: 1000001457400 Contratado: (67086/33) MARCELO MORAES DE ALMEIDA CPF: 513.442.621-04 Cargo/Função: (3506) PROFESSOR EDUC. BASICA Referência: B-001 Carga Horária: 06H Un. Adm: (117587) E.E. SANTANA DO TAQUARAL Substituído: (123988/15) EDNESIO PINHEIRO GOMES BEZERRA A Partir de: 27/01/2014 Até 22/12/2014 | | Processo Nº: 1000001455299 Contratado: (75235/3) JOSE ALBERTO LIRA CPF: 611.319.209-10 Cargo/Função: (3506) PROFESSOR EDUC. BASICA Referência: B-001 Carga Horária: 14H Un. Adm: (173282) E. E. "PROFESSORA NEIDE ENARA SIMA" Substituído: (122536/8) ENELIZE APARECIDA SIMA A Partir de: 03/02/2014 Até 03/05/2014 | |
| CONTRATO/SEDUC/10815/2014 14/02/2014 | DE: | CONTRATO/SEDUC/10825/2014 14/02/2014 | DE: |
| Processo Nº: 1000001462242 Contratado: (69234/32) GIUSSARA DA SILVA DALBEM CPF: 578.655.582-87 Cargo/Função: (3506) PROFESSOR EDUC. BASICA Referência: B-001 Carga Horária: 20H Un. Adm: (014796) E.E. MARIA QUITERIA Substituído: (33473/1) DEGNA HIPOLITO DA SILVA A Partir de: 03/02/2014 Até 04/03/2014 | | Processo Nº: 1000001444482 Contratado: (76308/25) RUCY BARBOSA PEREIRA CPF: 107.788.021-91 Cargo/Função: (3506) PROFESSOR EDUC. BASICA Referência: B-001 Carga Horária: 20H Un. Adm: (011088) E.E. ODORICO LEOCARIO ROSA Substituído: (53960/8) CILENE SEBASTIANA MOREIRA SANTOS A Partir de: 27/01/2014 Até 22/12/2014 | |
| CONTRATO/SEDUC/10816/2014 14/02/2014 | DE: | CONTRATO/SEDUC/10826/2014 14/02/2014 | DE: |
| Processo Nº: 1000001450638 Contratado: (69920/43) MARIA APARECIDA DE CARVALHO SIQUEIRA CPF: 875.327.941-72 Cargo/Função: (3506) PROFESSOR EDUC. BASICA Referência: B-001 Carga Horária: 15H Un. Adm: (015288) E.E. BENTO ALEXANDRE DOS SANTOS Substituído: (141894/11) EDSON BORGES DOS SANTOS A Partir de: 03/02/2014 Até 22/12/2014 | | Processo Nº: 1000001445511 Contratado: (76312/25) LEONICE CLOTILDE TOCHETTO CPF: 621.256.721-20 Cargo/Função: (3506) PROFESSOR EDUC. BASICA Referência: B-001 Carga Horária: 20H Un. Adm: (011088) E.E. ODORICO LEOCARIO ROSA Substituído: (33624/1) MARIZA NAURIDES CRUVINEL DE OLIVEIRA A Partir de: 27/01/2014 Até 22/12/2014 | |
| CONTRATO/SEDUC/10817/2014 14/02/2014 | DE: | CONTRATO/SEDUC/10827/2014 14/02/2014 | DE: |
| Processo Nº: 1000001453483 Contratado: (70180/36) SILVANA HELENA ALVES DE ARRUDA CPF: 828.474.441-49 Cargo/Função: (3506) PROFESSOR EDUC. BASICA Referência: B-001 Carga Horária: 13H Un. Adm: (124079) E.E. CANDIDO PORTINARI Substituído: (211175/6) MARIA HELENA MATOS BOERER A Partir de: 27/01/2014 Até 22/12/2014 | | Processo Nº: 1000001448366 Contratado: (78533/40) IVONEI ANTUNES CPF: 459.118.861-20 Cargo/Função: (3506) PROFESSOR EDUC. BASICA Referência: B-001 Carga Horária: 15H Un. Adm: (097012) E. E. JOSE APARECIDO RIBEIRO Substituído: (129513/6) IZANEO ROSSONI A Partir de: 27/01/2014 Até 17/07/2014 | |
| CONTRATO/SEDUC/10818/2014 14/02/2014 | DE: | CONTRATO/SEDUC/10828/2014 14/02/2014 | DE: |
| Processo Nº: 1000001440714 Contratado: (71387/12) DALANA RIBEIRO DE ALMEIDA CPF: 432.694.601-63 Cargo/Função: (3506) PROFESSOR EDUC. BASICA Referência: B-001 Carga Horária: 12H Un. Adm: (009970) E.E. NEWTON ALFREDO DE AGUIAR Substituído: (23539/2) AECIO MARTINS DE SIQUEIRA A Partir de: 01/11/2013 Até 29/11/2013 | | Processo Nº: 1000001443618 Contratado: (82682/17) VALDINEIA DA COSTA MUNDIM CPF: 496.665.331-20 Cargo/Função: (3506) PROFESSOR EDUC. BASICA Referência: B-001 Carga Horária: 20H Un. Adm: (011037) E.E. PROFª. RENILDA SILVA MORAES Substituído: (46379/1) SILVIA CLEIA DUETI SANTOS A Partir de: 02/12/2013 Até 11/12/2013 | |
| CONTRATO/SEDUC/10819/2014 14/02/2014 | DE: | CONTRATO/SEDUC/10829/2014 14/02/2014 | DE: |
| Processo Nº: 1000001463129 Contratado: (71387/13) DALANA RIBEIRO DE ALMEIDA CPF: 432.694.601-63 Cargo/Função: (3506) PROFESSOR EDUC. BASICA Referência: B-001 Carga Horária: 12H Un. Adm: (009970) E.E. NEWTON ALFREDO DE AGUIAR Substituído: (23539/2) AECIO MARTINS DE SIQUEIRA A Partir de: 02/12/2013 Até 09/12/2013 | | Processo Nº: 1000001446129 Contratado: (85584/30) GREICE REGINA DE LARA PINTO CPF: 759.859.001-00 Cargo/Função: (3506) PROFESSOR EDUC. BASICA Referência: B-001 Carga Horária: 20H Un. Adm: (012173) E.E. HERACLITO LEONCIO MONTEIRO Substituído: (56857/2) LUCI MERE DA SILVA A Partir de: 27/01/2014 Até 22/12/2014 | |
| CONTRATO/SEDUC/10820/2014 14/02/2014 | DE: | CONTRATO/SEDUC/10830/2014 14/02/2014 | DE: |
| Processo Nº: 1000001461101 Contratado: (72958/41) NELMA ALVES DE ARAUJO SOUZA CPF: 593.115.681-04 Cargo/Função: (3506) PROFESSOR EDUC. BASICA Referência: B-001 Carga Horária: 20H | | Processo Nº: 1000001450509 Contratado: (86096/20) CELMA REGINA MENDES DOS SANTOS CPF: 028.434.539-33 Cargo/Função: (3506) PROFESSOR EDUC. BASICA Referência: B-001 Carga Horária: 06H Un. Adm: (124079) E.E. CANDIDO PORTINARI Substituído: (211175/6) MARIA HELENA MATOS BOERER A Partir de: 27/01/2014 Até 22/12/2014 | |

CONTRATO/SEDUC/10831/2014 DE:
14/02/2014
Processo Nº: 1000001459245
Contratado: (88440/16) AURILENE CUNHA
CPF: 833.028.081-00
Cargo/Função: (3506) PROFESSOR EDUC. BASICA
Referência: B-001 Carga Horária: 20H
Un. Adm: (011479) E.E. SAGRADO CORAÇÃO DE JESUS
Substituído: (33926/11) ELIZABETH DAS DORES AROGIAREUDO
A Partir de: 27/01/2014 Até 22/12/2014

CONTRATO/SEDUC/10832/2014 DE:
14/02/2014
Processo Nº: 1000001444600
Contratado: (90665/3) MARIA APARECIDA JORDAO DOS SANTOS
CPF: 026.877.437-47
Cargo/Função: (3506) PROFESSOR EDUC. BASICA
Referência: B-001 Carga Horária: 20H
Un. Adm: (012971) E.E. DEP. OSCAR SOARES
Substituído: (141238/8) ABIA MARTINS REZENDE
A Partir de: 27/01/2014 Até 22/12/2014

CONTRATO/SEDUC/10833/2014 DE:
14/02/2014
Processo Nº: 1000001456145
Contratado: (91980/13) FRANCISCO JOSE DE MEIRA
CPF: 384.640.801-82
Cargo/Função: (3506) PROFESSOR EDUC. BASICA
Referência: B-001 Carga Horária: 12H
Un. Adm: (176427) E. E. JOAO BATISTA DE ALMEIDA
Substituído: (119590/7) DIRCEU SOUZA FROTA DE ALMEIDA
A Partir de: 27/01/2014 Até 22/12/2014

CONTRATO/SEDUC/10834/2014 DE:
14/02/2014
Processo Nº: 1000001454991
Contratado: (97222/18) MYRTILLA DOICO ARAUJO
CPF: 944.346.111-00
Cargo/Função: (3506) PROFESSOR EDUC. BASICA
Referência: B-001 Carga Horária: 16H
Un. Adm: (163643) E.E. "CASTRO ALVES"
Substituído: (60720/17) SIRLEY MARIA FRAGA BORGES
A Partir de: 27/01/2014 Até 22/12/2014

CONTRATO/SEDUC/10835/2014 DE:
14/02/2014
Processo Nº: 1000001454468
Contratado: (99581/3) ELISANGELA MARIN CARBONARI
CPF: 732.695.900-59
Cargo/Função: (3506) PROFESSOR EDUC. BASICA
Referência: B-001 Carga Horária: 06H
Un. Adm: (120936) E.E. ANDRE ANTONIO MAGGI
Substituído: (69519/25) DILVA TAFFAREL
A Partir de: 27/01/2014 Até 22/12/2014

CONTRATO/SEDUC/10836/2014 DE:
14/02/2014
Processo Nº: 1000001457093
Contratado: (99788/26) MARCOS PEREIRA TORRES
CPF: 792.390.721-87
Cargo/Função: (3506) PROFESSOR EDUC. BASICA
Referência: B-001 Carga Horária: 09H
Un. Adm: (039055) E.E. PROF. JOAO REZENDE DE AZEVEDO
Substituído: (45277/11) PAULO FERNANDES DE SOUZA
A Partir de: 27/01/2014 Até 22/12/2014
PUBLICADA, REGISTRADA, CUMpra-SE.
Cuiabá-MT, 14 de Fevereiro de 2014.
Rosa Neide Sandes de Almeida
Secretário de Estado de Educação

O Secretário de Estado de Educação no uso de suas atribuições que lhes são conferidas por lei,
Resolve: AUTORIZAR
Objeto: CONTRATAÇÃO TEMPORARIA POR MOTIVO DE URGÊNCIA

CONTRATO/SEDUC/10837/2014 DE:
14/02/2014
Processo Nº: 1000001453021
Contratado: (100019/24) NEIDE APARECIDA COSTA
CPF: 981.540.521-72
Cargo/Função: (3506) CONTR.TEMP.FUNCAO PROF. HABILITADO
Referência: B-001 Carga Horária: 26 horas semanais
Un. Adm: (154040) E.E. ANDRE ANTONIO MAGGI
A Partir de: 27/01/2014 Até 22/12/2014

CONTRATO/SEDUC/10838/2014 DE:
14/02/2014
Processo Nº: 1000001462164
Contratado: (100192/16) AWAJATU AWETI
CPF: 934.217.371-34
Cargo/Função: (3506) CONTR.TEMP.FUNCAO PROF. HABILITADO
Referência: B-001 Carga Horária: 20 horas semanais
Un. Adm: (075728) E.E. INDIGENA LEONARDO VILLAS-BOAS
A Partir de: 27/01/2014 Até 22/12/2014

CONTRATO/SEDUC/10839/2014 DE:
14/02/2014
Processo Nº: 1000001454920
Contratado: (100200/22) SEPE RAGATI KUIKURO
CPF: 835.301.181-68
Cargo/Função: (3506) CONTR.TEMP.FUNCAO PROF. HABILITADO
Referência: B-001 Carga Horária: 27 horas semanais
Un. Adm: (069302) E.E. INDIGENA KARIB (COMUNIDADE KUIKURO)
A Partir de: 27/01/2014 Até 22/12/2014

CONTRATO/SEDUC/10840/2014 DE:
14/02/2014
Processo Nº: 1000001459329
Contratado: (100516/13) ALTAIR VIEIRA MARINHO
CPF: 487.845.911-53
Cargo/Função: (3506) CONTR.TEMP.FUNCAO PROF. HABILITADO
Referência: B-001 Carga Horária: 20 horas semanais

Un. Adm: (012700) E.E. EUCARIS NUNES DA CUNHA MORAES
A Partir de: 03/02/2014 Até 11/03/2014

CONTRATO/SEDUC/10841/2014 DE:
14/02/2014
Processo Nº: 1000001454914
Contratado: (100534/17) AIGI NAFUKUA
CPF: 701.253.681-00
Cargo/Função: (3506) CONTR.TEMP.FUNCAO PROF. HABILITADO
Referência: B-001 Carga Horária: 20 horas semanais
Un. Adm: (069302) E.E. INDIGENA KARIB (COMUNIDADE KUIKURO)
A Partir de: 27/01/2014 Até 22/12/2014

CONTRATO/SEDUC/10842/2014 DE:
14/02/2014
Processo Nº: 1000001455357
Contratado: (100663/7) LILLIAM KATIUSCIA KAVAMURA DA SILVA
CPF: 630.506.841-00
Cargo/Função: (3506) CONTR.TEMP.FUNCAO PROF. HABILITADO
Referência: B-001 Carga Horária: 21 horas semanais
Un. Adm: (010839) E.E. ANTONIO G. BALBINO
A Partir de: 03/02/2014 Até 11/03/2014

CONTRATO/SEDUC/10843/2014 DE:
14/02/2014
Processo Nº: 1000001455599
Contratado: (100670/18) SARA PERUIO
CPF: 926.213.841-53
Cargo/Função: (3506) CONTR.TEMP.FUNCAO PROF. HABILITADO
Referência: B-001 Carga Horária: 20 horas semanais
Un. Adm: (011495) E.E. INDIGENA SAO JOSE SANGRADOURO
A Partir de: 27/01/2014 Até 22/12/2014

CONTRATO/SEDUC/10844/2014 DE:
14/02/2014
Processo Nº: 1000001461551
Contratado: (100747/28) LUIZ CASSIO DE AQUINO NUNES
CPF: 172.494.061-91
Cargo/Função: (3506) CONTR.TEMP.FUNCAO PROF. HABILITADO
Referência: B-001 Carga Horária: 30 horas semanais
Un. Adm: (012718) E.E. BEL. RIBEIRO DE ARRUDA
A Partir de: 03/02/2014 Até 11/03/2014

CONTRATO/SEDUC/10845/2014 DE:
14/02/2014
Processo Nº: 1000001461331
Contratado: (100793/15) ELIZABETH MOURA DE PAULA
CPF: 240.676.871-68
Cargo/Função: (3476) APOIO ADM. EDUCACIONAL-ELEMENTAR
Referência: A-001 Carga Horária: 30 horas semanais
Un. Adm: (011959) E.E. GONCALO BOTELHO DE CAMPOS
A Partir de: 03/02/2014 Até 11/03/2014

CONTRATO/SEDUC/10846/2014 DE:
14/02/2014
Processo Nº: 1000001459966
Contratado: (101073/44) CELIA FERREIRA MACHADO
CPF: 265.903.791-49
Cargo/Função: (3506) CONTR.TEMP.FUNCAO PROF. HABILITADO
Referência: B-001 Carga Horária: 30 horas semanais
Un. Adm: (010928) E.E. JOSE SALMEN HANZE
A Partir de: 03/02/2014 Até 11/03/2014

CONTRATO/SEDUC/10847/2014 DE:
14/02/2014
Processo Nº: 1000001454480
Contratado: (101230/42) GIRLANY APARECIDA FERREIRA DOS SANTOS
CPF: 406.684.281-04
Cargo/Função: (3506) CONTR.TEMP.FUNCAO PROF. HABILITADO
Referência: B-001 Carga Horária: 30 horas semanais
Un. Adm: (011126) E.E. JOAQUIM NUNES ROCHA
A Partir de: 03/02/2014 Até 11/03/2014

CONTRATO/SEDUC/10848/2014 DE:
14/02/2014
Processo Nº: 1000001443365
Contratado: (101276/13) ROSANA CABRAL DA CUNHA
CPF: 928.805.921-00
Cargo/Função: (3468) TECNICO ADMINISTRATIVO EDUCACIONAL
Referência: A-001 Carga Horária: 30 horas semanais
Un. Adm: (014834) E.E. SANTO ANTONIO
A Partir de: 07/01/2014 Até 11/03/2014

CONTRATO/SEDUC/10849/2014 DE:
14/02/2014
Processo Nº: 1000001461706
Contratado: (101383/31) ADELIA MIGUELINA CORREA
CPF: 496.003.201-44
Cargo/Função: (3506) CONTR.TEMP.FUNCAO PROF. HABILITADO
Referência: B-001 Carga Horária: 02 horas semanais
Un. Adm: (009610) E.E. ANTONIO EPAMINONDAS
A Partir de: 27/01/2014 Até 22/12/2014

CONTRATO/SEDUC/10850/2014 DE:
14/02/2014
Processo Nº: 1000001458391
Contratado: (101403/27) KASSIA REGINA SILVA
CPF: 002.210.911-06
Cargo/Função: (3506) CONTR.TEMP.FUNCAO PROF. HABILITADO
Referência: B-001 Carga Horária: 08 horas semanais
Un. Adm: (015105) E.E. 9 DE JULHO
A Partir de: 07/01/2014 Até 11/03/2014

CONTRATO/SEDUC/10851/2014 DE:
14/02/2014
Processo Nº: 1000001454669
Contratado: (101492/4) FABRICIA PEREIRA DO NASCIMENTO
CPF: 972.413.261-72
Cargo/Função: (3468) TECNICO ADMINISTRATIVO EDUCACIONAL
Referência: A-001 Carga Horária: 30 horas semanais
Un. Adm: (011126) E.E. JOAQUIM NUNES ROCHA
A Partir de: 03/02/2014 Até 11/03/2014

CONTRATO/SEDUC/10852/2014 DE:
14/02/2014

| | |
|--|---|
| <p>Processo Nº: 1000001455914 Contratado: (101522/9) JUSSARA MARTINS DE CAMPOS CPF: 594.447.031-34 Cargo/Função: (3476) APOIO ADM. EDUCACIONAL-ELEMENTAR Referência: A-001 Carga Horária: 30 horas semanais Un. Adm: (012106) E.E. PROFª. ADALGISA DE BARROS A Partir de: 03/02/2014 Até 11/03/2014</p> | <p>Referência: B-001 Carga Horária: 06 horas semanais Un. Adm: (013412) E.E. CEL. ANTONIO PAES DE BARROS A Partir de: 03/02/2014 Até 11/03/2014</p> |
| <p>CONTRATO/SEDUC/10853/2014 14/02/2014</p> | <p>CONTRATO/SEDUC/10864/2014 14/02/2014</p> |
| <p>Processo Nº: 1000001459459 Contratado: (101538/13) GILMA FERREIRA DE MACEDO SANTOS CPF: 801.621.421-53 Cargo/Função: (3476) APOIO ADM. EDUCACIONAL-ELEMENTAR Referência: A-001 Carga Horária: 30 horas semanais Un. Adm: (046442) E.E. TANCREDO DE ALMEIDA NEVES A Partir de: 03/02/2014 Até 11/03/2014</p> | <p>Processo Nº: 1000001452458 Contratado: (105209/23) LUCELEIDA JOAQUINA DE SOUZA CPF: 380.320.231-00 Cargo/Função: (3506) CONTR.TEMP.FUNCAO PROF. HABILITADO Referência: B-001 Carga Horária: 10 horas semanais Un. Adm: (013021) E.E. CARLOS IRIGARAY FILHO A Partir de: 27/01/2014 Até 22/12/2014</p> |
| <p>CONTRATO/SEDUC/10854/2014 14/02/2014</p> | <p>CONTRATO/SEDUC/10865/2014 14/02/2014</p> |
| <p>Processo Nº: 1000001447465 Contratado: (101561/38) OZIE NE GONCALVES DA SILVA CPF: 957.252.531-04 Cargo/Função: (3506) CONTR.TEMP.FUNCAO PROF. HABILITADO Referência: B-001 Carga Horária: 22 horas semanais Un. Adm: (009415) E.E. PROF. NILO POVOAS A Partir de: 21/12/2013 Até 11/03/2014</p> | <p>Processo Nº: 1000001461270 Contratado: (105214/47) MARIA APARECIDA GONCALVES CPF: 255.160.781-72 Cargo/Função: (3506) CONTR.TEMP.FUNCAO PROF. HABILITADO Referência: B-001 Carga Horária: 16 horas semanais Un. Adm: (014958) E.E. ANTONIO JOSE DE LIMA A Partir de: 03/02/2014 Até 11/03/2014</p> |
| <p>CONTRATO/SEDUC/10855/2014 14/02/2014</p> | <p>CONTRATO/SEDUC/10866/2014 14/02/2014</p> |
| <p>Processo Nº: 1000001458054 Contratado: (101576/19) MARIA JOANA PEREIRA CPF: 551.835.731-15 Cargo/Função: (3476) APOIO ADM. EDUCACIONAL-ELEMENTAR Referência: A-001 Carga Horária: 30 horas semanais Un. Adm: (012106) E.E. PROFª. ADALGISA DE BARROS A Partir de: 03/02/2014 Até 11/03/2014</p> | <p>Processo Nº: 1000001453349 Contratado: (105242/20) NOELY DE LIMA GUIMARAES CPF: 025.878.109-22 Cargo/Função: (3506) CONTR.TEMP.FUNCAO PROF. HABILITADO Referência: B-001 Carga Horária: 30 horas semanais Un. Adm: (016527) C.E.J.A. ARAO GOMES BEZERRA A Partir de: 03/02/2014 Até 11/03/2014</p> |
| <p>CONTRATO/SEDUC/10856/2014 14/02/2014</p> | <p>CONTRATO/SEDUC/10867/2014 14/02/2014</p> |
| <p>Processo Nº: 1000001455810 Contratado: (101814/13) EDORAIDE BORGES CPF: 791.927.001-44 Cargo/Função: (3476) APOIO ADM. EDUCACIONAL-ELEMENTAR Referência: A-001 Carga Horária: 30 horas semanais Un. Adm: (012181) E.E. UBALDO MONTEIRO DA SILVA A Partir de: 03/02/2014 Até 11/03/2014</p> | <p>Processo Nº: 1000001459399 Contratado: (105345/12) ELIZANGELA LORENTZ PEREIRA MOREIRA CPF: 792.869.091-87 Cargo/Função: (3506) CONTR.TEMP.FUNCAO PROF. HABILITADO Referência: B-001 Carga Horária: 20 horas semanais Un. Adm: (157252) E.E. "LEDY ANITA BRESANCIN" A Partir de: 03/02/2014 Até 11/03/2014</p> |
| <p>CONTRATO/SEDUC/10857/2014 14/02/2014</p> | <p>CONTRATO/SEDUC/10868/2014 14/02/2014</p> |
| <p>Processo Nº: 1000001460602 Contratado: (101970/23) ERENILDA OLIVEIRA DE SOUZA CPF: 996.593.011-20 Cargo/Função: (3506) CONTR.TEMP.FUNCAO PROF. HABILITADO Referência: B-001 Carga Horária: 19 horas semanais Un. Adm: (015989) E.E. VER. BENTO MUNIZ A Partir de: 03/02/2014 Até 11/03/2014</p> | <p>Processo Nº: 1000001457334 Contratado: (105361/39) MARLENE DE OLIVEIRA CAIRES CPF: 512.119.399-87 Cargo/Função: (3506) CONTR.TEMP.FUNCAO PROF. HABILITADO Referência: B-001 Carga Horária: 30 horas semanais Un. Adm: (016012) C.E.J.A. "ANTONIO CASAGRANDE" A Partir de: 03/02/2014 Até 11/03/2014</p> |
| <p>CONTRATO/SEDUC/10858/2014 14/02/2014</p> | <p>CONTRATO/SEDUC/10869/2014 14/02/2014</p> |
| <p>Processo Nº: 1000001457353 Contratado: (101981/33) SUZAN MARA DA COSTA CORREA CPF: 724.925.701-34 Cargo/Função: (3506) CONTR.TEMP.FUNCAO PROF. HABILITADO Referência: B-001 Carga Horária: 21 horas semanais Un. Adm: (009687) E.E. LEONIDAS ANTERO DE MATOS A Partir de: 29/01/2014 Até 22/12/2014</p> | <p>Processo Nº: 1000001453428 Contratado: (105391/42) RODENIL GONCALVES DE JESUS CPF: 814.689.971-49 Cargo/Função: (3506) CONTR.TEMP.FUNCAO PROF. HABILITADO Referência: B-001 Carga Horária: 07 horas semanais Un. Adm: (010863) E.E. LUCAS PACHECO DE CAMARGO A Partir de: 03/02/2014 Até 11/03/2014</p> |
| <p>CONTRATO/SEDUC/10859/2014 14/02/2014</p> | <p>CONTRATO/SEDUC/10870/2014 14/02/2014</p> |
| <p>Processo Nº: 1000001461231 Contratado: (102323/23) GONCALINA APARECIDA ALMEIDA DA SILVA CPF: 354.076.031-87 Cargo/Função: (3506) CONTR.TEMP.FUNCAO PROF. HABILITADO Referência: B-001 Carga Horária: 17 horas semanais Un. Adm: (153885) E.E. NOVA CHANCE A Partir de: 27/01/2014 Até 22/12/2014</p> | <p>Processo Nº: 1000001446506 Contratado: (105398/40) ROSILE PERIN SCHAFRANSKI KAEFER CPF: 567.152.001-06 Cargo/Função: (3506) CONTR.TEMP.FUNCAO PROF. HABILITADO Referência: B-001 Carga Horária: 21 horas semanais Un. Adm: (173762) E.E. PROFº DJALMA GUILHERME DA SILVA A Partir de: 27/01/2014 Até 22/12/2014</p> |
| <p>CONTRATO/SEDUC/10860/2014 14/02/2014</p> | <p>CONTRATO/SEDUC/10871/2014 14/02/2014</p> |
| <p>Processo Nº: 1000001445050 Contratado: (102741/12) MALUZA DA SILVA VANELLI CPF: 749.674.879-04 Cargo/Função: (3506) CONTR.TEMP.FUNCAO PROF. HABILITADO Referência: B-001 Carga Horária: 20 horas semanais Un. Adm: (044890) E.E. MONTE VERDE A Partir de: 27/01/2014 Até 22/12/2014</p> | <p>Processo Nº: 1000001458125 Contratado: (105441/12) JURANDIR DA COSTA MARQUES CPF: 045.816.441-00 Cargo/Função: (3506) CONTR.TEMP.FUNCAO PROF. HABILITADO Referência: B-001 Carga Horária: 23 horas semanais Un. Adm: (016020) E.E. PROF. JOAO BATISTA A Partir de: 03/02/2014 Até 11/03/2014</p> |
| <p>CONTRATO/SEDUC/10861/2014 14/02/2014</p> | <p>CONTRATO/SEDUC/10872/2014 14/02/2014</p> |
| <p>Processo Nº: 1000001459117 Contratado: (102915/17) CONCEICAO ESTER MUNIZ GARCIA CPF: 622.402.691-20 Cargo/Função: (3476) APOIO ADM. EDUCACIONAL-ELEMENTAR Referência: A-001 Carga Horária: 30 horas semanais Un. Adm: (012688) E.E. ANTONIO JOAO RIBEIRO A Partir de: 03/02/2014 Até 11/03/2014</p> | <p>Processo Nº: 1000001455718 Contratado: (105452/24) EDMILSON CAMILO DE SOUZA CPF: 870.898.661-49 Cargo/Função: (3506) CONTR.TEMP.FUNCAO PROF. HABILITADO Referência: B-001 Carga Horária: 20 horas semanais Un. Adm: (012181) E.E. UBALDO MONTEIRO DA SILVA A Partir de: 03/02/2014 Até 11/03/2014</p> |
| <p>CONTRATO/SEDUC/10862/2014 14/02/2014</p> | <p>CONTRATO/SEDUC/10873/2014 14/02/2014</p> |
| <p>Processo Nº: 1000001461988 Contratado: (105010/8) ROSANGELA ARLETE SIQUEIRA CPF: 828.454.841-00 Cargo/Função: (3506) CONTR.TEMP.FUNCAO PROF. HABILITADO Referência: B-001 Carga Horária: 30 horas semanais Un. Adm: (012645) E.E. GAL. CAETANO DE ALBUQUERQUE A Partir de: 03/02/2014 Até 11/03/2014</p> | <p>Processo Nº: 1000001461064 Contratado: (105496/11) ANTONIO EDUARDO PINHEIRO CPF: 337.958.601-30 Cargo/Função: (3506) CONTR.TEMP.FUNCAO PROF. HABILITADO Referência: A-001 Carga Horária: 22 horas semanais Un. Adm: (015091) E.E. ANTONIO GROHS A Partir de: 31/01/2014 Até 22/12/2014</p> |
| <p>CONTRATO/SEDUC/10863/2014 14/02/2014</p> | <p>CONTRATO/SEDUC/10874/2014 14/02/2014</p> |
| <p>Processo Nº: 1000001462708 Contratado: (105081/5) CRISTIANE CAVEQUIA SILVA CPF: 957.832.371-91 Cargo/Função: (3506) CONTR.TEMP.FUNCAO PROF. HABILITADO</p> | <p>Processo Nº: 1000001457767 Contratado: (105546/23) MARIA LUCIA MARQUES BRANDAO ANTUNES CPF: 448.293.881-53 Cargo/Função: (3506) CONTR.TEMP.FUNCAO PROF. HABILITADO Referência: B-001 Carga Horária: 13 horas semanais Un. Adm: (156418) C.E.J.A. BENEDITO SANTANA DA SILVA FREIRE A Partir de: 27/01/2014 Até 22/12/2014</p> |
| | <p>CONTRATO/SEDUC/10875/2014 DE:</p> |

| | | | |
|---|----------------------------------|---|----------------------------------|
| 14/02/2014 Processo Nº: 1000001458879 Contratado: (105647/12) ROSALINA MOREIRA DIAS RODRIGUES CPF: 786.277.291-15 Cargo/Função: (3476) APOIO ADM. EDUCACIONAL-ELEMENTAR Referência: A-001 Carga Horária: 30 horas semanais Un. Adm: (015091) E.E. ANTONIO GROHS A Partir de: 22/01/2014 Até 22/02/2014 | DE: CONTRATO/SEDUC/10876/2014 | Cargo/Função: (3506) CONTR.TEMP.FUNCAO PROF. HABILITADO Referência: B-001 Carga Horária: 30 horas semanais Un. Adm: (016527) C.E.J.A. ARÃO GOMES BEZERRA A Partir de: 03/02/2014 Até 11/03/2014 | DE: CONTRATO/SEDUC/10887/2014 |
| 14/02/2014 Processo Nº: 1000001459663 Contratado: (105962/15) EDILEUZA VICENTE GOMES CPF: 842.744.501-63 Cargo/Função: (3468) TECNICO ADMINISTRATIVO EDUCACIONAL Referência: A-001 Carga Horária: 30 horas semanais Un. Adm: (061450) E.E. LAURA VIEIRA DE SOUZA A Partir de: 03/02/2014 Até 11/03/2014 | DE: CONTRATO/SEDUC/10877/2014 | Processo Nº: 1000001454085 Contratado: (107415/25) EVANILDES PINHEIRO DE ARRUDA CPF: 965.800.461-04 Cargo/Função: (3506) CONTR.TEMP.FUNCAO PROF. HABILITADO Referência: B-001 Carga Horária: 09 horas semanais Un. Adm: (156434) E.E. JOSÉ DOMINGOS FRAGA A Partir de: 03/02/2014 Até 11/03/2014 | DE: CONTRATO/SEDUC/10888/2014 |
| 14/02/2014 Processo Nº: 1000001457615 Contratado: (105989/18) ELISSANDRO DE SOUZA VIEIRA CPF: 827.256.401-72 Cargo/Função: (3506) CONTR.TEMP.FUNCAO PROF. HABILITADO Referência: B-001 Carga Horária: 30 horas semanais Un. Adm: (015920) E.E. - ANTONIO HORTOLLANI A Partir de: 03/02/2014 Até 11/03/2014 | DE: CONTRATO/SEDUC/10877/2014 | Processo Nº: 1000001455837 Contratado: (107436/7) EDILEUZA FERREIRA NUNES CPF: 459.119.752-20 Cargo/Função: (3506) CONTR.TEMP.FUNCAO PROF. HABILITADO Referência: B-001 Carga Horária: 30 horas semanais Un. Adm: (045829) E.E. GERVASIO DOS SANTOS COSTA A Partir de: 27/01/2014 Até 22/12/2014 | DE: CONTRATO/SEDUC/10889/2014 |
| 14/02/2014 Processo Nº: 1000001461495 Contratado: (106007/12) LENIR LURDES DA SILVA CPF: 458.896.601-44 Cargo/Função: (3468) TECNICO ADMINISTRATIVO EDUCACIONAL Referência: A-001 Carga Horária: 30 horas semanais Un. Adm: (038725) CRECHE EST. ENS. FUND. NASLA JOAQUIM ASCHAR A Partir de: 03/02/2014 Até 22/12/2014 | DE: CONTRATO/SEDUC/10878/2014 | Processo Nº: 1000001459834 Contratado: (107437/11) MAGNA GOMES XAVIER CPF: 817.169.821-20 Cargo/Função: (3506) CONTR.TEMP.FUNCAO PROF. HABILITADO Referência: B-001 Carga Horária: 18 horas semanais Un. Adm: (069205) E.E. PROF. GERSON CARLOS DA SILVA A Partir de: 03/02/2014 Até 22/12/2014 | DE: CONTRATO/SEDUC/10890/2014 |
| 14/02/2014 Processo Nº: 1000001445489 Contratado: (106082/20) JOZE FERNANDA DE MORAES CPF: 836.737.171-20 Cargo/Função: (3506) CONTR.TEMP.FUNCAO PROF. HABILITADO Referência: B-001 Carga Horária: 20 horas semanais Un. Adm: (009474) E.E. SOUZA BANDEIRA A Partir de: 27/01/2014 Até 22/12/2014 | DE: CONTRATO/SEDUC/10879/2014 | Processo Nº: 1000001459608 Contratado: (107505/15) DULCINEIA AGRIPINA DE ARRUDA CPF: 384.312.701-87 Cargo/Função: (3476) APOIO ADM. EDUCACIONAL-ELEMENTAR Referência: A-001 Carga Horária: 30 horas semanais Un. Adm: (009733) E.E. MANOEL CAVALCANTI PROENÇA A Partir de: 03/02/2014 Até 11/03/2014 | DE: CONTRATO/SEDUC/10891/2014 |
| 14/02/2014 Processo Nº: 1000001461833 Contratado: (106120/19) MARIA DE FATIMA CLEMENTINA PEREIRA CPF: 831.920.691-04 Cargo/Função: (3506) CONTR.TEMP.FUNCAO PROF. HABILITADO Referência: B-001 Carga Horária: 12 horas semanais Un. Adm: (148113) E.E. CREMLIDA DE OLIVEIRA VIANA A Partir de: 03/02/2014 Até 11/03/2014 | DE: CONTRATO/SEDUC/10880/2014 | Processo Nº: 1000001460325 Contratado: (107544/17) TIAGO TSERE WATAWE TSITEDZE CPF: 887.625.131-68 Cargo/Função: (3468) TECNICO ADMINISTRATIVO EDUCACIONAL Referência: A-001 Carga Horária: 30 horas semanais Un. Adm: (107263) E.E. INDIGENA ULISSES GUIMARAES A Partir de: 27/01/2014 Até 22/12/2014 | DE: CONTRATO/SEDUC/10891/2014 |
| 14/02/2014 Processo Nº: 1000001459327 Contratado: (106157/47) ALESSANDRA GRACIELA PRADO E SILVA CPF: 948.520.061-72 Cargo/Função: (3506) CONTR.TEMP.FUNCAO PROF. HABILITADO Referência: B-001 Carga Horária: 26 horas semanais Un. Adm: (012700) E.E. EUCARIS NUNES DA CUNHA MORAES A Partir de: 03/02/2014 Até 11/03/2014 | DE: CONTRATO/SEDUC/10881/2014 | Processo Nº: 1000001457348 Contratado: (107549/32) SANDOLA COSTA GONCALVES CPF: 713.190.931-91 Cargo/Função: (3506) CONTR.TEMP.FUNCAO PROF. HABILITADO Referência: B-001 Carga Horária: 18 horas semanais Un. Adm: (011002) E.E. PINDORAMA A Partir de: 03/02/2014 Até 11/03/2014 | DE: CONTRATO/SEDUC/10892/2014 |
| 14/02/2014 Processo Nº: 1000001461062 Contratado: (106953/10) CINARA CRISTINA PEREIRA DOMINGUES CPF: 801.801.671-20 Cargo/Função: (3506) CONTR.TEMP.FUNCAO PROF. HABILITADO Referência: B-001 Carga Horária: 18 horas semanais Un. Adm: (015091) E.E. ANTONIO GROHS A Partir de: 31/01/2014 Até 22/12/2014 | DE: CONTRATO/SEDUC/10881/2014 | Processo Nº: 1000001459327 Contratado: (106157/47) ALESSANDRA GRACIELA PRADO E SILVA CPF: 948.520.061-72 Cargo/Função: (3506) CONTR.TEMP.FUNCAO PROF. HABILITADO Referência: B-001 Carga Horária: 26 horas semanais Un. Adm: (012700) E.E. EUCARIS NUNES DA CUNHA MORAES A Partir de: 03/02/2014 Até 11/03/2014 | DE: CONTRATO/SEDUC/10893/2014 |
| 14/02/2014 Processo Nº: 1000001462498 Contratado: (107112/13) JUSSARA APARECIDA TEIXEIRA CPF: 454.812.454-34 Cargo/Função: (3506) CONTR.TEMP.FUNCAO PROF. HABILITADO Referência: B-001 Carga Horária: 16 horas semanais Un. Adm: (173371) E. E. PEDRO BARBOSA A Partir de: 27/01/2014 Até 22/12/2014 | DE: CONTRATO/SEDUC/10883/2014 | Processo Nº: 1000001461634 Contratado: (107561/24) JOCENIRA THEODORA DE CAMARGO CPF: 857.781.681-87 Cargo/Função: (3506) CONTR.TEMP.FUNCAO PROF. HABILITADO Referência: B-001 Carga Horária: 20 horas semanais Un. Adm: (011991) E.E. PROF. NADIR DE OLIVEIRA A Partir de: 03/02/2014 Até 11/03/2014 | DE: CONTRATO/SEDUC/10893/2014 |
| 14/02/2014 Processo Nº: 1000001459402 Contratado: (107156/14) JOCIVANI DE JESUS FERREIRA CPF: 900.176.841-53 Cargo/Função: (3506) CONTR.TEMP.FUNCAO PROF. HABILITADO Referência: B-001 Carga Horária: 20 horas semanais Un. Adm: (157252) E.E. "LEDY ANITA BRESANCIN" A Partir de: 03/02/2014 Até 11/03/2014 | DE: CONTRATO/SEDUC/10884/2014 | Processo Nº: 1000001457348 Contratado: (107549/32) SANDOLA COSTA GONCALVES CPF: 713.190.931-91 Cargo/Função: (3506) CONTR.TEMP.FUNCAO PROF. HABILITADO Referência: B-001 Carga Horária: 18 horas semanais Un. Adm: (011002) E.E. PINDORAMA A Partir de: 03/02/2014 Até 11/03/2014 | DE: CONTRATO/SEDUC/10894/2014 |
| 14/02/2014 Processo Nº: 1000001455898 Contratado: (107163/9) FRANCISCA BENTA DE ARRUDA CPF: 007.433.901-05 Cargo/Função: (3476) APOIO ADM. EDUCACIONAL-ELEMENTAR Referência: A-001 Carga Horária: 30 horas semanais Un. Adm: (012106) E.E. PROF. ADALGISA DE BARROS A Partir de: 03/02/2014 Até 11/03/2014 | DE: CONTRATO/SEDUC/10885/2014 | Processo Nº: 1000001462599 Contratado: (107578/33) LUCIA ELENA DE ALMEIDA CPF: 622.475.301-68 Cargo/Função: (3506) CONTR.TEMP.FUNCAO PROF. HABILITADO Referência: B-001 Carga Horária: 06 horas semanais Un. Adm: (012726) E.E. DOM FRANCISCO DE AQUINO CORREA A Partir de: 27/01/2014 Até 22/12/2014 | DE: CONTRATO/SEDUC/10894/2014 |
| 14/02/2014 Processo Nº: 1000001453347 Contratado: (107204/20) MARLEIDE BENTO PENA CPF: 836.553.281-68 | DE: CONTRATO/SEDUC/10886/2014 | Processo Nº: 1000001456959 Contratado: (107579/10) LIS ADNA FERREIRA BARBOSA CPF: 378.437.611-87 Cargo/Função: (3506) CONTR.TEMP.FUNCAO PROF. HABILITADO Referência: B-001 Carga Horária: 20 horas semanais Un. Adm: (011339) E.E. IR. DIVA PIMENTEL A Partir de: 29/01/2014 Até 24/02/2014 | DE: CONTRATO/SEDUC/10895/2014 |
| | | Processo Nº: 1000001461995 Contratado: (107580/20) PATRICIA DE SOUZA GOMES GUIMARAES CPF: 913.643.021-87 Cargo/Função: (3506) CONTR.TEMP.FUNCAO PROF. HABILITADO Referência: B-001 Carga Horária: 10 horas semanais Un. Adm: (012645) E.E. GAL. CAETANO DE ALBUQUERQUE A Partir de: 03/02/2014 Até 11/03/2014 | DE: CONTRATO/SEDUC/10896/2014 |
| | | Processo Nº: 1000001457983 Contratado: (107708/22) SIRLENE GOMES DA SILVA SALVADOR CPF: 962.623.621-34 Cargo/Função: (3506) CONTR.TEMP.FUNCAO PROF. HABILITADO Referência: B-001 Carga Horária: 20 horas semanais Un. Adm: (061450) E.E. LAURA VIEIRA DE SOUZA A Partir de: 03/02/2014 Até 11/03/2014 | DE: CONTRATO/SEDUC/10897/2014 |

| | | | |
|---|-----|---|-----|
| CONTRATO/SEDUC/10898/2014 14/02/2014 Processo Nº: 1000001458599 Contratado: (107722/13) JULIETA AUGUSTA CORREA FERREIRA CPF: 209.379.031-91 Cargo/Função: (3476) APOIO ADM. EDUCACIONAL-ELEMENTAR Referência: A-001 Carga Horária: 30 horas semanais Un. Adm: (104248) E.E. JAIME VERISSIMO DE CAMPOS JR. - JAIMINHO A Partir de: 03/02/2014 Até 11/03/2014 | DE: | CFP: 009.682.801-37 Cargo/Função: (3506) CONTR.TEMP.FUNCAO PROF. HABILITADO Referência: A-001 Carga Horária: 20 horas semanais Un. Adm: (075728) E.E. INDIGENA LEONARDO VILLAS-BOAS A Partir de: 27/01/2014 Até 22/12/2014 | DE: |
| CONTRATO/SEDUC/10899/2014 14/02/2014 Processo Nº: 1000001461441 Contratado: (107743/18) MARIA APARECIDA DE SOUZA CPF: 572.272.681-87 Cargo/Função: (3506) CONTR.TEMP.FUNCAO PROF. HABILITADO Referência: B-001 Carga Horária: 14 horas semanais Un. Adm: (153885) E.E. NOVA CHANCE A Partir de: 27/01/2014 Até 22/12/2014 | DE: | CONTRATO/SEDUC/10910/2014 14/02/2014 Processo Nº: 1000001447182 Contratado: (109037/41) CLEBER REZENDE DE NOVAIS CPF: 580.617.621-53 Cargo/Função: (3506) CONTR.TEMP.FUNCAO PROF. HABILITADO Referência: B-001 Carga Horária: 02 horas semanais Un. Adm: (012971) E.E. DEP. OSCAR SOARES A Partir de: 27/01/2014 Até 22/12/2014 | DE: |
| CONTRATO/SEDUC/10900/2014 14/02/2014 Processo Nº: 1000001459534 Contratado: (107792/16) MARILSA SOUTO AMORIM DE DEUS CPF: 422.816.441-20 Cargo/Função: (3506) CONTR.TEMP.FUNCAO PROF. HABILITADO Referência: B-001 Carga Horária: 20 horas semanais Un. Adm: (014761) E.E. EWALDO MEYER RODERJAN A Partir de: 27/01/2014 Até 22/12/2014 | DE: | CONTRATO/SEDUC/10911/2014 14/02/2014 Processo Nº: 1000001461111 Contratado: (109078/18) MARCILIO FRANCISCO DE SOUZA CPF: 378.087.291-91 Cargo/Função: (3468) TECNICO ADMINISTRATIVO EDUCACIONAL Referência: A-001 Carga Horária: 30 horas semanais Un. Adm: (010928) E.E. JOSE SALMEN HANZE A Partir de: 03/02/2014 Até 11/03/2014 | DE: |
| CONTRATO/SEDUC/10901/2014 14/02/2014 Processo Nº: 1000001457534 Contratado: (107798/19) SANDOVAL TOMOTSUDZA REBE RUREME CPF: 693.258.201-53 Cargo/Função: (3506) CONTR.TEMP.FUNCAO PROF. HABILITADO Referência: B-001 Carga Horária: 10 horas semanais Un. Adm: (076929) E.E. INDIGENA "DEP. MARIO JURUNA" A Partir de: 07/12/2013 Até 20/12/2013 | DE: | CONTRATO/SEDUC/10912/2014 14/02/2014 Processo Nº: 1000001461019 Contratado: (109452/29) CATARINA LUCIA DA SILVA CONCEICAO CPF: 667.711.701-44 Cargo/Função: (3506) CONTR.TEMP.FUNCAO PROF. HABILITADO Referência: B-001 Carga Horária: 30 horas semanais Un. Adm: (012718) E.E. BEL. RIBEIRO DE ARRUDA A Partir de: 03/02/2014 Até 11/03/2014 | DE: |
| CONTRATO/SEDUC/10902/2014 14/02/2014 Processo Nº: 1000001454425 Contratado: (107798/20) SANDOVAL TOMOTSUDZA REBE RUREME CPF: 693.258.201-53 Cargo/Função: (3506) CONTR.TEMP.FUNCAO PROF. HABILITADO Referência: B-001 Carga Horária: 12 horas semanais Un. Adm: (076929) E.E. INDIGENA "DEP. MARIO JURUNA" A Partir de: 27/01/2014 Até 22/12/2014 | DE: | CONTRATO/SEDUC/10913/2014 14/02/2014 Processo Nº: 1000001455503 Contratado: (109765/4) LYDIANNE NEVES DE SOUZA CPF: 961.709.561-00 Cargo/Função: (3468) TECNICO ADMINISTRATIVO EDUCACIONAL Referência: A-001 Carga Horária: 30 horas semanais Un. Adm: (021644) E.E. PROF. CARLOS PEREIRA BARBOSA A Partir de: 03/02/2014 Até 11/03/2014 | DE: |
| CONTRATO/SEDUC/10903/2014 14/02/2014 Processo Nº: 1000001460449 Contratado: (107855/9) MARIA ELIZABETE E SILVA CPF: 795.746.101-87 Cargo/Função: (3506) CONTR.TEMP.FUNCAO PROF. HABILITADO Referência: B-001 Carga Horária: 30 horas semanais Un. Adm: (015970) E.E. MANOEL MARINHEIRO A Partir de: 03/02/2014 Até 11/03/2014 | DE: | CONTRATO/SEDUC/10914/2014 14/02/2014 Processo Nº: 1000001457823 Contratado: (109918/16) ROSIMEIRE JOSELY CURADO DE FIGUEIREDO CPF: 531.296.281-34 Cargo/Função: (3476) APOIO ADM. EDUCACIONAL-ELEMENTAR Referência: A-001 Carga Horária: 30 horas semanais Un. Adm: (012211) E.E. MERCEDES DE PAULA SODA A Partir de: 03/02/2014 Até 11/03/2014 | DE: |
| CONTRATO/SEDUC/10904/2014 14/02/2014 Processo Nº: 1000001455758 Contratado: (108266/38) JOSELAINA CRISTINA RIBEIRO CPF: 998.585.841-72 Cargo/Função: (3506) CONTR.TEMP.FUNCAO PROF. HABILITADO Referência: B-001 Carga Horária: 18 horas semanais Un. Adm: (012181) E.E. UBALDO MONTEIRO DA SILVA A Partir de: 03/02/2014 Até 11/03/2014 | DE: | CONTRATO/SEDUC/10915/2014 14/02/2014 Processo Nº: 1000001457657 Contratado: (110362/15) ALEXANDRE DA SILVA GOMES CPF: 482.079.931-20 Cargo/Função: (3506) CONTR.TEMP.FUNCAO PROF. HABILITADO Referência: B-001 Carga Horária: 15 horas semanais Un. Adm: (014761) E.E. EWALDO MEYER RODERJAN A Partir de: 27/01/2014 Até 22/12/2014 | DE: |
| CONTRATO/SEDUC/10905/2014 14/02/2014 Processo Nº: 1000001457794 Contratado: (108508/13) GILMA ROOTSIUTORI PARATSE CPF: 689.113.941-49 Cargo/Função: (3506) CONTR.TEMP.FUNCAO PROF. HABILITADO Referência: A-001 Carga Horária: 16 horas semanais Un. Adm: (076929) E.E. INDIGENA "DEP. MARIO JURUNA" A Partir de: 27/01/2014 Até 22/12/2014 | DE: | CONTRATO/SEDUC/10916/2014 14/02/2014 Processo Nº: 1000001454967 Contratado: (110410/4) SILDA RIBEIRO GOMES CPF: 946.624.521-04 Cargo/Função: (3506) CONTR.TEMP.FUNCAO PROF. HABILITADO Referência: B-001 Carga Horária: 20 horas semanais Un. Adm: (011525) E.E. FEBRONIO RODRIGUES A Partir de: 27/01/2014 Até 22/12/2014 | DE: |
| CONTRATO/SEDUC/10906/2014 14/02/2014 Processo Nº: 1000001446037 Contratado: (108518/20) VILMA CAMPANHA DOS SANTOS CPF: 550.526.061-68 Cargo/Função: (3506) CONTR.TEMP.FUNCAO PROF. HABILITADO Referência: B-001 Carga Horária: 20 horas semanais Un. Adm: (013781) E.E. OSVALDO CANDIDO PEREIRA A Partir de: 27/01/2014 Até 22/12/2014 | DE: | CONTRATO/SEDUC/10917/2014 14/02/2014 Processo Nº: 1000001459535 Contratado: (110502/26) IVANILDE BATISTA FERREIRA CORREIA CPF: 869.692.421-53 Cargo/Função: (3506) CONTR.TEMP.FUNCAO PROF. HABILITADO Referência: B-001 Carga Horária: 26 horas semanais Un. Adm: (069205) E.E. PROF. GERSON CARLOS DA SILVA A Partir de: 03/02/2014 Até 22/12/2014 | DE: |
| CONTRATO/SEDUC/10907/2014 14/02/2014 Processo Nº: 1000001463165 Contratado: (108618/18) MICHELE DE JESUS FIGUEIREDO CPF: 946.130.951-15 Cargo/Função: (3506) CONTR.TEMP.FUNCAO PROF. HABILITADO Referência: B-001 Carga Horária: 30 horas semanais Un. Adm: (009890) C.E.J.A.- PROFª. ALMIRA DE AMORIM SILVA A Partir de: 27/01/2014 Até 22/12/2014 | DE: | CONTRATO/SEDUC/10918/2014 14/02/2014 Processo Nº: 1000001461350 Contratado: (110511/4) MARIONIL JOSE RONDON GOMES CPF: 899.167.941-20 Cargo/Função: (3476) APOIO ADM. EDUCACIONAL-ELEMENTAR Referência: A-001 Carga Horária: 30 horas semanais Un. Adm: (011959) E.E. GONCALO BOTELHO DE CAMPOS A Partir de: 03/02/2014 Até 11/03/2014 | DE: |
| CONTRATO/SEDUC/10908/2014 14/02/2014 Processo Nº: 1000001462160 Contratado: (108754/19) WARANAKU AWETE CPF: 828.512.801-63 Cargo/Função: (3506) CONTR.TEMP.FUNCAO PROF. HABILITADO Referência: B-001 Carga Horária: 20 horas semanais Un. Adm: (075728) E.E. INDIGENA LEONARDO VILLAS-BOAS A Partir de: 27/01/2014 Até 22/12/2014 | DE: | CONTRATO/SEDUC/10919/2014 14/02/2014 Processo Nº: 1000001461858 Contratado: (110557/21) SEBASTIAO VICENTE DA SILVA CPF: 913.694.951-53 Cargo/Função: (3506) CONTR.TEMP.FUNCAO PROF. HABILITADO Referência: B-001 Carga Horária: 30 horas semanais Un. Adm: (148113) E.E. CREMILDA DE OLIVEIRA VIANA A Partir de: 03/02/2014 Até 11/03/2014 | DE: |
| CONTRATO/SEDUC/10909/2014 14/02/2014 Processo Nº: 1000001454803 Contratado: (108757/14) TETEKU JAHÍ KALAPALO | DE: | CONTRATO/SEDUC/10920/2014 14/02/2014 Processo Nº: 1000001462080 Contratado: (110803/2) JEFFERSON DOS SANTOS DUCA CPF: 014.285.421-24 Cargo/Função: (3506) CONTR.TEMP.FUNCAO PROF. HABILITADO Referência: B-001 Carga Horária: 08 horas semanais Un. Adm: (009610) E.E. ANTONIO EPAMINONDAS | DE: |

A Partir de: 27/01/2014 Até 22/12/2014
CONTRATO/SEDUC/10921/2014 DE:
 14/02/2014
 Processo N°: 1000001458788
 Contratado: (111067/3) NELSINDO DE MOARES DA SILVA
 CPF: 985.304.101-49
 Cargo/Função: (3506) CONTR.TEMP.FUNCAO PROF. HABILITADO
 Referência: B-001 Carga Horária: 20 horas semanais
 Un. Adm: (016470) E.E. DOM BOSCO
 A Partir de: 03/02/2014 Até 11/03/2014

CONTRATO/SEDUC/10922/2014 DE:
 14/02/2014
 Processo N°: 1000001458243
 Contratado: (111174/11) RENATA SANTANA DE SOUZA
 CPF: 000.640.291-74
 Cargo/Função: (3476) APOIO ADM. EDUCACIONAL-ELEMENTAR
 Referência: A-001 Carga Horária: 30 horas semanais
 Un. Adm: (071765) E.E. DUNGA RODRIGUES
 A Partir de: 03/02/2014 Até 11/03/2014

CONTRATO/SEDUC/10923/2014 DE:
 14/02/2014
 Processo N°: 1000001456036
 Contratado: (111245/16) GENICLEIA GONCALVES SALDANHA
 CPF: 984.380.501-15
 Cargo/Função: (3506) CONTR.TEMP.FUNCAO PROF. HABILITADO
 Referência: B-001 Carga Horária: 14 horas semanais
 Un. Adm: (011207) E.E. TREZE DE MAIO
 A Partir de: 03/02/2014 Até 22/12/2014

CONTRATO/SEDUC/10924/2014 DE:
 14/02/2014
 Processo N°: 1000001461089
 Contratado: (111305/19) EDSON LUIS ISMAEL DO CARMO
 CPF: 697.639.681-00
 Cargo/Função: (3506) CONTR.TEMP.FUNCAO PROF. HABILITADO
 Referência: B-001 Carga Horária: 30 horas semanais
 Un. Adm: (009890) C.E.J.A.- PROFª. ALMIRA DE AMORIM SILVA
 A Partir de: 27/01/2014 Até 22/12/2014

CONTRATO/SEDUC/10925/2014 DE:
 14/02/2014
 Processo N°: 1000001457668
 Contratado: (111581/23) JUCEMARE PEREIRA
 CPF: 537.652.301-20
 Cargo/Função: (3506) CONTR.TEMP.FUNCAO PROF. HABILITADO
 Referência: B-001 Carga Horária: 30 horas semanais
 Un. Adm: (009890) C.E.J.A.- PROFª. ALMIRA DE AMORIM SILVA
 A Partir de: 27/01/2014 Até 22/12/2014

CONTRATO/SEDUC/10926/2014 DE:
 14/02/2014
 Processo N°: 1000001445539
 Contratado: (111721/6) DORACI MAGNO DA SILVA
 CPF: 522.933.271-91
 Cargo/Função: (3506) CONTR.TEMP.FUNCAO PROF. HABILITADO
 Referência: B-001 Carga Horária: 20 horas semanais
 Un. Adm: (009474) E.E. SOUZA BANDEIRA
 A Partir de: 27/01/2014 Até 22/12/2014

CONTRATO/SEDUC/10927/2014 DE:
 14/02/2014
 Processo N°: 1000001452777
 Contratado: (111764/16) ALINE RIBEIRO BARRETO
 CPF: 728.683.921-72
 Cargo/Função: (3506) CONTR.TEMP.FUNCAO PROF. HABILITADO
 Referência: B-001 Carga Horária: 29 horas semanais
 Un. Adm: (010863) E.E. LUCAS PACHECO DE CAMARGO
 A Partir de: 03/02/2014 Até 11/03/2014

CONTRATO/SEDUC/10928/2014 DE:
 14/02/2014
 Processo N°: 1000001448643
 Contratado: (112220/23) TANIA MARA VILCHES LEMES
 CPF: 248.602.268-60
 Cargo/Função: (3506) CONTR.TEMP.FUNCAO PROF. HABILITADO
 Referência: B-001 Carga Horária: 30 horas semanais
 Un. Adm: (156418) C.E.J.A. BENEDITO SANTANA DA SILVA FREIRE
 A Partir de: 27/01/2014 Até 22/12/2014

CONTRATO/SEDUC/10929/2014 DE:
 14/02/2014
 Processo N°: 1000001459716
 Contratado: (112378/12) DEBORA DE SOUZA
 CPF: 550.526.301-15
 Cargo/Função: (3506) CONTR.TEMP.FUNCAO PROF. HABILITADO
 Referência: B-001 Carga Horária: 10 horas semanais
 Un. Adm: (013803) E.E. APOLONIO BOURET DE MELO
 A Partir de: 03/02/2014 Até 22/12/2014

CONTRATO/SEDUC/10930/2014 DE:
 14/02/2014
 Processo N°: 1000001461451
 Contratado: (112407/33) LEISE DA SILVA PANICIO GARDIN
 CPF: 952.429.531-87
 Cargo/Função: (3506) CONTR.TEMP.FUNCAO PROF. HABILITADO
 Referência: B-001 Carga Horária: 10 horas semanais
 Un. Adm: (049786) E.E. ULISSES GUIMARAES
 A Partir de: 03/02/2014 Até 11/03/2014

CONTRATO/SEDUC/10931/2014 DE:
 14/02/2014
 Processo N°: 1000001459914
 Contratado: (112409/37) ELAINE CRISTINA DA SILVA CUNHA
 CPF: 827.632.591-20
 Cargo/Função: (3506) CONTR.TEMP.FUNCAO PROF. HABILITADO
 Referência: B-001 Carga Horária: 20 horas semanais
 Un. Adm: (012548) E.E. LEONIDAS DE MATOS
 A Partir de: 03/02/2014 Até 11/03/2014

CONTRATO/SEDUC/10932/2014 DE:
 14/02/2014
 Processo N°: 1000001457370

Contratado: (112419/26) TANIA MARIA PIZZATTO NOGUEIRA
 CPF: 347.062.831-91
 Cargo/Função: (3506) CONTR.TEMP.FUNCAO PROF. HABILITADO
 Referência: B-001 Carga Horária: 30 horas semanais
 Un. Adm: (016012) C.E.J.A. "ANTONIO CASAGRANDE"
 A Partir de: 03/02/2014 Até 11/03/2014

CONTRATO/SEDUC/10933/2014 DE:
 14/02/2014
 Processo N°: 1000001461321
 Contratado: (112458/32) KARINE PIRES DE CAMPOS FERRO
 CPF: 713.206.101-10
 Cargo/Função: (3506) CONTR.TEMP.FUNCAO PROF. HABILITADO
 Referência: B-001 Carga Horária: 20 horas semanais
 Un. Adm: (011959) E.E. GONCALO BOTELHO DE CAMPOS
 A Partir de: 03/02/2014 Até 11/03/2014

CONTRATO/SEDUC/10934/2014 DE:
 14/02/2014
 Processo N°: 1000001452623
 Contratado: (112499/14) ANGELO MAXIMO MADU
 CPF: 967.041.101-78
 Cargo/Função: (3506) CONTR.TEMP.FUNCAO PROF. HABILITADO
 Referência: B-001 Carga Horária: 20 horas semanais
 Un. Adm: (011495) E.E. INDIGENA SAO JOSE SANGRADOURO
 A Partir de: 27/01/2014 Até 22/12/2014

CONTRATO/SEDUC/10935/2014 DE:
 14/02/2014
 Processo N°: 1000001458993
 Contratado: (112622/3) BENEDITA CIPRIANA DOS SANTOS
 CPF: 723.203.111-49
 Cargo/Função: (3476) APOIO ADM. EDUCACIONAL-ELEMENTAR
 Referência: A-001 Carga Horária: 30 horas semanais
 Un. Adm: (015997) E.E. JADA TORRES
 A Partir de: 03/02/2014 Até 11/03/2014

CONTRATO/SEDUC/10936/2014 DE:
 14/02/2014
 Processo N°: 1000001454854
 Contratado: (112659/13) VANDA LUCIA COENGA RONDON
 CPF: 571.799.801-53
 Cargo/Função: (3476) APOIO ADM. EDUCACIONAL-ELEMENTAR
 Referência: A-001 Carga Horária: 30 horas semanais
 Un. Adm: (016519) E.E. 13 DE MAIO
 A Partir de: 03/02/2014 Até 11/03/2014

CONTRATO/SEDUC/10937/2014 DE:
 14/02/2014
 Processo N°: 1000001460181
 Contratado: (112703/9) ROSILENE DE ASSUNCAO RIBEIRO DA SILVA
 CPF: 882.408.781-72
 Cargo/Função: (3476) APOIO ADM. EDUCACIONAL-ELEMENTAR
 Referência: A-001 Carga Horária: 30 horas semanais
 Un. Adm: (015938) E.E. PEDRO ALBERTO TAYANO
 A Partir de: 03/02/2014 Até 11/03/2014

CONTRATO/SEDUC/10938/2014 DE:
 14/02/2014
 Processo N°: 1000001454679
 Contratado: (112732/20) CARMELO TSIROBO MORITU
 CPF: 793.887.521-04
 Cargo/Função: (3506) CONTR.TEMP.FUNCAO PROF. HABILITADO
 Referência: B-001 Carga Horária: 21 horas semanais
 Un. Adm: (107263) E.E. INDIGENA ULISSES GUIMARAES
 A Partir de: 27/01/2014 Até 22/12/2014

CONTRATO/SEDUC/10939/2014 DE:
 14/02/2014
 Processo N°: 1000001452618
 Contratado: (112735/23) MARCELINO TSERE RU WETE
 CPF: 824.019.691-87
 Cargo/Função: (3506) CONTR.TEMP.FUNCAO PROF. HABILITADO
 Referência: B-001 Carga Horária: 20 horas semanais
 Un. Adm: (011495) E.E. INDIGENA SAO JOSE SANGRADOURO
 A Partir de: 27/01/2014 Até 22/12/2014

CONTRATO/SEDUC/10940/2014 DE:
 14/02/2014
 Processo N°: 1000001446132
 Contratado: (112765/16) ELAINE CRISTINA LOTTI CARDOSO
 CPF: 006.346.501-90
 Cargo/Função: (3506) CONTR.TEMP.FUNCAO PROF. HABILITADO
 Referência: B-001 Carga Horária: 20 horas semanais
 Un. Adm: (015504) E.E. E MUNDO NOVO
 A Partir de: 27/01/2014 Até 22/12/2014

CONTRATO/SEDUC/10941/2014 DE:
 14/02/2014
 Processo N°: 1000001457314
 Contratado: (112794/21) JOCENIL WILSON PEDROSO ALVES
 CPF: 667.440.751-87
 Cargo/Função: (3506) CONTR.TEMP.FUNCAO PROF. HABILITADO
 Referência: B-001 Carga Horária: 30 horas semanais
 Un. Adm: (016012) C.E.J.A. "ANTONIO CASAGRANDE"
 A Partir de: 03/02/2014 Até 11/03/2014

CONTRATO/SEDUC/10942/2014 DE:
 14/02/2014
 Processo N°: 1000001460299
 Contratado: (112864/3) MARIA APARECIDA AGUILERA
 CPF: 465.509.841-49
 Cargo/Função: (3506) CONTR.TEMP.FUNCAO PROF. HABILITADO
 Referência: B-001 Carga Horária: 20 horas semanais
 Un. Adm: (012734) E.E. LISANDRO NUNES PEREIRA
 A Partir de: 03/02/2014 Até 11/03/2014

CONTRATO/SEDUC/10943/2014 DE:
 14/02/2014
 Processo N°: 1000001458110
 Contratado: (112885/27) CARLA PATRICIA ARAUJO CHAVES
 CPF: 001.633.521-00
 Cargo/Função: (3506) CONTR.TEMP.FUNCAO PROF. HABILITADO
 Referência: B-001 Carga Horária: 24 horas semanais

Un. Adm: (016020) E.E. PROF. JOAO BATISTA
A Partir de: 03/02/2014 Até 11/03/2014
CONTRATO/SEDUC/10944/2014 DE:
14/02/2014
Processo Nº: 1000001454929
Contratado: (112890/15) MUNURI YAWALAPITTI
CPF: 014.020.971-90
Cargo/Função: (3506) CONTR.TEMP.FUNCAO PROF. HABILITADO
Referência: A-001 Carga Horária: 20 horas semanais
Un. Adm: (075728) E.E. INDIGENA LEONARDO VILLAS-BOAS
A Partir de: 27/01/2014 Até 22/12/2014
CONTRATO/SEDUC/10945/2014 DE:
14/02/2014
Processo Nº: 1000001462226
Contratado: (112891/13) TALIKO KALAPALO
CPF: 012.576.271-20
Cargo/Função: (3506) CONTR.TEMP.FUNCAO PROF. HABILITADO
Referência: A-001 Carga Horária: 21 horas semanais
Un. Adm: (075728) E.E. INDIGENA LEONARDO VILLAS-BOAS
A Partir de: 27/01/2014 Até 22/12/2014
CONTRATO/SEDUC/10946/2014 DE:
14/02/2014
Processo Nº: 1000001454450
Contratado: (113142/45) DERLI PERINELLI DE SOUZA
CPF: 219.438.228-32
Cargo/Função: (3506) CONTR.TEMP.FUNCAO PROF. HABILITADO
Referência: B-001 Carga Horária: 29 horas semanais
Un. Adm: (011126) E.E. JOAQUIM NUNES ROCHA
A Partir de: 03/02/2014 Até 11/03/2014
CONTRATO/SEDUC/10947/2014 DE:
14/02/2014
Processo Nº: 1000001451858
Contratado: (113217/27) MARIZANIA GOMES AIRES
CPF: 716.616.541-34
Cargo/Função: (3506) CONTR.TEMP.FUNCAO PROF. HABILITADO
Referência: B-001 Carga Horária: 21 horas semanais
Un. Adm: (039055) E.E. PROF. JOAO REZENDE DE AZEVEDO
A Partir de: 27/01/2014 Até 22/12/2014
CONTRATO/SEDUC/10948/2014 DE:
14/02/2014
Processo Nº: 1000001458485
Contratado: (113308/15) PAULO UBUHU
CPF: 819.354.471-49
Cargo/Função: (3506) CONTR.TEMP.FUNCAO PROF. HABILITADO
Referência: B-001 Carga Horária: 30 horas semanais
Un. Adm: (156361) E.E. INDIGENA RAI RATE
A Partir de: 31/01/2014 Até 22/12/2014
CONTRATO/SEDUC/10949/2014 DE:
14/02/2014
Processo Nº: 1000001445798
Contratado: (113343/20) CLODOALDO FERNANDES
CPF: 872.348.661-91
Cargo/Função: (3506) CONTR.TEMP.FUNCAO PROF. HABILITADO
Referência: B-001 Carga Horária: 13 horas semanais
Un. Adm: (124087) E.E. IVONE BORKWSKI DE LIMA
A Partir de: 28/01/2014 Até 22/12/2014
CONTRATO/SEDUC/10950/2014 DE:
14/02/2014
Processo Nº: 1000001447305
Contratado: (113347/16) SERGIO HEMING DOS SANTOS
CPF: 395.197.081-20
Cargo/Função: (3506) CONTR.TEMP.FUNCAO PROF. HABILITADO
Referência: B-001 Carga Horária: 40 horas semanais
Un. Adm: (069582) E.E. ANDRE ANTONIO MAGGI
A Partir de: 17/01/2014 Até 31/12/2014
CONTRATO/SEDUC/10951/2014 DE:
14/02/2014
Processo Nº: 1000001452837
Contratado: (113395/23) FABIO JUNIOR PAES DE MORAIS
CPF: 969.622.831-72
Cargo/Função: (3506) CONTR.TEMP.FUNCAO PROF. HABILITADO
Referência: B-001 Carga Horária: 30 horas semanais
Un. Adm: (013021) E.E. CARLOS IRIGARAY FILHO
A Partir de: 27/01/2014 Até 22/12/2014
CONTRATO/SEDUC/10952/2014 DE:
14/02/2014
Processo Nº: 1000001459418
Contratado: (113458/7) MARIA APARECIDA CLEMENTE
CPF: 405.164.401-44
Cargo/Função: (3506) CONTR.TEMP.FUNCAO PROF. HABILITADO
Referência: B-001 Carga Horária: 30 horas semanais
Un. Adm: (157252) E.E. "LEDY ANITA BRESANCIN"
A Partir de: 03/02/2014 Até 11/03/2014
CONTRATO/SEDUC/10953/2014 DE:
14/02/2014
Processo Nº: 1000001460169
Contratado: (113469/19) VILMA SOUZA MASCARENHAS
CPF: 018.232.261-08
Cargo/Função: (3468) TECNICO ADMINISTRATIVO EDUCACIONAL
Referência: A-001 Carga Horária: 30 horas semanais
Un. Adm: (010235) E.E. TANCREDO DE ALMEIDA MENDES
A Partir de: 03/02/2014 Até 11/03/2014
CONTRATO/SEDUC/10954/2014 DE:
14/02/2014
Processo Nº: 1000001459152
Contratado: (113551/20) CARLA LUZIA DE ARRUDA E SILVA
CPF: 011.121.911-60
Cargo/Função: (3468) TECNICO ADMINISTRATIVO EDUCACIONAL
Referência: A-001 Carga Horária: 30 horas semanais
Un. Adm: (020516) E.E. DR. MARIO DE CASTRO
A Partir de: 03/02/2014 Até 11/03/2014
CONTRATO/SEDUC/10955/2014 DE:
14/02/2014

Processo Nº: 1000001459789
Contratado: (113787/28) ROSIMEIRE BENEDITA DE CASTRO
CPF: 786.289.381-68
Cargo/Função: (3506) CONTR.TEMP.FUNCAO PROF. HABILITADO
Referência: B-001 Carga Horária: 20 horas semanais
Un. Adm: (009733) E.E. MANOEL CAVALCANTI PROENÇA
A Partir de: 03/02/2014 Até 11/03/2014
CONTRATO/SEDUC/10956/2014 DE:
14/02/2014
Processo Nº: 1000001459088
Contratado: (113797/5) LUIS CARLOS FERREIRA
CPF: 062.111.511-87
Cargo/Função: (3506) CONTR.TEMP.FUNCAO PROF. HABILITADO
Referência: B-001 Carga Horária: 15 horas semanais
Un. Adm: (013730) E.E. PROFª. ALDA GAWLINSKI SCOPEL
A Partir de: 07/01/2014 Até 24/02/2014
CONTRATO/SEDUC/10957/2014 DE:
14/02/2014
Processo Nº: 1000001461456
Contratado: (113845/13) ADRIANA ZAINÉ RODRIGUES DE MESQUITA
CPF: 895.021.161-00
Cargo/Função: (3468) TECNICO ADMINISTRATIVO EDUCACIONAL
Referência: A-001 Carga Horária: 30 horas semanais
Un. Adm: (038725) CRECHE EST. ENS. FUND. NASLA JOAQUIM ASCHAR
A Partir de: 03/02/2014 Até 22/12/2014
CONTRATO/SEDUC/10958/2014 DE:
14/02/2014
Processo Nº: 1000001451869
Contratado: (113895/36) NAZARE LEITE DE MATOS DIAS
CPF: 890.711.311-49
Cargo/Função: (3506) CONTR.TEMP.FUNCAO PROF. HABILITADO
Referência: B-001 Carga Horária: 21 horas semanais
Un. Adm: (010456) E.E. FILOGONIO CORREA
A Partir de: 27/01/2014 Até 22/12/2014
CONTRATO/SEDUC/10959/2014 DE:
14/02/2014
Processo Nº: 1000001459049
Contratado: (114343/12) DORLI FRANCISCA DA SILVA
CPF: 580.961.241-53
Cargo/Função: (3476) APOIO ADM. EDUCACIONAL-ELEMENTAR
Referência: A-001 Carga Horária: 30 horas semanais
Un. Adm: (104248) E.E. JAIME VERISSIMO DE CAMPOS JR. - JAIMINHO
A Partir de: 03/02/2014 Até 11/03/2014
CONTRATO/SEDUC/10960/2014 DE:
14/02/2014
Processo Nº: 1000001459724
Contratado: (114349/19) GERLANE BATISTA DA SILVA
CPF: 011.265.101-14
Cargo/Função: (3468) TECNICO ADMINISTRATIVO EDUCACIONAL
Referência: A-001 Carga Horária: 30 horas semanais
Un. Adm: (015903) E.E. MIN. PETRONIO PORTELA NUNES
A Partir de: 02/01/2014 Até 23/01/2014
CONTRATO/SEDUC/10961/2014 DE:
14/02/2014
Processo Nº: 1000001457665
Contratado: (114357/16) MARTA BISPO DOS SANTOS
CPF: 460.319.951-15
Cargo/Função: (3476) APOIO ADM. EDUCACIONAL-ELEMENTAR
Referência: A-001 Carga Horária: 30 horas semanais
Un. Adm: (014516) E.E. JOAQUIM A. COSTA MARQUES
A Partir de: 03/02/2014 Até 11/03/2014
CONTRATO/SEDUC/10962/2014 DE:
14/02/2014
Processo Nº: 1000001461432
Contratado: (114383/36) FLAVIA PATRICIA RODRIGUES DA SILVA
CPF: 654.662.681-00
Cargo/Função: (3506) CONTR.TEMP.FUNCAO PROF. HABILITADO
Referência: B-001 Carga Horária: 12 horas semanais
Un. Adm: (011959) E.E. GONCALO BOTELHO DE CAMPOS
A Partir de: 03/02/2014 Até 15/02/2014
CONTRATO/SEDUC/10963/2014 DE:
14/02/2014
Processo Nº: 1000001454910
Contratado: (114424/12) MAIURI MEHINAKO KAMAIURA
CPF: 006.022.521-13
Cargo/Função: (3506) CONTR.TEMP.FUNCAO PROF. HABILITADO
Referência: A-001 Carga Horária: 20 horas semanais
Un. Adm: (075728) E.E. INDIGENA LEONARDO VILLAS-BOAS
A Partir de: 27/01/2014 Até 22/12/2014
CONTRATO/SEDUC/10964/2014 DE:
14/02/2014
Processo Nº: 1000001457693
Contratado: (114508/24) ANADIR BORGES DE OLIVEIRA
CPF: 352.158.011-34
Cargo/Função: (3506) CONTR.TEMP.FUNCAO PROF. HABILITADO
Referência: B-001 Carga Horária: 30 horas semanais
Un. Adm: (009890) C.E.J.A.- PROFª. ALMIRA DE AMORIM SILVA
A Partir de: 27/01/2014 Até 22/12/2014
CONTRATO/SEDUC/10965/2014 DE:
14/02/2014
Processo Nº: 1000001460052
Contratado: (114814/10) DAIANE ZANINELI GOMES AMARAL
CPF: 313.217.978-77
Cargo/Função: (3506) CONTR.TEMP.FUNCAO PROF. HABILITADO
Referência: B-001 Carga Horária: 06 horas semanais
Un. Adm: (015938) E.E. PEDRO ALBERTO TAYANO
A Partir de: 03/02/2014 Até 11/03/2014
CONTRATO/SEDUC/10966/2014 DE:
14/02/2014
Processo Nº: 1000001458612
Contratado: (115001/42) RUBENS EDUARDO KLOECKNER
CPF: 483.431.109-00
Cargo/Função: (3506) CONTR.TEMP.FUNCAO PROF. HABILITADO

| | | | |
|--|-----|------------|---|
| Referência: B-001 Carga Horária: 20 horas semanais Un. Adm: (015997) E.E. JADA TORRES A Partir de: 03/02/2014 Até 11/03/2014 | DE: | 14/02/2014 | Processo Nº: 1000001460058 Contratado: (115022/17) CORINA PEREIRA DA SILVA CPF: 446.214.341-87 Cargo/Função: (3506) CONTR.TEMP.FUNCAO PROF. HABILITADO Referência: B-001 Carga Horária: 20 horas semanais Un. Adm: (010235) E.E.TANCREDO DE ALMEIDA MENDES A Partir de: 03/02/2014 Até 11/03/2014 |
| CONTRATO/SEDUC/10967/2014 | DE: | 14/02/2014 | Processo Nº: 100000145795 Contratado: (115089/12) ANGELA MYTARA KARAJA CPF: 628.120.091-87 Cargo/Função: (3476) APOIO ADM. EDUCACIONAL-ELEMENTAR Referência: A-001 Carga Horária: 30 horas semanais Un. Adm: (071765) E.E. DUNGA RODRIGUES A Partir de: 03/02/2014 Até 24/02/2014 |
| CONTRATO/SEDUC/10968/2014 | DE: | 14/02/2014 | Processo Nº: 1000001455795 Contratado: (115089/12) ANGELA MYTARA KARAJA CPF: 628.120.091-87 Cargo/Função: (3476) APOIO ADM. EDUCACIONAL-ELEMENTAR Referência: A-001 Carga Horária: 30 horas semanais Un. Adm: (075698) E.E. INDIGENA HADORI A Partir de: 03/02/2014 Até 11/03/2014 |
| CONTRATO/SEDUC/10969/2014 | DE: | 14/02/2014 | Processo Nº: 1000001455849 Contratado: (115109/18) HARUUTXANI KARAJA CPF: 007.018.011-31 Cargo/Função: (3476) APOIO ADM. EDUCACIONAL-ELEMENTAR Referência: A-001 Carga Horária: 30 horas semanais Un. Adm: (075698) E.E. INDIGENA HADORI A Partir de: 03/02/2014 Até 11/03/2014 |
| CONTRATO/SEDUC/10970/2014 | DE: | 14/02/2014 | Processo Nº: 1000001452990 Contratado: (115155/31) IVANIL FERNANDES DA SILVA CPF: 035.179.727-03 Cargo/Função: (3506) CONTR.TEMP.FUNCAO PROF. HABILITADO Referência: B-001 Carga Horária: 26 horas semanais Un. Adm: (154040) E.E. ANDRE ANTONIO MAGGI A Partir de: 27/01/2014 Até 22/12/2014 |
| CONTRATO/SEDUC/10971/2014 | DE: | 14/02/2014 | Processo Nº: 1000001455801 Contratado: (115636/13) CLAUDINA MARRALARU CPF: 010.577.041-80 Cargo/Função: (3476) APOIO ADM. EDUCACIONAL-ELEMENTAR Referência: A-001 Carga Horária: 30 horas semanais Un. Adm: (075698) E.E. INDIGENA HADORI A Partir de: 03/02/2014 Até 11/03/2014 |
| CONTRATO/SEDUC/10972/2014 | DE: | 14/02/2014 | Processo Nº: 1000001444969 Contratado: (115654/16) ANDERSON CHRISTEN TENFEN CPF: 960.447.211-91 Cargo/Função: (3506) CONTR.TEMP.FUNCAO PROF. HABILITADO Referência: B-001 Carga Horária: 16 horas semanais Un. Adm: (173282) E. E. "PROFESSORA NEIDE ENARA SIMA" A Partir de: 27/01/2014 Até 22/12/2014 |
| CONTRATO/SEDUC/10973/2014 | DE: | 14/02/2014 | Processo Nº: 1000001459097 Contratado: (116326/10) DELANIA ANDREA DE FIGUEIREDO ALEXANDRE CPF: 040.570.114-47 Cargo/Função: (3506) CONTR.TEMP.FUNCAO PROF. HABILITADO Referência: B-001 Carga Horária: 05 horas semanais Un. Adm: (156370) E.E. LUIZ FRUTUOSO DA SILVA A Partir de: 07/02/2014 Até 22/12/2014 |
| CONTRATO/SEDUC/10974/2014 | DE: | 14/02/2014 | Processo Nº: 1000001453735 Contratado: (116362/32) LUZIA FERREIRA VAZ CPF: 592.942.561-20 Cargo/Função: (3506) CONTR.TEMP.FUNCAO PROF. HABILITADO Referência: B-001 Carga Horária: 26 horas semanais Un. Adm: (010979) E.E. MARIA DE LIMA CADIDE A Partir de: 03/02/2014 Até 11/03/2014 |
| CONTRATO/SEDUC/10975/2014 | DE: | 14/02/2014 | Processo Nº: 1000001460748 Contratado: (116450/16) BERENICE DE ALMEIDA FERRAZ CPF: 016.136.481-03 Cargo/Função: (3476) APOIO ADM. EDUCACIONAL-ELEMENTAR Referência: A-001 Carga Horária: 30 horas semanais Un. Adm: (021091) E.E. CLENIA ROSALINA SOUZA A Partir de: 03/02/2014 Até 11/03/2014 |
| CONTRATO/SEDUC/10976/2014 | DE: | 14/02/2014 | Processo Nº: 1000001460640 Contratado: (116466/42) REGINA MAURA CORREA CPF: 503.507.221-53 Cargo/Função: (3506) CONTR.TEMP.FUNCAO PROF. HABILITADO Referência: B-001 Carga Horária: 20 horas semanais Un. Adm: (015989) E.E. VER. BENTO MUNIZ A Partir de: 07/01/2014 Até 11/03/2014 |
| CONTRATO/SEDUC/10977/2014 | DE: | 14/02/2014 | Processo Nº: 1000001460640 Contratado: (116466/42) REGINA MAURA CORREA CPF: 503.507.221-53 Cargo/Função: (3506) CONTR.TEMP.FUNCAO PROF. HABILITADO Referência: B-001 Carga Horária: 20 horas semanais Un. Adm: (015989) E.E. VER. BENTO MUNIZ A Partir de: 07/01/2014 Até 11/03/2014 |
| CONTRATO/SEDUC/10978/2014 | DE: | 14/02/2014 | Processo Nº: 1000001462677 Contratado: (116481/19) CLAUDIO ZIMMERMANN CPF: 703.805.979-34 Cargo/Função: (3506) CONTR.TEMP.FUNCAO PROF. HABILITADO Referência: B-001 Carga Horária: 20 horas semanais Un. Adm: (173371) E. E. PEDRO BARBOSA A Partir de: 27/01/2014 Até 22/12/2014 |
| | DE: | 14/02/2014 | Processo Nº: 1000001457959 Contratado: (116564/8) FERNANDA FERNANDES ROSA CPF: 009.605.341-05 Cargo/Função: (3506) CONTR.TEMP.FUNCAO PROF. HABILITADO Referência: B-001 Carga Horária: 09 horas semanais Un. Adm: (015920) E.E. - ANTONIO HORTOLLANI A Partir de: 03/02/2014 Até 11/03/2014 |
| | DE: | 14/02/2014 | Processo Nº: 1000001458878 Contratado: (116795/9) EDINA MARIA RAMOS CPF: 415.038.301-44 Cargo/Função: (3476) APOIO ADM. EDUCACIONAL-ELEMENTAR Referência: A-001 Carga Horária: 30 horas semanais Un. Adm: (013730) E.E. PROFª. ALDA GAWLINSKI SCOPEL A Partir de: 03/02/2014 Até 11/03/2014 |
| | DE: | 14/02/2014 | Processo Nº: 1000001459726 Contratado: (116938/34) SIMONE CRISTINA XAVIER SANTANA CPF: 006.917.351-66 Cargo/Função: (3506) CONTR.TEMP.FUNCAO PROF. HABILITADO Referência: B-001 Carga Horária: 10 horas semanais Un. Adm: (076180) E.E. PROFª. MARIA DE FATIMA GIMENEZ LOPES A Partir de: 10/02/2014 Até 22/12/2014 |
| | DE: | 14/02/2014 | Processo Nº: 1000001461026 Contratado: (117175/48) ELIANE CONCEICAO DA SILVA E SOUZA CPF: 919.907.851-15 Cargo/Função: (3506) CONTR.TEMP.FUNCAO PROF. HABILITADO Referência: B-001 Carga Horária: 01 hora semanal Un. Adm: (012718) E.E. BEL. RIBEIRO DE ARRUDA A Partir de: 03/02/2014 Até 11/03/2014 |
| | DE: | 14/02/2014 | Processo Nº: 1000001452865 Contratado: (117176/16) SILVIA ROSANA LEAL SOUSA CPF: 616.609.141-91 Cargo/Função: (3506) CONTR.TEMP.FUNCAO PROF. HABILITADO Referência: B-001 Carga Horária: 20 horas semanais Un. Adm: (011134) E.E. LA SALLE A Partir de: 03/02/2014 Até 11/03/2014 |
| | DE: | 14/02/2014 | Processo Nº: 1000001450687 Contratado: (117199/14) FABIO PEREIRA AGUIAR CPF: 873.618.171-49 Cargo/Função: (3468) TECNICO ADMINISTRATIVO EDUCACIONAL Referência: A-001 Carga Horária: 30 horas semanais Un. Adm: (050008) CENTRO DE FORMACAO E ATUALIZACAO PROF A Partir de: 27/01/2014 Até 22/12/2014 |
| | DE: | 14/02/2014 | Processo Nº: 1000001460968 Contratado: (117365/18) ANTONIA MARIA SILVA CPF: 522.805.271-20 Cargo/Função: (3476) APOIO ADM. EDUCACIONAL-ELEMENTAR Referência: A-001 Carga Horária: 30 horas semanais Un. Adm: (012718) E.E. BEL. RIBEIRO DE ARRUDA A Partir de: 03/02/2014 Até 11/03/2014 |
| | DE: | 14/02/2014 | Processo Nº: 1000001460882 Contratado: (117493/10) JUCILENE APARECIDA DOS REIS CPF: 622.532.801-78 Cargo/Função: (3476) APOIO ADM. EDUCACIONAL-ELEMENTAR Referência: A-001 Carga Horária: 30 horas semanais Un. Adm: (012580) E.E. OSVALDITA ELIZA TEIXEIRA COUTO A Partir de: 03/02/2014 Até 11/03/2014 |
| | DE: | 14/02/2014 | Processo Nº: 1000001453161 Contratado: (117609/15) ALDENORA DA SILVA NOLETO CPF: 284.144.891-68 Cargo/Função: (3476) APOIO ADM. EDUCACIONAL-ELEMENTAR Referência: A-001 Carga Horária: 30 horas semanais Un. Adm: (163694) C.E.J.A. "CREUSLI DE SOUZA RAMOS" A Partir de: 03/02/2014 Até 11/03/2014 |
| | DE: | 14/02/2014 | Processo Nº: 1000001462563 Contratado: (117692/28) GILMA PROFETA ALVES CPF: 944.150.481-53 Cargo/Função: (3506) CONTR.TEMP.FUNCAO PROF. HABILITADO Referência: B-001 Carga Horária: 30 horas semanais Un. Adm: (012890) E.E. PROF. NILO POVOAS A Partir de: 07/01/2014 Até 22/01/2014 |
| | DE: | 14/02/2014 | Processo Nº: 1000001445234 Contratado: (117912/36) ADRIANA PATRICIA SARTORI CPF: 022.695.019-00 |

| | | | | | |
|---|---|-----|---|-----|--|
| Cargo/Função: (3506) CONTR.TEMP.FUNCAO PROF. HABILITADO Referência: B-001 Carga Horária: 06 horas semanais Un. Adm: (172642) E. E. "PROFESSORA ZENI VIEIRA" A Partir de: 27/01/2014 Até 22/12/2014 | CONTRATO/SEDUC/11001/2014 14/02/2014 | DE: | CONTRATO/SEDUC/11001/2014 14/02/2014 | DE: | Processo Nº: 1000001462465 Contratado: (119989/23) ADRIANO ROSA LONGUIM CPF: 010.084.681-50 Cargo/Função: (3506) CONTR.TEMP.FUNCAO PROF. HABILITADO Referência: B-001 Carga Horária: 18 horas semanais Un. Adm: (016080) E.E. DOM AQUINO A Partir de: 12/02/2014 Até 22/12/2014 |
| Cargo/Função: (3506) CONTR.TEMP.FUNCAO PROF. HABILITADO Referência: B-001 Carga Horária: 25 horas semanais Un. Adm: (011002) E.E. PINDORAMA A Partir de: 03/02/2014 Até 11/03/2014 | CONTRATO/SEDUC/10990/2014 14/02/2014 | DE: | CONTRATO/SEDUC/11002/2014 14/02/2014 | DE: | Processo Nº: 1000001443142 Contratado: (11995/20) ARLEI ROBERTO ESCHER CPF: 020.259.529-37 Cargo/Função: (3476) APOIO ADM. EDUCACIONAL-ELEMENTAR Referência: A-001 Carga Horária: 30 horas semanais Un. Adm: (124095) ASSES. PEDAGOGICA DE ITANHANGA A Partir de: 21/12/2013 Até 11/03/2014 |
| Cargo/Função: (3506) CONTR.TEMP.FUNCAO PROF. HABILITADO Referência: B-001 Carga Horária: 25 horas semanais Un. Adm: (012700) E.E. EUCARIS NUNES DA CUNHA MORAES A Partir de: 03/02/2014 Até 11/03/2014 | CONTRATO/SEDUC/10991/2014 14/02/2014 | DE: | CONTRATO/SEDUC/11003/2014 14/02/2014 | DE: | Processo Nº: 1000001460757 Contratado: (120421/18) ELIANE DIAS DE SOUZA CPF: 010.182.851-99 Cargo/Função: (3468) TECNICO ADMINISTRATIVO EDUCACIONAL Referência: A-001 Carga Horária: 30 horas semanais Un. Adm: (021091) E.E. CLENIA ROSALINA SOUZA A Partir de: 03/02/2014 Até 11/03/2014 |
| Cargo/Função: (3506) CONTR.TEMP.FUNCAO PROF. HABILITADO Referência: B-001 Carga Horária: 30 horas semanais Un. Adm: (069329) E.E. TANCREDO NEVES A Partir de: 27/01/2014 Até 22/12/2014 | CONTRATO/SEDUC/10992/2014 14/02/2014 | DE: | CONTRATO/SEDUC/11004/2014 14/02/2014 | DE: | Processo Nº: 1000001458800 Contratado: (120442/5) FRANK WILLER DE OLIVEIRA MENDES CPF: 017.919.841-69 Cargo/Função: (3468) TECNICO ADMINISTRATIVO EDUCACIONAL Referência: A-001 Carga Horária: 30 horas semanais Un. Adm: (009725) E.E. AGENOR FERREIRA LEAO A Partir de: 03/02/2014 Até 11/03/2014 |
| Cargo/Função: (3506) CONTR.TEMP.FUNCAO PROF. HABILITADO Referência: B-001 Carga Horária: 06 horas semanais Un. Adm: (016071) E.E. SAO LOURENÇO A Partir de: 27/01/2014 Até 22/12/2014 | CONTRATO/SEDUC/10993/2014 14/02/2014 | DE: | CONTRATO/SEDUC/11005/2014 14/02/2014 | DE: | Processo Nº: 1000001452485 Contratado: (120792/12) FLORIANO MATSA TSERENHO CPF: 832.800.571-91 Cargo/Função: (3506) CONTR.TEMP.FUNCAO PROF. HABILITADO Referência: B-001 Carga Horária: 20 horas semanais Un. Adm: (011495) E.E. INDIGENA SAO JOSE SANGRADOURO A Partir de: 27/01/2014 Até 22/12/2014 |
| Cargo/Função: (3506) CONTR.TEMP.FUNCAO PROF. HABILITADO Referência: B-001 Carga Horária: 30 horas semanais Un. Adm: (010871) E.E. ADOLFO AUGUSTO DE MORAES A Partir de: 03/02/2014 Até 11/03/2014 | CONTRATO/SEDUC/10994/2014 14/02/2014 | DE: | CONTRATO/SEDUC/11006/2014 14/02/2014 | DE: | Processo Nº: 1000001460522 Contratado: (120834/20) CELIA REGINA DE JESUS RIBEIRO CPF: 532.038.521-87 Cargo/Função: (3506) CONTR.TEMP.FUNCAO PROF. HABILITADO Referência: B-001 Carga Horária: 30 horas semanais Un. Adm: (015989) E.E. VER. BENTO MUNIZ A Partir de: 03/02/2014 Até 11/03/2014 |
| Cargo/Função: (3506) CONTR.TEMP.FUNCAO PROF. HABILITADO Referência: B-001 Carga Horária: 17 horas semanais Un. Adm: (012700) E.E. EUCARIS NUNES DA CUNHA MORAES A Partir de: 03/02/2014 Até 11/03/2014 | CONTRATO/SEDUC/10995/2014 14/02/2014 | DE: | CONTRATO/SEDUC/11007/2014 14/02/2014 | DE: | Processo Nº: 1000001458357 Contratado: (120873/11) MARIA JOSE FERREIRA SANTIAGO CPF: 997.857.571-53 Cargo/Função: (3476) APOIO ADM. EDUCACIONAL-ELEMENTAR Referência: A-001 Carga Horária: 30 horas semanais Un. Adm: (038652) E.E. 29 DE JULHO A Partir de: 03/02/2014 Até 11/03/2014 |
| Cargo/Função: (3468) TECNICO ADMINISTRATIVO EDUCACIONAL Referência: A-001 Carga Horária: 30 horas semanais Un. Adm: (012181) E.E. UBALDO MONTEIRO DA SILVA A Partir de: 03/02/2014 Até 11/03/2014 | CONTRATO/SEDUC/10996/2014 14/02/2014 | DE: | CONTRATO/SEDUC/11008/2014 14/02/2014 | DE: | Processo Nº: 1000001458337 Contratado: (120957/12) NILVA LEITE DA SILVA CPF: 883.987.491-72 Cargo/Função: (3476) APOIO ADM. EDUCACIONAL-ELEMENTAR Referência: A-001 Carga Horária: 30 horas semanais Un. Adm: (038652) E.E. 29 DE JULHO A Partir de: 03/02/2014 Até 11/03/2014 |
| Cargo/Função: (3476) APOIO ADM. EDUCACIONAL-ELEMENTAR Referência: A-001 Carga Horária: 30 horas semanais Un. Adm: (016071) E.E. SAO LOURENÇO A Partir de: 23/12/2013 Até 31/12/2013 | CONTRATO/SEDUC/10997/2014 14/02/2014 | DE: | CONTRATO/SEDUC/11009/2014 14/02/2014 | DE: | Processo Nº: 1000001458912 Contratado: (121090/34) JAQUELINE MARCOLINO CPF: 812.684.911-87 Cargo/Função: (3506) CONTR.TEMP.FUNCAO PROF. HABILITADO Referência: B-001 Carga Horária: 18 horas semanais Un. Adm: (013730) E.E. PROFª. ALDA GAWLINSKI SCOPEL A Partir de: 03/02/2014 Até 11/03/2014 |
| Cargo/Função: (3476) APOIO ADM. EDUCACIONAL-ELEMENTAR Referência: A-001 Carga Horária: 30 horas semanais Un. Adm: (016071) E.E. SAO LOURENÇO A Partir de: 01/01/2014 Até 21/01/2014 | CONTRATO/SEDUC/10998/2014 14/02/2014 | DE: | CONTRATO/SEDUC/11010/2014 14/02/2014 | DE: | Processo Nº: 1000001452857 Contratado: (121095/23) VALTER APARECIDO CANDIDO DA SILVA VALENTIM CPF: 278.089.748-11 Cargo/Função: (3506) CONTR.TEMP.FUNCAO PROF. HABILITADO Referência: B-001 Carga Horária: 20 horas semanais Un. Adm: (013021) E.E. CARLOS IRIGARAY FILHO A Partir de: 27/01/2014 Até 22/12/2014 |
| Cargo/Função: (3468) TECNICO ADMINISTRATIVO EDUCACIONAL Referência: A-001 Carga Horária: 30 horas semanais Un. Adm: (012653) E.E. MARECHAL RONDON A Partir de: 03/02/2014 Até 11/03/2014 | CONTRATO/SEDUC/10999/2014 14/02/2014 | DE: | CONTRATO/SEDUC/11011/2014 14/02/2014 | DE: | Processo Nº: 1000001453661 Contratado: (121098/22) ANA VALERIA LENCINA DIAS CPF: 625.936.330-34 Cargo/Função: (3506) CONTR.TEMP.FUNCAO PROF. HABILITADO Referência: B-001 Carga Horária: 16 horas semanais Un. Adm: (013021) E.E. CARLOS IRIGARAY FILHO A Partir de: 27/01/2014 Até 22/12/2014 |
| Cargo/Função: (3476) APOIO ADM. EDUCACIONAL-ELEMENTAR Referência: A-001 Carga Horária: 30 horas semanais Un. Adm: (012106) E.E. PROFª. ADALGISA DE BARROS A Partir de: 03/02/2014 Até 11/03/2014 | CONTRATO/SEDUC/11000/2014 14/02/2014 | DE: | CONTRATO/SEDUC/11012/2014 14/02/2014 | DE: | Processo Nº: 1000001457077 Contratado: (121108/13) ANTONIA CONCEICAO DE PAES |

CPF: 929.311.201-97
 Cargo/Função: (3476) APOIO ADM. EDUCACIONAL-ELEMENTAR
 Referência: A-001 Carga Horária: 30 horas semanais
 Un. Adm: (012319) E.E. DEP. MILTON FIGUEIREDO
 A Partir de: 03/02/2014 Até 11/03/2014
CONTRATO/SEDUC/11013/2014 DE:
 14/02/2014
 Processo N°: 1000001452710
 Contratado: (121155/13) NATAL ANHAHOA TSERERUREME
 CPF: 010.680.821-43
 Cargo/Função: (3506) CONTR.TEMP.FUNCAO PROF. HABILITADO
 Referência: B-001 Carga Horária: 20 horas semanais
 Un. Adm: (011495) E.E. INDIGENA SAO JOSE SANGRADOURO
 A Partir de: 27/01/2014 Até 22/12/2014
CONTRATO/SEDUC/11014/2014 DE:
 14/02/2014
 Processo N°: 1000001452702
 Contratado: (121156/13) JESUS TSERENHIHI MAHOROEO
 CPF: 016.067.451-40
 Cargo/Função: (3506) CONTR.TEMP.FUNCAO PROF. HABILITADO
 Referência: B-001 Carga Horária: 20 horas semanais
 Un. Adm: (011495) E.E. INDIGENA SAO JOSE SANGRADOURO
 A Partir de: 27/01/2014 Até 22/12/2014
CONTRATO/SEDUC/11015/2014 DE:
 14/02/2014
 Processo N°: 1000001448095
 Contratado: (121293/22) PRISCILLA CANDIDO VALOTTA
 CPF: 930.492.261-53
 Cargo/Função: (3506) CONTR.TEMP.FUNCAO PROF. HABILITADO
 Referência: B-001 Carga Horária: 18 horas semanais
 Un. Adm: (140805) E.E. BONIFACIO SACHETTI
 A Partir de: 27/01/2014 Até 22/12/2014
CONTRATO/SEDUC/11016/2014 DE:
 14/02/2014
 Processo N°: 1000001448666
 Contratado: (121347/31) WELIA LEO DE SOUSA BORBA
 CPF: 994.166.031-04
 Cargo/Função: (3506) CONTR.TEMP.FUNCAO PROF. HABILITADO
 Referência: B-001 Carga Horária: 06 horas semanais
 Un. Adm: (076180) E.E. PROFª. MARIA DE FATIMA GIMENEZ LOPES
 A Partir de: 27/01/2014 Até 22/12/2014
CONTRATO/SEDUC/11017/2014 DE:
 14/02/2014
 Processo N°: 1000001461468
 Contratado: (121431/15) JULIANA BARBOSA DE SOUZA
 CPF: 878.052.511-34
 Cargo/Função: (3468) TECNICO ADMINISTRATIVO EDUCACIONAL
 Referência: A-001 Carga Horária: 30 horas semanais
 Un. Adm: (049786) E.E. ULISSES GUIMARAES
 A Partir de: 03/02/2014 Até 11/03/2014
CONTRATO/SEDUC/11018/2014 DE:
 14/02/2014
 Processo N°: 1000001459406
 Contratado: (121893/26) JUDITE FERNANDES DOS SANTOS
 CPF: 985.341.659-04
 Cargo/Função: (3506) CONTR.TEMP.FUNCAO PROF. HABILITADO
 Referência: B-001 Carga Horária: 15 horas semanais
 Un. Adm: (157252) E.E. "LEDY ANITA BRESCANCIN"
 A Partir de: 03/02/2014 Até 11/03/2014
CONTRATO/SEDUC/11019/2014 DE:
 14/02/2014
 Processo N°: 1000001458933
 Contratado: (121895/44) ROSANE FATIMA BORDIGNON
 CPF: 781.156.120-49
 Cargo/Função: (3506) CONTR.TEMP.FUNCAO PROF. HABILITADO
 Referência: B-001 Carga Horária: 04 horas semanais
 Un. Adm: (013730) E.E. PROFª. ALDA GAWLINSKI SCOPEL
 A Partir de: 03/02/2014 Até 11/03/2014
CONTRATO/SEDUC/11020/2014 DE:
 14/02/2014
 Processo N°: 1000001447834
 Contratado: (121946/15) RITA DE CASSIA PEREIRA GODOI
 CPF: 901.271.101-00
 Cargo/Função: (3506) CONTR.TEMP.FUNCAO PROF. HABILITADO
 Referência: B-001 Carga Horária: 20 horas semanais
 Un. Adm: (137766) E.E. PAULO FREIRE
 A Partir de: 27/01/2014 Até 22/12/2014
CONTRATO/SEDUC/11021/2014 DE:
 14/02/2014
 Processo N°: 1000001459605
 Contratado: (121959/27) MARIA EUNICE PEREIRA SILVA
 CPF: 571.843.801-34
 Cargo/Função: (3506) CONTR.TEMP.FUNCAO PROF. HABILITADO
 Referência: B-001 Carga Horária: 06 horas semanais
 Un. Adm: (016110) E.E. VINICIUS DE MORAES
 A Partir de: 27/01/2014 Até 22/12/2014
CONTRATO/SEDUC/11022/2014 DE:
 14/02/2014
 Processo N°: 1000001461808
 Contratado: (121959/28) MARIA EUNICE PEREIRA SILVA
 CPF: 571.843.801-34
 Cargo/Função: (3506) CONTR.TEMP.FUNCAO PROF. HABILITADO
 Referência: B-001 Carga Horária: 04 horas semanais
 Un. Adm: (016110) E.E. VINICIUS DE MORAES
 A Partir de: 27/01/2014 Até 22/12/2014
CONTRATO/SEDUC/11023/2014 DE:
 14/02/2014
 Processo N°: 1000001458882
 Contratado: (121987/10) TILMA DEVENS BRUM
 CPF: 522.083.891-15
 Cargo/Função: (3468) TECNICO ADMINISTRATIVO EDUCACIONAL
 Referência: A-001 Carga Horária: 30 horas semanais
 Un. Adm: (015091) E.E. ANTONIO GROHS

A Partir de: 07/01/2014 Até 09/02/2014
CONTRATO/SEDUC/11024/2014 DE:
 14/02/2014
 Processo N°: 1000001448207
 Contratado: (122314/20) MARIA SUELI DOS SANTOS LOPES
 CPF: 884.716.241-68
 Cargo/Função: (3506) CONTR.TEMP.FUNCAO PROF. HABILITADO
 Referência: B-001 Carga Horária: 03 horas semanais
 Un. Adm: (124087) E.E. IVONE BORKOWSKI DE LIMA
 A Partir de: 28/01/2014 Até 22/12/2014
CONTRATO/SEDUC/11025/2014 DE:
 14/02/2014
 Processo N°: 1000001450299
 Contratado: (122347/13) CAUCILIA FIDELIS DA SILVA
 CPF: 183.472.584-49
 Cargo/Função: (3506) CONTR.TEMP.FUNCAO PROF. HABILITADO
 Referência: B-001 Carga Horária: 18 horas semanais
 Un. Adm: (069329) E.E. TANCREDO NEVES
 A Partir de: 27/01/2014 Até 22/12/2014
CONTRATO/SEDUC/11026/2014 DE:
 14/02/2014
 Processo N°: 1000001460101
 Contratado: (122352/14) MARIA LUCIA DUARTE
 CPF: 838.182.351-04
 Cargo/Função: (3506) CONTR.TEMP.FUNCAO PROF. HABILITADO
 Referência: B-001 Carga Horária: 20 horas semanais
 Un. Adm: (015938) E.E. PEDRO ALBERTO TAYANO
 A Partir de: 03/02/2014 Até 11/03/2014
CONTRATO/SEDUC/11027/2014 DE:
 14/02/2014
 Processo N°: 1000001458775
 Contratado: (122375/8) LILIAN RUBIA BRITO DE LIMA OLIVEIRA
 CPF: 960.648.891-87
 Cargo/Função: (3506) CONTR.TEMP.FUNCAO PROF. HABILITADO
 Referência: B-001 Carga Horária: 10 horas semanais
 Un. Adm: (016470) E.E. DOM BOSCO
 A Partir de: 03/02/2014 Até 10/03/2014
CONTRATO/SEDUC/11028/2014 DE:
 14/02/2014
 Processo N°: 1000001460162
 Contratado: (122474/8) CLEIDE IVANI DA SILVA FERREIRA DOS SANTOS
 CPF: 000.520.091-14
 Cargo/Função: (3476) APOIO ADM. EDUCACIONAL-ELEMENTAR
 Referência: A-001 Carga Horária: 30 horas semanais
 Un. Adm: (015938) E.E. PEDRO ALBERTO TAYANO
 A Partir de: 03/02/2014 Até 11/03/2014
CONTRATO/SEDUC/11029/2014 DE:
 14/02/2014
 Processo N°: 1000001458917
 Contratado: (122552/34) LUCIVALDO TOMAZ PEREIRA
 CPF: 020.743.671-12
 Cargo/Função: (3506) CONTR.TEMP.FUNCAO PROF. HABILITADO
 Referência: B-001 Carga Horária: 08 horas semanais
 Un. Adm: (013730) E.E. PROFª. ALDA GAWLINSKI SCOPEL
 A Partir de: 03/02/2014 Até 11/03/2014
CONTRATO/SEDUC/11030/2014 DE:
 14/02/2014
 Processo N°: 1000001456653
 Contratado: (122560/17) LAURINDA PEREIRA DA SILVA PESSOA
 CPF: 883.686.531-34
 Cargo/Função: (3506) CONTR.TEMP.FUNCAO PROF. HABILITADO
 Referência: B-001 Carga Horária: 01 hora semanal
 Un. Adm: (011517) E.E. ARTUR DA COSTA E SILVA
 A Partir de: 03/02/2014 Até 22/12/2014
CONTRATO/SEDUC/11031/2014 DE:
 14/02/2014
 Processo N°: 1000001462705
 Contratado: (122733/18) CLEONICE PEREIRA DA SILVA
 CPF: 966.292.741-72
 Cargo/Função: (3506) CONTR.TEMP.FUNCAO PROF. HABILITADO
 Referência: B-001 Carga Horária: 30 horas semanais
 Un. Adm: (013412) E.E. CEL. ANTONIO PAES DE BARROS
 A Partir de: 03/02/2014 Até 11/03/2014
CONTRATO/SEDUC/11032/2014 DE:
 14/02/2014
 Processo N°: 1000001457874
 Contratado: (122868/3) LUCAS RURIO
 CPF: 181.150.711-53
 Cargo/Função: (3506) CONTR.TEMP.FUNCAO PROF. HABILITADO
 Referência: B-001 Carga Horária: 23 horas semanais
 Un. Adm: (011495) E.E. INDIGENA SAO JOSE SANGRADOURO
 A Partir de: 27/01/2014 Até 22/12/2014
CONTRATO/SEDUC/11033/2014 DE:
 14/02/2014
 Processo N°: 1000001451180
 Contratado: (122873/8) IVANIZ BATISTA FERREIRA
 CPF: 804.701.491-91
 Cargo/Função: (3506) CONTR.TEMP.FUNCAO PROF. HABILITADO
 Referência: B-001 Carga Horária: 20 horas semanais
 Un. Adm: (012947) E.E. ONECIDIO MANOEL RESENDE
 A Partir de: 27/01/2014 Até 22/12/2014
CONTRATO/SEDUC/11034/2014 DE:
 14/02/2014
 Processo N°: 1000001456032
 Contratado: (122924/44) LEOZITA ALVES DOS SANTOS
 CPF: 811.028.601-15
 Cargo/Função: (3506) CONTR.TEMP.FUNCAO PROF. HABILITADO
 Referência: B-001 Carga Horária: 10 horas semanais
 Un. Adm: (010839) E.E. ANTONIO G. BALBINO
 A Partir de: 03/02/2014 Até 11/03/2014
CONTRATO/SEDUC/11035/2014 DE:
 14/02/2014
 Processo N°: 1000001459923

| | |
|--|--|
| Contratado: (122932/22) LEIDIMAR LUZ CARVALHO CPF: 965.527.271-00 Cargo/Função: (3506) CONTR.TEMP.FUNCAO PROF. HABILITADO Referência: B-001 Carga Horária: 29 horas semanais Un. Adm: (011355) E.E. MAL. EURICO GASPARGUTRA A Partir de: 03/02/2014 Até 11/03/2014 | Un. Adm: (016470) E.E. DOM BOSCO A Partir de: 03/02/2014 Até 11/03/2014 |
| CONTRATO/SEDUC/11036/2014 DE: 14/02/2014 | CONTRATO/SEDUC/11047/2014 DE: 14/02/2014 |
| Processo Nº: 1000001461303 Contratado: (122957/12) TELMA REGINALDO GOMES CPF: 018.617.141-22 Cargo/Função: (3514) CONTR.TEMP.FUNCAO PROF. NAO HABILIT Referência: A-001 Carga Horária: 20 horas semanais Un. Adm: (153958) E.E. INDIGENA TERENA DE KOMOMOYEVA KOVOERO A Partir de: 03/02/2014 Até 22/12/2014 | Processo Nº: 1000001456252 Contratado: (123437/12) RICARDO DA SILVA SANTOS CPF: 954.418.081-87 Cargo/Função: (3506) CONTR.TEMP.FUNCAO PROF. HABILITADO Referência: B-001 Carga Horária: 12 horas semanais Un. Adm: (013021) E.E. CARLOS IRIGARAY FILHO A Partir de: 27/01/2014 Até 22/12/2014 |
| CONTRATO/SEDUC/11037/2014 DE: 14/02/2014 | CONTRATO/SEDUC/11048/2014 DE: 14/02/2014 |
| Processo Nº: 1000001451992 Contratado: (123017/13) JUAREZ JORGE MARIO CPF: 009.816.451-19 Cargo/Função: (3514) CONTR.TEMP.FUNCAO PROF. NAO HABILIT Referência: A-001 Carga Horária: 02 horas semanais Un. Adm: (083607) E.E. INDIGENA ELIO TURI RONDON TERENA A Partir de: 03/02/2014 Até 22/12/2014 | Processo Nº: 1000001459568 Contratado: (123534/11) EDVANDA APARECIDA DE SOUZA CPF: 006.913.571-10 Cargo/Função: (3506) CONTR.TEMP.FUNCAO PROF. HABILITADO Referência: B-001 Carga Horária: 28 horas semanais Un. Adm: (012700) E.E. EUCARIS NUNES DA CUNHA MORAES A Partir de: 03/02/2014 Até 11/03/2014 |
| CONTRATO/SEDUC/11038/2014 DE: 14/02/2014 | CONTRATO/SEDUC/11049/2014 DE: 14/02/2014 |
| Processo Nº: 1000001461351 Contratado: (123019/5) TIMOTEO REGINALDO GOMES CPF: 955.052.101-04 Cargo/Função: (8850) PROFESSOR INDIO Referência: A-001 Carga Horária: 16 horas semanais Un. Adm: (153958) E.E. INDIGENA TERENA DE KOMOMOYEVA KOVOERO A Partir de: 03/02/2014 Até 22/12/2014 | Processo Nº: 1000001459448 Contratado: (123566/19) DERCILIA CARNEIRO XAVIER CPF: 605.036.291-20 Cargo/Função: (3476) APOIO ADM. EDUCACIONAL-ELEMENTAR Referência: A-001 Carga Horária: 30 horas semanais Un. Adm: (157252) E.E. "LEDY ANITA BRESKANCIN" A Partir de: 03/02/2014 Até 11/03/2014 |
| CONTRATO/SEDUC/11039/2014 DE: 14/02/2014 | CONTRATO/SEDUC/11050/2014 DE: 14/02/2014 |
| Processo Nº: 1000001462009 Contratado: (123020/22) MICHAEL TURI RONDON CPF: 959.628.911-04 Cargo/Função: (3506) CONTR.TEMP.FUNCAO PROF. HABILITADO Referência: B-001 Carga Horária: 07 horas semanais Un. Adm: (153958) E.E. INDIGENA TERENA DE KOMOMOYEVA KOVOERO A Partir de: 03/02/2014 Até 22/12/2014 | Processo Nº: 1000001452474 Contratado: (123586/19) MARIA DOS REIS PEREIRA DA COSTA CPF: 202.389.751-34 Cargo/Função: (3476) APOIO ADM. EDUCACIONAL-ELEMENTAR Referência: A-001 Carga Horária: 30 horas semanais Un. Adm: (011371) E.E. SEN. FILINTO MULLER A Partir de: 03/02/2014 Até 11/03/2014 |
| CONTRATO/SEDUC/11040/2014 DE: 14/02/2014 | CONTRATO/SEDUC/11051/2014 DE: 14/02/2014 |
| Processo Nº: 1000001459038 Contratado: (123022/11) MARIA CRISTINA RODRIGUES DE SOUZA CPF: 296.429.301-53 Cargo/Função: (3476) APOIO ADM. EDUCACIONAL-ELEMENTAR Referência: A-001 Carga Horária: 30 horas semanais Un. Adm: (104248) E.E. JAIME VERISSIMO DE CAMPOS JR. - JAIMINHO A Partir de: 03/02/2014 Até 11/03/2014 | Processo Nº: 1000001461771 Contratado: (123616/17) JULIANA OLIVEIRA LIMA LUQUINE CPF: 014.085.981-08 Cargo/Função: (3506) CONTR.TEMP.FUNCAO PROF. HABILITADO Referência: B-001 Carga Horária: 01 hora semanal Un. Adm: (038563) E.E. JARDIM DAS FLORES A Partir de: 11/02/2014 Até 22/12/2014 |
| CONTRATO/SEDUC/11041/2014 DE: 14/02/2014 | CONTRATO/SEDUC/11052/2014 DE: 14/02/2014 |
| Processo Nº: 1000001449435 Contratado: (123030/5) TITO ABDZU CPF: 568.408.961-53 Cargo/Função: (3506) CONTR.TEMP.FUNCAO PROF. HABILITADO Referência: B-001 Carga Horária: 20 horas semanais Un. Adm: (156361) E.E. INDIGENA RAI RATE A Partir de: 31/01/2014 Até 22/12/2014 | Processo Nº: 1000001455744 Contratado: (123666/10) IVONE CLARA DE CAMPOS LEMES CPF: 502.615.921-49 Cargo/Função: (3506) CONTR.TEMP.FUNCAO PROF. HABILITADO Referência: B-001 Carga Horária: 20 horas semanais Un. Adm: (012181) E.E. UBALDO MONTEIRO DA SILVA A Partir de: 03/02/2014 Até 11/03/2014 |
| CONTRATO/SEDUC/11042/2014 DE: 14/02/2014 | CONTRATO/SEDUC/11053/2014 DE: 14/02/2014 |
| Processo Nº: 1000001457639 Contratado: (123051/11) ADNA MARIA DA SILVA CPF: 522.402.231-20 Cargo/Função: (3506) CONTR.TEMP.FUNCAO PROF. HABILITADO Referência: B-001 Carga Horária: 28 horas semanais Un. Adm: (015920) E.E. - ANTONIO HORTOLLANI A Partir de: 03/02/2014 Até 11/03/2014 | Processo Nº: 1000001444782 Contratado: (123713/13) MARIA DE FATIMA DA SILVA NEGRAO CPF: 387.436.989-72 Cargo/Função: (3506) CONTR.TEMP.FUNCAO PROF. HABILITADO Referência: B-001 Carga Horária: 16 horas semanais Un. Adm: (056685) E.E. MACHADO DE ASSIS A Partir de: 27/01/2014 Até 22/12/2014 |
| CONTRATO/SEDUC/11043/2014 DE: 14/02/2014 | CONTRATO/SEDUC/11054/2014 DE: 14/02/2014 |
| Processo Nº: 1000001459059 Contratado: (123064/9) MARINES CAMARGO DE CAMPOS CPF: 860.698.611-91 Cargo/Função: (3476) APOIO ADM. EDUCACIONAL-ELEMENTAR Referência: A-001 Carga Horária: 30 horas semanais Un. Adm: (104248) E.E. JAIME VERISSIMO DE CAMPOS JR. - JAIMINHO A Partir de: 03/02/2014 Até 11/03/2014 | Processo Nº: 1000001445235 Contratado: (123745/18) ROSEMARY DE OLIVEIRA DE LIMA CPF: 943.777.821-34 Cargo/Função: (3506) CONTR.TEMP.FUNCAO PROF. HABILITADO Referência: B-001 Carga Horária: 20 horas semanais Un. Adm: (172642) E. E. "PROFESSORA ZENI VIEIRA" A Partir de: 27/01/2014 Até 22/12/2014 |
| CONTRATO/SEDUC/11044/2014 DE: 14/02/2014 | CONTRATO/SEDUC/11055/2014 DE: 14/02/2014 |
| Processo Nº: 1000001457585 Contratado: (123070/13) NIVALDO WAHOIWERE RAI RATE CPF: 699.579.321-87 Cargo/Função: (3506) CONTR.TEMP.FUNCAO PROF. HABILITADO Referência: B-001 Carga Horária: 10 horas semanais Un. Adm: (076929) E.E. INDIGENA "DEP. MARIO JURUNA" A Partir de: 02/12/2013 Até 20/12/2013 | Processo Nº: 1000001453731 Contratado: (123758/14) LOURDES PEREIRA DA SILVA CPF: 550.106.101-59 Cargo/Função: (3506) CONTR.TEMP.FUNCAO PROF. HABILITADO Referência: B-001 Carga Horária: 20 horas semanais Un. Adm: (010979) E.E. MARIA DE LIMA CADIDE A Partir de: 03/02/2014 Até 11/03/2014 |
| CONTRATO/SEDUC/11045/2014 DE: 14/02/2014 | CONTRATO/SEDUC/11056/2014 DE: 14/02/2014 |
| Processo Nº: 1000001443528 Contratado: (123238/10) NEILA APARECIDA RIBEIRO CPF: 394.636.991-04 Cargo/Função: (3476) APOIO ADM. EDUCACIONAL-ELEMENTAR Referência: A-001 Carga Horária: 30 horas semanais Un. Adm: (011118) E.E. RAMIRO BERNARDO DA SILVA A Partir de: 07/01/2014 Até 22/02/2014 | Processo Nº: 1000001454856 Contratado: (123963/10) AGOSTINHA WAUTOMOTSI WANI TSERENHOE CPF: 006.056.071-17 Cargo/Função: (3476) APOIO ADM. EDUCACIONAL-ELEMENTAR Referência: A-001 Carga Horária: 30 horas semanais Un. Adm: (107263) E.E. INDIGENA ULLSSES GUIMARAES A Partir de: 27/01/2014 Até 22/12/2014 |
| CONTRATO/SEDUC/11046/2014 DE: 14/02/2014 | CONTRATO/SEDUC/11057/2014 DE: 14/02/2014 |
| Processo Nº: 1000001458748 Contratado: (123273/10) CARLOS EDUARDO GERMANO PRONI CPF: 303.642.958-13 Cargo/Função: (3506) CONTR.TEMP.FUNCAO PROF. HABILITADO Referência: B-001 Carga Horária: 10 horas semanais | Processo Nº: 1000001460274 Contratado: (124077/12) MARIA DOS REIS PEREIRA SOBRAL CPF: 924.769.611-91 Cargo/Função: (3506) CONTR.TEMP.FUNCAO PROF. HABILITADO Referência: B-001 Carga Horária: 20 horas semanais Un. Adm: (153885) E.E. NOVA CHANCE A Partir de: 28/01/2014 Até 22/12/2014 |
| | CONTRATO/SEDUC/11058/2014 DE: 14/02/2014 |

Processo Nº: 1000001450834
 Contratado: (124106/51) HELOISA HELENA RIBEIRO DE MIRANDA
 CPF: 985.405.301-63
 Cargo/Função: (3506) CONTR.TEMP.FUNCAO PROF. HABILITADO
 Referência: B-001 Carga Horária: 06 horas semanais
 Un. Adm: (011355) E.E. MAL. EURICO GASPARGUTRA
 A Partir de: 20/01/2014 Até 19/02/2014
 CONTRATO/SEDUC/11059/2014 DE:
 14/02/2014

Processo Nº: 1000001444953
 Contratado: (124165/31) ISALDETE RIBEIRO DA SILVA
 CPF: 806.930.911-34
 Cargo/Função: (3506) CONTR.TEMP.FUNCAO PROF. HABILITADO
 Referência: B-001 Carga Horária: 23 horas semanais
 Un. Adm: (158399) E.E. CLEUFA HUBNER
 A Partir de: 27/01/2014 Até 22/12/2014
 CONTRATO/SEDUC/11060/2014 DE:
 14/02/2014

Processo Nº: 1000001460412
 Contratado: (124180/15) TATIANA MARQUES DE OLIVEIRA
 CPF: 007.264.891-07
 Cargo/Função: (3476) APOIO ADM. EDUCACIONAL-ELEMENTAR
 Referência: A-001 Carga Horária: 30 horas semanais
 Un. Adm: (012734) E.E. LISANDRO NUNES PEREIRA
 A Partir de: 03/02/2014 Até 11/03/2014
 CONTRATO/SEDUC/11061/2014 DE:
 14/02/2014

Processo Nº: 1000001459621
 Contratado: (12422/4) ENTR SANTANA CUNHA
 CPF: 141.521.261-91
 Cargo/Função: (3476) APOIO ADM. EDUCACIONAL-ELEMENTAR
 Referência: A-001 Carga Horária: 30 horas semanais
 Un. Adm: (009733) E.E. MANOEL CAVALCANTI PROENÇA
 A Partir de: 03/02/2014 Até 11/03/2014
 CONTRATO/SEDUC/11062/2014 DE:
 14/02/2014

Processo Nº: 1000001460151
 Contratado: (124228/12) ALBERTO PARI UPTSE WAW MORITU
 CPF: 954.734.591-53
 Cargo/Função: (3514) CONTR.TEMP.FUNCAO PROF. NAO HABILIT
 Referência: A-001 Carga Horária: 20 horas semanais
 Un. Adm: (107263) E.E. INDIGENA ULISSES GUIMARAES
 A Partir de: 27/01/2014 Até 22/12/2014
 CONTRATO/SEDUC/11063/2014 DE:
 14/02/2014

Processo Nº: 1000001460108
 Contratado: (124235/11) FELIPE MI E PARATSE
 CPF: 334.442.261-87
 Cargo/Função: (3514) CONTR.TEMP.FUNCAO PROF. NAO HABILIT
 Referência: A-001 Carga Horária: 30 horas semanais
 Un. Adm: (107263) E.E. INDIGENA ULISSES GUIMARAES
 A Partir de: 27/01/2014 Até 22/12/2014
 CONTRATO/SEDUC/11064/2014 DE:
 14/02/2014

Processo Nº: 1000001457358
 Contratado: (124243/17) RODRIGO DA SILVA PARREIRA
 CPF: 706.563.801-44
 Cargo/Função: (3506) CONTR.TEMP.FUNCAO PROF. HABILITADO
 Referência: B-001 Carga Horária: 30 horas semanais
 Un. Adm: (016012) C.E.J.A. "ANTONIO CASAGRANDE"
 A Partir de: 03/02/2014 Até 11/03/2014
 CONTRATO/SEDUC/11065/2014 DE:
 14/02/2014

Processo Nº: 1000001460018
 Contratado: (124274/28) AGNA CORREA BRITIS BALDISSARELLI
 CPF: 776.707.361-00
 Cargo/Função: (3506) CONTR.TEMP.FUNCAO PROF. HABILITADO
 Referência: B-001 Carga Horária: 30 horas semanais
 Un. Adm: (015938) E.E. PEDRO ALBERTO TAYANO
 A Partir de: 03/02/2014 Até 11/03/2014
 CONTRATO/SEDUC/11066/2014 DE:
 14/02/2014

Processo Nº: 1000001459778
 Contratado: (124319/51) ALTAIR GLAVINA
 CPF: 938.435.181-49
 Cargo/Função: (3506) CONTR.TEMP.FUNCAO PROF. HABILITADO
 Referência: B-001 Carga Horária: 08 horas semanais
 Un. Adm: (011401) E.E. ANTONIO CRISTINO CORTES
 A Partir de: 07/01/2014 Até 05/02/2014
 CONTRATO/SEDUC/11067/2014 DE:
 14/02/2014

Processo Nº: 1000001455818
 Contratado: (124431/11) BELAUARO WOKUDIDI
 CPF: 628.113.391-91
 Cargo/Função: (3476) APOIO ADM. EDUCACIONAL-ELEMENTAR
 Referência: A-001 Carga Horária: 30 horas semanais
 Un. Adm: (075698) E.E. INDIGENA HADORI
 A Partir de: 03/02/2014 Até 11/03/2014
 CONTRATO/SEDUC/11068/2014 DE:
 14/02/2014

Processo Nº: 1000001462117
 Contratado: (124472/9) LUIZ FLAUZINO DOS SANTOS JUNIOR
 CPF: 011.996.441-45
 Cargo/Função: (3506) CONTR.TEMP.FUNCAO PROF. HABILITADO
 Referência: B-001 Carga Horária: 11 horas semanais
 Un. Adm: (015865) E.E. 29 DE NOVEMBRO
 A Partir de: 09/01/2014 Até 24/02/2014
 CONTRATO/SEDUC/11069/2014 DE:
 14/02/2014

Processo Nº: 1000001445205
 Contratado: (124618/7) ONDINA FAGUNDES
 CPF: 825.972.609-25
 Cargo/Função: (3506) CONTR.TEMP.FUNCAO PROF. HABILITADO

Referência: B-001 Carga Horária: 08 horas semanais
 Un. Adm: (013544) E.E. NOVA UNIAO
 A Partir de: 27/01/2014 Até 22/12/2014
 CONTRATO/SEDUC/11070/2014 DE:
 14/02/2014

Processo Nº: 1000001459634
 Contratado: (124630/10) HILARIO AB RETA AWE PREDZAWE
 CPF: 005.156.701-62
 Cargo/Função: (3468) TECNICO ADMINISTRATIVO EDUCACIONAL
 Referência: A-001 Carga Horária: 30 horas semanais
 Un. Adm: (076929) E.E. INDIGENA "DEP. MARIO JURUNA"
 A Partir de: 27/01/2014 Até 22/12/2014
 CONTRATO/SEDUC/11071/2014 DE:
 14/02/2014

Processo Nº: 1000001459003
 Contratado: (124631/15) EDELEUZA DA SILVA
 CPF: 453.728.371-87
 Cargo/Função: (3476) APOIO ADM. EDUCACIONAL-ELEMENTAR
 Referência: A-001 Carga Horária: 30 horas semanais
 Un. Adm: (015997) E.E. JADA TORRES
 A Partir de: 03/02/2014 Até 11/03/2014
 CONTRATO/SEDUC/11072/2014 DE:
 14/02/2014

Processo Nº: 1000001452986
 Contratado: (124634/17) CARLA OLIVEIRA RODRIGUES PACHECO
 CPF: 969.600.601-25
 Cargo/Função: (3506) CONTR.TEMP.FUNCAO PROF. HABILITADO
 Referência: B-001 Carga Horária: 20 horas semanais
 Un. Adm: (011134) E.E. LA SALLE
 A Partir de: 03/02/2014 Até 11/03/2014
 CONTRATO/SEDUC/11073/2014 DE:
 14/02/2014

Processo Nº: 1000001452994
 Contratado: (124634/18) CARLA OLIVEIRA RODRIGUES PACHECO
 CPF: 969.600.601-25
 Cargo/Função: (3506) CONTR.TEMP.FUNCAO PROF. HABILITADO
 Referência: B-001 Carga Horária: 20 horas semanais
 Un. Adm: (011134) E.E. LA SALLE
 A Partir de: 09/01/2014 Até 16/01/2014
 CONTRATO/SEDUC/11074/2014 DE:
 14/02/2014

Processo Nº: 1000001460199
 Contratado: (124664/12) ERICO VERISSIMO TSEREPREWA TSERE OBODOWARI
 CPF: 016.165.271-96
 Cargo/Função: (3514) CONTR.TEMP.FUNCAO PROF. NAO HABILIT
 Referência: A-001 Carga Horária: 20 horas semanais
 Un. Adm: (107263) E.E. INDIGENA ULISSES GUIMARAES
 A Partir de: 27/01/2014 Até 22/12/2014
 CONTRATO/SEDUC/11075/2014 DE:
 14/02/2014

Processo Nº: 1000001460362
 Contratado: (124718/18) GLORIA FONSECA NEGRÃO
 CPF: 952.177.461-49
 Cargo/Função: (3506) CONTR.TEMP.FUNCAO PROF. HABILITADO
 Referência: B-001 Carga Horária: 30 horas semanais
 Un. Adm: (012580) E.E. OSVALDITA ELIZA TEIXEIRA COUTO
 A Partir de: 03/02/2014 Até 11/03/2014
 CONTRATO/SEDUC/11076/2014 DE:
 14/02/2014

Processo Nº: 1000001455842
 Contratado: (124780/16) SELMA SATURNINO DA SILVA
 CPF: 882.779.095-00
 Cargo/Função: (3476) APOIO ADM. EDUCACIONAL-ELEMENTAR
 Referência: A-001 Carga Horária: 30 horas semanais
 Un. Adm: (069205) E.E. PROF. GERSON CARLOS DA SILVA
 A Partir de: 04/02/2014 Até 22/12/2014
 CONTRATO/SEDUC/11077/2014 DE:
 14/02/2014

Processo Nº: 1000001459339
 Contratado: (124967/10) CECILIA MARIA MARQUES
 CPF: 008.129.221-07
 Cargo/Função: (3476) APOIO ADM. EDUCACIONAL-ELEMENTAR
 Referência: A-001 Carga Horária: 30 horas semanais
 Un. Adm: (012700) E.E. EUCARIS NUNES DA CUNHA MORAES
 A Partir de: 03/02/2014 Até 11/03/2014
 CONTRATO/SEDUC/11078/2014 DE:
 14/02/2014

Processo Nº: 1000001459659
 Contratado: (125006/9) ERICA VANESSA CORDEIRO GAZOLA
 CPF: 903.212.941-49
 Cargo/Função: (3468) TECNICO ADMINISTRATIVO EDUCACIONAL
 Referência: A-001 Carga Horária: 30 horas semanais
 Un. Adm: (061450) E.E. LAURA VIEIRA DE SOUZA
 A Partir de: 03/02/2014 Até 11/03/2014
 CONTRATO/SEDUC/11079/2014 DE:
 14/02/2014

Processo Nº: 1000001457981
 Contratado: (125027/15) MATILDES RAIMUNDA DE CARVALHO
 CPF: 650.589.171-49
 Cargo/Função: (3506) CONTR.TEMP.FUNCAO PROF. HABILITADO
 Referência: B-001 Carga Horária: 04 horas semanais
 Un. Adm: (069329) E.E. TANCREDO NEVES
 A Partir de: 27/01/2014 Até 22/12/2014
 CONTRATO/SEDUC/11080/2014 DE:
 14/02/2014

Processo Nº: 1000001462161
 Contratado: (125046/10) BEATRIZ CINTA LARGA
 CPF: 842.347.172-15
 Cargo/Função: (3506) CONTR.TEMP.FUNCAO PROF. HABILITADO
 Referência: A-001 Carga Horária: 20 horas semanais
 Un. Adm: (082252) E.E. INDIGENA PASAPKAREEJ
 A Partir de: 27/01/2014 Até 22/12/2014
 CONTRATO/SEDUC/11081/2014 DE:

| | | | |
|---|----------------------------------|---|----------------------------------|
| 14/02/2014 Processo Nº: 1000001462149 Contratado: (125119/7) REGINA ELOISA RODRIGUES DE AQUINO CPF: 544.671.951-49 Cargo/Função: (3506) CONTR.TEMP.FUNCAO PROF. HABILITADO Referência: B-001 Carga Horária: 22 horas semanais Un. Adm: (158810) E.E. "ANTONIO GARCIA" A Partir de: 27/01/2014 Até 22/12/2014 | DE: CONTRATO/SEDUC/11082/2014 | Cargo/Função: (3506) CONTR.TEMP.FUNCAO PROF. HABILITADO Referência: B-001 Carga Horária: 03 horas semanais Un. Adm: (013803) E.E. APOLONIO BOUTRE DE MELO A Partir de: 07/01/2014 Até 10/02/2014 | DE: CONTRATO/SEDUC/11093/2014 |
| 14/02/2014 Processo Nº: 1000001457699 Contratado: (125636/14) ELZA DE SOUZA RAMOS CPF: 004.523.981-93 Cargo/Função: (3506) CONTR.TEMP.FUNCAO PROF. HABILITADO Referência: B-001 Carga Horária: 27 horas semanais Un. Adm: (156426) E.E. "ERNESTO CHE GUEVARA" A Partir de: 03/02/2014 Até 11/03/2014 | DE: CONTRATO/SEDUC/11083/2014 | 14/02/2014 Processo Nº: 1000001462474 Contratado: (126141/11) AMANDA FERREIRA GOMES CPF: 000.417.711-84 Cargo/Função: (3506) CONTR.TEMP.FUNCAO PROF. HABILITADO Referência: B-001 Carga Horária: 20 horas semanais Un. Adm: (012890) E.E. PROF. NILO POVOAS A Partir de: 07/01/2014 Até 21/01/2014 | DE: CONTRATO/SEDUC/11094/2014 |
| 14/02/2014 Processo Nº: 1000001461128 Contratado: (125719/12) FELICIA VERONICA RISALTE DAS NEVES CPF: 522.648.231-00 Cargo/Função: (3476) APOIO ADM. EDUCACIONAL-ELEMENTAR Referência: A-001 Carga Horária: 30 horas semanais Un. Adm: (010928) E.E. JOSE SALMEN HANZE A Partir de: 03/02/2014 Até 11/03/2014 | DE: CONTRATO/SEDUC/11084/2014 | 14/02/2014 Processo Nº: 1000001457923 Contratado: (126265/12) MARIA LUZENI DE MORAES TERRA CPF: 345.583.731-04 Cargo/Função: (3506) CONTR.TEMP.FUNCAO PROF. HABILITADO Referência: B-001 Carga Horária: 20 horas semanais Un. Adm: (011100) E.E. SEBASTIANA R. DE SOUZA A Partir de: 03/02/2014 Até 11/03/2014 | DE: CONTRATO/SEDUC/11095/2014 |
| 14/02/2014 Processo Nº: 1000001456682 Contratado: (125862/22) MARILENE DA COSTA WOLKER CPF: 628.128.151-91 Cargo/Função: (3476) APOIO ADM. EDUCACIONAL-ELEMENTAR Referência: A-001 Carga Horária: 30 horas semanais Un. Adm: (012114) E.E. PEDRO GARDES A Partir de: 03/02/2014 Até 11/03/2014 | DE: CONTRATO/SEDUC/11085/2014 | 14/02/2014 Processo Nº: 1000001460031 Contratado: (126304/13) IVANGELA SILVEIRA HAINZEREDER CPF: 488.526.191-00 Cargo/Função: (3506) CONTR.TEMP.FUNCAO PROF. HABILITADO Referência: B-001 Carga Horária: 20 horas semanais Un. Adm: (153885) E.E. NOVA CHANCE A Partir de: 27/01/2014 Até 22/12/2014 | DE: CONTRATO/SEDUC/11096/2014 |
| 14/02/2014 Processo Nº: 1000001462048 Contratado: (125868/18) OSMIRIA GOMES OLIVEIRA CPF: 946.137.101-20 Cargo/Função: (3476) APOIO ADM. EDUCACIONAL-ELEMENTAR Referência: A-001 Carga Horária: 30 horas semanais Un. Adm: (016098) E.E. DEP. EMANUEL PINHEIRO A Partir de: 27/01/2014 Até 22/12/2014 | DE: CONTRATO/SEDUC/11086/2014 | 14/02/2014 Processo Nº: 1000001457927 Contratado: (126371/12) DINA PEREIRA DA SILVA PAZ CPF: 433.025.131-00 Cargo/Função: (3506) CONTR.TEMP.FUNCAO PROF. HABILITADO Referência: B-001 Carga Horária: 20 horas semanais Un. Adm: (011100) E.E. SEBASTIANA R. DE SOUZA A Partir de: 03/02/2014 Até 11/03/2014 | DE: CONTRATO/SEDUC/11097/2014 |
| 14/02/2014 Processo Nº: 1000001460327 Contratado: (125879/13) ALCIONE BENEDITA E SILVA CPF: 829.895.911-68 Cargo/Função: (3506) CONTR.TEMP.FUNCAO PROF. HABILITADO Referência: B-001 Carga Horária: 20 horas semanais Un. Adm: (012580) E.E. OSVALDITA ELIZA TEIXEIRA COUTO A Partir de: 03/02/2014 Até 11/03/2014 | DE: CONTRATO/SEDUC/11087/2014 | 14/02/2014 Processo Nº: 1000001460341 Contratado: (126407/14) MARIEL MARISCOT BENTO KUJIBOEKUREU CPF: 001.475.641-23 Cargo/Função: (3506) CONTR.TEMP.FUNCAO PROF. HABILITADO Referência: B-001 Carga Horária: 21 horas semanais Un. Adm: (011479) E.E. SAGRADO CORAÇÃO DE JESUS A Partir de: 27/01/2014 Até 22/12/2014 | DE: CONTRATO/SEDUC/11098/2014 |
| 14/02/2014 Processo Nº: 1000001444949 Contratado: (125891/21) LUCICLEIA NEVES DE SOUZA CPF: 015.706.561-85 Cargo/Função: (3506) CONTR.TEMP.FUNCAO PROF. HABILITADO Referência: B-001 Carga Horária: 14 horas semanais Un. Adm: (158399) E.E. CLEUFA HUBNER A Partir de: 27/01/2014 Até 22/12/2014 | DE: CONTRATO/SEDUC/11088/2014 | 14/02/2014 Processo Nº: 1000001456818 Contratado: (126412/7) ROZILENE RODRIGUES RIBEIRO CPF: 829.305.381-04 Cargo/Função: (3468) TECNICO ADMINISTRATIVO EDUCACIONAL Referência: A-001 Carga Horária: 30 horas semanais Un. Adm: (011509) E.E. DR. JOAO PONCE DE ARRUDA A Partir de: 03/02/2014 Até 11/03/2014 | DE: CONTRATO/SEDUC/11099/2014 |
| 14/02/2014 Processo Nº: 1000001460420 Contratado: (125941/11) ROZELI ANA RAFFAELLI SANTOS CPF: 572.132.161-04 Cargo/Função: (3506) CONTR.TEMP.FUNCAO PROF. HABILITADO Referência: B-001 Carga Horária: 20 horas semanais Un. Adm: (015911) E.E. RAMON SANCHES MARQUES A Partir de: 03/02/2014 Até 11/03/2014 | DE: CONTRATO/SEDUC/11089/2014 | 14/02/2014 Processo Nº: 1000001445811 Contratado: (126459/19) CELIA DE MOURA BASTOS CPF: 767.675.231-00 Cargo/Função: (3506) CONTR.TEMP.FUNCAO PROF. HABILITADO Referência: B-001 Carga Horária: 20 horas semanais Un. Adm: (013544) E.E. NOVA UNIAO A Partir de: 27/01/2014 Até 22/12/2014 | DE: CONTRATO/SEDUC/11100/2014 |
| 14/02/2014 Processo Nº: 1000001454918 Contratado: (125987/13) MAIKE MATIPU CPF: 023.790.011-46 Cargo/Função: (3506) CONTR.TEMP.FUNCAO PROF. HABILITADO Referência: A-001 Carga Horária: 20 horas semanais Un. Adm: (075728) E.E. INDIGENA LEONARDO VILLAS-BOAS A Partir de: 27/01/2014 Até 22/12/2014 | DE: CONTRATO/SEDUC/11090/2014 | 14/02/2014 Processo Nº: 1000001461438 Contratado: (126560/26) MARCIA TEIXEIRA DE ALMEIDA CPF: 627.413.901-00 Cargo/Função: (3506) CONTR.TEMP.FUNCAO PROF. HABILITADO Referência: B-001 Carga Horária: 12 horas semanais Un. Adm: (011959) E.E. GONCALO BOTELHO DE CAMPOS A Partir de: 03/02/2014 Até 11/03/2014 | DE: CONTRATO/SEDUC/11101/2014 |
| 14/02/2014 Processo Nº: 1000001452064 Contratado: (126053/18) GLAUCIA MORENO DA SILVA CPF: 667.441.051-91 Cargo/Função: (3506) CONTR.TEMP.FUNCAO PROF. HABILITADO Referência: B-001 Carga Horária: 06 horas semanais Un. Adm: (009474) E.E. SOUZA BANDEIRA A Partir de: 27/01/2014 Até 22/12/2014 | DE: CONTRATO/SEDUC/11091/2014 | 14/02/2014 Processo Nº: 1000001450779 Contratado: (126654/11) DEONILA SANTANA QUARESMA CPF: 378.100.651-49 Cargo/Função: (3476) APOIO ADM. EDUCACIONAL-ELEMENTAR Referência: A-001 Carga Horária: 30 horas semanais Un. Adm: (011010) E.E. MARECHAL DUTRA A Partir de: 03/02/2014 Até 24/02/2014 | DE: CONTRATO/SEDUC/11102/2014 |
| 14/02/2014 Processo Nº: 1000001445288 Contratado: (126053/19) GLAUCIA MORENO DA SILVA CPF: 667.441.051-91 Cargo/Função: (3506) CONTR.TEMP.FUNCAO PROF. HABILITADO Referência: B-001 Carga Horária: 20 horas semanais Un. Adm: (009474) E.E. SOUZA BANDEIRA A Partir de: 27/01/2014 Até 22/12/2014 | DE: CONTRATO/SEDUC/11092/2014 | 14/02/2014 Processo Nº: 1000001458587 Contratado: (126666/9) VALDINEIA MARIA DE SOUZA ROCHA CPF: 503.702.861-20 Cargo/Função: (3468) TECNICO ADMINISTRATIVO EDUCACIONAL Referência: A-001 Carga Horária: 30 horas semanais Un. Adm: (013749) C.E.J.A. GETÚLIO DORNELES VARGAS A Partir de: 03/02/2014 Até 11/03/2014 | DE: CONTRATO/SEDUC/11103/2014 |
| 14/02/2014 Processo Nº: 1000001454415 Contratado: (126077/36) ANA MARIA FERRAZ FERREIRA CPF: 755.482.089-34 | DE: | 14/02/2014 Processo Nº: 1000001460067 Contratado: (126699/23) ELISBELE RICAS GARCIA CRUZ CPF: 721.404.531-15 Cargo/Função: (3506) CONTR.TEMP.FUNCAO PROF. HABILITADO Referência: B-001 Carga Horária: 19 horas semanais Un. Adm: (015938) E.E. PEDRO ALBERTO TAYANO A Partir de: 03/02/2014 Até 11/03/2014 | DE: |

| | | |
|---|-----|--|
| CONTRATO/SEDUC/11104/2014 14/02/2014 Processo Nº: 1000001462383 Contratado: (126709/29) LUCIMAR ROBERTO DE SOUZA FELIX CPF: 593.146.801-34 Cargo/Função: (3506) CONTR.TEMP.FUNCAO PROF. HABILITADO Referência: B-001 Carga Horária: 10 horas semanais Un. Adm: (015873) E.E. 13 DE MAIO A Partir de: 24/01/2014 Até 24/02/2014 | DE: | CPF: 447.279.921-91 Cargo/Função: (3506) CONTR.TEMP.FUNCAO PROF. HABILITADO Referência: B-001 Carga Horária: 21 horas semanais Un. Adm: (011207) E.E. TREZE DE MAIO A Partir de: 03/02/2014 Até 22/12/2014 |
| CONTRATO/SEDUC/11105/2014 14/02/2014 Processo Nº: 1000001454779 Contratado: (126945/23) JOELMA VIEIRA BARBOSA CPF: 002.493.461-50 Cargo/Função: (3506) CONTR.TEMP.FUNCAO PROF. HABILITADO Referência: B-001 Carga Horária: 26 horas semanais Un. Adm: (076180) E.E. PROFª. MARIA DE FATIMA GIMENEZ LOPES A Partir de: 27/01/2014 Até 22/12/2014 | DE: | CONTRATO/SEDUC/11116/2014 14/02/2014 Processo Nº: 1000001459926 Contratado: (128396/13) KESIA SUDRE MARQUES DE ALMEIDA CPF: 024.146.241-08 Cargo/Função: (3468) TECNICO ADMINISTRATIVO EDUCACIONAL Referência: A-001 Carga Horária: 30 horas semanais Un. Adm: (015610) E.E. LUDOVICO DA RIVA NETO A Partir de: 03/02/2014 Até 11/03/2014 |
| CONTRATO/SEDUC/11106/2014 14/02/2014 Processo Nº: 1000001460196 Contratado: (127022/12) ISABEL SILVEIRA DA SILVA CPF: 881.596.471-15 Cargo/Função: (3506) CONTR.TEMP.FUNCAO PROF. HABILITADO Referência: B-001 Carga Horária: 15 horas semanais Un. Adm: (069205) E.E. PROF. GERSON CARLOS DA SILVA A Partir de: 03/02/2014 Até 22/12/2014 | DE: | CONTRATO/SEDUC/11117/2014 14/02/2014 Processo Nº: 1000001444972 Contratado: (128540/10) CLAUDIA DA SILVA CPF: 003.861.041-82 Cargo/Função: (3506) CONTR.TEMP.FUNCAO PROF. HABILITADO Referência: B-001 Carga Horária: 26 horas semanais Un. Adm: (173282) E. E. "PROFESSORA NEIDE ENARA SIMA" A Partir de: 27/01/2014 Até 22/12/2014 |
| CONTRATO/SEDUC/11107/2014 14/02/2014 Processo Nº: 1000001459350 Contratado: (127041/16) NEIDE CRUZ DUARTE DE SOUZA CPF: 954.300.321-15 Cargo/Função: (3476) APOIO ADM. EDUCACIONAL-ELEMENTAR Referência: A-001 Carga Horária: 30 horas semanais Un. Adm: (012700) E.E. EUCARIS NUNES DA CUNHA MORAES A Partir de: 03/02/2014 Até 11/03/2014 | DE: | CONTRATO/SEDUC/11118/2014 14/02/2014 Processo Nº: 1000001462349 Contratado: (128574/10) KUIAWA IVAN KUIKURO CPF: 008.170.611-18 Cargo/Função: (3506) CONTR.TEMP.FUNCAO PROF. HABILITADO Referência: A-001 Carga Horária: 20 horas semanais Un. Adm: (069302) E.E. INDIGENA KARIB (COMUNIDADE KUIKURO) A Partir de: 27/01/2014 Até 22/12/2014 |
| CONTRATO/SEDUC/11108/2014 14/02/2014 Processo Nº: 1000001460226 Contratado: (127222/11) JUSTINO PEREIRA SANTANA CPF: 424.202.291-34 Cargo/Função: (3476) APOIO ADM. EDUCACIONAL-ELEMENTAR Referência: A-001 Carga Horária: 30 horas semanais Un. Adm: (011363) E.E. NORBERTO SCHWANTES A Partir de: 28/01/2014 Até 16/02/2014 | DE: | CONTRATO/SEDUC/11119/2014 14/02/2014 Processo Nº: 1000001462244 Contratado: (128575/9) AMUNERI KAMAIURA CPF: 021.641.361-36 Cargo/Função: (3506) CONTR.TEMP.FUNCAO PROF. HABILITADO Referência: A-001 Carga Horária: 20 horas semanais Un. Adm: (075728) E.E. INDIGENA LEONARDO VILLAS-BOAS A Partir de: 27/01/2014 Até 22/12/2014 |
| CONTRATO/SEDUC/11109/2014 14/02/2014 Processo Nº: 1000001456280 Contratado: (127871/12) EFREM TSERE URA CPF: 017.362.091-40 Cargo/Função: (3476) APOIO ADM. EDUCACIONAL-ELEMENTAR Referência: A-001 Carga Horária: 30 horas semanais Un. Adm: (011495) E.E. INDIGENA SAO JOSE SANGRADOURO A Partir de: 27/01/2014 Até 22/12/2014 | DE: | CONTRATO/SEDUC/11120/2014 14/02/2014 Processo Nº: 1000001454793 Contratado: (128576/10) TALIKO KALAPALO CPF: 025.238.521-79 Cargo/Função: (3506) CONTR.TEMP.FUNCAO PROF. HABILITADO Referência: A-001 Carga Horária: 20 horas semanais Un. Adm: (075728) E.E. INDIGENA LEONARDO VILLAS-BOAS A Partir de: 27/01/2014 Até 22/12/2014 |
| CONTRATO/SEDUC/11110/2014 14/02/2014 Processo Nº: 1000001456242 Contratado: (127942/6) MARIA CLAUDIA FREIRE DA SILVA CPF: 036.752.719-78 Cargo/Função: (3506) CONTR.TEMP.FUNCAO PROF. HABILITADO Referência: B-001 Carga Horária: 12 horas semanais Un. Adm: (011207) E.E. TREZE DE MAIO A Partir de: 03/02/2014 Até 22/12/2014 | DE: | CONTRATO/SEDUC/11121/2014 14/02/2014 Processo Nº: 1000001456128 Contratado: (128678/13) VANIA CONCEICAO SEGOVIA CPF: 482.731.471-34 Cargo/Função: (3476) APOIO ADM. EDUCACIONAL-ELEMENTAR Referência: A-001 Carga Horária: 30 horas semanais Un. Adm: (012149) E.E. MANOEL GOMES A Partir de: 03/02/2014 Até 11/03/2014 |
| CONTRATO/SEDUC/11111/2014 14/02/2014 Processo Nº: 1000001445049 Contratado: (128161/9) VANIA APARECIDA TAUCHER CASSAROTTI CPF: 039.211.859-98 Cargo/Função: (3506) CONTR.TEMP.FUNCAO PROF. HABILITADO Referência: B-001 Carga Horária: 20 horas semanais Un. Adm: (044890) E.E. MONTE VERDE A Partir de: 27/01/2014 Até 22/12/2014 | DE: | CONTRATO/SEDUC/11122/2014 14/02/2014 Processo Nº: 1000001454055 Contratado: (128679/9) ROSILDA FERREIRA DA SILVA CPF: 001.470.831-09 Cargo/Função: (3476) APOIO ADM. EDUCACIONAL-ELEMENTAR Referência: A-001 Carga Horária: 30 horas semanais Un. Adm: (163694) C.E.J.A. "CREUSLI DE SOUZA RAMOS" A Partir de: 03/02/2014 Até 11/03/2014 |
| CONTRATO/SEDUC/11112/2014 14/02/2014 Processo Nº: 1000001445057 Contratado: (128276/11) SILVANA FERREIRA DA SILVA CPF: 957.400.071-00 Cargo/Função: (3506) CONTR.TEMP.FUNCAO PROF. HABILITADO Referência: B-001 Carga Horária: 20 horas semanais Un. Adm: (044890) E.E. MONTE VERDE A Partir de: 27/01/2014 Até 22/12/2014 | DE: | CONTRATO/SEDUC/11123/2014 14/02/2014 Processo Nº: 1000001454463 Contratado: (128698/41) EDVALDA GONCALVES DA SILVA CPF: 452.174.751-53 Cargo/Função: (3506) CONTR.TEMP.FUNCAO PROF. HABILITADO Referência: B-001 Carga Horária: 06 horas semanais Un. Adm: (011126) E.E. JOAQUIM NUNES ROCHA A Partir de: 03/02/2014 Até 11/03/2014 |
| CONTRATO/SEDUC/11113/2014 14/02/2014 Processo Nº: 1000001457374 Contratado: (128325/28) EDNA MARQUES SOARES CPF: 535.722.541-91 Cargo/Função: (3506) CONTR.TEMP.FUNCAO PROF. HABILITADO Referência: B-001 Carga Horária: 02 horas semanais Un. Adm: (009687) E.E. LEONIDAS ANTERO DE MATOS A Partir de: 27/01/2014 Até 22/12/2014 | DE: | CONTRATO/SEDUC/11124/2014 14/02/2014 Processo Nº: 1000001462072 Contratado: (128798/12) SUELI CAMACHO DA CRUZ CPF: 406.247.221-04 Cargo/Função: (3476) APOIO ADM. EDUCACIONAL-ELEMENTAR Referência: A-001 Carga Horária: 30 horas semanais Un. Adm: (015873) E.E. 13 DE MAIO A Partir de: 03/02/2014 Até 11/03/2014 |
| CONTRATO/SEDUC/11114/2014 14/02/2014 Processo Nº: 1000001458402 Contratado: (128349/16) EDJANE MARCIA MOREIRA CPF: 474.075.731-15 Cargo/Função: (3468) TECNICO ADMINISTRATIVO EDUCACIONAL Referência: A-001 Carga Horária: 30 horas semanais Un. Adm: (012106) E.E. PROFª. ADALGISA DE BARROS A Partir de: 03/02/2014 Até 11/03/2014 | DE: | CONTRATO/SEDUC/11125/2014 14/02/2014 Processo Nº: 1000001459223 Contratado: (128848/43) SAMERA RENATA SILVA DE OLIVEIRA CPF: 010.936.711-14 Cargo/Função: (3506) CONTR.TEMP.FUNCAO PROF. HABILITADO Referência: B-001 Carga Horária: 10 horas semanais Un. Adm: (012688) E.E. ANTONIO JOAO RIBEIRO A Partir de: 03/02/2014 Até 11/03/2014 |
| CONTRATO/SEDUC/11115/2014 14/02/2014 Processo Nº: 1000001456205 Contratado: (128359/20) ROSANGELA DE SOUSA SANTIAGO | DE: | CONTRATO/SEDUC/11126/2014 14/02/2014 Processo Nº: 1000001454992 Contratado: (129044/17) ELIZETE DE ALMEIDA CPF: 004.447.251-05 Cargo/Função: (3506) CONTR.TEMP.FUNCAO PROF. HABILITADO Referência: B-001 Carga Horária: 20 horas semanais Un. Adm: (012289) E.E. IRMAOS DO CAMINHO |

A Partir de: 27/01/2014 Até 22/12/2014
CONTRATO/SEDUC/11127/2014 DE:
 14/02/2014
 Processo Nº: 1000001454931
 Contratado: (129047/12) AJUKURI KUIKURU
 CPF: 017.727.571-52
 Cargo/Função: (3506) CONTR.TEMP.FUNCAO PROF. HABILITADO
 Referência: A-001 Carga Horária: 20 horas semanais
 Un. Adm: (069302) E.E. INDIGENA KARIB (COMUNIDADE KUIKURO)
 A Partir de: 27/01/2014 Até 20/12/2014

CONTRATO/SEDUC/11128/2014 DE:
 14/02/2014
 Processo Nº: 1000001457271
 Contratado: (129056/17) MARIA CLARICE DE CAMPOS
 CPF: 018.087.471-35
 Cargo/Função: (3476) APOIO ADM. EDUCACIONAL-ELEMENTAR
 Referência: A-001 Carga Horária: 30 horas semanais
 Un. Adm: (012211) E.E. MERCEDES DE PAULA SODA
 A Partir de: 03/02/2014 Até 11/03/2014

CONTRATO/SEDUC/11129/2014 DE:
 14/02/2014
 Processo Nº: 1000001463162
 Contratado: (129126/14) DARIMAR CARNEIRO AGUIAR
 CPF: 762.652.931-68
 Cargo/Função: (3506) CONTR.TEMP.FUNCAO PROF. HABILITADO
 Referência: B-001 Carga Horária: 30 horas semanais
 Un. Adm: (009890) C.E.J.A. - PROFª. ALMIRA DE AMORIM SILVA
 A Partir de: 27/01/2014 Até 22/12/2014

CONTRATO/SEDUC/11130/2014 DE:
 14/02/2014
 Processo Nº: 1000001458033
 Contratado: (129361/11) NELSON PARAWÉ RAIWABDZU
 CPF: 028.900.801-88
 Cargo/Função: (3476) APOIO ADM. EDUCACIONAL-ELEMENTAR
 Referência: A-001 Carga Horária: 30 horas semanais
 Un. Adm: (107263) E.E. INDIGENA ULISSES GUIMARAES
 A Partir de: 27/01/2014 Até 22/12/2014

CONTRATO/SEDUC/11131/2014 DE:
 14/02/2014
 Processo Nº: 1000001445793
 Contratado: (129500/15) DANIEL DE MATOS
 CPF: 029.863.169-56
 Cargo/Função: (3506) CONTR.TEMP.FUNCAO PROF. HABILITADO
 Referência: B-001 Carga Horária: 08 horas semanais
 Un. Adm: (013544) E.E. NOVA UNIAO
 A Partir de: 27/01/2014 Até 22/12/2014

CONTRATO/SEDUC/11132/2014 DE:
 14/02/2014
 Processo Nº: 1000001446503
 Contratado: (129536/27) FLAVIA DOS SANTOS OLIVA
 CPF: 968.602.511-15
 Cargo/Função: (3506) CONTR.TEMP.FUNCAO PROF. HABILITADO
 Referência: B-001 Carga Horária: 24 horas semanais
 Un. Adm: (173762) E.E. PROFª DJALMA GUILHERME DA SILVA
 A Partir de: 27/01/2014 Até 22/12/2014

CONTRATO/SEDUC/11133/2014 DE:
 14/02/2014
 Processo Nº: 1000001450673
 Contratado: (129618/7) MARIA DA CONCEICAO FERREIRA
 CPF: 474.176.681-00
 Cargo/Função: (3506) CONTR.TEMP.FUNCAO PROF. HABILITADO
 Referência: B-001 Carga Horária: 20 horas semanais
 Un. Adm: (013013) E.E. SAO DOMINGOS SAVIO
 A Partir de: 04/02/2014 Até 22/12/2014

CONTRATO/SEDUC/11134/2014 DE:
 14/02/2014
 Processo Nº: 1000001448625
 Contratado: (129651/19) CREUZA MARIA DIAS DE MOURA GIMENEZ
 CPF: 409.040.671-49
 Cargo/Função: (3506) CONTR.TEMP.FUNCAO PROF. HABILITADO
 Referência: B-001 Carga Horária: 12 horas semanais
 Un. Adm: (011339) E.E. IR. DIVA PIMENTEL
 A Partir de: 07/01/2014 Até 11/03/2014

CONTRATO/SEDUC/11135/2014 DE:
 14/02/2014
 Processo Nº: 1000001459843
 Contratado: (129656/27) TEREZINHA DE JESUS COSTA CORREA
 CPF: 766.003.783-87
 Cargo/Função: (3506) CONTR.TEMP.FUNCAO PROF. HABILITADO
 Referência: B-001 Carga Horária: 09 horas semanais
 Un. Adm: (009733) E.E. MANOEL CAVALCANTI PROENÇA
 A Partir de: 03/02/2014 Até 11/03/2014

CONTRATO/SEDUC/11136/2014 DE:
 14/02/2014
 Processo Nº: 1000001449520
 Contratado: (129730/18) VANESSA DE ANDRADE JORGE
 CPF: 326.244.888-55
 Cargo/Função: (3506) CONTR.TEMP.FUNCAO PROF. HABILITADO
 Referência: B-001 Carga Horária: 20 horas semanais
 Un. Adm: (069329) E.E. TANCREDO NEVES
 A Partir de: 27/01/2014 Até 22/12/2014

CONTRATO/SEDUC/11137/2014 DE:
 14/02/2014
 Processo Nº: 1000001460125
 Contratado: (129770/17) NILCE ANTONIA DA COSTA ROSA
 CPF: 965.164.701-97
 Cargo/Função: (3476) APOIO ADM. EDUCACIONAL-ELEMENTAR
 Referência: A-001 Carga Horária: 30 horas semanais
 Un. Adm: (010235) E.E. TANCREDO DE ALMEIDA MENDES
 A Partir de: 03/02/2014 Até 11/03/2014

CONTRATO/SEDUC/11138/2014 DE:
 14/02/2014
 Processo Nº: 1000001452319

Contratado: (130036/22) ADRIANA CRISTINA GOMES
 CPF: 964.271.081-15
 Cargo/Função: (3506) CONTR.TEMP.FUNCAO PROF. HABILITADO
 Referência: B-001 Carga Horária: 21 horas semanais
 Un. Adm: (013021) E.E. CARLOS IRIGARAY FILHO
 A Partir de: 27/01/2014 Até 22/12/2014

CONTRATO/SEDUC/11139/2014 DE:
 14/02/2014
 Processo Nº: 1000001461281
 Contratado: (130046/31) SOLANGE DE FATIMA ALVES
 CPF: 534.969.491-04
 Cargo/Função: (3506) CONTR.TEMP.FUNCAO PROF. HABILITADO
 Referência: A-001 Carga Horária: 04 horas semanais
 Un. Adm: (114553) E.E. Pe. JHOANNES BERTHOLD HENNING
 A Partir de: 03/02/2014 Até 22/12/2014

CONTRATO/SEDUC/11140/2014 DE:
 14/02/2014
 Processo Nº: 1000001458456
 Contratado: (130051/17) MATEUS TSEREROPO REEDI
 CPF: 667.892.901-25
 Cargo/Função: (3506) CONTR.TEMP.FUNCAO PROF. HABILITADO
 Referência: B-001 Carga Horária: 30 horas semanais
 Un. Adm: (115231) E.E. INDIGENA DE EDUCACAO BASICA XAVANTE
 A Partir de: 31/01/2014 Até 22/12/2014

CONTRATO/SEDUC/11141/2014 DE:
 14/02/2014
 Processo Nº: 1000001459625
 Contratado: (130054/28) ENELI BENEDITA PEREIRA
 CPF: 107.073.951-00
 Cargo/Função: (3506) CONTR.TEMP.FUNCAO PROF. HABILITADO
 Referência: B-001 Carga Horária: 06 horas semanais
 Un. Adm: (009733) E.E. MANOEL CAVALCANTI PROENÇA
 A Partir de: 03/02/2014 Até 11/03/2014

CONTRATO/SEDUC/11142/2014 DE:
 14/02/2014
 Processo Nº: 1000001461661
 Contratado: (130124/28) JOSIELE CRISTINA MESSIAS GREGORIO
 CPF: 929.475.061-20
 Cargo/Função: (3506) CONTR.TEMP.FUNCAO PROF. HABILITADO
 Referência: B-001 Carga Horária: 06 horas semanais
 Un. Adm: (011991) E.E. PROFª. NADIR DE OLIVEIRA
 A Partir de: 03/02/2014 Até 11/03/2014

CONTRATO/SEDUC/11143/2014 DE:
 14/02/2014
 Processo Nº: 1000001462969
 Contratado: (130141/18) CLARINDA GASTALDI
 CPF: 983.212.181-72
 Cargo/Função: (3506) CONTR.TEMP.FUNCAO PROF. HABILITADO
 Referência: B-001 Carga Horária: 10 horas semanais
 Un. Adm: (160040) E.E. "TERRA NOVA"
 A Partir de: 27/01/2014 Até 22/12/2014

CONTRATO/SEDUC/11144/2014 DE:
 14/02/2014
 Processo Nº: 1000001461612
 Contratado: (130194/19) GHEISIANE ETEVOLDA CAMPOS SANTOS
 CPF: 003.083.491-05
 Cargo/Função: (3506) CONTR.TEMP.FUNCAO PROF. HABILITADO
 Referência: B-001 Carga Horária: 07 horas semanais
 Un. Adm: (011991) E.E. PROFª. NADIR DE OLIVEIRA
 A Partir de: 03/02/2014 Até 11/03/2014

CONTRATO/SEDUC/11145/2014 DE:
 14/02/2014
 Processo Nº: 1000001460331
 Contratado: (130207/13) ROSE HELENA RAMOS MACEDO
 CPF: 858.323.321-72
 Cargo/Função: (3506) CONTR.TEMP.FUNCAO PROF. HABILITADO
 Referência: B-001 Carga Horária: 20 horas semanais
 Un. Adm: (012734) E.E. LISANDRO NUNES PEREIRA
 A Partir de: 03/02/2014 Até 11/03/2014

CONTRATO/SEDUC/11146/2014 DE:
 14/02/2014
 Processo Nº: 1000001459675
 Contratado: (130293/23) MARCIANA VIEIRA DA ROCHA
 CPF: 916.703.221-49
 Cargo/Função: (3506) CONTR.TEMP.FUNCAO PROF. HABILITADO
 Referência: B-001 Carga Horária: 10 horas semanais
 Un. Adm: (013803) E.E. APOLONIO BURET DE MELO
 A Partir de: 03/02/2014 Até 22/12/2014

CONTRATO/SEDUC/11147/2014 DE:
 14/02/2014
 Processo Nº: 1000001455006
 Contratado: (130349/10) AURORA CHAVES GARCIA
 CPF: 365.285.011-49
 Cargo/Função: (3506) CONTR.TEMP.FUNCAO PROF. HABILITADO
 Referência: B-001 Carga Horária: 24 horas semanais
 Un. Adm: (012947) E.E. ONECIDIO MANOEL RESENDE
 A Partir de: 27/01/2014 Até 22/12/2014

CONTRATO/SEDUC/11148/2014 DE:
 14/02/2014
 Processo Nº: 1000001458186
 Contratado: (130398/12) ANA LUCIA ARRUDA DOS SANTOS
 CPF: 304.304.611-00
 Cargo/Função: (3476) APOIO ADM. EDUCACIONAL-ELEMENTAR
 Referência: A-001 Carga Horária: 30 horas semanais
 Un. Adm: (010707) E.E. MARCELLINA DE CAMPOS
 A Partir de: 03/02/2014 Até 11/03/2014

CONTRATO/SEDUC/11149/2014 DE:
 14/02/2014
 Processo Nº: 1000001460071
 Contratado: (130425/21) ESTER SIMAO LOPES
 CPF: 782.157.221-72
 Cargo/Função: (3506) CONTR.TEMP.FUNCAO PROF. HABILITADO
 Referência: B-001 Carga Horária: 19 horas semanais

Un. Adm: (015938) E.E. PEDRO ALBERTO TAYANO
A Partir de: 03/02/2014 Até 11/03/2014
CONTRATO/SEDUC/11150/2014 DE:
14/02/2014
Processo Nº: 1000001448882
Contratado: (130426/12) SANDRA ROSA DE OLIVEIRA ROCHA SANTOS
CPF: 017.825.721-47
Cargo/Função: (3506) CONTR.TEMP.FUNCAO PROF. HABILITADO
Referência: B-001 Carga Horária: 30 horas semanais
Un. Adm: (156418) C.E.J.A. BENEDITO SANTANA DA SILVA FREIRE
A Partir de: 27/01/2014 Até 22/12/2014
CONTRATO/SEDUC/11151/2014 DE:
14/02/2014
Processo Nº: 1000001460682
Contratado: (130428/6) EVERTON DA CRUZ LIMA
CPF: 015.680.641-01
Cargo/Função: (3468) TECNICO ADMINISTRATIVO EDUCACIONAL
Referência: A-001 Carga Horária: 30 horas semanais
Un. Adm: (013404) E.E. DES. MILTON ARMANDO POMPEU DE BARROS
A Partir de: 03/02/2014 Até 11/03/2014
CONTRATO/SEDUC/11152/2014 DE:
14/02/2014
Processo Nº: 1000001449528
Contratado: (130524/13) DANIEL SIMOES PATO
CPF: 361.334.269-34
Cargo/Função: (3506) CONTR.TEMP.FUNCAO PROF. HABILITADO
Referência: B-001 Carga Horária: 05 horas semanais
Un. Adm: (044890) E.E. MONTE VERDE
A Partir de: 27/01/2014 Até 22/12/2014
CONTRATO/SEDUC/11153/2014 DE:
14/02/2014
Processo Nº: 1000001454776
Contratado: (130568/12) YAHUKA YAWALAPITI
CPF: 013.256.021-67
Cargo/Função: (3506) CONTR.TEMP.FUNCAO PROF. HABILITADO
Referência: A-001 Carga Horária: 20 horas semanais
Un. Adm: (075728) E.E. INDIGENA LEONARDO VILLAS-BOAS
A Partir de: 27/01/2014 Até 22/12/2014
CONTRATO/SEDUC/11154/2014 DE:
14/02/2014
Processo Nº: 1000001460411
Contratado: (130575/18) ROSIMARA CRISTINA DA COSTA PEREIRA
CPF: 005.855.771-70
Cargo/Função: (3476) APOIO ADM. EDUCACIONAL-ELEMENTAR
Referência: A-001 Carga Horária: 30 horas semanais
Un. Adm: (012734) E.E. LISANDRO NUNES PEREIRA
A Partir de: 03/02/2014 Até 11/03/2014
CONTRATO/SEDUC/11155/2014 DE:
14/02/2014
Processo Nº: 1000001456926
Contratado: (130627/16) MARIA MADALENA DE SOUZA MENDES
CPF: 115.568.462-15
Cargo/Função: (3506) CONTR.TEMP.FUNCAO PROF. HABILITADO
Referência: B-001 Carga Horária: 05 horas semanais
Un. Adm: (012726) E.E. DOM FRANCISCO DE AQUINO CORREA
A Partir de: 27/01/2014 Até 22/12/2014
CONTRATO/SEDUC/11156/2014 DE:
14/02/2014
Processo Nº: 1000001447033
Contratado: (130697/24) MARIA DE FATIMA NEVES DE SOUZA
CPF: 513.093.001-00
Cargo/Função: (3506) CONTR.TEMP.FUNCAO PROF. HABILITADO
Referência: B-001 Carga Horária: 30 horas semanais
Un. Adm: (076180) E.E. PROFª. MARIA DE FATIMA GIMENEZ LOPES
A Partir de: 27/01/2014 Até 22/12/2014
CONTRATO/SEDUC/11157/2014 DE:
14/02/2014
Processo Nº: 1000001445518
Contratado: (130800/21) MAX DOUGLAS MACHADO
CPF: 878.397.171-87
Cargo/Função: (3506) CONTR.TEMP.FUNCAO PROF. HABILITADO
Referência: B-001 Carga Horária: 20 horas semanais
Un. Adm: (009474) E.E. SOUZA BANDEIRA
A Partir de: 27/01/2014 Até 22/12/2014
CONTRATO/SEDUC/11158/2014 DE:
14/02/2014
Processo Nº: 1000001456299
Contratado: (130817/13) MARLENE GUIMARAES SOUZA
CPF: 921.561.691-87
Cargo/Função: (3476) APOIO ADM. EDUCACIONAL-ELEMENTAR
Referência: A-001 Carga Horária: 30 horas semanais
Un. Adm: (011118) E.E. RAMIRO BERNARDO DA SILVA
A Partir de: 22/01/2014 Até 20/02/2014
CONTRATO/SEDUC/11159/2014 DE:
14/02/2014
Processo Nº: 1000001460902
Contratado: (130916/16) SIRLENE PANTERLINE PIMENTA
CPF: 853.659.041-68
Cargo/Função: (3506) CONTR.TEMP.FUNCAO PROF. HABILITADO
Referência: B-001 Carga Horária: 20 horas semanais
Un. Adm: (153885) E.E. NOVA CHANCE
A Partir de: 27/01/2014 Até 22/12/2014
CONTRATO/SEDUC/11160/2014 DE:
14/02/2014
Processo Nº: 1000001444951
Contratado: (130946/37) LAINES DE LOURDES PEREIRA PINTO BARATTO
CPF: 416.346.240-68
Cargo/Função: (3506) CONTR.TEMP.FUNCAO PROF. HABILITADO
Referência: B-001 Carga Horária: 12 horas semanais
Un. Adm: (158399) E.E. CLEUFA HUBNER
A Partir de: 27/01/2014 Até 22/12/2014
CONTRATO/SEDUC/11161/2014 DE:
14/02/2014

Processo Nº: 1000001459743
Contratado: (131047/22) SANDRA MARA MENDONCA MARUYAMA
CPF: 511.040.081-49
Cargo/Função: (3506) CONTR.TEMP.FUNCAO PROF. HABILITADO
Referência: B-001 Carga Horária: 20 horas semanais
Un. Adm: (010464) E.E. DOM JOSE DO DESPRAIADO
A Partir de: 11/02/2014 Até 22/12/2014
CONTRATO/SEDUC/11162/2014 DE:
14/02/2014
Processo Nº: 1000001459121
Contratado: (131342/13) MARIA OSVALDA DE ARAUJO CARVALHO
CPF: 879.151.971-34
Cargo/Função: (3476) APOIO ADM. EDUCACIONAL-ELEMENTAR
Referência: A-001 Carga Horária: 30 horas semanais
Un. Adm: (012688) E.E. ANTONIO JOAO RIBEIRO
A Partir de: 03/02/2014 Até 11/03/2014
CONTRATO/SEDUC/11163/2014 DE:
14/02/2014
Processo Nº: 1000001455504
Contratado: (131367/4) SEBASTIANA FELIX DA CRUZ FREITAS
CPF: 961.213.191-00
Cargo/Função: (3468) TECNICO ADMINISTRATIVO EDUCACIONAL
Referência: A-001 Carga Horária: 30 horas semanais
Un. Adm: (021644) E.E. PROF. CARLOS PEREIRA BARBOSA
A Partir de: 03/02/2014 Até 11/03/2014
CONTRATO/SEDUC/11164/2014 DE:
14/02/2014
Processo Nº: 1000001453411
Contratado: (131418/15) AVANY MARIA ROCHA DE SOUSA SILVA
CPF: 831.702.001-00
Cargo/Função: (3506) CONTR.TEMP.FUNCAO PROF. HABILITADO
Referência: B-001 Carga Horária: 20 horas semanais
Un. Adm: (010863) E.E. LUCAS PACHECO DE CAMARGO
A Partir de: 03/02/2014 Até 11/03/2014
CONTRATO/SEDUC/11165/2014 DE:
14/02/2014
Processo Nº: 1000001448138
Contratado: (131464/13) ASTOLFO DE GOES SILVA
CPF: 009.482.021-06
Cargo/Função: (3506) CONTR.TEMP.FUNCAO PROF. HABILITADO
Referência: B-001 Carga Horária: 30 horas semanais
Un. Adm: (010480) E.E. ALCEBIADES CALHAO
A Partir de: 30/01/2014 Até 22/12/2014
CONTRATO/SEDUC/11166/2014 DE:
14/02/2014
Processo Nº: 1000001444874
Contratado: (131526/20) EVILASIO PEREIRA DE SOUZA
CPF: 109.771.801-82
Cargo/Função: (3476) APOIO ADM. EDUCACIONAL-ELEMENTAR
Referência: A-001 Carga Horária: 30 horas semanais
Un. Adm: (009474) E.E. SOUZA BANDEIRA
A Partir de: 27/01/2014 Até 22/12/2014
CONTRATO/SEDUC/11167/2014 DE:
14/02/2014
Processo Nº: 1000001457305
Contratado: (131580/7) IVONETE JULIA DE ANDRADE
CPF: 655.249.691-53
Cargo/Função: (3506) CONTR.TEMP.FUNCAO PROF. HABILITADO
Referência: B-001 Carga Horária: 27 horas semanais
Un. Adm: (016012) C.E.J.A. "ANTONIO CASAGRANDE"
A Partir de: 03/02/2014 Até 11/03/2014
CONTRATO/SEDUC/11168/2014 DE:
14/02/2014
Processo Nº: 1000001445083
Contratado: (131613/26) FRANCIELLI APARECIDA SOARES DIN
CPF: 013.323.791-50
Cargo/Função: (3506) CONTR.TEMP.FUNCAO PROF. HABILITADO
Referência: B-001 Carga Horária: 24 horas semanais
Un. Adm: (013544) E.E. NOVA UNIAO
A Partir de: 27/01/2014 Até 22/12/2014
CONTRATO/SEDUC/11169/2014 DE:
14/02/2014
Processo Nº: 1000001446196
Contratado: (131630/34) GRAZIEL BORSATTI
CPF: 014.438.571-65
Cargo/Função: (3506) CONTR.TEMP.FUNCAO PROF. HABILITADO
Referência: B-001 Carga Horária: 08 horas semanais
Un. Adm: (015504) E.E. MUNDO NOVO
A Partir de: 27/01/2014 Até 22/12/2014
CONTRATO/SEDUC/11170/2014 DE:
14/02/2014
Processo Nº: 1000001445817
Contratado: (131665/16) EDINALDA LOPES DE SOUSA SILVA
CPF: 885.584.875-53
Cargo/Função: (3506) CONTR.TEMP.FUNCAO PROF. HABILITADO
Referência: B-001 Carga Horária: 13 horas semanais
Un. Adm: (013544) E.E. NOVA UNIAO
A Partir de: 27/01/2014 Até 22/12/2014
CONTRATO/SEDUC/11171/2014 DE:
14/02/2014
Processo Nº: 1000001461458
Contratado: (131696/12) DAMILCE TEIXEIRA MOTTA
CPF: 855.226.781-00
Cargo/Função: (3506) CONTR.TEMP.FUNCAO PROF. HABILITADO
Referência: B-001 Carga Horária: 20 horas semanais
Un. Adm: (012181) E.E. UBALDO MONTEIRO DA SILVA
A Partir de: 03/02/2014 Até 11/03/2014
CONTRATO/SEDUC/11172/2014 DE:
14/02/2014
Processo Nº: 1000001462113
Contratado: (132210/16) KARINA APARECIDA JUSTINO
CPF: 024.845.071-94
Cargo/Função: (3506) CONTR.TEMP.FUNCAO PROF. HABILITADO

| | | | |
|---|-----|------------|---|
| Referência: B-001 Carga Horária: 12 horas semanais Un. Adm: (015873) E.E. 13 DE MAIO A Partir de: 03/02/2014 Até 11/03/2014 | DE: | 14/02/2014 | Processo Nº: 1000001458157 Contratado: (132264/20) ANDREIA PEREZ EVANGELISTA CPF: 005.890.411-50 Cargo/Função: (3506) CONTR.TEMP.FUNCAO PROF. HABILITADO Referência: B-001 Carga Horária: 06 horas semanais Un. Adm: (016020) E.E. PROF. JOAO BATISTA A Partir de: 03/02/2014 Até 11/03/2014 |
| CONTRATO/SEDUC/11173/2014 | DE: | 14/02/2014 | Processo Nº: 1000001458157 Contratado: (132264/20) ANDREIA PEREZ EVANGELISTA CPF: 005.890.411-50 Cargo/Função: (3506) CONTR.TEMP.FUNCAO PROF. HABILITADO Referência: B-001 Carga Horária: 06 horas semanais Un. Adm: (016020) E.E. PROF. JOAO BATISTA A Partir de: 03/02/2014 Até 11/03/2014 |
| CONTRATO/SEDUC/11174/2014 | DE: | 14/02/2014 | Processo Nº: 1000001457123 Contratado: (132351/17) DANIELLI COSTA SOARES CPF: 000.972.441-98 Cargo/Função: (3506) CONTR.TEMP.FUNCAO PROF. HABILITADO Referência: B-001 Carga Horária: 15 horas semanais Un. Adm: (011002) E.E. PINDORAMA A Partir de: 03/02/2014 Até 11/03/2014 |
| CONTRATO/SEDUC/11175/2014 | DE: | 14/02/2014 | Processo Nº: 1000001452084 Contratado: (132386/34) ADRIANA ARAUJO LEITE CPF: 935.276.081-68 Cargo/Função: (3506) CONTR.TEMP.FUNCAO PROF. HABILITADO Referência: B-001 Carga Horária: 26 horas semanais Un. Adm: (154040) E.E. ANDRE ANTONIO MAGGI A Partir de: 27/01/2014 Até 22/12/2014 |
| CONTRATO/SEDUC/11176/2014 | DE: | 14/02/2014 | Processo Nº: 1000001448012 Contratado: (132440/9) ALVAIR REWAA CPF: 012.403.641-48 Cargo/Função: (3476) APOIO ADM. EDUCACIONAL-ELEMENTAR Referência: A-001 Carga Horária: 30 horas semanais Un. Adm: (118532) E.E. INDIGENA ESTRELA A Partir de: 30/01/2014 Até 22/12/2014 |
| CONTRATO/SEDUC/11177/2014 | DE: | 14/02/2014 | Processo Nº: 1000001461900 Contratado: (132541/18) MARILENE RAMOS CPF: 699.853.913-49 Cargo/Função: (3506) CONTR.TEMP.FUNCAO PROF. HABILITADO Referência: B-001 Carga Horária: 30 horas semanais Un. Adm: (040312) E.E. MONTEIRO LOBATO A Partir de: 27/01/2014 Até 22/12/2014 |
| CONTRATO/SEDUC/11178/2014 | DE: | 14/02/2014 | Processo Nº: 1000001458480 Contratado: (132576/11) ONERINO ROONOWE CPF: 022.165.691-00 Cargo/Função: (3506) CONTR.TEMP.FUNCAO PROF. HABILITADO Referência: A-001 Carga Horária: 30 horas semanais Un. Adm: (118532) E.E. INDIGENA ESTRELA A Partir de: 31/01/2014 Até 22/12/2014 |
| CONTRATO/SEDUC/11179/2014 | DE: | 14/02/2014 | Processo Nº: 1000001446891 Contratado: (132577/15) NACINDO ABILIO CPF: 543.684.481-20 Cargo/Função: (3506) CONTR.TEMP.FUNCAO PROF. HABILITADO Referência: A-001 Carga Horária: 40 horas semanais Un. Adm: (118532) E.E. INDIGENA ESTRELA A Partir de: 27/01/2014 Até 31/12/2014 |
| CONTRATO/SEDUC/11180/2014 | DE: | 14/02/2014 | Processo Nº: 1000001462151 Contratado: (132580/14) CARLOS MAN GARAY CINTA LARGA CPF: 014.302.661-55 Cargo/Função: (3506) CONTR.TEMP.FUNCAO PROF. HABILITADO Referência: A-001 Carga Horária: 20 horas semanais Un. Adm: (082252) E.E. INDIGENA PASAPKAREEJ A Partir de: 27/01/2014 Até 22/12/2014 |
| CONTRATO/SEDUC/11181/2014 | DE: | 14/02/2014 | Processo Nº: 1000001461962 Contratado: (132673/25) JOSELAINE OLIVEIRA SANTOS CPF: 011.540.721-93 Cargo/Função: (3506) CONTR.TEMP.FUNCAO PROF. HABILITADO Referência: B-001 Carga Horária: 20 horas semanais Un. Adm: (015873) E.E. 13 DE MAIO A Partir de: 03/02/2014 Até 11/03/2014 |
| CONTRATO/SEDUC/11182/2014 | DE: | 14/02/2014 | Processo Nº: 1000001456728 Contratado: (132676/13) EXPEDITO JOSEPH MATOS CPF: 013.745.177-63 Cargo/Função: (3506) CONTR.TEMP.FUNCAO PROF. HABILITADO Referência: B-001 Carga Horária: 20 horas semanais Un. Adm: (010855) E.E. SILVESTRE GOMES JARDIM A Partir de: 03/02/2014 Até 24/02/2014 |
| CONTRATO/SEDUC/11183/2014 | DE: | 14/02/2014 | Processo Nº: 1000001452290 Contratado: (132692/24) ELY ALVES GUIRRA CPF: 362.066.361-00 Cargo/Função: (3506) CONTR.TEMP.FUNCAO PROF. HABILITADO Referência: B-001 Carga Horária: 16 horas semanais Un. Adm: (010456) E.E. FILLOGONIO CORREA A Partir de: 27/01/2014 Até 22/12/2014 |
| CONTRATO/SEDUC/11184/2014 | DE: | 14/02/2014 | Processo Nº: 1000001453342 Contratado: (132833/4) JOSIANI COLETTI CPF: 706.360.792-87 Cargo/Função: (3506) CONTR.TEMP.FUNCAO PROF. HABILITADO Referência: B-001 Carga Horária: 30 horas semanais Un. Adm: (016527) C.E.J.A. ARÃO GOMES BEZERRA A Partir de: 03/02/2014 Até 11/03/2014 |
| | DE: | 14/02/2014 | Processo Nº: 1000001458909 Contratado: (132871/25) JACKLYNE RODRIGUES DE SOUZA MANSAN CPF: 782.258.841-91 Cargo/Função: (3506) CONTR.TEMP.FUNCAO PROF. HABILITADO Referência: B-001 Carga Horária: 20 horas semanais Un. Adm: (013730) E.E. PROF. ALDA GAWLINSKI SCOPEL A Partir de: 03/02/2014 Até 11/03/2014 |
| | DE: | 14/02/2014 | Processo Nº: 1000001460106 Contratado: (132872/45) MARILZA LUIZA ALEXANDRE QUINTAO CPF: 805.944.501-44 Cargo/Função: (3506) CONTR.TEMP.FUNCAO PROF. HABILITADO Referência: B-001 Carga Horária: 19 horas semanais Un. Adm: (015938) E.E. PEDRO ALBERTO TAYANO A Partir de: 03/02/2014 Até 11/03/2014 |
| | DE: | 14/02/2014 | Processo Nº: 1000001460404 Contratado: (132938/20) LUCIANA APARECIDA DOS SANTOS CPF: 893.178.741-34 Cargo/Função: (3506) CONTR.TEMP.FUNCAO PROF. HABILITADO Referência: B-001 Carga Horária: 23 horas semanais Un. Adm: (153885) E.E. NOVA CHANCE A Partir de: 27/01/2014 Até 22/12/2014 |
| | DE: | 14/02/2014 | Processo Nº: 1000001456819 Contratado: (132961/8) DIVINA NOGUEIRA DE OLIVEIRA CPF: 008.173.221-08 Cargo/Função: (3476) APOIO ADM. EDUCACIONAL-ELEMENTAR Referência: A-001 Carga Horária: 30 horas semanais Un. Adm: (015172) E.E. COUTO MAGALHAES A Partir de: 03/02/2014 Até 04/03/2014 |
| | DE: | 14/02/2014 | Processo Nº: 1000001461167 Contratado: (133047/14) VERONICA PEREIRA GOMES ROCHA CPF: 002.002.291-33 Cargo/Função: (3506) CONTR.TEMP.FUNCAO PROF. HABILITADO Referência: B-001 Carga Horária: 20 horas semanais Un. Adm: (016110) E.E. VINICIUS DE MORAES A Partir de: 27/01/2014 Até 22/12/2014 |
| | DE: | 14/02/2014 | Processo Nº: 1000001458062 Contratado: (133060/7) ANA MARIA DA SILVA CPF: 487.563.181-20 Cargo/Função: (3506) CONTR.TEMP.FUNCAO PROF. HABILITADO Referência: B-001 Carga Horária: 20 horas semanais Un. Adm: (176648) E. E. ESTEVAO PEREIRA DE ALMEIDA A Partir de: 27/01/2014 Até 22/12/2014 |
| | DE: | 14/02/2014 | Processo Nº: 1000001457892 Contratado: (133072/10) MARIA ZILDA RODRIGUES CPF: 849.778.921-00 Cargo/Função: (3506) CONTR.TEMP.FUNCAO PROF. HABILITADO Referência: B-001 Carga Horária: 20 horas semanais Un. Adm: (011100) E.E. SEBASTIANA R. DE SOUZA A Partir de: 03/02/2014 Até 11/03/2014 |
| | DE: | 14/02/2014 | Processo Nº: 1000001458398 Contratado: (133120/35) MARGARIDA OGALHA GARCIA CPF: 856.078.351-20 Cargo/Função: (3506) CONTR.TEMP.FUNCAO PROF. HABILITADO Referência: B-001 Carga Horária: 23 horas semanais Un. Adm: (172642) E. E. "PROFESSORA ZENI VIEIRA" A Partir de: 27/01/2014 Até 22/12/2014 |
| | DE: | 14/02/2014 | Processo Nº: 1000001459144 Contratado: (133298/16) JOCILENE DERMINDA SILVA CPF: 384.745.731-49 Cargo/Função: (3476) APOIO ADM. EDUCACIONAL-ELEMENTAR Referência: A-001 Carga Horária: 30 horas semanais Un. Adm: (011100) E.E. SEBASTIANA R. DE SOUZA A Partir de: 03/02/2014 Até 11/03/2014 |
| | DE: | 14/02/2014 | Processo Nº: 1000001462230 Contratado: (133359/14) SANDRA GUSMAO DE ALMEIDA CPF: 393.813.821-15 Cargo/Função: (3506) CONTR.TEMP.FUNCAO PROF. HABILITADO Referência: B-001 Carga Horária: 30 horas semanais Un. Adm: (010693) E.M. TIRADENTES (CONV.) A Partir de: 03/02/2014 Até 22/12/2014 PUBLICADA, REGISTRADA, CUMPRA-SE. Cuiabá-MT, 14 de Fevereiro de 2014. Rosa Neide Sandes de Almeida Secretário de Estado de Educação |

O Secretário de Estado de Educação no uso de suas atribuições que lhes são conferidas por lei,

Resolve: CANCELAR

Objeto: CONTRATAÇÃO TEMPORARIA POR MOTIVO DE URGÊNCIA

CONTRATO/SEDUC/11195/2014

DE:

14/02/2014

Processo Nº: 1000001434182
Contratado: (133374/15) FRANCISCO FERREIRA SOUZA
CPF: 274.143.531-68
Cargo/Função: (3476) APOIO ADM. EDUCACIONAL-ELEMENTAR
Un. Adm: (044253) E.E. QUERENCIA
Em: 03/02/2014

PUBLICADA, REGISTRADA, CUMPRÁ-SE.
Cuiabá-MT, 14 de Fevereiro de 2014.
Rosa Neide Sandes de Almeida
Secretário de Estado de Educação

O Secretário de Estado de Educação no uso de suas atribuições que lhes são conferidas por lei,

Resolve: AUTORIZAR

Objeto: CONTRATAÇÃO TEMPORARIA POR MOTIVO DE URGÊNCIA

CONTRATO/SEDUC/11196/2014

DE:

14/02/2014

Processo Nº: 1000001450952
Contratado: (133425/12) SANDRA IARA LOPES GOMES
CPF: 101.708.838-17
Cargo/Função: (3506) CONTR.TEMP.FUNCAO PROF. HABILITADO
Referência: B-001 Carga Horária: 30 horas semanais
Un. Adm: (156418) C.E.J.A. BENEDITO SANTANA DA SILVA FREIRE
A Partir de: 27/01/2014 Até 22/12/2014

CONTRATO/SEDUC/11197/2014

DE:

14/02/2014

Processo Nº: 1000001459359
Contratado: (133515/16) DEUZELIA MARIA ALVES
CPF: 303.815.091-68
Cargo/Função: (3476) APOIO ADM. EDUCACIONAL-ELEMENTAR
Referência: A-001 Carga Horária: 30 horas semanais
Un. Adm: (016110) E.E. VINICIUS DE MORAES
A Partir de: 27/01/2014 Até 22/12/2014

CONTRATO/SEDUC/11198/2014

DE:

14/02/2014

Processo Nº: 1000001459343
Contratado: (133539/6) SEBASTIANA PEREIRA NEVES
CPF: 777.533.801-68
Cargo/Função: (3476) APOIO ADM. EDUCACIONAL-ELEMENTAR
Referência: A-001 Carga Horária: 30 horas semanais
Un. Adm: (016144) E.E. JUIIARA
A Partir de: 03/02/2014 Até 11/03/2014

CONTRATO/SEDUC/11199/2014

DE:

14/02/2014

Processo Nº: 1000001458443
Contratado: (133755/12) ORLINDO UIRE
CPF: 424.261.381-49
Cargo/Função: (3506) CONTR.TEMP.FUNCAO PROF. HABILITADO
Referência: A-001 Carga Horária: 30 horas semanais
Un. Adm: (123021) E.E. INDIGENA ALDEIONA
A Partir de: 31/01/2014 Até 22/12/2014

CONTRATO/SEDUC/11200/2014

DE:

14/02/2014

Processo Nº: 1000001455855
Contratado: (133932/10) ADNIAUR AUXILIADORA DE CAMPOS
CPF: 487.259.941-15
Cargo/Função: (3476) APOIO ADM. EDUCACIONAL-ELEMENTAR
Referência: A-001 Carga Horária: 30 horas semanais
Un. Adm: (012106) E.E. PROFª. ADALGISA DE BARROS
A Partir de: 03/02/2014 Até 11/03/2014

CONTRATO/SEDUC/11201/2014

DE:

14/02/2014

Processo Nº: 1000001447323
Contratado: (133972/2) KATIA LIRIA AMORIM
CPF: 592.744.091-68
Cargo/Função: (3506) CONTR.TEMP.FUNCAO PROF. HABILITADO
Referência: B-001 Carga Horária: 40 horas semanais
Un. Adm: (012947) E.E. ONECIDIO MANOEL RESENDE
A Partir de: 23/01/2014 Até 31/12/2014

CONTRATO/SEDUC/11202/2014

DE:

14/02/2014

Processo Nº: 1000001456755
Contratado: (133979/9) DARIA TSINHOTSE EWATSI TSI OMOWE
CPF: 014.694.611-10
Cargo/Função: (3476) APOIO ADM. EDUCACIONAL-ELEMENTAR
Referência: A-001 Carga Horária: 30 horas semanais
Un. Adm: (119229) E.E. INDIGENA WA'OMORA
A Partir de: 31/01/2014 Até 22/12/2014

CONTRATO/SEDUC/11203/2014

DE:

14/02/2014

Processo Nº: 1000001456288
Contratado: (133981/10) BILL ZACARIA SEREWATAHIWE
CPF: 030.117.691-41
Cargo/Função: (3476) APOIO ADM. EDUCACIONAL-ELEMENTAR
Referência: A-001 Carga Horária: 30 horas semanais
Un. Adm: (107808) E.E. INDIGENA RAIWI A XAVANTE
A Partir de: 27/01/2014 Até 22/12/2014

CONTRATO/SEDUC/11204/2014

DE:

14/02/2014

Processo Nº: 1000001461794
Contratado: (134031/12) NEIRIAN AMARAL DE SOUZA
CPF: 822.979.831-15
Cargo/Função: (3506) CONTR.TEMP.FUNCAO PROF. HABILITADO
Referência: B-001 Carga Horária: 02 horas semanais
Un. Adm: (013897) E.E. ZELIA COSTA DE ALMEIDA
A Partir de: 27/01/2014 Até 22/12/2014

CONTRATO/SEDUC/11205/2014

DE:

14/02/2014

Processo Nº: 1000001447227
Contratado: (134033/11) JOAO BATISTA TSEREZADADZE BURUWEWAWA
CPF: 031.494.451-67
Cargo/Função: (3506) CONTR.TEMP.FUNCAO PROF. HABILITADO
Referência: A-001 Carga Horária: 40 horas semanais
Un. Adm: (119229) E.E. INDIGENA WA'OMORA
A Partir de: 02/01/2014 Até 31/12/2014

CONTRATO/SEDUC/11206/2014

DE:

14/02/2014

Processo Nº: 1000001459445
Contratado: (134244/40) CARLOS ALEXANDRE MANOEL
CPF: 337.832.618-21
Cargo/Função: (3506) CONTR.TEMP.FUNCAO PROF. HABILITADO
Referência: B-001 Carga Horária: 31 horas semanais
Un. Adm: (046442) E.E. TANCREDO DE ALMEIDA NEVES
A Partir de: 03/02/2014 Até 11/03/2014

CONTRATO/SEDUC/11207/2014

DE:

14/02/2014

Processo Nº: 1000001451823
Contratado: (134312/19) LILIA SOUZA GUIMARAES
CPF: 020.850.641-16
Cargo/Função: (3506) CONTR.TEMP.FUNCAO PROF. HABILITADO
Referência: B-001 Carga Horária: 16 horas semanais
Un. Adm: (039055) E.E. PROF. JOAO REZENDE DE AZEVEDO
A Partir de: 27/01/2014 Até 22/12/2014

CONTRATO/SEDUC/11208/2014

DE:

14/02/2014

Processo Nº: 1000001455854
Contratado: (134336/14) WANDYLSO HIBERI
CPF: 033.142.531-92
Cargo/Função: (3476) APOIO ADM. EDUCACIONAL-ELEMENTAR
Referência: A-001 Carga Horária: 30 horas semanais
Un. Adm: (075698) E.E. INDIGENA HADORI
A Partir de: 03/02/2014 Até 11/03/2014

CONTRATO/SEDUC/11209/2014

DE:

14/02/2014

Processo Nº: 1000001459417
Contratado: (134381/21) ALCIONE DELIBERALLI
CPF: 000.240.060-09
Cargo/Função: (3506) CONTR.TEMP.FUNCAO PROF. HABILITADO
Referência: B-001 Carga Horária: 31 horas semanais
Un. Adm: (016470) E.E. DOM BOSCO
A Partir de: 03/02/2014 Até 11/03/2014

CONTRATO/SEDUC/11210/2014

DE:

14/02/2014

Processo Nº: 1000001462630
Contratado: (134424/9) IZABEL SIMAO LOPES
CPF: 135.350.618-57
Cargo/Função: (3506) CONTR.TEMP.FUNCAO PROF. HABILITADO
Referência: B-001 Carga Horária: 20 horas semanais
Un. Adm: (173371) E. E. PEDRO BARBOSA
A Partir de: 27/01/2014 Até 22/12/2014

CONTRATO/SEDUC/11211/2014

DE:

14/02/2014

Processo Nº: 1000001461263
Contratado: (134527/7) ROSINEIDE RODRIGUES DOS SANTOS
CPF: 016.301.421-31
Cargo/Função: (3476) APOIO ADM. EDUCACIONAL-ELEMENTAR
Referência: A-001 Carga Horária: 30 horas semanais
Un. Adm: (014958) E.E. ANTONIO JOSE DE LIMA
A Partir de: 03/02/2014 Até 11/03/2014

CONTRATO/SEDUC/11212/2014

DE:

14/02/2014

Processo Nº: 1000001461546
Contratado: (134645/25) LUZENI APARECIDA DOS SANTOS
CPF: 838.109.001-68
Cargo/Função: (3506) CONTR.TEMP.FUNCAO PROF. HABILITADO
Referência: B-001 Carga Horária: 23 horas semanais
Un. Adm: (153885) E.E. NOVA CHANCE
A Partir de: 27/01/2014 Até 22/12/2014

CONTRATO/SEDUC/11213/2014

DE:

14/02/2014

Processo Nº: 1000001453094
Contratado: (134724/12) CESARIO PARI OWA DZEWA
CPF: 021.472.041-10
Cargo/Função: (3468) TECNICO ADMINISTRATIVO EDUCACIONAL
Referência: A-001 Carga Horária: 30 horas semanais
Un. Adm: (011495) E.E. INDIGENA SAO JOSE SANGRADOURO
A Partir de: 27/01/2014 Até 22/12/2014

CONTRATO/SEDUC/11214/2014

DE:

14/02/2014

Processo Nº: 1000001459627
Contratado: (134762/6) ITAMAR TSERENHIWA TSEWEWA UBUDU
CPF: 720.362.301-72
Cargo/Função: (3514) CONTR.TEMP.FUNCAO PROF. NAO HABILIT
Referência: A-001 Carga Horária: 20 horas semanais
Un. Adm: (124010) E.E. INDIGENA HAMBE
A Partir de: 27/01/2014 Até 22/12/2014

CONTRATO/SEDUC/11215/2014

DE:

14/02/2014

Processo Nº: 1000001461164
Contratado: (134763/42) MARIA INES FERREIRA MONTEIRO
CPF: 720.581.291-72
Cargo/Função: (3506) CONTR.TEMP.FUNCAO PROF. HABILITADO
Referência: B-001 Carga Horária: 04 horas semanais
Un. Adm: (145696) E.E. VIRGILIO CORREA FILHO
A Partir de: 03/02/2014 Até 22/12/2014

CONTRATO/SEDUC/11216/2014

DE:

14/02/2014

Processo Nº: 1000001453745
Contratado: (134784/7) MARIA DA PENHA DE SOUZA NOGUEIRA
CPF: 559.313.911-34

| | |
|--|---|
| <p>Cargo/Função: (3468) TECNICO ADMINISTRATIVO EDUCACIONAL Referência: A-001 Carga Horária: 30 horas semanais Un. Adm: (011134) E.E. LA SALLE A Partir de: 03/02/2014 Até 11/03/2014</p> | <p>CONTRATO/SEDUC/11217/2014 DE: 14/02/2014</p> |
| <p>Processo Nº: 1000001453047 Contratado: (134800/28) MARCELINA DA SILVA CPF: 946.916.141-68 Cargo/Função: (3506) CONTR.TEMP.FUNCAO PROF. HABILITADO Referência: B-001 Carga Horária: 30 horas semanais Un. Adm: (010456) E.E. FILOGONIO CORREA A Partir de: 27/01/2014 Até 22/12/2014</p> | <p>CONTRATO/SEDUC/11227/2014 DE: 14/02/2014</p> |
| <p>Processo Nº: 1000001447512 Contratado: (134844/13) LUCINETE DE QUEROZ SANTOS CPF: 395.928.393-87 Cargo/Função: (3506) CONTR.TEMP.FUNCAO PROF. HABILITADO Referência: B-001 Carga Horária: 20 horas semanais Un. Adm: (174122) E. E. BOM JARDIM A Partir de: 27/01/2014 Até 22/12/2014</p> | <p>CONTRATO/SEDUC/11228/2014 DE: 14/02/2014</p> |
| <p>Processo Nº: 1000001456724 Contratado: (134847/12) SOLANGE FREITAS RAMOS CPF: 580.584.781-72 Cargo/Função: (3506) CONTR.TEMP.FUNCAO PROF. HABILITADO Referência: B-001 Carga Horária: 16 horas semanais Un. Adm: (010855) E.E. SILVESTRE GOMES JARDIM A Partir de: 03/02/2014 Até 24/02/2014</p> | <p>CONTRATO/SEDUC/11229/2014 DE: 14/02/2014</p> |
| <p>Processo Nº: 1000001460314 Contratado: (134850/11) DANIELLY CRISTINA MAZIERO CPF: 702.739.951-20 Cargo/Função: (3506) CONTR.TEMP.FUNCAO PROF. HABILITADO Referência: B-001 Carga Horária: 20 horas semanais Un. Adm: (015911) E.E. RAMON SANCHES MARQUES A Partir de: 03/02/2014 Até 11/03/2014 PUBLICADA, REGISTRADA, CUMPRÁ-SE. Cuiabá-MT, 14 de Fevereiro de 2014. Rosa Neide Sandes de Almeida Secretário de Estado de Educação</p> | <p>CONTRATO/SEDUC/11230/2014 DE: 14/02/2014</p> |
| <p>O Secretário de Estado de Educação no uso de suas atribuições que lhes são conferidas por lei, Resolve: TORNAR SEM EFEITO Objeto: CONTRATAÇÃO TEMPORARIA POR MOTIVO DE URGÊNCIA</p> | <p>CONTRATO/SEDUC/11231/2014 DE: 14/02/2014</p> |
| <p>Processo Nº: 1000001454087 Contratado: (134852/13) MAURICIO RIBEIRO DE OLIVEIRA CPF: 797.416.491-34 Cargo/Função: (3506) CONTR.TEMP.FUNCAO PROF. HABILITADO Referência: B-001 Carga Horária: 30 horas semanais Un. Adm: (014150) E.E. SANTA TEREZINHA A Partir de: 03/02/2014 Até 11/03/2014 PUBLICADA, REGISTRADA, CUMPRÁ-SE. Cuiabá-MT, 14 de Fevereiro de 2014. Rosa Neide Sandes de Almeida Secretário de Estado de Educação</p> | <p>CONTRATO/SEDUC/11232/2014 DE: 14/02/2014</p> |
| <p>O Secretário de Estado de Educação no uso de suas atribuições que lhes são conferidas por lei, Resolve: AUTORIZAR Objeto: CONTRATAÇÃO TEMPORARIA POR MOTIVO DE URGÊNCIA</p> | <p>CONTRATO/SEDUC/11233/2014 DE: 14/02/2014</p> |
| <p>Processo Nº: 1000001449443 Contratado: (134939/8) JOSE ARNALDO TSHINHOWE BURUWAWAWE CPF: 008.229.291-47 Cargo/Função: (3506) CONTR.TEMP.FUNCAO PROF. HABILITADO Referência: A-001 Carga Horária: 21 horas semanais Un. Adm: (156361) E.E. INDIGENA RAI RATE A Partir de: 31/01/2014 Até 22/12/2014</p> | <p>CONTRATO/SEDUC/11234/2014 DE: 14/02/2014</p> |
| <p>Processo Nº: 1000001460722 Contratado: (134947/9) IRENE MARIA DOS SANTOS CPF: 385.760.581-20 Cargo/Função: (3476) APOIO ADM. EDUCACIONAL-ELEMENTAR Referência: A-001 Carga Horária: 30 horas semanais Un. Adm: (015989) E.E. VER. BENTO MUNIZ A Partir de: 03/02/2014 Até 11/03/2014</p> | <p>CONTRATO/SEDUC/11235/2014 DE: 14/02/2014</p> |
| <p>Processo Nº: 1000001459644 Contratado: (134994/13) HILARIA ANA SCHAEFER CPF: 550.695.331-34 Cargo/Função: (3506) CONTR.TEMP.FUNCAO PROF. HABILITADO Referência: B-001 Carga Horária: 13 horas semanais Un. Adm: (013803) E.E. APOLONIO BURET DE MELO A Partir de: 03/02/2014 Até 22/12/2014</p> | <p>CONTRATO/SEDUC/11236/2014 DE: 14/02/2014</p> |
| <p>Processo Nº: 1000001456480 Contratado: (135049/12) ANDREIA PAULA DE OLIVEIRA CPF: 690.318.601-82 Cargo/Função: (3506) CONTR.TEMP.FUNCAO PROF. HABILITADO Referência: B-001 Carga Horária: 20 horas semanais Un. Adm: (011126) E.E. JOAQUIM NUNES ROCHA A Partir de: 03/02/2014 Até 11/03/2014</p> | <p>CONTRATO/SEDUC/11237/2014 DE: 14/02/2014</p> |

| | | | |
|--|-----|---|-----|
| CPF: 812.808.661-87 Cargo/Função: (3506) CONTR.TEMP.FUNCAO PROF. HABILITADO Referência: B-001 Carga Horária: 20 horas semanais Un. Adm: (012734) E.E. LISANDRO NUNES PEREIRA A Partir de: 03/02/2014 Até 11/03/2014 CONTRATO/SEDUC/11238/2014 | DE: | A Partir de: 03/02/2014 Até 11/03/2014 CONTRATO/SEDUC/11249/2014 | DE: |
| Processo Nº: 1000001457800 Contratado: (135287/10) LEOMIR TSER OMOVI TSERENHIMI RAMI CPF: 032.221.211-17 Cargo/Função: (3506) CONTR.TEMP.FUNCAO PROF. HABILITADO Referência: A-001 Carga Horária: 20 horas semanais Un. Adm: (124010) E.E. INDIGENA HAMBE A Partir de: 27/01/2014 Até 22/12/2014 CONTRATO/SEDUC/11239/2014 | DE: | Processo Nº: 1000001457712 Contratado: (135974/7) BENICIO TSOUTUTAA ISIPRA CPF: 792.852.951-34 Cargo/Função: (3506) CONTR.TEMP.FUNCAO PROF. HABILITADO Referência: B-001 Carga Horária: 08 horas semanais Un. Adm: (076929) E.E. INDIGENA "DEP. MARIO JURUNA" A Partir de: 27/01/2014 Até 22/12/2014 CONTRATO/SEDUC/11250/2014 | DE: |
| Processo Nº: 1000001447783 Contratado: (135481/16) JAISSON DOS ANJOS RAMOS CPF: 037.531.929-88 Cargo/Função: (3506) CONTR.TEMP.FUNCAO PROF. HABILITADO Referência: B-001 Carga Horária: 20 horas semanais Un. Adm: (045829) E.E. GERVASIO DOS SANTOS COSTA A Partir de: 27/01/2014 Até 22/12/2014 CONTRATO/SEDUC/11240/2014 | DE: | Processo Nº: 1000001458693 Contratado: (136005/10) DENARI PONTES FERNANDES CPF: 001.074.591-24 Cargo/Função: (3476) APOIO ADM. EDUCACIONAL-ELEMENTAR Referência: A-001 Carga Horária: 30 horas semanais Un. Adm: (016110) E.E. VINICIUS DE MORAES A Partir de: 27/01/2014 Até 22/12/2014 CONTRATO/SEDUC/11251/2014 | DE: |
| Processo Nº: 1000001448481 Contratado: (135508/8) ROSA MARIA ALVES BARCELOS CPF: 012.809.361-77 Cargo/Função: (3476) APOIO ADM. EDUCACIONAL-ELEMENTAR Referência: A-001 Carga Horária: 30 horas semanais Un. Adm: (012947) E.E. ONECIDIO MANOEL RESENDE A Partir de: 27/01/2014 Até 22/12/2014 CONTRATO/SEDUC/11241/2014 | DE: | Processo Nº: 1000001461374 Contratado: (136011/12) JOSEFINA PINTO DE MAGALHAES CPF: 502.665.351-00 Cargo/Função: (3468) TECNICO ADMINISTRATIVO EDUCACIONAL Referência: A-001 Carga Horária: 30 horas semanais Un. Adm: (011959) E.E. GONCALO BOTELHO DE CAMPOS A Partir de: 03/02/2014 Até 11/03/2014 CONTRATO/SEDUC/11252/2014 | DE: |
| Processo Nº: 1000001459177 Contratado: (135529/9) LAURA ROSA REIS DA COSTA CPF: 667.855.961-49 Cargo/Função: (3468) TECNICO ADMINISTRATIVO EDUCACIONAL Referência: A-001 Carga Horária: 30 horas semanais Un. Adm: (020516) E.E. DR. MARIO DE CASTRO A Partir de: 03/02/2014 Até 11/03/2014 CONTRATO/SEDUC/11242/2014 | DE: | Processo Nº: 1000001457661 Contratado: (136371/14) CLAUDINEI JOSE FERNANDES CPF: 805.544.581-87 Cargo/Função: (3506) CONTR.TEMP.FUNCAO PROF. HABILITADO Referência: B-001 Carga Horária: 28 horas semanais Un. Adm: (156426) E.E. "ERNESTO CHE GUEVARA" A Partir de: 03/02/2014 Até 11/03/2014 CONTRATO/SEDUC/11253/2014 | DE: |
| Processo Nº: 1000001463516 Contratado: (135592/17) BRAS TSERENHADA TSERENHO CPF: 719.032.671-53 Cargo/Função: (8850) PROFESSOR INDIO Referência: A-001 Carga Horária: 03 horas semanais Un. Adm: (119229) E.E. INDIGENA WA'OMORA A Partir de: 31/01/2014 Até 22/12/2014 CONTRATO/SEDUC/11243/2014 | DE: | Processo Nº: 1000001451346 Contratado: (136398/11) VIRGINIA MENDONCA DA COSTA CPF: 759.766.501-63 Cargo/Função: (3476) APOIO ADM. EDUCACIONAL-ELEMENTAR Referência: A-001 Carga Horária: 30 horas semanais Un. Adm: (011525) E.E. FEBRONIO RODRIGUES A Partir de: 27/01/2014 Até 22/12/2014 CONTRATO/SEDUC/11254/2014 | DE: |
| Processo Nº: 1000001456675 Contratado: (135675/13) BENEDITA TENUTES DA COSTA CPF: 314.398.451-15 Cargo/Função: (3476) APOIO ADM. EDUCACIONAL-ELEMENTAR Referência: A-001 Carga Horária: 30 horas semanais Un. Adm: (012114) E.E. PEDRO GARDES A Partir de: 03/02/2014 Até 11/03/2014 CONTRATO/SEDUC/11244/2014 | DE: | Processo Nº: 1000001451824 Contratado: (136434/25) ESTER WALDINETE DA SILVA CPF: 545.140.371-68 Cargo/Função: (3506) CONTR.TEMP.FUNCAO PROF. HABILITADO Referência: B-001 Carga Horária: 26 horas semanais Un. Adm: (010480) E.E. ALCEBIADES CALHAO A Partir de: 03/02/2014 Até 22/12/2014 CONTRATO/SEDUC/11255/2014 | DE: |
| Processo Nº: 1000001458428 Contratado: (135781/9) WANDERLEI DA SILVA SOUZA CPF: 704.668.311-53 Cargo/Função: (3468) TECNICO ADMINISTRATIVO EDUCACIONAL Referência: A-001 Carga Horária: 30 horas semanais Un. Adm: (012106) E.E. PROFª. ADALGISA DE BARROS A Partir de: 03/02/2014 Até 11/03/2014 CONTRATO/SEDUC/11245/2014 | DE: | Processo Nº: 1000001462157 Contratado: (136448/7) VALDA CINTA LARGA CPF: 014.961.241-97 Cargo/Função: (3506) CONTR.TEMP.FUNCAO PROF. HABILITADO Referência: A-001 Carga Horária: 20 horas semanais Un. Adm: (082252) E.E. INDIGENA PASAPKAREEJ A Partir de: 27/01/2014 Até 22/12/2014 CONTRATO/SEDUC/11256/2014 | DE: |
| Processo Nº: 1000001461523 Contratado: (135835/12) ADILEIA TEIXEIRA COELHO CPF: 015.362.331-45 Cargo/Função: (3476) APOIO ADM. EDUCACIONAL-ELEMENTAR Referência: A-001 Carga Horária: 30 horas semanais Un. Adm: (011991) E.E. PROFª. NADIR DE OLIVEIRA A Partir de: 03/02/2014 Até 11/03/2014 CONTRATO/SEDUC/11246/2014 | DE: | Processo Nº: 1000001447325 Contratado: (136451/12) JORGE CINTA LARGA CPF: 032.608.631-50 Cargo/Função: (3506) CONTR.TEMP.FUNCAO PROF. HABILITADO Referência: A-001 Carga Horária: 40 horas semanais Un. Adm: (166308) E.E. INDIGENA "ETHEREPUIT" A Partir de: 02/01/2014 Até 22/12/2014 CONTRATO/SEDUC/11257/2014 | DE: |
| Processo Nº: 1000001457599 Contratado: (135865/18) MARIA APARECIDA TORRES CPF: 023.964.431-00 Cargo/Função: (3506) CONTR.TEMP.FUNCAO PROF. HABILITADO Referência: B-001 Carga Horária: 29 horas semanais Un. Adm: (015920) E.E. - ANTONIO HORTOLLANI A Partir de: 03/02/2014 Até 11/03/2014 CONTRATO/SEDUC/11247/2014 | DE: | Processo Nº: 1000001459531 Contratado: (136526/24) ADRIEU APARECIDO LIMA CPF: 004.580.359-55 Cargo/Função: (3506) CONTR.TEMP.FUNCAO PROF. HABILITADO Referência: B-001 Carga Horária: 09 horas semanais Un. Adm: (046434) E.E. FREI CANECA A Partir de: 27/01/2014 Até 22/12/2014 CONTRATO/SEDUC/11258/2014 | DE: |
| Processo Nº: 1000001458921 Contratado: (135874/8) LEONARDO TSERETEME PENHORO CPF: 604.212.901-53 Cargo/Função: (3506) CONTR.TEMP.FUNCAO PROF. HABILITADO Referência: A-001 Carga Horária: 30 horas semanais Un. Adm: (118524) E.E. INDIGENA MARAIWATSEDE A Partir de: 27/01/2014 Até 22/12/2014 CONTRATO/SEDUC/11248/2014 | DE: | Processo Nº: 1000001459749 Contratado: (136573/10) NORMA ROMODA SARDINHA CPF: 023.102.299-97 Cargo/Função: (3476) APOIO ADM. EDUCACIONAL-ELEMENTAR Referência: A-001 Carga Horária: 30 horas semanais Un. Adm: (046442) E.E. TANCREDO DE ALMEIDA NEVES A Partir de: 03/02/2014 Até 11/03/2014 CONTRATO/SEDUC/11259/2014 | DE: |
| Processo Nº: 1000001459207 Contratado: (135947/8) MARIA APARECIDA MENDONCA FURTADO CPF: 361.826.301-59 Cargo/Função: (3506) CONTR.TEMP.FUNCAO PROF. HABILITADO Referência: B-001 Carga Horária: 30 horas semanais Un. Adm: (012688) E.E. ANTONIO JOAO RIBEIRO | DE: | Processo Nº: 1000001458611 Contratado: (136700/14) SARA CRISTINA BEZERRA DE SOUZA CPF: 290.637.078-94 Cargo/Função: (3506) CONTR.TEMP.FUNCAO PROF. HABILITADO Referência: B-001 Carga Horária: 20 horas semanais Un. Adm: (046442) E.E. TANCREDO DE ALMEIDA NEVES A Partir de: 03/02/2014 Até 11/03/2014 CONTRATO/SEDUC/11260/2014 | DE: |
| | | Processo Nº: 1000001455412 | |

| | |
|---|--|
| <p>Contratado: (136702/26) FABIANA CARVALHO DE OLIVEIRA CPF: 705.345.781-87 Cargo/Função: (3506) CONTR.TEMP.FUNCAO PROF. HABILITADO Referência: B-001 Carga Horária: 16 horas semanais Un. Adm: (011061) E.E. JOSE MORAES A Partir de: 03/02/2014 Até 11/03/2014</p> | <p>Un. Adm: (010693) E.M. TIRADENTES (CONV.) A Partir de: 03/02/2014 Até 22/12/2014</p> |
| <p>CONTRATO/SEDUC/11261/2014 DE: 14/02/2014</p> | <p>CONTRATO/SEDUC/11272/2014 DE: 14/02/2014</p> |
| <p>Processo Nº: 1000001461241 Contratado: (13678/8) IVONE ZANIOLO ARVANI CPF: 528.085.999-00 Cargo/Função: (3506) CONTR.TEMP.FUNCAO PROF. HABILITADO Referência: B-001 Carga Horária: 13 horas semanais Un. Adm: (014796) E.E. MARIA QUITERIA A Partir de: 27/01/2014 Até 22/12/2014</p> | <p>Processo Nº: 1000001458397 Contratado: (137340/16) DURCILEI GONCALVES DE MIRANDA CPF: 487.850.751-91 Cargo/Função: (3468) TECNICO ADMINISTRATIVO EDUCACIONAL Referência: A-001 Carga Horária: 30 horas semanais Un. Adm: (012106) E.E. PROFª. ADALGISA DE BARROS A Partir de: 03/02/2014 Até 11/03/2014</p> |
| <p>CONTRATO/SEDUC/11262/2014 DE: 14/02/2014</p> | <p>CONTRATO/SEDUC/11273/2014 DE: 14/02/2014</p> |
| <p>Processo Nº: 1000001459408 Contratado: (136812/8) TEREZINHA BEDIN ANTUNES CARDOSO CPF: 568.244.321-72 Cargo/Função: (3468) TECNICO ADMINISTRATIVO EDUCACIONAL Referência: A-001 Carga Horária: 30 horas semanais Un. Adm: (046442) E.E. TANCREDO DE ALMEIDA NEVES A Partir de: 03/02/2014 Até 11/03/2014</p> | <p>Processo Nº: 1000001445170 Contratado: (137412/11) MARTA FERREIRA DA CRUZ CPF: 956.026.909-72 Cargo/Função: (3506) CONTR.TEMP.FUNCAO PROF. HABILITADO Referência: B-001 Carga Horária: 20 horas semanais Un. Adm: (173649) E. E. EDNA DALABETTA A Partir de: 27/01/2014 Até 22/12/2014</p> |
| <p>CONTRATO/SEDUC/11263/2014 DE: 14/02/2014</p> | <p>CONTRATO/SEDUC/11274/2014 DE: 14/02/2014</p> |
| <p>Processo Nº: 1000001460911 Contratado: (136833/7) SIRLEI LOIS DA SILVA CPF: 353.312.911-04 Cargo/Função: (3476) APOIO ADM. EDUCACIONAL-ELEMENTAR Referência: A-001 Carga Horária: 30 horas semanais Un. Adm: (013420) E.E. NOVA GALILEIA A Partir de: 03/02/2014 Até 11/03/2014</p> | <p>Processo Nº: 1000001445808 Contratado: (137575/4) ANTONIVAN DA SILVA CUIABANO CPF: 016.736.731-55 Cargo/Função: (3506) CONTR.TEMP.FUNCAO PROF. HABILITADO Referência: B-001 Carga Horária: 12 horas semanais Un. Adm: (013773) E.E. 29 DE JUNHO A Partir de: 27/01/2014 Até 22/12/2014</p> |
| <p>CONTRATO/SEDUC/11264/2014 DE: 14/02/2014</p> | <p>CONTRATO/SEDUC/11275/2014 DE: 14/02/2014</p> |
| <p>Processo Nº: 1000001458732 Contratado: (136840/11) KATIA ADELAIDE DA COSTA MARQUES CPF: 992.637.341-00 Cargo/Função: (3476) APOIO ADM. EDUCACIONAL-ELEMENTAR Referência: A-001 Carga Horária: 30 horas semanais Un. Adm: (012653) E.E. MARECHAL RONDON A Partir de: 03/02/2014 Até 11/03/2014</p> | <p>Processo Nº: 1000001459815 Contratado: (137718/12) MARINA APARECIDA GONZAGA CPF: 566.737.796-91 Cargo/Função: (3506) CONTR.TEMP.FUNCAO PROF. HABILITADO Referência: B-001 Carga Horária: 30 horas semanais Un. Adm: (012548) E.E. LEONIDAS DE MATOS A Partir de: 03/02/2014 Até 11/03/2014</p> |
| <p>CONTRATO/SEDUC/11265/2014 DE: 14/02/2014</p> | <p>CONTRATO/SEDUC/11276/2014 DE: 14/02/2014</p> |
| <p>Processo Nº: 1000001454670 Contratado: (136842/9) JUNIOR DE ALCANTARA DOS SANTOS CPF: 021.069.771-74 Cargo/Função: (3468) TECNICO ADMINISTRATIVO EDUCACIONAL Referência: A-001 Carga Horária: 30 horas semanais Un. Adm: (011126) E.E. JOAQUIM NUNES ROCHA A Partir de: 03/02/2014 Até 11/03/2014</p> | <p>Processo Nº: 1000001458759 Contratado: (137738/12) JACQUELINE SANTOS FERREIRA DE QUEIROZ CPF: 002.189.391-83 Cargo/Função: (3506) CONTR.TEMP.FUNCAO PROF. HABILITADO Referência: B-001 Carga Horária: 14 horas semanais Un. Adm: (016470) E.E. DOM BOSCO A Partir de: 03/02/2014 Até 11/03/2014</p> |
| <p>CONTRATO/SEDUC/11266/2014 DE: 14/02/2014</p> | <p>CONTRATO/SEDUC/11277/2014 DE: 14/02/2014</p> |
| <p>Processo Nº: 1000001458130 Contratado: (136867/31) ANGELA MARIA DA SILVA ELIAS CPF: 550.808.201-87 Cargo/Função: (3506) CONTR.TEMP.FUNCAO PROF. HABILITADO Referência: B-001 Carga Horária: 30 horas semanais Un. Adm: (016020) E.E. PROF. JOAO BATISTA A Partir de: 03/02/2014 Até 11/03/2014</p> | <p>Processo Nº: 1000001459703 Contratado: (137786/13) IVANETE OLIVEIRA SOARES CPF: 794.737.841-04 Cargo/Função: (3506) CONTR.TEMP.FUNCAO PROF. HABILITADO Referência: B-001 Carga Horária: 06 horas semanais Un. Adm: (013803) E.E. APOLONIO BURET DE MELO A Partir de: 03/02/2014 Até 22/12/2014</p> |
| <p>CONTRATO/SEDUC/11267/2014 DE: 14/02/2014</p> | <p>CONTRATO/SEDUC/11278/2014 DE: 14/02/2014</p> |
| <p>Processo Nº: 1000001447888 Contratado: (136891/14) VALDELI DA SILVA RIBEIRO CPF: 764.488.781-49 Cargo/Função: (3506) CONTR.TEMP.FUNCAO PROF. HABILITADO Referência: B-001 Carga Horária: 06 horas semanais Un. Adm: (013773) E.E. 29 DE JUNHO A Partir de: 27/01/2014 Até 22/12/2014</p> | <p>Processo Nº: 1000001453626 Contratado: (137798/21) JOSEANE MACHADO NEVES CPF: 667.035.221-20 Cargo/Função: (3506) CONTR.TEMP.FUNCAO PROF. HABILITADO Referência: B-001 Carga Horária: 10 horas semanais Un. Adm: (011134) E.E. LA SALLE A Partir de: 03/02/2014 Até 11/03/2014</p> |
| <p>CONTRATO/SEDUC/11268/2014 DE: 14/02/2014</p> | <p>CONTRATO/SEDUC/11279/2014 DE: 14/02/2014</p> |
| <p>Processo Nº: 1000001457689 Contratado: (137001/6) MARCOLINA PENHIHIRIWE JURUNA CPF: 002.508.141-10 Cargo/Função: (3476) APOIO ADM. EDUCACIONAL-ELEMENTAR Referência: A-001 Carga Horária: 30 horas semanais Un. Adm: (124010) E.E. INDIGENA HAMBE A Partir de: 27/01/2014 Até 22/12/2014</p> | <p>Processo Nº: 1000001455199 Contratado: (137881/13) ROSILENE DA SILVA CPF: 544.554.051-00 Cargo/Função: (3506) CONTR.TEMP.FUNCAO PROF. HABILITADO Referência: B-001 Carga Horária: 02 horas semanais Un. Adm: (012289) E.E. IRMAOS DO CAMINHO A Partir de: 27/01/2014 Até 22/12/2014</p> |
| <p>CONTRATO/SEDUC/11269/2014 DE: 14/02/2014</p> | <p>CONTRATO/SEDUC/11280/2014 DE: 14/02/2014</p> |
| <p>Processo Nº: 1000001462176 Contratado: (137040/5) DEMETRIO TSEREWADZU TSEREWA UBUDU CPF: 023.573.681-36 Cargo/Função: (8850) PROFESSOR INDIO Referência: A-001 Carga Horária: 30 horas semanais Un. Adm: (124010) E.E. INDIGENA HAMBE A Partir de: 27/01/2014 Até 22/12/2014</p> | <p>Processo Nº: 1000001455969 Contratado: (137914/9) SANDRA VIEIRA CPF: 029.872.781-10 Cargo/Função: (3506) CONTR.TEMP.FUNCAO PROF. HABILITADO Referência: B-001 Carga Horária: 02 horas semanais Un. Adm: (013455) E.E. PALMITAL A Partir de: 27/01/2014 Até 22/12/2014</p> |
| <p>CONTRATO/SEDUC/11270/2014 DE: 14/02/2014</p> | <p>CONTRATO/SEDUC/11281/2014 DE: 14/02/2014</p> |
| <p>Processo Nº: 1000001453777 Contratado: (137137/11) VALDECI CASTRO DA SILVA CPF: 483.462.921-04 Cargo/Função: (3506) CONTR.TEMP.FUNCAO PROF. HABILITADO Referência: B-001 Carga Horária: 20 horas semanais Un. Adm: (010979) E.E. MARIA DE LIMA CADIDE A Partir de: 03/02/2014 Até 11/03/2014</p> | <p>Processo Nº: 1000001447869 Contratado: (137918/20) LUCIA MARIA BARBOSA CPF: 955.873.221-49 Cargo/Função: (3506) CONTR.TEMP.FUNCAO PROF. HABILITADO Referência: B-001 Carga Horária: 12 horas semanais Un. Adm: (013773) E.E. 29 DE JUNHO A Partir de: 27/01/2014 Até 05/02/2014</p> |
| <p>CONTRATO/SEDUC/11271/2014 DE: 14/02/2014</p> | <p>CONTRATO/SEDUC/11282/2014 DE: 14/02/2014</p> |
| <p>Processo Nº: 1000001462428 Contratado: (137282/26) MOACYR MARCOSKI CPF: 921.581.961-49 Cargo/Função: (3506) CONTR.TEMP.FUNCAO PROF. HABILITADO Referência: B-001 Carga Horária: 30 horas semanais</p> | <p>Processo Nº: 1000001457455 Contratado: (137918/21) LUCIA MARIA BARBOSA CPF: 955.873.221-49 Cargo/Função: (3506) CONTR.TEMP.FUNCAO PROF. HABILITADO Referência: B-001 Carga Horária: 10 horas semanais Un. Adm: (013773) E.E. 29 DE JUNHO A Partir de: 06/02/2014 Até 22/12/2014</p> |
| <p>CONTRATO/SEDUC/11283/2014 DE: 14/02/2014</p> | <p>CONTRATO/SEDUC/11283/2014 DE: 14/02/2014</p> |

| | |
|--|---|
| <p>Processo Nº: 1000001460385 Contratado: (138019/4) JOCILENA APARECIDA DA SILVA XAVIER CPF: 531.845.211-68 Cargo/Função: (3506) CONTR.TEMP.FUNCAO PROF. HABILITADO Referência: B-001 Carga Horária: 30 horas semanais Un. Adm: (012580) E.E. OSVALDITA ELIZIA TEIXEIRA COUTO A Partir de: 03/02/2014 Até 11/03/2014</p> | <p>Cargo/Função: (3506) CONTR.TEMP.FUNCAO PROF. HABILITADO Referência: B-001 Carga Horária: 06 horas semanais Un. Adm: (145696) E.E. VIRGILIO CORREA FILHO A Partir de: 05/02/2014 Até 22/12/2014</p> |
| <p>CONTRATO/SEDUC/11284/2014 14/02/2014</p> | <p>CONTRATO/SEDUC/11295/2014 14/02/2014</p> |
| <p>Processo Nº: 1000001454830 Contratado: (138028/28) MARCIA FERREIRA DA SILVA CPF: 888.922.551-34 Cargo/Função: (3506) CONTR.TEMP.FUNCAO PROF. HABILITADO Referência: B-001 Carga Horária: 09 horas semanais Un. Adm: (016519) E.E. 13 DE MAIO A Partir de: 03/02/2014 Até 11/03/2014</p> | <p>Processo Nº: 1000001458694 Contratado: (138821/12) MARLENE COIMBRA DE LIMA REZENDE CPF: 255.073.201-44 Cargo/Função: (3476) APOIO ADM. EDUCACIONAL-ELEMENTAR Referência: A-001 Carga Horária: 30 horas semanais Un. Adm: (016110) E.E. VINICIUS DE MORAES A Partir de: 27/01/2014 Até 22/12/2014</p> |
| <p>CONTRATO/SEDUC/11285/2014 14/02/2014</p> | <p>CONTRATO/SEDUC/11296/2014 14/02/2014</p> |
| <p>Processo Nº: 1000001452255 Contratado: (138062/22) ARISMAR CAMPOS RIBEIRO PEREIRA CPF: 361.978.821-91 Cargo/Função: (3506) CONTR.TEMP.FUNCAO PROF. HABILITADO Referência: B-001 Carga Horária: 24 horas semanais Un. Adm: (010456) E.E. FILOGONIO CORREA A Partir de: 27/01/2014 Até 22/12/2014</p> | <p>Processo Nº: 1000001450671 Contratado: (138828/8) ELISA DIAS DE FARIAS CPF: 001.732.521-84 Cargo/Função: (3468) TECNICO ADMINISTRATIVO EDUCACIONAL Referência: A-001 Carga Horária: 30 horas semanais Un. Adm: (050008) CENTRO DE FORMACAO E ATUALIZACAO PROF A Partir de: 27/01/2014 Até 22/12/2014</p> |
| <p>CONTRATO/SEDUC/11286/2014 14/02/2014</p> | <p>CONTRATO/SEDUC/11297/2014 14/02/2014</p> |
| <p>Processo Nº: 1000001459974 Contratado: (138089/13) ROSINEIDE TANAJURA RODRIGUES MATOS CPF: 018.193.091-93 Cargo/Função: (3506) CONTR.TEMP.FUNCAO PROF. HABILITADO Referência: B-001 Carga Horária: 02 horas semanais Un. Adm: (014940) E.E. DOM VUNIBALDO A Partir de: 27/01/2014 Até 22/12/2014</p> | <p>Processo Nº: 1000001459847 Contratado: (138862/11) DIRCE MARIA ALVES PEREIRA CPF: 411.810.851-87 Cargo/Função: (3506) CONTR.TEMP.FUNCAO PROF. HABILITADO Referência: B-001 Carga Horária: 22 horas semanais Un. Adm: (153885) E.E. NOVA CHANCE A Partir de: 27/01/2014 Até 22/12/2014</p> |
| <p>CONTRATO/SEDUC/11287/2014 14/02/2014</p> | <p>CONTRATO/SEDUC/11298/2014 14/02/2014</p> |
| <p>Processo Nº: 1000001454473 Contratado: (138143/11) FABIANI DIAS DOS SANTOS CPF: 568.706.391-91 Cargo/Função: (3506) CONTR.TEMP.FUNCAO PROF. HABILITADO Referência: B-001 Carga Horária: 20 horas semanais Un. Adm: (011126) E.E. JOAQUIM NUNES ROCHA A Partir de: 03/02/2014 Até 11/03/2014</p> | <p>Processo Nº: 1000001461646 Contratado: (138882/12) ROZILENE BARROS VIEIRA CPF: 708.275.241-53 Cargo/Função: (3506) CONTR.TEMP.FUNCAO PROF. HABILITADO Referência: B-001 Carga Horária: 30 horas semanais Un. Adm: (011991) E.E. PROF. NADIR DE OLIVEIRA A Partir de: 03/02/2014 Até 11/03/2014</p> |
| <p>CONTRATO/SEDUC/11288/2014 14/02/2014</p> | <p>CONTRATO/SEDUC/11299/2014 14/02/2014</p> |
| <p>Processo Nº: 1000001460163 Contratado: (138202/19) ELIANNA DE SOUZA DANTAS CPF: 826.324.301-78 Cargo/Função: (3506) CONTR.TEMP.FUNCAO PROF. HABILITADO Referência: B-001 Carga Horária: 20 horas semanais Un. Adm: (011410) E.E. FRANCISCO DOURADO A Partir de: 03/02/2014 Até 11/03/2014</p> | <p>Processo Nº: 1000001460333 Contratado: (138885/15) FERNANDA NOGUEIRA GOMES CPF: 785.435.501-06 Cargo/Função: (3506) CONTR.TEMP.FUNCAO PROF. HABILITADO Referência: B-001 Carga Horária: 20 horas semanais Un. Adm: (015911) E.E. RAMON SANCHES MARQUES A Partir de: 03/02/2014 Até 11/03/2014</p> |
| <p>CONTRATO/SEDUC/11289/2014 14/02/2014</p> | <p>CONTRATO/SEDUC/11300/2014 14/02/2014</p> |
| <p>Processo Nº: 1000001457325 Contratado: (138203/16) LUCELIA RAMOS DE SOUZA CPF: 828.335.671-20 Cargo/Função: (3506) CONTR.TEMP.FUNCAO PROF. HABILITADO Referência: B-001 Carga Horária: 30 horas semanais Un. Adm: (016012) C.E.J.A. "ANTONIO CASAGRANDE" A Partir de: 03/02/2014 Até 11/03/2014</p> | <p>Processo Nº: 1000001459224 Contratado: (138898/15) NEUZA SOUZA AMORIM DE SOUZA CPF: 912.874.641-49 Cargo/Função: (3506) CONTR.TEMP.FUNCAO PROF. HABILITADO Referência: B-001 Carga Horária: 06 horas semanais Un. Adm: (014796) E.E. MARIA QUITERIA A Partir de: 27/01/2014 Até 22/12/2014</p> |
| <p>CONTRATO/SEDUC/11290/2014 14/02/2014</p> | <p>CONTRATO/SEDUC/11301/2014 14/02/2014</p> |
| <p>Processo Nº: 1000001458324 Contratado: (138646/8) MARLY APARECIDA DE PAULA BARCELOS CPF: 476.383.381-20 Cargo/Função: (3476) APOIO ADM. EDUCACIONAL-ELEMENTAR Referência: A-001 Carga Horária: 30 horas semanais Un. Adm: (015091) E.E. ANTONIO GROHS A Partir de: 03/02/2014 Até 11/03/2014</p> | <p>Processo Nº: 1000001453318 Contratado: (138942/10) DORIVAL TSERERIBI CPF: 877.588.571-91 Cargo/Função: (8850) PROFESSOR INDIO Referência: A-001 Carga Horária: 21 horas semanais Un. Adm: (166294) E.E. INDIGENA DAVID AI' RERO" A Partir de: 31/01/2014 Até 22/12/2014</p> |
| <p>CONTRATO/SEDUC/11291/2014 14/02/2014</p> | <p>CONTRATO/SEDUC/11302/2014 14/02/2014</p> |
| <p>Processo Nº: 1000001459250 Contratado: (138692/9) RONICLEI DE LARA SANTOS CPF: 995.652.851-04 Cargo/Função: (3476) APOIO ADM. EDUCACIONAL-ELEMENTAR Referência: A-001 Carga Horária: 30 horas semanais Un. Adm: (020516) E.E. DR. MARIO DE CASTRO A Partir de: 03/02/2014 Até 11/03/2014</p> | <p>Processo Nº: 1000001461292 Contratado: (138995/16) NEUTON SODRE MASCARENHAS CPF: 230.097.051-15 Cargo/Função: (3506) CONTR.TEMP.FUNCAO PROF. HABILITADO Referência: B-001 Carga Horária: 09 horas semanais Un. Adm: (014958) E.E. ANTONIO JOSE DE LIMA A Partir de: 03/02/2014 Até 11/03/2014</p> |
| <p>CONTRATO/SEDUC/11292/2014 14/02/2014</p> | <p>CONTRATO/SEDUC/11303/2014 14/02/2014</p> |
| <p>Processo Nº: 1000001460322 Contratado: (138707/30) PATRICIA LAURA DA SILVA CPF: 010.924.551-24 Cargo/Função: (3506) CONTR.TEMP.FUNCAO PROF. HABILITADO Referência: B-001 Carga Horária: 02 horas semanais Un. Adm: (012734) E.E. LISANDRO NUNES PEREIRA A Partir de: 03/02/2014 Até 11/03/2014</p> | <p>Processo Nº: 1000001458191 Contratado: (139002/12) ANDRELINA FERNANDES CAMPOS CPF: 377.927.411-68 Cargo/Função: (3476) APOIO ADM. EDUCACIONAL-ELEMENTAR Referência: A-001 Carga Horária: 30 horas semanais Un. Adm: (010707) E.E. MARCELINA DE CAMPOS A Partir de: 03/02/2014 Até 11/03/2014</p> |
| <p>CONTRATO/SEDUC/11293/2014 14/02/2014</p> | <p>CONTRATO/SEDUC/11304/2014 14/02/2014</p> |
| <p>Processo Nº: 1000001454193 Contratado: (138755/14) MARIA ANADIR SOARES DA SILVA CPF: 893.240.561-15 Cargo/Função: (3506) CONTR.TEMP.FUNCAO PROF. HABILITADO Referência: B-001 Carga Horária: 02 horas semanais Un. Adm: (039055) E.E. PROF. JOAO REZENDE DE AZEVEDO A Partir de: 27/01/2014 Até 22/12/2014</p> | <p>Processo Nº: 1000001461537 Contratado: (139042/15) CRISTINA ROSA DE MAGALHAES CPF: 920.272.451-20 Cargo/Função: (3476) APOIO ADM. EDUCACIONAL-ELEMENTAR Referência: A-001 Carga Horária: 30 horas semanais Un. Adm: (011991) E.E. PROF. NADIR DE OLIVEIRA A Partir de: 03/02/2014 Até 11/03/2014</p> |
| <p>CONTRATO/SEDUC/11294/2014 14/02/2014</p> | <p>CONTRATO/SEDUC/11305/2014 14/02/2014</p> |
| <p>Processo Nº: 1000001457468 Contratado: (138773/16) SANDRA REGINA FERREIRA DOS SANTOS BALDUINO DE MORAES CPF: 537.328.121-20</p> | <p>Processo Nº: 1000001460173 Contratado: (139053/12) ELAINE RODRIGUES DE SOUZA CPF: 035.354.841-38 Cargo/Função: (3506) CONTR.TEMP.FUNCAO PROF. HABILITADO Referência: B-001 Carga Horária: 10 horas semanais Un. Adm: (015792) E.E. DOM AQUINO CORREA A Partir de: 27/01/2014 Até 22/12/2014</p> |

| | | |
|---|-----|--|
| CONTRATO/SEDUC/11306/2014 14/02/2014 Processo Nº: 1000001461324 Contratado: (139079/22) OSNIR JOSE SILVA FORTES CPF: 805.133.281-49 Cargo/Função: (3506) CONTR.TEMP.FUNCAO PROF. HABILITADO Referência: B-001 Carga Horária: 12 horas semanais Un. Adm: (011959) E.E. GONÇALO BOTELHO DE CAMPOS A Partir de: 03/02/2014 Até 11/03/2014 | DE: | CPF: 927.984.201-30 Cargo/Função: (3506) CONTR.TEMP.FUNCAO PROF. HABILITADO Referência: B-001 Carga Horária: 22 horas semanais Un. Adm: (015989) E.E. VER. BENTO MUNIZ A Partir de: 03/02/2014 Até 11/03/2014 |
| CONTRATO/SEDUC/11307/2014 14/02/2014 Processo Nº: 1000001450645 Contratado: (139092/15) CLAUDEAN APARECIDA ROSALINA LOPES CPF: 824.639.211-53 Cargo/Função: (3506) CONTR.TEMP.FUNCAO PROF. HABILITADO Referência: B-001 Carga Horária: 20 horas semanais Un. Adm: (011061) E.E. JOSE MORAES A Partir de: 28/01/2014 Até 01/02/2014 | DE: | CONTRATO/SEDUC/11318/2014 14/02/2014 Processo Nº: 1000001454091 Contratado: (140133/15) JOABE GIRAO DA SILVA CPF: 704.210.991-00 Cargo/Função: (3506) CONTR.TEMP.FUNCAO PROF. HABILITADO Referência: B-001 Carga Horária: 07 horas semanais Un. Adm: (156434) E.E. JOSÉ DOMINGOS FRAGA A Partir de: 03/02/2014 Até 11/03/2014 |
| CONTRATO/SEDUC/11308/2014 14/02/2014 Processo Nº: 1000001457643 Contratado: (139281/8) ROSELANE DOS ANJOS MARTINS CPF: 353.698.171-20 Cargo/Função: (3476) APOIO ADM. EDUCACIONAL-ELEMENTAR Referência: A-001 Carga Horária: 30 horas semanais Un. Adm: (071765) E.E. DUNGA RODRIGUES A Partir de: 03/02/2014 Até 11/03/2014 | DE: | CONTRATO/SEDUC/11319/2014 14/02/2014 Processo Nº: 1000001456086 Contratado: (140269/16) KELLY SIMONE NOBRE DA SILVA CPF: 001.528.671-12 Cargo/Função: (3506) CONTR.TEMP.FUNCAO PROF. HABILITADO Referência: B-001 Carga Horária: 20 horas semanais Un. Adm: (011126) E.E. JOAQUIM NUNES ROCHA A Partir de: 03/02/2014 Até 11/03/2014 |
| CONTRATO/SEDUC/11309/2014 14/02/2014 Processo Nº: 1000001461683 Contratado: (139288/9) EULALIA FRANCISCA DA SILVA EVANGELISTA CPF: 822.570.511-49 Cargo/Função: (3506) CONTR.TEMP.FUNCAO PROF. HABILITADO Referência: B-001 Carga Horária: 16 horas semanais Un. Adm: (153885) E.E. NOVA CHANCE A Partir de: 27/01/2014 Até 22/12/2014 | DE: | CONTRATO/SEDUC/11320/2014 14/02/2014 Processo Nº: 1000001461563 Contratado: (140278/5) EDILSON DE ARAUJO REIS CPF: 934.227.761-68 Cargo/Função: (3514) CONTR.TEMP.FUNCAO PROF. NAO HABILIT Referência: B-001 Carga Horária: 30 horas semanais Un. Adm: (010855) E.E. SILVESTRE GOMES JARDIM A Partir de: 03/02/2014 Até 11/03/2014 |
| CONTRATO/SEDUC/11310/2014 14/02/2014 Processo Nº: 1000001459547 Contratado: (139298/8) LEANDRO TEODORO BILTHAUER CPF: 002.415.211-06 Cargo/Função: (3468) TECNICO ADMINISTRATIVO EDUCACIONAL Referência: A-001 Carga Horária: 30 horas semanais Un. Adm: (173355) E. E. BOA ESPERANÇA A Partir de: 03/02/2014 Até 11/03/2014 | DE: | CONTRATO/SEDUC/11321/2014 14/02/2014 Processo Nº: 1000001459274 Contratado: (140412/16) ANDRESA RODRIGUES GUEDES DE ABREU CPF: 021.798.021-02 Cargo/Função: (3506) CONTR.TEMP.FUNCAO PROF. HABILITADO Referência: B-001 Carga Horária: 18 horas semanais Un. Adm: (014796) E.E. MARIA QUITERIA A Partir de: 27/01/2014 Até 22/12/2014 |
| CONTRATO/SEDUC/11311/2014 14/02/2014 Processo Nº: 1000001460047 Contratado: (139339/4) CINTIA GRACIELE DA SILVA CPF: 016.648.741-43 Cargo/Função: (3506) CONTR.TEMP.FUNCAO PROF. HABILITADO Referência: B-001 Carga Horária: 24 horas semanais Un. Adm: (015938) E.E. PEDRO ALBERTO TAYANO A Partir de: 03/02/2014 Até 11/03/2014 | DE: | CONTRATO/SEDUC/11322/2014 14/02/2014 Processo Nº: 1000001462696 Contratado: (140708/17) CAROLINA NEVES DE SOUZA CPF: 384.121.101-10 Cargo/Função: (3506) CONTR.TEMP.FUNCAO PROF. HABILITADO Referência: B-001 Carga Horária: 23 horas semanais Un. Adm: (013412) E.E. CEL. ANTONIO PAES DE BARROS A Partir de: 03/02/2014 Até 11/03/2014 |
| CONTRATO/SEDUC/11312/2014 14/02/2014 Processo Nº: 1000001458891 Contratado: (139412/10) MARIA APARECIDA LINA DOS SANTOS JAQUES CPF: 904.842.581-68 Cargo/Função: (3476) APOIO ADM. EDUCACIONAL-ELEMENTAR Referência: A-001 Carga Horária: 30 horas semanais Un. Adm: (013730) E.E. PROFª. ALDA GAWLINSKI SCOPEL A Partir de: 03/02/2014 Até 11/03/2014 | DE: | CONTRATO/SEDUC/11323/2014 14/02/2014 Processo Nº: 1000001455254 Contratado: (140834/18) RAQUEL MAZOCHIN DA SILVA CPF: 027.863.081-27 Cargo/Função: (3506) CONTR.TEMP.FUNCAO PROF. HABILITADO Referência: B-001 Carga Horária: 30 horas semanais Un. Adm: (010189) E.E. Pe. JOSE MARIA DO SACRAMENTO A Partir de: 03/02/2014 Até 11/03/2014 |
| CONTRATO/SEDUC/11313/2014 14/02/2014 Processo Nº: 1000001461463 Contratado: (139560/8) BRUNA JOYCE DO CARMO QUEIROZ LAUER CPF: 011.452.451-37 Cargo/Função: (3468) TECNICO ADMINISTRATIVO EDUCACIONAL Referência: A-001 Carga Horária: 30 horas semanais Un. Adm: (038725) CRECHE EST. ENS. FUND. NASLA JOAQUIM ASCHAR A Partir de: 03/02/2014 Até 22/12/2014 | DE: | CONTRATO/SEDUC/11324/2014 14/02/2014 Processo Nº: 1000001462302 Contratado: (140926/13) NACIANE SILVA DO NASCIMENTO CPF: 921.585.281-68 Cargo/Função: (3506) CONTR.TEMP.FUNCAO PROF. HABILITADO Referência: B-001 Carga Horária: 30 horas semanais Un. Adm: (010693) E.M. TIRADENTES (CONV.) A Partir de: 03/02/2014 Até 22/12/2014 |
| CONTRATO/SEDUC/11314/2014 14/02/2014 Processo Nº: 1000001453486 Contratado: (139680/20) ARIANNE KELLY DE ROMA CPF: 006.400.411-24 Cargo/Função: (3506) CONTR.TEMP.FUNCAO PROF. HABILITADO Referência: B-001 Carga Horária: 08 horas semanais Un. Adm: (124079) E.E. CANDIDO PORTINARI A Partir de: 27/01/2014 Até 22/12/2014 | DE: | CONTRATO/SEDUC/11325/2014 14/02/2014 Processo Nº: 1000001460310 Contratado: (140927/29) DANIEL APARECIDO BURGOS DE ARAUJO CPF: 934.004.891-15 Cargo/Função: (3506) CONTR.TEMP.FUNCAO PROF. HABILITADO Referência: B-001 Carga Horária: 12 horas semanais Un. Adm: (015911) E.E. RAMON SANCHES MARQUES A Partir de: 03/02/2014 Até 11/03/2014 |
| CONTRATO/SEDUC/11315/2014 14/02/2014 Processo Nº: 1000001459397 Contratado: (139699/13) KELLY CRISTINE DA CRUZ SOARES CPF: 951.357.401-63 Cargo/Função: (3468) TECNICO ADMINISTRATIVO EDUCACIONAL Referência: A-001 Carga Horária: 30 horas semanais Un. Adm: (012700) E.E. EUCARIS NUNES DA CUNHA MORAES A Partir de: 03/02/2014 Até 11/03/2014 | DE: | CONTRATO/SEDUC/11326/2014 14/02/2014 Processo Nº: 1000001456891 Contratado: (140954/2) ROSANA ANELISE PINHO GASPAR CPF: 011.443.431-00 Cargo/Função: (3506) CONTR.TEMP.FUNCAO PROF. HABILITADO Referência: B-001 Carga Horária: 18 horas semanais Un. Adm: (154040) E.E. ANDRE ANTONIO MAGGI A Partir de: 27/01/2014 Até 22/12/2014 |
| CONTRATO/SEDUC/11316/2014 14/02/2014 Processo Nº: 1000001459122 Contratado: (139836/13) GONCALINA DE CAMPOS SILVA CPF: 522.407.541-68 Cargo/Função: (3476) APOIO ADM. EDUCACIONAL-ELEMENTAR Referência: A-001 Carga Horária: 30 horas semanais Un. Adm: (012688) E.E. ANTONIO JOAO RIBEIRO A Partir de: 03/02/2014 Até 11/03/2014 | DE: | CONTRATO/SEDUC/11327/2014 14/02/2014 Processo Nº: 1000001457675 Contratado: (141015/15) ELOIDE APARECIDA CARVALHO CPF: 846.066.901-78 Cargo/Função: (3506) CONTR.TEMP.FUNCAO PROF. HABILITADO Referência: B-001 Carga Horária: 26 horas semanais Un. Adm: (156426) E.E. "ERNESTO CHE GUEVARA" A Partir de: 03/02/2014 Até 11/03/2014 |
| CONTRATO/SEDUC/11317/2014 14/02/2014 Processo Nº: 1000001460596 Contratado: (139994/5) JOSE LUIZ DE JESUS EGUES DE OLIVEIRA | DE: | CONTRATO/SEDUC/11328/2014 14/02/2014 Processo Nº: 1000001461987 Contratado: (141302/13) SILVANA COPCESKI STOINSKI CPF: 957.651.821-00 Cargo/Função: (3506) CONTR.TEMP.FUNCAO PROF. HABILITADO Referência: B-001 Carga Horária: 29 horas semanais Un. Adm: (015873) E.E. 13 DE MAIO |

A Partir de: 03/02/2014 Até 11/03/2014
CONTRATO/SEDUC/11329/2014 DE:
 14/02/2014
 Processo Nº: 1000001461132
 Contratado: (141311/7) MARCIA MELO DA COSTA
 CPF: 384.702.091-91
 Cargo/Função: (3476) APOIO ADM. EDUCACIONAL-ELEMENTAR
 Referência: A-001 Carga Horária: 30 horas semanais
 Un. Adm: (010928) E.E. JOSE SALMEN HANZE
 A Partir de: 03/02/2014 Até 11/03/2014

CONTRATO/SEDUC/11330/2014 DE:
 14/02/2014
 Processo Nº: 1000001453756
 Contratado: (141454/13) ROSIMAR FRANCISCA DE OLIVEIRA
 CPF: 424.403.781-00
 Cargo/Função: (3476) APOIO ADM. EDUCACIONAL-ELEMENTAR
 Referência: A-001 Carga Horária: 30 horas semanais
 Un. Adm: (011134) E.E. LA SALLE
 A Partir de: 03/02/2014 Até 11/03/2014

CONTRATO/SEDUC/11331/2014 DE:
 14/02/2014
 Processo Nº: 1000001459181
 Contratado: (141499/3) MARIA CRISTINA AVELINO HOCHMANN
 CPF: 014.221.331-41
 Cargo/Função: (3476) APOIO ADM. EDUCACIONAL-ELEMENTAR
 Referência: A-001 Carga Horária: 30 horas semanais
 Un. Adm: (016470) E.E. DOM BOSCO
 A Partir de: 03/02/2014 Até 11/03/2014

CONTRATO/SEDUC/11332/2014 DE:
 14/02/2014
 Processo Nº: 1000001454487
 Contratado: (141562/13) GIRLENE ANDRADE SILVA BARBOSA
 CPF: 421.927.731-53
 Cargo/Função: (3506) CONTR.TEMP.FUNCAO PROF. HABILITADO
 Referência: B-001 Carga Horária: 20 horas semanais
 Un. Adm: (011126) E.E. JOAQUIM NUNES ROCHA
 A Partir de: 03/02/2014 Até 11/03/2014

CONTRATO/SEDUC/11333/2014 DE:
 14/02/2014
 Processo Nº: 1000001459906
 Contratado: (141578/17) GRETCHEN PINHEIRO DE ARRUDA MAIA
 CPF: 885.049.561-72
 Cargo/Função: (3506) CONTR.TEMP.FUNCAO PROF. HABILITADO
 Referência: B-001 Carga Horária: 30 horas semanais
 Un. Adm: (012548) E.E. LEONIDAS DE MATOS
 A Partir de: 03/02/2014 Até 11/03/2014

CONTRATO/SEDUC/11334/2014 DE:
 14/02/2014
 Processo Nº: 1000001457614
 Contratado: (141597/16) DIONISIO MAIRAIUP
 CPF: 002.763.071-43
 Cargo/Função: (3506) CONTR.TEMP.FUNCAO PROF. HABILITADO
 Referência: A-001 Carga Horária: 26 horas semanais
 Un. Adm: (131849) E.E. INDIGENA DE EDUCACAO BASICA JUPORIJUP
 A Partir de: 27/01/2014 Até 22/12/2014

CONTRATO/SEDUC/11335/2014 DE:
 14/02/2014
 Processo Nº: 1000001457935
 Contratado: (141603/11) ESMERALDO MYAU KAYABI
 CPF: 948.637.921-15
 Cargo/Função: (3506) CONTR.TEMP.FUNCAO PROF. HABILITADO
 Referência: A-001 Carga Horária: 26 horas semanais
 Un. Adm: (131849) E.E. INDIGENA DE EDUCACAO BASICA JUPORIJUP
 A Partir de: 27/01/2014 Até 22/12/2014

CONTRATO/SEDUC/11336/2014 DE:
 14/02/2014
 Processo Nº: 1000001461084
 Contratado: (141604/10) IVANETE KRIXI
 CPF: 971.866.941-87
 Cargo/Função: (3506) CONTR.TEMP.FUNCAO PROF. HABILITADO
 Referência: A-001 Carga Horária: 30 horas semanais
 Un. Adm: (131830) E.E. INDIGENA EDUC. BASICA LEONARDO CRIXI APIAKA
 A Partir de: 27/01/2014 Até 22/12/2014

CONTRATO/SEDUC/11337/2014 DE:
 14/02/2014
 Processo Nº: 1000001459740
 Contratado: (141635/13) CRISTINA LEITE TUKUMA
 CPF: 000.091.281-66
 Cargo/Função: (3506) CONTR.TEMP.FUNCAO PROF. HABILITADO
 Referência: B-001 Carga Horária: 26 horas semanais
 Un. Adm: (131830) E.E. INDIGENA EDUC. BASICA LEONARDO CRIXI APIAKA
 A Partir de: 27/01/2014 Até 22/12/2014

CONTRATO/SEDUC/11338/2014 DE:
 14/02/2014
 Processo Nº: 1000001447279
 Contratado: (141648/18) JOSE MARIA CRIXI
 CPF: 894.416.561-00
 Cargo/Função: (3506) CONTR.TEMP.FUNCAO PROF. HABILITADO
 Referência: B-001 Carga Horária: 40 horas semanais
 Un. Adm: (131830) E.E. INDIGENA EDUC. BASICA LEONARDO CRIXI APIAKA
 A Partir de: 02/01/2014 Até 22/12/2014

CONTRATO/SEDUC/11339/2014 DE:
 14/02/2014
 Processo Nº: 1000001459763
 Contratado: (141649/8) ROBERTINHO MORIMA
 CPF: 896.382.711-91
 Cargo/Função: (3506) CONTR.TEMP.FUNCAO PROF. HABILITADO
 Referência: A-001 Carga Horária: 26 horas semanais
 Un. Adm: (131830) E.E. INDIGENA EDUC. BASICA LEONARDO CRIXI APIAKA
 A Partir de: 27/01/2014 Até 22/12/2014

CONTRATO/SEDUC/11340/2014 DE:
 14/02/2014
 Processo Nº: 1000001450013

Contratado: (141660/16) IRANETE PINHEIRO NATES
 CPF: 616.580.901-44
 Cargo/Função: (3506) CONTR.TEMP.FUNCAO PROF. HABILITADO
 Referência: B-001 Carga Horária: 20 horas semanais
 Un. Adm: (011215) E.E. SAO PEDRO APOSTOLO
 A Partir de: 27/01/2014 Até 22/12/2014

CONTRATO/SEDUC/11341/2014 DE:
 14/02/2014
 Processo Nº: 1000001454328
 Contratado: (141714/14) ANGELA MARIA FERREIRA DE SOUZA
 CPF: 025.281.531-98
 Cargo/Função: (3506) CONTR.TEMP.FUNCAO PROF. HABILITADO
 Referência: B-001 Carga Horária: 12 horas semanais
 Un. Adm: (013803) E.E. APOLONIO BOURET DE MELO
 A Partir de: 07/01/2014 Até 10/02/2014

CONTRATO/SEDUC/11342/2014 DE:
 14/02/2014
 Processo Nº: 1000001451745
 Contratado: (141714/15) ANGELA MARIA FERREIRA DE SOUZA
 CPF: 025.281.531-98
 Cargo/Função: (3506) CONTR.TEMP.FUNCAO PROF. HABILITADO
 Referência: B-001 Carga Horária: 05 horas semanais
 Un. Adm: (013773) E.E. 29 DE JUNHO
 A Partir de: 27/01/2014 Até 22/12/2014

CONTRATO/SEDUC/11343/2014 DE:
 14/02/2014
 Processo Nº: 1000001460373
 Contratado: (141733/24) MARIA ELISANGELA RODRIGUES DE SOUZA
 CPF: 908.914.141-34
 Cargo/Função: (3506) CONTR.TEMP.FUNCAO PROF. HABILITADO
 Referência: B-001 Carga Horária: 30 horas semanais
 Un. Adm: (015911) E.E. RAMON SANCHES MARQUES
 A Partir de: 03/02/2014 Até 11/03/2014

CONTRATO/SEDUC/11344/2014 DE:
 14/02/2014
 Processo Nº: 1000001455388
 Contratado: (141797/4) ALENIR JULIA DA SILVA
 CPF: 502.340.301-78
 Cargo/Função: (3506) CONTR.TEMP.FUNCAO PROF. HABILITADO
 Referência: B-001 Carga Horária: 20 horas semanais
 Un. Adm: (011061) E.E. JOSE MORAES
 A Partir de: 03/02/2014 Até 11/03/2014

CONTRATO/SEDUC/11345/2014 DE:
 14/02/2014
 Processo Nº: 1000001448803
 Contratado: (141811/10) TOBIAS XAVANTE
 CPF: 020.691.041-09
 Cargo/Função: (3514) CONTR.TEMP.FUNCAO PROF. NAO HABILIT
 Referência: A-001 Carga Horária: 20 horas semanais
 Un. Adm: (131822) E.E. INDIGENA BUTSE WAVE
 A Partir de: 31/01/2014 Até 22/12/2014

CONTRATO/SEDUC/11346/2014 DE:
 14/02/2014
 Processo Nº: 1000001457385
 Contratado: (141812/9) JOCELINO ANAHOA
 CPF: 032.579.951-21
 Cargo/Função: (3506) CONTR.TEMP.FUNCAO PROF. HABILITADO
 Referência: A-001 Carga Horária: 30 horas semanais
 Un. Adm: (131822) E.E. INDIGENA BUTSE WAVE
 A Partir de: 31/01/2014 Até 22/12/2014

CONTRATO/SEDUC/11347/2014 DE:
 14/02/2014
 Processo Nº: 1000001449552
 Contratado: (141816/7) JAIRSON IMARAWA EIWA ADI
 CPF: 036.265.581-26
 Cargo/Função: (3514) CONTR.TEMP.FUNCAO PROF. NAO HABILIT
 Referência: A-001 Carga Horária: 12 horas semanais
 Un. Adm: (156361) E.E. INDIGENA RAI RATE
 A Partir de: 31/01/2014 Até 22/12/2014

CONTRATO/SEDUC/11348/2014 DE:
 14/02/2014
 Processo Nº: 1000001461997
 Contratado: (141818/9) MATULA KALAPALO
 CPF: 860.700.611-87
 Cargo/Função: (8850) PROFESSOR INDIO
 Referência: A-001 Carga Horária: 20 horas semanais
 Un. Adm: (069302) E.E. INDIGENA KARIB (COMUNIDADE KUIKURO)
 A Partir de: 27/01/2014 Até 22/12/2014

CONTRATO/SEDUC/11349/2014 DE:
 14/02/2014
 Processo Nº: 1000001461355
 Contratado: (141905/7) MAGDA REGINA DE ARRUDA E SILVA
 CPF: 513.259.851-04
 Cargo/Função: (3468) TECNICO ADMINISTRATIVO EDUCACIONAL
 Referência: A-001 Carga Horária: 30 horas semanais
 Un. Adm: (011959) E.E. GONCALO BOTELHO DE CAMPOS
 A Partir de: 03/02/2014 Até 11/03/2014

CONTRATO/SEDUC/11350/2014 DE:
 14/02/2014
 Processo Nº: 1000001462434
 Contratado: (141950/21) WANDERLUCIA FERREIRA DE CARVALHO
 CPF: 011.847.661-00
 Cargo/Função: (3506) CONTR.TEMP.FUNCAO PROF. HABILITADO
 Referência: B-001 Carga Horária: 24 horas semanais
 Un. Adm: (016080) E.E. DOM AQUINO
 A Partir de: 12/02/2014 Até 22/12/2014

CONTRATO/SEDUC/11351/2014 DE:
 14/02/2014
 Processo Nº: 1000001455498
 Contratado: (141973/14) LURDES ASSUNCAO BRAGA
 CPF: 604.381.001-82
 Cargo/Função: (3476) APOIO ADM. EDUCACIONAL-ELEMENTAR
 Referência: A-001 Carga Horária: 30 horas semanais

| | | |
|---|-----|--|
| Un. Adm: (021644) E.E. PROF. CARLOS PEREIRA BARBOSA A Partir de: 03/02/2014 Até 11/03/2014 CONTRATO/SEDUC/11352/2014 14/02/2014 | DE: | Processo Nº: 1000001459706 Contratado: (143010/7) ROSANA LETICIA MACIOR DA SILVA CPF: 158.632.198-66 Cargo/Função: (3476) APOIO ADM. EDUCACIONAL-ELEMENTAR Referência: A-001 Carga Horária: 30 horas semanais Un. Adm: (046442) E.E. TANCREDO DE ALMEIDA NEVES A Partir de: 03/02/2014 Até 11/03/2014 |
| Processo Nº: 1000001448847 Contratado: (142060/7) ELIZEU RU AWE CPF: 617.138.301-59 Cargo/Função: (3506) CONTR.TEMP.FUNCAO PROF. HABILITADO Referência: A-001 Carga Horária: 21 horas semanais Un. Adm: (131822) E.E. INDIGENA BUTSE WAWÉ A Partir de: 31/01/2014 Até 22/12/2014 CONTRATO/SEDUC/11353/2014 14/02/2014 | DE: | CONTRATO/SEDUC/11364/2014 14/02/2014 |
| Processo Nº: 1000001461266 Contratado: (142093/9) NAIR LOPES DA SILVA RODRIGUES CPF: 535.087.261-34 Cargo/Função: (3476) APOIO ADM. EDUCACIONAL-ELEMENTAR Referência: A-001 Carga Horária: 30 horas semanais Un. Adm: (014958) E.E. ANTONIO JOSE DE LIMA A Partir de: 03/02/2014 Até 11/03/2014 CONTRATO/SEDUC/11354/2014 14/02/2014 | DE: | Processo Nº: 1000001453739 Contratado: (143026/9) LONI GRUTZMANN DE SOUZA CPF: 404.008.400-49 Cargo/Função: (3476) APOIO ADM. EDUCACIONAL-ELEMENTAR Referência: A-001 Carga Horária: 30 horas semanais Un. Adm: (011134) E.E. LA SALLE A Partir de: 03/02/2014 Até 11/03/2014 |
| Processo Nº: 1000001460413 Contratado: (142186/8) FLEURY KIEGEWA EKUREU CPF: 021.704.681-96 Cargo/Função: (3514) CONTR.TEMP.FUNCAO PROF. NAO HABILIT Referência: A-001 Carga Horária: 20 horas semanais Un. Adm: (011479) E.E. SAGRADO CORAÇÃO DE JESUS A Partir de: 27/01/2014 Até 22/12/2014 CONTRATO/SEDUC/11355/2014 14/02/2014 | DE: | CONTRATO/SEDUC/11365/2014 14/02/2014 |
| Processo Nº: 1000001462762 Contratado: (142401/12) SIRLEI BERENICE KLEEMANN CPF: 020.430.111-46 Cargo/Função: (3468) TECNICO ADMINISTRATIVO EDUCACIONAL Referência: A-001 Carga Horária: 30 horas semanais Un. Adm: (013412) E.E. CEL. ANTONIO PAES DE BARROS A Partir de: 03/02/2014 Até 11/03/2014 CONTRATO/SEDUC/11356/2014 14/02/2014 | DE: | Processo Nº: 1000001460730 Contratado: (143059/11) JOVELINA MARIA DE SOUSA CPF: 622.137.411-15 Cargo/Função: (3476) APOIO ADM. EDUCACIONAL-ELEMENTAR Referência: A-001 Carga Horária: 30 horas semanais Un. Adm: (021091) E.E. CLENIA ROSALINA SOUZA A Partir de: 03/02/2014 Até 11/03/2014 |
| Processo Nº: 1000001460725 Contratado: (142857/7) SIRLENE FERREIRA DA CRUZ CPF: 015.060.471-81 Cargo/Função: (3476) APOIO ADM. EDUCACIONAL-ELEMENTAR Referência: A-001 Carga Horária: 30 horas semanais Un. Adm: (013404) E.E. DES. MILTON ARMANDO POMPEU DE BARROS A Partir de: 03/02/2014 Até 11/03/2014 CONTRATO/SEDUC/11357/2014 14/02/2014 | DE: | CONTRATO/SEDUC/11366/2014 14/02/2014 |
| Processo Nº: 1000001462030 Contratado: (142885/9) DANIELA MARIA RIBEIRO CPF: 018.612.271-32 Cargo/Função: (3506) CONTR.TEMP.FUNCAO PROF. HABILITADO Referência: B-001 Carga Horária: 23 horas semanais Un. Adm: (153885) E.E. NOVA CHANCE A Partir de: 27/01/2014 Até 22/12/2014 CONTRATO/SEDUC/11358/2014 14/02/2014 | DE: | Processo Nº: 1000001453345 Contratado: (143149/16) MARIA APARECIDA OLIVEIRA MARINHO CPF: 038.217.348-17 Cargo/Função: (3506) CONTR.TEMP.FUNCAO PROF. HABILITADO Referência: B-001 Carga Horária: 30 horas semanais Un. Adm: (016527) C.E.J.A. ARÃO GOMES BEZERRA A Partir de: 03/02/2014 Até 11/03/2014 |
| Processo Nº: 1000001461294 Contratado: (142886/16) MILENA MASCARELLO CPF: 020.859.201-60 Cargo/Função: (3506) CONTR.TEMP.FUNCAO PROF. HABILITADO Referência: B-001 Carga Horária: 30 horas semanais Un. Adm: (173282) E. E. "PROFESSORA NEIDE ENARA SIMA" A Partir de: 03/02/2014 Até 22/12/2014 CONTRATO/SEDUC/11359/2014 14/02/2014 | DE: | CONTRATO/SEDUC/11367/2014 14/02/2014 |
| Processo Nº: 1000001460453 Contratado: (142892/13) MARINES DA CRUZ SALERMO CPF: 514.408.901-10 Cargo/Função: (3506) CONTR.TEMP.FUNCAO PROF. HABILITADO Referência: B-001 Carga Horária: 20 horas semanais Un. Adm: (015970) E.E. MANOEL MARINHEIRO A Partir de: 03/02/2014 Até 11/03/2014 CONTRATO/SEDUC/11360/2014 14/02/2014 | DE: | Processo Nº: 1000001456018 Contratado: (143156/9) IVAIR FERREIRA DIAS CPF: 384.771.901-78 Cargo/Função: (3506) CONTR.TEMP.FUNCAO PROF. HABILITADO Referência: B-001 Carga Horária: 14 horas semanais Un. Adm: (011207) E.E. TEREZE DE MAIO A Partir de: 03/02/2014 Até 22/12/2014 |
| Processo Nº: 1000001455229 Contratado: (142988/21) ROMILDA LEMES QUEIROZ ALMEIDA CPF: 007.685.411-66 Cargo/Função: (3506) CONTR.TEMP.FUNCAO PROF. HABILITADO Referência: B-001 Carga Horária: 30 horas semanais Un. Adm: (010189) E.E. Pe. JOSE MARIA DO SACRAMENTO A Partir de: 03/02/2014 Até 11/03/2014 CONTRATO/SEDUC/11361/2014 14/02/2014 | DE: | CONTRATO/SEDUC/11368/2014 14/02/2014 |
| Processo Nº: 1000001459696 Contratado: (142998/20) ELEUSIMARY SOLIDAR DA SILVA BARROS CPF: 013.308.121-40 Cargo/Função: (3506) CONTR.TEMP.FUNCAO PROF. HABILITADO Referência: B-001 Carga Horária: 29 horas semanais Un. Adm: (012548) E.E. LEONIDAS DE MATOS A Partir de: 03/02/2014 Até 11/03/2014 CONTRATO/SEDUC/11362/2014 14/02/2014 | DE: | Processo Nº: 1000001456679 Contratado: (143268/9) JACQUELYNE TABORY CPF: 003.777.541-37 Cargo/Função: (3468) TECNICO ADMINISTRATIVO EDUCACIONAL Referência: A-001 Carga Horária: 30 horas semanais Un. Adm: (012114) E.E. PEDRO GARDES A Partir de: 03/02/2014 Até 11/03/2014 |
| Processo Nº: 1000001444793 Contratado: (142999/4) SIMONICA MARIA DE OLIVEIRA CPF: 030.235.149-33 Cargo/Função: (3506) CONTR.TEMP.FUNCAO PROF. HABILITADO Referência: B-001 Carga Horária: 15 horas semanais Un. Adm: (056685) E.E. MACHADO DE ASSIS A Partir de: 27/01/2014 Até 22/12/2014 CONTRATO/SEDUC/11363/2014 14/02/2014 | DE: | CONTRATO/SEDUC/11369/2014 14/02/2014 |
| | | Processo Nº: 1000001462629 Contratado: (143280/9) MARCELLE RODRIGUES CONCEICAO CPF: 021.305.591-07 Cargo/Função: (3468) TECNICO ADMINISTRATIVO EDUCACIONAL Referência: A-001 Carga Horária: 30 horas semanais Un. Adm: (012653) E.E. MARECHAL RONDON A Partir de: 03/02/2014 Até 11/03/2014 |
| | | CONTRATO/SEDUC/11370/2014 14/02/2014 |
| | | Processo Nº: 1000001458115 Contratado: (143325/16) FABIANA GONCALVES DA COSTA EHLE CPF: 019.306.831-11 Cargo/Função: (3506) CONTR.TEMP.FUNCAO PROF. HABILITADO Referência: B-001 Carga Horária: 02 horas semanais Un. Adm: (016020) E.E. PROF. JOAO BATISTA A Partir de: 03/02/2014 Até 11/03/2014 |
| | | CONTRATO/SEDUC/11371/2014 14/02/2014 |
| | | Processo Nº: 1000001455217 Contratado: (143578/10) DANIELLE GRAZZIELE SOEHN DA COSTA CPF: 020.912.641-80 Cargo/Função: (3468) TECNICO ADMINISTRATIVO EDUCACIONAL Referência: A-001 Carga Horária: 30 horas semanais Un. Adm: (010189) E.E. Pe. JOSE MARIA DO SACRAMENTO A Partir de: 03/02/2014 Até 11/03/2014 |
| | | CONTRATO/SEDUC/11372/2014 14/02/2014 |
| | | Processo Nº: 1000001458476 Contratado: (143580/7) DARLENE SANTANA FERREIRA CPF: 024.793.101-24 Cargo/Função: (3468) TECNICO ADMINISTRATIVO EDUCACIONAL Referência: A-001 Carga Horária: 30 horas semanais Un. Adm: (013749) C.E.J.A. GETÚLIO DORNELES VARGAS A Partir de: 03/02/2014 Até 11/03/2014 |
| | | CONTRATO/SEDUC/11373/2014 14/02/2014 |
| | | Processo Nº: 1000001459338 Contratado: (143612/6) JOANITA SILVA NASCIMENTO CPF: 650.180.281-49 Cargo/Função: (3476) APOIO ADM. EDUCACIONAL-ELEMENTAR Referência: A-001 Carga Horária: 30 horas semanais Un. Adm: (016144) E.E. JUPIARA A Partir de: 03/02/2014 Até 11/03/2014 |
| | | CONTRATO/SEDUC/11374/2014 14/02/2014 |
| | | Processo Nº: 1000001460211 Contratado: (143626/9) JULIANA DA SILVA CPF: 871.114.381-91 Cargo/Função: (3476) APOIO ADM. EDUCACIONAL-ELEMENTAR |

| | | | | | | | | | | | | | | | | | | | | | | | | | | | | | | | | | | | | | | | | | | | | | | | | | | | | | | | | | | | | | | | | | | | | | | | |
|--|-----|------------|---|-----|------------|--|-----|------------|---|-----|------------|--|-----|------------|--|-----|------------|--|-----|------------|--|-----|------------|--|-----|------------|---|-----|------------|---|-----|------------|---|-----|------------|---|-----|------------|---|-----|------------|--|-----|------------|--|-----|------------|---|-----|------------|---|-----|------------|--|-----|------------|---|-----|------------|--|-----|------------|--|-----|------------|---|-----|------------|---|--|--|
| Referência: A-001 Carga Horária: 30 horas semanais Un. Adm: (015938) E.E. PEDRO ALBERTO TAYANO A Partir de: 03/02/2014 Até 11/03/2014 CONTRATO/SEDUC/11375/2014 | DE: | 14/02/2014 | Processo N°: 1000001453142 Contratado: (143692/9) SERGIO ROBERTO LIMA DE OLIVEIRA CPF: 464.751.331-91 Cargo/Função: (3506) CONTR.TEMP.FUNCAO PROF. HABILITADO Referência: B-001 Carga Horária: 08 horas semanais Un. Adm: (154040) E.E. ANDRE ANTONIO MAGGI A Partir de: 27/01/2014 Até 22/12/2014 CONTRATO/SEDUC/11376/2014 | DE: | 14/02/2014 | Processo N°: 1000001458637 Contratado: (143709/15) CLEIA GONDIM DE FREITAS CPF: 487.482.181-20 Cargo/Função: (3506) CONTR.TEMP.FUNCAO PROF. HABILITADO Referência: B-001 Carga Horária: 05 horas semanais Un. Adm: (013730) E.E. PROF. ALDA GAWLINSKI SCOPEL A Partir de: 03/02/2014 Até 11/03/2014 CONTRATO/SEDUC/11377/2014 | DE: | 14/02/2014 | Processo N°: 1000001455539 Contratado: (143757/7) CLEISON AMORIM DA SILVA CPF: 011.069.491-02 Cargo/Função: (3468) TECNICO ADMINISTRATIVO EDUCACIONAL Referência: A-001 Carga Horária: 30 horas semanais Un. Adm: (011002) E.E. PINDORAMA A Partir de: 03/02/2014 Até 11/03/2014 CONTRATO/SEDUC/11378/2014 | DE: | 14/02/2014 | Processo N°: 1000001458821 Contratado: (143766/10) RUDSON ARAUJO DA SILVA CPF: 018.643.571-18 Cargo/Função: (3468) TECNICO ADMINISTRATIVO EDUCACIONAL Referência: A-001 Carga Horária: 30 horas semanais Un. Adm: (009725) E.E. AGENOR FERREIRA LEAO A Partir de: 03/02/2014 Até 11/03/2014 CONTRATO/SEDUC/11379/2014 | DE: | 14/02/2014 | Processo N°: 1000001455832 Contratado: (143773/7) JOSENILDA RIBEIRO SANTANA CPF: 021.890.185-28 Cargo/Função: (3476) APOIO ADM. EDUCACIONAL-ELEMENTAR Referência: A-001 Carga Horária: 30 horas semanais Un. Adm: (069205) E.E. PROF. GERSON CARLOS DA SILVA A Partir de: 03/02/2014 Até 22/12/2014 CONTRATO/SEDUC/11380/2014 | DE: | 14/02/2014 | Processo N°: 1000001451018 Contratado: (143820/8) ROZINETE GONCALINA DA SILVA RAMOS CPF: 514.460.221-53 Cargo/Função: (3468) TECNICO ADMINISTRATIVO EDUCACIONAL Referência: A-001 Carga Horária: 30 horas semanais Un. Adm: (012017) E.E. DEP. SALIM NADAF A Partir de: 03/02/2014 Até 11/03/2014 CONTRATO/SEDUC/11381/2014 | DE: | 14/02/2014 | Processo N°: 1000001455542 Contratado: (143862/7) MARCOS ROBERTO ESCATAMBULO CPF: 842.110.329-68 Cargo/Função: (3468) TECNICO ADMINISTRATIVO EDUCACIONAL Referência: A-001 Carga Horária: 30 horas semanais Un. Adm: (011002) E.E. PINDORAMA A Partir de: 03/02/2014 Até 11/03/2014 CONTRATO/SEDUC/11382/2014 | DE: | 14/02/2014 | Processo N°: 1000001454457 Contratado: (14392/9) DEUSET ALVES ROSA DE CARVALHO CPF: 284.406.331-49 Cargo/Função: (3506) CONTR.TEMP.FUNCAO PROF. HABILITADO Referência: B-001 Carga Horária: 20 horas semanais Un. Adm: (011126) E.E. JOAQUIM NUNES ROCHA A Partir de: 03/02/2014 Até 11/03/2014 CONTRATO/SEDUC/11383/2014 | DE: | 14/02/2014 | Processo N°: 1000001458406 Contratado: (143971/8) ELIELMA DE JESUS CPF: 981.940.111-91 Cargo/Função: (3468) TECNICO ADMINISTRATIVO EDUCACIONAL Referência: A-001 Carga Horária: 30 horas semanais Un. Adm: (015105) E.E. 9 DE JULHO A Partir de: 03/02/2014 Até 11/03/2014 CONTRATO/SEDUC/11384/2014 | DE: | 14/02/2014 | Processo N°: 1000001455885 Contratado: (144117/13) ADENISE ALVES DA SILVA CPF: 026.578.821-88 Cargo/Função: (3506) CONTR.TEMP.FUNCAO PROF. HABILITADO Referência: B-001 Carga Horária: 03 horas semanais Un. Adm: (045829) E.E. GERVASIO DOS SANTOS COSTA A Partir de: 27/01/2014 Até 22/12/2014 CONTRATO/SEDUC/11385/2014 | DE: | 14/02/2014 | Processo N°: 1000001459523 Contratado: (144183/8) ARIADNE RIBEIRO DOS SANTOS CPF: 616.606.631-72 Cargo/Função: (3468) TECNICO ADMINISTRATIVO EDUCACIONAL Referência: A-001 Carga Horária: 30 horas semanais Un. Adm: (011045) E.E. PROF. ELIZABETH DE FREITAS MAGALHAES A Partir de: 03/02/2014 Até 11/03/2014 CONTRATO/SEDUC/11386/2014 | DE: | 14/02/2014 | Processo N°: 1000001454926 Contratado: (144239/8) AIKU ONGU KUIKURU CPF: 033.543.761-39 Cargo/Função: (3506) CONTR.TEMP.FUNCAO PROF. HABILITADO Referência: A-001 Carga Horária: 20 horas semanais Un. Adm: (069302) E.E. INDIGENA KARIB (COMUNIDADE KUIKURO) A Partir de: 27/01/2014 Até 20/12/2014 CONTRATO/SEDUC/11387/2014 | DE: | 14/02/2014 | Processo N°: 1000001459732 Contratado: (144251/10) MARIA PEDROSA LUZ CPF: 428.113.501-44 Cargo/Função: (3506) CONTR.TEMP.FUNCAO PROF. HABILITADO Referência: B-001 Carga Horária: 24 horas semanais Un. Adm: (069205) E.E. PROF. GERSON CARLOS DA SILVA A Partir de: 03/02/2014 Até 22/12/2014 CONTRATO/SEDUC/11388/2014 | DE: | 14/02/2014 | Processo N°: 1000001459212 Contratado: (144252/13) LUZIA JORGE SOARES CPF: 460.115.791-91 Cargo/Função: (3506) CONTR.TEMP.FUNCAO PROF. HABILITADO Referência: B-001 Carga Horária: 23 horas semanais Un. Adm: (069205) E.E. PROF. GERSON CARLOS DA SILVA A Partir de: 03/02/2014 Até 22/12/2014 CONTRATO/SEDUC/11389/2014 | DE: | 14/02/2014 | Processo N°: 1000001459698 Contratado: (144262/8) LILIANE ALVES PINHEIRO CPF: 709.209.821-15 Cargo/Função: (3506) CONTR.TEMP.FUNCAO PROF. HABILITADO Referência: B-001 Carga Horária: 20 horas semanais Un. Adm: (009733) E.E. MANOEL CAVALCANTI PROENÇA A Partir de: 03/02/2014 Até 11/03/2014 CONTRATO/SEDUC/11390/2014 | DE: | 14/02/2014 | Processo N°: 1000001445295 Contratado: (144267/8) ELIZABETH ALVES ARRUDA CPF: 744.627.257-00 Cargo/Função: (3506) CONTR.TEMP.FUNCAO PROF. HABILITADO Referência: B-001 Carga Horária: 20 horas semanais Un. Adm: (009474) E.E. SOUZA BANDEIRA A Partir de: 27/01/2014 Até 22/12/2014 CONTRATO/SEDUC/11391/2014 | DE: | 14/02/2014 | Processo N°: 1000001460028 Contratado: (144293/18) EMERSON DE MOURA PORTELA CPF: 944.109.091-34 Cargo/Função: (3506) CONTR.TEMP.FUNCAO PROF. HABILITADO Referência: B-001 Carga Horária: 12 horas semanais Un. Adm: (010928) E.E. JOSE SALMEN HANZE A Partir de: 03/02/2014 Até 11/03/2014 CONTRATO/SEDUC/11392/2014 | DE: | 14/02/2014 | Processo N°: 1000001461065 Contratado: (144322/6) LUCIENE BARBOSA OLIVEIRA CPF: 568.082.406-04 Cargo/Função: (3506) CONTR.TEMP.FUNCAO PROF. HABILITADO Referência: B-001 Carga Horária: 12 horas semanais Un. Adm: (015091) E.E. ANTONIO EPAMINONDAS A Partir de: 31/01/2014 Até 22/12/2014 CONTRATO/SEDUC/11393/2014 | DE: | 14/02/2014 | Processo N°: 1000001459694 Contratado: (144326/6) CARMINHA FERREIRA DOS SANTOS CPF: 695.542.349-53 Cargo/Função: (3506) CONTR.TEMP.FUNCAO PROF. HABILITADO Referência: B-001 Carga Horária: 08 horas semanais Un. Adm: (013803) E.E. APOLONIO BURET DE MELO A Partir de: 03/02/2014 Até 22/12/2014 CONTRATO/SEDUC/11394/2014 | DE: | 14/02/2014 | Processo N°: 1000001461533 Contratado: (144327/8) EDILEIA PEROSO CPF: 702.654.371-72 Cargo/Função: (3506) CONTR.TEMP.FUNCAO PROF. HABILITADO Referência: B-001 Carga Horária: 26 horas semanais Un. Adm: (009610) E.E. ANTONIO EPAMINONDAS A Partir de: 27/01/2014 Até 22/12/2014 CONTRATO/SEDUC/11395/2014 | DE: | 14/02/2014 | Processo N°: 1000001457971 Contratado: (144355/10) EZEQUIEL LEANDRO DA SILVA CPF: 035.340.071-82 Cargo/Função: (3506) CONTR.TEMP.FUNCAO PROF. HABILITADO Referência: B-001 Carga Horária: 30 horas semanais Un. Adm: (015792) E.E. DOM AQUINO CORREA A Partir de: 27/01/2014 Até 22/12/2014 CONTRATO/SEDUC/11396/2014 | DE: | 14/02/2014 | Processo N°: 1000001460242 Contratado: (144382/10) DAIANY KEITH DA SILVA CPF: 003.196.281-59 Cargo/Função: (3506) CONTR.TEMP.FUNCAO PROF. HABILITADO Referência: B-001 Carga Horária: 20 horas semanais Un. Adm: (012734) E.E. LISANDRO NUNES PEREIRA A Partir de: 03/02/2014 Até 11/03/2014 CONTRATO/SEDUC/11397/2014 | DE: | 14/02/2014 | Processo N°: 1000001454662 Contratado: (144503/9) DANIELLY GONCALVES DA SILVA CPF: 011.926.511-70 | | |
|--|-----|------------|---|-----|------------|--|-----|------------|---|-----|------------|--|-----|------------|--|-----|------------|--|-----|------------|--|-----|------------|--|-----|------------|---|-----|------------|---|-----|------------|---|-----|------------|---|-----|------------|---|-----|------------|--|-----|------------|--|-----|------------|---|-----|------------|---|-----|------------|--|-----|------------|---|-----|------------|--|-----|------------|--|-----|------------|---|-----|------------|---|--|--|

| | | | | | |
|---|--|-----|---------------------------|--|--|
| Cargo/Função: (3468) TECNICO ADMINISTRATIVO EDUCACIONAL Referência: A-001 Carga Horária: 30 horas semanais Un. Adm: (011126) E.E. JOAQUIM NUNES ROCHA A Partir de: 03/02/2014 Até 11/03/2014 | CONTRATO/SEDUC/11398/2014 | DE: | CONTRATO/SEDUC/11409/2014 | DE: | |
| 14/02/2014 | Processo Nº: 1000001458828 Contratado: (144513/12) ANDREIA CRISTINA MARQUES MARTINS CPF: 570.167.711-72 Cargo/Função: (3476) APOIO ADM. EDUCACIONAL-ELEMENTAR Referência: A-001 Carga Horária: 30 horas semanais Un. Adm: (009725) E.E. AGENOR FERREIRA LEO A Partir de: 03/02/2014 Até 11/03/2014 | | 14/02/2014 | Processo Nº: 1000001457725 Contratado: (144779/10) HIPOLITO TSIBDADZE TSIWATSE CPF: 699.924.441-34 Cargo/Função: (3506) CONTR.TEMP.FUNCAO PROF. HABILITADO Referência: B-001 Carga Horária: 08 horas semanais Un. Adm: (076929) E.E. INDIGENA "DEP. MARIO JURUNA" A Partir de: 27/01/2014 Até 22/12/2014 | |
| 14/02/2014 | Processo Nº: 1000001459213 Contratado: (144523/11) CLAUDILENE MARIA DA SILVA CPF: 804.372.221-87 Cargo/Função: (3476) APOIO ADM. EDUCACIONAL-ELEMENTAR Referência: A-001 Carga Horária: 30 horas semanais Un. Adm: (020516) E.E. DR. MARIO DE CASTRO A Partir de: 03/02/2014 Até 11/03/2014 | | 14/02/2014 | Processo Nº: 1000001447276 Contratado: (144780/16) ROBERTO BURUM KEREPU CPF: 002.470.641-81 Cargo/Função: (3506) CONTR.TEMP.FUNCAO PROF. HABILITADO Referência: A-001 Carga Horária: 30 horas semanais Un. Adm: (145750) E.E. INDIGENA KRIXI BAROMPO A Partir de: 02/01/2014 Até 22/12/2014 | |
| 14/02/2014 | Processo Nº: 1000001458754 Contratado: (144525/14) ROSANY DOMINGAS DE PAULA CORREA CPF: 822.238.901-72 Cargo/Função: (3476) APOIO ADM. EDUCACIONAL-ELEMENTAR Referência: A-001 Carga Horária: 30 horas semanais Un. Adm: (012653) E.E. MARECHAL RONDON A Partir de: 03/02/2014 Até 11/03/2014 | | 14/02/2014 | Processo Nº: 1000001451431 Contratado: (144783/13) MARCELO MANHUARI MUNDURUKU CPF: 883.166.612-68 Cargo/Função: (3514) CONTR.TEMP.FUNCAO PROF. NAO HABILIT Referência: A-001 Carga Horária: 20 horas semanais Un. Adm: (145750) E.E. INDIGENA KRIXI BAROMPO A Partir de: 27/01/2014 Até 22/12/2014 | |
| 14/02/2014 | Processo Nº: 1000001460866 Contratado: (144544/11) ANDREIA FERNANDES DE OLIVEIRA CPF: 956.442.021-00 Cargo/Função: (3506) CONTR.TEMP.FUNCAO PROF. HABILITADO Referência: B-001 Carga Horária: 20 horas semanais Un. Adm: (012688) E.E. ANTONIO JOAO RIBEIRO A Partir de: 03/02/2014 Até 11/03/2014 | | 14/02/2014 | Processo Nº: 1000001452562 Contratado: (144786/9) VALDENILDO SAU CPF: 002.472.561-70 Cargo/Função: (8850) PROFESSOR INDIO Referência: A-001 Carga Horária: 20 horas semanais Un. Adm: (145750) E.E. INDIGENA KRIXI BAROMPO A Partir de: 27/01/2014 Até 22/12/2014 | |
| 14/02/2014 | Processo Nº: 1000001459342 Contratado: (144567/10) RITA BENEDITA MARQUES CPF: 020.328.341-46 Cargo/Função: (3476) APOIO ADM. EDUCACIONAL-ELEMENTAR Referência: A-001 Carga Horária: 30 horas semanais Un. Adm: (012700) E.E. EUCARIS NUNES DA CUNHA MORAES A Partir de: 03/02/2014 Até 11/03/2014 | | 14/02/2014 | Processo Nº: 1000001450435 Contratado: (144787/10) GILMAR DO CARMO KUTAP KAYABI CPF: 014.711.741-07 Cargo/Função: (8850) PROFESSOR INDIO Referência: A-001 Carga Horária: 20 horas semanais Un. Adm: (145750) E.E. INDIGENA KRIXI BAROMPO A Partir de: 27/01/2014 Até 22/12/2014 | |
| 14/02/2014 | Processo Nº: 1000001462918 Contratado: (144653/9) IDALINA APOLONIA DE ALMEIDA CPF: 918.180.791-00 Cargo/Função: (3468) TECNICO ADMINISTRATIVO EDUCACIONAL Referência: A-001 Carga Horária: 30 horas semanais Un. Adm: (012890) E.E. PROF. NILO POVOAS A Partir de: 07/01/2014 Até 22/01/2014 | | 14/02/2014 | Processo Nº: 1000001450442 Contratado: (144788/17) JONES DE ADENILSON MANHUARI CRIXI CPF: 933.230.501-34 Cargo/Função: (3506) CONTR.TEMP.FUNCAO PROF. HABILITADO Referência: B-001 Carga Horária: 22 horas semanais Un. Adm: (145750) E.E. INDIGENA KRIXI BAROMPO A Partir de: 27/01/2014 Até 22/12/2014 | |
| 14/02/2014 | Processo Nº: 1000001447320 Contratado: (144667/18) ANA PAULA BARBOSA CPF: 003.353.591-40 Cargo/Função: (3506) CONTR.TEMP.FUNCAO PROF. HABILITADO Referência: B-001 Carga Horária: 16 horas semanais Un. Adm: (015709) E.E. LUIZA NUNES BEZERRA A Partir de: 27/01/2014 Até 22/12/2014 | | 14/02/2014 | Processo Nº: 1000001456119 Contratado: (144811/10) LUCIA MARIA MOREIRA CPF: 284.758.951-15 Cargo/Função: (3476) APOIO ADM. EDUCACIONAL-ELEMENTAR Referência: A-001 Carga Horária: 30 horas semanais Un. Adm: (012149) E.E. MANOEL GOMES A Partir de: 03/02/2014 Até 11/03/2014 | |
| 14/02/2014 | Processo Nº: 1000001446961 Contratado: (144699/20) PATRICIA APARECIDA GONCALVES GOMES COIMBRA CPF: 693.217.282-87 Cargo/Função: (3506) CONTR.TEMP.FUNCAO PROF. HABILITADO Referência: B-001 Carga Horária: 26 horas semanais Un. Adm: (015709) E.E. LUIZA NUNES BEZERRA A Partir de: 27/01/2014 Até 22/12/2014 | | 14/02/2014 | Processo Nº: 1000001456820 Contratado: (144846/5) ELIETE FERREIRA DA CRUZ CPF: 495.689.301-91 Cargo/Função: (3468) TECNICO ADMINISTRATIVO EDUCACIONAL Referência: A-001 Carga Horária: 30 horas semanais Un. Adm: (011509) E.E. DR. JOAO PONCE DE ARRUDA A Partir de: 03/02/2014 Até 11/03/2014 | |
| 14/02/2014 | Processo Nº: 1000001458438 Contratado: (144712/12) LETICIA BORGES CAMPIAO CPF: 019.843.601-75 Cargo/Função: (3506) CONTR.TEMP.FUNCAO PROF. HABILITADO Referência: B-001 Carga Horária: 20 horas semanais Un. Adm: (046442) E.E. TANCREDO DE ALMEIDA NEVES A Partir de: 03/02/2014 Até 11/03/2014 | | 14/02/2014 | Processo Nº: 1000001457674 Contratado: (144855/7) RAIMUNDA ISABEL DE SOUSA CHAGAS CPF: 321.497.708-30 Cargo/Função: (3476) APOIO ADM. EDUCACIONAL-ELEMENTAR Referência: A-001 Carga Horária: 30 horas semanais Un. Adm: (014516) E.E. JOAQUIM A. COSTA MARQUES A Partir de: 03/02/2014 Até 11/03/2014 | |
| 14/02/2014 | Processo Nº: 1000001458576 Contratado: (144746/14) DEBORA SANTANA FERREIRA CPF: 024.316.651-60 Cargo/Função: (3468) TECNICO ADMINISTRATIVO EDUCACIONAL Referência: A-001 Carga Horária: 30 horas semanais Un. Adm: (013749) C.E.J.A. GETÚLIO DORNELES VARGAS A Partir de: 03/02/2014 Até 11/03/2014 | | 14/02/2014 | Processo Nº: 1000001458360 Contratado: (144877/8) MARCIA GOMES FERNANDES PEREIRA CPF: 007.588.641-32 Cargo/Função: (3476) APOIO ADM. EDUCACIONAL-ELEMENTAR Referência: A-001 Carga Horária: 30 horas semanais Un. Adm: (038652) E.E. 29 DE JULHO A Partir de: 03/02/2014 Até 11/03/2014 | |
| 14/02/2014 | Processo Nº: 1000001462069 Contratado: (144754/8) SONI MARIA PEREIRA DA CUNHA CPF: 488.778.591-72 Cargo/Função: (3476) APOIO ADM. EDUCACIONAL-ELEMENTAR Referência: A-001 Carga Horária: 30 horas semanais Un. Adm: (015873) E.E. 13 DE MAIO A Partir de: 03/02/2014 Até 11/03/2014 | | 14/02/2014 | Processo Nº: 1000001458468 Contratado: (144921/9) CREONILDES DIAS MOREIRA CPF: 378.673.001-63 Cargo/Função: (3476) APOIO ADM. EDUCACIONAL-ELEMENTAR Referência: A-001 Carga Horária: 30 horas semanais Un. Adm: (013749) C.E.J.A. GETÚLIO DORNELES VARGAS A Partir de: 03/02/2014 Até 11/03/2014 | |
| | | | 14/02/2014 | Processo Nº: 1000001454728 Contratado: (144947/3) VERA LUCIA SIMOES ANDRE | |

| | | |
|--|--|-----|
| CPF: 770.395.641-49 Cargo/Função: (3468) TECNICO ADMINISTRATIVO EDUCACIONAL Referência: A-001 Carga Horária: 30 horas semanais Un. Adm: (015598) C.E.J.A. "ARIOSTO DA RIVA" A Partir de: 03/02/2014 Até 11/03/2014 | A Partir de: 03/02/2014 Até 11/03/2014 | |
| CONTRATO/SEDUC/11421/2014 14/02/2014 | CONTRATO/SEDUC/11432/2014 14/02/2014 | DE: |
| Processo Nº: 1000001459387 Contratado: (145012/19) PAULA CRISTINA FEITOSA FAZOLO CPF: 977.729.251-15 Cargo/Função: (3506) CONTR.TEMP.FUNCAO PROF. HABILITADO Referência: B-001 Carga Horária: 40 horas semanais Un. Adm: (145777) E.E. RODRIGUES ALVES A Partir de: 10/02/2014 Até 22/12/2014 | Processo Nº: 1000001455249 Contratado: (18481/10) HELENA BERENICE SOEHN CPF: 229.789.331-00 Cargo/Função: (3506) CONTR.TEMP.FUNCAO PROF. HABILITADO Referência: B-001 Carga Horária: 15 horas semanais Un. Adm: (010189) E.E. Pe. JOSE MARIA DO SACRAMENTO A Partir de: 03/02/2014 Até 11/03/2014 | |
| CONTRATO/SEDUC/11422/2014 14/02/2014 | CONTRATO/SEDUC/11433/2014 14/02/2014 | DE: |
| Processo Nº: 1000001459581 Contratado: (145024/12) ELIETH FERNANDES DE SOUZA CPF: 914.382.761-68 Cargo/Função: (3506) CONTR.TEMP.FUNCAO PROF. HABILITADO Referência: B-001 Carga Horária: 19 horas semanais Un. Adm: (012718) E.E. BEL. RIBEIRO DE ARRUDA A Partir de: 03/02/2014 Até 11/03/2014 | Processo Nº: 1000001461002 Contratado: (18969/17) BERNADETE PEREIRA LEITE MARTINS CPF: 695.295.821-53 Cargo/Função: (3506) CONTR.TEMP.FUNCAO PROF. HABILITADO Referência: B-001 Carga Horária: 19 horas semanais Un. Adm: (012718) E.E. BEL. RIBEIRO DE ARRUDA A Partir de: 03/02/2014 Até 11/03/2014 | |
| CONTRATO/SEDUC/11423/2014 14/02/2014 | CONTRATO/SEDUC/11434/2014 14/02/2014 | DE: |
| Processo Nº: 1000001460209 Contratado: (145045/8) DUILIO TSEREBUDU MORITU CPF: 033.908.581-99 Cargo/Função: (3514) CONTR.TEMP.FUNCAO PROF. NAO HABILIT Referência: A-001 Carga Horária: 20 horas semanais Un. Adm: (107263) E.E. INDIGENA ULISSES GUIMARAES A Partir de: 03/02/2014 Até 22/12/2014 | Processo Nº: 1000001453775 Contratado: (19313/18) MARIA VALNIZA RODRIGUES CARVALHO CPF: 667.793.081-53 Cargo/Função: (3506) CONTR.TEMP.FUNCAO PROF. HABILITADO Referência: B-001 Carga Horária: 08 horas semanais Un. Adm: (009725) E.E. AGENOR FERREIRA LEO A Partir de: 20/01/2014 Até 14/02/2014 | |
| CONTRATO/SEDUC/11424/2014 14/02/2014 | CONTRATO/SEDUC/11435/2014 14/02/2014 | DE: |
| Processo Nº: 1000001457753 Contratado: (145064/8) GASPAR WARADZERE TSIWARI CPF: 617.234.361-00 Cargo/Função: (3506) CONTR.TEMP.FUNCAO PROF. HABILITADO Referência: B-001 Carga Horária: 10 horas semanais Un. Adm: (076929) E.E. INDIGENA "DEP. MARIO JURUNA" A Partir de: 27/01/2014 Até 22/12/2014 | Processo Nº: 1000001451395 Contratado: (200183/8) MARIA MICHELE DA SILVA PAZ CPF: 011.914.451-43 Cargo/Função: (3506) CONTR.TEMP.FUNCAO PROF. HABILITADO Referência: B-001 Carga Horária: 30 horas semanais Un. Adm: (156418) C.E.J.A. BENEDITO SANTANA DA SILVA FREIRE A Partir de: 27/01/2014 Até 22/12/2014 | |
| CONTRATO/SEDUC/11425/2014 14/02/2014 | CONTRATO/SEDUC/11436/2014 14/02/2014 | DE: |
| Processo Nº: 1000001454861 Contratado: (145103/10) LIDIANE MARIA PEIXOTO CPF: 039.251.491-55 Cargo/Função: (3468) TECNICO ADMINISTRATIVO EDUCACIONAL Referência: A-001 Carga Horária: 30 horas semanais Un. Adm: (014826) E.E. ANTONIO FERREIRA SOBRINHO A Partir de: 21/12/2013 Até 11/03/2014 | Processo Nº: 1000001455803 Contratado: (200385/8) RUFINA PEREIRA DE LOIOLA CAMPOS CPF: 405.335.571-00 Cargo/Função: (3476) APOIO ADM. EDUCACIONAL-ELEMENTAR Referência: A-001 Carga Horária: 30 horas semanais Un. Adm: (012181) E.E. UBALDO MONTEIRO DA SILVA A Partir de: 03/02/2014 Até 11/03/2014 | |
| CONTRATO/SEDUC/11426/2014 14/02/2014 | CONTRATO/SEDUC/11437/2014 14/02/2014 | DE: |
| Processo Nº: 1000001452463 Contratado: (145134/9) ELISEU HOIWAWA OTOWARI TSERENHOWAMRE CPF: 004.889.971-27 Cargo/Função: (3514) CONTR.TEMP.FUNCAO PROF. NAO HABILIT Referência: A-001 Carga Horária: 20 horas semanais Un. Adm: (011495) E.E. INDIGENA SAO JOSE SANGRADOURO A Partir de: 27/01/2014 Até 22/12/2014 | Processo Nº: 1000001454744 Contratado: (200396/8) ELIENE MARTINS FERNANDES MIRANDA CPF: 884.594.971-00 Cargo/Função: (3476) APOIO ADM. EDUCACIONAL-ELEMENTAR Referência: A-001 Carga Horária: 30 horas semanais Un. Adm: (011126) E.E. JOAQUIM NUNES ROCHA A Partir de: 03/02/2014 Até 11/03/2014 | |
| CONTRATO/SEDUC/11427/2014 14/02/2014 | CONTRATO/SEDUC/11438/2014 14/02/2014 | DE: |
| Processo Nº: 1000001459385 Contratado: (145164/13) JEHORAN PINTO DE BARROS CPF: 383.798.211-49 Cargo/Função: (3506) CONTR.TEMP.FUNCAO PROF. HABILITADO Referência: B-001 Carga Horária: 30 horas semanais Un. Adm: (145718) E.E. BOA ESPERANCA A Partir de: 07/02/2014 Até 31/12/2014 | Processo Nº: 1000001455778 Contratado: (200470/20) SIBELI RITTER CPF: 019.012.531-47 Cargo/Função: (3506) CONTR.TEMP.FUNCAO PROF. HABILITADO Referência: B-001 Carga Horária: 30 horas semanais Un. Adm: (012181) E.E. UBALDO MONTEIRO DA SILVA A Partir de: 03/02/2014 Até 11/03/2014 | |
| CONTRATO/SEDUC/11428/2014 14/02/2014 | CONTRATO/SEDUC/11439/2014 14/02/2014 | DE: |
| Processo Nº: 1000001445510 Contratado: (14671/2) ODETE MARIA LARIOS DURAN CPF: 866.858.131-72 Cargo/Função: (3506) CONTR.TEMP.FUNCAO PROF. HABILITADO Referência: B-001 Carga Horária: 20 horas semanais Un. Adm: (011215) E.E. SAO PEDRO APOSTOLO A Partir de: 27/01/2014 Até 22/12/2014 | Processo Nº: 1000001462122 Contratado: (200505/28) SUEIDE APARECIDA DE AGUIAR CPF: 943.290.441-53 Cargo/Função: (3506) CONTR.TEMP.FUNCAO PROF. HABILITADO Referência: B-001 Carga Horária: 29 horas semanais Un. Adm: (015873) E.E. 13 DE MAIO A Partir de: 03/02/2014 Até 11/03/2014 | |
| CONTRATO/SEDUC/11429/2014 14/02/2014 | CONTRATO/SEDUC/11440/2014 14/02/2014 | DE: |
| Processo Nº: 1000001455280 Contratado: (18005/24) LUCIANO WARAIO MORITU CPF: 378.263.011-49 Cargo/Função: (3506) CONTR.TEMP.FUNCAO PROF. HABILITADO Referência: A-001 Carga Horária: 14 horas semanais Un. Adm: (107263) E.E. INDIGENA ULISSES GUIMARAES A Partir de: 27/01/2014 Até 22/12/2014 | Processo Nº: 1000001460111 Contratado: (200549/8) MERCIA SILVIA RIBEIRO CPF: 452.617.681-87 Cargo/Função: (3506) CONTR.TEMP.FUNCAO PROF. HABILITADO Referência: B-001 Carga Horária: 30 horas semanais Un. Adm: (015938) E.E. PEDRO ALBERTO TAYANO A Partir de: 03/02/2014 Até 11/03/2014 | |
| CONTRATO/SEDUC/11430/2014 14/02/2014 | CONTRATO/SEDUC/11441/2014 14/02/2014 | DE: |
| Processo Nº: 1000001455232 Contratado: (18353/7) CLEONICE DA SILVA CPF: 015.378.788-08 Cargo/Função: (3506) CONTR.TEMP.FUNCAO PROF. HABILITADO Referência: B-001 Carga Horária: 15 horas semanais Un. Adm: (010189) E.E. Pe. JOSE MARIA DO SACRAMENTO A Partir de: 03/02/2014 Até 11/03/2014 | Processo Nº: 1000001460386 Contratado: (200564/14) ZENILDA ANGELICA DA SILVA CPF: 004.102.191-69 Cargo/Função: (3506) CONTR.TEMP.FUNCAO PROF. HABILITADO Referência: B-001 Carga Horária: 30 horas semanais Un. Adm: (015911) E.E. RAMON SANCHES MARQUES A Partir de: 03/02/2014 Até 11/03/2014 | |
| CONTRATO/SEDUC/11431/2014 14/02/2014 | CONTRATO/SEDUC/11442/2014 14/02/2014 | DE: |
| Processo Nº: 1000001455496 Contratado: (18372/4) ADAIL DO ESPIRITO SANTO CPF: 362.283.111-15 Cargo/Função: (3476) APOIO ADM. EDUCACIONAL-ELEMENTAR Referência: A-001 Carga Horária: 30 horas semanais Un. Adm: (021644) E.E. PROF. CARLOS PEREIRA BARBOSA | Processo Nº: 1000001460152 Contratado: (200565/13) IORLECIA SILVA COSTA CPF: 972.726.631-20 Cargo/Função: (3506) CONTR.TEMP.FUNCAO PROF. HABILITADO Referência: B-001 Carga Horária: 06 horas semanais Un. Adm: (015792) E.E. DOM AQUINO CORREA A Partir de: 27/01/2014 Até 22/12/2014 | |
| | CONTRATO/SEDUC/11443/2014 14/02/2014 | DE: |
| | Processo Nº: 1000001460134 | |

| | |
|--|--|
| Contratado: (200681/9) ERMELINDA FRANCISCA LINARDI CPF: 860.654.161-34 Cargo/Função: (3506) CONTR.TEMP.FUNCAO PROF. HABILITADO Referência: B-001 Carga Horária: 20 horas semanais Un. Adm: (010928) E.E. JOSE SALMEN HANZE A Partir de: 03/02/2014 Até 11/03/2014 | Un. Adm: (010707) E.E. MARCELINA DE CAMPOS A Partir de: 03/02/2014 Até 11/03/2014 |
| CONTRATO/SEDUC/11444/2014 14/02/2014 | CONTRATO/SEDUC/11455/2014 14/02/2014 |
| Processo Nº: 1000001460558 Contratado: (200699/16) ENY SANTOS OLIVEIRA HANAUER CPF: 570.763.401-00 Cargo/Função: (3506) CONTR.TEMP.FUNCAO PROF. HABILITADO Referência: B-001 Carga Horária: 20 horas semanais Un. Adm: (015989) E.E. VER. BENTO MUNIZ A Partir de: 03/02/2014 Até 11/03/2014 | Processo Nº: 1000001450984 Contratado: (201102/12) IVANI PEREIRA DA SILVA CPF: 924.401.261-87 Cargo/Função: (3476) APOIO ADM. EDUCACIONAL-ELEMENTAR Referência: A-001 Carga Horária: 30 horas semanais Un. Adm: (012017) E.E. DEP. SALIM NADAF A Partir de: 03/02/2014 Até 11/03/2014 |
| CONTRATO/SEDUC/11445/2014 14/02/2014 | CONTRATO/SEDUC/11456/2014 14/02/2014 |
| Processo Nº: 1000001460188 Contratado: (200776/7) OLEGARIO RAIHOROWE WRAIRO CPF: 016.165.301-46 Cargo/Função: (3514) CONTR.TEMP.FUNCAO PROF. NAO HABILIT Referência: A-001 Carga Horária: 18 horas semanais Un. Adm: (107263) E.E. INDIGENA ULISSES GUIMARAES A Partir de: 27/01/2014 Até 22/12/2014 | Processo Nº: 1000001457266 Contratado: (201148/11) FRANCIELY DA SILVA OLIVEIRA CPF: 036.322.301-02 Cargo/Função: (3476) APOIO ADM. EDUCACIONAL-ELEMENTAR Referência: A-001 Carga Horária: 30 horas semanais Un. Adm: (012211) E.E. MERCEDES DE PAULA SODA A Partir de: 03/02/2014 Até 11/03/2014 |
| CONTRATO/SEDUC/11446/2014 14/02/2014 | CONTRATO/SEDUC/11457/2014 14/02/2014 |
| Processo Nº: 1000001448810 Contratado: (200781/7) VITORIANO TSO OTOTI CPF: 038.086.391-05 Cargo/Função: (3514) CONTR.TEMP.FUNCAO PROF. NAO HABILIT Referência: A-001 Carga Horária: 16 horas semanais Un. Adm: (131822) E.E. INDIGENA BUTSE WAVE A Partir de: 03/02/2014 Até 22/12/2014 | Processo Nº: 1000001459319 Contratado: (201149/8) KEILA VIVIANE GOMES DANTAS DOS SANTOS CPF: 000.417.821-19 Cargo/Função: (3468) TECNICO ADMINISTRATIVO EDUCACIONAL Referência: A-001 Carga Horária: 30 horas semanais Un. Adm: (016144) E.E. JUPIARA A Partir de: 03/02/2014 Até 11/03/2014 |
| CONTRATO/SEDUC/11447/2014 14/02/2014 | CONTRATO/SEDUC/11458/2014 14/02/2014 |
| Processo Nº: 1000001453380 Contratado: (200786/11) ANILTON TSIP RUIWARI CPF: 031.872.131-70 Cargo/Função: (8850) PROFESSOR INDIO Referência: A-001 Carga Horária: 21 horas semanais Un. Adm: (118532) E.E. INDIGENA ESTRELA A Partir de: 31/01/2014 Até 22/12/2014 | Processo Nº: 1000001454771 Contratado: (201153/15) LUCIENE VALENTIM DE SOUZA CPF: 013.994.501-66 Cargo/Função: (3476) APOIO ADM. EDUCACIONAL-ELEMENTAR Referência: A-001 Carga Horária: 30 horas semanais Un. Adm: (011126) E.E. JOAQUIM NUNES ROCHA A Partir de: 03/02/2014 Até 11/03/2014 |
| CONTRATO/SEDUC/11448/2014 14/02/2014 | CONTRATO/SEDUC/11459/2014 14/02/2014 |
| Processo Nº: 1000001461477 Contratado: (200919/6) IRENE CAMPOS RODRIGUES VIDAL CPF: 027.847.357-10 Cargo/Função: (3476) APOIO ADM. EDUCACIONAL-ELEMENTAR Referência: A-001 Carga Horária: 30 horas semanais Un. Adm: (049786) E.E. ULISSES GUIMARAES A Partir de: 03/02/2014 Até 11/03/2014 | Processo Nº: 1000001459867 Contratado: (201174/7) ANA LUIZA FERREIRA CPF: 314.077.811-20 Cargo/Função: (3476) APOIO ADM. EDUCACIONAL-ELEMENTAR Referência: A-001 Carga Horária: 30 horas semanais Un. Adm: (009709) E.E. MARIANA LUIZA MOREIRA A Partir de: 03/02/2014 Até 11/03/2014 |
| CONTRATO/SEDUC/11449/2014 14/02/2014 | CONTRATO/SEDUC/11460/2014 14/02/2014 |
| Processo Nº: 1000001459684 Contratado: (200971/7) EVELINA TSINHOTSE EWE HAMBE CPF: 740.376.681-49 Cargo/Função: (3476) APOIO ADM. EDUCACIONAL-ELEMENTAR Referência: A-001 Carga Horária: 30 horas semanais Un. Adm: (076929) E.E. INDIGENA "DEP. MARIO JURUNA" A Partir de: 27/01/2014 Até 22/12/2014 | Processo Nº: 1000001458956 Contratado: (201197/5) REGINALDO DE ALMEIDA RAMOS CPF: 514.066.321-04 Cargo/Função: (3476) APOIO ADM. EDUCACIONAL-ELEMENTAR Referência: A-001 Carga Horária: 30 horas semanais Un. Adm: (011100) E.E. SEBASTIANA R. DE SOUZA A Partir de: 03/02/2014 Até 11/03/2014 |
| CONTRATO/SEDUC/11450/2014 14/02/2014 | CONTRATO/SEDUC/11461/2014 14/02/2014 |
| Processo Nº: 1000001459134 Contratado: (201000/11) MARINALVA SANTANA DA SILVA ARAUJO CPF: 844.324.201-97 Cargo/Função: (3468) TECNICO ADMINISTRATIVO EDUCACIONAL Referência: A-001 Carga Horária: 30 horas semanais Un. Adm: (020516) E.E. DR. MARIO DE CASTRO A Partir de: 03/02/2014 Até 11/03/2014 | Processo Nº: 1000001455115 Contratado: (201265/8) CLARALINA GUIMARAES LOCATELLI CPF: 284.532.041-87 Cargo/Função: (3476) APOIO ADM. EDUCACIONAL-ELEMENTAR Referência: A-001 Carga Horária: 30 horas semanais Un. Adm: (011126) E.E. JOAQUIM NUNES ROCHA A Partir de: 03/02/2014 Até 11/03/2014 |
| CONTRATO/SEDUC/11451/2014 14/02/2014 | CONTRATO/SEDUC/11462/2014 14/02/2014 |
| Processo Nº: 1000001448215 Contratado: (201016/10) ECLEIA ALVES NOGUEIRA DE ARAUJO CPF: 006.203.831-19 Cargo/Função: (3506) CONTR.TEMP.FUNCAO PROF. HABILITADO Referência: B-001 Carga Horária: 03 horas semanais Un. Adm: (124087) E.E. IVONE BORKWSKI DE LIMA A Partir de: 28/01/2014 Até 22/12/2014 | Processo Nº: 1000001459069 Contratado: (201285/10) BENEDITA LEITE DA SILVA CPF: 522.231.401-49 Cargo/Função: (3476) APOIO ADM. EDUCACIONAL-ELEMENTAR Referência: A-001 Carga Horária: 30 horas semanais Un. Adm: (104248) E.E. JAIME VERISSIMO DE CAMPOS JR. - JAIMINHO A Partir de: 03/02/2014 Até 11/03/2014 |
| CONTRATO/SEDUC/11452/2014 14/02/2014 | CONTRATO/SEDUC/11463/2014 14/02/2014 |
| Processo Nº: 1000001456499 Contratado: (201022/9) DAIANE CRISTINA BERNARDO BRITO DE OLIVEIRA CPF: 020.514.401-23 Cargo/Função: (3468) TECNICO ADMINISTRATIVO EDUCACIONAL Referência: A-001 Carga Horária: 30 horas semanais Un. Adm: (010871) E.E. ADOLFO AUGUSTO DE MORAES A Partir de: 03/02/2014 Até 11/03/2014 | Processo Nº: 1000001459011 Contratado: (201361/11) MARIA JOSE PEREIRA DE SOUZA CPF: 985.568.941-00 Cargo/Função: (3476) APOIO ADM. EDUCACIONAL-ELEMENTAR Referência: A-001 Carga Horária: 30 horas semanais Un. Adm: (015997) E.E. JADA TORRES A Partir de: 03/02/2014 Até 11/03/2014 |
| CONTRATO/SEDUC/11453/2014 14/02/2014 | CONTRATO/SEDUC/11464/2014 14/02/2014 |
| Processo Nº: 1000001457253 Contratado: (201034/10) MIGUELINA ARCANJO DE BARROS CPF: 839.579.011-20 Cargo/Função: (3476) APOIO ADM. EDUCACIONAL-ELEMENTAR Referência: A-001 Carga Horária: 30 horas semanais Un. Adm: (012211) E.E. MERCEDES DE PAULA SODA A Partir de: 03/02/2014 Até 11/03/2014 | Processo Nº: 1000001457351 Contratado: (201582/20) VALDECI FERREIRA DA SILVA CPF: 000.698.821-00 Cargo/Função: (3506) CONTR.TEMP.FUNCAO PROF. HABILITADO Referência: B-001 Carga Horária: 29 horas semanais Un. Adm: (011002) E.E. PINDORAMA A Partir de: 03/02/2014 Até 11/03/2014 |
| CONTRATO/SEDUC/11454/2014 14/02/2014 | CONTRATO/SEDUC/11465/2014 14/02/2014 |
| Processo Nº: 1000001458216 Contratado: (201055/10) JULIANO ANTONIO COSTA DE VASCONCELOS CPF: 667.433.541-04 Cargo/Função: (3468) TECNICO ADMINISTRATIVO EDUCACIONAL Referência: A-001 Carga Horária: 30 horas semanais | Processo Nº: 1000001457040 Contratado: (201605/26) CHIUSDECLIA DA SILVA ALMEIDA CPF: 007.001.211-37 Cargo/Função: (3506) CONTR.TEMP.FUNCAO PROF. HABILITADO Referência: B-001 Carga Horária: 08 horas semanais Un. Adm: (011002) E.E. PINDORAMA A Partir de: 03/02/2014 Até 11/03/2014 |
| CONTRATO/SEDUC/11466/2014 14/02/2014 | CONTRATO/SEDUC/11466/2014 14/02/2014 |

Processo Nº: 1000001457637
 Contratado: (201606/6) VALDETE GOMES DE OLIVEIRA
 CPF: 007.182.901-60
 Cargo/Função: (3476) APOIO ADM. EDUCACIONAL-ELEMENTAR
 Referência: A-001 Carga Horária: 30 horas semanais
 Un. Adm: (071765) E.E. DUNGA RODRIGUES
 A Partir de: 03/02/2014 Até 11/03/2014
 CONTRATO/SEDUC/11467/2014 DE:
 14/02/2014

Processo Nº: 1000001462046
 Contratado: (201629/9) ELIANA ALVES SILVA
 CPF: 012.532.361-19
 Cargo/Função: (3468) TECNICO ADMINISTRATIVO EDUCACIONAL
 Referência: A-001 Carga Horária: 30 horas semanais
 Un. Adm: (015873) E.E. 13 DE MAIO
 A Partir de: 03/02/2014 Até 11/03/2014
 CONTRATO/SEDUC/11468/2014 DE:
 14/02/2014

Processo Nº: 1000001462731
 Contratado: (201647/12) ELIANE APARECIDA DOS SANTOS SILVA
 CPF: 016.820.931-40
 Cargo/Função: (3506) CONTR.TEMP.FUNCAO PROF. HABILITADO
 Referência: B-001 Carga Horária: 08 horas semanais
 Un. Adm: (013412) E.E. CEL. ANTONIO PAES DE BARROS
 A Partir de: 03/02/2014 Até 11/03/2014
 CONTRATO/SEDUC/11469/2014 DE:
 14/02/2014

Processo Nº: 1000001444621
 Contratado: (201691/32) ROSELI APARECIDA MARCARI
 CPF: 030.121.138-86
 Cargo/Função: (3506) CONTR.TEMP.FUNCAO PROF. HABILITADO
 Referência: B-001 Carga Horária: 10 horas semanais
 Un. Adm: (011215) E.E. SAO PEDRO APOSTOLO
 A Partir de: 27/01/2014 Até 22/12/2014
 CONTRATO/SEDUC/11470/2014 DE:
 14/02/2014

Processo Nº: 1000001457343
 Contratado: (201705/8) MAIANA LOPES DA SILVA
 CPF: 033.457.325-48
 Cargo/Função: (3468) TECNICO ADMINISTRATIVO EDUCACIONAL
 Referência: A-001 Carga Horária: 30 horas semanais
 Un. Adm: (014516) E.E. JOAQUIM A. COSTA MARQUES
 A Partir de: 03/02/2014 Até 11/03/2014
 CONTRATO/SEDUC/11471/2014 DE:
 14/02/2014

Processo Nº: 1000001459482
 Contratado: (201708/8) AMUNERI KUIKURO
 CPF: 034.535.991-79
 Cargo/Função: (8850) PROFESSOR INDIO
 Referência: A-001 Carga Horária: 20 horas semanais
 Un. Adm: (069302) E.E. INDIGENA KARIB (COMUNIDADE KUIKURO)
 A Partir de: 27/01/2014 Até 22/12/2014
 CONTRATO/SEDUC/11472/2014 DE:
 14/02/2014

Processo Nº: 1000001462573
 Contratado: (201709/5) KEMEYA KALAPALO
 CPF: 034.741.891-07
 Cargo/Função: (8850) PROFESSOR INDIO
 Referência: A-001 Carga Horária: 20 horas semanais
 Un. Adm: (075728) E.E. INDIGENA LEONARDO VILLAS-BOAS
 A Partir de: 27/01/2014 Até 22/12/2014
 CONTRATO/SEDUC/11473/2014 DE:
 14/02/2014

Processo Nº: 1000001458781
 Contratado: (201745/7) MARCIA DE MELO MOREIRA
 CPF: 329.527.241-72
 Cargo/Função: (3476) APOIO ADM. EDUCACIONAL-ELEMENTAR
 Referência: A-001 Carga Horária: 30 horas semanais
 Un. Adm: (104248) E.E. JAIME VERISSIMO DE CAMPOS JR. - JAIMINHO
 A Partir de: 03/02/2014 Até 11/03/2014
 CONTRATO/SEDUC/11474/2014 DE:
 14/02/2014

Processo Nº: 1000001458083
 Contratado: (201761/21) LAZARO PEREIRA DA SILVA
 CPF: 396.257.101-91
 Cargo/Função: (3506) CONTR.TEMP.FUNCAO PROF. HABILITADO
 Referência: B-001 Carga Horária: 28 horas semanais
 Un. Adm: (044245) E.E. PROFª. AMELIA DE OLIVEIRA SILVA
 A Partir de: 03/02/2014 Até 11/03/2014
 CONTRATO/SEDUC/11475/2014 DE:
 14/02/2014

Processo Nº: 1000001458032
 Contratado: (201772/9) LUCIENE DA SILVA LIMA
 CPF: 452.238.401-78
 Cargo/Função: (3476) APOIO ADM. EDUCACIONAL-ELEMENTAR
 Referência: A-001 Carga Horária: 30 horas semanais
 Un. Adm: (044245) E.E. PROFª. AMELIA DE OLIVEIRA SILVA
 A Partir de: 03/02/2014 Até 11/03/2014
 CONTRATO/SEDUC/11476/2014 DE:
 14/02/2014

Processo Nº: 1000001455346
 Contratado: (201788/7) ROSENEI DE FREITAS NOGUEIRA
 CPF: 503.830.191-68
 Cargo/Função: (3506) CONTR.TEMP.FUNCAO PROF. HABILITADO
 Referência: B-001 Carga Horária: 20 horas semanais
 Un. Adm: (011061) E.E. JOSE MORAES
 A Partir de: 03/02/2014 Até 11/03/2014
 CONTRATO/SEDUC/11477/2014 DE:
 14/02/2014

Processo Nº: 1000001458209
 Contratado: (201804/7) ILZA VIEIRA SANTOS ALVES
 CPF: 568.807.821-91
 Cargo/Função: (3476) APOIO ADM. EDUCACIONAL-ELEMENTAR

Referência: A-001 Carga Horária: 30 horas semanais
 Un. Adm: (016020) E.E. PROF. JOAO BATISTA
 A Partir de: 03/02/2014 Até 11/03/2014
 CONTRATO/SEDUC/11478/2014 DE:
 14/02/2014

Processo Nº: 1000001448657
 Contratado: (201860/35) RENATO GLEYK GONCALVES DOS SANTOS
 CPF: 728.939.661-87
 Cargo/Função: (3506) CONTR.TEMP.FUNCAO PROF. HABILITADO
 Referência: B-001 Carga Horária: 09 horas semanais
 Un. Adm: (011339) E.E. IR. DIVA PIMENTEL
 A Partir de: 07/01/2014 Até 11/03/2014
 CONTRATO/SEDUC/11479/2014 DE:
 14/02/2014

Processo Nº: 1000001455620
 Contratado: (201929/12) ROSILENE MARIA DA SILVA
 CPF: 926.193.711-04
 Cargo/Função: (3476) APOIO ADM. EDUCACIONAL-ELEMENTAR
 Referência: A-001 Carga Horária: 30 horas semanais
 Un. Adm: (010855) E.E. SILVESTRE GOMES JARDIM
 A Partir de: 03/02/2014 Até 11/03/2014
 CONTRATO/SEDUC/11480/2014 DE:
 14/02/2014

Processo Nº: 1000001447247
 Contratado: (201960/4) ROSELY DA SILVA MAGALHAES FEROLDI
 CPF: 980.385.591-34
 Cargo/Função: (3506) CONTR.TEMP.FUNCAO PROF. HABILITADO
 Referência: B-001 Carga Horária: 30 horas semanais
 Un. Adm: (045829) E.E. GERVASIO DOS SANTOS COSTA
 A Partir de: 27/01/2014 Até 22/12/2014
 CONTRATO/SEDUC/11481/2014 DE:
 14/02/2014

Processo Nº: 1000001447906
 Contratado: (201972/12) SIDNALVA PEREIRA MORENO MARTINS
 CPF: 991.869.691-53
 Cargo/Função: (3506) CONTR.TEMP.FUNCAO PROF. HABILITADO
 Referência: B-001 Carga Horária: 02 horas semanais
 Un. Adm: (173762) E.E. PROFª DJALMA GUILHERME DA SILVA
 A Partir de: 27/01/2014 Até 22/12/2014
 CONTRATO/SEDUC/11482/2014 DE:
 14/02/2014

Processo Nº: 1000001458764
 Contratado: (202049/14) JOSE ARTUR CAVALCANTE PRADO
 CPF: 012.714.541-90
 Cargo/Função: (3506) CONTR.TEMP.FUNCAO PROF. HABILITADO
 Referência: B-001 Carga Horária: 11 horas semanais
 Un. Adm: (016470) E.E. DOM BOSCO
 A Partir de: 03/02/2014 Até 11/03/2014
 CONTRATO/SEDUC/11483/2014 DE:
 14/02/2014

Processo Nº: 1000001457610
 Contratado: (202072/11) LUZIA DI MARTINI LANDIM
 CPF: 257.947.101-44
 Cargo/Função: (3506) CONTR.TEMP.FUNCAO PROF. HABILITADO
 Referência: B-001 Carga Horária: 27 horas semanais
 Un. Adm: (015920) E.E. - ANTONIO HORTOLLANI
 A Partir de: 03/02/2014 Até 11/03/2014
 CONTRATO/SEDUC/11484/2014 DE:
 14/02/2014

Processo Nº: 1000001446515
 Contratado: (202131/27) SUZANA DE ARRUDA ROMERA
 CPF: 019.724.071-20
 Cargo/Função: (3506) CONTR.TEMP.FUNCAO PROF. HABILITADO
 Referência: B-001 Carga Horária: 04 horas semanais
 Un. Adm: (012858) E.E. PROF. MARIO ABRAO NASSARDEN
 A Partir de: 27/01/2014 Até 22/12/2014
 CONTRATO/SEDUC/11485/2014 DE:
 14/02/2014

Processo Nº: 1000001446142
 Contratado: (202151/11) ELIZABETE RIBEIRO TABORDA
 CPF: 655.572.711-04
 Cargo/Função: (3506) CONTR.TEMP.FUNCAO PROF. HABILITADO
 Referência: B-001 Carga Horária: 20 horas semanais
 Un. Adm: (173762) E.E. PROFª DJALMA GUILHERME DA SILVA
 A Partir de: 27/01/2014 Até 22/12/2014
 CONTRATO/SEDUC/11486/2014 DE:
 14/02/2014

Processo Nº: 1000001452769
 Contratado: (202167/15) ALEXANDRA SANCHES CANTOIA
 CPF: 292.458.628-36
 Cargo/Função: (3506) CONTR.TEMP.FUNCAO PROF. HABILITADO
 Referência: B-001 Carga Horária: 19 horas semanais
 Un. Adm: (013021) E.E. CARLOS IRIGARAY FILHO
 A Partir de: 27/01/2014 Até 22/12/2014
 CONTRATO/SEDUC/11487/2014 DE:
 14/02/2014

Processo Nº: 1000001461531
 Contratado: (202183/10) SILVIA APARECIDA MONTEIRO SILVA
 CPF: 482.209.061-20
 Cargo/Função: (3476) APOIO ADM. EDUCACIONAL-ELEMENTAR
 Referência: A-001 Carga Horária: 30 horas semanais
 Un. Adm: (011991) E.E. PROFª. NADIR DE OLIVEIRA
 A Partir de: 03/02/2014 Até 11/03/2014
 CONTRATO/SEDUC/11488/2014 DE:
 14/02/2014

Processo Nº: 1000001459062
 Contratado: (202380/8) MARQUISANDRO FABRICIO RODRIGUES DE FREITAS
 CPF: 706.728.901-78
 Cargo/Função: (3468) TECNICO ADMINISTRATIVO EDUCACIONAL
 Referência: A-001 Carga Horária: 30 horas semanais
 Un. Adm: (011100) E.E. SEBASTIANA R. DE SOUZA
 A Partir de: 03/02/2014 Até 11/03/2014
 CONTRATO/SEDUC/11489/2014 DE:

| | | | |
|---------------------------|---|-----|--|
| 14/02/2014 | Processo Nº: 1000001460880 Contratado: (202395/12) EUNICE SOUZA DOS REIS CPF: 002.749.651-19 Cargo/Função: (3468) TECNICO ADMINISTRATIVO EDUCACIONAL Referência: A-001 Carga Horária: 30 horas semanais Un. Adm: (013420) E.E. NOVA GALILEIA A Partir de: 03/02/2014 Até 11/03/2014 | DE: | Cargo/Função: (3476) APOIO ADM. EDUCACIONAL-ELEMENTAR Referência: A-001 Carga Horária: 30 horas semanais Un. Adm: (016110) E.E. VINICIUS DE MORAES A Partir de: 27/01/2014 Até 22/12/2014 |
| CONTRATO/SEDUC/11490/2014 | | | CONTRATO/SEDUC/11501/2014 |
| 14/02/2014 | Processo Nº: 1000001460220 Contratado: (202454/7) ESTIVERTSON FUJIHARA CPF: 006.563.441-13 Cargo/Função: (3468) TECNICO ADMINISTRATIVO EDUCACIONAL Referência: A-001 Carga Horária: 30 horas semanais Un. Adm: (015938) E.E. PEDRO ALBERTO TAYANO A Partir de: 03/02/2014 Até 11/03/2014 | DE: | Processo Nº: 1000001444875 Contratado: (203223/8) SILVANA MOREIRA DOS SANTOS CPF: 008.314.461-70 Cargo/Função: (3476) APOIO ADM. EDUCACIONAL-ELEMENTAR Referência: A-001 Carga Horária: 30 horas semanais Un. Adm: (009474) E.E. SOUZA BANDEIRA A Partir de: 27/01/2014 Até 22/12/2014 |
| CONTRATO/SEDUC/11491/2014 | | | CONTRATO/SEDUC/11502/2014 |
| 14/02/2014 | Processo Nº: 1000001452803 Contratado: (202477/6) KASSIA MENDES ALENCAR CPF: 008.306.921-69 Cargo/Função: (3468) TECNICO ADMINISTRATIVO EDUCACIONAL Referência: A-001 Carga Horária: 30 horas semanais Un. Adm: (163694) C.E.J.A. "CREUSLIH DE SOUZA RAMOS" A Partir de: 03/02/2014 Até 11/03/2014 | DE: | Processo Nº: 1000001459113 Contratado: (203233/9) MANOELTON BENEDITO DA SILVA CPF: 013.578.631-28 Cargo/Função: (3468) TECNICO ADMINISTRATIVO EDUCACIONAL Referência: A-001 Carga Horária: 30 horas semanais Un. Adm: (012688) E.E. ANTONIO JOAO RIBEIRO A Partir de: 03/02/2014 Até 11/03/2014 |
| CONTRATO/SEDUC/11492/2014 | | | CONTRATO/SEDUC/11503/2014 |
| 14/02/2014 | Processo Nº: 1000001453357 Contratado: (202481/5) ANA MICHELE CARVALHO DA SILVA CPF: 033.147.251-16 Cargo/Função: (3468) TECNICO ADMINISTRATIVO EDUCACIONAL Referência: A-001 Carga Horária: 30 horas semanais Un. Adm: (016527) C.E.J.A. ARÃO GOMES BEZERRA A Partir de: 03/02/2014 Até 11/03/2014 | DE: | Processo Nº: 1000001458356 Contratado: (203243/23) ALINE DA SILVA MOREIRA CPF: 018.271.731-30 Cargo/Função: (3506) CONTR.TEMP.FUNCAO PROF. HABILITADO Referência: B-001 Carga Horária: 18 horas semanais Un. Adm: (172642) E. E. "PROFESSORA ZENI VIEIRA" A Partir de: 27/01/2014 Até 22/12/2014 |
| CONTRATO/SEDUC/11493/2014 | | | CONTRATO/SEDUC/11504/2014 |
| 14/02/2014 | Processo Nº: 1000001454673 Contratado: (202511/10) LAURIANE EVANELY CORREA CPF: 953.990.031-04 Cargo/Função: (3468) TECNICO ADMINISTRATIVO EDUCACIONAL Referência: A-001 Carga Horária: 30 horas semanais Un. Adm: (011126) E.E. JOAQUIM NUNES ROCHA A Partir de: 03/02/2014 Até 11/03/2014 | DE: | Processo Nº: 1000001444791 Contratado: (203258/11) JOSIANE DENZER CPF: 030.634.391-69 Cargo/Função: (3506) CONTR.TEMP.FUNCAO PROF. HABILITADO Referência: B-001 Carga Horária: 18 horas semanais Un. Adm: (056685) E.E. MACHADO DE ASSIS A Partir de: 27/01/2014 Até 22/12/2014 |
| CONTRATO/SEDUC/11494/2014 | | | CONTRATO/SEDUC/11505/2014 |
| 14/02/2014 | Processo Nº: 1000001457364 Contratado: (202517/10) RONALDO DE ALMEIDA DORTA CPF: 941.315.701-49 Cargo/Função: (3468) TECNICO ADMINISTRATIVO EDUCACIONAL Referência: A-001 Carga Horária: 30 horas semanais Un. Adm: (014150) E.E. SANTA TEREZINHA A Partir de: 03/02/2014 Até 11/03/2014 | DE: | Processo Nº: 1000001462101 Contratado: (203316/32) KELEM FABIANA CASTURINO CPF: 961.090.681-87 Cargo/Função: (3506) CONTR.TEMP.FUNCAO PROF. HABILITADO Referência: B-001 Carga Horária: 30 horas semanais Un. Adm: (015873) E.E. 13 DE MAIO A Partir de: 03/02/2014 Até 11/03/2014 |
| CONTRATO/SEDUC/11495/2014 | | | CONTRATO/SEDUC/11506/2014 |
| 14/02/2014 | Processo Nº: 1000001461809 Contratado: (202579/16) CARLA FERNANDA DOS SANTOS LELES CPF: 948.156.661-72 Cargo/Função: (3506) CONTR.TEMP.FUNCAO PROF. HABILITADO Referência: B-001 Carga Horária: 27 horas semanais Un. Adm: (148113) E.E. CREMILDA DE OLIVEIRA VIANA A Partir de: 03/02/2014 Até 11/03/2014 | DE: | Processo Nº: 1000001461955 Contratado: (203335/25) ELAINE PERES DA SILVA CPF: 003.076.421-19 Cargo/Função: (3506) CONTR.TEMP.FUNCAO PROF. HABILITADO Referência: B-001 Carga Horária: 30 horas semanais Un. Adm: (015873) E.E. 13 DE MAIO A Partir de: 03/02/2014 Até 11/03/2014 |
| CONTRATO/SEDUC/11496/2014 | | | CONTRATO/SEDUC/11507/2014 |
| 14/02/2014 | Processo Nº: 1000001448879 Contratado: (202810/8) JORGE LAVOR LIMEIRA FILHO CPF: 007.482.321-33 Cargo/Função: (3506) CONTR.TEMP.FUNCAO PROF. HABILITADO Referência: B-001 Carga Horária: 30 horas semanais Un. Adm: (156418) C.E.J.A. BENEDITO SANTANA DA SILVA FREIRE A Partir de: 27/01/2014 Até 13/05/2014 | DE: | Processo Nº: 1000001458898 Contratado: (203476/13) SIMONE FATIMA FERREIRA CPF: 022.721.541-90 Cargo/Função: (3468) TECNICO ADMINISTRATIVO EDUCACIONAL Referência: A-001 Carga Horária: 30 horas semanais Un. Adm: (010839) E.E. ANTONIO G. BALBINO A Partir de: 03/02/2014 Até 11/03/2014 |
| CONTRATO/SEDUC/11497/2014 | | | CONTRATO/SEDUC/11508/2014 |
| 14/02/2014 | Processo Nº: 1000001455399 Contratado: (203075/7) RODRIGO QUEIROZ DE SOUZA CPF: 016.716.651-47 Cargo/Função: (3506) CONTR.TEMP.FUNCAO PROF. HABILITADO Referência: B-001 Carga Horária: 10 horas semanais Un. Adm: (011061) E.E. JOSE MORAES A Partir de: 03/02/2014 Até 11/03/2014 | DE: | Processo Nº: 1000001460855 Contratado: (203627/18) NEUCILENE FREITAS TELES FONSECA CPF: 776.601.701-63 Cargo/Função: (3476) APOIO ADM. EDUCACIONAL-ELEMENTAR Referência: A-001 Carga Horária: 30 horas semanais Un. Adm: (012580) E.E. OSVALDITA ELIZA TEIXEIRA COUTO A Partir de: 03/02/2014 Até 11/03/2014 |
| CONTRATO/SEDUC/11498/2014 | | | CONTRATO/SEDUC/11509/2014 |
| 14/02/2014 | Processo Nº: 1000001448137 Contratado: (203104/8) MARIA LEONICE PEREIRA SANTANA CPF: 697.055.001-00 Cargo/Função: (3506) CONTR.TEMP.FUNCAO PROF. HABILITADO Referência: B-001 Carga Horária: 04 horas semanais Un. Adm: (010480) E.E. ALCEBIADES CALHAO A Partir de: 30/01/2014 Até 22/12/2014 | DE: | Processo Nº: 1000001460359 Contratado: (203632/21) MARCIA CRISTINA DA SILVA CPF: 875.311.001-34 Cargo/Função: (3506) CONTR.TEMP.FUNCAO PROF. HABILITADO Referência: B-001 Carga Horária: 30 horas semanais Un. Adm: (015911) E.E. RAMON SANCHES MARQUES A Partir de: 03/02/2014 Até 11/03/2014 |
| CONTRATO/SEDUC/11499/2014 | | | CONTRATO/SEDUC/11510/2014 |
| 14/02/2014 | Processo Nº: 1000001458087 Contratado: (203144/12) VALDENIR EDVIRGES DA SILVA E SILVA CPF: 461.066.851-34 Cargo/Função: (3468) TECNICO ADMINISTRATIVO EDUCACIONAL Referência: A-001 Carga Horária: 30 horas semanais Un. Adm: (015970) E.E. MANOEL MARINHEIRO A Partir de: 03/02/2014 Até 11/03/2014 | DE: | Processo Nº: 1000001458668 Contratado: (203648/13) PERSIA MARIANE DE OLIVEIRA BASTOS CPF: 013.085.871-47 Cargo/Função: (3506) CONTR.TEMP.FUNCAO PROF. HABILITADO Referência: B-001 Carga Horária: 02 horas semanais Un. Adm: (012726) E.E. DOM FRANCISCO DE AQUINO CORREA A Partir de: 27/01/2014 Até 22/12/2014 |
| CONTRATO/SEDUC/11500/2014 | | | CONTRATO/SEDUC/11511/2014 |
| 14/02/2014 | Processo Nº: 1000001461676 Contratado: (203216/10) MIRIAN ROSA QUEIROZ CPF: 003.906.051-90 | DE: | Processo Nº: 1000001458488 Contratado: (203776/7) SIRLENE DA SILVA ARAUJO CPF: 902.946.291-49 Cargo/Função: (3468) TECNICO ADMINISTRATIVO EDUCACIONAL Referência: A-001 Carga Horária: 30 horas semanais Un. Adm: (013749) C.E.J.A. GETÚLIO DORNELES VARGAS A Partir de: 03/02/2014 Até 11/03/2014 |

| | | |
|--|-----|---|
| CONTRATO/SEDUC/11512/2014 14/02/2014 Processo Nº: 1000001459654 Contratado: (203785/8) LEO BATISTA TSIHOAAWE TSORORAWÉ CPF: 730.960.081-91 Cargo/Função: (8850) PROFESSOR INDIO Referência: A-001 Carga Horária: 20 horas semanais Un. Adm: (124010) E.E. INDIGENA HAMBE A Partir de: 27/01/2014 Até 22/12/2014 | DE: | CPF: 005.428.961-09 Cargo/Função: (3476) APOIO ADM. EDUCACIONAL-ELEMENTAR Referência: A-001 Carga Horária: 30 horas semanais Un. Adm: (012106) E.E. PROF. ADALGISA DE BARROS A Partir de: 03/02/2014 Até 11/03/2014 |
| CONTRATO/SEDUC/11513/2014 14/02/2014 Processo Nº: 1000001460442 Contratado: (204144/14) LUCIANA JANUARIA DA SILVA CPF: 693.563.861-53 Cargo/Função: (3468) TECNICO ADMINISTRATIVO EDUCACIONAL Referência: A-001 Carga Horária: 30 horas semanais Un. Adm: (021091) E.E. CLENIA ROSALINA SOUZA A Partir de: 03/02/2014 Até 11/03/2014 | DE: | CONTRATO/SEDUC/11524/2014 14/02/2014 Processo Nº: 1000001459496 Contratado: (204748/4) ROSANGELA MARTINS BANGEL CPF: 439.241.580-53 Cargo/Função: (3476) APOIO ADM. EDUCACIONAL-ELEMENTAR Referência: A-001 Carga Horária: 30 horas semanais Un. Adm: (173355) E. E. BOA ESPERANÇA A Partir de: 03/02/2014 Até 11/03/2014 |
| CONTRATO/SEDUC/11514/2014 14/02/2014 Processo Nº: 1000001453724 Contratado: (204156/9) ROSANGELA FERREIRA MACHADO CPF: 921.695.541-49 Cargo/Função: (3476) APOIO ADM. EDUCACIONAL-ELEMENTAR Referência: A-001 Carga Horária: 30 horas semanais Un. Adm: (011037) E.E. PROF. RENILDA SILVA MORAES A Partir de: 03/02/2014 Até 11/03/2014 | DE: | CONTRATO/SEDUC/11525/2014 14/02/2014 Processo Nº: 1000001460436 Contratado: (204788/11) NARA RUBIA BORGES DE SOUZA CPF: 002.961.521-61 Cargo/Função: (3468) TECNICO ADMINISTRATIVO EDUCACIONAL Referência: A-001 Carga Horária: 30 horas semanais Un. Adm: (021091) E.E. CLENIA ROSALINA SOUZA A Partir de: 03/02/2014 Até 11/03/2014 |
| CONTRATO/SEDUC/11515/2014 14/02/2014 Processo Nº: 1000001459934 Contratado: (204255/13) LUCIANA VIEIRA NUNES CPF: 894.831.031-34 Cargo/Função: (3506) CONTR.TEMP.FUNCAO PROF. HABILITADO Referência: B-001 Carga Horária: 20 horas semanais Un. Adm: (040312) E.E. MONTEIRO LOBATO A Partir de: 27/01/2014 Até 22/12/2014 | DE: | CONTRATO/SEDUC/11526/2014 14/02/2014 Processo Nº: 1000001459410 Contratado: (204811/12) JULIANA DA COSTA GUIMARAES CPF: 004.035.851-80 Cargo/Função: (3506) CONTR.TEMP.FUNCAO PROF. HABILITADO Referência: B-001 Carga Horária: 20 horas semanais Un. Adm: (157252) E.E. "LEDY ANITA BRESKANCIN" A Partir de: 07/01/2014 Até 19/02/2014 |
| CONTRATO/SEDUC/11516/2014 14/02/2014 Processo Nº: 1000001460184 Contratado: (204280/20) MARIZETE LIMA BRAGA CPF: 004.500.741-10 Cargo/Função: (3506) CONTR.TEMP.FUNCAO PROF. HABILITADO Referência: B-001 Carga Horária: 12 horas semanais Un. Adm: (010928) E.E. JOSE SALMEN HANZE A Partir de: 03/02/2014 Até 11/03/2014 | DE: | CONTRATO/SEDUC/11527/2014 14/02/2014 Processo Nº: 1000001459006 Contratado: (204856/8) MARIA APARECIDA CARDOSO CPF: 551.591.411-20 Cargo/Função: (3476) APOIO ADM. EDUCACIONAL-ELEMENTAR Referência: A-001 Carga Horária: 30 horas semanais Un. Adm: (015997) E.E. JADA TORRES A Partir de: 03/02/2014 Até 11/03/2014 |
| CONTRATO/SEDUC/11517/2014 14/02/2014 Processo Nº: 1000001459352 Contratado: (204296/7) MARTINHA RABELO DA SILVA CPF: 594.553.301-72 Cargo/Função: (3476) APOIO ADM. EDUCACIONAL-ELEMENTAR Referência: A-001 Carga Horária: 30 horas semanais Un. Adm: (012700) E.E. EUCARIS NUNES DA CUNHA MORAES A Partir de: 03/02/2014 Até 11/03/2014 | DE: | CONTRATO/SEDUC/11528/2014 14/02/2014 Processo Nº: 1000001454754 Contratado: (204869/8) JUCELY ARISTOTA GOMES DA SILVA CPF: 621.192.141-15 Cargo/Função: (3476) APOIO ADM. EDUCACIONAL-ELEMENTAR Referência: A-001 Carga Horária: 30 horas semanais Un. Adm: (011126) E.E. JOAQUIM NUNES ROCHA A Partir de: 03/02/2014 Até 11/03/2014 |
| CONTRATO/SEDUC/11518/2014 14/02/2014 Processo Nº: 1000001459589 Contratado: (204317/9) SANDRA DOS SANTOS CPF: 964.743.601-78 Cargo/Função: (3506) CONTR.TEMP.FUNCAO PROF. HABILITADO Referência: B-001 Carga Horária: 06 horas semanais Un. Adm: (046434) E.E. FREI CANECA A Partir de: 27/01/2014 Até 22/12/2014 | DE: | CONTRATO/SEDUC/11529/2014 14/02/2014 Processo Nº: 1000001452083 Contratado: (205031/11) LARISSA ISABEL NETO CPF: 019.140.581-78 Cargo/Função: (3468) TECNICO ADMINISTRATIVO EDUCACIONAL Referência: A-001 Carga Horária: 30 horas semanais Un. Adm: (145769) E.E. FRANCISCA BARROS DE CARVALHO A Partir de: 03/02/2014 Até 11/03/2014 |
| CONTRATO/SEDUC/11519/2014 14/02/2014 Processo Nº: 1000001461887 Contratado: (204387/8) YANAPA MEHINAKU KUIKURO CPF: 023.913.051-09 Cargo/Função: (8850) PROFESSOR INDIO Referência: A-001 Carga Horária: 20 horas semanais Un. Adm: (069302) E.E. INDIGENA KARIB (COMUNIDADE KUIKURO) A Partir de: 27/01/2014 Até 22/12/2014 | DE: | CONTRATO/SEDUC/11530/2014 14/02/2014 Processo Nº: 1000001443710 Contratado: (205186/11) REGINA CEOLLE DA CUNHA CRUZ CPF: 026.986.811-95 Cargo/Função: (3468) TECNICO ADMINISTRATIVO EDUCACIONAL Referência: A-001 Carga Horária: 30 horas semanais Un. Adm: (010502) E.E. AUREOLINA EUSTACIA RIBEIRO A Partir de: 20/01/2014 Até 11/03/2014 |
| CONTRATO/SEDUC/11520/2014 14/02/2014 Processo Nº: 1000001445140 Contratado: (204535/12) MARCELA ALVES PEREIRA DIM CPF: 010.311.721-06 Cargo/Função: (3506) CONTR.TEMP.FUNCAO PROF. HABILITADO Referência: B-001 Carga Horária: 24 horas semanais Un. Adm: (013544) E.E. NOVA UNIAO A Partir de: 27/01/2014 Até 22/12/2014 | DE: | CONTRATO/SEDUC/11531/2014 14/02/2014 Processo Nº: 1000001454051 Contratado: (205283/6) DEUSALINA GONCALVES DIAS CPF: 003.353.971-58 Cargo/Função: (3468) TECNICO ADMINISTRATIVO EDUCACIONAL Referência: A-001 Carga Horária: 30 horas semanais Un. Adm: (163694) C.E.J.A. "CREUSLI DE SOUZA RAMOS" A Partir de: 03/02/2014 Até 11/03/2014 |
| CONTRATO/SEDUC/11521/2014 14/02/2014 Processo Nº: 1000001458220 Contratado: (204569/10) CINTYA KAREN RIBEIRO DE OLIVEIRA CPF: 004.145.771-40 Cargo/Função: (3468) TECNICO ADMINISTRATIVO EDUCACIONAL Referência: A-001 Carga Horária: 30 horas semanais Un. Adm: (016020) E.E. PROF. JOAO BATISTA A Partir de: 03/02/2014 Até 11/03/2014 | DE: | CONTRATO/SEDUC/11532/2014 14/02/2014 Processo Nº: 1000001446207 Contratado: (205298/24) KATIUCE FIOREZE DA SILVA CPF: 990.171.051-00 Cargo/Função: (3506) CONTR.TEMP.FUNCAO PROF. HABILITADO Referência: B-001 Carga Horária: 12 horas semanais Un. Adm: (010480) E.E. ALCEBIADES CALHAO A Partir de: 28/01/2014 Até 22/12/2014 |
| CONTRATO/SEDUC/11522/2014 14/02/2014 Processo Nº: 1000001455826 Contratado: (204571/11) EDNA SANTANA MONICO CPF: 029.136.091-20 Cargo/Função: (3476) APOIO ADM. EDUCACIONAL-ELEMENTAR Referência: A-001 Carga Horária: 30 horas semanais Un. Adm: (012181) E.E. UBALDO MONTEIRO DA SILVA A Partir de: 03/02/2014 Até 11/03/2014 | DE: | CONTRATO/SEDUC/11533/2014 14/02/2014 Processo Nº: 1000001456705 Contratado: (205307/11) ANGELA PATRYCIA DE AQUINO NUNES CPF: 700.784.401-49 Cargo/Função: (3468) TECNICO ADMINISTRATIVO EDUCACIONAL Referência: A-001 Carga Horária: 30 horas semanais Un. Adm: (012661) E.E. JUSCELINO K. DE OLIVEIRA A Partir de: 03/02/2014 Até 11/03/2014 |
| CONTRATO/SEDUC/11523/2014 14/02/2014 Processo Nº: 1000001455861 Contratado: (204623/13) ADRIANA MARIA DA SILVA CRUZ | DE: | CONTRATO/SEDUC/11534/2014 14/02/2014 Processo Nº: 1000001452098 Contratado: (205358/9) MARIA JOSE BATISTA DA SILVA CPF: 059.511.954-97 Cargo/Função: (3476) APOIO ADM. EDUCACIONAL-ELEMENTAR Referência: A-001 Carga Horária: 30 horas semanais Un. Adm: (145769) E.E. FRANCISCA BARROS DE CARVALHO |

| | |
|--|--|
| <p>A Partir de: 03/02/2014 Até 11/03/2014 CONTRATO/SEDUC/11535/2014 14/02/2014 Processo Nº: 1000001462405 Contratado: (205374/5) JUSTINA REBUDU TSIPIRADI CPF: 514.232.271-15 Cargo/Função: (3476) APOIO ADM. EDUCACIONAL-ELEMENTAR Referência: A-001 Carga Horária: 30 horas semanais Un. Adm: (011495) E.E. INDIGENA SAO JOSE SANGRADOURO A Partir de: 27/01/2014 Até 22/12/2014</p> | <p>Contratado: (205806/14) ELIANE MARIA TRES DALMAGRO CPF: 489.006.301-30 Cargo/Função: (3506) CONTR.TEMP.FUNCAO PROF. HABILITADO Referência: B-001 Carga Horária: 10 horas semanais Un. Adm: (156434) E.E. JOSÉ DOMINGOS FRAGA A Partir de: 03/02/2014 Até 11/03/2014 CONTRATO/SEDUC/11547/2014 14/02/2014</p> |
| <p>Processo Nº: 1000001460753 Contratado: (205384/9) LUZIA DA CRUZ CAMPOS CPF: 769.392.351-91 Cargo/Função: (3506) CONTR.TEMP.FUNCAO PROF. HABILITADO Referência: B-001 Carga Horária: 19 horas semanais Un. Adm: (153885) E.E. NOVA CHANCE A Partir de: 27/01/2014 Até 22/12/2014</p> | <p>Processo Nº: 1000001458026 Contratado: (205835/8) ROSELY DA SILVA CPF: 843.702.891-49 Cargo/Função: (3476) APOIO ADM. EDUCACIONAL-ELEMENTAR Referência: A-001 Carga Horária: 30 horas semanais Un. Adm: (044245) E.E. PROFª. AMELIA DE OLIVEIRA SILVA A Partir de: 03/02/2014 Até 11/03/2014 CONTRATO/SEDUC/11548/2014 14/02/2014</p> |
| <p>Processo Nº: 1000001444876 Contratado: (205410/9) MARIA EDNA DA SILVA CPF: 014.415.431-55 Cargo/Função: (3476) APOIO ADM. EDUCACIONAL-ELEMENTAR Referência: A-001 Carga Horária: 30 horas semanais Un. Adm: (009474) E.E. SOUZA BANDEIRA A Partir de: 27/01/2014 Até 22/12/2014</p> | <p>Processo Nº: 1000001453084 Contratado: (205851/7) IDA RO OOU CPF: 993.846.391-68 Cargo/Função: (3476) APOIO ADM. EDUCACIONAL-ELEMENTAR Referência: A-001 Carga Horária: 30 horas semanais Un. Adm: (011495) E.E. INDIGENA SAO JOSE SANGRADOURO A Partir de: 27/01/2014 Até 22/12/2014 CONTRATO/SEDUC/11549/2014 14/02/2014</p> |
| <p>Processo Nº: 1000001462757 Contratado: (205536/12) MARIA MADALENA BORGES MALDONADO CPF: 979.760.831-04 Cargo/Função: (3506) CONTR.TEMP.FUNCAO PROF. HABILITADO Referência: B-001 Carga Horária: 21 horas semanais Un. Adm: (013412) E.E. CEL. ANTONIO PAES DE BARROS A Partir de: 03/02/2014 Até 11/03/2014</p> | <p>Processo Nº: 1000001462184 Contratado: (205891/26) NEUZA DA SILVA MORAES CPF: 896.879.811-72 Cargo/Função: (3506) CONTR.TEMP.FUNCAO PROF. HABILITADO Referência: B-001 Carga Horária: 16 horas semanais Un. Adm: (011959) E.E. GONCALO BOTELHO DE CAMPOS A Partir de: 03/02/2014 Até 11/03/2014 CONTRATO/SEDUC/11550/2014 14/02/2014</p> |
| <p>Processo Nº: 1000001452073 Contratado: (205611/10) MARCELE ORTIZ GOMES CPF: 011.575.141-62 Cargo/Função: (3468) TECNICO ADMINISTRATIVO EDUCACIONAL Referência: A-001 Carga Horária: 30 horas semanais Un. Adm: (145769) E.E. FRANCISCA BARROS DE CARVALHO A Partir de: 03/02/2014 Até 11/03/2014</p> | <p>Processo Nº: 1000001461974 Contratado: (205907/8) MARIA CATARINA DA SILVA MORAES CPF: 353.787.351-49 Cargo/Função: (3476) APOIO ADM. EDUCACIONAL-ELEMENTAR Referência: A-001 Carga Horária: 30 horas semanais Un. Adm: (012645) E.E. GAL. CAETANO DE ALBUQUERQUE A Partir de: 03/02/2014 Até 11/03/2014 CONTRATO/SEDUC/11551/2014 14/02/2014</p> |
| <p>Processo Nº: 1000001446321 Contratado: (205634/13) QUEZIA LOPES DE SOUSA CPF: 011.422.623-75 Cargo/Função: (3506) CONTR.TEMP.FUNCAO PROF. HABILITADO Referência: B-001 Carga Horária: 28 horas semanais Un. Adm: (124109) E.E. BROMILDO LAWISCH A Partir de: 21/12/2013 Até 24/02/2014</p> | <p>Processo Nº: 1000001457659 Contratado: (205942/17) WELIO VIANA DA CRUZ CPF: 555.142.431-68 Cargo/Função: (3506) CONTR.TEMP.FUNCAO PROF. HABILITADO Referência: B-001 Carga Horária: 04 horas semanais Un. Adm: (158828) E.E. "WALDIR BENTO DA COSTA" A Partir de: 27/01/2014 Até 22/12/2014 CONTRATO/SEDUC/11552/2014 14/02/2014</p> |
| <p>Processo Nº: 1000001459980 Contratado: (205636/6) LUCIANA APARECIDA DE SOUZA CPF: 034.938.351-08 Cargo/Função: (3506) CONTR.TEMP.FUNCAO PROF. HABILITADO Referência: B-001 Carga Horária: 20 horas semanais Un. Adm: (015792) E.E. DOM AQUINO CORREA A Partir de: 27/01/2014 Até 22/12/2014</p> | <p>Processo Nº: 1000001459786 Contratado: (205973/17) ERICA FABIANA ARANDO GOMES CPF: 704.242.921-49 Cargo/Função: (3506) CONTR.TEMP.FUNCAO PROF. HABILITADO Referência: B-001 Carga Horária: 12 horas semanais Un. Adm: (011401) E.E. ANTONIO CRISTINO CORTES A Partir de: 07/01/2014 Até 05/02/2014 CONTRATO/SEDUC/11553/2014 14/02/2014</p> |
| <p>Processo Nº: 1000001459886 Contratado: (205640/9) MARCIO ANTONIO JORFI CPF: 029.239.931-60 Cargo/Função: (3514) CONTR.TEMP.FUNCAO PROF. NAO HABILIT Referência: A-001 Carga Horária: 25 horas semanais Un. Adm: (131849) E.E. INDIGENA DE EDUCACAO BASICA JUPORIJUP A Partir de: 27/01/2014 Até 22/12/2014</p> | <p>Processo Nº: 1000001447764 Contratado: (206149/8) ANA LIGIA BURIN ARNAUT CANDIDO CPF: 949.472.601-49 Cargo/Função: (3506) CONTR.TEMP.FUNCAO PROF. HABILITADO Referência: B-001 Carga Horária: 06 horas semanais Un. Adm: (044890) E.E. MONTE VERDE A Partir de: 27/01/2014 Até 22/12/2014 CONTRATO/SEDUC/11554/2014 14/02/2014</p> |
| <p>Processo Nº: 1000001455726 Contratado: (205678/19) ELIZET ROCHA FERREIRA CPF: 909.767.111-68 Cargo/Função: (3506) CONTR.TEMP.FUNCAO PROF. HABILITADO Referência: B-001 Carga Horária: 30 horas semanais Un. Adm: (012181) E.E. UBALDO MONTEIRO DA SILVA A Partir de: 03/02/2014 Até 11/03/2014</p> | <p>Processo Nº: 1000001457818 Contratado: (206268/6) DEVAIR MOURA DE MORAIS BARROS CPF: 004.326.801-36 Cargo/Função: (3476) APOIO ADM. EDUCACIONAL-ELEMENTAR Referência: A-001 Carga Horária: 30 horas semanais Un. Adm: (012211) E.E. MERCEDES DE PAULA SODA A Partir de: 03/02/2014 Até 11/03/2014 CONTRATO/SEDUC/11555/2014 14/02/2014</p> |
| <p>Processo Nº: 1000001453771 Contratado: (205801/18) MAURO SERGIO DA SILVA CPF: 460.255.701-59 Cargo/Função: (3506) CONTR.TEMP.FUNCAO PROF. HABILITADO Referência: B-001 Carga Horária: 17 horas semanais Un. Adm: (010979) E.E. MARIA DE LIMA CADIDE A Partir de: 03/02/2014 Até 11/03/2014</p> | <p>Processo Nº: 1000001461525 Contratado: (206269/11) CINTIA GONCALVES FELIX CPF: 888.165.241-20 Cargo/Função: (3476) APOIO ADM. EDUCACIONAL-ELEMENTAR Referência: A-001 Carga Horária: 30 horas semanais Un. Adm: (011991) E.E. PROFª. NADIR DE OLIVEIRA A Partir de: 03/02/2014 Até 11/03/2014 CONTRATO/SEDUC/11556/2014 14/02/2014</p> |
| <p>Processo Nº: 1000001457612 Contratado: (205804/9) JOACINA BARBOSA DOS SANTOS CPF: 486.666.291-34 Cargo/Função: (3476) APOIO ADM. EDUCACIONAL-ELEMENTAR Referência: A-001 Carga Horária: 30 horas semanais Un. Adm: (071765) E.E. DUNGA RODRIGUES A Partir de: 03/02/2014 Até 11/03/2014</p> | <p>Processo Nº: 1000001451757 Contratado: (206292/9) TELMA DOS SANTOS AIRES CPF: 009.187.951-50 Cargo/Função: (3506) CONTR.TEMP.FUNCAO PROF. HABILITADO Referência: B-001 Carga Horária: 20 horas semanais Un. Adm: (010456) E.E. FILOGONIO CORREA A Partir de: 27/01/2014 Até 22/12/2014 CONTRATO/SEDUC/11557/2014 14/02/2014</p> |
| <p>Processo Nº: 1000001453897</p> | <p>Processo Nº: 1000001453070 Contratado: (206298/20) ANA PAULA PERACOLI MORASSUTTI CPF: 055.129.909-69 Cargo/Função: (3506) CONTR.TEMP.FUNCAO PROF. HABILITADO Referência: B-001 Carga Horária: 26 horas semanais</p> |

Un. Adm: (154040) E.E. ANDRE ANTONIO MAGGI
A Partir de: 27/01/2014 Até 22/12/2014
CONTRATO/SEDUC/11558/2014 DE:
14/02/2014
Processo Nº: 1000001451260
Contratado: (206317/11) GEIJIANE SANTANA
CPF: 715.825.091-15
Cargo/Função: (3506) CONTR.TEMP.FUNCAO PROF. HABILITADO
Referência: B-001 Carga Horária: 04 horas semanais
Un. Adm: (076198) E.E. PAULO FREIRE
A Partir de: 03/02/2014 Até 22/12/2014
CONTRATO/SEDUC/11559/2014 DE:
14/02/2014
Processo Nº: 1000001458065
Contratado: (206381/7) ELLIANE DE JESUS SOARES
CPF: 006.550.331-73
Cargo/Função: (3506) CONTR.TEMP.FUNCAO PROF. HABILITADO
Referência: B-001 Carga Horária: 20 horas semanais
Un. Adm: (044245) E.E. PROFª. AMELIA DE OLIVEIRA SILVA
A Partir de: 03/02/2014 Até 11/03/2014
CONTRATO/SEDUC/11560/2014 DE:
14/02/2014
Processo Nº: 1000001458439
Contratado: (206421/7) JULIANE ULLRICH
CPF: 036.128.771-27
Cargo/Função: (3468) TECNICO ADMINISTRATIVO EDUCACIONAL
Referência: A-001 Carga Horária: 30 horas semanais
Un. Adm: (015105) E.E. 9 DE JULHO
A Partir de: 03/02/2014 Até 11/03/2014
CONTRATO/SEDUC/11561/2014 DE:
14/02/2014
Processo Nº: 1000001458584
Contratado: (206429/15) ROSENILDA THEODORO DAVID PEREZ
CPF: 205.153.878-60
Cargo/Função: (3506) CONTR.TEMP.FUNCAO PROF. HABILITADO
Referência: B-001 Carga Horária: 28 horas semanais
Un. Adm: (046442) E.E. TANCREDO DE ALMEIDA NEVES
A Partir de: 03/02/2014 Até 11/03/2014
CONTRATO/SEDUC/11562/2014 DE:
14/02/2014
Processo Nº: 1000001461275
Contratado: (206457/10) CLAUDIA OLIVEIRA DOS ANJOS
CPF: 593.454.891-34
Cargo/Função: (3506) CONTR.TEMP.FUNCAO PROF. HABILITADO
Referência: B-001 Carga Horária: 20 horas semanais
Un. Adm: (014958) E.E. ANTONIO JOSE DE LIMA
A Partir de: 03/02/2014 Até 11/03/2014
CONTRATO/SEDUC/11563/2014 DE:
14/02/2014
Processo Nº: 1000001445992
Contratado: (206522/11) ROSANA MARTINS DA SILVA
CPF: 667.824.141-04
Cargo/Função: (3468) TECNICO ADMINISTRATIVO EDUCACIONAL
Referência: A-001 Carga Horária: 30 horas semanais
Un. Adm: (012211) E.E. MERCEDES DE PAULA SODA
A Partir de: 07/01/2014 Até 24/02/2014
CONTRATO/SEDUC/11564/2014 DE:
14/02/2014
Processo Nº: 1000001461109
Contratado: (20654/8) LUCILENE BARBOSA COSTA
CPF: 136.228.031-34
Cargo/Função: (3468) TECNICO ADMINISTRATIVO EDUCACIONAL
Referência: A-001 Carga Horária: 30 horas semanais
Un. Adm: (010928) E.E. JOSE SALMEN HANZE
A Partir de: 03/02/2014 Até 11/03/2014
CONTRATO/SEDUC/11565/2014 DE:
14/02/2014
Processo Nº: 1000001455053
Contratado: (206548/12) ELIANE CASTRO DE ARAGAO COELHO
CPF: 749.496.329-49
Cargo/Função: (3506) CONTR.TEMP.FUNCAO PROF. HABILITADO
Referência: B-001 Carga Horária: 02 horas semanais
Un. Adm: (012289) E.E. IRMAOS DO CAMINHO
A Partir de: 03/02/2014 Até 22/12/2014
CONTRATO/SEDUC/11566/2014 DE:
14/02/2014
Processo Nº: 1000001461570
Contratado: (206581/9) ROSANNE ARRUDA DO NASCIMENTO
CPF: 033.280.541-70
Cargo/Função: (3468) TECNICO ADMINISTRATIVO EDUCACIONAL
Referência: A-001 Carga Horária: 30 horas semanais
Un. Adm: (011991) E.E. PROFª. NADIR DE OLIVEIRA
A Partir de: 03/02/2014 Até 11/03/2014
CONTRATO/SEDUC/11567/2014 DE:
14/02/2014
Processo Nº: 1000001460585
Contratado: (206702/8) CLOTILDE RIBEIRO ROSA
CPF: 840.821.271-00
Cargo/Função: (3506) CONTR.TEMP.FUNCAO PROF. HABILITADO
Referência: B-001 Carga Horária: 25 horas semanais
Un. Adm: (015989) E.E. VER. BENTO MUNIZ
A Partir de: 03/02/2014 Até 11/03/2014
CONTRATO/SEDUC/11568/2014 DE:
14/02/2014
Processo Nº: 1000001462326
Contratado: (206918/12) ADRIANO PEREIRA DA SILVA
CPF: 748.895.831-49
Cargo/Função: (3506) CONTR.TEMP.FUNCAO PROF. HABILITADO
Referência: B-001 Carga Horária: 06 horas semanais
Un. Adm: (137766) E.E. PAULO FREIRE
A Partir de: 27/01/2014 Até 22/12/2014
CONTRATO/SEDUC/11569/2014 DE:
14/02/2014

Processo Nº: 1000001444708
Contratado: (206921/20) ELIZANGELA AGOSTINI
CPF: 000.334.761-36
Cargo/Função: (3506) CONTR.TEMP.FUNCAO PROF. HABILITADO
Referência: B-001 Carga Horária: 20 horas semanais
Un. Adm: (012971) E.E. DEP. OSCAR SOARES
A Partir de: 27/01/2014 Até 22/12/2014
CONTRATO/SEDUC/11570/2014 DE:
14/02/2014
Processo Nº: 1000001445462
Contratado: (206922/38) DEBORA JOELMA GONCALVES DE SOUZA FARIAS
CPF: 001.469.451-40
Cargo/Função: (3506) CONTR.TEMP.FUNCAO PROF. HABILITADO
Referência: B-001 Carga Horária: 10 horas semanais
Un. Adm: (011215) E.E. SAO PEDRO APOSTOLO
A Partir de: 27/01/2014 Até 22/12/2014
CONTRATO/SEDUC/11571/2014 DE:
14/02/2014
Processo Nº: 1000001443659
Contratado: (207000/18) LIDIANE ARAUJO MATIAS
CPF: 007.154.811-42
Cargo/Função: (3506) CONTR.TEMP.FUNCAO PROF. HABILITADO
Referência: B-001 Carga Horária: 03 horas semanais
Un. Adm: (011002) E.E. PINDORAMA
A Partir de: 07/01/2014 Até 31/01/2014
CONTRATO/SEDUC/11572/2014 DE:
14/02/2014
Processo Nº: 1000001461453
Contratado: (207128/26) LUIZ MATEUS COTY
CPF: 010.464.301-30
Cargo/Função: (3506) CONTR.TEMP.FUNCAO PROF. HABILITADO
Referência: B-001 Carga Horária: 24 horas semanais
Un. Adm: (049786) E.E. ULISSES GUIMARAES
A Partir de: 03/02/2014 Até 11/03/2014
CONTRATO/SEDUC/11573/2014 DE:
14/02/2014
Processo Nº: 1000001453786
Contratado: (207130/26) SUELY XAVIER DO NASCIMENTO
CPF: 712.633.652-72
Cargo/Função: (3506) CONTR.TEMP.FUNCAO PROF. HABILITADO
Referência: B-001 Carga Horária: 06 horas semanais
Un. Adm: (010979) E.E. MARIA DE LIMA CADIDE
A Partir de: 03/02/2014 Até 11/03/2014
CONTRATO/SEDUC/11574/2014 DE:
14/02/2014
Processo Nº: 1000001461984
Contratado: (207143/27) FLAVIANA FERREIRA BRAZ
CPF: 002.551.911-54
Cargo/Função: (3506) CONTR.TEMP.FUNCAO PROF. HABILITADO
Referência: B-001 Carga Horária: 29 horas semanais
Un. Adm: (015873) E.E. 13 DE MAIO
A Partir de: 03/02/2014 Até 11/03/2014
CONTRATO/SEDUC/11575/2014 DE:
14/02/2014
Processo Nº: 1000001452028
Contratado: (207171/16) KLEITIANE LOPES SENTURION
CPF: 011.794.601-03
Cargo/Função: (3506) CONTR.TEMP.FUNCAO PROF. HABILITADO
Referência: B-001 Carga Horária: 03 horas semanais
Un. Adm: (016594) E.E. PRES. TANCREDO DE A. NEVES
A Partir de: 27/01/2014 Até 22/12/2014
CONTRATO/SEDUC/11576/2014 DE:
14/02/2014
Processo Nº: 1000001458014
Contratado: (207246/10) JACIRIA MARIA DE ASSUNCAO
CPF: 141.585.071-20
Cargo/Função: (3476) APOIO ADM. EDUCACIONAL-ELEMENTAR
Referência: A-001 Carga Horária: 30 horas semanais
Un. Adm: (044245) E.E. PROFª. AMELIA DE OLIVEIRA SILVA
A Partir de: 03/02/2014 Até 11/03/2014
CONTRATO/SEDUC/11577/2014 DE:
14/02/2014
Processo Nº: 1000001462736
Contratado: (207259/9) EUNICE CELERINO ROMANIUK
CPF: 328.019.719-87
Cargo/Função: (3506) CONTR.TEMP.FUNCAO PROF. HABILITADO
Referência: B-001 Carga Horária: 20 horas semanais
Un. Adm: (013412) E.E. CEL. ANTONIO PAES DE BARROS
A Partir de: 03/02/2014 Até 11/03/2014
CONTRATO/SEDUC/11578/2014 DE:
14/02/2014
Processo Nº: 1000001457298
Contratado: (207273/19) LUCIA HELENA AMARAL DE AMARIJO
CPF: 450.211.980-68
Cargo/Função: (3506) CONTR.TEMP.FUNCAO PROF. HABILITADO
Referência: B-001 Carga Horária: 21 horas semanais
Un. Adm: (011002) E.E. PINDORAMA
A Partir de: 03/02/2014 Até 11/03/2014
CONTRATO/SEDUC/11579/2014 DE:
14/02/2014
Processo Nº: 1000001459616
Contratado: (207294/7) ELY RODRIGUES MAGALHAES
CPF: 569.181.431-15
Cargo/Função: (3476) APOIO ADM. EDUCACIONAL-ELEMENTAR
Referência: A-001 Carga Horária: 30 horas semanais
Un. Adm: (009733) E.E. MANOEL CAVALCANTI PROENÇA
A Partir de: 03/02/2014 Até 11/03/2014
CONTRATO/SEDUC/11580/2014 DE:
14/02/2014
Processo Nº: 1000001460352
Contratado: (207375/8) JOSELANE RODRIGUES BATISTA
CPF: 994.778.821-00
Cargo/Função: (3506) CONTR.TEMP.FUNCAO PROF. HABILITADO

| | | | |
|--|-----|------------|--|
| Referência: B-001 Carga Horária: 20 horas semanais Un. Adm: (015911) E.E. RAMON SANCHES MARQUES A Partir de: 03/02/2014 Até 11/03/2014 | DE: | 14/02/2014 | Processo N°: 1000001453125 Contratado: (207376/7) CLEBER RODRIGUES DA SILVA CPF: 995.672.021-68 Cargo/Função: (3506) CONTR.TEMP.FUNCAO PROF. HABILITADO Referência: B-001 Carga Horária: 26 horas semanais Un. Adm: (010456) E.E. FILOGONIO CORREA A Partir de: 03/02/2014 Até 22/12/2014 |
| CONTRATO/SEDUC/11581/2014 | DE: | 14/02/2014 | Processo N°: 1000001456845 Contratado: (208780/8) PAULA REGINA DE ARRUDA ROSA FERNANDES CPF: 033.349.981-69 Cargo/Função: (3476) APOIO ADM. EDUCACIONAL-ELEMENTAR Referência: A-001 Carga Horária: 30 horas semanais Un. Adm: (012661) E.E. JUSCELINO K. DE OLIVEIRA A Partir de: 03/02/2014 Até 11/03/2014 |
| CONTRATO/SEDUC/11582/2014 | DE: | 14/02/2014 | Processo N°: 1000001456860 Contratado: (208791/17) WELLINTON LUIZ DE ARRUDA E SILVA CPF: 000.129.571-35 Cargo/Função: (3468) TECNICO ADMINISTRATIVO EDUCACIONAL Referência: A-001 Carga Horária: 30 horas semanais Un. Adm: (012661) E.E. JUSCELINO K. DE OLIVEIRA A Partir de: 03/02/2014 Até 11/03/2014 |
| CONTRATO/SEDUC/11583/2014 | DE: | 14/02/2014 | Processo N°: 1000001456860 Contratado: (208791/17) WELLINTON LUIZ DE ARRUDA E SILVA CPF: 000.129.571-35 Cargo/Função: (3468) TECNICO ADMINISTRATIVO EDUCACIONAL Referência: A-001 Carga Horária: 30 horas semanais Un. Adm: (012661) E.E. JUSCELINO K. DE OLIVEIRA A Partir de: 03/02/2014 Até 11/03/2014 |
| CONTRATO/SEDUC/11584/2014 | DE: | 14/02/2014 | Processo N°: 1000001451883 Contratado: (209037/9) ADILSON CAVALCANTE SOUZA JUNIOR CPF: 707.296.701-04 Cargo/Função: (3476) APOIO ADM. EDUCACIONAL-ELEMENTAR Referência: A-001 Carga Horária: 30 horas semanais Un. Adm: (011118) E.E. RAMIRO BERNARDO DA SILVA A Partir de: 23/01/2014 Até 11/02/2014 |
| CONTRATO/SEDUC/11585/2014 | DE: | 14/02/2014 | Processo N°: 1000001452103 Contratado: (209239/6) MARIA CRISTINA ALVES DE MELO CPF: 970.275.291-49 Cargo/Função: (3476) APOIO ADM. EDUCACIONAL-ELEMENTAR Referência: A-001 Carga Horária: 30 horas semanais Un. Adm: (145769) E.E. FRANCISCA BARROS DE CARVALHO A Partir de: 03/02/2014 Até 11/03/2014 |
| CONTRATO/SEDUC/11586/2014 | DE: | 14/02/2014 | Processo N°: 1000001463164 Contratado: (209292/11) SEBASTIANA PEREIRA DA SILVA CPF: 620.936.571-04 Cargo/Função: (3506) CONTR.TEMP.FUNCAO PROF. HABILITADO Referência: B-001 Carga Horária: 30 horas semanais Un. Adm: (009890) C.E.J.A.- PROFª. ALMIRA DE AMORIM SILVA A Partir de: 10/02/2014 Até 22/12/2014 |
| CONTRATO/SEDUC/11587/2014 | DE: | 14/02/2014 | Processo N°: 1000001455909 Contratado: (209307/28) ARIANA GUIMARAES SILVA CPF: 007.384.971-50 Cargo/Função: (3506) CONTR.TEMP.FUNCAO PROF. HABILITADO Referência: B-001 Carga Horária: 07 horas semanais Un. Adm: (011061) E.E. JOSE MORAES A Partir de: 03/02/2014 Até 11/03/2014 |
| CONTRATO/SEDUC/11588/2014 | DE: | 14/02/2014 | Processo N°: 1000001448151 Contratado: (209336/17) LUZIA APARECIDA DOS SANTOS CPF: 902.191.801-30 Cargo/Função: (3506) CONTR.TEMP.FUNCAO PROF. HABILITADO Referência: B-001 Carga Horária: 23 horas semanais Un. Adm: (140805) E.E. BONIFACIO SACHETTI A Partir de: 27/01/2014 Até 22/12/2014 |
| CONTRATO/SEDUC/11589/2014 | DE: | 14/02/2014 | Processo N°: 1000001459203 Contratado: (209342/15) ANA PAULA RAMOS DA SILVA CPF: 016.166.201-37 Cargo/Função: (3506) CONTR.TEMP.FUNCAO PROF. HABILITADO Referência: B-001 Carga Horária: 08 horas semanais Un. Adm: (013730) E.E. PROFª. ALDA GAWLINSKI SCOPEL A Partir de: 07/01/2014 Até 24/02/2014 |
| CONTRATO/SEDUC/11590/2014 | DE: | 14/02/2014 | Processo N°: 1000001456652 Contratado: (209372/16) NELSON BARBOSA ASSIS JUNIOR CPF: 570.605.841-53 Cargo/Função: (3506) CONTR.TEMP.FUNCAO PROF. HABILITADO Referência: B-001 Carga Horária: 22 horas semanais Un. Adm: (011517) E.E. ARTUR DA COSTA E SILVA A Partir de: 03/02/2014 Até 22/12/2014 |
| CONTRATO/SEDUC/11591/2014 | DE: | 14/02/2014 | Processo N°: 1000001448835 Contratado: (209378/8) JOAO RONALDO OLIVEIRA FORTES CPF: 723.177.280-34 Cargo/Função: (3506) CONTR.TEMP.FUNCAO PROF. HABILITADO Referência: B-001 Carga Horária: 30 horas semanais Un. Adm: (156418) C.E.J.A. BENEDITO SANTANA DA SILVA FREIRE A Partir de: 27/01/2014 Até 22/12/2014 |
| CONTRATO/SEDUC/11592/2014 | DE: | 14/02/2014 | Processo N°: 1000001457008 Contratado: (208552/19) ANALICE CORREA CPF: 615.543.321-68 Cargo/Função: (3506) CONTR.TEMP.FUNCAO PROF. HABILITADO Referência: B-001 Carga Horária: 07 horas semanais Un. Adm: (011002) E.E. PINDORAMA A Partir de: 03/02/2014 Até 11/03/2014 |
| CONTRATO/SEDUC/11593/2014 | DE: | 14/02/2014 | Processo N°: 1000001457604 Contratado: (209406/8) DERLI DE FATIMA BIAZOTO DA SILVA CPF: 513.216.291-68 |

| | |
|---|---|
| <p>Cargo/Função: (3476) APOIO ADM. EDUCACIONAL-ELEMENTAR Referência: A-001 Carga Horária: 30 horas semanais Un. Adm: (071765) E.E. DUNGA RODRIGUES A Partir de: 03/02/2014 Até 11/03/2014</p> | <p>CONTRATO/SEDUC/11604/2014 DE: 14/02/2014</p> |
| <p>Processo Nº: 1000001460061 Contratado: (209424/10) AURENICE LOPES DE SOUSA LEITE CPF: 415.936.501-91 Cargo/Função: (3476) APOIO ADM. EDUCACIONAL-ELEMENTAR Referência: A-001 Carga Horária: 30 horas semanais Un. Adm: (011339) E.E. IR. DIVA PIMENTEL A Partir de: 03/02/2014 Até 11/03/2014</p> | <p>CONTRATO/SEDUC/11605/2014 DE: 14/02/2014</p> |
| <p>Processo Nº: 1000001459550 Contratado: (209438/25) MIRIAN DA SILVA SOUSA CPF: 011.714.641-26 Cargo/Função: (3506) CONTR.TEMP.FUNCAO PROF. HABILITADO Referência: B-001 Carga Horária: 06 horas semanais Un. Adm: (046434) E.E. FREI CANECA A Partir de: 27/01/2014 Até 22/12/2014</p> | <p>CONTRATO/SEDUC/11616/2014 DE: 14/02/2014</p> |
| <p>Processo Nº: 1000001452077 Contratado: (209442/6) LINDAURA PEREIRA DA SILVA CPF: 905.890.761-91 Cargo/Função: (3468) TECNICO ADMINISTRATIVO EDUCACIONAL Referência: A-001 Carga Horária: 30 horas semanais Un. Adm: (145769) E.E. FRANCISCA BARROS DE CARVALHO A Partir de: 03/02/2014 Até 11/03/2014</p> | <p>CONTRATO/SEDUC/11617/2014 DE: 14/02/2014</p> |
| <p>Processo Nº: 1000001460205 Contratado: (209502/7) BENEDITA MIRIAN GOMES DOS SANTOS CPF: 003.374.611-71 Cargo/Função: (3468) TECNICO ADMINISTRATIVO EDUCACIONAL Referência: A-001 Carga Horária: 30 horas semanais Un. Adm: (012661) E.E. JUSCELINO K. DE OLIVEIRA A Partir de: 03/02/2014 Até 11/03/2014</p> | <p>CONTRATO/SEDUC/11618/2014 DE: 14/02/2014</p> |
| <p>Processo Nº: 1000001455905 Contratado: (209781/6) REGEANE LUCIMARA GELINSKI CPF: 013.741.911-24 Cargo/Função: (3468) TECNICO ADMINISTRATIVO EDUCACIONAL Referência: A-001 Carga Horária: 30 horas semanais Un. Adm: (016543) E.E. CANDIDO PORTINARI A Partir de: 03/02/2014 Até 23/02/2014</p> | <p>CONTRATO/SEDUC/11619/2014 DE: 14/02/2014</p> |
| <p>Processo Nº: 1000001457596 Contratado: (209786/6) CLEODETE PADILHA DE ARRUDA CPF: 040.835.831-93 Cargo/Função: (3476) APOIO ADM. EDUCACIONAL-ELEMENTAR Referência: A-001 Carga Horária: 30 horas semanais Un. Adm: (071765) E.E. DUNGA RODRIGUES A Partir de: 03/02/2014 Até 11/03/2014</p> | <p>CONTRATO/SEDUC/11620/2014 DE: 14/02/2014</p> |
| <p>Processo Nº: 1000001454843 Contratado: (209814/6) ERIC AUGUSTO GONCALVES CPF: 006.944.401-32 Cargo/Função: (3468) TECNICO ADMINISTRATIVO EDUCACIONAL Referência: A-001 Carga Horária: 30 horas semanais Un. Adm: (016519) E.E. 13 DE MAIO A Partir de: 03/02/2014 Até 11/03/2014</p> | <p>CONTRATO/SEDUC/11621/2014 DE: 14/02/2014</p> |
| <p>Processo Nº: 1000001460130 Contratado: (209825/9) SUELY BRITO ARAUJO CPF: 569.606.621-68 Cargo/Função: (3476) APOIO ADM. EDUCACIONAL-ELEMENTAR Referência: A-001 Carga Horária: 30 horas semanais Un. Adm: (010235) E.E. TANCREDO DE ALMEIDA MENDES A Partir de: 03/02/2014 Até 11/03/2014</p> | <p>CONTRATO/SEDUC/11622/2014 DE: 14/02/2014</p> |
| <p>Processo Nº: 1000001453333 Contratado: (209844/9) ELISANGELA WILHELM CPF: 955.753.160-68 Cargo/Função: (3506) CONTR.TEMP.FUNCAO PROF. HABILITADO Referência: B-001 Carga Horária: 30 horas semanais Un. Adm: (016527) C.E.J.A. ARAO GOMES BEZERRA A Partir de: 03/02/2014 Até 11/03/2014</p> | <p>CONTRATO/SEDUC/11623/2014 DE: 14/02/2014</p> |
| <p>Processo Nº: 1000001444813 Contratado: (209847/3) FABIANO JOAQUIM DA COSTA CPF: 058.281.519-32 Cargo/Função: (3506) CONTR.TEMP.FUNCAO PROF. HABILITADO Referência: B-001 Carga Horária: 26 horas semanais Un. Adm: (173282) E. E. "PROFESSORA NEIDE ENARA SIMA" A Partir de: 27/01/2014 Até 22/12/2014</p> | <p>CONTRATO/SEDUC/11624/2014 DE: 14/02/2014</p> |
| <p>Processo Nº: 1000001459611 Contratado: (209848/17) MARIA LUCIA DE SOUZA DA SILVA CPF: 960.698.721-34 Cargo/Função: (3506) CONTR.TEMP.FUNCAO PROF. HABILITADO Referência: B-001 Carga Horária: 09 horas semanais Un. Adm: (046434) E.E. FREI CANECA A Partir de: 27/01/2014 Até 22/12/2014</p> | <p>CONTRATO/SEDUC/11625/2014 DE: 14/02/2014</p> |
| <p>Processo Nº: 1000001460054 Contratado: (210253/17) DANIELA PEREIRA LIMA</p> | <p>CONTRATO/SEDUC/11626/2014 DE: 14/02/2014</p> |

| | | |
|---|---|-----|
| CPF: 015.060.686-93 Cargo/Função: (3506) CONTR.TEMP.FUNCAO PROF. HABILITADO Referência: B-001 Carga Horária: 13 horas semanais Un. Adm: (015938) E.E. PEDRO ALBERTO TAYANO A Partir de: 03/02/2014 Até 11/03/2014 | A Partir de: 03/02/2014 Até 11/03/2014 | |
| CONTRATO/SEDUC/11627/2014 14/02/2014 | CONTRATO/SEDUC/11638/2014 14/02/2014 | DE: |
| Processo Nº: 1000001459126 Contratado: (210344/5) ROSELAINE PIRES DA SILVA MENDES CPF: 993.694.511-53 Cargo/Função: (3476) APOIO ADM. EDUCACIONAL-ELEMENTAR Referência: A-001 Carga Horária: 30 horas semanais Un. Adm: (012688) E.E. ANTONIO JOAO RIBEIRO A Partir de: 03/02/2014 Até 11/03/2014 | Processo Nº: 1000001460223 Contratado: (210660/12) ANTONIA LOUSENEIDE GOMES CPF: 920.929.261-87 Cargo/Função: (3506) CONTR.TEMP.FUNCAO PROF. HABILITADO Referência: B-001 Carga Horária: 20 horas semanais Un. Adm: (012734) E.E. LISANDRO NUNES PEREIRA A Partir de: 03/02/2014 Até 11/03/2014 | |
| CONTRATO/SEDUC/11628/2014 14/02/2014 | CONTRATO/SEDUC/11639/2014 14/02/2014 | DE: |
| Processo Nº: 1000001459132 Contratado: (210345/11) JUSMARA MARIA RONDON DE CAMPOS CPF: 020.270.481-54 Cargo/Função: (3476) APOIO ADM. EDUCACIONAL-ELEMENTAR Referência: A-001 Carga Horária: 30 horas semanais Un. Adm: (012688) E.E. ANTONIO JOAO RIBEIRO A Partir de: 03/02/2014 Até 11/03/2014 | Processo Nº: 1000001462700 Contratado: (210720/12) CLAUDIO ADAO GESSI CPF: 010.414.901-94 Cargo/Função: (3506) CONTR.TEMP.FUNCAO PROF. HABILITADO Referência: B-001 Carga Horária: 06 horas semanais Un. Adm: (013412) E.E. CEL. ANTONIO PAES DE BARROS A Partir de: 03/02/2014 Até 11/03/2014 | |
| CONTRATO/SEDUC/11629/2014 14/02/2014 | CONTRATO/SEDUC/11640/2014 14/02/2014 | DE: |
| Processo Nº: 1000001461265 Contratado: (210356/6) MARIA VERONICA DE OLIVEIRA CPF: 015.125.231-94 Cargo/Função: (3476) APOIO ADM. EDUCACIONAL-ELEMENTAR Referência: A-001 Carga Horária: 30 horas semanais Un. Adm: (014958) E.E. ANTONIO JOSE DE LIMA A Partir de: 03/02/2014 Até 11/03/2014 | Processo Nº: 1000001453888 Contratado: (210728/21) ALOISIO MARTINS TRINDADE CPF: 448.065.409-78 Cargo/Função: (3514) CONTR.TEMP.FUNCAO PROF. NAO HABILIT Referência: B-001 Carga Horária: 12 horas semanais Un. Adm: (156434) E.E. JOSÉ DOMINGOS FRAGA A Partir de: 03/02/2014 Até 11/03/2014 | |
| CONTRATO/SEDUC/11630/2014 14/02/2014 | CONTRATO/SEDUC/11641/2014 14/02/2014 | DE: |
| Processo Nº: 1000001451688 Contratado: (210468/6) MARINEUSA COELHO PANTALEAO CPF: 599.878.042-68 Cargo/Função: (3476) APOIO ADM. EDUCACIONAL-ELEMENTAR Referência: A-001 Carga Horária: 30 horas semanais Un. Adm: (145769) E.E. FRANCISCA BARROS DE CARVALHO A Partir de: 03/02/2014 Até 24/02/2014 | Processo Nº: 1000001445748 Contratado: (210733/14) ELIZANGELA GONCALVES DE SOUZA CPF: 012.385.511-06 Cargo/Função: (3506) CONTR.TEMP.FUNCAO PROF. HABILITADO Referência: B-001 Carga Horária: 12 horas semanais Un. Adm: (013544) E.E. NOVA UNIAO A Partir de: 27/01/2014 Até 22/12/2014 | |
| CONTRATO/SEDUC/11631/2014 14/02/2014 | CONTRATO/SEDUC/11642/2014 14/02/2014 | DE: |
| Processo Nº: 1000001455512 Contratado: (210473/12) MARINALVA LEMES DO ESPIRITO SANTO CPF: 701.288.981-00 Cargo/Função: (3506) CONTR.TEMP.FUNCAO PROF. HABILITADO Referência: B-001 Carga Horária: 12 horas semanais Un. Adm: (011061) E.E. JOSE MORAES A Partir de: 03/02/2014 Até 11/03/2014 | Processo Nº: 1000001458872 Contratado: (210754/8) MARITANIA DE ARAUJO GOMES CPF: 779.131.401-00 Cargo/Função: (3468) TECNICO ADMINISTRATIVO EDUCACIONAL Referência: A-001 Carga Horária: 30 horas semanais Un. Adm: (013730) E.E. PROFª. ALDA GAWLINSKI SCOPEL A Partir de: 03/02/2014 Até 11/03/2014 | |
| CONTRATO/SEDUC/11632/2014 14/02/2014 | CONTRATO/SEDUC/11643/2014 14/02/2014 | DE: |
| Processo Nº: 1000001459043 Contratado: (21050/27) LUCINEIDE BERNARDES DAS NEVES CPF: 174.002.791-49 Cargo/Função: (3468) TECNICO ADMINISTRATIVO EDUCACIONAL Referência: A-001 Carga Horária: 30 horas semanais Un. Adm: (011100) E.E. SEBASTIANA R. DE SOUZA A Partir de: 03/02/2014 Até 11/03/2014 | Processo Nº: 1000001463340 Contratado: (210796/11) LUCIMARA MARTINS EVANGELISTA CPF: 697.920.461-00 Cargo/Função: (3506) CONTR.TEMP.FUNCAO PROF. HABILITADO Referência: B-001 Carga Horária: 40 horas semanais Un. Adm: (158321) E.E. JOSÉ MARIANO BENTO A Partir de: 17/01/2014 Até 31/12/2014 | |
| CONTRATO/SEDUC/11633/2014 14/02/2014 | CONTRATO/SEDUC/11644/2014 14/02/2014 | DE: |
| Processo Nº: 1000001458277 Contratado: (210506/6) AUXILIADORA AMORIM DOS ANJOS CPF: 003.374.531-52 Cargo/Função: (3476) APOIO ADM. EDUCACIONAL-ELEMENTAR Referência: A-001 Carga Horária: 30 horas semanais Un. Adm: (012599) E.E. VIRGINIO NUNES FERRAZ JUNIOR A Partir de: 03/02/2014 Até 11/03/2014 | Processo Nº: 1000001462078 Contratado: (210880/7) ROSANA CORDEIRO BORGES CPF: 616.552.791-49 Cargo/Função: (3476) APOIO ADM. EDUCACIONAL-ELEMENTAR Referência: A-001 Carga Horária: 30 horas semanais Un. Adm: (015873) E.E. 13 DE MAIO A Partir de: 03/02/2014 Até 11/03/2014 | |
| CONTRATO/SEDUC/11634/2014 14/02/2014 | CONTRATO/SEDUC/11645/2014 14/02/2014 | DE: |
| Processo Nº: 1000001458336 Contratado: (210554/9) EDER FORTES DA SILVA CPF: 005.428.471-67 Cargo/Função: (3468) TECNICO ADMINISTRATIVO EDUCACIONAL Referência: A-001 Carga Horária: 30 horas semanais Un. Adm: (009440) E.E. LEOVEGILDO DE MELO A Partir de: 03/02/2014 Até 11/03/2014 | Processo Nº: 1000001457747 Contratado: (210889/6) ROSANA SUELY DE BARROS CPF: 985.928.311-72 Cargo/Função: (3476) APOIO ADM. EDUCACIONAL-ELEMENTAR Referência: A-001 Carga Horária: 30 horas semanais Un. Adm: (156426) E.E. "ERNESTO CHE GUEVARA" A Partir de: 03/02/2014 Até 11/03/2014 | |
| CONTRATO/SEDUC/11635/2014 14/02/2014 | CONTRATO/SEDUC/11646/2014 14/02/2014 | DE: |
| Processo Nº: 1000001456808 Contratado: (210617/16) WALINTON RAINER JESUS FERREIRA CPF: 006.174.411-54 Cargo/Função: (3506) CONTR.TEMP.FUNCAO PROF. HABILITADO Referência: B-001 Carga Horária: 18 horas semanais Un. Adm: (011517) E.E. ARTUR DA COSTA E SILVA A Partir de: 03/02/2014 Até 22/12/2014 | Processo Nº: 1000001457762 Contratado: (210891/6) MARIA DAS NEVES SILVA CPF: 911.605.706-63 Cargo/Função: (3468) TECNICO ADMINISTRATIVO EDUCACIONAL Referência: A-001 Carga Horária: 30 horas semanais Un. Adm: (156426) E.E. "ERNESTO CHE GUEVARA" A Partir de: 03/02/2014 Até 11/03/2014 | |
| CONTRATO/SEDUC/11636/2014 14/02/2014 | CONTRATO/SEDUC/11647/2014 14/02/2014 | DE: |
| Processo Nº: 1000001461339 Contratado: (210640/7) IRENE APARECIDA MARTINS DA SILVA CPF: 318.680.451-53 Cargo/Função: (3476) APOIO ADM. EDUCACIONAL-ELEMENTAR Referência: A-001 Carga Horária: 30 horas semanais Un. Adm: (011959) E.E. GONÇALO BOTELHO DE CAMPOS A Partir de: 03/02/2014 Até 11/03/2014 | Processo Nº: 1000001457741 Contratado: (210893/7) CREUZA ALVES DOS SANTOS CPF: 487.958.281-68 Cargo/Função: (3476) APOIO ADM. EDUCACIONAL-ELEMENTAR Referência: A-001 Carga Horária: 30 horas semanais Un. Adm: (156426) E.E. "ERNESTO CHE GUEVARA" A Partir de: 03/02/2014 Até 11/03/2014 | |
| CONTRATO/SEDUC/11637/2014 14/02/2014 | CONTRATO/SEDUC/11648/2014 14/02/2014 | DE: |
| Processo Nº: 1000001460396 Contratado: (210659/8) ZILDA CATARINA MARQUES DA SILVA CPF: 453.185.491-87 Cargo/Função: (3506) CONTR.TEMP.FUNCAO PROF. HABILITADO Referência: B-001 Carga Horária: 20 horas semanais Un. Adm: (012734) E.E. LISANDRO NUNES PEREIRA | Processo Nº: 1000001452280 Contratado: (211016/22) MARCIA BENITES SANCHES COUTO CPF: 531.463.951-34 Cargo/Função: (3506) CONTR.TEMP.FUNCAO PROF. HABILITADO Referência: B-001 Carga Horária: 16 horas semanais Un. Adm: (060194) E.E. PROF. MARIA DE LOURDES H.MORAES" A Partir de: 07/01/2014 Até 21/01/2014 | |
| | CONTRATO/SEDUC/11649/2014 14/02/2014 | DE: |
| | Processo Nº: 1000001462177 | |

| | |
|--|---|
| <p>Contratado: (211040/6) PAIATU MATULA KUIKURO CPF: 037.952.931-97 Cargo/Função: (8850) PROFESSOR INDIO Referência: A-001 Carga Horária: 20 horas semanais Un. Adm: (069302) E.E. INDIGENA KARIB (COMUNIDADE KUIKURO) A Partir de: 27/01/2014 Até 22/12/2014</p> | <p>Un. Adm: (107263) E.E. INDIGENA ULISSES GUIMARAES A Partir de: 27/01/2014 Até 22/12/2014</p> |
| <p>CONTRATO/SEDUC/11650/2014 DE: 14/02/2014</p> | <p>CONTRATO/SEDUC/11661/2014 DE: 14/02/2014</p> |
| <p>Processo Nº: 1000001462233 Contratado: (211066/25) PAULA DOS SANTOS GONCALVES CESCO CPF: 009.482.211-51 Cargo/Função: (3506) CONTR.TEMP.FUNCAO PROF. HABILITADO Referência: B-001 Carga Horária: 18 horas semanais Un. Adm: (071838) E.E. OSMATR PINHEIRO DA SILVA A Partir de: 07/01/2014 Até 01/03/2014</p> | <p>Processo Nº: 1000001458884 Contratado: (211626/9) IRANY ALVES FEITOSA FERREIRA CPF: 938.015.301-59 Cargo/Função: (3476) APOIO ADM. EDUCACIONAL-ELEMENTAR Referência: A-001 Carga Horária: 30 horas semanais Un. Adm: (013730) E.E. PROFª. ALDA GAWLINSKI SCOPEL A Partir de: 03/02/2014 Até 11/03/2014</p> |
| <p>CONTRATO/SEDUC/11651/2014 DE: 14/02/2014</p> | <p>CONTRATO/SEDUC/11662/2014 DE: 14/02/2014</p> |
| <p>Processo Nº: 1000001454048 Contratado: (211079/8) JOSIANA MARIA DA SILVA CPF: 007.858.011-03 Cargo/Função: (3476) APOIO ADM. EDUCACIONAL-ELEMENTAR Referência: A-001 Carga Horária: 30 horas semanais Un. Adm: (010901) E.E. SAGRADO CORAÇÃO DE JESUS A Partir de: 03/02/2014 Até 11/03/2014</p> | <p>Processo Nº: 1000001458111 Contratado: (211667/16) ESTER MINSON GOMES CPF: 905.244.701-20 Cargo/Função: (3506) CONTR.TEMP.FUNCAO PROF. HABILITADO Referência: B-001 Carga Horária: 20 horas semanais Un. Adm: (014877) E.E. IR. MIGUELINA CORSO A Partir de: 27/01/2014 Até 22/12/2014</p> |
| <p>CONTRATO/SEDUC/11652/2014 DE: 14/02/2014</p> | <p>CONTRATO/SEDUC/11663/2014 DE: 14/02/2014</p> |
| <p>Processo Nº: 1000001459265 Contratado: (211191/15) SEBASTIAO CARLOS DA SILVA CPF: 832.228.041-68 Cargo/Função: (3506) CONTR.TEMP.FUNCAO PROF. HABILITADO Referência: B-001 Carga Horária: 03 horas semanais Un. Adm: (137774) E.E. MARIO DE ANDRADE A Partir de: 27/01/2014 Até 22/12/2014</p> | <p>Processo Nº: 1000001459394 Contratado: (211680/14) CLAUDENICE AUXILIADORA DORILEO ALBERTINI CPF: 453.210.941-87 Cargo/Função: (3506) CONTR.TEMP.FUNCAO PROF. HABILITADO Referência: B-001 Carga Horária: 30 horas semanais Un. Adm: (157252) E.E. "LEDY ANITA BRESCANCIN" A Partir de: 03/02/2014 Até 11/03/2014</p> |
| <p>CONTRATO/SEDUC/11653/2014 DE: 14/02/2014</p> | <p>CONTRATO/SEDUC/11664/2014 DE: 14/02/2014</p> |
| <p>Processo Nº: 1000001459269 Contratado: (211193/12) EDILENE MARIA LOLATO CPF: 020.622.301-33 Cargo/Função: (3468) TECNICO ADMINISTRATIVO EDUCACIONAL Referência: A-001 Carga Horária: 30 horas semanais Un. Adm: (154024) CEJA PROF. ELMAR JUSTEN A Partir de: 03/02/2014 Até 11/03/2014</p> | <p>Processo Nº: 1000001458560 Contratado: (211733/11) IRISMAR HIPOLITO GALVAO CPF: 907.424.781-49 Cargo/Função: (3506) CONTR.TEMP.FUNCAO PROF. HABILITADO Referência: B-001 Carga Horária: 20 horas semanais Un. Adm: (015997) E.E. JADA TORRES A Partir de: 03/02/2014 Até 11/03/2014</p> |
| <p>CONTRATO/SEDUC/11654/2014 DE: 14/02/2014</p> | <p>CONTRATO/SEDUC/11665/2014 DE: 14/02/2014</p> |
| <p>Processo Nº: 1000001448585 Contratado: (211212/6) ROBENILSON MANHUARI CPF: 036.232.861-76 Cargo/Função: (3514) CONTR.TEMP.FUNCAO PROF. NAO HABILIT Referência: A-001 Carga Horária: 20 horas semanais Un. Adm: (145750) E.E. INDIGENA KRXIXI BAROMPO A Partir de: 27/01/2014 Até 22/12/2014</p> | <p>Processo Nº: 1000001458795 Contratado: (211792/6) FABIOLA RONDON DE ASSIS ALMEIDA CPF: 009.315.971-45 Cargo/Função: (3468) TECNICO ADMINISTRATIVO EDUCACIONAL Referência: A-001 Carga Horária: 30 horas semanais Un. Adm: (009725) E.E. AGENOR FERREIRA LEAO A Partir de: 03/02/2014 Até 11/03/2014</p> |
| <p>CONTRATO/SEDUC/11655/2014 DE: 14/02/2014</p> | <p>CONTRATO/SEDUC/11666/2014 DE: 14/02/2014</p> |
| <p>Processo Nº: 1000001461117 Contratado: (211325/9) CLARICE DA SILVA HARTHCOFF CPF: 593.316.231-00 Cargo/Função: (3476) APOIO ADM. EDUCACIONAL-ELEMENTAR Referência: A-001 Carga Horária: 30 horas semanais Un. Adm: (010928) E.E. JOSE SALMEN HANZE A Partir de: 03/02/2014 Até 11/03/2014</p> | <p>Processo Nº: 1000001454367 Contratado: (211798/9) SIRLEI BORGES DE OLIVEIRA CPF: 002.759.531-57 Cargo/Função: (3468) TECNICO ADMINISTRATIVO EDUCACIONAL Referência: A-001 Carga Horária: 30 horas semanais Un. Adm: (010979) E.E. MARIA DE LIMA CADIDE A Partir de: 03/02/2014 Até 11/03/2014</p> |
| <p>CONTRATO/SEDUC/11656/2014 DE: 14/02/2014</p> | <p>CONTRATO/SEDUC/11667/2014 DE: 14/02/2014</p> |
| <p>Processo Nº: 1000001461457 Contratado: (211416/26) RUBIA GARIBOTTI CPF: 784.162.051-91 Cargo/Função: (3506) CONTR.TEMP.FUNCAO PROF. HABILITADO Referência: B-001 Carga Horária: 28 horas semanais Un. Adm: (049786) E.E. ULISSES GUIMARAES A Partir de: 03/02/2014 Até 11/03/2014</p> | <p>Processo Nº: 1000001451066 Contratado: (211869/9) JOELIO PATROCINIO PEREIRA DOS SANTOS CPF: 010.988.931-23 Cargo/Função: (3506) CONTR.TEMP.FUNCAO PROF. HABILITADO Referência: B-001 Carga Horária: 26 horas semanais Un. Adm: (156361) E.E. INDIGENA RAI RATE A Partir de: 31/01/2014 Até 22/12/2014</p> |
| <p>CONTRATO/SEDUC/11657/2014 DE: 14/02/2014</p> | <p>CONTRATO/SEDUC/11668/2014 DE: 14/02/2014</p> |
| <p>Processo Nº: 1000001443417 Contratado: (211486/8) ELZENI RAMOS PRATIS CPF: 952.028.541-53 Cargo/Função: (3476) APOIO ADM. EDUCACIONAL-ELEMENTAR Referência: A-001 Carga Horária: 30 horas semanais Un. Adm: (157252) E.E. "LEDY ANITA BRESCANCIN" A Partir de: 07/01/2014 Até 11/03/2014</p> | <p>Processo Nº: 1000001461823 Contratado: (211903/12) TASSIO DE SOUZA BOMFIM CPF: 317.689.258-60 Cargo/Função: (3506) CONTR.TEMP.FUNCAO PROF. HABILITADO Referência: B-001 Carga Horária: 02 horas semanais Un. Adm: (038563) E.E. JARDIM DAS FLORES A Partir de: 11/02/2014 Até 22/12/2014</p> |
| <p>CONTRATO/SEDUC/11658/2014 DE: 14/02/2014</p> | <p>CONTRATO/SEDUC/11669/2014 DE: 14/02/2014</p> |
| <p>Processo Nº: 1000001461884 Contratado: (211534/7) VINICIUS MACIEL COSTA MOREIRA CPF: 910.845.391-87 Cargo/Função: (3506) CONTR.TEMP.FUNCAO PROF. HABILITADO Referência: B-001 Carga Horária: 01 hora semanal Un. Adm: (038563) E.E. JARDIM DAS FLORES A Partir de: 11/02/2014 Até 22/12/2014</p> | <p>Processo Nº: 1000001461494 Contratado: (211920/19) DANIELA SANTOS TORJI CPF: 313.392.238-64 Cargo/Função: (3506) CONTR.TEMP.FUNCAO PROF. HABILITADO Referência: B-001 Carga Horária: 14 horas semanais Un. Adm: (049786) E.E. ULISSES GUIMARAES A Partir de: 03/02/2014 Até 11/03/2014</p> |
| <p>CONTRATO/SEDUC/11659/2014 DE: 14/02/2014</p> | <p>CONTRATO/SEDUC/11670/2014 DE: 14/02/2014</p> |
| <p>Processo Nº: 1000001456386 Contratado: (211578/12) ALESSANDRA VIEIRA DA SILVA CPF: 965.963.841-87 Cargo/Função: (3506) CONTR.TEMP.FUNCAO PROF. HABILITADO Referência: B-001 Carga Horária: 07 horas semanais Un. Adm: (011533) E.E. CEL. JERONIMO GOMES SILVA A Partir de: 27/01/2014 Até 22/12/2014</p> | <p>Processo Nº: 1000001453092 Contratado: (211969/12) JAQUELINE NEVES DE OLIVEIRA CORREA CPF: 406.146.701-87 Cargo/Função: (3506) CONTR.TEMP.FUNCAO PROF. HABILITADO Referência: B-001 Carga Horária: 26 horas semanais Un. Adm: (154040) E.E. ANDRE ANTONIO MAGGI A Partir de: 27/01/2014 Até 22/12/2014</p> |
| <p>CONTRATO/SEDUC/11660/2014 DE: 14/02/2014</p> | <p>CONTRATO/SEDUC/11671/2014 DE: 14/02/2014</p> |
| <p>Processo Nº: 1000001460136 Contratado: (211601/6) HERNANE TSIDZAPI WAOMOHO CPF: 038.493.881-74 Cargo/Função: (3514) CONTR.TEMP.FUNCAO PROF. NAO HABILIT Referência: A-001 Carga Horária: 20 horas semanais</p> | <p>Processo Nº: 1000001454857 Contratado: (212086/7) HERICA DE OLIVEIRA PAULA PALLEZA CPF: 022.094.271-42 Cargo/Função: (3468) TECNICO ADMINISTRATIVO EDUCACIONAL Referência: A-001 Carga Horária: 30 horas semanais Un. Adm: (015059) E.E. CEL. JOAO N. DE M. MALLET A Partir de: 03/02/2014 Até 11/03/2014</p> |
| | <p>CONTRATO/SEDUC/11672/2014 DE: 14/02/2014</p> |

| | |
|--|---|
| <p>Processo Nº: 1000001462337 Contratado: (212120/8) ROSEMEIRE CASADO CPF: 817.793.481-34 Cargo/Função: (3506) CONTR.TEMP.FUNCAO PROF. HABILITADO Referência: B-001 Carga Horária: 01 hora semanal Un. Adm: (137766) E.E. PAULO FREIRE A Partir de: 27/01/2014 Até 22/12/2014</p> | <p>Referência: B-001 Carga Horária: 20 horas semanais Un. Adm: (173762) E.E. PROFª DJALMA GUILHERME DA SILVA A Partir de: 27/01/2014 Até 22/12/2014</p> |
| CONTRATO/SEDUC/11673/2014 | CONTRATO/SEDUC/11684/2014 |
| 14/02/2014 | 14/02/2014 |
| <p>Processo Nº: 1000001454810 Contratado: (212201/13) EDUARDO ABEL ROHLING CPF: 026.280.701-70 Cargo/Função: (3506) CONTR.TEMP.FUNCAO PROF. HABILITADO Referência: B-001 Carga Horária: 06 horas semanais Un. Adm: (076180) E.E. PROFª. MARIA DE FATIMA GIMENEZ LOPES A Partir de: 05/02/2014 Até 22/12/2014</p> | <p>Processo Nº: 1000001455644 Contratado: (212631/5) VIVIANE RODRIGUES DA COSTA CPF: 003.468.491-36 Cargo/Função: (3476) APOIO ADM. EDUCACIONAL-ELEMENTAR Referência: A-001 Carga Horária: 30 horas semanais Un. Adm: (069205) E.E. PROF. GERSON CARLOS DA SILVA A Partir de: 03/02/2014 Até 22/12/2014</p> |
| CONTRATO/SEDUC/11674/2014 | CONTRATO/SEDUC/11685/2014 |
| 14/02/2014 | 14/02/2014 |
| <p>Processo Nº: 1000001447111 Contratado: (212201/14) EDUARDO ABEL ROHLING CPF: 026.280.701-70 Cargo/Função: (3506) CONTR.TEMP.FUNCAO PROF. HABILITADO Referência: B-001 Carga Horária: 26 horas semanais Un. Adm: (076180) E.E. PROFª. MARIA DE FATIMA GIMENEZ LOPES A Partir de: 27/01/2014 Até 04/02/2014</p> | <p>Processo Nº: 1000001445752 Contratado: (212697/9) ELIZABETE QUIESA PELOI CPF: 853.915.651-20 Cargo/Função: (3506) CONTR.TEMP.FUNCAO PROF. HABILITADO Referência: B-001 Carga Horária: 13 horas semanais Un. Adm: (124087) E.E. IVONE BORKOWSKI DE LIMA A Partir de: 28/01/2014 Até 22/12/2014</p> |
| CONTRATO/SEDUC/11675/2014 | CONTRATO/SEDUC/11686/2014 |
| 14/02/2014 | 14/02/2014 |
| <p>Processo Nº: 1000001447581 Contratado: (212254/5) MARIA CRISTINA DA SILVA CPF: 902.226.011-91 Cargo/Função: (3476) APOIO ADM. EDUCACIONAL-ELEMENTAR Referência: A-001 Carga Horária: 30 horas semanais Un. Adm: (009474) E.E. SOUZA BANDEIRA A Partir de: 27/01/2014 Até 22/12/2014</p> | <p>Processo Nº: 1000001456274 Contratado: (212732/7) EUNICE DE PAULA SANTANA CPF: 172.408.081-49 Cargo/Função: (3506) CONTR.TEMP.FUNCAO PROF. HABILITADO Referência: B-001 Carga Horária: 20 horas semanais Un. Adm: (153885) E.E. NOVA CHANCE A Partir de: 27/01/2014 Até 22/12/2014</p> |
| CONTRATO/SEDUC/11676/2014 | CONTRATO/SEDUC/11687/2014 |
| 14/02/2014 | 14/02/2014 |
| <p>Processo Nº: 1000001458408 Contratado: (212269/9) EMILLY CRISTINA BOM DESPACHO RIBEIRO CPF: 022.749.451-28 Cargo/Função: (3468) TECNICO ADMINISTRATIVO EDUCACIONAL Referência: A-001 Carga Horária: 30 horas semanais Un. Adm: (012106) E.E. PROFª. ADALGISA DE BARROS A Partir de: 03/02/2014 Até 11/03/2014</p> | <p>Processo Nº: 1000001461472 Contratado: (212775/6) VALDENE DE ALMEIDA ALVES CPF: 230.184.451-04 Cargo/Função: (3468) TECNICO ADMINISTRATIVO EDUCACIONAL Referência: A-001 Carga Horária: 30 horas semanais Un. Adm: (038725) CRECHE EST. ENS. FUND. NASLA JOAQUIM ASCHAR A Partir de: 03/02/2014 Até 22/12/2014</p> |
| CONTRATO/SEDUC/11677/2014 | CONTRATO/SEDUC/11688/2014 |
| 14/02/2014 | 14/02/2014 |
| <p>Processo Nº: 1000001448114 Contratado: (212310/11) MARIA ANTONIA DE ARAUJO CASAL BATISTA CPF: 286.800.061-49 Cargo/Função: (3506) CONTR.TEMP.FUNCAO PROF. HABILITADO Referência: B-001 Carga Horária: 20 horas semanais Un. Adm: (010480) E.E. ALCEBIADES CALHAO A Partir de: 30/01/2014 Até 22/12/2014</p> | <p>Processo Nº: 1000001445292 Contratado: (212812/13) JANES DORTA DE FREITAS CPF: 019.541.181-12 Cargo/Função: (3506) CONTR.TEMP.FUNCAO PROF. HABILITADO Referência: B-001 Carga Horária: 20 horas semanais Un. Adm: (015504) E.E. E MUNDO NOVO A Partir de: 27/01/2014 Até 22/12/2014</p> |
| CONTRATO/SEDUC/11678/2014 | CONTRATO/SEDUC/11689/2014 |
| 14/02/2014 | 14/02/2014 |
| <p>Processo Nº: 1000001456479 Contratado: (212329/25) CRISTIANO SANTOS NICOLAU CPF: 031.205.959-00 Cargo/Função: (3506) CONTR.TEMP.FUNCAO PROF. HABILITADO Referência: B-001 Carga Horária: 24 horas semanais Un. Adm: (010855) E.E. SILVESTRE GOMES JARDIM A Partir de: 03/02/2014 Até 11/03/2014</p> | <p>Processo Nº: 1000001455679 Contratado: (212884/7) ELIANE TERESA PORTO DA SILVA CPF: 016.368.611-48 Cargo/Função: (3468) TECNICO ADMINISTRATIVO EDUCACIONAL Referência: A-001 Carga Horária: 30 horas semanais Un. Adm: (010855) E.E. SILVESTRE GOMES JARDIM A Partir de: 03/02/2014 Até 11/03/2014</p> |
| CONTRATO/SEDUC/11679/2014 | CONTRATO/SEDUC/11690/2014 |
| 14/02/2014 | 14/02/2014 |
| <p>Processo Nº: 1000001458851 Contratado: (212502/7) ELIANE GOMES DA SILVA OTACIANO DA PAIXAO CPF: 550.243.271-87 Cargo/Função: (3476) APOIO ADM. EDUCACIONAL-ELEMENTAR Referência: A-001 Carga Horária: 30 horas semanais Un. Adm: (015105) E.E. 9 DE JULHO A Partir de: 03/02/2014 Até 11/03/2014</p> | <p>Processo Nº: 1000001459031 Contratado: (212911/6) AURIZIA PRADO DE FREITAS CPF: 021.271.171-74 Cargo/Função: (3468) TECNICO ADMINISTRATIVO EDUCACIONAL Referência: A-001 Carga Horária: 30 horas semanais Un. Adm: (013730) E.E. PROFª. ALDA GAWLINSKI SCOPEL A Partir de: 03/02/2014 Até 11/03/2014</p> |
| CONTRATO/SEDUC/11680/2014 | CONTRATO/SEDUC/11691/2014 |
| 14/02/2014 | 14/02/2014 |
| <p>Processo Nº: 1000001462123 Contratado: (212543/13) ATHAYDES ANTONIO FRAGA ALVES CPF: 415.776.551-68 Cargo/Função: (3506) CONTR.TEMP.FUNCAO PROF. HABILITADO Referência: B-001 Carga Horária: 30 horas semanais Un. Adm: (015873) E.E. 13 DE MAIO A Partir de: 03/02/2014 Até 11/03/2014</p> | <p>Processo Nº: 1000001460229 Contratado: (212978/9) RAIMUNDA MARIA DE MOURA CPF: 801.027.511-53 Cargo/Função: (3476) APOIO ADM. EDUCACIONAL-ELEMENTAR Referência: A-001 Carga Horária: 30 horas semanais Un. Adm: (011061) E.E. JOSE MORAES A Partir de: 03/02/2014 Até 21/02/2014</p> |
| CONTRATO/SEDUC/11681/2014 | CONTRATO/SEDUC/11692/2014 |
| 14/02/2014 | 14/02/2014 |
| <p>Processo Nº: 1000001453332 Contratado: (212569/9) CIBELLE BEARZI CPF: 046.856.809-36 Cargo/Função: (3506) CONTR.TEMP.FUNCAO PROF. HABILITADO Referência: B-001 Carga Horária: 40 horas semanais Un. Adm: (123021) E.E. INDIGENA ALDEIONA A Partir de: 02/01/2014 Até 31/12/2014</p> | <p>Processo Nº: 1000001447230 Contratado: (212993/11) TITO SERETATE CPF: 482.686.661-53 Cargo/Função: (3506) CONTR.TEMP.FUNCAO PROF. HABILITADO Referência: B-001 Carga Horária: 30 horas semanais Un. Adm: (016527) C.E.J.A. ARÃO GOMES BEZERRA A Partir de: 03/02/2014 Até 11/03/2014</p> |
| CONTRATO/SEDUC/11682/2014 | CONTRATO/SEDUC/11693/2014 |
| 14/02/2014 | 14/02/2014 |
| <p>Processo Nº: 1000001459238 Contratado: (212575/6) MARIA CRISTINA SCHECOLA CPF: 346.438.931-68 Cargo/Função: (3476) APOIO ADM. EDUCACIONAL-ELEMENTAR Referência: A-001 Carga Horária: 30 horas semanais Un. Adm: (020516) E.E. DR. MARIO DE CASTRO A Partir de: 03/02/2014 Até 11/03/2014</p> | <p>Processo Nº: 1000001458392 Contratado: (212996/8) CAROLINO TSERETOWA CPF: 007.007.951-03 Cargo/Função: (3506) CONTR.TEMP.FUNCAO PROF. HABILITADO Referência: A-001 Carga Horária: 21 horas semanais Un. Adm: (123021) E.E. INDIGENA ALDEIONA A Partir de: 31/01/2014 Até 22/12/2014</p> |
| CONTRATO/SEDUC/11683/2014 | CONTRATO/SEDUC/11694/2014 |
| 14/02/2014 | 14/02/2014 |
| <p>Processo Nº: 1000001446110 Contratado: (212613/15) ARLETE NOGUEIRA DE SOUZA CPF: 580.822.201-04 Cargo/Função: (3506) CONTR.TEMP.FUNCAO PROF. HABILITADO</p> | <p>Processo Nº: 1000001462544 Contratado: (213078/7) GENICREI FRANCISCA DE FRANCA CPF: 012.498.741-90 Cargo/Função: (3506) CONTR.TEMP.FUNCAO PROF. HABILITADO Referência: B-001 Carga Horária: 22 horas semanais Un. Adm: (012890) E.E. PROF. NILO POVOAS A Partir de: 07/01/2014 Até 22/01/2014</p> |
| CONTRATO/SEDUC/11684/2014 | CONTRATO/SEDUC/11695/2014 |
| 14/02/2014 | 14/02/2014 |

| | | | |
|--|-----|--|-----|
| 14/02/2014 Processo Nº: 1000001462581 Contratado: (213100/6) YAWATAU KAMAYURA CPF: 037.895.151-32 Cargo/Função: (8850) PROFESSOR INDIO Referência: A-001 Carga Horária: 20 horas semanais Un. Adm: (075728) E.E. INDIGENA LEONARDO VILLAS-BOAS A Partir de: 27/01/2014 Até 22/12/2014 CONTRATO/SEDUC/11696/2014 | DE: | Cargo/Função: (3476) APOIO ADM. EDUCACIONAL-ELEMENTAR Referência: A-001 Carga Horária: 30 horas semanais Un. Adm: (124010) E.E. INDIGENA HAMBE A Partir de: 27/01/2014 Até 22/12/2014 CONTRATO/SEDUC/11707/2014 | DE: |
| 14/02/2014 Processo Nº: 1000001457421 Contratado: (213111/8) JUSSARA MARCOLAN CAMOES CPF: 827.368.557-87 Cargo/Função: (3506) CONTR.TEMP.FUNCAO PROF. HABILITADO Referência: B-001 Carga Horária: 05 horas semanais Un. Adm: (010480) E.E. ALCEBIADDES CALHAO A Partir de: 27/01/2014 Até 22/12/2014 CONTRATO/SEDUC/11697/2014 | DE: | 14/02/2014 Processo Nº: 1000001457626 Contratado: (213362/14) ELAINE APARECIDA MOURA CPF: 616.408.831-34 Cargo/Função: (3506) CONTR.TEMP.FUNCAO PROF. HABILITADO Referência: B-001 Carga Horária: 19 horas semanais Un. Adm: (015920) E.E. - ANTONIO HORTOLLANI A Partir de: 03/02/2014 Até 11/03/2014 CONTRATO/SEDUC/11708/2014 | DE: |
| 14/02/2014 Processo Nº: 1000001459551 Contratado: (213148/13) JOAO BOSCO DE MIRANDA JUNIOR CPF: 005.428.451-13 Cargo/Função: (3506) CONTR.TEMP.FUNCAO PROF. HABILITADO Referência: B-001 Carga Horária: 30 horas semanais Un. Adm: (012700) E.E. EUCARIS NUNES DA CUNHA MORAES A Partir de: 03/02/2014 Até 11/03/2014 CONTRATO/SEDUC/11698/2014 | DE: | 14/02/2014 Processo Nº: 1000001458761 Contratado: (213390/9) WALDINEIA EVANGELISTA E ARRUDA E SILVA CPF: 362.415.551-20 Cargo/Função: (3506) CONTR.TEMP.FUNCAO PROF. HABILITADO Referência: B-001 Carga Horária: 20 horas semanais Un. Adm: (012653) E.E. MARECHAL RONDON A Partir de: 03/02/2014 Até 11/03/2014 CONTRATO/SEDUC/11709/2014 | DE: |
| 14/02/2014 Processo Nº: 1000001459321 Contratado: (213156/11) ALLTON JACINTO SILVERIO JUNIOR CPF: 006.234.931-79 Cargo/Função: (3506) CONTR.TEMP.FUNCAO PROF. HABILITADO Referência: B-001 Carga Horária: 25 horas semanais Un. Adm: (015172) E.E. COUTO MAGALHAES A Partir de: 03/02/2014 Até 04/03/2014 CONTRATO/SEDUC/11699/2014 | DE: | 14/02/2014 Processo Nº: 1000001451376 Contratado: (213513/8) JACIRA DE JESUS SOUZA CPF: 864.604.121-20 Cargo/Função: (3476) APOIO ADM. EDUCACIONAL-ELEMENTAR Referência: A-001 Carga Horária: 30 horas semanais Un. Adm: (011010) E.E. MARECHAL DUTRA A Partir de: 03/02/2014 Até 11/03/2014 CONTRATO/SEDUC/11710/2014 | DE: |
| 14/02/2014 Processo Nº: 1000001453145 Contratado: (213181/7) JOSENILZA SANTANA LIMA SOUZA CPF: 029.545.541-18 Cargo/Função: (3476) APOIO ADM. EDUCACIONAL-ELEMENTAR Referência: A-001 Carga Horária: 30 horas semanais Un. Adm: (163694) C.E.J.A. "CREUSLI DE SOUZA RAMOS" A Partir de: 03/02/2014 Até 11/03/2014 CONTRATO/SEDUC/11700/2014 | DE: | 14/02/2014 Processo Nº: 1000001456143 Contratado: (213550/7) MANOEL ALBERTO SENE DA SILVA CPF: 362.502.281-87 Cargo/Função: (3476) APOIO ADM. EDUCACIONAL-ELEMENTAR Referência: A-001 Carga Horária: 30 horas semanais Un. Adm: (012149) E.E. MANOEL GOMES A Partir de: 03/02/2014 Até 11/03/2014 CONTRATO/SEDUC/11711/2014 | DE: |
| 14/02/2014 Processo Nº: 1000001459941 Contratado: (213237/6) JANAINA FIRMO RODRIGUES CPF: 921.283.001-34 Cargo/Função: (3506) CONTR.TEMP.FUNCAO PROF. HABILITADO Referência: B-001 Carga Horária: 20 horas semanais Un. Adm: (153885) E.E. NOVA CHANCE A Partir de: 27/01/2014 Até 22/12/2014 CONTRATO/SEDUC/11701/2014 | DE: | 14/02/2014 Processo Nº: 1000001458630 Contratado: (213552/10) ELIETE HUNGRIA LEITE CPF: 780.796.401-49 Cargo/Função: (3506) CONTR.TEMP.FUNCAO PROF. HABILITADO Referência: B-001 Carga Horária: 09 horas semanais Un. Adm: (012726) E.E. DOM FRANCISCO DE AQUINO CORREA A Partir de: 27/01/2014 Até 22/12/2014 CONTRATO/SEDUC/11712/2014 | DE: |
| 14/02/2014 Processo Nº: 1000001446179 Contratado: (213240/6) SATURNINO WOPOTOWE RUDZANEEDI CPF: 910.704.901-30 Cargo/Função: (3514) CONTR.TEMP.FUNCAO PROF. NAO HABILIT Referência: A-001 Carga Horária: 22 horas semanais Un. Adm: (148121) E.E. INDIGENA LUIZ RUDZANE'EDI OREBEWE A Partir de: 28/01/2014 Até 22/12/2014 CONTRATO/SEDUC/11702/2014 | DE: | 14/02/2014 Processo Nº: 1000001444583 Contratado: (213557/7) NEOZILDA LOBO NOGUEIRA CPF: 974.060.231-20 Cargo/Função: (3506) CONTR.TEMP.FUNCAO PROF. HABILITADO Referência: B-001 Carga Horária: 20 horas semanais Un. Adm: (012971) E.E. DEP. OSCAR SOARES A Partir de: 27/01/2014 Até 22/12/2014 CONTRATO/SEDUC/11713/2014 | DE: |
| 14/02/2014 Processo Nº: 1000001453856 Contratado: (213254/7) IVANY ALVES RIBEIRO DIAS CPF: 913.451.031-15 Cargo/Função: (3476) APOIO ADM. EDUCACIONAL-ELEMENTAR Referência: A-001 Carga Horária: 30 horas semanais Un. Adm: (016527) C.E.J.A. ARÃO GOMES BEZERRA A Partir de: 03/02/2014 Até 11/03/2014 CONTRATO/SEDUC/11703/2014 | DE: | 14/02/2014 Processo Nº: 1000001443334 Contratado: (213584/9) CASSIO LEONES NEVES CPF: 033.533.401-65 Cargo/Função: (3468) TECNICO ADMINISTRATIVO EDUCACIONAL Referência: A-001 Carga Horária: 30 horas semanais Un. Adm: (043133) E.E. LUDOVICO VIEIRA CAMARGO A Partir de: 07/01/2014 Até 11/03/2014 CONTRATO/SEDUC/11714/2014 | DE: |
| 14/02/2014 Processo Nº: 1000001454939 Contratado: (213303/9) LEONEL MAMAINDE CPF: 600.642.852-00 Cargo/Função: (3506) CONTR.TEMP.FUNCAO PROF. HABILITADO Referência: A-001 Carga Horária: 40 horas semanais Un. Adm: (154164) E.E. INDIGENA MAMAINDE A Partir de: 06/01/2014 Até 31/12/2014 CONTRATO/SEDUC/11704/2014 | DE: | 14/02/2014 Processo Nº: 1000001459968 Contratado: (213647/13) GONCALINA LAURA DE MAGALHAES CPF: 697.976.841-72 Cargo/Função: (3506) CONTR.TEMP.FUNCAO PROF. HABILITADO Referência: B-001 Carga Horária: 20 horas semanais Un. Adm: (012548) E.E. LEONIDAS DE MATOS A Partir de: 03/02/2014 Até 11/03/2014 CONTRATO/SEDUC/11715/2014 | DE: |
| 14/02/2014 Processo Nº: 1000001453157 Contratado: (213339/7) LUCIANE CHAGAS ALVES CPF: 032.048.741-50 Cargo/Função: (3476) APOIO ADM. EDUCACIONAL-ELEMENTAR Referência: A-001 Carga Horária: 30 horas semanais Un. Adm: (163694) C.E.J.A. "CREUSLI DE SOUZA RAMOS" A Partir de: 03/02/2014 Até 11/03/2014 CONTRATO/SEDUC/11705/2014 | DE: | 14/02/2014 Processo Nº: 1000001448590 Contratado: (213670/5) EDELSON SEREZE CPF: 038.741.031-70 Cargo/Função: (8850) PROFESSOR INDIO Referência: A-001 Carga Horária: 21 horas semanais Un. Adm: (123021) E.E. INDIGENA ALDEIONA A Partir de: 31/01/2014 Até 22/12/2014 CONTRATO/SEDUC/11716/2014 | DE: |
| 14/02/2014 Processo Nº: 1000001460247 Contratado: (213350/11) VANICI DATSCH CPF: 966.502.901-06 Cargo/Função: (3506) CONTR.TEMP.FUNCAO PROF. HABILITADO Referência: B-001 Carga Horária: 20 horas semanais Un. Adm: (153885) E.E. NOVA CHANCE A Partir de: 27/01/2014 Até 22/12/2014 CONTRATO/SEDUC/11706/2014 | DE: | 14/02/2014 Processo Nº: 1000001453544 Contratado: (213678/6) LUCILEIA ROSA DE QUEIROZ RODRIGUES CESAR CPF: 627.764.281-20 Cargo/Função: (3468) TECNICO ADMINISTRATIVO EDUCACIONAL Referência: A-001 Carga Horária: 30 horas semanais Un. Adm: (011037) E.E. PROFª. RENILDA SILVA MORAES A Partir de: 03/02/2014 Até 11/03/2014 CONTRATO/SEDUC/11717/2014 | DE: |
| 14/02/2014 Processo Nº: 1000001457686 Contratado: (213361/7) AURISTELA PEWATSUTUWE TSEREWA UBUDU CPF: 013.012.111-84 | DE: | 14/02/2014 Processo Nº: 1000001460093 Contratado: (213680/7) MARGARIDA RODRIGUES DOS SANTOS ASSUNCAO CPF: 049.052.608-09 Cargo/Função: (3506) CONTR.TEMP.FUNCAO PROF. HABILITADO Referência: B-001 Carga Horária: 20 horas semanais Un. Adm: (015938) E.E. PEDRO ALBERTO TAYANO A Partir de: 03/02/2014 Até 11/03/2014 | DE: |

| | | |
|--|-----|---|
| CONTRATO/SEDUC/11718/2014 14/02/2014 Processo Nº: 1000001453681 Contratado: (213825/17) ELZA PEREIRA DE SOUZA CPF: 550.119.851-72 Cargo/Função: (3506) CONTR.TEMP.FUNCAO PROF. HABILITADO Referência: B-001 Carga Horária: 14 horas semanais Un. Adm: (010979) E.E. MARIA DE LIMA CADIDE A Partir de: 07/01/2014 Até 24/02/2014 | DE: | CPF: 042.045.828-00 Cargo/Função: (3506) CONTR.TEMP.FUNCAO PROF. HABILITADO Referência: B-001 Carga Horária: 20 horas semanais Un. Adm: (015989) E.E. VER. BENTO MUNIZ A Partir de: 03/02/2014 Até 11/03/2014 |
| CONTRATO/SEDUC/11719/2014 14/02/2014 Processo Nº: 1000001458133 Contratado: (213828/22) SHIRLEI FERNANDES DE OLIVEIRA MIYASHIRO CPF: 531.685.851-49 Cargo/Função: (3506) CONTR.TEMP.FUNCAO PROF. HABILITADO Referência: B-001 Carga Horária: 17 horas semanais Un. Adm: (044245) E.E. PROFª. AMELIA DE OLIVEIRA SILVA A Partir de: 03/02/2014 Até 11/03/2014 | DE: | CONTRATO/SEDUC/11730/2014 14/02/2014 Processo Nº: 1000001459600 Contratado: (214198/10) ROSANIA DA SILVA CPF: 803.029.631-20 Cargo/Função: (3506) CONTR.TEMP.FUNCAO PROF. HABILITADO Referência: B-001 Carga Horária: 20 horas semanais Un. Adm: (014761) E.E. EWALDO MEYER RODERJAN A Partir de: 27/01/2014 Até 22/12/2014 |
| CONTRATO/SEDUC/11720/2014 14/02/2014 Processo Nº: 1000001459692 Contratado: (213831/16) KATIANNY VILELA COSTA CPF: 667.176.801-30 Cargo/Função: (3506) CONTR.TEMP.FUNCAO PROF. HABILITADO Referência: B-001 Carga Horária: 13 horas semanais Un. Adm: (009733) E.E. MANOEL CAVALCANTI PROENÇA A Partir de: 03/02/2014 Até 11/03/2014 | DE: | CONTRATO/SEDUC/11731/2014 14/02/2014 Processo Nº: 1000001462257 Contratado: (214285/10) MAYAWARI MEHINAKO CPF: 382.056.678-37 Cargo/Função: (3506) CONTR.TEMP.FUNCAO PROF. HABILITADO Referência: A-001 Carga Horária: 21 horas semanais Un. Adm: (075728) E.E. INDIGENA LEONARDO VILLAS-BOAS A Partir de: 27/01/2014 Até 22/12/2014 |
| CONTRATO/SEDUC/11721/2014 14/02/2014 Processo Nº: 1000001458340 Contratado: (213833/9) VERA STROPA CPF: 022.099.821-38 Cargo/Função: (3468) TECNICO ADMINISTRATIVO EDUCACIONAL Referência: A-001 Carga Horária: 30 horas semanais Un. Adm: (009440) E.E. LEOVEGILDO DE MELO A Partir de: 03/02/2014 Até 11/03/2014 | DE: | CONTRATO/SEDUC/11732/2014 14/02/2014 Processo Nº: 1000001455298 Contratado: (214554/12) VANUZA ALVES DOS SANTOS CPF: 405.930.531-68 Cargo/Função: (3468) TECNICO ADMINISTRATIVO EDUCACIONAL Referência: A-001 Carga Horária: 30 horas semanais Un. Adm: (011061) E.E. JOSE MORAES A Partir de: 03/02/2014 Até 11/03/2014 |
| CONTRATO/SEDUC/11722/2014 14/02/2014 Processo Nº: 1000001455272 Contratado: (213841/9) FATIMA ANTONIA DIAS CPF: 482.378.411-15 Cargo/Função: (3506) CONTR.TEMP.FUNCAO PROF. HABILITADO Referência: B-001 Carga Horária: 20 horas semanais Un. Adm: (011061) E.E. JOSE MORAES A Partir de: 03/02/2014 Até 11/03/2014 | DE: | CONTRATO/SEDUC/11733/2014 14/02/2014 Processo Nº: 1000001454740 Contratado: (214679/10) VILMA ALDA MARTINS PEREIRA CPF: 616.869.721-72 Cargo/Função: (3476) APOIO ADM. EDUCACIONAL-ELEMENTAR Referência: A-001 Carga Horária: 30 horas semanais Un. Adm: (015598) C.E.J.A. "ARIOSTO DA RIVA" A Partir de: 03/02/2014 Até 11/03/2014 |
| CONTRATO/SEDUC/11723/2014 14/02/2014 Processo Nº: 1000001461528 Contratado: (213849/7) MARIA ALZITA DA SILVA CPF: 966.941.061-49 Cargo/Função: (3476) APOIO ADM. EDUCACIONAL-ELEMENTAR Referência: A-001 Carga Horária: 30 horas semanais Un. Adm: (011991) E.E. PROFª. NADIR DE OLIVEIRA A Partir de: 03/02/2014 Até 11/03/2014 | DE: | CONTRATO/SEDUC/11734/2014 14/02/2014 Processo Nº: 1000001461285 Contratado: (214687/8) JUCELIA FREITAS DA SILVA CPF: 022.454.701-17 Cargo/Função: (3506) CONTR.TEMP.FUNCAO PROF. HABILITADO Referência: B-001 Carga Horária: 20 horas semanais Un. Adm: (014958) E.E. ANTONIO JOSE DE LIMA A Partir de: 03/02/2014 Até 11/03/2014 |
| CONTRATO/SEDUC/11724/2014 14/02/2014 Processo Nº: 1000001457300 Contratado: (213850/7) TANIA MARA LOPES DA SILVA CPF: 011.460.121-60 Cargo/Função: (3468) TECNICO ADMINISTRATIVO EDUCACIONAL Referência: A-001 Carga Horária: 30 horas semanais Un. Adm: (012211) E.E. MERCEDES DE PAULA SODA A Partir de: 03/02/2014 Até 11/03/2014 | DE: | CONTRATO/SEDUC/11735/2014 14/02/2014 Processo Nº: 1000001458384 Contratado: (214707/7) RAQUEL PEREIRA DA SILVA CPF: 603.697.951-72 Cargo/Função: (3476) APOIO ADM. EDUCACIONAL-ELEMENTAR Referência: A-001 Carga Horária: 30 horas semanais Un. Adm: (009440) E.E. LEOVEGILDO DE MELO A Partir de: 03/02/2014 Até 11/03/2014 |
| CONTRATO/SEDUC/11725/2014 14/02/2014 Processo Nº: 1000001460354 Contratado: (213892/8) JUSSARA BURGDURFF DE MORAES FLORES CPF: 661.890.200-20 Cargo/Função: (3506) CONTR.TEMP.FUNCAO PROF. HABILITADO Referência: B-001 Carga Horária: 30 horas semanais Un. Adm: (015911) E.E. RAMON SANCHES MARQUES A Partir de: 03/02/2014 Até 11/03/2014 | DE: | CONTRATO/SEDUC/11736/2014 14/02/2014 Processo Nº: 1000001454039 Contratado: (214711/10) EDNA DE SOUZA RODRIGUES CPF: 715.911.501-59 Cargo/Função: (3476) APOIO ADM. EDUCACIONAL-ELEMENTAR Referência: A-001 Carga Horária: 30 horas semanais Un. Adm: (010901) E.E. SAGRADO CORACAO DE JESUS A Partir de: 03/02/2014 Até 11/03/2014 |
| CONTRATO/SEDUC/11726/2014 14/02/2014 Processo Nº: 1000001462379 Contratado: (213970/9) JERONIMA LETICIA BARBOSA CORREA CPF: 022.062.281-73 Cargo/Função: (3506) CONTR.TEMP.FUNCAO PROF. HABILITADO Referência: B-001 Carga Horária: 30 horas semanais Un. Adm: (010693) E.M. TIRADENTES (CONV.) A Partir de: 03/02/2014 Até 22/12/2014 | DE: | CONTRATO/SEDUC/11737/2014 14/02/2014 Processo Nº: 1000001456501 Contratado: (214739/15) EDNA GOMES DA SILVA CPF: 058.592.318-30 Cargo/Função: (3506) CONTR.TEMP.FUNCAO PROF. HABILITADO Referência: B-001 Carga Horária: 11 horas semanais Un. Adm: (156370) E.E. LUIZ FRUTUOSO DA SILVA A Partir de: 07/02/2014 Até 22/12/2014 |
| CONTRATO/SEDUC/11727/2014 14/02/2014 Processo Nº: 1000001460235 Contratado: (213978/12) GEYSE MARCELA CHIUCHI CPF: 216.530.278-19 Cargo/Função: (3506) CONTR.TEMP.FUNCAO PROF. HABILITADO Referência: B-001 Carga Horária: 20 horas semanais Un. Adm: (153885) E.E. NOVA CHANCE A Partir de: 27/01/2014 Até 22/12/2014 | DE: | CONTRATO/SEDUC/11738/2014 14/02/2014 Processo Nº: 1000001453429 Contratado: (214904/18) VALDEISE RAMOS DA SILVA CPF: 968.808.055-15 Cargo/Função: (3506) CONTR.TEMP.FUNCAO PROF. HABILITADO Referência: B-001 Carga Horária: 06 horas semanais Un. Adm: (010863) E.E. LUCAS PACHECO DE CAMARGO A Partir de: 03/02/2014 Até 11/03/2014 |
| CONTRATO/SEDUC/11728/2014 14/02/2014 Processo Nº: 1000001461795 Contratado: (214002/22) ODAIR JOSE DE ARAUJO CPF: 004.696.821-08 Cargo/Função: (3506) CONTR.TEMP.FUNCAO PROF. HABILITADO Referência: B-001 Carga Horária: 04 horas semanais Un. Adm: (173363) E. E. SANTANA D'AGUA LIMPA A Partir de: 27/01/2014 Até 22/12/2014 | DE: | CONTRATO/SEDUC/11739/2014 14/02/2014 Processo Nº: 1000001458620 Contratado: (214962/12) EDILENE MONGE DOS SANTOS CPF: 929.929.271-04 Cargo/Função: (3506) CONTR.TEMP.FUNCAO PROF. HABILITADO Referência: B-001 Carga Horária: 20 horas semanais Un. Adm: (012653) E.E. MARECHAL RONDON A Partir de: 03/02/2014 Até 11/03/2014 |
| CONTRATO/SEDUC/11729/2014 14/02/2014 Processo Nº: 1000001460535 Contratado: (214160/11) ELENA BATISTA DE SOUZA FANTASIA | DE: | CONTRATO/SEDUC/11740/2014 14/02/2014 Processo Nº: 1000001445027 Contratado: (214977/16) MARIA DA GLORIA DOS SANTOS CPF: 776.087.201-15 Cargo/Função: (3506) CONTR.TEMP.FUNCAO PROF. HABILITADO Referência: B-001 Carga Horária: 04 horas semanais Un. Adm: (173282) E. E. "PROFESSORA NEIDE ENARA SIMA" |

A Partir de: 27/01/2014 Até 22/12/2014
CONTRATO/SEDUC/11741/2014 DE:
 14/02/2014
 Processo N°: 1000001459428
 Contratado: (215013/10) ELIEL JORGE RONDON
 CPF: 002.166.961-94
 Cargo/Função: (3514) CONTR.TEMP.FUNCAO PROF. NAO HABILIT
 Referência: A-001 Carga Horária: 30 horas semanais
 Un. Adm: (083607) E.E. INDIGENA ELIO TURI RONDON TERENA
 A Partir de: 03/02/2014 Até 22/12/2014

CONTRATO/SEDUC/11742/2014 DE:
 14/02/2014
 Processo N°: 1000001442892
 Contratado: (215013/9) ELIEL JORGE RONDON
 CPF: 002.166.961-94
 Cargo/Função: (3468) TECNICO ADMINISTRATIVO EDUCACIONAL
 Referência: A-001 Carga Horária: 30 horas semanais
 Un. Adm: (083607) E.E. INDIGENA ELIO TURI RONDON TERENA
 A Partir de: 02/01/2014 Até 26/01/2014

CONTRATO/SEDUC/11743/2014 DE:
 14/02/2014
 Processo N°: 1000001451663
 Contratado: (215187/7) ILAN CACHETE DA SILVA RODRIGUES
 CPF: 004.449.481-55
 Cargo/Função: (3468) TECNICO ADMINISTRATIVO EDUCACIONAL
 Referência: A-001 Carga Horária: 30 horas semanais
 Un. Adm: (010910) E.E. SAO JOSE OPERARIO
 A Partir de: 03/02/2014 Até 11/03/2014

CONTRATO/SEDUC/11744/2014 DE:
 14/02/2014
 Processo N°: 1000001459414
 Contratado: (215283/6) LELIA LOYSE RIBEIRO RUEDA
 CPF: 698.076.201-04
 Cargo/Função: (3506) CONTR.TEMP.FUNCAO PROF. HABILITADO
 Referência: B-001 Carga Horária: 20 horas semanais
 Un. Adm: (157252) E.E. "LEDY ANITA BRESANCIN"
 A Partir de: 03/02/2014 Até 11/03/2014

CONTRATO/SEDUC/11745/2014 DE:
 14/02/2014
 Processo N°: 1000001454790
 Contratado: (215331/20) ALEX MEDEIROS DOS REIS
 CPF: 024.783.081-00
 Cargo/Função: (3506) CONTR.TEMP.FUNCAO PROF. HABILITADO
 Referência: B-001 Carga Horária: 20 horas semanais
 Un. Adm: (016519) E.E. 13 DE MAIO
 A Partir de: 07/01/2014 Até 11/03/2014

CONTRATO/SEDUC/11746/2014 DE:
 14/02/2014
 Processo N°: 1000001446347
 Contratado: (215347/13) GLONEA LEANDRO DOS REIS
 CPF: 816.199.281-91
 Cargo/Função: (3506) CONTR.TEMP.FUNCAO PROF. HABILITADO
 Referência: B-001 Carga Horária: 14 horas semanais
 Un. Adm: (173762) E.E. PROFª DJALMA GUILHERME DA SILVA
 A Partir de: 27/01/2014 Até 22/12/2014

CONTRATO/SEDUC/11747/2014 DE:
 14/02/2014
 Processo N°: 1000001461186
 Contratado: (215354/4) CLAUDIA REGINA PINTO COSTA
 CPF: 034.323.481-50
 Cargo/Função: (3506) CONTR.TEMP.FUNCAO PROF. HABILITADO
 Referência: B-001 Carga Horária: 20 horas semanais
 Un. Adm: (016390) E.E. CECILIA MEIRELLES
 A Partir de: 27/01/2014 Até 22/12/2014

CONTRATO/SEDUC/11748/2014 DE:
 14/02/2014
 Processo N°: 1000001445267
 Contratado: (215429/7) JOSELISE RAMOS DA CRUZ NICOLAI
 CPF: 474.875.691-87
 Cargo/Função: (3506) CONTR.TEMP.FUNCAO PROF. HABILITADO
 Referência: B-001 Carga Horária: 20 horas semanais
 Un. Adm: (009474) E.E. SOUZA BANDEIRA
 A Partir de: 27/01/2014 Até 22/12/2014

CONTRATO/SEDUC/11749/2014 DE:
 14/02/2014
 Processo N°: 1000001457620
 Contratado: (215430/7) SILVANETE RIBEIRO DA SILVA RUFINO
 CPF: 002.780.611-17
 Cargo/Função: (3476) APOIO ADM. EDUCACIONAL-ELEMENTAR
 Referência: A-001 Carga Horária: 30 horas semanais
 Un. Adm: (071765) E.E. DUNGA RODRIGUES
 A Partir de: 03/02/2014 Até 11/03/2014

CONTRATO/SEDUC/11750/2014 DE:
 14/02/2014
 Processo N°: 1000001450107
 Contratado: (215521/6) JOSE RAMOS ORIDI WARI
 CPF: 044.872.241-01
 Cargo/Função: (3514) CONTR.TEMP.FUNCAO PROF. NAO HABILIT
 Referência: A-001 Carga Horária: 13 horas semanais
 Un. Adm: (156361) E.E. INDIGENA RAI RATE
 A Partir de: 31/01/2014 Até 22/12/2014

CONTRATO/SEDUC/11751/2014 DE:
 14/02/2014
 Processo N°: 1000001462478
 Contratado: (215527/7) YAKALO KALAPALO
 CPF: 030.077.651-96
 Cargo/Função: (8850) PROFESSOR INDIO
 Referência: A-001 Carga Horária: 20 horas semanais
 Un. Adm: (075728) E.E. INDIGENA LEONARDO VILLAS-BOAS
 A Partir de: 27/01/2014 Até 22/12/2014

CONTRATO/SEDUC/11752/2014 DE:
 14/02/2014
 Processo N°: 1000001447299

Contratado: (215694/7) ARNILDO JOKMABA RIKBAKTA
 CPF: 014.172.131-67
 Cargo/Função: (3506) CONTR.TEMP.FUNCAO PROF. HABILITADO
 Referência: A-001 Carga Horária: 20 horas semanais
 Un. Adm: (173525) E. E. INDIGENA PE DE MUTUM
 A Partir de: 27/01/2014 Até 22/12/2014

CONTRATO/SEDUC/11753/2014 DE:
 14/02/2014
 Processo N°: 1000001447301
 Contratado: (215695/9) IDINEI ZOTSITSA
 CPF: 011.482.751-69
 Cargo/Função: (3506) CONTR.TEMP.FUNCAO PROF. HABILITADO
 Referência: A-001 Carga Horária: 20 horas semanais
 Un. Adm: (173525) E. E. INDIGENA PE DE MUTUM
 A Partir de: 27/01/2014 Até 22/12/2014

CONTRATO/SEDUC/11754/2014 DE:
 14/02/2014
 Processo N°: 1000001447337
 Contratado: (215697/11) EDSON UTUMY
 CPF: 943.389.301-87
 Cargo/Função: (3506) CONTR.TEMP.FUNCAO PROF. HABILITADO
 Referência: A-001 Carga Horária: 40 horas semanais
 Un. Adm: (173525) E. E. INDIGENA PE DE MUTUM
 A Partir de: 02/01/2014 Até 22/12/2014

CONTRATO/SEDUC/11755/2014 DE:
 14/02/2014
 Processo N°: 1000001460917
 Contratado: (215702/8) GRACIELE FERNANDES DE LIMA
 CPF: 041.341.801-47
 Cargo/Função: (3506) CONTR.TEMP.FUNCAO PROF. HABILITADO
 Referência: B-001 Carga Horária: 12 horas semanais
 Un. Adm: (076228) E.E. MARIA DE ARRUDA MULLER
 A Partir de: 07/01/2014 Até 24/02/2014

CONTRATO/SEDUC/11756/2014 DE:
 14/02/2014
 Processo N°: 1000001459856
 Contratado: (215705/10) CRISTIANI PACHECO FOS
 CPF: 622.146.321-15
 Cargo/Função: (3506) CONTR.TEMP.FUNCAO PROF. HABILITADO
 Referência: B-001 Carga Horária: 20 horas semanais
 Un. Adm: (153885) E.E. NOVA CHANCE
 A Partir de: 27/01/2014 Até 22/12/2014

CONTRATO/SEDUC/11757/2014 DE:
 14/02/2014
 Processo N°: 1000001458980
 Contratado: (215721/11) DIEGO OLIVEIRA DA SILVA
 CPF: 016.193.001-84
 Cargo/Função: (3506) CONTR.TEMP.FUNCAO PROF. HABILITADO
 Referência: B-001 Carga Horária: 04 horas semanais
 Un. Adm: (013730) E.E. PROFª. ALDA GAWLINSKI SCOPEL
 A Partir de: 03/02/2014 Até 11/03/2014

CONTRATO/SEDUC/11758/2014 DE:
 14/02/2014
 Processo N°: 1000001454746
 Contratado: (215814/8) LENIR TURELA CARDOSO DO CARMO
 CPF: 947.208.601-25
 Cargo/Função: (3476) APOIO ADM. EDUCACIONAL-ELEMENTAR
 Referência: A-001 Carga Horária: 30 horas semanais
 Un. Adm: (015598) C.E.J.A. "ARIOSTO DA RIVA"
 A Partir de: 03/02/2014 Até 11/03/2014

CONTRATO/SEDUC/11759/2014 DE:
 14/02/2014
 Processo N°: 1000001459335
 Contratado: (215842/7) EDNA VALNICE RAIMUNDO
 CPF: 009.382.931-09
 Cargo/Função: (3476) APOIO ADM. EDUCACIONAL-ELEMENTAR
 Referência: A-001 Carga Horária: 30 horas semanais
 Un. Adm: (016144) E.E. JUPIARA
 A Partir de: 03/02/2014 Até 11/03/2014

CONTRATO/SEDUC/11760/2014 DE:
 14/02/2014
 Processo N°: 1000001460664
 Contratado: (215879/9) ANA PAULA MATOS DAMIAN SILVA
 CPF: 031.436.331-90
 Cargo/Função: (3468) TECNICO ADMINISTRATIVO EDUCACIONAL
 Referência: A-001 Carga Horária: 30 horas semanais
 Un. Adm: (013404) E.E. DES. MILTON ARMANDO POMPEU DE BARROS
 A Partir de: 03/02/2014 Até 11/03/2014

CONTRATO/SEDUC/11761/2014 DE:
 14/02/2014
 Processo N°: 1000001462440
 Contratado: (215883/7) MIRLEI BRITO RODRIGUES
 CPF: 000.860.901-27
 Cargo/Função: (3468) TECNICO ADMINISTRATIVO EDUCACIONAL
 Referência: A-001 Carga Horária: 30 horas semanais
 Un. Adm: (011290) E.E. JOSE ANGELO DOS SANTOS
 A Partir de: 12/02/2014 Até 11/03/2014

CONTRATO/SEDUC/11762/2014 DE:
 14/02/2014
 Processo N°: 1000001447201
 Contratado: (215915/8) ERIBERTO NABITA
 CPF: 872.370.751-87
 Cargo/Função: (3506) CONTR.TEMP.FUNCAO PROF. HABILITADO
 Referência: B-001 Carga Horária: 20 horas semanais
 Un. Adm: (173525) E. E. INDIGENA PE DE MUTUM
 A Partir de: 27/01/2014 Até 22/12/2014

CONTRATO/SEDUC/11763/2014 DE:
 14/02/2014
 Processo N°: 1000001462553
 Contratado: (215941/4) MARILENE KOGUE
 CPF: 026.850.301-07
 Cargo/Função: (3476) APOIO ADM. EDUCACIONAL-ELEMENTAR
 Referência: A-001 Carga Horária: 30 horas semanais

| | | |
|--|-----|--|
| Un. Adm: (011479) E.E. SAGRADO CORAÇÃO DE JESUS A Partir de: 27/01/2014 Até 22/12/2014 CONTRATO/SEDUC/11764/2014 14/02/2014 | DE: | 14/02/2014 Processo Nº: 1000001448134 Contratado: (216685/7) REJANE MARIA FONSECA SOARES CPF: 616.084.751-15 Cargo/Função: (3506) CONTR.TEMP.FUNCAO PROF. HABILITADO Referência: B-001 Carga Horária: 15 horas semanais Un. Adm: (010480) E.E. ALCEBIADES CALHAO A Partir de: 30/01/2014 Até 22/12/2014 |
| Processo Nº: 1000001454396 Contratado: (215958/19) ADELAIDE EPPING NEVES CPF: 537.209.621-72 Cargo/Função: (3506) CONTR.TEMP.FUNCAO PROF. HABILITADO Referência: B-001 Carga Horária: 20 horas semanais Un. Adm: (013803) E.E. APOLONIO BOUTRE DE MELO A Partir de: 07/01/2014 Até 10/02/2014 CONTRATO/SEDUC/11765/2014 14/02/2014 | DE: | CONTRATO/SEDUC/11776/2014 14/02/2014 Processo Nº: 1000001449474 Contratado: (216713/23) CRISTHYAN MONTEIRO ELIAS CPF: 974.954.841-87 Cargo/Função: (3506) CONTR.TEMP.FUNCAO PROF. HABILITADO Referência: B-001 Carga Horária: 30 horas semanais Un. Adm: (010855) E.E. SILVESTRE GOMES JARDIM A Partir de: 21/12/2013 Até 11/03/2014 |
| Processo Nº: 1000001462684 Contratado: (215961/4) ALAIR GOMES MONTEL CPF: 579.364.712-00 Cargo/Função: (3506) CONTR.TEMP.FUNCAO PROF. HABILITADO Referência: A-001 Carga Horária: 09 horas semanais Un. Adm: (013412) E.E. CEL. ANTONIO PAES DE BARROS A Partir de: 03/02/2014 Até 24/02/2014 CONTRATO/SEDUC/11766/2014 14/02/2014 | DE: | CONTRATO/SEDUC/11777/2014 14/02/2014 Processo Nº: 1000001459977 Contratado: (216715/3) ERICA APARECIDA RIBEIRO CPF: 012.187.011-10 Cargo/Função: (3476) APOIO ADM. EDUCACIONAL-ELEMENTAR Referência: A-001 Carga Horária: 30 horas semanais Un. Adm: (012548) E.E. LEONIDAS DE MATOS A Partir de: 03/02/2014 Até 11/03/2014 |
| Processo Nº: 1000001459630 Contratado: (216036/7) FLAVIA MOURA DE CASTRO CPF: 875.789.301-25 Cargo/Função: (3506) CONTR.TEMP.FUNCAO PROF. HABILITADO Referência: B-001 Carga Horária: 30 horas semanais Un. Adm: (009733) E.E. MANOEL CAVALCANTI PROENÇA A Partir de: 03/02/2014 Até 11/03/2014 CONTRATO/SEDUC/11767/2014 14/02/2014 | DE: | CONTRATO/SEDUC/11778/2014 14/02/2014 Processo Nº: 1000001445010 Contratado: (216744/4) CRISTIANE LURDES FIEDLER CPF: 020.523.209-46 Cargo/Função: (3506) CONTR.TEMP.FUNCAO PROF. HABILITADO Referência: B-001 Carga Horária: 07 horas semanais Un. Adm: (045829) E.E. GERVASIO DOS SANTOS COSTA A Partir de: 27/01/2014 Até 22/12/2014 |
| Processo Nº: 1000001459922 Contratado: (216371/6) LAURA DAS DORES RIBEIRO DO NASCIMENTO CPF: 570.948.531-49 Cargo/Função: (3506) CONTR.TEMP.FUNCAO PROF. HABILITADO Referência: B-001 Carga Horária: 30 horas semanais Un. Adm: (012548) E.E. LEONIDAS DE MATOS A Partir de: 03/02/2014 Até 11/03/2014 CONTRATO/SEDUC/11768/2014 14/02/2014 | DE: | CONTRATO/SEDUC/11779/2014 14/02/2014 Processo Nº: 1000001448877 Contratado: (216770/4) MARLISE VRES DA LUZ CPF: 722.806.701-00 Cargo/Função: (3506) CONTR.TEMP.FUNCAO PROF. HABILITADO Referência: B-001 Carga Horária: 30 horas semanais Un. Adm: (156418) C.E.J.A. BENEDITO SANTANA DA SILVA FREIRE A Partir de: 27/01/2014 Até 22/12/2014 |
| Processo Nº: 1000001461595 Contratado: (216445/17) CLEIDE ARAUJO CAMARGO CPF: 469.187.951-04 Cargo/Função: (3506) CONTR.TEMP.FUNCAO PROF. HABILITADO Referência: B-001 Carga Horária: 23 horas semanais Un. Adm: (011991) E.E. PROFª. NADIR DE OLIVEIRA A Partir de: 03/02/2014 Até 11/03/2014 CONTRATO/SEDUC/11769/2014 14/02/2014 | DE: | CONTRATO/SEDUC/11780/2014 14/02/2014 Processo Nº: 1000001456387 Contratado: (216804/14) SAIRA DUTRA DE OLIVEIRA CPF: 775.574.841-34 Cargo/Função: (3506) CONTR.TEMP.FUNCAO PROF. HABILITADO Referência: B-001 Carga Horária: 20 horas semanais Un. Adm: (011533) E.E. CEL. JERONIMO GOMES SILVA A Partir de: 27/01/2014 Até 22/12/2014 |
| Processo Nº: 1000001447268 Contratado: (216533/12) ANDREA APARECIDA MARTIN MALDONADO CON- TREIRAS CPF: 953.182.241-72 Cargo/Função: (3506) CONTR.TEMP.FUNCAO PROF. HABILITADO Referência: B-001 Carga Horária: 26 horas semanais Un. Adm: (015709) E.E. LUIZA NUNES BEZERRA A Partir de: 27/01/2014 Até 22/12/2014 CONTRATO/SEDUC/11770/2014 14/02/2014 | DE: | CONTRATO/SEDUC/11781/2014 14/02/2014 Processo Nº: 1000001460119 Contratado: (216810/2) JULENIR APARECIDA MORANTI CPF: 021.436.201-95 Cargo/Função: (3506) CONTR.TEMP.FUNCAO PROF. HABILITADO Referência: B-001 Carga Horária: 06 horas semanais Un. Adm: (015792) E.E. DOM AQUINO CORREA A Partir de: 27/01/2014 Até 22/12/2014 |
| Processo Nº: 1000001458777 Contratado: (216540/25) MARCIO SCHABATT DE SOUZA CPF: 011.061.720-78 Cargo/Função: (3506) CONTR.TEMP.FUNCAO PROF. HABILITADO Referência: B-001 Carga Horária: 16 horas semanais Un. Adm: (016470) E.E. DOM BOSCO A Partir de: 03/02/2014 Até 11/03/2014 CONTRATO/SEDUC/11771/2014 14/02/2014 | DE: | CONTRATO/SEDUC/11782/2014 14/02/2014 Processo Nº: 1000001452210 Contratado: (216815/10) DEYCE KARINE RODRIGUES CPF: 020.774.311-80 Cargo/Função: (3468) TECNICO ADMINISTRATIVO EDUCACIONAL Referência: A-001 Carga Horária: 30 horas semanais Un. Adm: (011118) E.E. RAMIRO BERNARDO DA SILVA A Partir de: 03/02/2014 Até 11/03/2014 |
| Processo Nº: 1000001455221 Contratado: (216556/11) KARINA MINSON GOMES CPF: 014.837.961-32 Cargo/Função: (3506) CONTR.TEMP.FUNCAO PROF. HABILITADO Referência: B-001 Carga Horária: 12 horas semanais Un. Adm: (010189) E.E. Pe. JOSE MARIA DO SACRAMENTO A Partir de: 03/02/2014 Até 11/03/2014 CONTRATO/SEDUC/11772/2014 14/02/2014 | DE: | CONTRATO/SEDUC/11783/2014 14/02/2014 Processo Nº: 1000001461516 Contratado: (216864/15) ALBANITA FERREIRA MACHADO CPF: 017.599.079-44 Cargo/Função: (3506) CONTR.TEMP.FUNCAO PROF. HABILITADO Referência: B-001 Carga Horária: 04 horas semanais Un. Adm: (049786) E.E. ULISSES GUMARAES A Partir de: 03/02/2014 Até 11/03/2014 |
| Processo Nº: 1000001459610 Contratado: (216567/18) ELIANE ALVES DE SOUZA CPF: 867.563.701-20 Cargo/Função: (3506) CONTR.TEMP.FUNCAO PROF. HABILITADO Referência: B-001 Carga Horária: 30 horas semanais Un. Adm: (009733) E.E. MANOEL CAVALCANTI PROENÇA A Partir de: 03/02/2014 Até 11/03/2014 CONTRATO/SEDUC/11773/2014 14/02/2014 | DE: | CONTRATO/SEDUC/11784/2014 14/02/2014 Processo Nº: 1000001459451 Contratado: (216886/6) VANESSA BIAZOTO CORTE CPF: 043.839.391-04 Cargo/Função: (3468) TECNICO ADMINISTRATIVO EDUCACIONAL Referência: A-001 Carga Horária: 30 horas semanais Un. Adm: (046442) E.E. TANCREDO DE ALMEIDA NEVES A Partir de: 03/02/2014 Até 11/03/2014 |
| Processo Nº: 1000001460318 Contratado: (216575/26) NEIRIVAN DA SILVA NEVES RONDON CPF: 018.153.561-03 Cargo/Função: (3506) CONTR.TEMP.FUNCAO PROF. HABILITADO Referência: B-001 Carga Horária: 04 horas semanais Un. Adm: (012734) E.E. LISANDRO NUNES PEREIRA A Partir de: 03/02/2014 Até 11/03/2014 CONTRATO/SEDUC/11774/2014 14/02/2014 | DE: | CONTRATO/SEDUC/11785/2014 14/02/2014 Processo Nº: 1000001462902 Contratado: (216897/6) LUZI LAFAIETE DA COSTA CAMPOS CPF: 884.367.801-91 Cargo/Função: (3468) TECNICO ADMINISTRATIVO EDUCACIONAL Referência: A-001 Carga Horária: 30 horas semanais Un. Adm: (012890) E.E. PROF. NILO POVOAS A Partir de: 07/01/2014 Até 22/01/2014 |
| Processo Nº: 1000001458308 Contratado: (216591/9) ANDRE RICARDO RAMOS CPF: 513.691.761-04 Cargo/Função: (3468) TECNICO ADMINISTRATIVO EDUCACIONAL Referência: A-001 Carga Horária: 30 horas semanais Un. Adm: (009440) E.E. LEOVEGILDO DE MELO A Partir de: 03/02/2014 Até 11/03/2014 CONTRATO/SEDUC/11775/2014 | DE: | CONTRATO/SEDUC/11786/2014 14/02/2014 Processo Nº: 1000001455673 Contratado: (216920/9) ALTANIR FRANCISCA DA SILVA CPF: 006.397.271-90 |

Cargo/Função: (3476) APOIO ADM. EDUCACIONAL-ELEMENTAR
 Referência: A-001 Carga Horária: 30 horas semanais
 Un. Adm: (010855) E.E. SILVESTRE GOMES JARDIM
 A Partir de: 03/02/2014 Até 11/03/2014

CONTRATO/SEDUC/11787/2014 DE:
 14/02/2014
 Processo N°: 1000001447309
 Contratado: (216965/9) ANDRE APYTON RIKBAKTA
 CPF: 026.889.141-97
 Cargo/Função: (3506) CONTR.TEMP.FUNCAO PROF. HABILITADO
 Referência: A-001 Carga Horária: 20 horas semanais
 Un. Adm: (173525) E. E. INDIGENA PE DE MUTUM
 A Partir de: 27/01/2014 Até 22/12/2014

CONTRATO/SEDUC/11788/2014 DE:
 14/02/2014
 Processo N°: 1000001462424
 Contratado: (216986/8) ELY DE SANTANA BARROS
 CPF: 329.443.491-04
 Cargo/Função: (3506) CONTR.TEMP.FUNCAO PROF. HABILITADO
 Referência: B-001 Carga Horária: 30 horas semanais
 Un. Adm: (010693) E.M. TIRADENTES (CONV.)
 A Partir de: 03/02/2014 Até 22/12/2014

CONTRATO/SEDUC/11789/2014 DE:
 14/02/2014
 Processo N°: 1000001452873
 Contratado: (217079/16) SONIA MARIA DE PAULA MARTINS
 CPF: 888.178.738-53
 Cargo/Função: (3506) CONTR.TEMP.FUNCAO PROF. HABILITADO
 Referência: B-001 Carga Horária: 28 horas semanais
 Un. Adm: (011134) E.E. LA SALLE
 A Partir de: 03/02/2014 Até 11/03/2014

CONTRATO/SEDUC/11790/2014 DE:
 14/02/2014
 Processo N°: 1000001442433
 Contratado: (217088/3) ANA ALICE DA SILVA BEZERRA
 CPF: 025.649.251-46
 Cargo/Função: (3476) APOIO ADM. EDUCACIONAL-ELEMENTAR
 Referência: A-001 Carga Horária: 30 horas semanais
 Un. Adm: (015652) E.E. VINICIUS DE MORAES
 A Partir de: 15/01/2014 Até 24/02/2014

CONTRATO/SEDUC/11791/2014 DE:
 14/02/2014
 Processo N°: 1000001460416
 Contratado: (217229/7) DANNY FRANK OLIVEIRA ARAUJO
 CPF: 023.543.941-01
 Cargo/Função: (3468) TECNICO ADMINISTRATIVO EDUCACIONAL
 Referência: A-001 Carga Horária: 30 horas semanais
 Un. Adm: (014141) E.E. HUMBERTO CASTELO BRANCO
 A Partir de: 03/02/2014 Até 11/03/2014

CONTRATO/SEDUC/11792/2014 DE:
 14/02/2014
 Processo N°: 1000001444763
 Contratado: (217257/9) ELLEN MARCIA BISPO RODRIGUES
 CPF: 973.984.201-10
 Cargo/Função: (3506) CONTR.TEMP.FUNCAO PROF. HABILITADO
 Referência: B-001 Carga Horária: 20 horas semanais
 Un. Adm: (012971) E.E. DEP. OSCAR SOARES
 A Partir de: 27/01/2014 Até 22/12/2014

CONTRATO/SEDUC/11793/2014 DE:
 14/02/2014
 Processo N°: 1000001461977
 Contratado: (217585/16) VANESSA LETICIA DE OLIVEIRA RAMOS
 CPF: 026.309.191-02
 Cargo/Função: (3506) CONTR.TEMP.FUNCAO PROF. HABILITADO
 Referência: B-001 Carga Horária: 28 horas semanais
 Un. Adm: (015873) E.E. 13 DE MAIO
 A Partir de: 03/02/2014 Até 11/03/2014

CONTRATO/SEDUC/11794/2014 DE:
 14/02/2014
 Processo N°: 1000001445355
 Contratado: (217614/8) ANDRESSA UEHARO CARVALHO
 CPF: 218.191.358-70
 Cargo/Função: (3506) CONTR.TEMP.FUNCAO PROF. HABILITADO
 Referência: B-001 Carga Horária: 26 horas semanais
 Un. Adm: (013773) E.E. 29 DE JUNHO
 A Partir de: 27/01/2014 Até 22/12/2014

CONTRATO/SEDUC/11795/2014 DE:
 14/02/2014
 Processo N°: 1000001452852
 Contratado: (217683/14) ELIEZER RIBEIRO GOMES
 CPF: 019.621.961-27
 Cargo/Função: (3468) TECNICO ADMINISTRATIVO EDUCACIONAL
 Referência: A-001 Carga Horária: 30 horas semanais
 Un. Adm: (115231) E.E.INDIGENA DE EDUCACAO BASICA XAVANTE
 A Partir de: 27/01/2014 Até 22/12/2014

CONTRATO/SEDUC/11796/2014 DE:
 14/02/2014
 Processo N°: 1000001462423
 Contratado: (217700/11) MARA LUCIA DAS VIRGENS BRAGA
 CPF: 010.303.181-23
 Cargo/Função: (3506) CONTR.TEMP.FUNCAO PROF. HABILITADO
 Referência: B-001 Carga Horária: 20 horas semanais
 Un. Adm: (016080) E.E. DOM AQUINO
 A Partir de: 12/02/2014 Até 22/12/2014

CONTRATO/SEDUC/11797/2014 DE:
 14/02/2014
 Processo N°: 1000001447917
 Contratado: (217702/15) MIRNA GRACIELA COSTA ARAUJO
 CPF: 945.315.871-20
 Cargo/Função: (3506) CONTR.TEMP.FUNCAO PROF. HABILITADO
 Referência: B-001 Carga Horária: 07 horas semanais
 Un. Adm: (173762) E.E. PROFº DJALMA GUILHERME DA SILVA
 A Partir de: 27/01/2014 Até 22/12/2014

CONTRATO/SEDUC/11798/2014 DE:
 14/02/2014
 Processo N°: 1000001461878
 Contratado: (218078/7) ANDRES MAXIMO MOLINA LOPEZ
 CPF: 554.828.641-20
 Cargo/Função: (3506) CONTR.TEMP.FUNCAO PROF. HABILITADO
 Referência: B-001 Carga Horária: 20 horas semanais
 Un. Adm: (153885) E.E. NOVA CHANCE
 A Partir de: 27/01/2014 Até 22/12/2014

CONTRATO/SEDUC/11799/2014 DE:
 14/02/2014
 Processo N°: 1000001452067
 Contratado: (218155/7) RITA ALBERTINA BATISTA
 CPF: 632.430.161-34
 Cargo/Função: (3506) CONTR.TEMP.FUNCAO PROF. HABILITADO
 Referência: B-001 Carga Horária: 30 horas semanais
 Un. Adm: (009474) E.E. SOUZA BANDEIRA
 A Partir de: 27/01/2014 Até 22/12/2014

CONTRATO/SEDUC/11800/2014 DE:
 14/02/2014
 Processo N°: 1000001462609
 Contratado: (218197/9) ZIVALDO DOS REIS CHAVES
 CPF: 337.984.548-50
 Cargo/Função: (3506) CONTR.TEMP.FUNCAO PROF. HABILITADO
 Referência: B-001 Carga Horária: 20 horas semanais
 Un. Adm: (173371) E. E. PEDRO BARBOSA
 A Partir de: 27/01/2014 Até 22/12/2014

CONTRATO/SEDUC/11801/2014 DE:
 14/02/2014
 Processo N°: 1000001459165
 Contratado: (218252/16) ANA CLAUDIA DE CAMPOS
 CPF: 014.546.041-07
 Cargo/Função: (3506) CONTR.TEMP.FUNCAO PROF. HABILITADO
 Referência: B-001 Carga Horária: 17 horas semanais
 Un. Adm: (012688) E.E. ANTONIO JOAO RIBEIRO
 A Partir de: 03/02/2014 Até 11/03/2014

CONTRATO/SEDUC/11802/2014 DE:
 14/02/2014
 Processo N°: 1000001454834
 Contratado: (21825/6) MARINA FERNANDES FARIAS
 CPF: 288.413.441-72
 Cargo/Função: (3506) CONTR.TEMP.FUNCAO PROF. HABILITADO
 Referência: B-001 Carga Horária: 14 horas semanais
 Un. Adm: (016519) E.E. 13 DE MAIO
 A Partir de: 03/02/2014 Até 11/03/2014

CONTRATO/SEDUC/11803/2014 DE:
 14/02/2014
 Processo N°: 1000001448614
 Contratado: (218259/8) DALVA BEATRIZ WERNER
 CPF: 230.471.000-04
 Cargo/Função: (3506) CONTR.TEMP.FUNCAO PROF. HABILITADO
 Referência: B-001 Carga Horária: 30 horas semanais
 Un. Adm: (156418) C.E.J.A. BENEDITO SANTANA DA SILVA FREIRE
 A Partir de: 27/01/2014 Até 22/12/2014

CONTRATO/SEDUC/11804/2014 DE:
 14/02/2014
 Processo N°: 1000001458608
 Contratado: (218538/9) ROSEMEIRE DA SILVA
 CPF: 532.041.901-53
 Cargo/Função: (3506) CONTR.TEMP.FUNCAO PROF. HABILITADO
 Referência: B-001 Carga Horária: 20 horas semanais
 Un. Adm: (015997) E.E. JADA TORRES
 A Partir de: 03/02/2014 Até 11/03/2014

CONTRATO/SEDUC/11805/2014 DE:
 14/02/2014
 Processo N°: 1000001460346
 Contratado: (218545/12) GUIOMAR FERREIRA NERIS GONCALVES
 CPF: 615.905.681-68
 Cargo/Função: (3506) CONTR.TEMP.FUNCAO PROF. HABILITADO
 Referência: B-001 Carga Horária: 16 horas semanais
 Un. Adm: (015911) E.E. RAMON SANCHES MARQUES
 A Partir de: 03/02/2014 Até 11/03/2014

CONTRATO/SEDUC/11806/2014 DE:
 14/02/2014
 Processo N°: 1000001445548
 Contratado: (218661/10) MARCOS IPOJUCAN RAMOS DE ALMEIDA
 CPF: 384.155.501-20
 Cargo/Função: (3506) CONTR.TEMP.FUNCAO PROF. HABILITADO
 Referência: B-001 Carga Horária: 08 horas semanais
 Un. Adm: (009474) E.E. SOUZA BANDEIRA
 A Partir de: 27/01/2014 Até 22/12/2014

CONTRATO/SEDUC/11807/2014 DE:
 14/02/2014
 Processo N°: 1000001453112
 Contratado: (218741/7) EDIANA FERREIRA MILHOMEM
 CPF: 803.489.632-20
 Cargo/Função: (3468) TECNICO ADMINISTRATIVO EDUCACIONAL
 Referência: A-001 Carga Horária: 30 horas semanais
 Un. Adm: (163694) C.E.J.A. "CREUSLI DE SOUZA RAMOS"
 A Partir de: 03/02/2014 Até 11/03/2014

CONTRATO/SEDUC/11808/2014 DE:
 14/02/2014
 Processo N°: 1000001453664
 Contratado: (218750/27) JULIANA DA SILVA REIS DE JESUS
 CPF: 990.546.471-91
 Cargo/Função: (3506) CONTR.TEMP.FUNCAO PROF. HABILITADO
 Referência: B-001 Carga Horária: 17 horas semanais
 Un. Adm: (010839) E.E. ANTONIO G. BALBINO
 A Partir de: 03/02/2014 Até 11/03/2014

CONTRATO/SEDUC/11809/2014 DE:
 14/02/2014
 Processo N°: 1000001445048
 Contratado: (218751/8) GRAZIELLY VARGAS PITZ FLORIANI

| | | | | | | | |
|--|---------------------------|-----|------------|--|---------------------------|-----|------------|
| CPF: 053.439.359-40 Cargo/Função: (3506) CONTR.TEMP.FUNCAO PROF. HABILITADO Referência: B-001 Carga Horária: 20 horas semanais Un. Adm: (044890) E.E. MONTE VERDE A Partir de: 27/01/2014 Até 22/12/2014 | CONTRATO/SEDUC/11810/2014 | DE: | 14/02/2014 | A Partir de: 03/02/2014 Até 11/03/2014 | CONTRATO/SEDUC/11821/2014 | DE: | 14/02/2014 |
| Processo Nº: 1000001460985 Contratado: (218753/12) DULCE NEY MIRANDA MUNIZ CPF: 545.211.651-68 Cargo/Função: (3476) APOIO ADM. EDUCACIONAL-ELEMENTAR Referência: A-001 Carga Horária: 30 horas semanais Un. Adm: (012718) E.E. BEL. RIBEIRO DE ARRUDA A Partir de: 03/02/2014 Até 11/03/2014 | CONTRATO/SEDUC/11811/2014 | DE: | 14/02/2014 | Processo Nº: 1000001446632 Contratado: (219849/10) NEWTON CLEITON DA SILVA CAETANO CPF: 034.272.101-11 Cargo/Função: (3476) APOIO ADM. EDUCACIONAL-ELEMENTAR Referência: A-001 Carga Horária: 30 horas semanais Un. Adm: (016438) E.E. KREEN AKAROSE A Partir de: 02/01/2014 Até 26/01/2014 | CONTRATO/SEDUC/11822/2014 | DE: | 14/02/2014 |
| Processo Nº: 1000001447591 Contratado: (218765/12) FERNANDA KAMINSKI JANJACOMO CPF: 050.174.879-21 Cargo/Função: (3506) CONTR.TEMP.FUNCAO PROF. HABILITADO Referência: B-001 Carga Horária: 12 horas semanais Un. Adm: (012181) E.E. UBALDO MONTEIRO DA SILVA A Partir de: 03/02/2014 Até 11/03/2014 | CONTRATO/SEDUC/11812/2014 | DE: | 14/02/2014 | Processo Nº: 1000001455736 Contratado: (219900/13) GENIELSON OLIVEIRA DA CRUZ CPF: 018.474.291-90 Cargo/Função: (3506) CONTR.TEMP.FUNCAO PROF. HABILITADO Referência: B-001 Carga Horária: 12 horas semanais Un. Adm: (012181) E.E. UBALDO MONTEIRO DA SILVA A Partir de: 03/02/2014 Até 11/03/2014 | CONTRATO/SEDUC/11823/2014 | DE: | 14/02/2014 |
| Processo Nº: 1000001448778 Contratado: (218767/30) FARES FRADES COELHO CPF: 014.001.511-63 Cargo/Função: (3506) CONTR.TEMP.FUNCAO PROF. HABILITADO Referência: B-001 Carga Horária: 06 horas semanais Un. Adm: (011282) E.E. HERONILDES ARAUJO A Partir de: 07/01/2014 Até 11/03/2014 | CONTRATO/SEDUC/11813/2014 | DE: | 14/02/2014 | Processo Nº: 1000001450919 Contratado: (220040/4) MARGARIDA KOPALSKI CPF: 062.283.159-35 Cargo/Função: (3506) CONTR.TEMP.FUNCAO PROF. HABILITADO Referência: B-001 Carga Horária: 30 horas semanais Un. Adm: (156418) C.E.J.A. BENEDITO SANTANA DA SILVA FREIRE A Partir de: 27/01/2014 Até 22/12/2014 | CONTRATO/SEDUC/11824/2014 | DE: | 14/02/2014 |
| Processo Nº: 1000001454047 Contratado: (218828/6) DANILO FERNANDO LUZ OLIVEIRA CPF: 039.622.061-40 Cargo/Função: (3468) TECNICO ADMINISTRATIVO EDUCACIONAL Referência: A-001 Carga Horária: 30 horas semanais Un. Adm: (163694) C.E.J.A. "CREUSLI DE SOUZA RAMOS" A Partir de: 03/02/2014 Até 11/03/2014 | CONTRATO/SEDUC/11814/2014 | DE: | 14/02/2014 | Processo Nº: 1000001456504 Contratado: (220112/10) RITA SOUZA SOARES CPF: 916.899.101-00 Cargo/Função: (3506) CONTR.TEMP.FUNCAO PROF. HABILITADO Referência: B-001 Carga Horária: 12 horas semanais Un. Adm: (156370) E.E. LUIZ FRUTUOSO DA SILVA A Partir de: 07/02/2014 Até 22/12/2014 | CONTRATO/SEDUC/11825/2014 | DE: | 14/02/2014 |
| Processo Nº: 1000001454419 Contratado: (218852/10) ANDREIA DE ALMEIDA VIEIRA ARAUJO CPF: 001.381.551-27 Cargo/Função: (3506) CONTR.TEMP.FUNCAO PROF. HABILITADO Referência: B-001 Carga Horária: 30 horas semanais Un. Adm: (011126) E.E. JOAQUIM NUNES ROCHA A Partir de: 03/02/2014 Até 11/03/2014 | CONTRATO/SEDUC/11815/2014 | DE: | 14/02/2014 | Processo Nº: 1000001457738 Contratado: (220128/13) FABIANO NEVES LOPES CPF: 956.721.681-91 Cargo/Função: (3506) CONTR.TEMP.FUNCAO PROF. HABILITADO Referência: B-001 Carga Horária: 40 horas semanais Un. Adm: (124168) GAB. DO SECRET. ADJ. POLÍTICA EDUCACIONAL A Partir de: 03/02/2014 Até 31/12/2014 | CONTRATO/SEDUC/11826/2014 | DE: | 14/02/2014 |
| Processo Nº: 1000001456271 Contratado: (219146/7) DIRCE ASSUNTA FERRON CARNEIRO CPF: 534.968.091-91 Cargo/Função: (3476) APOIO ADM. EDUCACIONAL-ELEMENTAR Referência: A-001 Carga Horária: 30 horas semanais Un. Adm: (016543) E.E. CANDIDO PORTINARI A Partir de: 03/02/2014 Até 23/02/2014 | CONTRATO/SEDUC/11816/2014 | DE: | 14/02/2014 | Processo Nº: 1000001462305 Contratado: (220195/12) CARLA REGINA CARDOSO CPF: 312.410.358-06 Cargo/Função: (3506) CONTR.TEMP.FUNCAO PROF. HABILITADO Referência: B-001 Carga Horária: 08 horas semanais Un. Adm: (049794) E.E. SANTO ANTONIO A Partir de: 21/12/2013 Até 11/03/2014 | CONTRATO/SEDUC/11827/2014 | DE: | 14/02/2014 |
| Processo Nº: 1000001460338 Contratado: (219149/6) FRANCISCA IRES DANIA ALVES MACEDO CPF: 820.619.391-04 Cargo/Função: (3506) CONTR.TEMP.FUNCAO PROF. HABILITADO Referência: B-001 Carga Horária: 28 horas semanais Un. Adm: (015911) E.E. RAMON SANCHES MARQUES A Partir de: 03/02/2014 Até 11/03/2014 | CONTRATO/SEDUC/11817/2014 | DE: | 14/02/2014 | Processo Nº: 1000001461260 Contratado: (220215/11) THAIS NAYARA DE MATOS ALMEIDA CPF: 035.477.081-09 Cargo/Função: (3468) TECNICO ADMINISTRATIVO EDUCACIONAL Referência: A-001 Carga Horária: 30 horas semanais Un. Adm: (014958) E.E. ANTONIO JOSE DE LIMA A Partir de: 03/02/2014 Até 11/03/2014 | CONTRATO/SEDUC/11828/2014 | DE: | 14/02/2014 |
| Processo Nº: 1000001460040 Contratado: (219409/23) CINTIA DE SOUSA CPF: 003.167.141-19 Cargo/Função: (3506) CONTR.TEMP.FUNCAO PROF. HABILITADO Referência: B-001 Carga Horária: 12 horas semanais Un. Adm: (015938) E.E. PEDRO ALBERTO TAYANO A Partir de: 03/02/2014 Até 11/03/2014 | CONTRATO/SEDUC/11818/2014 | DE: | 14/02/2014 | Processo Nº: 1000001461822 Contratado: (220222/10) INGRID FREITAS DE MIRANDA CPF: 604.385.921-15 Cargo/Função: (3506) CONTR.TEMP.FUNCAO PROF. HABILITADO Referência: B-001 Carga Horária: 30 horas semanais Un. Adm: (148113) E.E. CREMILDA DE OLIVEIRA VIANA A Partir de: 03/02/2014 Até 11/03/2014 | CONTRATO/SEDUC/11829/2014 | DE: | 14/02/2014 |
| Processo Nº: 1000001459983 Contratado: (219452/7) EVA FLOR DA SILVA CPF: 536.530.091-20 Cargo/Função: (3476) APOIO ADM. EDUCACIONAL-ELEMENTAR Referência: A-001 Carga Horária: 30 horas semanais Un. Adm: (009326) E.E. PE. ERNESTO CAMILO BARRETO A Partir de: 22/01/2014 Até 11/03/2014 | CONTRATO/SEDUC/11819/2014 | DE: | 14/02/2014 | Processo Nº: 1000001459311 Contratado: (220224/6) IRENE LUCIA DOS SANTOS DE SOUSA CPF: 615.716.441-72 Cargo/Função: (3468) TECNICO ADMINISTRATIVO EDUCACIONAL Referência: A-001 Carga Horária: 30 horas semanais Un. Adm: (016144) E.E. JUPIARA A Partir de: 03/02/2014 Até 11/03/2014 | CONTRATO/SEDUC/11830/2014 | DE: | 14/02/2014 |
| Processo Nº: 1000001459254 Contratado: (219540/9) ANDERSON DIEGO DA SILVA CPF: 039.566.481-02 Cargo/Função: (3468) TECNICO ADMINISTRATIVO EDUCACIONAL Referência: A-001 Carga Horária: 30 horas semanais Un. Adm: (038571) E.E. MONTEIRO LOBATO A Partir de: 03/02/2014 Até 11/03/2014 | CONTRATO/SEDUC/11820/2014 | DE: | 14/02/2014 | Processo Nº: 1000001461497 Contratado: (220244/14) DANIELA VIEIRA CPF: 964.621.081-34 Cargo/Função: (3506) CONTR.TEMP.FUNCAO PROF. HABILITADO Referência: B-001 Carga Horária: 24 horas semanais Un. Adm: (049786) E.E. ULISSES GUIMARAES A Partir de: 03/02/2014 Até 11/03/2014 | CONTRATO/SEDUC/11831/2014 | DE: | 14/02/2014 |
| Processo Nº: 1000001461299 Contratado: (219788/3) OSIEL PEREIRA DOS SANTOS CPF: 630.414.211-00 Cargo/Função: (3506) CONTR.TEMP.FUNCAO PROF. HABILITADO Referência: B-001 Carga Horária: 20 horas semanais Un. Adm: (014958) E.E. ANTONIO JOSE DE LIMA | CONTRATO/SEDUC/11821/2014 | DE: | 14/02/2014 | Processo Nº: 1000001454727 Contratado: (220266/5) DALILA FERREIRA MARQUES CPF: 775.484.181-91 Cargo/Função: (3476) APOIO ADM. EDUCACIONAL-ELEMENTAR Referência: A-001 Carga Horária: 30 horas semanais Un. Adm: (011126) E.E. JOAQUIM NUNES ROCHA A Partir de: 03/02/2014 Até 11/03/2014 | CONTRATO/SEDUC/11832/2014 | DE: | 14/02/2014 |
| | | | | Processo Nº: 1000001458393 | | | |

| | |
|--|--|
| Contratado: (220309/6) ELIZETE TEREZINHA JACQUES LEISING CPF: 384.587.481-34 Cargo/Função: (3506) CONTR.TEMP.FUNCAO PROF. HABILITADO Referência: B-001 Carga Horária: 30 horas semanais Un. Adm: (046442) E.E. TANCREDO DE ALMEIDA NEVES A Partir de: 03/02/2014 Até 11/03/2014 | Referência: B-001 Carga Horária: 06 horas semanais Un. Adm: (011207) E.E. TEREZE DE MAIO A Partir de: 03/02/2014 Até 22/12/2014 |
| CONTRATO/SEDUC/11833/2014 14/02/2014 | CONTRATO/SEDUC/11844/2014 14/02/2014 |
| Processo Nº: 1000001446985 Contratado: (220327/17) FERNANDO DANTE CPF: 891.168.101-63 Cargo/Função: (3506) CONTR.TEMP.FUNCAO PROF. HABILITADO Referência: B-001 Carga Horária: 20 horas semanais Un. Adm: (015709) E.E. LUIZA NUNES BEZERRA A Partir de: 27/01/2014 Até 22/12/2014 | Processo Nº: 1000001460893 Contratado: (220846/5) JOSIMARI BATISTA PINHEIRO CPF: 017.216.371-41 Cargo/Função: (3476) APOIO ADM. EDUCACIONAL-ELEMENTAR Referência: A-001 Carga Horária: 30 horas semanais Un. Adm: (012580) E.E. OSVALDITA ELIZA TEIXEIRA COUTO A Partir de: 03/02/2014 Até 11/03/2014 |
| CONTRATO/SEDUC/11834/2014 14/02/2014 | CONTRATO/SEDUC/11845/2014 14/02/2014 |
| Processo Nº: 1000001447120 Contratado: (220328/7) ELISANGELA ALVES CAMPOS CPF: 806.847.341-68 Cargo/Função: (3506) CONTR.TEMP.FUNCAO PROF. HABILITADO Referência: B-001 Carga Horária: 06 horas semanais Un. Adm: (015709) E.E. LUIZA NUNES BEZERRA A Partir de: 27/01/2014 Até 22/12/2014 | Processo Nº: 1000001455343 Contratado: (220884/14) SOLETE PEREIRA DA SILVA CPF: 840.086.791-20 Cargo/Função: (3506) CONTR.TEMP.FUNCAO PROF. HABILITADO Referência: B-001 Carga Horária: 02 horas semanais Un. Adm: (154016) E.E. PROFª ALZIRA MARIA DA SILVA A Partir de: 27/01/2014 Até 22/12/2014 |
| CONTRATO/SEDUC/11835/2014 14/02/2014 | CONTRATO/SEDUC/11846/2014 14/02/2014 |
| Processo Nº: 1000001461318 Contratado: (220388/17) DENISE BEIRAL DORNELES CPF: 016.993.321-00 Cargo/Função: (3506) CONTR.TEMP.FUNCAO PROF. HABILITADO Referência: B-001 Carga Horária: 20 horas semanais Un. Adm: (011959) E.E. GONÇALO BOTELHO DE CAMPOS A Partir de: 03/02/2014 Até 11/03/2014 | Processo Nº: 1000001461262 Contratado: (220955/5) ELEACIR PEREIRA FRANCO SILVA CPF: 596.332.802-06 Cargo/Função: (3468) TECNICO ADMINISTRATIVO EDUCACIONAL Referência: A-001 Carga Horária: 30 horas semanais Un. Adm: (014958) E.E. ANTONIO JOSE DE LIMA A Partir de: 03/02/2014 Até 11/03/2014 |
| CONTRATO/SEDUC/11836/2014 14/02/2014 | CONTRATO/SEDUC/11847/2014 14/02/2014 |
| Processo Nº: 1000001445460 Contratado: (220427/12) ANA MARIA DA SILVA MANFRIM CPF: 276.309.638-74 Cargo/Função: (3506) CONTR.TEMP.FUNCAO PROF. HABILITADO Referência: B-001 Carga Horária: 05 horas semanais Un. Adm: (011215) E.E. SAO PEDRO APOSTOLO A Partir de: 27/01/2014 Até 22/12/2014 | Processo Nº: 1000001459943 Contratado: (221016/7) LUCINDA DO CARMO SIRAYUP KAYABI CPF: 046.341.081-51 Cargo/Função: (8850) PROFESSOR INDIO Referência: A-001 Carga Horária: 20 horas semanais Un. Adm: (131849) E.E. INDIGENA DE EDUCACAO BASICA JUPORIJUP A Partir de: 27/01/2014 Até 22/12/2014 |
| CONTRATO/SEDUC/11837/2014 14/02/2014 | CONTRATO/SEDUC/11848/2014 14/02/2014 |
| Processo Nº: 1000001443926 Contratado: (220621/6) ELVIRA RAMOS FERREIRA CPF: 427.788.911-53 Cargo/Função: (3476) APOIO ADM. EDUCACIONAL-ELEMENTAR Referência: A-001 Carga Horária: 30 horas semanais Un. Adm: (156027) CENTRO DE EDUC.DE JOVEM E ADULTO-CEJA JOSÉ DE | Processo Nº: 1000001458498 Contratado: (221026/7) NEIDE PAULA DOS SANTOS JOLLI CPF: 006.023.321-41 Cargo/Função: (3506) CONTR.TEMP.FUNCAO PROF. HABILITADO Referência: B-001 Carga Horária: 20 horas semanais Un. Adm: (046442) E.E. TANCREDO DE ALMEIDA NEVES A Partir de: 03/02/2014 Até 11/03/2014 |
| ALLEN | CONTRATO/SEDUC/11849/2014 14/02/2014 |
| A Partir de: 22/01/2014 Até 28/01/2014 | Processo Nº: 1000001457988 Contratado: (221058/6) ANGELITA MARTINS RODRIGUES CPF: 790.460.101-04 Cargo/Função: (3476) APOIO ADM. EDUCACIONAL-ELEMENTAR Referência: A-001 Carga Horária: 30 horas semanais Un. Adm: (044245) E.E. PROFª. AMELIA DE OLIVEIRA SILVA A Partir de: 03/02/2014 Até 11/03/2014 |
| CONTRATO/SEDUC/11838/2014 14/02/2014 | CONTRATO/SEDUC/11850/2014 14/02/2014 |
| Processo Nº: 1000001456278 Contratado: (220642/10) MARCIA ANTONIA DA SILVA CPF: 014.764.071-77 Cargo/Função: (3476) APOIO ADM. EDUCACIONAL-ELEMENTAR Referência: A-001 Carga Horária: 30 horas semanais Un. Adm: (015172) E.E. COUTO MAGALHAES A Partir de: 03/02/2014 Até 04/03/2014 | Processo Nº: 1000001458561 Contratado: (221059/5) MARIA GERALDA SOARES CPF: 537.978.171-34 Cargo/Função: (3468) TECNICO ADMINISTRATIVO EDUCACIONAL Referência: A-001 Carga Horária: 30 horas semanais Un. Adm: (013749) C.E.J.A. GETÚLIO DORNELES VARGAS A Partir de: 03/02/2014 Até 11/03/2014 |
| CONTRATO/SEDUC/11839/2014 14/02/2014 | CONTRATO/SEDUC/11851/2014 14/02/2014 |
| Processo Nº: 1000001460175 Contratado: (220648/5) NARA RUBIA DINIZ PENA PINHEIRO CPF: 002.071.301-08 Cargo/Função: (3476) APOIO ADM. EDUCACIONAL-ELEMENTAR Referência: A-001 Carga Horária: 30 horas semanais Un. Adm: (015938) E.E. PEDRO ALBERTO TAYANO A Partir de: 03/02/2014 Até 11/03/2014 | Processo Nº: 1000001454725 Contratado: (221062/5) DERLI GONCALVES MACHADO DE MORAES CPF: 844.263.579-34 Cargo/Função: (3476) APOIO ADM. EDUCACIONAL-ELEMENTAR Referência: A-001 Carga Horária: 30 horas semanais Un. Adm: (156434) E.E. JOSÉ DOMINGOS FRAGA A Partir de: 03/02/2014 Até 11/03/2014 |
| CONTRATO/SEDUC/11840/2014 14/02/2014 | CONTRATO/SEDUC/11852/2014 14/02/2014 |
| Processo Nº: 1000001462062 Contratado: (220664/4) VIVIANNY KLAUDIA FIGUEIREDO DE ANDRADE CPF: 780.699.471-87 Cargo/Função: (3468) TECNICO ADMINISTRATIVO EDUCACIONAL Referência: A-001 Carga Horária: 30 horas semanais Un. Adm: (015873) E.E. 13 DE MAIO A Partir de: 03/02/2014 Até 11/03/2014 | Processo Nº: 1000001457856 Contratado: (221121/5) DURVAL ALACUIAWA CPF: 580.520.461-49 Cargo/Função: (3506) CONTR.TEMP.FUNCAO PROF. HABILITADO Referência: B-001 Carga Horária: 21 horas semanais Un. Adm: (156230) E.E. INDÍGENA DE EDUCAÇÃO BÁSICA ATURUA A Partir de: 03/02/2014 Até 22/12/2014 |
| CONTRATO/SEDUC/11841/2014 14/02/2014 | CONTRATO/SEDUC/11853/2014 14/02/2014 |
| Processo Nº: 1000001457844 Contratado: (220705/11) LUIZ APACANO KAPEGUARA CPF: 362.947.481-00 Cargo/Função: (3506) CONTR.TEMP.FUNCAO PROF. HABILITADO Referência: B-001 Carga Horária: 20 horas semanais Un. Adm: (156230) E.E. INDÍGENA DE EDUCAÇÃO BÁSICA ATURUA A Partir de: 03/02/2014 Até 22/12/2014 | Processo Nº: 1000001459470 Contratado: (221125/8) SEBASTIAO DOS SANTOS NETO CPF: 086.441.048-45 Cargo/Função: (3506) CONTR.TEMP.FUNCAO PROF. HABILITADO Referência: B-001 Carga Horária: 04 horas semanais Un. Adm: (011045) E.E. PROFª. ELIZABETH DE FREITAS MAGALHAES A Partir de: 03/02/2014 Até 11/03/2014 |
| CONTRATO/SEDUC/11842/2014 14/02/2014 | CONTRATO/SEDUC/11854/2014 14/02/2014 |
| Processo Nº: 1000001462471 Contratado: (220719/6) VANIA MARIA RENHIMITSO WA OMORA CPF: 743.469.621-49 Cargo/Função: (3514) CONTR.TEMP.FUNCAO PROF. NAO HABILIT Referência: A-001 Carga Horária: 20 horas semanais Un. Adm: (076929) E.E. INDIGENA "DEP. MARIO JURUNA" A Partir de: 03/02/2014 Até 22/12/2014 | Processo Nº: 1000001453187 Contratado: (221140/9) SERGIO LUCIO MARTINS CPF: 279.241.572-04 Cargo/Função: (3506) CONTR.TEMP.FUNCAO PROF. HABILITADO Referência: B-001 Carga Horária: 06 horas semanais Un. Adm: (154040) E.E. ANDRE ANTONIO MAGGI A Partir de: 27/01/2014 Até 22/12/2014 |
| CONTRATO/SEDUC/11843/2014 14/02/2014 | CONTRATO/SEDUC/11855/2014 DE: |
| Processo Nº: 1000001456215 Contratado: (220726/7) LUCIMAR BATISTA FERMINO GOBBI CPF: 931.474.499-04 Cargo/Função: (3506) CONTR.TEMP.FUNCAO PROF. HABILITADO | |

| | | | |
|---|-----|---|-----|
| 14/02/2014 Processo Nº: 1000001450314 Contratado: (221155/8) GUSTAVO BARBOSA DOS SANTOS CPF: 000.643.741-90 Cargo/Função: (3506) CONTR.TEMP.FUNCAO PROF. HABILITADO Referência: B-001 Carga Horária: 16 horas semanais Un. Adm: (069329) E.E. TANCREDO NEVES A Partir de: 27/01/2014 Até 22/12/2014 CONTRATO/SEDUC/11856/2014 | DE: | Cargo/Função: (3506) CONTR.TEMP.FUNCAO PROF. HABILITADO Referência: B-001 Carga Horária: 12 horas semanais Un. Adm: (153885) E.E. NOVA CHANCE A Partir de: 27/01/2014 Até 22/12/2014 CONTRATO/SEDUC/11867/2014 | DE: |
| 14/02/2014 Processo Nº: 1000001447206 Contratado: (221173/8) MARCIA INES BACK HERRMANN CPF: 023.053.699-99 Cargo/Função: (3506) CONTR.TEMP.FUNCAO PROF. HABILITADO Referência: B-001 Carga Horária: 30 horas semanais Un. Adm: (045829) E.E. GERVASIO DOS SANTOS COSTA A Partir de: 27/01/2014 Até 22/12/2014 CONTRATO/SEDUC/11857/2014 | DE: | 14/02/2014 Processo Nº: 1000001443335 Contratado: (221537/8) MICHELLY LAURIANE DE LIMA CPF: 031.634.421-45 Cargo/Função: (3468) TECNICO ADMINISTRATIVO EDUCACIONAL Referência: A-001 Carga Horária: 30 horas semanais Un. Adm: (010480) E.E. ALCEBIANES CALHAO A Partir de: 02/01/2014 Até 26/01/2014 CONTRATO/SEDUC/11868/2014 | DE: |
| 14/02/2014 Processo Nº: 1000001454836 Contratado: (221181/11) ROSIMAR RAMOS DE SOUZA CPF: 968.210.861-68 Cargo/Função: (3506) CONTR.TEMP.FUNCAO PROF. HABILITADO Referência: B-001 Carga Horária: 20 horas semanais Un. Adm: (016519) E.E. 13 DE MAIO A Partir de: 03/02/2014 Até 11/03/2014 CONTRATO/SEDUC/11858/2014 | DE: | 14/02/2014 Processo Nº: 1000001462143 Contratado: (221602/7) KENIA CARDOSO BRITO FIALHO CPF: 022.110.421-63 Cargo/Função: (3506) CONTR.TEMP.FUNCAO PROF. HABILITADO Referência: B-001 Carga Horária: 30 horas semanais Un. Adm: (153885) E.E. NOVA CHANCE A Partir de: 27/01/2014 Até 22/12/2014 CONTRATO/SEDUC/11869/2014 | DE: |
| 14/02/2014 Processo Nº: 1000001458492 Contratado: (221206/6) CLEIDE MARCELINA DE CAMPOS CPF: 862.586.561-53 Cargo/Função: (3506) CONTR.TEMP.FUNCAO PROF. HABILITADO Referência: B-001 Carga Horária: 20 horas semanais Un. Adm: (012726) E.E. DOM FRANCISCO DE AQUINO CORREA A Partir de: 27/01/2014 Até 22/12/2014 CONTRATO/SEDUC/11859/2014 | DE: | 14/02/2014 Processo Nº: 1000001446483 Contratado: (221658/8) WEYDA DA SILVA OLIVEIRA CPF: 013.383.731-96 Cargo/Função: (3476) APOIO ADM. EDUCACIONAL-ELEMENTAR Referência: A-001 Carga Horária: 30 horas semanais Un. Adm: (157260) E.E. COUFINHO UNIÃO A Partir de: 27/01/2014 Até 22/12/2014 CONTRATO/SEDUC/11870/2014 | DE: |
| 14/02/2014 Processo Nº: 1000001451805 Contratado: (221215/12) JULIANE CAMPOS DE JESUS CPF: 022.236.881-01 Cargo/Função: (3506) CONTR.TEMP.FUNCAO PROF. HABILITADO Referência: B-001 Carga Horária: 17 horas semanais Un. Adm: (039055) E.E. PROF. JOAO REZENDE DE AZEVEDO A Partir de: 27/01/2014 Até 22/12/2014 CONTRATO/SEDUC/11860/2014 | DE: | 14/02/2014 Processo Nº: 1000001446484 Contratado: (221659/9) MARCIANO DIVINO DE CARVALHO CPF: 035.073.111-00 Cargo/Função: (3476) APOIO ADM. EDUCACIONAL-ELEMENTAR Referência: A-001 Carga Horária: 30 horas semanais Un. Adm: (157260) E.E. COUFINHO UNIÃO A Partir de: 27/01/2014 Até 22/12/2014 CONTRATO/SEDUC/11871/2014 | DE: |
| 14/02/2014 Processo Nº: 1000001460644 Contratado: (221238/5) MARIA PEREIRA DA SILVA CPF: 204.564.841-91 Cargo/Função: (3476) APOIO ADM. EDUCACIONAL-ELEMENTAR Referência: A-001 Carga Horária: 30 horas semanais Un. Adm: (009709) E.E. MARIANA LUIZA MOREIRA A Partir de: 03/02/2014 Até 11/03/2014 CONTRATO/SEDUC/11861/2014 | DE: | 14/02/2014 Processo Nº: 1000001458296 Contratado: (221664/5) MARCIA PEREIRA DA SILVA CPF: 002.078.281-05 Cargo/Função: (3468) TECNICO ADMINISTRATIVO EDUCACIONAL Referência: A-001 Carga Horária: 30 horas semanais Un. Adm: (015091) E.E. ANTONIO GROHS A Partir de: 03/02/2014 Até 11/03/2014 CONTRATO/SEDUC/11872/2014 | DE: |
| 14/02/2014 Processo Nº: 1000001461349 Contratado: (221395/9) ETHEVALDO DE MAGALHAES FILHO CPF: 020.986.421-48 Cargo/Função: (3506) CONTR.TEMP.FUNCAO PROF. HABILITADO Referência: B-001 Carga Horária: 10 horas semanais Un. Adm: (010464) E.E. DOM JOSE DO DESPRAIADO A Partir de: 11/02/2014 Até 22/12/2014 CONTRATO/SEDUC/11862/2014 | DE: | 14/02/2014 Processo Nº: 1000001446474 Contratado: (221669/9) LAURA RODRIGUES DE SOUZA CPF: 917.556.891-87 Cargo/Função: (3476) APOIO ADM. EDUCACIONAL-ELEMENTAR Referência: A-001 Carga Horária: 30 horas semanais Un. Adm: (157260) E.E. COUFINHO UNIÃO A Partir de: 27/01/2014 Até 22/12/2014 CONTRATO/SEDUC/11873/2014 | DE: |
| 14/02/2014 Processo Nº: 1000001453120 Contratado: (221402/11) JOSENILDO SANTOS RODRIGUES CPF: 012.960.521-25 Cargo/Função: (3506) CONTR.TEMP.FUNCAO PROF. HABILITADO Referência: B-001 Carga Horária: 12 horas semanais Un. Adm: (011134) E.E. LA SALLE A Partir de: 08/01/2014 Até 24/02/2014 CONTRATO/SEDUC/11863/2014 | DE: | 14/02/2014 Processo Nº: 1000001457699 Contratado: (221709/5) MARIA APARECIDA RO WAIREBEO CPF: 032.799.021-00 Cargo/Função: (3476) APOIO ADM. EDUCACIONAL-ELEMENTAR Referência: A-001 Carga Horária: 30 horas semanais Un. Adm: (156361) E.E. INDIGENA RAI RATE A Partir de: 31/01/2014 Até 22/12/2014 CONTRATO/SEDUC/11874/2014 | DE: |
| 14/02/2014 Processo Nº: 1000001445187 Contratado: (221435/17) EVERSON DIAS SABOIA CPF: 024.150.861-42 Cargo/Função: (3506) CONTR.TEMP.FUNCAO PROF. HABILITADO Referência: B-001 Carga Horária: 18 horas semanais Un. Adm: (013544) E.E. NOVA UNIAO A Partir de: 27/01/2014 Até 22/12/2014 CONTRATO/SEDUC/11864/2014 | DE: | 14/02/2014 Processo Nº: 1000001459566 Contratado: (221733/7) EDILEUSA MARIA LOLATO CPF: 034.079.511-59 Cargo/Função: (3468) TECNICO ADMINISTRATIVO EDUCACIONAL Referência: A-001 Carga Horária: 30 horas semanais Un. Adm: (154024) CEJA PROF. ELMAR JUSTEN A Partir de: 03/02/2014 Até 11/03/2014 CONTRATO/SEDUC/11875/2014 | DE: |
| 14/02/2014 Processo Nº: 1000001459996 Contratado: (221437/4) SUELI MARIA DAMASO DE SANTANA CPF: 534.870.791-00 Cargo/Função: (3506) CONTR.TEMP.FUNCAO PROF. HABILITADO Referência: B-001 Carga Horária: 04 horas semanais Un. Adm: (154016) E.E. PROFª ALZIRA MARIA DA SILVA A Partir de: 27/01/2014 Até 22/12/2014 CONTRATO/SEDUC/11865/2014 | DE: | 14/02/2014 Processo Nº: 1000001457630 Contratado: (221736/6) WILLIAN FIALHO DE ARRUDA CPF: 015.386.601-21 Cargo/Função: (3476) APOIO ADM. EDUCACIONAL-ELEMENTAR Referência: A-001 Carga Horária: 30 horas semanais Un. Adm: (071765) E.E. DUNGA RODRIGUES A Partir de: 03/02/2014 Até 11/03/2014 CONTRATO/SEDUC/11876/2014 | DE: |
| 14/02/2014 Processo Nº: 1000001462382 Contratado: (221441/6) PLINIO JUNIOR STURMER GONCALVES CPF: 696.272.581-72 Cargo/Função: (3506) CONTR.TEMP.FUNCAO PROF. HABILITADO Referência: B-001 Carga Horária: 30 horas semanais Un. Adm: (010693) E.M. TIRADENTES (CONV.) A Partir de: 03/02/2014 Até 22/12/2014 CONTRATO/SEDUC/11866/2014 | DE: | 14/02/2014 Processo Nº: 1000001458925 Contratado: (221746/7) MARIA APARECIDA BAZILIO DA SILVA CPF: 447.082.701-00 Cargo/Função: (3476) APOIO ADM. EDUCACIONAL-ELEMENTAR Referência: A-001 Carga Horária: 30 horas semanais Un. Adm: (010839) E.E. ANTONIO G. BALBINO A Partir de: 03/02/2014 Até 11/03/2014 CONTRATO/SEDUC/11877/2014 | DE: |
| 14/02/2014 Processo Nº: 1000001461678 Contratado: (221485/9) IRLEIA PAULA SILVA SANTOS CPF: 781.643.971-72 | DE: | 14/02/2014 Processo Nº: 1000001456677 Contratado: (221752/11) EUNICE RODRIGUES DOS SANTOS CPF: 328.319.351-72 Cargo/Função: (3476) APOIO ADM. EDUCACIONAL-ELEMENTAR Referência: A-001 Carga Horária: 30 horas semanais Un. Adm: (012114) E.E. PEDRO GARDES A Partir de: 03/02/2014 Até 11/03/2014 | DE: |

| | | |
|---|-----|---|
| CONTRATO/SEDUC/11878/2014 14/02/2014 Processo Nº: 1000001461961 Contratado: (221759/5) HELIO SANTOS PEREIRA DA SILVA CPF: 895.668.151-15 Cargo/Função: (3476) APOIO ADM. EDUCACIONAL-ELEMENTAR Referência: A-001 Carga Horária: 30 horas semanais Un. Adm: (012645) E.E. GAL. CAETANO DE ALBUQUERQUE A Partir de: 03/02/2014 Até 11/03/2014 | DE: | CPF: 946.775.651-04 Cargo/Função: (3506) CONTR.TEMP.FUNCAO PROF. HABILITADO Referência: B-001 Carga Horária: 20 horas semanais Un. Adm: (013021) E.E. CARLOS IRIGARAY FILHO A Partir de: 27/01/2014 Até 22/12/2014 |
| CONTRATO/SEDUC/11879/2014 14/02/2014 Processo Nº: 1000001451060 Contratado: (221777/7) NEURY FERREIRA DA CRUZ CPF: 867.923.851-15 Cargo/Função: (3506) CONTR.TEMP.FUNCAO PROF. HABILITADO Referência: A-001 Carga Horária: 19 horas semanais Un. Adm: (156361) E.E. INDIGENA RAI RATE A Partir de: 31/01/2014 Até 22/12/2014 | DE: | CONTRATO/SEDUC/11890/2014 14/02/2014 Processo Nº: 1000001451716 Contratado: (222149/9) MAURINA MARTINS DE ANDRADE CPF: 621.161.931-68 Cargo/Função: (3476) APOIO ADM. EDUCACIONAL-ELEMENTAR Referência: A-001 Carga Horária: 30 horas semanais Un. Adm: (010910) E.E. SAO JOSE OPERARIO A Partir de: 03/02/2014 Até 11/03/2014 |
| CONTRATO/SEDUC/11880/2014 14/02/2014 Processo Nº: 1000001459901 Contratado: (221808/7) CINTIA DE CARVALHO SPIESS CPF: 041.353.101-50 Cargo/Função: (3468) TECNICO ADMINISTRATIVO EDUCACIONAL Referência: A-001 Carga Horária: 30 horas semanais Un. Adm: (015610) E.E. LUDOVICO DA RIVA NETO A Partir de: 03/02/2014 Até 11/03/2014 | DE: | CONTRATO/SEDUC/11891/2014 14/02/2014 Processo Nº: 1000001452808 Contratado: (222155/7) RAMILA NUNES DOS ANJOS CPF: 018.980.541-26 Cargo/Função: (3468) TECNICO ADMINISTRATIVO EDUCACIONAL Referência: A-001 Carga Horária: 30 horas semanais Un. Adm: (163694) C.E.J.A. "CREUSLHI DE SOUZA RAMOS" A Partir de: 03/02/2014 Até 11/03/2014 |
| CONTRATO/SEDUC/11881/2014 14/02/2014 Processo Nº: 1000001458471 Contratado: (221825/7) LUCINETE COGO CECATTO CPF: 010.665.691-00 Cargo/Função: (3506) CONTR.TEMP.FUNCAO PROF. HABILITADO Referência: B-001 Carga Horária: 10 horas semanais Un. Adm: (156370) E.E. LUIZ FRUTUOSO DA SILVA A Partir de: 07/02/2014 Até 22/12/2014 | DE: | CONTRATO/SEDUC/11892/2014 14/02/2014 Processo Nº: 1000001459344 Contratado: (222181/5) ELIZABETH MUNIZ DA SILVA CPF: 697.251.361-87 Cargo/Função: (3476) APOIO ADM. EDUCACIONAL-ELEMENTAR Referência: A-001 Carga Horária: 30 horas semanais Un. Adm: (012700) E.E. EUCARIS NUNES DA CUNHA MORAES A Partir de: 03/02/2014 Até 11/03/2014 |
| CONTRATO/SEDUC/11882/2014 14/02/2014 Processo Nº: 1000001445788 Contratado: (221854/9) LUCINEI MAFRA DE ALMEIDA CPF: 031.232.461-83 Cargo/Função: (3506) CONTR.TEMP.FUNCAO PROF. HABILITADO Referência: B-001 Carga Horária: 24 horas semanais Un. Adm: (013544) E.E. NOVA UNIAO A Partir de: 27/01/2014 Até 22/12/2014 | DE: | CONTRATO/SEDUC/11893/2014 14/02/2014 Processo Nº: 1000001455891 Contratado: (222286/6) EDITH LUZIA DA SILVA ALMEIDA CPF: 383.746.501-25 Cargo/Função: (3476) APOIO ADM. EDUCACIONAL-ELEMENTAR Referência: A-001 Carga Horária: 30 horas semanais Un. Adm: (012106) E.E. PROFª. ADALGISA DE BARROS A Partir de: 03/02/2014 Até 11/03/2014 |
| CONTRATO/SEDUC/11883/2014 14/02/2014 Processo Nº: 1000001461875 Contratado: (221965/10) EDNA BRUNO BRITO CPF: 458.337.371-68 Cargo/Função: (3506) CONTR.TEMP.FUNCAO PROF. HABILITADO Referência: B-001 Carga Horária: 12 horas semanais Un. Adm: (009610) E.E. ANTONIO EPAMINONDAS A Partir de: 27/01/2014 Até 22/12/2014 | DE: | CONTRATO/SEDUC/11894/2014 14/02/2014 Processo Nº: 1000001451820 Contratado: (222308/8) KELLI CRISTINA MEDEIROS DA SILVA MARTINS CPF: 032.385.961-52 Cargo/Função: (3468) TECNICO ADMINISTRATIVO EDUCACIONAL Referência: A-001 Carga Horária: 30 horas semanais Un. Adm: (153907) E.E. MÁRIO DULÍLIO EVARISTO HENRY A Partir de: 03/02/2014 Até 11/03/2014 |
| CONTRATO/SEDUC/11884/2014 14/02/2014 Processo Nº: 1000001450705 Contratado: (222102/9) MARILENE CRISOSTOMO AGUIAR CPF: 584.475.391-72 Cargo/Função: (3476) APOIO ADM. EDUCACIONAL-ELEMENTAR Referência: A-001 Carga Horária: 30 horas semanais Un. Adm: (050008) CENTRO DE FORMACAO E ATUALIZACAO PROF A Partir de: 27/01/2014 Até 22/12/2014 | DE: | CONTRATO/SEDUC/11895/2014 14/02/2014 Processo Nº: 1000001458579 Contratado: (222326/4) GISLAINE CRISTINA SOARES PIRES CPF: 037.721.341-14 Cargo/Função: (3506) CONTR.TEMP.FUNCAO PROF. HABILITADO Referência: B-001 Carga Horária: 30 horas semanais Un. Adm: (015997) E.E. JADA TORRES A Partir de: 03/02/2014 Até 11/03/2014 |
| CONTRATO/SEDUC/11885/2014 14/02/2014 Processo Nº: 1000001456766 Contratado: (222126/5) OLINDA FRANCISCA DE NOVAES GUIMARAES CPF: 004.857.971-86 Cargo/Função: (3476) APOIO ADM. EDUCACIONAL-ELEMENTAR Referência: A-001 Carga Horária: 30 horas semanais Un. Adm: (011509) E.E. DR. JOAO PONCE DE ARRUDA A Partir de: 03/02/2014 Até 11/03/2014 | DE: | CONTRATO/SEDUC/11896/2014 14/02/2014 Processo Nº: 1000001459511 Contratado: (222331/6) FABIO DOS SANTOS BONFIM CPF: 025.883.251-73 Cargo/Função: (3506) CONTR.TEMP.FUNCAO PROF. HABILITADO Referência: B-001 Carga Horária: 15 horas semanais Un. Adm: (014761) E.E. EWALDO MEYER RODERJAN A Partir de: 27/01/2014 Até 22/12/2014 |
| CONTRATO/SEDUC/11886/2014 14/02/2014 Processo Nº: 1000001453136 Contratado: (222131/5) CELINA BEZERRA GOMES SOUZA CPF: 918.850.271-68 Cargo/Função: (3476) APOIO ADM. EDUCACIONAL-ELEMENTAR Referência: A-001 Carga Horária: 30 horas semanais Un. Adm: (163694) C.E.J.A. "CREUSLHI DE SOUZA RAMOS" A Partir de: 03/02/2014 Até 11/03/2014 | DE: | CONTRATO/SEDUC/11897/2014 14/02/2014 Processo Nº: 1000001461938 Contratado: (222371/4) VANDA GONCALVES DA SILVA CPF: 979.916.001-49 Cargo/Função: (3506) CONTR.TEMP.FUNCAO PROF. HABILITADO Referência: B-001 Carga Horária: 30 horas semanais Un. Adm: (153885) E.E. NOVA CHANCE A Partir de: 27/01/2014 Até 22/12/2014 |
| CONTRATO/SEDUC/11887/2014 14/02/2014 Processo Nº: 1000001453111 Contratado: (222133/6) RIZIA ROSA SILVA CPF: 033.059.801-50 Cargo/Função: (3468) TECNICO ADMINISTRATIVO EDUCACIONAL Referência: A-001 Carga Horária: 30 horas semanais Un. Adm: (163694) C.E.J.A. "CREUSLHI DE SOUZA RAMOS" A Partir de: 03/02/2014 Até 11/03/2014 | DE: | CONTRATO/SEDUC/11898/2014 14/02/2014 Processo Nº: 1000001455239 Contratado: (222399/3) THIAGO SOUZA RIBEIRO CPF: 028.701.071-61 Cargo/Função: (3468) TECNICO ADMINISTRATIVO EDUCACIONAL Referência: A-001 Carga Horária: 30 horas semanais Un. Adm: (011525) E.E. FEBRONIO RODRIGUES A Partir de: 27/01/2014 Até 22/12/2014 |
| CONTRATO/SEDUC/11888/2014 14/02/2014 Processo Nº: 1000001453169 Contratado: (222135/8) MAURA BARROS PEREIRA CPF: 017.561.931-00 Cargo/Função: (3476) APOIO ADM. EDUCACIONAL-ELEMENTAR Referência: A-001 Carga Horária: 30 horas semanais Un. Adm: (163694) C.E.J.A. "CREUSLHI DE SOUZA RAMOS" A Partir de: 03/02/2014 Até 11/03/2014 | DE: | CONTRATO/SEDUC/11899/2014 14/02/2014 Processo Nº: 1000001460213 Contratado: (222400/6) MARIA AUXILIADORA DA SILVA CPF: 993.093.511-87 Cargo/Função: (3476) APOIO ADM. EDUCACIONAL-ELEMENTAR Referência: A-001 Carga Horária: 30 horas semanais Un. Adm: (012661) E.E. JUSCELINO K. DE OLIVEIRA A Partir de: 03/02/2014 Até 11/03/2014 |
| CONTRATO/SEDUC/11889/2014 14/02/2014 Processo Nº: 1000001448779 Contratado: (222139/13) MICHELLE CELENE SILVA | DE: | CONTRATO/SEDUC/11900/2014 14/02/2014 Processo Nº: 1000001458971 Contratado: (222445/8) SANDRA MOREIRA RIBEIRO DE OLIVEIRA CPF: 012.560.561-70 Cargo/Função: (3468) TECNICO ADMINISTRATIVO EDUCACIONAL Referência: A-001 Carga Horária: 30 horas semanais Un. Adm: (015997) E.E. JADA TORRES |

| | |
|--|--|
| <p>A Partir de: 03/02/2014 Até 11/03/2014 CONTRATO/SEDUC/11901/2014 DE: 14/02/2014 Processo Nº: 1000001461903 Contratado: (222464/7) LAURICE DOMINGAS DE MOURA CPF: 875.264.841-91 Cargo/Função: (3506) CONTR.TEMP.FUNCAO PROF. HABILITADO Referência: B-001 Carga Horária: 20 horas semanais Un. Adm: (158810) E.E." ANTONIO GARCIA" A Partir de: 27/01/2014 Até 22/12/2014</p> | <p>Contratado: (222715/6) DEUSENI REIS PEREIRA CPF: 003.048.891-56 Cargo/Função: (3476) APOIO ADM. EDUCACIONAL-ELEMENTAR Referência: A-001 Carga Horária: 30 horas semanais Un. Adm: (158348) E.E. ROBERVAL COSTA REIS A Partir de: 03/02/2014 Até 11/03/2014 CONTRATO/SEDUC/11913/2014 DE: 14/02/2014</p> |
| <p>CONTRATO/SEDUC/11902/2014 DE: 14/02/2014 Processo Nº: 1000001463347 Contratado: (222465/6) MARIA GONCALINA CHAGAS DA SILVA CPF: 688.164.641-00 Cargo/Função: (3506) CONTR.TEMP.FUNCAO PROF. HABILITADO Referência: B-001 Carga Horária: 20 horas semanais Un. Adm: (158810) E.E." ANTONIO GARCIA" A Partir de: 27/01/2014 Até 22/12/2014</p> | <p>Processo Nº: 1000001450686 Contratado: (222768/8) ANA DE FATIMA GUALBERTO MARTINS CPF: 877.311.181-34 Cargo/Função: (3468) TECNICO ADMINISTRATIVO EDUCACIONAL Referência: A-001 Carga Horária: 30 horas semanais Un. Adm: (050008) CENTRO DE FORMACAO E ATUALIZACAO PROF A Partir de: 27/01/2014 Até 22/12/2014 CONTRATO/SEDUC/11914/2014 DE: 14/02/2014</p> |
| <p>CONTRATO/SEDUC/11903/2014 DE: 14/02/2014 Processo Nº: 1000001454511 Contratado: (222468/13) LINDOMAR DA ROCHA CPF: 468.886.911-87 Cargo/Função: (3506) CONTR.TEMP.FUNCAO PROF. HABILITADO Referência: B-001 Carga Horária: 13 horas semanais Un. Adm: (011126) E.E. JOAQUIM NUNES ROCHA A Partir de: 03/02/2014 Até 11/03/2014</p> | <p>Processo Nº: 1000001459441 Contratado: (222839/6) SIDINEIA MURADA DA LUZ CPF: 630.537.721-91 Cargo/Função: (3506) CONTR.TEMP.FUNCAO PROF. HABILITADO Referência: B-001 Carga Horária: 20 horas semanais Un. Adm: (157252) E.E. "LEDY ANITA BRESANCIN" A Partir de: 03/02/2014 Até 11/03/2014 CONTRATO/SEDUC/11915/2014 DE: 14/02/2014</p> |
| <p>CONTRATO/SEDUC/11904/2014 DE: 14/02/2014 Processo Nº: 1000001459468 Contratado: (222531/6) ROSINEIDE DOMINGOS DE ALENCAR CPF: 972.655.351-20 Cargo/Função: (3468) TECNICO ADMINISTRATIVO EDUCACIONAL Referência: A-001 Carga Horária: 30 horas semanais Un. Adm: (157252) E.E. "LEDY ANITA BRESANCIN" A Partir de: 03/02/2014 Até 11/03/2014</p> | <p>Processo Nº: 1000001459015 Contratado: (222842/6) SIOMARA CORDEIRO BORGES CPF: 570.744.531-53 Cargo/Função: (3476) APOIO ADM. EDUCACIONAL-ELEMENTAR Referência: A-001 Carga Horária: 30 horas semanais Un. Adm: (015997) E.E. JADA TORRES A Partir de: 03/02/2014 Até 11/03/2014 CONTRATO/SEDUC/11916/2014 DE: 14/02/2014</p> |
| <p>CONTRATO/SEDUC/11905/2014 DE: 14/02/2014 Processo Nº: 1000001455531 Contratado: (222564/6) LUCELIA NEVES DE MAGALHAES BARROS CPF: 002.812.541-09 Cargo/Função: (3476) APOIO ADM. EDUCACIONAL-ELEMENTAR Referência: A-001 Carga Horária: 30 horas semanais Un. Adm: (011002) E.E. PINDORAMA A Partir de: 03/02/2014 Até 11/03/2014</p> | <p>Processo Nº: 1000001450058 Contratado: (222848/9) TAMARAN KAMAYURA CPF: 013.207.241-67 Cargo/Função: (8850) PROFESSOR INDIO Referência: A-001 Carga Horária: 30 horas semanais Un. Adm: (156353) E.E. INDIGENA MAVUTSININ A Partir de: 27/01/2014 Até 22/12/2014 CONTRATO/SEDUC/11917/2014 DE: 14/02/2014</p> |
| <p>CONTRATO/SEDUC/11906/2014 DE: 14/02/2014 Processo Nº: 1000001458021 Contratado: (222565/5) MIRIAN SANTOS GONCALVES CPF: 021.171.381-36 Cargo/Função: (3476) APOIO ADM. EDUCACIONAL-ELEMENTAR Referência: A-001 Carga Horária: 30 horas semanais Un. Adm: (044245) E.E. PROFª. AMELIA DE OLIVEIRA SILVA A Partir de: 03/02/2014 Até 11/03/2014</p> | <p>Processo Nº: 1000001449757 Contratado: (222849/8) WAKUYUKUMA KAMAYURA CPF: 035.815.961-05 Cargo/Função: (8850) PROFESSOR INDIO Referência: A-001 Carga Horária: 17 horas semanais Un. Adm: (156353) E.E. INDIGENA MAVUTSININ A Partir de: 27/01/2014 Até 22/12/2014 CONTRATO/SEDUC/11918/2014 DE: 14/02/2014</p> |
| <p>CONTRATO/SEDUC/11907/2014 DE: 14/02/2014 Processo Nº: 1000001457656 Contratado: (222614/5) MARIA DA GLORIA CUNHA DE ARAUJO CPF: 994.281.211-34 Cargo/Função: (3476) APOIO ADM. EDUCACIONAL-ELEMENTAR Referência: A-001 Carga Horária: 30 horas semanais Un. Adm: (014516) E.E. JOAQUIM A. COSTA MARQUES A Partir de: 03/02/2014 Até 11/03/2014</p> | <p>Processo Nº: 1000001458975 Contratado: (222871/7) JANAINA MARIA DE OLIVEIRA CPF: 859.233.461-68 Cargo/Função: (3468) TECNICO ADMINISTRATIVO EDUCACIONAL Referência: A-001 Carga Horária: 30 horas semanais Un. Adm: (104248) E.E. JAIME VERISSIMO DE CAMPOS JR. - JAIMINHO A Partir de: 03/02/2014 Até 11/03/2014 CONTRATO/SEDUC/11919/2014 DE: 14/02/2014</p> |
| <p>CONTRATO/SEDUC/11908/2014 DE: 14/02/2014 Processo Nº: 1000001460005 Contratado: (222639/6) VALDENOR LOPES CARVALHO CPF: 304.500.801-10 Cargo/Função: (3506) CONTR.TEMP.FUNCAO PROF. HABILITADO Referência: B-001 Carga Horária: 20 horas semanais Un. Adm: (153885) E.E. NOVA CHANCE A Partir de: 27/01/2014 Até 22/12/2014</p> | <p>Processo Nº: 1000001455884 Contratado: (222875/7) DEBORA DA SILVA SANTOS CPF: 008.475.241-67 Cargo/Função: (3476) APOIO ADM. EDUCACIONAL-ELEMENTAR Referência: A-001 Carga Horária: 30 horas semanais Un. Adm: (012106) E.E. PROFª. ADALGISA DE BARROS A Partir de: 03/02/2014 Até 11/03/2014 CONTRATO/SEDUC/11920/2014 DE: 14/02/2014</p> |
| <p>CONTRATO/SEDUC/11909/2014 DE: 14/02/2014 Processo Nº: 1000001462171 Contratado: (222639/7) VALDENOR LOPES CARVALHO CPF: 304.500.801-10 Cargo/Função: (3506) CONTR.TEMP.FUNCAO PROF. HABILITADO Referência: B-001 Carga Horária: 04 horas semanais Un. Adm: (153885) E.E. NOVA CHANCE A Partir de: 27/01/2014 Até 22/12/2014</p> | <p>Processo Nº: 1000001461106 Contratado: (222877/7) DELMA VIEIRA DE MOURA CPF: 614.951.662-87 Cargo/Função: (3468) TECNICO ADMINISTRATIVO EDUCACIONAL Referência: A-001 Carga Horária: 30 horas semanais Un. Adm: (010928) E.E. JOSE SALMEN HANZE A Partir de: 03/02/2014 Até 11/03/2014 CONTRATO/SEDUC/11921/2014 DE: 14/02/2014</p> |
| <p>CONTRATO/SEDUC/11910/2014 DE: 14/02/2014 Processo Nº: 1000001445277 Contratado: (222668/6) FATIMA CRISTINA MENDES ANFFE CPF: 378.618.831-91 Cargo/Função: (3506) CONTR.TEMP.FUNCAO PROF. HABILITADO Referência: B-001 Carga Horária: 20 horas semanais Un. Adm: (009474) E.E. SOUZA BANDEIRA A Partir de: 27/01/2014 Até 22/12/2014</p> | <p>Processo Nº: 1000001462352 Contratado: (222898/10) LEONICE CORREA CPF: 893.160.451-34 Cargo/Função: (3506) CONTR.TEMP.FUNCAO PROF. HABILITADO Referência: B-001 Carga Horária: 06 horas semanais Un. Adm: (013897) E.E. ZELIA COSTA DE ALMEIDA A Partir de: 27/01/2014 Até 22/12/2014 CONTRATO/SEDUC/11922/2014 DE: 14/02/2014</p> |
| <p>CONTRATO/SEDUC/11911/2014 DE: 14/02/2014 Processo Nº: 1000001452188 Contratado: (222668/7) FATIMA CRISTINA MENDES ANFFE CPF: 378.618.831-91 Cargo/Função: (3506) CONTR.TEMP.FUNCAO PROF. HABILITADO Referência: B-001 Carga Horária: 06 horas semanais Un. Adm: (009474) E.E. SOUZA BANDEIRA A Partir de: 27/01/2014 Até 22/12/2014</p> | <p>Processo Nº: 1000001459691 Contratado: (222913/5) ROSANE CARMO PEWATOBRO MARAWARA CPF: 028.254.111-08 Cargo/Função: (3514) CONTR.TEMP.FUNCAO PROF. NAO HABILIT Referência: A-001 Carga Horária: 20 horas semanais Un. Adm: (076929) E.E. INDIGENA "DEP. MARIO JURUNA" A Partir de: 27/01/2014 Até 22/12/2014 CONTRATO/SEDUC/11923/2014 DE: 14/02/2014</p> |
| <p>CONTRATO/SEDUC/11912/2014 DE: 14/02/2014 Processo Nº: 1000001454503</p> | <p>Processo Nº: 1000001454352 Contratado: (222918/5) CAIO LUCAS DUETI SANTOS CPF: 021.262.311-78 Cargo/Função: (3468) TECNICO ADMINISTRATIVO EDUCACIONAL Referência: A-001 Carga Horária: 30 horas semanais</p> |

Un. Adm: (010979) E.E. MARIA DE LIMA CADIDE
A Partir de: 03/02/2014 Até 11/03/2014
CONTRATO/SEDUC/11924/2014 DE:
14/02/2014

Processo Nº: 1000001451031
Contratado: (222953/4) EDNA APARECIDA VIEIRA DOS ANJOS
CPF: 023.193.481-58
Cargo/Função: (3506) CONTR.TEMP.FUNCAO PROF. HABILITADO
Referência: B-001 Carga Horária: 17 horas semanais
Un. Adm: (015504) E.E.E MUNDO NOVO
A Partir de: 27/01/2014 Até 22/12/2014
CONTRATO/SEDUC/11925/2014 DE:
14/02/2014

Processo Nº: 1000001458229
Contratado: (222956/5) NICACIO TEIRAIWA TSEERAIWEDE
CPF: 023.109.161-37
Cargo/Função: (3514) CONTR.TEMP.FUNCAO PROF. NAO HABILIT
Referência: A-001 Carga Horária: 16 horas semanais
Un. Adm: (119229) E.E. INDIGENA WA'OMORA
A Partir de: 31/01/2014 Até 22/12/2014
CONTRATO/SEDUC/11926/2014 DE:
14/02/2014

Processo Nº: 1000001454410
Contratado: (222975/19) ALDA MARIA FERRAZ FERREIRA
CPF: 515.470.749-49
Cargo/Função: (3506) CONTR.TEMP.FUNCAO PROF. HABILITADO
Referência: B-001 Carga Horária: 06 horas semanais
Un. Adm: (013803) E.E. APOLONIO BURET DE MELO
A Partir de: 07/01/2014 Até 10/02/2014
CONTRATO/SEDUC/11927/2014 DE:
14/02/2014

Processo Nº: 1000001455313
Contratado: (222991/8) ROSALINA FERREIRA VAZ
CPF: 551.337.971-68
Cargo/Função: (3506) CONTR.TEMP.FUNCAO PROF. HABILITADO
Referência: B-001 Carga Horária: 20 horas semanais
Un. Adm: (011061) E.E. JOSE MORAES
A Partir de: 03/02/2014 Até 11/03/2014
CONTRATO/SEDUC/11928/2014 DE:
14/02/2014

Processo Nº: 1000001454185
Contratado: (223000/14) EVANIA DE OLIVEIRA SANTOS SILVA
CPF: 026.326.901-96
Cargo/Função: (3506) CONTR.TEMP.FUNCAO PROF. HABILITADO
Referência: B-001 Carga Horária: 14 horas semanais
Un. Adm: (124079) E.E. CANDIDO PORTINARI
A Partir de: 27/01/2014 Até 22/12/2014
CONTRATO/SEDUC/11929/2014 DE:
14/02/2014

Processo Nº: 1000001458667
Contratado: (223009/6) MARIA ROSANE DE ARRUDA RONDON
CPF: 458.444.371-87
Cargo/Função: (3506) CONTR.TEMP.FUNCAO PROF. HABILITADO
Referência: B-001 Carga Horária: 07 horas semanais
Un. Adm: (012726) E.E. DOM FRANCISCO DE AQUINO CORREA
A Partir de: 27/01/2014 Até 22/12/2014
CONTRATO/SEDUC/11930/2014 DE:
14/02/2014

Processo Nº: 1000001457812
Contratado: (223073/5) FRANCIELLY ROBERTA WINCK
CPF: 019.174.721-10
Cargo/Função: (3468) TECNICO ADMINISTRATIVO EDUCACIONAL
Referência: A-001 Carga Horária: 30 horas semanais
Un. Adm: (015130) E.E. 31 DE MARCO
A Partir de: 09/01/2014 Até 24/02/2014
CONTRATO/SEDUC/11931/2014 DE:
14/02/2014

Processo Nº: 1000001460457
Contratado: (223119/5) NELCI MARQUES DE OLIVEIRA PIAZZA
CPF: 580.826.621-15
Cargo/Função: (3506) CONTR.TEMP.FUNCAO PROF. HABILITADO
Referência: B-001 Carga Horária: 30 horas semanais
Un. Adm: (015970) E.E. MANOEL MARINHEIRO
A Partir de: 03/02/2014 Até 11/03/2014
CONTRATO/SEDUC/11932/2014 DE:
14/02/2014

Processo Nº: 1000001455367
Contratado: (223158/20) VALERIA DOS SANTOS VIEIRA
CPF: 019.482.681-32
Cargo/Função: (3506) CONTR.TEMP.FUNCAO PROF. HABILITADO
Referência: B-001 Carga Horária: 18 horas semanais
Un. Adm: (010839) E.E. ANTONIO G. BALBINO
A Partir de: 03/02/2014 Até 11/03/2014
CONTRATO/SEDUC/11933/2014 DE:
14/02/2014

Processo Nº: 1000001458273
Contratado: (223175/7) LIDIAINE MENDES GERMANO
CPF: 944.244.621-53
Cargo/Função: (3468) TECNICO ADMINISTRATIVO EDUCACIONAL
Referência: A-001 Carga Horária: 30 horas semanais
Un. Adm: (015091) E.E. ANTONIO GROHS
A Partir de: 03/02/2014 Até 11/03/2014
CONTRATO/SEDUC/11934/2014 DE:
14/02/2014

Processo Nº: 1000001459574
Contratado: (223228/15) CELIANE LEITE DE SOUZA SANTOS
CPF: 829.964.151-91
Cargo/Função: (3506) CONTR.TEMP.FUNCAO PROF. HABILITADO
Referência: B-001 Carga Horária: 27 horas semanais
Un. Adm: (012700) E.E. EUCARIS NUNES DA CUNHA MORAES
A Partir de: 03/02/2014 Até 11/03/2014
CONTRATO/SEDUC/11935/2014 DE:
14/02/2014

Processo Nº: 1000001462028
Contratado: (223237/14) ROSINEIA ANDREIA DE SOUZA
CPF: 890.489.461-15
Cargo/Função: (3506) CONTR.TEMP.FUNCAO PROF. HABILITADO
Referência: B-001 Carga Horária: 30 horas semanais
Un. Adm: (015873) E.E. 13 DE MAIO
A Partir de: 03/02/2014 Até 11/03/2014
CONTRATO/SEDUC/11936/2014 DE:
14/02/2014

Processo Nº: 1000001457365
Contratado: (223238/8) SANDRA CONSTANCIA DE OLIVEIRA
CPF: 014.478.351-74
Cargo/Função: (3506) CONTR.TEMP.FUNCAO PROF. HABILITADO
Referência: B-001 Carga Horária: 30 horas semanais
Un. Adm: (016012) C.E.J.A. "ANTONIO CASAGRANDE"
A Partir de: 03/02/2014 Até 11/03/2014
CONTRATO/SEDUC/11937/2014 DE:
14/02/2014

Processo Nº: 1000001459226
Contratado: (223291/11) MARIA SILEIDE CANDIDO DA SILVA
CPF: 651.733.761-04
Cargo/Função: (3506) CONTR.TEMP.FUNCAO PROF. HABILITADO
Referência: B-001 Carga Horária: 18 horas semanais
Un. Adm: (038571) E.E. MONTEIRO LOBATO
A Partir de: 03/02/2014 Até 11/03/2014
CONTRATO/SEDUC/11938/2014 DE:
14/02/2014

Processo Nº: 1000001455529
Contratado: (223345/5) ROMUALDO TSEREP A UMO BURUWE
CPF: 005.024.291-19
Cargo/Função: (3476) APOIO ADM. EDUCACIONAL-ELEMENTAR
Referência: A-001 Carga Horária: 30 horas semanais
Un. Adm: (076929) E.E. INDIGENA "DEP. MARIO JURUNA"
A Partir de: 27/01/2014 Até 22/12/2014
CONTRATO/SEDUC/11939/2014 DE:
14/02/2014

Processo Nº: 1000001458171
Contratado: (223387/8) PAULO CESAR CEMBRANI
CPF: 855.529.171-20
Cargo/Função: (3506) CONTR.TEMP.FUNCAO PROF. HABILITADO
Referência: B-001 Carga Horária: 10 horas semanais
Un. Adm: (016020) E.E. PROF. JOAO BATISTA
A Partir de: 03/02/2014 Até 11/03/2014
CONTRATO/SEDUC/11940/2014 DE:
14/02/2014

Processo Nº: 1000001455528
Contratado: (223436/7) DARLETE QUEIROZ MONTEIRO
CPF: 433.018.781-72
Cargo/Função: (3476) APOIO ADM. EDUCACIONAL-ELEMENTAR
Referência: A-001 Carga Horária: 30 horas semanais
Un. Adm: (011002) E.E. PINDORAMA
A Partir de: 03/02/2014 Até 11/03/2014
CONTRATO/SEDUC/11941/2014 DE:
14/02/2014

Processo Nº: 1000001461329
Contratado: (223494/8) ELIANE REGINA DA SILVA SANTOS
CPF: 545.369.361-49
Cargo/Função: (3476) APOIO ADM. EDUCACIONAL-ELEMENTAR
Referência: A-001 Carga Horária: 30 horas semanais
Un. Adm: (011959) E.E. GONCALO BOTELHO DE CAMPOS
A Partir de: 03/02/2014 Até 11/03/2014
CONTRATO/SEDUC/11942/2014 DE:
14/02/2014

Processo Nº: 1000001447210
Contratado: (223495/3) ROZENILDA HENRIQUE LIN
CPF: 002.473.871-93
Cargo/Função: (3506) CONTR.TEMP.FUNCAO PROF. HABILITADO
Referência: B-001 Carga Horária: 40 horas semanais
Un. Adm: (156353) E.E. INDIGENA MAVUTSININ
A Partir de: 27/01/2014 Até 31/12/2014
CONTRATO/SEDUC/11943/2014 DE:
14/02/2014

Processo Nº: 1000001447222
Contratado: (223527/6) JOSEANNE DOS SANTOS SATELES
CPF: 010.130.261-44
Cargo/Função: (3506) CONTR.TEMP.FUNCAO PROF. HABILITADO
Referência: B-001 Carga Horária: 40 horas semanais
Un. Adm: (014303) E.E. PEDRO FERREIRA
A Partir de: 02/01/2014 Até 31/12/2014
CONTRATO/SEDUC/11944/2014 DE:
14/02/2014

Processo Nº: 1000001454501
Contratado: (223537/11) KEILA CRISTINA FERNANDES ALVES
CPF: 012.636.621-70
Cargo/Função: (3506) CONTR.TEMP.FUNCAO PROF. HABILITADO
Referência: B-001 Carga Horária: 20 horas semanais
Un. Adm: (011126) E.E. JOAQUIM NUNES ROCHA
A Partir de: 03/02/2014 Até 11/03/2014
CONTRATO/SEDUC/11945/2014 DE:
14/02/2014

Processo Nº: 1000001450109
Contratado: (223543/9) UEUDISON ALVES GUIMARAES
CPF: 031.071.491-52
Cargo/Função: (3506) CONTR.TEMP.FUNCAO PROF. HABILITADO
Referência: B-001 Carga Horária: 20 horas semanais
Un. Adm: (069329) E.E. TANCREDO NEVES
A Partir de: 27/01/2014 Até 22/12/2014
CONTRATO/SEDUC/11946/2014 DE:
14/02/2014

Processo Nº: 1000001447934
Contratado: (223571/19) CARLA BRISOT ZANANDREA
CPF: 018.127.161-33
Cargo/Função: (3514) CONTR.TEMP.FUNCAO PROF. NAO HABILIT

| | | | |
|--|-----|------------|--|
| Referência: B-001 Carga Horária: 24 horas semanais Un. Adm: (045829) E.E. GERVASIO DOS SANTOS COSTA A Partir de: 27/01/2014 Até 22/12/2014 | DE: | 14/02/2014 | Processo N°: 1000001447627 Contratado: (223595/7) MARIA APARECIDA RODRIGUES DA SILVA CPF: 654.640.011-15 Cargo/Função: (3506) CONTR.TEMP.FUNCAO PROF. HABILITADO Referência: B-001 Carga Horária: 04 horas semanais Un. Adm: (009474) E.E. SOUZA BANDEIRA A Partir de: 27/01/2014 Até 22/12/2014 |
| CONTRATO/SEDUC/11947/2014 | DE: | 14/02/2014 | Processo N°: 1000001454942 Contratado: (223610/5) JAIR SABANE CPF: 524.734.812-53 Cargo/Função: (3506) CONTR.TEMP.FUNCAO PROF. HABILITADO Referência: A-001 Carga Horária: 40 horas semanais Un. Adm: (158313) E.E. INDÍGENA "PIRINEUS DE SOUZA" A Partir de: 06/01/2014 Até 31/12/2014 |
| CONTRATO/SEDUC/11948/2014 | DE: | 14/02/2014 | Processo N°: 1000001448839 Contratado: (223652/5) VALDEBERTO TSEREDZE WAEUETS CPF: 042.792.851-60 Cargo/Função: (3514) CONTR.TEMP.FUNCAO PROF. NAO HABILIT Referência: A-001 Carga Horária: 22 horas semanais Un. Adm: (131822) E.E. INDÍGENA BUTSE WAWÉ A Partir de: 31/01/2014 Até 22/12/2014 |
| CONTRATO/SEDUC/11949/2014 | DE: | 14/02/2014 | Processo N°: 1000001456194 Contratado: (223662/10) GUTEMBERG AIWEDEWA ABHOODI CPF: 697.259.691-20 Cargo/Função: (3506) CONTR.TEMP.FUNCAO PROF. HABILITADO Referência: B-001 Carga Horária: 10 horas semanais Un. Adm: (158844) E.E. INDÍGENA "JUCELINO TSEREMA-Á" A Partir de: 03/02/2014 Até 22/12/2014 |
| CONTRATO/SEDUC/11950/2014 | DE: | 14/02/2014 | Processo N°: 1000001462529 Contratado: (223685/8) VALQUIRIA VIDAL BURATTO CPF: 019.974.631-13 Cargo/Função: (3506) CONTR.TEMP.FUNCAO PROF. HABILITADO Referência: B-001 Carga Horária: 06 horas semanais Un. Adm: (160040) E.E. "TERRA NOVA" A Partir de: 27/01/2014 Até 22/12/2014 |
| CONTRATO/SEDUC/11951/2014 | DE: | 14/02/2014 | Processo N°: 1000001450522 Contratado: (223699/15) SITONIA CLARICE WEDDIGEN CPF: 924.709.209-49 Cargo/Função: (3506) CONTR.TEMP.FUNCAO PROF. HABILITADO Referência: B-001 Carga Horária: 14 horas semanais Un. Adm: (009474) E.E. SOUZA BANDEIRA A Partir de: 27/01/2014 Até 22/12/2014 |
| CONTRATO/SEDUC/11952/2014 | DE: | 14/02/2014 | Processo N°: 1000001462374 Contratado: (223748/16) JOCIMAR STEFENI CPF: 009.276.101-16 Cargo/Função: (3506) CONTR.TEMP.FUNCAO PROF. HABILITADO Referência: B-001 Carga Horária: 30 horas semanais Un. Adm: (010693) E.M. TIRADENTES (CONV.) A Partir de: 03/02/2014 Até 22/12/2014 |
| CONTRATO/SEDUC/11953/2014 | DE: | 14/02/2014 | Processo N°: 1000001457278 Contratado: (223761/8) ODILZA MARQUES DA COSTA CPF: 483.755.781-34 Cargo/Função: (3476) APOIO ADM. EDUCACIONAL-ELEMENTAR Referência: A-001 Carga Horária: 30 horas semanais Un. Adm: (012211) E.E. MERCEDES DE PAULA SODA A Partir de: 03/02/2014 Até 11/03/2014 |
| CONTRATO/SEDUC/11954/2014 | DE: | 14/02/2014 | Processo N°: 1000001460180 Contratado: (223809/9) FRANCISCO HENRIQUE VARGAS DUARTE LIMA CPF: 018.682.861-69 Cargo/Função: (3468) TECNICO ADMINISTRATIVO EDUCACIONAL Referência: A-001 Carga Horária: 30 horas semanais Un. Adm: (009440) E.E. LEOVEGILDO DE MELO A Partir de: 03/02/2014 Até 11/03/2014 |
| CONTRATO/SEDUC/11955/2014 | DE: | 14/02/2014 | Processo N°: 1000001458072 Contratado: (223920/8) VILSON DA SILVA CPF: 787.995.541-00 Cargo/Função: (3506) CONTR.TEMP.FUNCAO PROF. HABILITADO Referência: B-001 Carga Horária: 20 horas semanais Un. Adm: (176648) E. E. ESTEVAO PEREIRA DE ALMEIDA A Partir de: 27/01/2014 Até 22/12/2014 |
| CONTRATO/SEDUC/11956/2014 | DE: | 14/02/2014 | Processo N°: 1000001459757 Contratado: (223924/21) MARILENE DE SOUZA FARIAS CASTRO CPF: 329.095.351-34 Cargo/Função: (3506) CONTR.TEMP.FUNCAO PROF. HABILITADO Referência: B-001 Carga Horária: 16 horas semanais Un. Adm: (009733) E.E. MANOEL CAVALCANTI PROENÇA A Partir de: 03/02/2014 Até 11/03/2014 |
| CONTRATO/SEDUC/11957/2014 | DE: | 14/02/2014 | Processo N°: 1000001450262 Contratado: (223967/5) DAVIMAR RUWAPU XAVANTE CPF: 037.888.271-65 Cargo/Função: (3476) APOIO ADM. EDUCACIONAL-ELEMENTAR Referência: A-001 Carga Horária: 30 horas semanais Un. Adm: (156361) E.E. INDÍGENA RAI RATE A Partir de: 31/01/2014 Até 22/12/2014 |
| CONTRATO/SEDUC/11958/2014 | DE: | 14/02/2014 | Processo N°: 1000001458008 Contratado: (223968/6) DERCIO RUNHAMRI TSIMUDO CPF: 045.201.771-89 Cargo/Função: (3514) CONTR.TEMP.FUNCAO PROF. NAO HABILIT Referência: A-001 Carga Horária: 17 horas semanais Un. Adm: (131822) E.E. INDÍGENA BUTSE WAWÉ A Partir de: 03/02/2014 Até 22/12/2014 |
| | DE: | 14/02/2014 | Processo N°: 1000001457754 Contratado: (224095/5) ROSANGELA DE OLIVEIRA SOUZA CPF: 011.241.981-05 Cargo/Função: (3468) TECNICO ADMINISTRATIVO EDUCACIONAL Referência: A-001 Carga Horária: 30 horas semanais Un. Adm: (014516) E.E. JOAQUIM A. COSTA MARQUES A Partir de: 03/02/2014 Até 11/03/2014 |
| | DE: | 14/02/2014 | Processo N°: 1000001442398 Contratado: (224097/8) ELENIR PEREIRA DOS SANTOS TEODORA CPF: 531.653.731-91 Cargo/Função: (3476) APOIO ADM. EDUCACIONAL-ELEMENTAR Referência: A-001 Carga Horária: 30 horas semanais Un. Adm: (158836) E.E. PAULO FREIRE A Partir de: 02/01/2014 Até 26/01/2014 |
| | DE: | 14/02/2014 | Processo N°: 1000001461801 Contratado: (224174/14) ELIETE ALVES DOS SANTOS CPF: 897.341.651-00 Cargo/Função: (3506) CONTR.TEMP.FUNCAO PROF. HABILITADO Referência: B-001 Carga Horária: 02 horas semanais Un. Adm: (038563) E.E. JARDIM DAS FLORES A Partir de: 11/02/2014 Até 22/12/2014 |
| | DE: | 14/02/2014 | Processo N°: 1000001458206 Contratado: (224199/5) AECIO WARARU TSERENHI OMO CPF: 032.925.891-50 Cargo/Função: (3514) CONTR.TEMP.FUNCAO PROF. NAO HABILIT Referência: A-001 Carga Horária: 18 horas semanais Un. Adm: (119229) E.E. INDÍGENA WA'OMORA A Partir de: 31/01/2014 Até 22/12/2014 |
| | DE: | 14/02/2014 | Processo N°: 1000001447274 Contratado: (224201/6) ELOI ABDZU MARATEDEWA CPF: 580.871.251-34 Cargo/Função: (3514) CONTR.TEMP.FUNCAO PROF. NAO HABILIT Referência: A-001 Carga Horária: 20 horas semanais Un. Adm: (166294) E.E. INDÍGENA DAVID AI' RERO" A Partir de: 29/01/2014 Até 22/12/2014 |
| | DE: | 14/02/2014 | Processo N°: 1000001453246 Contratado: (224208/8) VANIA CELMA DE ARAUJO CPF: 927.053.321-20 Cargo/Função: (3506) CONTR.TEMP.FUNCAO PROF. HABILITADO Referência: B-001 Carga Horária: 20 horas semanais Un. Adm: (010456) E.E. FILOGONIO CORREA A Partir de: 27/01/2014 Até 22/12/2014 |
| | DE: | 14/02/2014 | Processo N°: 1000001459255 Contratado: (224215/14) OLGA GRIZANTE CPF: 306.286.858-90 Cargo/Função: (3506) CONTR.TEMP.FUNCAO PROF. HABILITADO Referência: B-001 Carga Horária: 26 horas semanais Un. Adm: (014796) E.E. MARIA QUITERIA A Partir de: 27/01/2014 Até 22/12/2014 |
| | DE: | 14/02/2014 | Processo N°: 1000001455502 Contratado: (224218/12) ANDREA FERNANDES PEREIRA DE BORTOLI CPF: 251.570.508-10 Cargo/Função: (3468) TECNICO ADMINISTRATIVO EDUCACIONAL Referência: A-001 Carga Horária: 30 horas semanais Un. Adm: (021644) E.E. PROF. CARLOS PEREIRA BARBOSA A Partir de: 03/02/2014 Até 11/03/2014 |
| | DE: | 14/02/2014 | Processo N°: 1000001460202 Contratado: (224243/5) JOSILENE CHABUDE DA SILVA OLIVEIRA CPF: 990.376.531-20 Cargo/Função: (3476) APOIO ADM. EDUCACIONAL-ELEMENTAR Referência: A-001 Carga Horária: 30 horas semanais Un. Adm: (015938) E.E. PEDRO ALBERTO TAYANO A Partir de: 03/02/2014 Até 11/03/2014 |
| | DE: | 14/02/2014 | Processo N°: 1000001455497 Contratado: (224248/8) MARIA DE LOURDES ROCHA DE SOUZA CPF: 783.834.801-30 |

| | |
|--|--|
| <p>Cargo/Função: (3476) APOIO ADM. EDUCACIONAL-ELEMENTAR Referência: A-001 Carga Horária: 30 horas semanais Un. Adm: (021644) E.E. PROF. CARLOS PEREIRA BARBOSA A Partir de: 03/02/2014 Até 11/03/2014</p> | <p>CONTRATO/SEDUC/11981/2014 DE: 14/02/2014 Processo N°: 1000001458025 Contratado: (224694/8) ALDO HIGINO TSEREWA OMOWE CPF: 040.190.791-02 Cargo/Função: (3514) CONTR.TEMP.FUNCAO PROF. NAO HABILIT Referência: A-001 Carga Horária: 18 horas semanais Un. Adm: (131822) E.E. INDIGENA BUTSE WAVE A Partir de: 03/02/2014 Até 22/12/2014</p> |
| <p>CONTRATO/SEDUC/11970/2014 DE: 14/02/2014 Processo N°: 1000001455634 Contratado: (224253/12) ADELICE SOUZA LOPES CPF: 452.192.571-53 Cargo/Função: (3476) APOIO ADM. EDUCACIONAL-ELEMENTAR Referência: A-001 Carga Horária: 30 horas semanais Un. Adm: (010901) E.E. SAGRADO CORACAO DE JESUS A Partir de: 03/02/2014 Até 03/03/2014</p> | <p>CONTRATO/SEDUC/11982/2014 DE: 14/02/2014 Processo N°: 1000001448822 Contratado: (224735/6) GENIVALDO XALES DUPTO ODI TSERETSU CPF: 039.840.171-38 Cargo/Função: (3514) CONTR.TEMP.FUNCAO PROF. NAO HABILIT Referência: A-001 Carga Horária: 30 horas semanais Un. Adm: (131822) E.E. INDIGENA BUTSE WAVE A Partir de: 31/01/2014 Até 22/12/2014</p> |
| <p>CONTRATO/SEDUC/11971/2014 DE: 14/02/2014 Processo N°: 1000001450613 Contratado: (224291/3) FLAVIANO WARADZATSE TEVI WE CPF: 003.602.751-09 Cargo/Função: (3476) APOIO ADM. EDUCACIONAL-ELEMENTAR Referência: A-001 Carga Horária: 30 horas semanais Un. Adm: (156361) E.E. INDIGENA RAI RATE A Partir de: 31/01/2014 Até 22/12/2014</p> | <p>CONTRATO/SEDUC/11983/2014 DE: 14/02/2014 Processo N°: 1000001458574 Contratado: (224742/5) QUITERIA DE OLIVEIRA BARREIRO CPF: 841.499.229-34 Cargo/Função: (3506) CONTR.TEMP.FUNCAO PROF. HABILITADO Referência: B-001 Carga Horária: 20 horas semanais Un. Adm: (046442) E.E. TANCREDO DE ALMEIDA NEVES A Partir de: 03/02/2014 Até 11/03/2014</p> |
| <p>CONTRATO/SEDUC/11972/2014 DE: 14/02/2014 Processo N°: 1000001451174 Contratado: (224337/9) PATRYCIA MARIA MELO CPF: 024.056.981-45 Cargo/Função: (3468) TECNICO ADMINISTRATIVO EDUCACIONAL Referência: A-001 Carga Horária: 30 horas semanais Un. Adm: (011037) E.E. PROFª. RENILDA SILVA MORAES A Partir de: 01/02/2014 Até 24/02/2014</p> | <p>CONTRATO/SEDUC/11984/2014 DE: 14/02/2014 Processo N°: 1000001460775 Contratado: (224810/5) TANIA INEZ DA SILVA CPF: 459.026.901-53 Cargo/Função: (3476) APOIO ADM. EDUCACIONAL-ELEMENTAR Referência: A-001 Carga Horária: 30 horas semanais Un. Adm: (021091) E.E. CLENIA ROSALINA SOUZA A Partir de: 03/02/2014 Até 11/03/2014</p> |
| <p>CONTRATO/SEDUC/11973/2014 DE: 14/02/2014 Processo N°: 1000001461828 Contratado: (224360/10) CRISTIANE SILVESTRE GOMES FERNANDES CAMILO CPF: 019.453.901-66 Cargo/Função: (3506) CONTR.TEMP.FUNCAO PROF. HABILITADO Referência: B-001 Carga Horária: 04 horas semanais Un. Adm: (173363) E. E. SANTANA D'AGUA LIMPA A Partir de: 27/01/2014 Até 22/12/2014</p> | <p>CONTRATO/SEDUC/11985/2014 DE: 14/02/2014 Processo N°: 1000001452079 Contratado: (224813/5) KAROLLINA DE MELO PRUDENTE CPF: 042.722.661-95 Cargo/Função: (3468) TECNICO ADMINISTRATIVO EDUCACIONAL Referência: A-001 Carga Horária: 30 horas semanais Un. Adm: (145769) E.E. FRANCISCA BARROS DE CARVALHO A Partir de: 03/02/2014 Até 11/02/2014</p> |
| <p>CONTRATO/SEDUC/11974/2014 DE: 14/02/2014 Processo N°: 1000001459187 Contratado: (224442/6) MARIA APARECIDA TEIXEIRA CPF: 650.793.611-15 Cargo/Função: (3476) APOIO ADM. EDUCACIONAL-ELEMENTAR Referência: A-001 Carga Horária: 30 horas semanais Un. Adm: (011100) E.E. SEBASTIANA R. DE SOUZA A Partir de: 03/02/2014 Até 11/03/2014</p> | <p>CONTRATO/SEDUC/11986/2014 DE: 14/02/2014 Processo N°: 1000001460543 Contratado: (224852/19) OTATIANI CRISTINA TEODORO CORREA CPF: 020.046.461-28 Cargo/Função: (3506) CONTR.TEMP.FUNCAO PROF. HABILITADO Referência: B-001 Carga Horária: 22 horas semanais Un. Adm: (015989) E.E. VER. BENTO MUNIZ A Partir de: 03/02/2014 Até 11/03/2014</p> |
| <p>CONTRATO/SEDUC/11975/2014 DE: 14/02/2014 Processo N°: 1000001459920 Contratado: (224454/5) MICHAEL RAWA TSAEOMOWA CPF: 379.999.888-80 Cargo/Função: (3468) TECNICO ADMINISTRATIVO EDUCACIONAL Referência: A-001 Carga Horária: 30 horas semanais Un. Adm: (158844) E.E. INDIGENA "JUCELINO TSEREMA-A" A Partir de: 27/01/2014 Até 22/12/2014</p> | <p>CONTRATO/SEDUC/11987/2014 DE: 14/02/2014 Processo N°: 1000001458808 Contratado: (224894/9) FABIO DE LIMA FERNANDES CPF: 044.416.361-13 Cargo/Função: (3476) APOIO ADM. EDUCACIONAL-ELEMENTAR Referência: A-001 Carga Horária: 30 horas semanais Un. Adm: (069205) E.E. PROF. GERSON CARLOS DA SILVA A Partir de: 03/02/2014 Até 22/12/2014</p> |
| <p>CONTRATO/SEDUC/11976/2014 DE: 14/02/2014 Processo N°: 1000001452976 Contratado: (224490/12) EDA CRISTIANE DE BARROS CPF: 859.730.921-00 Cargo/Função: (3506) CONTR.TEMP.FUNCAO PROF. HABILITADO Referência: B-001 Carga Horária: 24 horas semanais Un. Adm: (011134) E.E. LA SALLE A Partir de: 03/02/2014 Até 11/03/2014</p> | <p>CONTRATO/SEDUC/11988/2014 DE: 14/02/2014 Processo N°: 1000001459452 Contratado: (224986/6) EVANILSON CRIXI MORIMA CPF: 024.607.471-01 Cargo/Função: (3514) CONTR.TEMP.FUNCAO PROF. NAO HABILIT Referência: A-001 Carga Horária: 21 horas semanais Un. Adm: (131830) E.E. INDIGENA EDUC. BASICA LEONARDO CRIXI APIAKA A Partir de: 27/01/2014 Até 22/12/2014</p> |
| <p>CONTRATO/SEDUC/11977/2014 DE: 14/02/2014 Processo N°: 1000001458939 Contratado: (224514/22) TANIA MARIA GUERIM BELLI CPF: 474.407.830-34 Cargo/Função: (3506) CONTR.TEMP.FUNCAO PROF. HABILITADO Referência: B-001 Carga Horária: 02 horas semanais Un. Adm: (013730) E.E. PROFª. ALDA GAWLINSKI SCOPEL A Partir de: 03/02/2014 Até 11/03/2014</p> | <p>CONTRATO/SEDUC/11989/2014 DE: 14/02/2014 Processo N°: 1000001458782 Contratado: (225041/7) MARILENE MAGALHAES DE ABREU DE LOURDES CPF: 017.824.331-04 Cargo/Função: (3506) CONTR.TEMP.FUNCAO PROF. HABILITADO Referência: B-001 Carga Horária: 13 horas semanais Un. Adm: (011100) E.E. SEBASTIANA R. DE SOUZA A Partir de: 03/02/2014 Até 11/03/2014</p> |
| <p>CONTRATO/SEDUC/11978/2014 DE: 14/02/2014 Processo N°: 1000001461376 Contratado: (224549/3) GISELE APARECIDA DE BARROS CPF: 697.784.771-91 Cargo/Função: (3514) CONTR.TEMP.FUNCAO PROF. NAO HABILIT Referência: A-001 Carga Horária: 20 horas semanais Un. Adm: (176648) E. E. ESTEVAO PEREIRA DE ALMEIDA A Partir de: 27/01/2014 Até 22/12/2014</p> | <p>CONTRATO/SEDUC/11990/2014 DE: 14/02/2014 Processo N°: 1000001450331 Contratado: (225152/8) APARECIDA MORAES GARCEZ CPF: 592.818.551-00 Cargo/Função: (3476) APOIO ADM. EDUCACIONAL-ELEMENTAR Referência: A-001 Carga Horária: 30 horas semanais Un. Adm: (012947) E.E. ONECIDIO MANOEL RESENDE A Partir de: 27/01/2014 Até 22/12/2014</p> |
| <p>CONTRATO/SEDUC/11979/2014 DE: 14/02/2014 Processo N°: 1000001457786 Contratado: (224563/6) VALERIO TSORODZADADZE UMNATITSE CPF: 570.681.601-82 Cargo/Função: (3506) CONTR.TEMP.FUNCAO PROF. HABILITADO Referência: A-001 Carga Horária: 20 horas semanais Un. Adm: (124010) E.E. INDIGENA HAMBE A Partir de: 27/01/2014 Até 22/12/2014</p> | <p>CONTRATO/SEDUC/11991/2014 DE: 14/02/2014 Processo N°: 1000001459221 Contratado: (225241/6) ELISANGELA GOMES DOS SANTOS CPF: 655.386.411-04 Cargo/Função: (3476) APOIO ADM. EDUCACIONAL-ELEMENTAR Referência: A-001 Carga Horária: 30 horas semanais Un. Adm: (020516) E.E. DR. MARIO DE CASTRO A Partir de: 03/02/2014 Até 11/03/2014</p> |
| <p>CONTRATO/SEDUC/11980/2014 DE: 14/02/2014 Processo N°: 1000001454510 Contratado: (224577/11) GLEIZA NINRODE DE OLIVEIRA BARBOSA CPF: 027.958.291-93 Cargo/Função: (3468) TECNICO ADMINISTRATIVO EDUCACIONAL Referência: A-001 Carga Horária: 30 horas semanais Un. Adm: (158348) E.E. ROBERVAL COSTA REIS A Partir de: 03/02/2014 Até 11/03/2014</p> | <p>CONTRATO/SEDUC/11992/2014 DE: 14/02/2014 Processo N°: 1000001457057 Contratado: (225675/8) GLEISON LUIZ DOS SANTOS</p> |

| | | | |
|--|-----|---|-----|
| CPF: 468.999.792-68 Cargo/Função: (3506) CONTR.TEMP.FUNCAO PROF. HABILITADO Referência: B-001 Carga Horária: 09 horas semanais Un. Adm: (016500) E.E. MARIO SPINELLI A Partir de: 27/01/2014 Até 22/12/2014 CONTRATO/SEDUC/11993/2014 14/02/2014 | DE: | A Partir de: 03/02/2014 Até 11/03/2014 CONTRATO/SEDUC/12004/2014 14/02/2014 Processo Nº: 1000001458165 Contratado: (228238/7) EDIVALDO PEREIRA COSTA CPF: 551.379.381-49 Cargo/Função: (3506) CONTR.TEMP.FUNCAO PROF. HABILITADO Referência: B-001 Carga Horária: 21 horas semanais Un. Adm: (014877) E.E. IR. MIGUELINA CORSO A Partir de: 27/01/2014 Até 22/12/2014 CONTRATO/SEDUC/12005/2014 14/02/2014 | DE: |
| Processo Nº: 1000001462922 Contratado: (226129/8) WELLINGTON JOSE LEITE FERREIRA CPF: 041.447.211-08 Cargo/Função: (3468) TECNICO ADMINISTRATIVO EDUCACIONAL Referência: A-001 Carga Horária: 30 horas semanais Un. Adm: (012700) E.E. EUCARIS NUNES DA CUNHA MORAES A Partir de: 03/02/2014 Até 11/03/2014 CONTRATO/SEDUC/11994/2014 14/02/2014 | DE: | Processo Nº: 1000001462590 Contratado: (228249/17) TAINA DA SILVA CAMARGO CPF: 023.721.901-80 Cargo/Função: (3506) CONTR.TEMP.FUNCAO PROF. HABILITADO Referência: B-001 Carga Horária: 30 horas semanais Un. Adm: (012890) E.E. PROF. NILO POVOAS A Partir de: 07/01/2014 Até 22/01/2014 CONTRATO/SEDUC/12006/2014 14/02/2014 | DE: |
| Processo Nº: 1000001455927 Contratado: (226495/7) SEBASTIAO FERREIRA DE FREITAS CPF: 013.999.101-83 Cargo/Função: (3476) APOIO ADM. EDUCACIONAL-ELEMENTAR Referência: A-001 Carga Horária: 30 horas semanais Un. Adm: (015172) E.E. COUTO MAGALHAES A Partir de: 22/01/2014 Até 13/02/2014 CONTRATO/SEDUC/11995/2014 14/02/2014 | DE: | Processo Nº: 1000001450943 Contratado: (228250/9) LIDIA TEREZINHA DE LIMA GROPO CPF: 733.849.768-00 Cargo/Função: (3506) CONTR.TEMP.FUNCAO PROF. HABILITADO Referência: B-001 Carga Horária: 30 horas semanais Un. Adm: (156418) C.E.J.A. BENEDITO SANTANA DA SILVA FREIRE A Partir de: 27/01/2014 Até 22/12/2014 CONTRATO/SEDUC/12007/2014 14/02/2014 | DE: |
| Processo Nº: 1000001455536 Contratado: (226565/9) APARECIDA ALMEIDA DE QUEIROZ CPF: 667.441.131-00 Cargo/Função: (3468) TECNICO ADMINISTRATIVO EDUCACIONAL Referência: A-001 Carga Horária: 30 horas semanais Un. Adm: (011002) E.E. PINDORAMA A Partir de: 03/02/2014 Até 11/03/2014 CONTRATO/SEDUC/11996/2014 14/02/2014 | DE: | Processo Nº: 1000001444575 Contratado: (228304/4) MARIA DAS DORES COSTA CPF: 864.764.911-72 Cargo/Função: (3506) CONTR.TEMP.FUNCAO PROF. HABILITADO Referência: B-001 Carga Horária: 20 horas semanais Un. Adm: (011215) E.E. SAO PEDRO APOSTOLO A Partir de: 27/01/2014 Até 22/12/2014 CONTRATO/SEDUC/12008/2014 14/02/2014 | DE: |
| Processo Nº: 1000001451643 Contratado: (227950/7) ROBSON ALVES DE SOUZA CPF: 005.497.391-06 Cargo/Função: (3476) APOIO ADM. EDUCACIONAL-ELEMENTAR Referência: A-001 Carga Horária: 30 horas semanais Un. Adm: (016136) E.E. WALDEMON MORAES COELHO A Partir de: 01/02/2014 Até 11/03/2014 CONTRATO/SEDUC/11997/2014 14/02/2014 | DE: | Processo Nº: 1000001458315 Contratado: (228337/4) CLAUDIA CARNEIRO DE MELO CPF: 025.392.553-37 Cargo/Função: (3468) TECNICO ADMINISTRATIVO EDUCACIONAL Referência: A-001 Carga Horária: 30 horas semanais Un. Adm: (038652) E.E. 29 DE JULHO A Partir de: 03/02/2014 Até 11/03/2014 CONTRATO/SEDUC/12009/2014 14/02/2014 | DE: |
| Processo Nº: 1000001458803 Contratado: (228015/5) MARCILENE MUNIZ MONTEIRO CONCEICAO CPF: 854.020.281-68 Cargo/Função: (3506) CONTR.TEMP.FUNCAO PROF. HABILITADO Referência: B-001 Carga Horária: 20 horas semanais Un. Adm: (011100) E.E. SEBASTIANA R. DE SOUZA A Partir de: 03/02/2014 Até 11/03/2014 CONTRATO/SEDUC/11998/2014 14/02/2014 | DE: | Processo Nº: 1000001459622 Contratado: (228358/6) NEIDE APARECIDA ALVES DE SOUZA CPF: 000.085.891-94 Cargo/Função: (3476) APOIO ADM. EDUCACIONAL-ELEMENTAR Referência: A-001 Carga Horária: 30 horas semanais Un. Adm: (154024) CEJA PROF. ELMAR JUSTEN A Partir de: 03/02/2014 Até 11/03/2014 CONTRATO/SEDUC/12010/2014 14/02/2014 | DE: |
| Processo Nº: 1000001445494 Contratado: (228109/4) PATRICIA FRANCISCA GABRIEL CPF: 021.533.411-67 Cargo/Função: (3506) CONTR.TEMP.FUNCAO PROF. HABILITADO Referência: B-001 Carga Horária: 20 horas semanais Un. Adm: (009474) E.E. SOUZA BANDEIRA A Partir de: 27/01/2014 Até 22/12/2014 CONTRATO/SEDUC/11999/2014 14/02/2014 | DE: | Processo Nº: 1000001448490 Contratado: (228366/4) MARTA REGINA DA SILVA GARCEZ CPF: 002.653.481-96 Cargo/Função: (3476) APOIO ADM. EDUCACIONAL-ELEMENTAR Referência: A-001 Carga Horária: 30 horas semanais Un. Adm: (012947) E.E. ONECIDIO MANOEL RESENDE A Partir de: 27/01/2014 Até 22/12/2014 CONTRATO/SEDUC/12011/2014 14/02/2014 | DE: |
| Processo Nº: 1000001458789 Contratado: (228120/9) VANILDA SILVA NEUBERN CPF: 468.906.371-00 Cargo/Função: (3506) CONTR.TEMP.FUNCAO PROF. HABILITADO Referência: B-001 Carga Horária: 20 horas semanais Un. Adm: (011100) E.E. SEBASTIANA R. DE SOUZA A Partir de: 03/02/2014 Até 11/03/2014 CONTRATO/SEDUC/12000/2014 14/02/2014 | DE: | Processo Nº: 1000001459622 Contratado: (228358/6) NEIDE APARECIDA ALVES DE SOUZA CPF: 000.085.891-94 Cargo/Função: (3476) APOIO ADM. EDUCACIONAL-ELEMENTAR Referência: A-001 Carga Horária: 30 horas semanais Un. Adm: (154024) CEJA PROF. ELMAR JUSTEN A Partir de: 03/02/2014 Até 11/03/2014 CONTRATO/SEDUC/12010/2014 14/02/2014 | DE: |
| Processo Nº: 1000001454708 Contratado: (228121/9) IVONE ROSALIA TOME ESPADA CPF: 335.806.269-49 Cargo/Função: (3506) CONTR.TEMP.FUNCAO PROF. HABILITADO Referência: B-001 Carga Horária: 01 hora semanal Un. Adm: (016152) E.E. ALICE BARBOSA PACHECO A Partir de: 03/02/2014 Até 22/12/2014 CONTRATO/SEDUC/12001/2014 14/02/2014 | DE: | Processo Nº: 1000001460899 Contratado: (228395/4) ROSILDA DA SILVA WOLF CPF: 848.975.701-15 Cargo/Função: (3476) APOIO ADM. EDUCACIONAL-ELEMENTAR Referência: A-001 Carga Horária: 30 horas semanais Un. Adm: (013420) E.E. NOVA GALILEIA A Partir de: 03/02/2014 Até 11/03/2014 CONTRATO/SEDUC/12012/2014 14/02/2014 | DE: |
| Processo Nº: 1000001458323 Contratado: (228135/10) BERTOLINA FERNANDES DA SILVA CPF: 007.205.909-57 Cargo/Função: (3506) CONTR.TEMP.FUNCAO PROF. HABILITADO Referência: B-001 Carga Horária: 17 horas semanais Un. Adm: (046442) E.E. TANCREDO DE ALMEIDA NEVES A Partir de: 03/02/2014 Até 11/03/2014 CONTRATO/SEDUC/12002/2014 14/02/2014 | DE: | Processo Nº: 1000001454840 Contratado: (228493/11) VERA LUCIA APARECIDA DE OLIVEIRA XAVIER CPF: 703.090.861-91 Cargo/Função: (3506) CONTR.TEMP.FUNCAO PROF. HABILITADO Referência: B-001 Carga Horária: 19 horas semanais Un. Adm: (016519) E.E. 13 DE MAIO A Partir de: 03/02/2014 Até 11/03/2014 CONTRATO/SEDUC/12013/2014 14/02/2014 | DE: |
| Processo Nº: 1000001451828 Contratado: (228224/13) MARILETE DA SILVA CPF: 020.511.141-61 Cargo/Função: (3506) CONTR.TEMP.FUNCAO PROF. HABILITADO Referência: B-001 Carga Horária: 26 horas semanais Un. Adm: (154040) E.E. ANDRE ANTONIO MAGGI A Partir de: 27/01/2014 Até 22/12/2014 CONTRATO/SEDUC/12003/2014 14/02/2014 | DE: | Processo Nº: 1000001459435 Contratado: (228510/5) SIDELVAN AIRES MARTINEL CPF: 829.844.761-15 Cargo/Função: (3506) CONTR.TEMP.FUNCAO PROF. HABILITADO Referência: B-001 Carga Horária: 20 horas semanais Un. Adm: (157252) E.E. "LEDY ANITA BRESANCIN" A Partir de: 03/02/2014 Até 11/03/2014 CONTRATO/SEDUC/12014/2014 14/02/2014 | DE: |
| Processo Nº: 1000001457368 Contratado: (228234/7) SILVANA DA SILVA CPF: 967.275.191-53 Cargo/Função: (3506) CONTR.TEMP.FUNCAO PROF. HABILITADO Referência: B-001 Carga Horária: 30 horas semanais Un. Adm: (016012) C.E.J.A. "ANTONIO CASAGRANDE" | DE: | Processo Nº: 1000001445271 Contratado: (228518/5) CRISTIANA CARVALHO DE OLIVEIRA CPF: 717.932.081-15 Cargo/Função: (3506) CONTR.TEMP.FUNCAO PROF. HABILITADO Referência: B-001 Carga Horária: 20 horas semanais Un. Adm: (009474) E.E. SOUZA BANDEIRA A Partir de: 27/01/2014 Até 22/12/2014 CONTRATO/SEDUC/12015/2014 14/02/2014 | DE: |
| | | Processo Nº: 1000001455389 | |

| | |
|--|---|
| <p>Contratado: (228526/4) ALINE DOS ANJOS CPF: 034.142.151-01 Cargo/Função: (3468) TECNICO ADMINISTRATIVO EDUCACIONAL Referência: A-001 Carga Horária: 30 horas semanais Un. Adm: (064149) E.E. PAULO FREIRE A Partir de: 03/02/2014 Até 11/03/2014</p> | <p>Un. Adm: (016470) E.E. DOM BOSCO A Partir de: 03/02/2014 Até 11/03/2014</p> |
| <p>CONTRATO/SEDUC/12016/2014 14/02/2014</p> | <p>CONTRATO/SEDUC/12027/2014 14/02/2014</p> |
| <p>Processo Nº: 1000001448760 Contratado: (228535/8) MAXSUEL PEREIRA BARBOSA CPF: 021.763.011-10 Cargo/Função: (3506) CONTR.TEMP.FUNCAO PROF. HABILITADO Referência: B-001 Carga Horária: 25 horas semanais Un. Adm: (011282) E.E. HERONILDES ARAUJO A Partir de: 07/01/2014 Até 31/01/2014</p> | <p>Processo Nº: 1000001459781 Contratado: (228745/5) CLENILDO KRIXI SABANES CPF: 037.824.631-37 Cargo/Função: (8850) PROFESSOR INDIO Referência: A-001 Carga Horária: 03 horas semanais Un. Adm: (131830) E.E. INDIGENA EDUC. BASICA LEONARDO CRIXI APIAKA A Partir de: 27/01/2014 Até 22/12/2014</p> |
| <p>CONTRATO/SEDUC/12017/2014 14/02/2014</p> | <p>CONTRATO/SEDUC/12028/2014 14/02/2014</p> |
| <p>Processo Nº: 1000001455862 Contratado: (228546/4) MARIA JOSE PIRES DA SILVEIRA CPF: 878.328.441-91 Cargo/Função: (3476) APOIO ADM. EDUCACIONAL-ELEMENTAR Referência: A-001 Carga Horária: 30 horas semanais Un. Adm: (016543) E.E. CANDIDO PORTINARI A Partir de: 03/02/2014 Até 23/02/2014</p> | <p>Processo Nº: 1000001459607 Contratado: (228761/2) NELINA WAUTOMOHODZA EWAZZEREPRUWE CPF: 041.643.051-18 Cargo/Função: (3514) CONTR.TEMP.FUNCAO PROF. NAO HABILIT Referência: A-001 Carga Horária: 20 horas semanais Un. Adm: (107808) E.E. INDIGENA RAIWI A XAVANTE A Partir de: 27/01/2014 Até 22/12/2014</p> |
| <p>CONTRATO/SEDUC/12018/2014 14/02/2014</p> | <p>CONTRATO/SEDUC/12029/2014 14/02/2014</p> |
| <p>Processo Nº: 1000001458621 Contratado: (228553/16) ANA PAULA MENEGASSI MANGINI CPF: 066.145.339-16 Cargo/Função: (3506) CONTR.TEMP.FUNCAO PROF. HABILITADO Referência: B-001 Carga Horária: 22 horas semanais Un. Adm: (016470) E.E. DOM BOSCO A Partir de: 03/02/2014 Até 11/03/2014</p> | <p>Processo Nº: 1000001459601 Contratado: (228770/4) GERTRUDES REDZAPOOWE ABDZU CPF: 031.640.351-28 Cargo/Função: (3514) CONTR.TEMP.FUNCAO PROF. NAO HABILIT Referência: A-001 Carga Horária: 30 horas semanais Un. Adm: (107808) E.E. INDIGENA RAIWI A XAVANTE A Partir de: 27/01/2014 Até 22/12/2014</p> |
| <p>CONTRATO/SEDUC/12019/2014 14/02/2014</p> | <p>CONTRATO/SEDUC/12030/2014 14/02/2014</p> |
| <p>Processo Nº: 1000001461996 Contratado: (228554/4) JANE STREY CPF: 715.130.510-91 Cargo/Função: (3506) CONTR.TEMP.FUNCAO PROF. HABILITADO Referência: B-001 Carga Horária: 30 horas semanais Un. Adm: (015873) E.E. 13 DE MAIO A Partir de: 03/02/2014 Até 11/03/2014</p> | <p>Processo Nº: 1000001458566 Contratado: (228792/8) IVONETE FERREIRA FELIX DE SOUZA CPF: 021.834.231-45 Cargo/Função: (3506) CONTR.TEMP.FUNCAO PROF. HABILITADO Referência: B-001 Carga Horária: 23 horas semanais Un. Adm: (015997) E.E. JADA TORRES A Partir de: 03/02/2014 Até 11/03/2014</p> |
| <p>CONTRATO/SEDUC/12020/2014 14/02/2014</p> | <p>CONTRATO/SEDUC/12031/2014 14/02/2014</p> |
| <p>Processo Nº: 1000001449573 Contratado: (228563/14) ROSELI RIBEIRO COSTA CPF: 723.308.131-04 Cargo/Função: (3506) CONTR.TEMP.FUNCAO PROF. HABILITADO Referência: B-001 Carga Horária: 20 horas semanais Un. Adm: (015709) E.E. LUIZA NUNES BEZERRA A Partir de: 30/01/2014 Até 22/12/2014</p> | <p>Processo Nº: 1000001460144 Contratado: (228793/21) VALTUIR CARLOS DAL PIZZOL CPF: 603.005.239-04 Cargo/Função: (3506) CONTR.TEMP.FUNCAO PROF. HABILITADO Referência: B-001 Carga Horária: 15 horas semanais Un. Adm: (015938) E.E. PEDRO ALBERTO TAYANO A Partir de: 03/02/2014 Até 11/03/2014</p> |
| <p>CONTRATO/SEDUC/12021/2014 14/02/2014</p> | <p>CONTRATO/SEDUC/12032/2014 14/02/2014</p> |
| <p>Processo Nº: 1000001454341 Contratado: (228588/5) MARLENE APARECIDA DOS SANTOS VAZ CPF: 616.657.701-04 Cargo/Função: (3476) APOIO ADM. EDUCACIONAL-ELEMENTAR Referência: A-001 Carga Horária: 30 horas semanais Un. Adm: (010979) E.E. MARIA DE LIMA CADIDE A Partir de: 03/02/2014 Até 11/03/2014</p> | <p>Processo Nº: 1000001460538 Contratado: (228805/5) KARLA CRISTINA NASCIMENTO DA SILVA CPF: 015.127.071-63 Cargo/Função: (3468) TECNICO ADMINISTRATIVO EDUCACIONAL Referência: A-001 Carga Horária: 30 horas semanais Un. Adm: (021091) E.E. CLENIA ROSALINA SOUZA A Partir de: 10/02/2014 Até 11/03/2014</p> |
| <p>CONTRATO/SEDUC/12022/2014 14/02/2014</p> | <p>CONTRATO/SEDUC/12033/2014 14/02/2014</p> |
| <p>Processo Nº: 1000001458435 Contratado: (228648/6) FABIO JUNIOR RISTOFF CPF: 009.611.009-07 Cargo/Função: (3506) CONTR.TEMP.FUNCAO PROF. HABILITADO Referência: B-001 Carga Horária: 12 horas semanais Un. Adm: (172642) E. E. "PROFESSORA ZENI VIEIRA" A Partir de: 27/01/2014 Até 22/12/2014</p> | <p>Processo Nº: 1000001453726 Contratado: (228833/6) WALTER ANACLETO SALIDO DE SOUZA CPF: 021.063.091-47 Cargo/Função: (3506) CONTR.TEMP.FUNCAO PROF. HABILITADO Referência: B-001 Carga Horária: 12 horas semanais Un. Adm: (011134) E.E. LA SALLE A Partir de: 03/02/2014 Até 11/03/2014</p> |
| <p>CONTRATO/SEDUC/12023/2014 14/02/2014</p> | <p>CONTRATO/SEDUC/12034/2014 14/02/2014</p> |
| <p>Processo Nº: 1000001456505 Contratado: (228649/17) EDUARDO TADEU RODRIGUES CASTRO CPF: 366.890.858-30 Cargo/Função: (3506) CONTR.TEMP.FUNCAO PROF. HABILITADO Referência: B-001 Carga Horária: 04 horas semanais Un. Adm: (156370) E.E. LUIZ FRUTUOSO DA SILVA A Partir de: 07/02/2014 Até 22/12/2014</p> | <p>Processo Nº: 1000001451753 Contratado: (228852/4) JOELMA ALVES CASTRO DO NASCIMENTO CPF: 468.390.031-91 Cargo/Função: (3506) CONTR.TEMP.FUNCAO PROF. HABILITADO Referência: B-001 Carga Horária: 20 horas semanais Un. Adm: (010456) E.E. FILOGONIO CORREA A Partir de: 27/01/2014 Até 22/12/2014</p> |
| <p>CONTRATO/SEDUC/12024/2014 14/02/2014</p> | <p>CONTRATO/SEDUC/12035/2014 14/02/2014</p> |
| <p>Processo Nº: 1000001447195 Contratado: (228651/17) VALDECIR DA SILVA FORTE CPF: 002.589.841-80 Cargo/Função: (3506) CONTR.TEMP.FUNCAO PROF. HABILITADO Referência: B-001 Carga Horária: 40 horas semanais Un. Adm: (124869) E.E. RENE MENEZES A Partir de: 20/01/2014 Até 31/12/2014</p> | <p>Processo Nº: 1000001460041 Contratado: (228859/4) ELIDIO TSORONE CPF: 033.293.521-32 Cargo/Função: (3514) CONTR.TEMP.FUNCAO PROF. NAO HABILIT Referência: A-001 Carga Horária: 30 horas semanais Un. Adm: (118524) E.E. INDIGENA MARAIWATSEDE A Partir de: 03/02/2014 Até 22/12/2014</p> |
| <p>CONTRATO/SEDUC/12025/2014 14/02/2014</p> | <p>CONTRATO/SEDUC/12036/2014 14/02/2014</p> |
| <p>Processo Nº: 1000001460403 Contratado: (228701/6) MARILZA SILVA CAMPOS CPF: 791.010.461-87 Cargo/Função: (3476) APOIO ADM. EDUCACIONAL-ELEMENTAR Referência: A-001 Carga Horária: 30 horas semanais Un. Adm: (012734) E.E. LISANDRO NUNES PEREIRA A Partir de: 03/02/2014 Até 11/03/2014</p> | <p>Processo Nº: 1000001452469 Contratado: (228871/8) LIONICE PEREIRA DA SILVA CPF: 496.105.201-97 Cargo/Função: (3476) APOIO ADM. EDUCACIONAL-ELEMENTAR Referência: A-001 Carga Horária: 30 horas semanais Un. Adm: (011371) E.E. SEN. FILINTO MULLER A Partir de: 03/02/2014 Até 11/03/2014</p> |
| <p>CONTRATO/SEDUC/12026/2014 14/02/2014</p> | <p>CONTRATO/SEDUC/12037/2014 14/02/2014</p> |
| <p>Processo Nº: 1000001458626 Contratado: (228737/11) BARBARA APARECIDA BAZANELLA CPF: 017.378.380-52 Cargo/Função: (3506) CONTR.TEMP.FUNCAO PROF. HABILITADO Referência: B-001 Carga Horária: 30 horas semanais</p> | <p>Processo Nº: 1000001462067 Contratado: (228873/4) OZEIAS PINHEIRO DA SILVA CPF: 998.178.611-04 Cargo/Função: (3468) TECNICO ADMINISTRATIVO EDUCACIONAL Referência: A-001 Carga Horária: 30 horas semanais Un. Adm: (015873) E.E. 13 DE MAIO A Partir de: 03/02/2014 Até 11/03/2014</p> |
| <p>CONTRATO/SEDUC/12038/2014 14/02/2014</p> | <p>CONTRATO/SEDUC/12038/2014 14/02/2014</p> |

| | |
|--|---|
| <p>Processo Nº: 1000001456207 Contratado: (228887/6) MICHELLE CAIXETA GARCIA CPF: 036.595.431-44 Cargo/Função: (3476) APOIO ADM. EDUCACIONAL-ELEMENTAR Referência: A-001 Carga Horária: 30 horas semanais Un. Adm: (015172) E.E. COUTO MAGALHAES A Partir de: 07/01/2014 Até 21/01/2014</p> | <p>Referência: A-001 Carga Horária: 20 horas semanais Un. Adm: (156353) E.E. INDIGENA MAVUTSININ A Partir de: 27/01/2014 Até 22/12/2014</p> |
| <p>CONTRATO/SEDUC/12039/2014 14/02/2014</p> | <p>CONTRATO/SEDUC/12050/2014 14/02/2014</p> |
| <p>Processo Nº: 1000001450524 Contratado: (228891/7) REGINEIDE BATISTA MELO CPF: 983.189.851-68 Cargo/Função: (3506) CONTR.TEMP.FUNCAO PROF. HABILITADO Referência: B-001 Carga Horária: 20 horas semanais Un. Adm: (163651) E.E. "DECIO LUIZ FURIGO" A Partir de: 27/01/2014 Até 22/12/2014</p> | <p>Processo Nº: 1000001461521 Contratado: (229124/8) EDEMILSON ALVES REGINALDO CPF: 023.441.711-00 Cargo/Função: (3514) CONTR.TEMP.FUNCAO PROF. NAO HABILIT Referência: A-001 Carga Horária: 30 horas semanais Un. Adm: (153958) E.E. INDIGENA TERENA DE KOMOMOYEA KOVOERO A Partir de: 03/02/2014 Até 22/12/2014</p> |
| <p>CONTRATO/SEDUC/12040/2014 14/02/2014</p> | <p>CONTRATO/SEDUC/12051/2014 14/02/2014</p> |
| <p>Processo Nº: 1000001454657 Contratado: (228895/4) ALINE MOREIRA VASTOR CPF: 019.503.881-90 Cargo/Função: (3468) TECNICO ADMINISTRATIVO EDUCACIONAL Referência: A-001 Carga Horária: 30 horas semanais Un. Adm: (011126) E.E. JOAQUIM NUNES ROCHA A Partir de: 03/02/2014 Até 11/03/2014</p> | <p>Processo Nº: 1000001458672 Contratado: (229159/14) IRLANE CRISTINA DE JESUS ARAUJO CPF: 003.017.301-99 Cargo/Função: (3506) CONTR.TEMP.FUNCAO PROF. HABILITADO Referência: B-001 Carga Horária: 23 horas semanais Un. Adm: (156370) E.E. LUIZ FRUUTOSO DA SILVA A Partir de: 07/02/2014 Até 22/12/2014</p> |
| <p>CONTRATO/SEDUC/12041/2014 14/02/2014</p> | <p>CONTRATO/SEDUC/12052/2014 14/02/2014</p> |
| <p>Processo Nº: 1000001444609 Contratado: (228919/5) MARIA DO CARMO GOMES DE OLIVEIRA CPF: 580.493.121-00 Cargo/Função: (3506) CONTR.TEMP.FUNCAO PROF. HABILITADO Referência: B-001 Carga Horária: 20 horas semanais Un. Adm: (012971) E.E. DEP. OSCAR SOARES A Partir de: 27/01/2014 Até 22/12/2014</p> | <p>Processo Nº: 1000001448669 Contratado: (229175/5) THYAGO RAMON FERREIRA GUEDES CPF: 056.907.194-12 Cargo/Função: (3506) CONTR.TEMP.FUNCAO PROF. HABILITADO Referência: B-001 Carga Horária: 30 horas semanais Un. Adm: (156418) C.E.J.A. BENEDITO SANTANA DA SILVA FREIRE A Partir de: 27/01/2014 Até 22/12/2014</p> |
| <p>CONTRATO/SEDUC/12042/2014 14/02/2014</p> | <p>CONTRATO/SEDUC/12053/2014 14/02/2014</p> |
| <p>Processo Nº: 1000001461304 Contratado: (228923/13) RUBIA KOVALESKI CPF: 006.813.741-95 Cargo/Função: (3506) CONTR.TEMP.FUNCAO PROF. HABILITADO Referência: B-001 Carga Horária: 11 horas semanais Un. Adm: (014958) E.E. ANTONIO JOSE DE LIMA A Partir de: 03/02/2014 Até 11/03/2014</p> | <p>Processo Nº: 1000001459945 Contratado: (229188/6) ESTELA EDLAINE DE OLIVEIRA CPF: 569.785.611-34 Cargo/Função: (3506) CONTR.TEMP.FUNCAO PROF. HABILITADO Referência: B-001 Carga Horária: 20 horas semanais Un. Adm: (012548) E.E. LEONIDAS DE MATOS A Partir de: 03/02/2014 Até 11/03/2014</p> |
| <p>CONTRATO/SEDUC/12043/2014 14/02/2014</p> | <p>CONTRATO/SEDUC/12054/2014 14/02/2014</p> |
| <p>Processo Nº: 1000001447971 Contratado: (228963/7) IVANILDE BATISTA DE OLIVEIRA TEODORO CPF: 959.933.121-49 Cargo/Função: (3476) APOIO ADM. EDUCACIONAL-ELEMENTAR Referência: A-001 Carga Horária: 30 horas semanais Un. Adm: (012947) E.E. ONECIDIO MANOEL RESENDE A Partir de: 27/01/2014 Até 22/12/2014</p> | <p>Processo Nº: 1000001459614 Contratado: (229272/4) ROSE MEIRE GONCALVES DA SILVA CPF: 981.539.431-20 Cargo/Função: (3506) CONTR.TEMP.FUNCAO PROF. HABILITADO Referência: B-001 Carga Horária: 20 horas semanais Un. Adm: (014761) E.E. EWALDO MEYER RODERJAN A Partir de: 27/01/2014 Até 22/12/2014</p> |
| <p>CONTRATO/SEDUC/12044/2014 14/02/2014</p> | <p>CONTRATO/SEDUC/12055/2014 14/02/2014</p> |
| <p>Processo Nº: 1000001459340 Contratado: (228970/5) SANDRA MARA SCHMULER CPF: 571.868.471-53 Cargo/Função: (3476) APOIO ADM. EDUCACIONAL-ELEMENTAR Referência: A-001 Carga Horária: 30 horas semanais Un. Adm: (016144) E.E. JUPIARA A Partir de: 03/02/2014 Até 11/03/2014</p> | <p>Processo Nº: 1000001460421 Contratado: (229331/6) FABIO JUNIOR IMECEBA CPF: 001.194.921-05 Cargo/Função: (3514) CONTR.TEMP.FUNCAO PROF. NAO HABILIT Referência: A-001 Carga Horária: 20 horas semanais Un. Adm: (011479) E.E. SAGRADO CORAÇÃO DE JESUS A Partir de: 27/01/2014 Até 22/12/2014</p> |
| <p>CONTRATO/SEDUC/12045/2014 14/02/2014</p> | <p>CONTRATO/SEDUC/12056/2014 14/02/2014</p> |
| <p>Processo Nº: 1000001457051 Contratado: (229051/5) EDIJAINNE MAYARA RIBEIRO FIGUEIREDO CPF: 044.386.291-52 Cargo/Função: (3468) TECNICO ADMINISTRATIVO EDUCACIONAL Referência: A-001 Carga Horária: 30 horas semanais Un. Adm: (012319) E.E. DEP. MILTON FIGUEIREDO A Partir de: 03/02/2014 Até 11/03/2014</p> | <p>Processo Nº: 1000001459858 Contratado: (229340/10) ADRIANA FRANCISCO DOS SANTOS CPF: 931.358.901-04 Cargo/Função: (3506) CONTR.TEMP.FUNCAO PROF. HABILITADO Referência: B-001 Carga Horária: 16 horas semanais Un. Adm: (015792) E.E. DOM AQUINO CORREA A Partir de: 27/01/2014 Até 22/12/2014</p> |
| <p>CONTRATO/SEDUC/12046/2014 14/02/2014</p> | <p>CONTRATO/SEDUC/12057/2014 14/02/2014</p> |
| <p>Processo Nº: 1000001458768 Contratado: (229080/8) ENEDINA DOS ANJOS RODRIGUES CPF: 020.046.111-70 Cargo/Função: (3506) CONTR.TEMP.FUNCAO PROF. HABILITADO Referência: B-001 Carga Horária: 23 horas semanais Un. Adm: (014796) E.E. MARIA QUITERIA A Partir de: 27/01/2014 Até 22/12/2014</p> | <p>Processo Nº: 1000001458633 Contratado: (229372/13) CINTIA GOMES DA SILVA CPF: 006.182.951-00 Cargo/Função: (3506) CONTR.TEMP.FUNCAO PROF. HABILITADO Referência: B-001 Carga Horária: 20 horas semanais Un. Adm: (013730) E.E. PROF. ALDA GALWINSKI SCOPEL A Partir de: 03/02/2014 Até 11/03/2014</p> |
| <p>CONTRATO/SEDUC/12047/2014 14/02/2014</p> | <p>CONTRATO/SEDUC/12058/2014 14/02/2014</p> |
| <p>Processo Nº: 1000001448793 Contratado: (229084/21) DIONICE LEITE TOLEDO DA SILVA CPF: 846.044.411-20 Cargo/Função: (3506) CONTR.TEMP.FUNCAO PROF. HABILITADO Referência: B-001 Carga Horária: 02 horas semanais Un. Adm: (011282) E.E. HERONILDES ARAUJO A Partir de: 07/01/2014 Até 31/01/2014</p> | <p>Processo Nº: 1000001455705 Contratado: (229401/8) DILMA PEREIRA CAMPOS CPF: 971.040.351-68 Cargo/Função: (3506) CONTR.TEMP.FUNCAO PROF. HABILITADO Referência: B-001 Carga Horária: 26 horas semanais Un. Adm: (012181) E.E. UBALDO MONTEIRO DA SILVA A Partir de: 03/02/2014 Até 11/03/2014</p> |
| <p>CONTRATO/SEDUC/12048/2014 14/02/2014</p> | <p>CONTRATO/SEDUC/12059/2014 14/02/2014</p> |
| <p>Processo Nº: 1000001462127 Contratado: (229095/5) TAMALUI KAGAHUGU KALAPALO CPF: 037.974.151-25 Cargo/Função: (8850) PROFESSOR INDIO Referência: A-001 Carga Horária: 20 horas semanais Un. Adm: (069302) E.E. INDIGENA KARIB (COMUNIDADE KUIKURO) A Partir de: 27/01/2014 Até 22/12/2014</p> | <p>Processo Nº: 1000001462253 Contratado: (229443/9) REJANA KLEIN CPF: 028.662.829-57 Cargo/Função: (3506) CONTR.TEMP.FUNCAO PROF. HABILITADO Referência: B-001 Carga Horária: 03 horas semanais Un. Adm: (071838) E.E. OSMAIR PINHEIRO DA SILVA A Partir de: 07/01/2014 Até 01/03/2014</p> |
| <p>CONTRATO/SEDUC/12049/2014 14/02/2014</p> | <p>CONTRATO/SEDUC/12060/2014 14/02/2014</p> |
| <p>Processo Nº: 1000001450033 Contratado: (229117/4) FRANK LIN CPF: 389.381.358-61 Cargo/Função: (3514) CONTR.TEMP.FUNCAO PROF. NAO HABILIT</p> | <p>Processo Nº: 1000001461667 Contratado: (229448/7) JOSE COSTA DE SOUSA CPF: 315.003.906-15 Cargo/Função: (3506) CONTR.TEMP.FUNCAO PROF. HABILITADO Referência: B-001 Carga Horária: 28 horas semanais Un. Adm: (011991) E.E. PROF. NADIR DE OLIVEIRA A Partir de: 03/02/2014 Até 11/03/2014</p> |
| | <p>CONTRATO/SEDUC/12061/2014 DE:</p> |

| | | | |
|---------------------------|---|-----|---|
| 14/02/2014 | Processo Nº: 1000001459179 Contratado: (229506/4) LAURA GOMES DE MENEZES CPF: 007.230.591-60 Cargo/Função: (3476) APOIO ADM. EDUCACIONAL-ELEMENTAR Referência: A-001 Carga Horária: 30 horas semanais Un. Adm: (016470) E.E. DOM BOSCO A Partir de: 03/02/2014 Até 11/03/2014 | DE: | Cargo/Função: (3476) APOIO ADM. EDUCACIONAL-ELEMENTAR Referência: A-001 Carga Horária: 30 horas semanais Un. Adm: (009725) E.E. AGENOR FERREIRA LEAO A Partir de: 03/02/2014 Até 11/03/2014 |
| CONTRATO/SEDUC/12062/2014 | | | CONTRATO/SEDUC/12073/2014 |
| 14/02/2014 | Processo Nº: 1000001461979 Contratado: (229517/5) WASHINGTON DIEGO DO CARMO CPF: 026.483.491-70 Cargo/Função: (3468) TECNICO ADMINISTRATIVO EDUCACIONAL Referência: A-001 Carga Horária: 30 horas semanais Un. Adm: (012645) E.E. GAL. CAETANO DE ALBUQUERQUE A Partir de: 03/02/2014 Até 11/03/2014 | DE: | Processo Nº: 1000001458051 Contratado: (230144/5) SEBASTIAO TSERENHIODO TSEREDZAMA CPF: 042.020.871-27 Cargo/Função: (3514) CONTR.TEMP.FUNCAO PROF. NAO HABILIT Referência: A-001 Carga Horária: 22 horas semanais Un. Adm: (148121) E.E. INDIGENA LUIZ RUDZANE/ EDI OREBEWE A Partir de: 31/01/2014 Até 22/12/2014 |
| CONTRATO/SEDUC/12063/2014 | | | CONTRATO/SEDUC/12074/2014 |
| 14/02/2014 | Processo Nº: 1000001451712 Contratado: (229523/4) MARIZA MESSIAS DA SILVA CPF: 692.539.941-34 Cargo/Função: (3468) TECNICO ADMINISTRATIVO EDUCACIONAL Referência: A-001 Carga Horária: 30 horas semanais Un. Adm: (010910) E.E. SAO JOSE OPERARIO A Partir de: 03/02/2014 Até 11/03/2014 | DE: | Processo Nº: 1000001452423 Contratado: (230295/16) AURIZETE JUVENCIO DOS SANTOS CPF: 626.917.401-53 Cargo/Função: (3506) CONTR.TEMP.FUNCAO PROF. HABILITADO Referência: B-001 Carga Horária: 05 horas semanais Un. Adm: (010456) E.E. FILOGONIO CORREA A Partir de: 27/01/2014 Até 22/12/2014 |
| CONTRATO/SEDUC/12064/2014 | | | CONTRATO/SEDUC/12075/2014 |
| 14/02/2014 | Processo Nº: 1000001459582 Contratado: (229558/6) FERNANDA ALKAE FERNANDES CPF: 016.362.991-99 Cargo/Função: (3468) TECNICO ADMINISTRATIVO EDUCACIONAL Referência: A-001 Carga Horária: 30 horas semanais Un. Adm: (154024) CEJA PROF. ELMAR JUSTEN A Partir de: 03/02/2014 Até 11/03/2014 | DE: | Processo Nº: 1000001453117 Contratado: (230436/4) ELISANGELA MAGALHAES DOS SANTOS CPF: 592.737.711-49 Cargo/Função: (3468) TECNICO ADMINISTRATIVO EDUCACIONAL Referência: A-001 Carga Horária: 30 horas semanais Un. Adm: (163694) C.E.J.A. "CREUSLI DE SOUZA RAMOS" A Partir de: 03/02/2014 Até 11/03/2014 |
| CONTRATO/SEDUC/12065/2014 | | | CONTRATO/SEDUC/12076/2014 |
| 14/02/2014 | Processo Nº: 1000001461560 Contratado: (229574/4) GUSTAVO SATURNINO DA SILVA CAMPOS CPF: 039.559.161-97 Cargo/Função: (3468) TECNICO ADMINISTRATIVO EDUCACIONAL Referência: A-001 Carga Horária: 30 horas semanais Un. Adm: (011991) E.E. PROFª. NADIR DE OLIVEIRA A Partir de: 03/02/2014 Até 11/03/2014 | DE: | Processo Nº: 1000001455290 Contratado: (230446/3) EDYNEIA APARECIDA VIANA LIMA CPF: 715.913.031-68 Cargo/Função: (3468) TECNICO ADMINISTRATIVO EDUCACIONAL Referência: A-001 Carga Horária: 30 horas semanais Un. Adm: (011061) E.E. JOSE MORAES A Partir de: 03/02/2014 Até 11/03/2014 |
| CONTRATO/SEDUC/12066/2014 | | | CONTRATO/SEDUC/12077/2014 |
| 14/02/2014 | Processo Nº: 1000001456680 Contratado: (229578/4) TARIIT CAMPOS AKERLEY CPF: 689.826.151-72 Cargo/Função: (3468) TECNICO ADMINISTRATIVO EDUCACIONAL Referência: A-001 Carga Horária: 30 horas semanais Un. Adm: (012114) E.E. PEDRO GARDES A Partir de: 03/02/2014 Até 11/03/2014 | DE: | Processo Nº: 1000001453721 Contratado: (230449/6) EULINA RODRIGUES DO NASCIMENTO MONTEIRO CPF: 474.051.981-04 Cargo/Função: (3476) APOIO ADM. EDUCACIONAL-ELEMENTAR Referência: A-001 Carga Horária: 30 horas semanais Un. Adm: (011037) E.E. PROFª. RENILDA SILVA MORAES A Partir de: 03/02/2014 Até 11/03/2014 |
| CONTRATO/SEDUC/12067/2014 | | | CONTRATO/SEDUC/12078/2014 |
| 14/02/2014 | Processo Nº: 1000001460407 Contratado: (229591/4) NEUZA VANIR DA SILVA CPF: 362.418.901-82 Cargo/Função: (3476) APOIO ADM. EDUCACIONAL-ELEMENTAR Referência: A-001 Carga Horária: 30 horas semanais Un. Adm: (012734) E.E. LISANDRO NUNES PEREIRA A Partir de: 03/02/2014 Até 11/03/2014 | DE: | Processo Nº: 1000001453614 Contratado: (230451/5) LUCILENE LOPES DE ARAUJO NOGUEIRA CPF: 966.400.301-87 Cargo/Função: (3468) TECNICO ADMINISTRATIVO EDUCACIONAL Referência: A-001 Carga Horária: 30 horas semanais Un. Adm: (010901) E.E. SAGRADO CORACAO DE JESUS A Partir de: 03/02/2014 Até 11/03/2014 |
| CONTRATO/SEDUC/12068/2014 | | | CONTRATO/SEDUC/12079/2014 |
| 14/02/2014 | Processo Nº: 1000001458417 Contratado: (229662/4) FLAVIA FERNANDA DIAS FERREIRA CPF: 001.636.031-11 Cargo/Função: (3468) TECNICO ADMINISTRATIVO EDUCACIONAL Referência: A-001 Carga Horária: 30 horas semanais Un. Adm: (012106) E.E. PROFª. ADALGISA DE BARROS A Partir de: 03/02/2014 Até 11/03/2014 | DE: | Processo Nº: 1000001460026 Contratado: (230468/8) VALDIR PEREIRA CPF: 008.808.321-77 Cargo/Função: (3506) CONTR.TEMP.FUNCAO PROF. HABILITADO Referência: B-001 Carga Horária: 20 horas semanais Un. Adm: (153885) E.E. NOVA CHANCE A Partir de: 27/01/2014 Até 22/12/2014 |
| CONTRATO/SEDUC/12069/2014 | | | CONTRATO/SEDUC/12080/2014 |
| 14/02/2014 | Processo Nº: 1000001459699 Contratado: (229743/7) MARIA ANTONIA MESQUISTA DA SILVA CPF: 462.884.653-72 Cargo/Função: (3506) CONTR.TEMP.FUNCAO PROF. HABILITADO Referência: B-001 Carga Horária: 06 horas semanais Un. Adm: (013803) E.E. APOLONIO BOURET DE MELO A Partir de: 03/02/2014 Até 22/12/2014 | DE: | Processo Nº: 1000001456704 Contratado: (230492/7) MILEIDE DOS SANTOS OLIVEIRA CPF: 021.918.081-40 Cargo/Função: (3476) APOIO ADM. EDUCACIONAL-ELEMENTAR Referência: A-001 Carga Horária: 30 horas semanais Un. Adm: (012661) E.E. JUSCELLINO K. DE OLIVEIRA A Partir de: 03/02/2014 Até 11/03/2014 |
| CONTRATO/SEDUC/12070/2014 | | | CONTRATO/SEDUC/12081/2014 |
| 14/02/2014 | Processo Nº: 1000001445178 Contratado: (229753/11) TATIANE GOMES DA SILVA BARRAGAN CPF: 011.048.981-01 Cargo/Função: (3506) CONTR.TEMP.FUNCAO PROF. HABILITADO Referência: B-001 Carga Horária: 06 horas semanais Un. Adm: (172642) E. E. "PROFESSORA ZENI VIEIRA" A Partir de: 27/01/2014 Até 22/12/2014 | DE: | Processo Nº: 1000001448854 Contratado: (230550/4) MARIA MERCES REWA OBOWE PINI AWE CPF: 036.546.461-90 Cargo/Função: (3476) APOIO ADM. EDUCACIONAL-ELEMENTAR Referência: A-001 Carga Horária: 30 horas semanais Un. Adm: (131822) E.E. INDIGENA BUTSE WAVE A Partir de: 31/01/2014 Até 22/12/2014 |
| CONTRATO/SEDUC/12071/2014 | | | CONTRATO/SEDUC/12082/2014 |
| 14/02/2014 | Processo Nº: 1000001445177 Contratado: (229758/12) DULCELI MARIA DE MORAIS ANDRADE CPF: 789.069.971-91 Cargo/Função: (3506) CONTR.TEMP.FUNCAO PROF. HABILITADO Referência: B-001 Carga Horária: 20 horas semanais Un. Adm: (173649) E. E. EDINA DALABETTA A Partir de: 27/01/2014 Até 22/12/2014 | DE: | Processo Nº: 1000001463163 Contratado: (230608/8) LEONARDO FERREIRA GONCALVES CPF: 059.792.016-88 Cargo/Função: (3506) CONTR.TEMP.FUNCAO PROF. HABILITADO Referência: B-001 Carga Horária: 30 horas semanais Un. Adm: (009890) C.E.J.A.- PROFª. ALMIRA DE AMORIM SILVA A Partir de: 27/01/2014 Até 22/12/2014 |
| CONTRATO/SEDUC/12072/2014 | | | CONTRATO/SEDUC/12083/2014 |
| 14/02/2014 | Processo Nº: 1000001458844 Contratado: (229975/9) MARIA DAS GRACAS FERREIRA DA SILVA CARNEIRO CPF: 014.191.268-57 | DE: | Processo Nº: 1000001462294 Contratado: (230658/12) FREDY ROGER DO NASCIMENTO LANDIM CPF: 915.463.381-87 Cargo/Função: (3514) CONTR.TEMP.FUNCAO PROF. NAO HABILIT Referência: B-001 Carga Horária: 28 horas semanais Un. Adm: (015873) E.E. 13 DE MAIO A Partir de: 07/01/2014 Até 24/02/2014 |

| | | |
|---|-----|---|
| CONTRATO/SEDUC/12084/2014 14/02/2014 Processo Nº: 1000001459264 Contratado: (230778/4) TEODORO CLEMENTINO MAREGE KADOJEBA CPF: 976.193.701-10 Cargo/Função: (3506) CONTR.TEMP.FUNCAO PROF. HABILITADO Referência: A-001 Carga Horária: 20 horas semanais Un. Adm: (011479) E.E. SAGRADO CORAÇÃO DE JESUS A Partir de: 27/01/2014 Até 22/12/2014 | DE: | CPF: 955.262.425-87 Cargo/Função: (3476) APOIO ADM. EDUCACIONAL-ELEMENTAR Referência: A-001 Carga Horária: 30 horas semanais Un. Adm: (010863) E.E. LUCAS PACHECO DE CAMARGO A Partir de: 03/02/2014 Até 11/03/2014 |
| CONTRATO/SEDUC/12085/2014 14/02/2014 Processo Nº: 1000001446456 Contratado: (230813/6) FATIMA MARIZA TEIXEIRA CPF: 616.781.041-91 Cargo/Função: (3506) CONTR.TEMP.FUNCAO PROF. HABILITADO Referência: B-001 Carga Horária: 20 horas semanais Un. Adm: (174122) E. E. BOM JARDIM A Partir de: 27/01/2014 Até 22/12/2014 | DE: | CONTRATO/SEDUC/12096/2014 14/02/2014 Processo Nº: 1000001460207 Contratado: (231790/4) DONIZETI JUNKES DE SOUZA CPF: 177.934.608-55 Cargo/Função: (3506) CONTR.TEMP.FUNCAO PROF. HABILITADO Referência: B-001 Carga Horária: 20 horas semanais Un. Adm: (153885) E.E. NOVA CHANCE A Partir de: 27/01/2014 Até 22/12/2014 |
| CONTRATO/SEDUC/12086/2014 14/02/2014 Processo Nº: 1000001453382 Contratado: (231070/6) CASSIO TSUWAPTE TSERETOPO CPF: 035.539.821-44 Cargo/Função: (8850) PROFESSOR INDIO Referência: A-001 Carga Horária: 21 horas semanais Un. Adm: (118532) E.E. INDIGENA ESTRELA A Partir de: 31/01/2014 Até 22/12/2014 | DE: | CONTRATO/SEDUC/12097/2014 14/02/2014 Processo Nº: 1000001462001 Contratado: (231792/5) ERENILCE MARIA DE JESUS CPF: 836.274.211-91 Cargo/Função: (3506) CONTR.TEMP.FUNCAO PROF. HABILITADO Referência: B-001 Carga Horária: 20 horas semanais Un. Adm: (153885) E.E. NOVA CHANCE A Partir de: 27/01/2014 Até 22/12/2014 |
| CONTRATO/SEDUC/12087/2014 14/02/2014 Processo Nº: 1000001447884 Contratado: (231071/4) ERIBERTO TSERETSUTU CPF: 038.120.351-46 Cargo/Função: (8850) PROFESSOR INDIO Referência: A-001 Carga Horária: 20 horas semanais Un. Adm: (118532) E.E. INDIGENA ESTRELA A Partir de: 30/01/2014 Até 22/12/2014 | DE: | CONTRATO/SEDUC/12098/2014 14/02/2014 Processo Nº: 1000001456393 Contratado: (231802/5) MOISES JOSE OLIVEIRA CPF: 583.184.454-49 Cargo/Função: (3506) CONTR.TEMP.FUNCAO PROF. HABILITADO Referência: B-001 Carga Horária: 20 horas semanais Un. Adm: (069329) E.E. TANCREDO NEVES A Partir de: 27/01/2014 Até 22/12/2014 |
| CONTRATO/SEDUC/12088/2014 14/02/2014 Processo Nº: 1000001458098 Contratado: (231082/8) MARIANGELA DE OLIVEIRA SANTOS REZENDE CPF: 714.425.371-91 Cargo/Função: (3506) CONTR.TEMP.FUNCAO PROF. HABILITADO Referência: B-001 Carga Horária: 30 horas semanais Un. Adm: (044245) E.E. PROFª. AMELIA DE OLIVEIRA SILVA A Partir de: 03/02/2014 Até 24/02/2014 | DE: | CONTRATO/SEDUC/12099/2014 14/02/2014 Processo Nº: 1000001449904 Contratado: (231831/4) MARINHO TEMRITE TSERENHODAWAWE CPF: 593.631.341-72 Cargo/Função: (3476) APOIO ADM. EDUCACIONAL-ELEMENTAR Referência: A-001 Carga Horária: 30 horas semanais Un. Adm: (156361) E.E. INDIGENA RAI RATE A Partir de: 31/01/2014 Até 22/12/2014 |
| CONTRATO/SEDUC/12089/2014 14/02/2014 Processo Nº: 1000001459325 Contratado: (231291/4) ROSELI FERNANDES DE SOUZA BOTELHO CPF: 006.904.311-63 Cargo/Função: (3476) APOIO ADM. EDUCACIONAL-ELEMENTAR Referência: A-001 Carga Horária: 30 horas semanais Un. Adm: (020516) E.E. DR. MARIO DE CASTRO A Partir de: 03/02/2014 Até 11/03/2014 | DE: | CONTRATO/SEDUC/12100/2014 14/02/2014 Processo Nº: 1000001460007 Contratado: (231862/2) DEVANIL MAIRAIUP JUWI DA SILVA CPF: 050.142.761-99 Cargo/Função: (8850) PROFESSOR INDIO Referência: A-001 Carga Horária: 26 horas semanais Un. Adm: (131849) E.E. INDIGENA DE EDUCACAO BASICA JUPORIJUP A Partir de: 27/01/2014 Até 22/12/2014 |
| CONTRATO/SEDUC/12090/2014 14/02/2014 Processo Nº: 1000001459189 Contratado: (231484/3) ADRIANA DA SILVA CARVALHO CPF: 209.137.701-59 Cargo/Função: (3476) APOIO ADM. EDUCACIONAL-ELEMENTAR Referência: A-001 Carga Horária: 30 horas semanais Un. Adm: (020516) E.E. DR. MARIO DE CASTRO A Partir de: 03/02/2014 Até 11/03/2014 | DE: | CONTRATO/SEDUC/12101/2014 14/02/2014 Processo Nº: 1000001459959 Contratado: (231879/5) DARILENE WAROTE RIKBAKTATSA CPF: 012.668.641-64 Cargo/Função: (3514) CONTR.TEMP.FUNCAO PROF. NAO HABILIT Referência: A-001 Carga Horária: 01 hora semanal Un. Adm: (129232) E.E. INDIGENA MYHYINYMYKYTA SKIRIPI A Partir de: 27/01/2014 Até 22/12/2014 |
| CONTRATO/SEDUC/12091/2014 14/02/2014 Processo Nº: 1000001442192 Contratado: (231487/5) MARIO CEZAR RAMOS CPF: 550.618.341-00 Cargo/Função: (3476) APOIO ADM. EDUCACIONAL-ELEMENTAR Referência: A-001 Carga Horária: 30 horas semanais Un. Adm: (158836) E.E. PAULO FREIRE A Partir de: 23/12/2013 Até 21/01/2014 | DE: | CONTRATO/SEDUC/12102/2014 14/02/2014 Processo Nº: 1000001454858 Contratado: (231906/6) DELMA RETSIWA TSERE OBODOWARI CPF: 994.826.491-68 Cargo/Função: (3476) APOIO ADM. EDUCACIONAL-ELEMENTAR Referência: A-001 Carga Horária: 30 horas semanais Un. Adm: (107263) E.E. INDIGENA ULISSES GUIMARAES A Partir de: 27/01/2014 Até 22/12/2014 |
| CONTRATO/SEDUC/12092/2014 14/02/2014 Processo Nº: 1000001445191 Contratado: (231519/4) CRISTINA SOUZA RODRIGUES BARBON CPF: 006.987.391-75 Cargo/Função: (3506) CONTR.TEMP.FUNCAO PROF. HABILITADO Referência: B-001 Carga Horária: 20 horas semanais Un. Adm: (173649) E. E. EDINA DALABETTA A Partir de: 27/01/2014 Até 22/12/2014 | DE: | CONTRATO/SEDUC/12103/2014 14/02/2014 Processo Nº: 1000001461143 Contratado: (231910/4) ADINETE LEMOS DE AGUIAR CPF: 220.767.513-00 Cargo/Função: (3476) APOIO ADM. EDUCACIONAL-ELEMENTAR Referência: A-001 Carga Horária: 30 horas semanais Un. Adm: (010928) E.E. JOSE SALMEN HANZE A Partir de: 03/02/2014 Até 24/02/2014 |
| CONTRATO/SEDUC/12093/2014 14/02/2014 Processo Nº: 1000001460358 Contratado: (231529/4) VALDIRENE GONCALINA DE AMORIM CAMPOS CPF: 007.247.231-61 Cargo/Função: (3506) CONTR.TEMP.FUNCAO PROF. HABILITADO Referência: B-001 Carga Horária: 30 horas semanais Un. Adm: (012734) E.E. LISANDRO NUNES PEREIRA A Partir de: 03/02/2014 Até 11/03/2014 | DE: | CONTRATO/SEDUC/12104/2014 14/02/2014 Processo Nº: 1000001462421 Contratado: (232050/11) THIAGO HENRIQUE BIDOIA CPF: 024.674.901-65 Cargo/Função: (3506) CONTR.TEMP.FUNCAO PROF. HABILITADO Referência: B-001 Carga Horária: 10 horas semanais Un. Adm: (160040) E.E. "TERRA NOVA" A Partir de: 27/01/2014 Até 22/12/2014 |
| CONTRATO/SEDUC/12094/2014 14/02/2014 Processo Nº: 1000001452754 Contratado: (231665/4) JOSE CARLOS RUNHAMRI TSIHORIDATSU CPF: 014.065.161-63 Cargo/Função: (3514) CONTR.TEMP.FUNCAO PROF. NAO HABILIT Referência: A-001 Carga Horária: 20 horas semanais Un. Adm: (011495) E.E. INDIGENA SAO JOSE SANGRAOURO A Partir de: 27/01/2014 Até 22/12/2014 | DE: | CONTRATO/SEDUC/12105/2014 14/02/2014 Processo Nº: 1000001449758 Contratado: (232084/8) AWAYUNYC KAMAYURA CPF: 024.097.021-71 Cargo/Função: (8850) PROFESSOR INDIO Referência: A-001 Carga Horária: 17 horas semanais Un. Adm: (156353) E.E. INDIGENA MAVUTSININ A Partir de: 27/01/2014 Até 22/12/2014 |
| CONTRATO/SEDUC/12095/2014 14/02/2014 Processo Nº: 1000001452821 Contratado: (231717/4) JACIRA DA SILVA | DE: | CONTRATO/SEDUC/12106/2014 14/02/2014 Processo Nº: 1000001449755 Contratado: (232086/4) WAKUKUMAN PAULO KAMAYURA CPF: 037.928.601-71 Cargo/Função: (8850) PROFESSOR INDIO Referência: A-001 Carga Horária: 03 horas semanais Un. Adm: (156353) E.E. INDIGENA MAVUTSININ |

| | |
|--|--|
| <p>A Partir de: 27/01/2014 Até 22/12/2014 CONTRATO/SEDUC/12107/2014 14/02/2014 Processo Nº: 1000001453388 Contratado: (232095/6) AFONSO TSEREDZATSU CPF: 038.104.811-06 Cargo/Função: (8850) PROFESSOR INDIO Referência: A-001 Carga Horária: 21 horas semanais Un. Adm: (118532) E.E. INDIGENA ESTRELA A Partir de: 31/01/2014 Até 22/12/2014</p> | <p>Contratado: (232487/4) NEILZA DO NASCIMENTO COSTA CPF: 819.880.101-44 Cargo/Função: (3476) APOIO ADM. EDUCACIONAL-ELEMENTAR Referência: A-001 Carga Horária: 30 horas semanais Un. Adm: (156019) E.E. JOAQUIM BARBOSA DOS SANTOS A Partir de: 21/12/2013 Até 11/03/2014</p> |
| <p>CONTRATO/SEDUC/12108/2014 14/02/2014 Processo Nº: 1000001452576 Contratado: (232211/3) MARINES MONZALINA CRIXI MORIMA CPF: 037.785.851-00 Cargo/Função: (8850) PROFESSOR INDIO Referência: A-001 Carga Horária: 20 horas semanais Un. Adm: (131830) E.E. INDIGENA EDUC. BASICA LEONARDO CRIXI APIAKA A Partir de: 27/01/2014 Até 22/12/2014</p> | <p>CONTRATO/SEDUC/12119/2014 14/02/2014 Processo Nº: 1000001461644 Contratado: (23252/28) MARILZE AUXILIADORA DA SILVA CPF: 314.328.591-53 Cargo/Função: (3506) CONTR.TEMP.FUNCAO PROF. HABILITADO Referência: B-001 Carga Horária: 30 horas semanais Un. Adm: (011991) E.E. PROF*. NADIR DE OLIVEIRA A Partir de: 03/02/2014 Até 11/03/2014</p> |
| <p>CONTRATO/SEDUC/12109/2014 14/02/2014 Processo Nº: 1000001454760 Contratado: (232297/5) TALITA DA SILVA LIMA CPF: 022.215.491-80 Cargo/Função: (3476) APOIO ADM. EDUCACIONAL-ELEMENTAR Referência: A-001 Carga Horária: 30 horas semanais Un. Adm: (011126) E.E. JOAQUIM NUNES ROCHA A Partir de: 03/02/2014 Até 11/03/2014</p> | <p>CONTRATO/SEDUC/12120/2014 14/02/2014 Processo Nº: 1000001459065 Contratado: (232548/4) ADENIR APARECIDA RAMOS CPF: 327.837.101-10 Cargo/Função: (3506) CONTR.TEMP.FUNCAO PROF. HABILITADO Referência: B-001 Carga Horária: 07 horas semanais Un. Adm: (156370) E.E. LUIZ FRUTUOSO DA SILVA A Partir de: 07/02/2014 Até 22/12/2014</p> |
| <p>CONTRATO/SEDUC/12110/2014 14/02/2014 Processo Nº: 1000001455499 Contratado: (232300/5) SUELI DOMINGOS DA SILVA CPF: 270.724.718-98 Cargo/Função: (3476) APOIO ADM. EDUCACIONAL-ELEMENTAR Referência: A-001 Carga Horária: 30 horas semanais Un. Adm: (021644) E.E. PROF. CARLOS PEREIRA BARBOSA A Partir de: 03/02/2014 Até 11/03/2014</p> | <p>CONTRATO/SEDUC/12121/2014 14/02/2014 Processo Nº: 1000001461166 Contratado: (232554/5) LUZMARINA DE ALMEIDA MENDES CPF: 957.053.681-00 Cargo/Função: (3506) CONTR.TEMP.FUNCAO PROF. HABILITADO Referência: B-001 Carga Horária: 06 horas semanais Un. Adm: (158399) E.E. CLEUFA HUBNER A Partir de: 27/01/2014 Até 22/12/2014</p> |
| <p>CONTRATO/SEDUC/12111/2014 14/02/2014 Processo Nº: 1000001462057 Contratado: (232336/5) VERA CRISTINA DAS NEVES REIS CPF: 024.789.531-88 Cargo/Função: (3506) CONTR.TEMP.FUNCAO PROF. HABILITADO Referência: B-001 Carga Horária: 24 horas semanais Un. Adm: (153885) E.E. NOVA CHANCE A Partir de: 27/01/2014 Até 22/12/2014</p> | <p>CONTRATO/SEDUC/12122/2014 14/02/2014 Processo Nº: 1000001462303 Contratado: (232634/28) FRANCISCA CORREA DA SILVA CPF: 571.570.731-53 Cargo/Função: (3506) CONTR.TEMP.FUNCAO PROF. HABILITADO Referência: B-001 Carga Horária: 20 horas semanais Un. Adm: (015873) E.E. L3 DE MATO A Partir de: 03/02/2014 Até 11/03/2014</p> |
| <p>CONTRATO/SEDUC/12112/2014 14/02/2014 Processo Nº: 1000001445196 Contratado: (232355/7) BETANIA APARECIDA FERREIRA CPF: 932.599.211-68 Cargo/Função: (3506) CONTR.TEMP.FUNCAO PROF. HABILITADO Referência: B-001 Carga Horária: 20 horas semanais Un. Adm: (173649) E. E. EDINA DALABETTA A Partir de: 27/01/2014 Até 22/12/2014</p> | <p>CONTRATO/SEDUC/12123/2014 14/02/2014 Processo Nº: 1000001454371 Contratado: (232706/10) VILMA DE SOUSA CARDOSO CPF: 850.588.311-04 Cargo/Função: (3468) TECNICO ADMINISTRATIVO EDUCACIONAL Referência: A-001 Carga Horária: 30 horas semanais Un. Adm: (010979) E.E. MARIA DE LIMA CADIDE A Partir de: 03/02/2014 Até 11/03/2014</p> |
| <p>CONTRATO/SEDUC/12113/2014 14/02/2014 Processo Nº: 1000001450088 Contratado: (232358/4) ELIAZAR TSERERATSUTUWE TSARORADA CPF: 027.187.591-78 Cargo/Função: (3514) CONTR.TEMP.FUNCAO PROF. NAO HABILIT Referência: A-001 Carga Horária: 16 horas semanais Un. Adm: (156361) E.E. INDIGENA RAI RATE A Partir de: 31/01/2014 Até 22/12/2014</p> | <p>CONTRATO/SEDUC/12124/2014 14/02/2014 Processo Nº: 1000001458418 Contratado: (232885/4) GABRIELI SCHUSTER CPF: 052.737.181-55 Cargo/Função: (3468) TECNICO ADMINISTRATIVO EDUCACIONAL Referência: A-001 Carga Horária: 30 horas semanais Un. Adm: (015105) E.E. 9 DE JULHO A Partir de: 03/02/2014 Até 11/03/2014</p> |
| <p>CONTRATO/SEDUC/12114/2014 14/02/2014 Processo Nº: 1000001460888 Contratado: (232374/3) LUCIANA LAZARI ARTHEMAN MELEGARI CPF: 032.456.991-23 Cargo/Função: (3476) APOIO ADM. EDUCACIONAL-ELEMENTAR Referência: A-001 Carga Horária: 30 horas semanais Un. Adm: (013420) E.E. NOVA GALILEIA A Partir de: 03/02/2014 Até 20/02/2014</p> | <p>CONTRATO/SEDUC/12125/2014 14/02/2014 Processo Nº: 1000001457739 Contratado: (232908/5) LYGIA REGINA DE OLIVEIRA CPF: 026.342.089-28 Cargo/Função: (3506) CONTR.TEMP.FUNCAO PROF. HABILITADO Referência: B-001 Carga Horária: 15 horas semanais Un. Adm: (014761) E.E. EWALDO MEYER RODERJAN A Partir de: 27/01/2014 Até 22/12/2014</p> |
| <p>CONTRATO/SEDUC/12115/2014 14/02/2014 Processo Nº: 1000001461910 Contratado: (232380/5) GININHO TSEREDZAPRIWE TSIBO OORE CPF: 029.070.331-07 Cargo/Função: (3468) TECNICO ADMINISTRATIVO EDUCACIONAL Referência: A-001 Carga Horária: 30 horas semanais Un. Adm: (156361) E.E. INDIGENA RAI RATE A Partir de: 03/02/2014 Até 22/12/2014</p> | <p>CONTRATO/SEDUC/12126/2014 14/02/2014 Processo Nº: 1000001455480 Contratado: (232933/5) RAIMUNDA NILDA DA SILVA CPF: 941.303.021-91 Cargo/Função: (3506) CONTR.TEMP.FUNCAO PROF. HABILITADO Referência: B-001 Carga Horária: 30 horas semanais Un. Adm: (010855) E.E. SILVESTRE GOMES JARDIM A Partir de: 03/02/2014 Até 11/03/2014</p> |
| <p>CONTRATO/SEDUC/12116/2014 14/02/2014 Processo Nº: 1000001459525 Contratado: (232381/5) JOAO APARECIDO MONONI TSUDZAWERE CPF: 043.252.791-56 Cargo/Função: (3476) APOIO ADM. EDUCACIONAL-ELEMENTAR Referência: A-001 Carga Horária: 30 horas semanais Un. Adm: (076929) E.E. INDIGENA "DEP. MARIO JURUNA" A Partir de: 27/01/2014 Até 22/12/2014</p> | <p>CONTRATO/SEDUC/12127/2014 14/02/2014 Processo Nº: 1000001458390 Contratado: (233013/11) BARBARA MARIA MORAES MAGALHAES CPF: 024.707.671-64 Cargo/Função: (3468) TECNICO ADMINISTRATIVO EDUCACIONAL Referência: A-001 Carga Horária: 30 horas semanais Un. Adm: (012106) E.E. PROF*. ADALGISA DE BARROS A Partir de: 03/02/2014 Até 11/03/2014</p> |
| <p>CONTRATO/SEDUC/12117/2014 14/02/2014 Processo Nº: 1000001458632 Contratado: (232466/13) PAULA ADRIANA HAUBRICKT BARBOZA CPF: 965.173.791-34 Cargo/Função: (3506) CONTR.TEMP.FUNCAO PROF. HABILITADO Referência: B-001 Carga Horária: 08 horas semanais Un. Adm: (124079) E.E. CANDIDO PORTINARI A Partir de: 27/01/2014 Até 22/12/2014</p> | <p>CONTRATO/SEDUC/12128/2014 14/02/2014 Processo Nº: 1000001461295 Contratado: (233067/4) ALIZENA MACIEL REGINALDO CPF: 711.121.201-06 Cargo/Função: (3514) CONTR.TEMP.FUNCAO PROF. NAO HABILIT Referência: A-001 Carga Horária: 20 horas semanais Un. Adm: (153958) E.E. INDIGENA TERENA DE KOMOMOYEA KOVOERO A Partir de: 03/02/2014 Até 22/12/2014</p> |
| <p>CONTRATO/SEDUC/12118/2014 14/02/2014 Processo Nº: 1000001443304</p> | <p>CONTRATO/SEDUC/12129/2014 14/02/2014 Processo Nº: 1000001459033 Contratado: (233260/4) ANNE KAROLINE DOS SANTOS ATAGIBA CPF: 029.725.561-43 Cargo/Função: (3468) TECNICO ADMINISTRATIVO EDUCACIONAL Referência: A-001 Carga Horária: 30 horas semanais</p> |

Un. Adm: (011100) E.E. SEBASTIANA R. DE SOUZA
A Partir de: 03/02/2014 Até 11/03/2014
CONTRATO/SEDUC/12130/2014 DE:
14/02/2014

Processo Nº: 1000001455687
Contratado: (233261/4) MARCIA LEITE DA COSTA GOMES
CPF: 896.149.171-72
Cargo/Função: (3468) TECNICO ADMINISTRATIVO EDUCACIONAL
Referência: A-001 Carga Horária: 30 horas semanais
Un. Adm: (010855) E.E. SILVESTRE GOMES JARDIM
A Partir de: 03/02/2014 Até 11/03/2014
CONTRATO/SEDUC/12131/2014 DE:
14/02/2014

Processo Nº: 1000001459754
Contratado: (233267/4) MARIA CRISTINA PORCENO
CPF: 468.989.059-53
Cargo/Função: (3468) TECNICO ADMINISTRATIVO EDUCACIONAL
Referência: A-001 Carga Horária: 30 horas semanais
Un. Adm: (009733) E.E. MANOEL CAVALCANTI PROENÇA
A Partir de: 03/02/2014 Até 11/03/2014
CONTRATO/SEDUC/12132/2014 DE:
14/02/2014

Processo Nº: 1000001459606
Contratado: (233440/5) CAMILLA BARBOSA DO CARMO
CPF: 010.626.751-50
Cargo/Função: (3468) TECNICO ADMINISTRATIVO EDUCACIONAL
Referência: A-001 Carga Horária: 30 horas semanais
Un. Adm: (009733) E.E. MANOEL CAVALCANTI PROENÇA
A Partir de: 03/02/2014 Até 11/03/2014
CONTRATO/SEDUC/12133/2014 DE:
14/02/2014

Processo Nº: 1000001460267
Contratado: (233673/8) MARIA IRACY FERREIRA DA SILVA
CPF: 887.160.231-53
Cargo/Função: (3476) APOIO ADM. EDUCACIONAL-ELEMENTAR
Referência: A-001 Carga Horária: 30 horas semanais
Un. Adm: (038709) E.E. JUSCELINO KUBISTCHEK
A Partir de: 03/02/2014 Até 11/03/2014
CONTRATO/SEDUC/12134/2014 DE:
14/02/2014

Processo Nº: 1000001458036
Contratado: (233694/15) KEILA REJANE WARMLING
CPF: 023.349.451-02
Cargo/Função: (3506) CONTR.TEMP.FUNCAO PROF. HABILITADO
Referência: B-001 Carga Horária: 22 horas semanais
Un. Adm: (172642) E. E. "PROFESSORA ZENI VIEIRA"
A Partir de: 27/01/2014 Até 22/12/2014
CONTRATO/SEDUC/12135/2014 DE:
14/02/2014

Processo Nº: 1000001449616
Contratado: (233801/10) ALEXANDRO AGAPTO DOS SANTOS
CPF: 033.502.285-50
Cargo/Função: (3476) APOIO ADM. EDUCACIONAL-ELEMENTAR
Referência: A-001 Carga Horária: 30 horas semanais
Un. Adm: (069230) E.E. ANTONIO CARLOS MOURA
A Partir de: 27/01/2014 Até 22/12/2014
CONTRATO/SEDUC/12136/2014 DE:
14/02/2014

Processo Nº: 1000001451765
Contratado: (233939/4) MARIA AUXILIADORA LOPES SOUZA
CPF: 010.766.091-12
Cargo/Função: (3468) TECNICO ADMINISTRATIVO EDUCACIONAL
Referência: A-001 Carga Horária: 30 horas semanais
Un. Adm: (010910) E.E. SAO JOSE OPERARIO
A Partir de: 03/02/2014 Até 11/03/2014
CONTRATO/SEDUC/12137/2014 DE:
14/02/2014

Processo Nº: 1000001456498
Contratado: (233941/6) ZEIDE VIEIRA SILVA
CPF: 872.312.551-91
Cargo/Função: (3468) TECNICO ADMINISTRATIVO EDUCACIONAL
Referência: A-001 Carga Horária: 30 horas semanais
Un. Adm: (010871) E.E. ADOLFO AUGUSTO DE MORAES
A Partir de: 03/02/2014 Até 11/03/2014
CONTRATO/SEDUC/12138/2014 DE:
14/02/2014

Processo Nº: 1000001458750
Contratado: (233981/9) CLEUSA SALETE BONAFIN
CPF: 345.857.020-91
Cargo/Função: (3506) CONTR.TEMP.FUNCAO PROF. HABILITADO
Referência: B-001 Carga Horária: 10 horas semanais
Un. Adm: (016470) E.E. DOM BOSCO
A Partir de: 03/02/2014 Até 11/03/2014
CONTRATO/SEDUC/12139/2014 DE:
14/02/2014

Processo Nº: 1000001461410
Contratado: (233987/10) LUZANGELA RODRIGUES CAMPOS
CPF: 003.748.471-00
Cargo/Função: (3506) CONTR.TEMP.FUNCAO PROF. HABILITADO
Referência: B-001 Carga Horária: 08 horas semanais
Un. Adm: (013803) E.E. APOLONIO BOURRET DE MELO
A Partir de: 07/01/2014 Até 14/02/2014
CONTRATO/SEDUC/12140/2014 DE:
14/02/2014

Processo Nº: 1000001461846
Contratado: (234010/8) JOCIANE SILVA SANTOS
CPF: 022.727.061-42
Cargo/Função: (3506) CONTR.TEMP.FUNCAO PROF. HABILITADO
Referência: B-001 Carga Horária: 04 horas semanais
Un. Adm: (173363) E. E. SANTANA D'AGUA LIMPA
A Partir de: 27/01/2014 Até 22/12/2014
CONTRATO/SEDUC/12141/2014 DE:
14/02/2014

Processo Nº: 1000001460547
Contratado: (234016/9) CLAUDINEIA RODRIGUES DA SILVA
CPF: 935.333.901-44
Cargo/Função: (3506) CONTR.TEMP.FUNCAO PROF. HABILITADO
Referência: B-001 Carga Horária: 20 horas semanais
Un. Adm: (015989) E.E. VER. BENTO MUNIZ
A Partir de: 03/02/2014 Até 11/03/2014
CONTRATO/SEDUC/12142/2014 DE:
14/02/2014

Processo Nº: 1000001454850
Contratado: (234020/5) HILMA SOARES DA SILVA
CPF: 013.579.541-90
Cargo/Função: (3476) APOIO ADM. EDUCACIONAL-ELEMENTAR
Referência: A-001 Carga Horária: 30 horas semanais
Un. Adm: (016519) E.E. 13 DE MAIO
A Partir de: 03/02/2014 Até 11/03/2014
CONTRATO/SEDUC/12143/2014 DE:
14/02/2014

Processo Nº: 1000001460095
Contratado: (234103/8) MARIA FATIMA VIEIRA DA SILVA
CPF: 886.662.121-87
Cargo/Função: (3506) CONTR.TEMP.FUNCAO PROF. HABILITADO
Referência: B-001 Carga Horária: 20 horas semanais
Un. Adm: (015938) E.E. PEDRO ALBERTO TAYANO
A Partir de: 03/02/2014 Até 11/03/2014
CONTRATO/SEDUC/12144/2014 DE:
14/02/2014

Processo Nº: 1000001445161
Contratado: (234109/4) MONICA DIM SIQUEIRA SABOIA
CPF: 024.097.501-41
Cargo/Função: (3506) CONTR.TEMP.FUNCAO PROF. HABILITADO
Referência: B-001 Carga Horária: 26 horas semanais
Un. Adm: (013544) E.E. NOVA UNIAO
A Partir de: 27/01/2014 Até 22/12/2014
CONTRATO/SEDUC/12145/2014 DE:
14/02/2014

Processo Nº: 1000001459604
Contratado: (234212/3) UILMARINA MARIA DA SILVA
CPF: 035.214.211-12
Cargo/Função: (3468) TECNICO ADMINISTRATIVO EDUCACIONAL
Referência: A-001 Carga Horária: 30 horas semanais
Un. Adm: (046442) E.E. TANCREDO DE ALMEIDA NEVES
A Partir de: 03/02/2014 Até 11/03/2014
CONTRATO/SEDUC/12146/2014 DE:
14/02/2014

Processo Nº: 1000001460569
Contratado: (234405/4) JOEL MESQUITA DE SOUZA
CPF: 008.931.241-41
Cargo/Função: (3506) CONTR.TEMP.FUNCAO PROF. HABILITADO
Referência: B-001 Carga Horária: 18 horas semanais
Un. Adm: (015989) E.E. VER. BENTO MUNIZ
A Partir de: 03/02/2014 Até 11/03/2014
CONTRATO/SEDUC/12147/2014 DE:
14/02/2014

Processo Nº: 1000001461925
Contratado: (234591/9) GRASIELLE FATIMA DE ALMEIDA LOBO
CPF: 918.174.121-91
Cargo/Função: (3506) CONTR.TEMP.FUNCAO PROF. HABILITADO
Referência: B-001 Carga Horária: 26 horas semanais
Un. Adm: (011959) E.E. GONCALO BOTELHO DE CAMPOS
A Partir de: 03/02/2014 Até 11/03/2014
CONTRATO/SEDUC/12148/2014 DE:
14/02/2014

Processo Nº: 1000001446290
Contratado: (234593/10) NORANEUZA RODRIGUES LIMA
CPF: 935.508.805-10
Cargo/Função: (3506) CONTR.TEMP.FUNCAO PROF. HABILITADO
Referência: B-001 Carga Horária: 26 horas semanais
Un. Adm: (076180) E.E. PROF. MARIA DE FATIMA GIMENEZ LOPES
A Partir de: 27/01/2014 Até 04/02/2014
CONTRATO/SEDUC/12149/2014 DE:
14/02/2014

Processo Nº: 1000001454721
Contratado: (234593/9) NORANEUZA RODRIGUES LIMA
CPF: 935.508.805-10
Cargo/Função: (3506) CONTR.TEMP.FUNCAO PROF. HABILITADO
Referência: B-001 Carga Horária: 24 horas semanais
Un. Adm: (076180) E.E. PROF. MARIA DE FATIMA GIMENEZ LOPES
A Partir de: 05/02/2014 Até 22/12/2014
CONTRATO/SEDUC/12150/2014 DE:
14/02/2014

Processo Nº: 1000001453364
Contratado: (234598/4) ANDREIA MARIA FELIX
CPF: 964.598.911-68
Cargo/Função: (3468) TECNICO ADMINISTRATIVO EDUCACIONAL
Referência: A-001 Carga Horária: 30 horas semanais
Un. Adm: (016527) C.E.J.A. ARÃO GOMES BEZERRA
A Partir de: 03/02/2014 Até 11/03/2014
CONTRATO/SEDUC/12151/2014 DE:
14/02/2014

Processo Nº: 1000001443332
Contratado: (234603/5) HELIENE GOMES GONZALEZ
CPF: 630.340.771-49
Cargo/Função: (3476) APOIO ADM. EDUCACIONAL-ELEMENTAR
Referência: A-001 Carga Horária: 30 horas semanais
Un. Adm: (119210) E.E. WELLINGTON FLAVIANO COELHO
A Partir de: 07/01/2014 Até 24/02/2014
CONTRATO/SEDUC/12152/2014 DE:
14/02/2014

Processo Nº: 1000001446313
Contratado: (234606/5) JOSEANE DA SILVA SAMPAIO RIBEIRO
CPF: 976.763.731-15
Cargo/Função: (3476) APOIO ADM. EDUCACIONAL-ELEMENTAR

| | | | |
|---|-----|------------|--|
| Referência: A-001 Carga Horária: 30 horas semanais Un. Adm: (009474) E.E. SOUZA BRANDEIRA A Partir de: 27/01/2014 Até 22/12/2014 CONTRATO/SEDUC/12153/2014 | DE: | 14/02/2014 | Processo N°: 1000001454839 Contratado: (234696/9) VANIA SOARES DA SILVA AMANCIO CPF: 013.230.041-90 Cargo/Função: (3506) CONTR.TEMP.FUNCAO PROF. HABILITADO Referência: B-001 Carga Horária: 22 horas semanais Un. Adm: (016519) E.E. 13 DE MAIO A Partir de: 03/02/2014 Até 11/03/2014 |
| CONTRATO/SEDUC/12154/2014 | DE: | 14/02/2014 | Processo N°: 1000001453343 Contratado: (234700/6) JOSIMARA RIVA CPF: 031.350.509-80 Cargo/Função: (3506) CONTR.TEMP.FUNCAO PROF. HABILITADO Referência: B-001 Carga Horária: 30 horas semanais Un. Adm: (016527) C.E.J.A. ARÃO GOMES BEZERRA A Partir de: 03/02/2014 Até 11/03/2014 |
| CONTRATO/SEDUC/12155/2014 | DE: | 14/02/2014 | Processo N°: 1000001459917 Contratado: (234719/8) DILMA DA SILVA RODRIGUES GARCIA CPF: 877.564.121-68 Cargo/Função: (3506) CONTR.TEMP.FUNCAO PROF. HABILITADO Referência: B-001 Carga Horária: 15 horas semanais Un. Adm: (010928) E.E. JOSE SALMEN HANZE A Partir de: 21/01/2014 Até 24/02/2014 |
| CONTRATO/SEDUC/12156/2014 | DE: | 14/02/2014 | Processo N°: 1000001459981 Contratado: (234727/3) JONATH DUARTE MAGALHAES CPF: 026.720.091-98 Cargo/Função: (3468) TECNICO ADMINISTRATIVO EDUCACIONAL Referência: A-001 Carga Horária: 30 horas semanais Un. Adm: (009709) E.E. MARIANA LUIZA MOREIRA A Partir de: 03/02/2014 Até 11/03/2014 |
| CONTRATO/SEDUC/12157/2014 | DE: | 14/02/2014 | Processo N°: 1000001459174 Contratado: (234766/4) ANA PAULA NEVES SILVA CPF: 007.386.961-96 Cargo/Função: (3476) APOIO ADM. EDUCACIONAL-ELEMENTAR Referência: A-001 Carga Horária: 30 horas semanais Un. Adm: (016470) E.E. DOM BOSCO A Partir de: 03/02/2014 Até 11/03/2014 |
| CONTRATO/SEDUC/12158/2014 | DE: | 14/02/2014 | Processo N°: 1000001455844 Contratado: (234788/4) JEANE LAURA DE ALMEIDA FLORES CPF: 927.376.501-78 Cargo/Função: (3468) TECNICO ADMINISTRATIVO EDUCACIONAL Referência: A-001 Carga Horária: 30 horas semanais Un. Adm: (012181) E.E. UBALDO MONTEIRO DA SILVA A Partir de: 03/02/2014 Até 11/03/2014 |
| CONTRATO/SEDUC/12159/2014 | DE: | 14/02/2014 | Processo N°: 1000001455858 Contratado: (234794/6) DERLI MOREIRA BICALHO CPF: 813.251.696-68 Cargo/Função: (3476) APOIO ADM. EDUCACIONAL-ELEMENTAR Referência: A-001 Carga Horária: 30 horas semanais Un. Adm: (016543) E.E. CANDIDO PORTINARI A Partir de: 03/02/2014 Até 23/02/2014 |
| CONTRATO/SEDUC/12160/2014 | DE: | 14/02/2014 | Processo N°: 1000001462804 Contratado: (234823/4) ARENILDES FERREIRA DE MORAES SILVA CPF: 973.996.471-00 Cargo/Função: (3476) APOIO ADM. EDUCACIONAL-ELEMENTAR Referência: A-001 Carga Horária: 30 horas semanais Un. Adm: (012890) E.E. PROF. NILO POVOAS A Partir de: 07/01/2014 Até 22/01/2014 |
| CONTRATO/SEDUC/12161/2014 | DE: | 14/02/2014 | Processo N°: 1000001457290 Contratado: (234921/6) HOLIANA MARIA FERREIRA LEITE CPF: 010.891.581-65 Cargo/Função: (3506) CONTR.TEMP.FUNCAO PROF. HABILITADO Referência: B-001 Carga Horária: 20 horas semanais Un. Adm: (016012) C.E.J.A. "ANTONIO CASAGRANDE" A Partir de: 03/02/2014 Até 11/03/2014 |
| CONTRATO/SEDUC/12162/2014 | DE: | 14/02/2014 | Processo N°: 1000001461966 Contratado: (234924/7) JOAO ANGELITO LEITE MENDES CPF: 712.106.441-34 Cargo/Função: (3506) CONTR.TEMP.FUNCAO PROF. HABILITADO Referência: B-001 Carga Horária: 20 horas semanais Un. Adm: (015873) E.E. 13 DE MAIO A Partir de: 03/02/2014 Até 11/03/2014 |
| CONTRATO/SEDUC/12163/2014 | DE: | 14/02/2014 | Processo N°: 1000001447554 Contratado: (234933/12) VANESSA SIMOES LEITE CPF: 937.729.981-00 Cargo/Função: (3506) CONTR.TEMP.FUNCAO PROF. HABILITADO Referência: B-001 Carga Horária: 26 horas semanais Un. Adm: (013773) E.E. 29 DE JUNHO A Partir de: 27/01/2014 Até 22/12/2014 |
| CONTRATO/SEDUC/12164/2014 | DE: | 14/02/2014 | Processo N°: 1000001461840 Contratado: (234961/8) JAILSON MARINO PACHECO CPF: 042.516.491-84 Cargo/Função: (3506) CONTR.TEMP.FUNCAO PROF. HABILITADO Referência: B-001 Carga Horária: 03 horas semanais Un. Adm: (173363) E. E. SANTANA D'AGUA LIMPA A Partir de: 27/01/2014 Até 22/12/2014 |
| | DE: | 14/02/2014 | Processo N°: 1000001443553 Contratado: (234973/6) VALERIA GOMES DE LIMA CPF: 037.799.301-88 Cargo/Função: (3468) TECNICO ADMINISTRATIVO EDUCACIONAL Referência: A-001 Carga Horária: 30 horas semanais Un. Adm: (014850) E.E. CELESTINO CORREA DA COSTA A Partir de: 02/01/2014 Até 11/03/2014 |
| | DE: | 14/02/2014 | Processo N°: 1000001459912 Contratado: (234977/4) KEILA CRISTINA MARTINS DE REZENDE CPF: 019.531.261-97 Cargo/Função: (3468) TECNICO ADMINISTRATIVO EDUCACIONAL Referência: A-001 Carga Horária: 30 horas semanais Un. Adm: (015610) E.E. LUDOVICO DA RIVA NETO A Partir de: 03/02/2014 Até 11/03/2014 |
| | DE: | 14/02/2014 | Processo N°: 1000001457997 Contratado: (234986/8) CELIA GONZAGA DE MELO SANTOS CPF: 843.262.551-53 Cargo/Função: (3476) APOIO ADM. EDUCACIONAL-ELEMENTAR Referência: A-001 Carga Horária: 30 horas semanais Un. Adm: (061450) E.E. LAURA VIEIRA DE SOUZA A Partir de: 03/02/2014 Até 11/03/2014 |
| | DE: | 14/02/2014 | Processo N°: 1000001454946 Contratado: (235014/4) WASYRYTXI SUYA CPF: 051.347.781-08 Cargo/Função: (3476) APOIO ADM. EDUCACIONAL-ELEMENTAR Referência: A-001 Carga Horária: 30 horas semanais Un. Adm: (124850) E.E. INDIGENA CENTRAL EDUC.BASICA KISEDJE A Partir de: 27/01/2014 Até 22/12/2014 |
| | DE: | 14/02/2014 | Processo N°: 1000001455470 Contratado: (235050/4) ELISSANDRA REIS DA COSTA CPF: 433.033.231-00 Cargo/Função: (3506) CONTR.TEMP.FUNCAO PROF. HABILITADO Referência: B-001 Carga Horária: 30 horas semanais Un. Adm: (010855) E.E. SILVESTRE GOMES JARDIM A Partir de: 03/02/2014 Até 11/03/2014 |
| | DE: | 14/02/2014 | Processo N°: 1000001461135 Contratado: (235054/5) SANDRA LUCIA DE JESUS DA SILVA CPF: 722.151.191-87 Cargo/Função: (3476) APOIO ADM. EDUCACIONAL-ELEMENTAR Referência: A-001 Carga Horária: 30 horas semanais Un. Adm: (010928) E.E. JOSE SALMEN HANZE A Partir de: 03/02/2014 Até 11/03/2014 |
| | DE: | 14/02/2014 | Processo N°: 1000001455076 Contratado: (235059/4) STEFANIE CHIARELLI HOLZ CPF: 027.457.970-77 Cargo/Função: (3468) TECNICO ADMINISTRATIVO EDUCACIONAL Referência: A-001 Carga Horária: 30 horas semanais Un. Adm: (016519) E.E. 13 DE MAIO A Partir de: 03/02/2014 Até 11/03/2014 |
| | DE: | 14/02/2014 | Processo N°: 1000001462391 Contratado: (235078/6) HENEIA PEDROSA PEREIRA DA SILVA CPF: 014.297.781-05 Cargo/Função: (3506) CONTR.TEMP.FUNCAO PROF. HABILITADO Referência: B-001 Carga Horária: 30 horas semanais Un. Adm: (010693) E.M. TIRADENTES (CONV.) A Partir de: 03/02/2014 Até 22/12/2014 |
| | DE: | 14/02/2014 | Processo N°: 1000001458929 Contratado: (235090/18) RENATA DAS DORES SILVA DOS SANTOS CPF: 985.148.651-53 Cargo/Função: (3506) CONTR.TEMP.FUNCAO PROF. HABILITADO Referência: B-001 Carga Horária: 20 horas semanais Un. Adm: (013730) E.E. PROFª. ALDA GAWLINSKI SCOPEL A Partir de: 03/02/2014 Até 11/03/2014 |
| | DE: | 14/02/2014 | Processo N°: 1000001458970 Contratado: (235096/7) ZAIR FUMAGALLI DA SILVEIRA PINTO CPF: 397.079.039-53 Cargo/Função: (3506) CONTR.TEMP.FUNCAO PROF. HABILITADO Referência: B-001 Carga Horária: 10 horas semanais Un. Adm: (013730) E.E. PROFª. ALDA GAWLINSKI SCOPEL A Partir de: 03/02/2014 Até 11/03/2014 |
| | DE: | 14/02/2014 | Processo N°: 1000001460295 Contratado: (235100/9) LAURO LOPES LEANDRO PAKIRO EKUREU CPF: 026.415.401-00 |

| | |
|---|---|
| <p>Cargo/Função: (3514) CONTR.TEMP.FUNCAO PROF. NAO HABILIT Referência: A-001 Carga Horária: 08 horas semanais Un. Adm: (011479) E.E. SAGRADO CORAÇÃO DE JESUS A Partir de: 27/01/2014 Até 22/12/2014</p> | <p>CONTRATO/SEDUC/12187/2014 DE: 14/02/2014</p> |
| <p>Processo Nº: 1000001456814 Contratado: (235134/5) ISMAY ABREU DE ARRUDA CPF: 274.792.421-15 Cargo/Função: (3468) TECNICO ADMINISTRATIVO EDUCACIONAL Referência: A-001 Carga Horária: 30 horas semanais Un. Adm: (011509) E.E. DR. JOAO PONCE DE ARRUDA A Partir de: 03/02/2014 Até 11/03/2014</p> | <p>Processo Nº: 1000001455021 Contratado: (235531/5) KAMILLA DE OLIVEIRA FREITAS CPF: 040.163.331-48 Cargo/Função: (3468) TECNICO ADMINISTRATIVO EDUCACIONAL Referência: A-001 Carga Horária: 30 horas semanais Un. Adm: (011444) E.E. NOSSA SENHORA DA GUIA A Partir de: 07/01/2014 Até 11/03/2014</p> |
| <p>CONTRATO/SEDUC/12177/2014 DE: 14/02/2014</p> <p>Processo Nº: 1000001462247 Contratado: (235148/8) JOICI MARTINS DE OLIVEIRA CPF: 702.948.281-68 Cargo/Função: (3514) CONTR.TEMP.FUNCAO PROF. NAO HABILIT Referência: A-001 Carga Horária: 20 horas semanais Un. Adm: (015091) E.E. ANTONIO GROHS A Partir de: 31/01/2014 Até 22/12/2014</p> | <p>CONTRATO/SEDUC/12188/2014 DE: 14/02/2014</p> <p>Processo Nº: 1000001462451 Contratado: (235551/13) JEFFERSON SALES PEREIRA CPF: 003.625.851-21 Cargo/Função: (3506) CONTR.TEMP.FUNCAO PROF. HABILITADO Referência: B-001 Carga Horária: 21 horas semanais Un. Adm: (016080) E.E. DOM AQUINO A Partir de: 12/02/2014 Até 22/12/2014</p> |
| <p>CONTRATO/SEDUC/12178/2014 DE: 14/02/2014</p> <p>Processo Nº: 1000001454852 Contratado: (235175/4) KATIA LUCIANA PINHEIRO DIAS CPF: 013.882.061-96 Cargo/Função: (3476) APOIO ADM. EDUCACIONAL-ELEMENTAR Referência: A-001 Carga Horária: 30 horas semanais Un. Adm: (016519) E.E. 13 DE MAIO A Partir de: 03/02/2014 Até 11/03/2014</p> | <p>CONTRATO/SEDUC/12189/2014 DE: 14/02/2014</p> <p>Processo Nº: 1000001455392 Contratado: (235586/4) JAMILA BRUNA TIBOLA SILVA CPF: 040.288.531-76 Cargo/Função: (3468) TECNICO ADMINISTRATIVO EDUCACIONAL Referência: A-001 Carga Horária: 30 horas semanais Un. Adm: (064149) E.E. PAULO FREIRE A Partir de: 03/02/2014 Até 11/03/2014</p> |
| <p>CONTRATO/SEDUC/12179/2014 DE: 14/02/2014</p> <p>Processo Nº: 1000001454402 Contratado: (235329/15) JEANE MARQUES FERREIRA CPF: 990.195.231-04 Cargo/Função: (3506) CONTR.TEMP.FUNCAO PROF. HABILITADO Referência: B-001 Carga Horária: 08 horas semanais Un. Adm: (013803) E.E. APOLONIO BOURET DE MELO A Partir de: 07/01/2014 Até 10/02/2014</p> | <p>CONTRATO/SEDUC/12190/2014 DE: 14/02/2014</p> <p>Processo Nº: 1000001455310 Contratado: (235593/4) ANDREA XAVIER DA SILVA CPF: 622.471.231-04 Cargo/Função: (3476) APOIO ADM. EDUCACIONAL-ELEMENTAR Referência: A-001 Carga Horária: 30 horas semanais Un. Adm: (011061) E.E. JOSE MORAES A Partir de: 03/02/2014 Até 11/03/2014</p> |
| <p>CONTRATO/SEDUC/12180/2014 DE: 14/02/2014</p> <p>Processo Nº: 1000001457292 Contratado: (235343/9) MARIENE DA TRINDADE COSTA CPF: 059.771.894-60 Cargo/Função: (3506) CONTR.TEMP.FUNCAO PROF. HABILITADO Referência: B-001 Carga Horária: 30 horas semanais Un. Adm: (154040) E.E. ANDRE ANTONIO MAGGI A Partir de: 03/02/2014 Até 22/12/2014</p> | <p>CONTRATO/SEDUC/12191/2014 DE: 14/02/2014</p> <p>Processo Nº: 1000001455667 Contratado: (235627/5) ENIUMA FIDELIS DA SILVA SOUZA CPF: 822.795.781-15 Cargo/Função: (3476) APOIO ADM. EDUCACIONAL-ELEMENTAR Referência: A-001 Carga Horária: 30 horas semanais Un. Adm: (010855) E.E. SILVESTRE GOMES JARDIM A Partir de: 03/02/2014 Até 11/03/2014</p> |
| <p>CONTRATO/SEDUC/12181/2014 DE: 14/02/2014</p> <p>Processo Nº: 1000001457960 Contratado: (235369/4) BARTOLOMEU TSEREROWI CPF: 700.484.021-25 Cargo/Função: (8850) PROFESSOR INDIO Referência: A-001 Carga Horária: 20 horas semanais Un. Adm: (131822) E.E. INDIGENA BUTSE WAVE A Partir de: 03/02/2014 Até 22/12/2014</p> | <p>CONTRATO/SEDUC/12192/2014 DE: 14/02/2014</p> <p>Processo Nº: 1000001461157 Contratado: (235640/8) LUCILENE GREICE BOTELHO MAGALHAES CPF: 824.921.311-49 Cargo/Função: (3506) CONTR.TEMP.FUNCAO PROF. HABILITADO Referência: B-001 Carga Horária: 16 horas semanais Un. Adm: (145696) E.E. VIRGILIO CORREA FILHO A Partir de: 27/01/2014 Até 22/12/2014</p> |
| <p>CONTRATO/SEDUC/12182/2014 DE: 14/02/2014</p> <p>Processo Nº: 1000001449539 Contratado: (235377/3) ENIO BABATI NOMOTSE CPF: 026.006.831-43 Cargo/Função: (3514) CONTR.TEMP.FUNCAO PROF. NAO HABILIT Referência: A-001 Carga Horária: 20 horas semanais Un. Adm: (156361) E.E. INDIGENA RAI RATE A Partir de: 31/01/2014 Até 22/12/2014</p> | <p>CONTRATO/SEDUC/12193/2014 DE: 14/02/2014</p> <p>Processo Nº: 1000001457307 Contratado: (235675/6) JANE KELLI PERIN PEREIRA CPF: 000.972.281-50 Cargo/Função: (3506) CONTR.TEMP.FUNCAO PROF. HABILITADO Referência: B-001 Carga Horária: 30 horas semanais Un. Adm: (016012) C.E.J.A. "ANTONIO CASAGRANDE" A Partir de: 03/02/2014 Até 11/03/2014</p> |
| <p>CONTRATO/SEDUC/12183/2014 DE: 14/02/2014</p> <p>Processo Nº: 1000001457683 Contratado: (235394/5) MERCIA PENHIDZARIO TSEREDIA CPF: 752.928.581-53 Cargo/Função: (3476) APOIO ADM. EDUCACIONAL-ELEMENTAR Referência: A-001 Carga Horária: 30 horas semanais Un. Adm: (124010) E.E. INDIGENA HAMBE A Partir de: 27/01/2014 Até 22/12/2014</p> | <p>CONTRATO/SEDUC/12194/2014 DE: 14/02/2014</p> <p>Processo Nº: 1000001462150 Contratado: (235691/6) GEAN PAULO DE ALMEIDA SANTOS CPF: 007.352.511-18 Cargo/Função: (3468) TECNICO ADMINISTRATIVO EDUCACIONAL Referência: A-001 Carga Horária: 30 horas semanais Un. Adm: (015873) E.E. 13 DE MAIO A Partir de: 03/02/2014 Até 11/03/2014</p> |
| <p>CONTRATO/SEDUC/12184/2014 DE: 14/02/2014</p> <p>Processo Nº: 1000001454056 Contratado: (235457/4) MARIA RITA SILVA OLIVEIRA CPF: 378.039.131-72 Cargo/Função: (3476) APOIO ADM. EDUCACIONAL-ELEMENTAR Referência: A-001 Carga Horária: 30 horas semanais Un. Adm: (010901) E.E. SAGRADO CORAÇÃO DE JESUS A Partir de: 03/02/2014 Até 11/03/2014</p> | <p>CONTRATO/SEDUC/12195/2014 DE: 14/02/2014</p> <p>Processo Nº: 1000001458301 Contratado: (235734/6) TATIANI BONFIM DOS SANTOS CPF: 919.766.501-00 Cargo/Função: (3506) CONTR.TEMP.FUNCAO PROF. HABILITADO Referência: B-001 Carga Horária: 20 horas semanais Un. Adm: (172642) E. E. "PROFESSORA ZENI VIEIRA" A Partir de: 27/01/2014 Até 22/12/2014</p> |
| <p>CONTRATO/SEDUC/12185/2014 DE: 14/02/2014</p> <p>Processo Nº: 1000001457056 Contratado: (235499/4) IVANIL SEBASTIANA DA COSTA CPF: 888.612.791-04 Cargo/Função: (3468) TECNICO ADMINISTRATIVO EDUCACIONAL Referência: A-001 Carga Horária: 30 horas semanais Un. Adm: (012319) E.E. DEP. MILTON FIGUEIREDO A Partir de: 03/02/2014 Até 11/03/2014</p> | <p>CONTRATO/SEDUC/12196/2014 DE: 14/02/2014</p> <p>Processo Nº: 1000001447931 Contratado: (235773/5) ALZIRA PEREIRA DA FONSECA CPF: 034.673.161-58 Cargo/Função: (3506) CONTR.TEMP.FUNCAO PROF. HABILITADO Referência: B-001 Carga Horária: 40 horas semanais Un. Adm: (172456) E.E. "DOROTH STONG" A Partir de: 02/01/2014 Até 22/12/2014</p> |
| <p>CONTRATO/SEDUC/12186/2014 DE: 14/02/2014</p> <p>Processo Nº: 1000001454497 Contratado: (235510/5) LUZIRENE ARAUJO CPF: 003.050.891-61 Cargo/Função: (3476) APOIO ADM. EDUCACIONAL-ELEMENTAR Referência: A-001 Carga Horária: 30 horas semanais Un. Adm: (158348) E.E. ROBERVAL COSTA REIS A Partir de: 03/02/2014 Até 11/03/2014</p> | <p>CONTRATO/SEDUC/12197/2014 DE: 14/02/2014</p> <p>Processo Nº: 1000001460974 Contratado: (235788/5) CRISTIANE CONCEICAO MENDES CPF: 013.612.631-64 Cargo/Função: (3476) APOIO ADM. EDUCACIONAL-ELEMENTAR Referência: A-001 Carga Horária: 30 horas semanais Un. Adm: (012718) E.E. BEL. RIBEIRO DE ARRUDA A Partir de: 03/02/2014 Até 11/03/2014</p> |
| | <p>CONTRATO/SEDUC/12198/2014 DE: 14/02/2014</p> <p>Processo Nº: 1000001457005 Contratado: (235810/5) LUIZ MINGUETTI MONDINI</p> |

| | | |
|--|---|-----|
| CPF: 038.264.751-35 Cargo/Função: (3468) TECNICO ADMINISTRATIVO EDUCACIONAL Referência: A-001 Carga Horária: 30 horas semanais Un. Adm: (069205) E.E. PROF. GERSON CARLOS DA SILVA A Partir de: 03/02/2014 Até 22/12/2014 | A Partir de: 03/02/2014 Até 11/03/2014 | |
| CONTRATO/SEDUC/12199/2014 14/02/2014 | CONTRATO/SEDUC/12210/2014 14/02/2014 | DE: |
| Processo Nº: 1000001459357 Contratado: (235822/5) JUDITE SANTANA CALADO CPF: 087.013.198-25 Cargo/Função: (3476) APOIO ADM. EDUCACIONAL-ELEMENTAR Referência: A-001 Carga Horária: 30 horas semanais Un. Adm: (016110) E.E. VINICIUS DE MORAES A Partir de: 27/01/2014 Até 22/12/2014 | Processo Nº: 1000001458259 Contratado: (236374/11) JOSIANE BORGES DE SOUZA CPF: 014.798.331-26 Cargo/Função: (3506) CONTR.TEMP.FUNCAO PROF. HABILITADO Referência: B-001 Carga Horária: 08 horas semanais Un. Adm: (014877) E.E. IR. MIGUELINA CORSO A Partir de: 27/01/2014 Até 22/12/2014 | |
| CONTRATO/SEDUC/12200/2014 14/02/2014 | CONTRATO/SEDUC/12211/2014 14/02/2014 | DE: |
| Processo Nº: 1000001460437 Contratado: (235994/4) CLELIA OLIVEIRA SANTOS ALVES CPF: 406.340.001-87 Cargo/Função: (3506) CONTR.TEMP.FUNCAO PROF. HABILITADO Referência: B-001 Carga Horária: 17 horas semanais Un. Adm: (156434) E.E. JOSÉ DOMINGOS FRAGA A Partir de: 03/02/2014 Até 11/03/2014 | Processo Nº: 1000001453912 Contratado: (236393/16) ELIEL NICACIO DA SILVA CPF: 395.075.641-87 Cargo/Função: (3506) CONTR.TEMP.FUNCAO PROF. HABILITADO Referência: B-001 Carga Horária: 17 horas semanais Un. Adm: (156434) E.E. JOSÉ DOMINGOS FRAGA A Partir de: 03/02/2014 Até 11/03/2014 | |
| CONTRATO/SEDUC/12201/2014 14/02/2014 | CONTRATO/SEDUC/12212/2014 14/02/2014 | DE: |
| Processo Nº: 1000001458090 Contratado: (236001/13) JAQUELINE DAYANE DA SILVA CPF: 056.543.699-62 Cargo/Função: (3506) CONTR.TEMP.FUNCAO PROF. HABILITADO Referência: B-001 Carga Horária: 20 horas semanais Un. Adm: (172642) E. E. "PROFESSORA ZENI VIEIRA" A Partir de: 27/01/2014 Até 22/12/2014 | Processo Nº: 1000001451531 Contratado: (236400/4) RICHARD DO NASCIMENTO BITENCOURT CPF: 020.522.951-43 Cargo/Função: (3506) CONTR.TEMP.FUNCAO PROF. HABILITADO Referência: B-001 Carga Horária: 14 horas semanais Un. Adm: (046442) E.E. TANCREDO DE ALMEIDA NEVES A Partir de: 07/01/2014 Até 19/02/2014 | |
| CONTRATO/SEDUC/12202/2014 14/02/2014 | CONTRATO/SEDUC/12213/2014 14/02/2014 | DE: |
| Processo Nº: 1000001458268 Contratado: (236014/4) GLEIDIONE CARDOSO RESENDE CPF: 033.728.511-02 Cargo/Função: (3468) TECNICO ADMINISTRATIVO EDUCACIONAL Referência: A-001 Carga Horária: 30 horas semanais Un. Adm: (015091) E.E. ANTONIO GROHS A Partir de: 03/02/2014 Até 11/03/2014 | Processo Nº: 1000001461916 Contratado: (236405/15) ROGER SERVILHA PEREIRA CPF: 933.397.471-72 Cargo/Função: (3506) CONTR.TEMP.FUNCAO PROF. HABILITADO Referência: B-001 Carga Horária: 08 horas semanais Un. Adm: (015873) E.E. L3 DE MAIO A Partir de: 07/01/2014 Até 24/02/2014 | |
| CONTRATO/SEDUC/12203/2014 14/02/2014 | CONTRATO/SEDUC/12214/2014 14/02/2014 | DE: |
| Processo Nº: 1000001455729 Contratado: (236151/8) FERNANDA JUSTINA MIRANDA DE CAMPOS CPF: 001.636.111-30 Cargo/Função: (3506) CONTR.TEMP.FUNCAO PROF. HABILITADO Referência: B-001 Carga Horária: 20 horas semanais Un. Adm: (012181) E.E. UBALDO MONTEIRO DA SILVA A Partir de: 03/02/2014 Até 11/03/2014 | Processo Nº: 1000001458059 Contratado: (236451/5) BERNARDETH MENDES DE SOUZA CPF: 459.358.821-91 Cargo/Função: (3506) CONTR.TEMP.FUNCAO PROF. HABILITADO Referência: B-001 Carga Horária: 20 horas semanais Un. Adm: (176648) E. E. ESTEVAO PEREIRA DE ALMEIDA A Partir de: 27/01/2014 Até 22/12/2014 | |
| CONTRATO/SEDUC/12204/2014 14/02/2014 | CONTRATO/SEDUC/12215/2014 14/02/2014 | DE: |
| Processo Nº: 1000001455776 Contratado: (236196/7) ELAINE CRISTINA ROQUE DE LIMA AQUINO CPF: 771.518.441-15 Cargo/Função: (3468) TECNICO ADMINISTRATIVO EDUCACIONAL Referência: A-001 Carga Horária: 30 horas semanais Un. Adm: (075698) E.E. INDIGENA HADORI A Partir de: 03/02/2014 Até 11/03/2014 | Processo Nº: 1000001461332 Contratado: (236518/4) CLAUDIA CARDELICHIO DE SOUZA SILVA CPF: 514.045.591-91 Cargo/Função: (3506) CONTR.TEMP.FUNCAO PROF. HABILITADO Referência: B-001 Carga Horária: 20 horas semanais Un. Adm: (010464) E.E. DOM JOSE DO DESPRAIDADO A Partir de: 11/02/2014 Até 22/12/2014 | |
| CONTRATO/SEDUC/12205/2014 14/02/2014 | CONTRATO/SEDUC/12216/2014 14/02/2014 | DE: |
| Processo Nº: 1000001455510 Contratado: (236275/8) IRACI DABELA LANOVA CPF: 189.045.642-04 Cargo/Função: (3506) CONTR.TEMP.FUNCAO PROF. HABILITADO Referência: B-001 Carga Horária: 02 horas semanais Un. Adm: (011061) E.E. JOSE MORAES A Partir de: 03/02/2014 Até 11/03/2014 | Processo Nº: 1000001455907 Contratado: (236527/11) DAIANE JESSICA DA SILVA CPF: 047.848.241-89 Cargo/Função: (3506) CONTR.TEMP.FUNCAO PROF. HABILITADO Referência: B-001 Carga Horária: 15 horas semanais Un. Adm: (013455) E.E. PALMITAL A Partir de: 27/01/2014 Até 22/12/2014 | |
| CONTRATO/SEDUC/12206/2014 14/02/2014 | CONTRATO/SEDUC/12217/2014 14/02/2014 | DE: |
| Processo Nº: 1000001461476 Contratado: (236281/4) ELISE MARIA RODRIGUES FRANCA CPF: 003.766.451-48 Cargo/Função: (3468) TECNICO ADMINISTRATIVO EDUCACIONAL Referência: A-001 Carga Horária: 30 horas semanais Un. Adm: (038725) CRECHE EST. ENS. FUND. NASLA JOAQUIM ASCHAR A Partir de: 03/02/2014 Até 22/12/2014 | Processo Nº: 1000001457666 Contratado: (236542/5) CLAUDIO JOSE ALVES CPF: 616.477.991-04 Cargo/Função: (3506) CONTR.TEMP.FUNCAO PROF. HABILITADO Referência: B-001 Carga Horária: 20 horas semanais Un. Adm: (156426) E.E. "ERNESTO CHE GUEVARA" A Partir de: 03/02/2014 Até 11/03/2014 | |
| CONTRATO/SEDUC/12207/2014 14/02/2014 | CONTRATO/SEDUC/12218/2014 14/02/2014 | DE: |
| Processo Nº: 1000001456156 Contratado: (236295/4) EVELYN MARCELI DA COSTA CAMPOS CPF: 027.347.641-64 Cargo/Função: (3468) TECNICO ADMINISTRATIVO EDUCACIONAL Referência: A-001 Carga Horária: 30 horas semanais Un. Adm: (012149) E.E. MANOEL GOMES A Partir de: 03/02/2014 Até 11/03/2014 | Processo Nº: 1000001450692 Contratado: (236552/6) DEZINHO FRANCISCO DE ARRUDA CPF: 362.414.151-15 Cargo/Função: (3476) APOIO ADM. EDUCACIONAL-ELEMENTAR Referência: A-001 Carga Horária: 30 horas semanais Un. Adm: (012688) E.E. ANTONIO JOAO RIBEIRO A Partir de: 23/12/2013 Até 21/01/2014 | |
| CONTRATO/SEDUC/12208/2014 14/02/2014 | CONTRATO/SEDUC/12219/2014 14/02/2014 | DE: |
| Processo Nº: 1000001455486 Contratado: (236345/5) SIMONE REGILDA DOS ANJOS CPF: 945.441.821-15 Cargo/Função: (3506) CONTR.TEMP.FUNCAO PROF. HABILITADO Referência: B-001 Carga Horária: 20 horas semanais Un. Adm: (010855) E.E. SILVESTRE GOMES JARDIM A Partir de: 03/02/2014 Até 11/03/2014 | Processo Nº: 1000001455511 Contratado: (236614/4) LUANA LEMES MARQUES CPF: 007.939.111-76 Cargo/Função: (3506) CONTR.TEMP.FUNCAO PROF. HABILITADO Referência: B-001 Carga Horária: 05 horas semanais Un. Adm: (011061) E.E. JOSE MORAES A Partir de: 03/02/2014 Até 11/03/2014 | |
| CONTRATO/SEDUC/12209/2014 14/02/2014 | CONTRATO/SEDUC/12220/2014 14/02/2014 | DE: |
| Processo Nº: 1000001457350 Contratado: (236347/4) PAULO SERGIO SOARES SILVA CPF: 844.385.761-72 Cargo/Função: (3506) CONTR.TEMP.FUNCAO PROF. HABILITADO Referência: B-001 Carga Horária: 30 horas semanais Un. Adm: (016012) C.E.J.A. "ANTONIO CASAGRANDE" | Processo Nº: 1000001448883 Contratado: (236627/6) EDINEIA DUARTE DA SILVA FREITAS CPF: 897.312.391-20 Cargo/Função: (3506) CONTR.TEMP.FUNCAO PROF. HABILITADO Referência: B-001 Carga Horária: 30 horas semanais Un. Adm: (156418) C.E.J.A. BENEDITO SANTANA DA SILVA FREIRE A Partir de: 27/01/2014 Até 22/12/2014 | |
| | CONTRATO/SEDUC/12221/2014 14/02/2014 | DE: |
| | Processo Nº: 1000001460147 | |

| | |
|---|---|
| Contratado: (236659/5) WERICA MARTINS DO NASCIMENTO CPF: 023.896.581-30 Cargo/Função: (3506) CONTR.TEMP.FUNCAO PROF. HABILITADO Referência: B-001 Carga Horária: 20 horas semanais Un. Adm: (015938) E.E. PEDRO ALBERTO TAYANO A Partir de: 03/02/2014 Até 11/03/2014 | Un. Adm: (156361) E.E. INDIGENA RAI RATE A Partir de: 31/01/2014 Até 22/12/2014 |
| CONTRATO/SEDUC/12222/2014 14/02/2014 | CONTRATO/SEDUC/12233/2014 14/02/2014 |
| Processo Nº: 1000001460531 Contratado: (236675/7) KATIA KHRISTIANE ALVES PINHEIRO CPF: 011.398.591-61 Cargo/Função: (3506) CONTR.TEMP.FUNCAO PROF. HABILITADO Referência: B-001 Carga Horária: 20 horas semanais Un. Adm: (015989) E.E. VER. BENTO MUNIZ A Partir de: 03/02/2014 Até 11/03/2014 | Processo Nº: 1000001453722 Contratado: (237072/10) SIMONE RIBEIRO MATOS CPF: 029.546.791-66 Cargo/Função: (3506) CONTR.TEMP.FUNCAO PROF. HABILITADO Referência: B-001 Carga Horária: 12 horas semanais Un. Adm: (011134) E.E. LA SALLE A Partir de: 03/02/2014 Até 11/03/2014 |
| CONTRATO/SEDUC/12223/2014 14/02/2014 | CONTRATO/SEDUC/12234/2014 14/02/2014 |
| Processo Nº: 1000001460329 Contratado: (236734/9) DENIELE VIEGA GARCIA CPF: 334.612.668-41 Cargo/Função: (3506) CONTR.TEMP.FUNCAO PROF. HABILITADO Referência: B-001 Carga Horária: 09 horas semanais Un. Adm: (015911) E.E. RAMON SANCHES MARQUES A Partir de: 03/02/2014 Até 11/03/2014 | Processo Nº: 1000001454748 Contratado: (237111/5) MARIA APARECIDA DOMINGOS CPF: 655.502.341-49 Cargo/Função: (3476) APOIO ADM. EDUCACIONAL-ELEMENTAR Referência: A-001 Carga Horária: 30 horas semanais Un. Adm: (015598) C.E.J.A. "ARIOSTO DA RIVA" A Partir de: 03/02/2014 Até 11/03/2014 |
| CONTRATO/SEDUC/12224/2014 14/02/2014 | CONTRATO/SEDUC/12235/2014 14/02/2014 |
| Processo Nº: 1000001448109 Contratado: (236759/4) MARIA JOSE CARVALHO DE ASSIS CPF: 386.388.783-20 Cargo/Função: (3506) CONTR.TEMP.FUNCAO PROF. HABILITADO Referência: B-001 Carga Horária: 20 horas semanais Un. Adm: (010480) E.E. ALCEBIANES CALHAO A Partir de: 29/01/2014 Até 22/12/2014 | Processo Nº: 1000001447872 Contratado: (237128/4) ILADIO TOMOTSU CPF: 023.471.381-03 Cargo/Função: (8850) PROFESSOR INDIO Referência: A-001 Carga Horária: 20 horas semanais Un. Adm: (118532) E.E. INDIGENA ESTRELA A Partir de: 30/01/2014 Até 22/12/2014 |
| CONTRATO/SEDUC/12225/2014 14/02/2014 | CONTRATO/SEDUC/12236/2014 14/02/2014 |
| Processo Nº: 1000001458991 Contratado: (236836/4) SILVANA GOMES DELGADO DE SOUZA CPF: 009.396.001-88 Cargo/Função: (3476) APOIO ADM. EDUCACIONAL-ELEMENTAR Referência: A-001 Carga Horária: 30 horas semanais Un. Adm: (011100) E.E. SEBASTIANA R. DE SOUZA A Partir de: 03/02/2014 Até 11/03/2014 | Processo Nº: 1000001445289 Contratado: (237131/9) JOELMA MOREIRA FARIA MARQUES CPF: 009.483.841-07 Cargo/Função: (3506) CONTR.TEMP.FUNCAO PROF. HABILITADO Referência: B-001 Carga Horária: 26 horas semanais Un. Adm: (013773) E.E. 29 DE JUNHO A Partir de: 27/01/2014 Até 22/12/2014 |
| CONTRATO/SEDUC/12226/2014 14/02/2014 | CONTRATO/SEDUC/12237/2014 14/02/2014 |
| Processo Nº: 1000001457994 Contratado: (236852/7) EDRIANE SALGADO DE MELO OLIVEIRA CPF: 010.237.931-99 Cargo/Função: (3476) APOIO ADM. EDUCACIONAL-ELEMENTAR Referência: A-001 Carga Horária: 30 horas semanais Un. Adm: (061450) E.E. LAURA VIEIRA DE SOUZA A Partir de: 03/02/2014 Até 11/03/2014 | Processo Nº: 1000001451391 Contratado: (237329/7) RENAN DAN GOIS CPF: 025.455.311-70 Cargo/Função: (3506) CONTR.TEMP.FUNCAO PROF. HABILITADO Referência: B-001 Carga Horária: 10 horas semanais Un. Adm: (011215) E.E. SAO PEDRO APOSTOLO A Partir de: 04/02/2014 Até 22/12/2014 |
| CONTRATO/SEDUC/12227/2014 14/02/2014 | CONTRATO/SEDUC/12238/2014 14/02/2014 |
| Processo Nº: 1000001459641 Contratado: (236893/8) FLAVIO JOACIR DAVINO DA SILVA CPF: 317.705.251-49 Cargo/Função: (3506) CONTR.TEMP.FUNCAO PROF. HABILITADO Referência: B-001 Carga Horária: 24 horas semanais Un. Adm: (009733) E.E. MANOEL CAVALCANTI PROENÇA A Partir de: 03/02/2014 Até 11/03/2014 | Processo Nº: 1000001456122 Contratado: (237386/10) SILVANA APARECIDA HONORIO CPF: 850.941.451-34 Cargo/Função: (3476) APOIO ADM. EDUCACIONAL-ELEMENTAR Referência: A-001 Carga Horária: 30 horas semanais Un. Adm: (012149) E.E. MANOEL GOMES A Partir de: 03/02/2014 Até 11/03/2014 |
| CONTRATO/SEDUC/12228/2014 14/02/2014 | CONTRATO/SEDUC/12239/2014 14/02/2014 |
| Processo Nº: 1000001451010 Contratado: (236902/7) SANDRA DA CRUZ MORENO CPF: 049.439.359-90 Cargo/Função: (3506) CONTR.TEMP.FUNCAO PROF. HABILITADO Referência: B-001 Carga Horária: 30 horas semanais Un. Adm: (156418) C.E.J.A. BENEDITO SANTANA DA SILVA FREIRE A Partir de: 27/01/2014 Até 22/12/2014 | Processo Nº: 1000001457326 Contratado: (237393/8) WASHINGTON FERNANDES DOS SANTOS CPF: 042.133.461-45 Cargo/Função: (3476) APOIO ADM. EDUCACIONAL-ELEMENTAR Referência: A-001 Carga Horária: 30 horas semanais Un. Adm: (038598) E.E. IGNACIO SCHEVINSKI FILHO A Partir de: 01/01/2014 Até 11/03/2014 |
| CONTRATO/SEDUC/12229/2014 14/02/2014 | CONTRATO/SEDUC/12240/2014 14/02/2014 |
| Processo Nº: 1000001450693 Contratado: (236980/4) CLEBERSON MARQUES DA SILVA CPF: 038.080.511-16 Cargo/Função: (3476) APOIO ADM. EDUCACIONAL-ELEMENTAR Referência: A-001 Carga Horária: 30 horas semanais Un. Adm: (012688) E.E. ANTONIO JOAO RIBEIRO A Partir de: 23/12/2013 Até 21/01/2014 | Processo Nº: 1000001457758 Contratado: (237453/4) LUCIANA APARECIDA PRIMO TOFANELLI CPF: 007.628.261-93 Cargo/Função: (3468) TECNICO ADMINISTRATIVO EDUCACIONAL Referência: A-001 Carga Horária: 30 horas semanais Un. Adm: (014516) E.E. JOAQUIM A. COSTA MARQUES A Partir de: 03/02/2014 Até 11/03/2014 |
| CONTRATO/SEDUC/12230/2014 14/02/2014 | CONTRATO/SEDUC/12241/2014 14/02/2014 |
| Processo Nº: 1000001462589 Contratado: (236996/4) ARUYA KAMAYURA CPF: 042.113.881-50 Cargo/Função: (8850) PROFESSOR INDIO Referência: A-001 Carga Horária: 20 horas semanais Un. Adm: (075728) E.E. INDIGENA LEONARDO VILLAS-BOAS A Partir de: 27/01/2014 Até 22/12/2014 | Processo Nº: 1000001454506 Contratado: (237486/5) JOSEANE COSTA ALVES CPF: 045.893.961-73 Cargo/Função: (3468) TECNICO ADMINISTRATIVO EDUCACIONAL Referência: A-001 Carga Horária: 30 horas semanais Un. Adm: (158348) E.E. ROBERVAL COSTA REIS A Partir de: 03/02/2014 Até 11/03/2014 |
| CONTRATO/SEDUC/12231/2014 14/02/2014 | CONTRATO/SEDUC/12242/2014 14/02/2014 |
| Processo Nº: 1000001457605 Contratado: (237020/4) MARIA CLARI LORENZETTI DE BARROS CPF: 453.637.061-72 Cargo/Função: (3506) CONTR.TEMP.FUNCAO PROF. HABILITADO Referência: B-001 Carga Horária: 20 horas semanais Un. Adm: (015920) E.E. - ANTONIO HORTOLLANI A Partir de: 03/02/2014 Até 11/03/2014 | Processo Nº: 1000001461982 Contratado: (237555/4) EDI RODRIGUES DE MATOS CPF: 002.947.331-40 Cargo/Função: (3476) APOIO ADM. EDUCACIONAL-ELEMENTAR Referência: A-001 Carga Horária: 30 horas semanais Un. Adm: (016098) E.E. DEP. EMANUEL PINHEIRO A Partir de: 27/01/2014 Até 22/12/2014 |
| CONTRATO/SEDUC/12232/2014 14/02/2014 | CONTRATO/SEDUC/12243/2014 14/02/2014 |
| Processo Nº: 1000001452100 Contratado: (237069/3) CECILIO TSERE UWARI TSUIHORI WA CPF: 037.068.521-01 Cargo/Função: (8850) PROFESSOR INDIO Referência: A-001 Carga Horária: 20 horas semanais | Processo Nº: 1000001460414 Contratado: (237675/6) TALITA TEIXEIRA FEITOSA CPF: 034.061.541-90 Cargo/Função: (3468) TECNICO ADMINISTRATIVO EDUCACIONAL Referência: A-001 Carga Horária: 30 horas semanais Un. Adm: (014141) E.E. HUMBERTO CASTELO BRANCO A Partir de: 10/02/2014 Até 11/03/2014 |
| CONTRATO/SEDUC/12244/2014 14/02/2014 | CONTRATO/SEDUC/12244/2014 14/02/2014 |

| | |
|--|--|
| <p>Processo Nº: 1000001451839 Contratado: (237745/18) NAYANA MANUELA BAZAN CPF: 022.326.971-93 Cargo/Função: (3506) CONTR.TEMP.FUNCAO PROF. HABILITADO Referência: B-001 Carga Horária: 12 horas semanais Un. Adm: (039055) E.E. PROF. JOAO REZENDE DE AZEVEDO A Partir de: 27/01/2014 Até 22/12/2014</p> | <p>Referência: B-001 Carga Horária: 15 horas semanais Un. Adm: (016365) E.E. KREEN AKARORE A Partir de: 27/01/2014 Até 22/12/2014</p> |
| <p>CONTRATO/SEDUC/12245/2014 DE: 14/02/2014</p> | <p>CONTRATO/SEDUC/12256/2014 DE: 14/02/2014</p> |
| <p>Processo Nº: 1000001457723 Contratado: (237760/3) FABIO JOSE CAVALCANTE CPF: 924.247.081-34 Cargo/Função: (3506) CONTR.TEMP.FUNCAO PROF. HABILITADO Referência: B-001 Carga Horária: 11 horas semanais Un. Adm: (014761) E.E. EWALDO MEYER RODERJAN A Partir de: 27/01/2014 Até 22/12/2014</p> | <p>Processo Nº: 1000001454491 Contratado: (237883/7) JANARTE CLEIA DO NASCIMENTO CPF: 627.764.101-82 Cargo/Função: (3506) CONTR.TEMP.FUNCAO PROF. HABILITADO Referência: B-001 Carga Horária: 29 horas semanais Un. Adm: (011126) E.E. JOAQUIM NUNES ROCHA A Partir de: 03/02/2014 Até 11/03/2014</p> |
| <p>CONTRATO/SEDUC/12246/2014 DE: 14/02/2014</p> | <p>CONTRATO/SEDUC/12257/2014 DE: 14/02/2014</p> |
| <p>Processo Nº: 1000001459498 Contratado: (237762/6) VALDINEIA RODRIGUES ALVES CPF: 977.923.651-15 Cargo/Função: (3506) CONTR.TEMP.FUNCAO PROF. HABILITADO Referência: B-001 Carga Horária: 15 horas semanais Un. Adm: (014761) E.E. EWALDO MEYER RODERJAN A Partir de: 27/01/2014 Até 22/12/2014</p> | <p>Processo Nº: 1000001447098 Contratado: (237895/6) SILVIA MARIA CAETANO CPF: 966.295.846-00 Cargo/Função: (3506) CONTR.TEMP.FUNCAO PROF. HABILITADO Referência: B-001 Carga Horária: 06 horas semanais Un. Adm: (076180) E.E. PROFª. MARIA DE FATIMA GIMENEZ LOPES A Partir de: 27/01/2014 Até 22/12/2014</p> |
| <p>CONTRATO/SEDUC/12247/2014 DE: 14/02/2014</p> | <p>CONTRATO/SEDUC/12258/2014 DE: 14/02/2014</p> |
| <p>Processo Nº: 1000001461502 Contratado: (237773/9) FATIMA BRIANE SILVESTIRI CPF: 007.044.191-06 Cargo/Função: (3506) CONTR.TEMP.FUNCAO PROF. HABILITADO Referência: B-001 Carga Horária: 26 horas semanais Un. Adm: (049786) E.E. ULISSES GUIMARAES A Partir de: 03/02/2014 Até 11/03/2014</p> | <p>Processo Nº: 1000001459826 Contratado: (237910/3) SONIA MARA DE PAIVA CAVALCANTE CPF: 033.433.698-88 Cargo/Função: (3506) CONTR.TEMP.FUNCAO PROF. HABILITADO Referência: B-001 Carga Horária: 30 horas semanais Un. Adm: (009733) E.E. MANOEL CAVALCANTI PROENÇA A Partir de: 03/02/2014 Até 11/03/2014</p> |
| <p>CONTRATO/SEDUC/12248/2014 DE: 14/02/2014</p> | <p>CONTRATO/SEDUC/12259/2014 DE: 14/02/2014</p> |
| <p>Processo Nº: 1000001446708 Contratado: (237782/11) SHEILA DE JESUS MELLO CPF: 019.031.681-04 Cargo/Função: (3506) CONTR.TEMP.FUNCAO PROF. HABILITADO Referência: B-001 Carga Horária: 19 horas semanais Un. Adm: (137766) E.E. PAULO FREIRE A Partir de: 27/01/2014 Até 22/12/2014</p> | <p>Processo Nº: 1000001454431 Contratado: (237920/5) BRUNA DOLORES WITTE CPF: 020.647.881-07 Cargo/Função: (3506) CONTR.TEMP.FUNCAO PROF. HABILITADO Referência: B-001 Carga Horária: 22 horas semanais Un. Adm: (011126) E.E. JOAQUIM NUNES ROCHA A Partir de: 03/02/2014 Até 11/03/2014</p> |
| <p>CONTRATO/SEDUC/12249/2014 DE: 14/02/2014</p> | <p>CONTRATO/SEDUC/12260/2014 DE: 14/02/2014</p> |
| <p>Processo Nº: 1000001452566 Contratado: (237809/3) ANGELO KRIXI CPF: 006.775.041-95 Cargo/Função: (8850) PROFESSOR INDIO Referência: A-001 Carga Horária: 21 horas semanais Un. Adm: (131830) E.E. INDIGENA EDUC. BASICA LEONARDO CRIXI APIAKA A Partir de: 27/01/2014 Até 22/12/2014</p> | <p>Processo Nº: 1000001458286 Contratado: (237929/3) LIGIA LETICIA TAQUES DE ALBUQUERQUE CPF: 009.955.711-80 Cargo/Função: (3476) APOIO ADM. EDUCACIONAL-ELEMENTAR Referência: A-001 Carga Horária: 30 horas semanais Un. Adm: (012599) E.E. VIRGINIO NUNES FERRAZ JUNIOR A Partir de: 03/02/2014 Até 11/03/2014</p> |
| <p>CONTRATO/SEDUC/12250/2014 DE: 14/02/2014</p> | <p>CONTRATO/SEDUC/12261/2014 DE: 14/02/2014</p> |
| <p>Processo Nº: 1000001459642 Contratado: (237820/3) KEITH DAIANE MAIA CPF: 065.181.919-96 Cargo/Função: (3506) CONTR.TEMP.FUNCAO PROF. HABILITADO Referência: B-001 Carga Horária: 12 horas semanais Un. Adm: (154180) E.E. SENADOR JONAS PINHEIRO A Partir de: 27/01/2014 Até 22/12/2014</p> | <p>Processo Nº: 1000001460883 Contratado: (237940/3) PATRICIA VEIGA FERNANDES CPF: 041.468.271-83 Cargo/Função: (3468) TECNICO ADMINISTRATIVO EDUCACIONAL Referência: A-001 Carga Horária: 30 horas semanais Un. Adm: (013420) E.E. NOVA GALLILEIA A Partir de: 03/02/2014 Até 11/03/2014</p> |
| <p>CONTRATO/SEDUC/12251/2014 DE: 14/02/2014</p> | <p>CONTRATO/SEDUC/12262/2014 DE: 14/02/2014</p> |
| <p>Processo Nº: 1000001459629 Contratado: (237821/3) LIANE VERGUES BIGUELINI CPF: 004.327.291-60 Cargo/Função: (3506) CONTR.TEMP.FUNCAO PROF. HABILITADO Referência: B-001 Carga Horária: 12 horas semanais Un. Adm: (154180) E.E. SENADOR JONAS PINHEIRO A Partir de: 27/01/2014 Até 22/12/2014</p> | <p>Processo Nº: 1000001459832 Contratado: (237963/4) STEFANY RODRIGUES MAGALHAES CPF: 034.885.521-44 Cargo/Função: (3468) TECNICO ADMINISTRATIVO EDUCACIONAL Referência: A-001 Carga Horária: 30 horas semanais Un. Adm: (009733) E.E. MANOEL CAVALCANTI PROENÇA A Partir de: 03/02/2014 Até 11/03/2014</p> |
| <p>CONTRATO/SEDUC/12252/2014 DE: 14/02/2014</p> | <p>CONTRATO/SEDUC/12263/2014 DE: 14/02/2014</p> |
| <p>Processo Nº: 1000001458961 Contratado: (237844/6) FERNANDA CARLA ARANA PAIS CPF: 886.520.501-63 Cargo/Função: (3506) CONTR.TEMP.FUNCAO PROF. HABILITADO Referência: B-001 Carga Horária: 07 horas semanais Un. Adm: (013730) E.E. PROFª. ALDA GAWLINSKI SCOPEL A Partir de: 03/02/2014 Até 11/02/2014</p> | <p>Processo Nº: 1000001457569 Contratado: (237977/5) EUNICE LIMA DE FIGUEIREDO DA SILVA CPF: 877.710.551-68 Cargo/Função: (3468) TECNICO ADMINISTRATIVO EDUCACIONAL Referência: A-001 Carga Horária: 30 horas semanais Un. Adm: (013773) E.E. 29 DE JUNHO A Partir de: 27/01/2014 Até 22/12/2014</p> |
| <p>CONTRATO/SEDUC/12253/2014 DE: 14/02/2014</p> | <p>CONTRATO/SEDUC/12264/2014 DE: 14/02/2014</p> |
| <p>Processo Nº: 1000001452651 Contratado: (237856/3) BARTIMEU DZEREMEIRE CPF: 994.758.551-49 Cargo/Função: (3506) CONTR.TEMP.FUNCAO PROF. HABILITADO Referência: A-001 Carga Horária: 20 horas semanais Un. Adm: (011495) E.E. INDIGENA SAO JOSE SANGRADOURO A Partir de: 27/01/2014 Até 22/12/2014</p> | <p>Processo Nº: 1000001458870 Contratado: (237987/3) ROSANE IRENE GEBERT CPF: 981.068.991-87 Cargo/Função: (3468) TECNICO ADMINISTRATIVO EDUCACIONAL Referência: A-001 Carga Horária: 30 horas semanais Un. Adm: (013730) E.E. PROFª. ALDA GAWLINSKI SCOPEL A Partir de: 03/02/2014 Até 11/03/2014</p> |
| <p>CONTRATO/SEDUC/12254/2014 DE: 14/02/2014</p> | <p>CONTRATO/SEDUC/12265/2014 DE: 14/02/2014</p> |
| <p>Processo Nº: 1000001452683 Contratado: (237860/3) FLORENCIO TSIWARI TSIHORIDATSU CPF: 013.947.691-13 Cargo/Função: (3506) CONTR.TEMP.FUNCAO PROF. HABILITADO Referência: A-001 Carga Horária: 20 horas semanais Un. Adm: (011495) E.E. INDIGENA SAO JOSE SANGRADOURO A Partir de: 27/01/2014 Até 22/12/2014</p> | <p>Processo Nº: 1000001456520 Contratado: (237997/3) EZEDEQUIAS DE QUEIROZ SILVEIRA CPF: 731.609.971-20 Cargo/Função: (3468) TECNICO ADMINISTRATIVO EDUCACIONAL Referência: A-001 Carga Horária: 30 horas semanais Un. Adm: (010871) E.E. ADOLFO AGUSTO DE MORAES A Partir de: 03/02/2014 Até 11/03/2014</p> |
| <p>CONTRATO/SEDUC/12255/2014 DE: 14/02/2014</p> | <p>CONTRATO/SEDUC/12266/2014 DE: 14/02/2014</p> |
| <p>Processo Nº: 1000001444767 Contratado: (237864/20) SILVANA DA SILVA FERREIRA GETENS CPF: 021.341.161-02 Cargo/Função: (3506) CONTR.TEMP.FUNCAO PROF. HABILITADO</p> | <p>Processo Nº: 1000001443143 Contratado: (238000/4) ELIEZER GOMES FERREIRA CPF: 208.301.141-49 Cargo/Função: (3476) APOIO ADM. EDUCACIONAL-ELEMENTAR Referência: A-001 Carga Horária: 30 horas semanais Un. Adm: (124095) ASSES. PEDAGOGICA DE ITANHANGA A Partir de: 01/01/2014 Até 11/03/2014</p> |
| | <p>CONTRATO/SEDUC/12267/2014 DE:</p> |

| | | | |
|---------------------------|--|-----|---|
| 14/02/2014 | Processo Nº: 1000001460271 Contratado: (238009/3) THAIANNY ROSARIO DA SILVA CPF: 025.843.671-90 Cargo/Função: (3468) TECNICO ADMINISTRATIVO EDUCACIONAL Referência: A-001 Carga Horária: 30 horas semanais Un. Adm: (038709) E.E. JUSCELINO KUBISTCHEK A Partir de: 03/02/2014 Até 11/03/2014 | DE: | Cargo/Função: (8850) PROFESSOR INDIO Referência: A-001 Carga Horária: 09 horas semanais Un. Adm: (156353) E.E. INDIGENA MAVUTSININ A Partir de: 27/01/2014 Até 22/12/2014 |
| CONTRATO/SEDUC/12268/2014 | | | CONTRATO/SEDUC/12279/2014 |
| 14/02/2014 | Processo Nº: 1000001454385 Contratado: (238023/3) WEDER ROGERIO DA COSTA VIEIRA DIAS CPF: 019.512.581-93 Cargo/Função: (3468) TECNICO ADMINISTRATIVO EDUCACIONAL Referência: A-001 Carga Horária: 30 horas semanais Un. Adm: (010979) E.E. MARIA DE LIMA CADIDE A Partir de: 03/02/2014 Até 11/03/2014 | DE: | 14/02/2014 Processo Nº: 1000001448077 Contratado: (238124/13) JOSELMA MARIA DA SILVA SANTOS CPF: 919.355.205-04 Cargo/Função: (3506) CONTR.TEMP.FUNCAO PROF. HABILITADO Referência: B-001 Carga Horária: 10 horas semanais Un. Adm: (140805) E.E. BONIFACIO SACHETTI A Partir de: 27/01/2014 Até 22/12/2014 |
| CONTRATO/SEDUC/12269/2014 | | | CONTRATO/SEDUC/12280/2014 |
| 14/02/2014 | Processo Nº: 1000001455910 Contratado: (238038/5) EDILAINA MARIA FERREIRA CPF: 038.162.661-00 Cargo/Função: (3468) TECNICO ADMINISTRATIVO EDUCACIONAL Referência: A-001 Carga Horária: 30 horas semanais Un. Adm: (016543) E.E. CANDIDO PORTINARI A Partir de: 03/02/2014 Até 23/02/2014 | DE: | 14/02/2014 Processo Nº: 1000001445122 Contratado: (238133/3) INES NARCIZO DA COSTA CPF: 029.728.531-99 Cargo/Função: (3506) CONTR.TEMP.FUNCAO PROF. HABILITADO Referência: B-001 Carga Horária: 20 horas semanais Un. Adm: (013544) E.E. NOVA UNIAO A Partir de: 27/01/2014 Até 22/12/2014 |
| CONTRATO/SEDUC/12270/2014 | | | CONTRATO/SEDUC/12281/2014 |
| 14/02/2014 | Processo Nº: 1000001454553 Contratado: (238040/7) ROSILEIA MOREIRA ROCHA CPF: 920.742.601-30 Cargo/Função: (3506) CONTR.TEMP.FUNCAO PROF. HABILITADO Referência: B-001 Carga Horária: 28 horas semanais Un. Adm: (011126) E.E. JOAQUIM NUNES ROCHA A Partir de: 03/02/2014 Até 11/03/2014 | DE: | 14/02/2014 Processo Nº: 1000001461261 Contratado: (238168/5) LUCIANA MARIZA CAGOL CPF: 041.102.069-28 Cargo/Função: (3506) CONTR.TEMP.FUNCAO PROF. HABILITADO Referência: B-001 Carga Horária: 12 horas semanais Un. Adm: (015970) E.E. MANOEL MARINHEIRO A Partir de: 22/01/2014 Até 11/03/2014 |
| CONTRATO/SEDUC/12271/2014 | | | CONTRATO/SEDUC/12282/2014 |
| 14/02/2014 | Processo Nº: 1000001458332 Contratado: (238055/4) MARILENE DE SOUSA COSTA CPF: 966.432.341-15 Cargo/Função: (3468) TECNICO ADMINISTRATIVO EDUCACIONAL Referência: A-001 Carga Horária: 30 horas semanais Un. Adm: (038652) E.E. 29 DE JULHO A Partir de: 03/02/2014 Até 11/03/2014 | DE: | 14/02/2014 Processo Nº: 1000001453172 Contratado: (238169/4) LUCILENE RODRIGUES PEREIRA CPF: 969.585.451-68 Cargo/Função: (3506) CONTR.TEMP.FUNCAO PROF. HABILITADO Referência: B-001 Carga Horária: 22 horas semanais Un. Adm: (154040) E.E. ANDRE ANTONIO MAGGI A Partir de: 27/01/2014 Até 22/12/2014 |
| CONTRATO/SEDUC/12272/2014 | | | CONTRATO/SEDUC/12283/2014 |
| 14/02/2014 | Processo Nº: 1000001457543 Contratado: (238076/5) JACY THEODORA DE CAMARGO CPF: 807.874.281-91 Cargo/Função: (3468) TECNICO ADMINISTRATIVO EDUCACIONAL Referência: A-001 Carga Horária: 30 horas semanais Un. Adm: (071765) E.E. DUNGA RODRIGUES A Partir de: 03/02/2014 Até 11/03/2014 | DE: | 14/02/2014 Processo Nº: 1000001459543 Contratado: (238170/17) SANDRA ILENE DA SILVA CHAGAS CPF: 012.268.321-80 Cargo/Função: (3506) CONTR.TEMP.FUNCAO PROF. HABILITADO Referência: B-001 Carga Horária: 26 horas semanais Un. Adm: (156370) E.E. LUIZ FRUTUOSO DA SILVA A Partir de: 07/02/2014 Até 22/12/2014 |
| CONTRATO/SEDUC/12273/2014 | | | CONTRATO/SEDUC/12284/2014 |
| 14/02/2014 | Processo Nº: 1000001457955 Contratado: (238095/3) CAMILO TSA EOMO WA CPF: 772.369.551-91 Cargo/Função: (3514) CONTR.TEMP.FUNCAO PROF. NAO HABILIT Referência: A-001 Carga Horária: 20 horas semanais Un. Adm: (131822) E.E. INDIGENA BUTSE WAWA A Partir de: 03/02/2014 Até 22/12/2014 | DE: | 14/02/2014 Processo Nº: 1000001450994 Contratado: (238171/3) LEILANE ALVES DE OLIVEIRA CPF: 015.570.051-09 Cargo/Função: (3506) CONTR.TEMP.FUNCAO PROF. HABILITADO Referência: B-001 Carga Horária: 30 horas semanais Un. Adm: (156418) C.E.J.A. BENEDITO SANTANA DA SILVA FREIRE A Partir de: 27/01/2014 Até 22/12/2014 |
| CONTRATO/SEDUC/12274/2014 | | | CONTRATO/SEDUC/12285/2014 |
| 14/02/2014 | Processo Nº: 1000001451049 Contratado: (238098/3) GUIOMAR AI RERO CPF: 967.994.801-30 Cargo/Função: (3506) CONTR.TEMP.FUNCAO PROF. HABILITADO Referência: A-001 Carga Horária: 26 horas semanais Un. Adm: (156361) E.E. INDIGENA RAI RATE A Partir de: 31/01/2014 Até 22/12/2014 | DE: | 14/02/2014 Processo Nº: 1000001444796 Contratado: (238183/3) CELIA POSSAVATIS CPF: 621.451.501-53 Cargo/Função: (3506) CONTR.TEMP.FUNCAO PROF. HABILITADO Referência: B-001 Carga Horária: 26 horas semanais Un. Adm: (056685) E.E. MACHADO DE ASSIS A Partir de: 27/01/2014 Até 22/12/2014 |
| CONTRATO/SEDUC/12275/2014 | | | CONTRATO/SEDUC/12286/2014 |
| 14/02/2014 | Processo Nº: 1000001458372 Contratado: (238100/3) NELSON RIBEIRO SEREO CPF: 046.221.301-30 Cargo/Função: (8850) PROFESSOR INDIO Referência: A-001 Carga Horária: 20 horas semanais Un. Adm: (123021) E.E. INDIGENA ALDEIONA A Partir de: 31/01/2014 Até 22/12/2014 | DE: | 14/02/2014 Processo Nº: 1000001446230 Contratado: (238184/7) TIAGO LUIS SCHWANCK DOS SANTOS CPF: 067.407.599-44 Cargo/Função: (3506) CONTR.TEMP.FUNCAO PROF. HABILITADO Referência: B-001 Carga Horária: 25 horas semanais Un. Adm: (173282) E. E. "PROFESSORA NEIDE ENARA SIMA" A Partir de: 27/01/2014 Até 22/12/2014 |
| CONTRATO/SEDUC/12276/2014 | | | CONTRATO/SEDUC/12287/2014 |
| 14/02/2014 | Processo Nº: 1000001457363 Contratado: (238109/6) GONCALINA SIMONE BRAZ DA SILVA CPF: 535.582.351-34 Cargo/Função: (3506) CONTR.TEMP.FUNCAO PROF. HABILITADO Referência: B-001 Carga Horária: 08 horas semanais Un. Adm: (009687) E.E. LEONIDAS ANTERO DE MATOS A Partir de: 27/01/2014 Até 22/12/2014 | DE: | 14/02/2014 Processo Nº: 1000001462817 Contratado: (238275/4) DELZA DA SILVA CPF: 026.558.071-46 Cargo/Função: (3476) APOIO ADM. EDUCACIONAL-ELEMENTAR Referência: A-001 Carga Horária: 30 horas semanais Un. Adm: (012890) E.E. PROF. NILO POVOAS A Partir de: 07/01/2014 Até 22/01/2014 |
| CONTRATO/SEDUC/12277/2014 | | | CONTRATO/SEDUC/12288/2014 |
| 14/02/2014 | Processo Nº: 1000001450525 Contratado: (238117/5) MARLI ALEXANDRE DE LIRA CPF: 008.826.181-64 Cargo/Função: (3506) CONTR.TEMP.FUNCAO PROF. HABILITADO Referência: B-001 Carga Horária: 07 horas semanais Un. Adm: (163651) E.E. "DECIO LUIZ FURIGO" A Partir de: 27/01/2014 Até 22/12/2014 | DE: | 14/02/2014 Processo Nº: 1000001451386 Contratado: (238326/3) LUCIANA REGINA DA SILVA CPF: 931.104.641-87 Cargo/Função: (3476) APOIO ADM. EDUCACIONAL-ELEMENTAR Referência: A-001 Carga Horária: 30 horas semanais Un. Adm: (011010) E.E. MARECHAL DUTRA A Partir de: 03/02/2014 Até 11/03/2014 |
| CONTRATO/SEDUC/12278/2014 | | | CONTRATO/SEDUC/12289/2014 |
| 14/02/2014 | Processo Nº: 1000001450067 Contratado: (238119/4) TEDSOM SPAIM KAMAIURA CPF: 018.948.771-28 | DE: | 14/02/2014 Processo Nº: 1000001461125 Contratado: (238330/4) ZENILDE BISPO PEREIRA CPF: 482.357.091-04 Cargo/Função: (3476) APOIO ADM. EDUCACIONAL-ELEMENTAR Referência: A-001 Carga Horária: 30 horas semanais Un. Adm: (010928) E.E. JOSE SALMEN HANZE A Partir de: 03/02/2014 Até 11/03/2014 |

| | | |
|---|-----|---|
| CONTRATO/SEDUC/12290/2014 14/02/2014 Processo Nº: 1000001458235 Contratado: (238349/3) FELIPE GUILHERME LAVRATTI CPF: 022.401.791-80 Cargo/Função: (3468) TECNICO ADMINISTRATIVO EDUCACIONAL Referência: A-001 Carga Horária: 30 horas semanais Un. Adm: (016020) E.E. PROF. JOAO BATISTA A Partir de: 03/02/2014 Até 11/03/2014 | DE: | CPF: 033.230.491-44 Cargo/Função: (3506) CONTR.TEMP.FUNCAO PROF. HABILITADO Referência: B-001 Carga Horária: 30 horas semanais Un. Adm: (174122) E. E. BOM JARDIM A Partir de: 27/01/2014 Até 22/12/2014 |
| CONTRATO/SEDUC/12291/2014 14/02/2014 Processo Nº: 1000001460959 Contratado: (238391/6) REGIANA MARIA DE ARRUDA SANTOS CPF: 867.968.441-49 Cargo/Função: (3468) TECNICO ADMINISTRATIVO EDUCACIONAL Referência: A-001 Carga Horária: 30 horas semanais Un. Adm: (012718) E.E. BEL. RIBEIRO DE ARRUDA A Partir de: 03/02/2014 Até 11/03/2014 | DE: | CONTRATO/SEDUC/12302/2014 14/02/2014 Processo Nº: 1000001447770 Contratado: (238491/10) SHAIANY COSTA SOUZA CPF: 022.262.481-70 Cargo/Função: (3506) CONTR.TEMP.FUNCAO PROF. HABILITADO Referência: B-001 Carga Horária: 26 horas semanais Un. Adm: (045829) E.E. GERVASIO DOS SANTOS COSTA A Partir de: 27/01/2014 Até 22/12/2014 |
| CONTRATO/SEDUC/12292/2014 14/02/2014 Processo Nº: 1000001457759 Contratado: (238396/5) EDUARDA CARVALHO CAMARGO CPF: 044.993.681-38 Cargo/Função: (3468) TECNICO ADMINISTRATIVO EDUCACIONAL Referência: A-001 Carga Horária: 30 horas semanais Un. Adm: (156426) E.E. "ERNESTO CHE GUEVARA" A Partir de: 03/02/2014 Até 11/03/2014 | DE: | CONTRATO/SEDUC/12303/2014 14/02/2014 Processo Nº: 1000001457963 Contratado: (238510/3) APARECIDO DAMASCENA TSERENOMRI CPF: 041.697.881-92 Cargo/Função: (8850) PROFESSOR INDIO Referência: A-001 Carga Horária: 21 horas semanais Un. Adm: (131822) E.E. INDIGENA BUTSE WAVE A Partir de: 03/02/2014 Até 22/12/2014 |
| CONTRATO/SEDUC/12293/2014 14/02/2014 Processo Nº: 1000001457721 Contratado: (238397/3) ELLEN CRISTINA CARVALHO CAMARGO CPF: 033.532.431-27 Cargo/Função: (3476) APOIO ADM. EDUCACIONAL-ELEMENTAR Referência: A-001 Carga Horária: 30 horas semanais Un. Adm: (156426) E.E. "ERNESTO CHE GUEVARA" A Partir de: 03/02/2014 Até 11/03/2014 | DE: | CONTRATO/SEDUC/12304/2014 14/02/2014 Processo Nº: 1000001447289 Contratado: (238511/4) DENIVALDO SEREUMIRA CPF: 043.307.321-73 Cargo/Função: (3514) CONTR.TEMP.FUNCAO PROF. NAO HABILIT Referência: A-001 Carga Horária: 20 horas semanais Un. Adm: (166294) E.E. INDIGENA DAVID AI' RERO" A Partir de: 29/01/2014 Até 22/12/2014 |
| CONTRATO/SEDUC/12294/2014 14/02/2014 Processo Nº: 1000001458935 Contratado: (238411/4) GERUSA FRANCISCA DA SILVA CPF: 487.059.421-87 Cargo/Função: (3476) APOIO ADM. EDUCACIONAL-ELEMENTAR Referência: A-001 Carga Horária: 30 horas semanais Un. Adm: (010839) E.E. ANTONIO G. BALBINO A Partir de: 03/02/2014 Até 11/03/2014 | DE: | CONTRATO/SEDUC/12305/2014 14/02/2014 Processo Nº: 1000001457554 Contratado: (238512/3) DONLSE TSERE UBURO TSIREDI CPF: 048.281.801-84 Cargo/Função: (8850) PROFESSOR INDIO Referência: A-001 Carga Horária: 20 horas semanais Un. Adm: (156361) E.E. INDIGENA RAI RATE A Partir de: 31/01/2014 Até 22/12/2014 |
| CONTRATO/SEDUC/12295/2014 14/02/2014 Processo Nº: 1000001455657 Contratado: (238417/3) SANDRA FERREIRA CARDOSO CPF: 868.572.231-49 Cargo/Função: (3476) APOIO ADM. EDUCACIONAL-ELEMENTAR Referência: A-001 Carga Horária: 30 horas semanais Un. Adm: (069205) E.E. PROF. GERSON CARLOS DA SILVA A Partir de: 03/02/2014 Até 22/12/2014 | DE: | CONTRATO/SEDUC/12306/2014 14/02/2014 Processo Nº: 1000001453306 Contratado: (238513/4) JUILSON TSIPI RADI WADZEREPRUWE CPF: 046.798.361-56 Cargo/Função: (3514) CONTR.TEMP.FUNCAO PROF. NAO HABILIT Referência: A-001 Carga Horária: 21 horas semanais Un. Adm: (166294) E.E. INDIGENA DAVID AI' RERO" A Partir de: 31/01/2014 Até 22/12/2014 |
| CONTRATO/SEDUC/12296/2014 14/02/2014 Processo Nº: 1000001459404 Contratado: (238436/10) VALDISA MOREIRA DE SOUZA MARCONDES CPF: 280.172.388-60 Cargo/Função: (3506) CONTR.TEMP.FUNCAO PROF. HABILITADO Referência: B-001 Carga Horária: 34 horas semanais Un. Adm: (046442) E.E. TANCREDO DE ALMEIDA NEVES A Partir de: 03/02/2014 Até 11/03/2014 | DE: | CONTRATO/SEDUC/12307/2014 14/02/2014 Processo Nº: 1000001458293 Contratado: (238514/3) PEDRO JOAO TSERE UWAPREWE CPF: 041.634.661-85 Cargo/Função: (8850) PROFESSOR INDIO Referência: A-001 Carga Horária: 16 horas semanais Un. Adm: (119229) E.E. INDIGENA WA'OMORA A Partir de: 31/01/2014 Até 22/12/2014 |
| CONTRATO/SEDUC/12297/2014 14/02/2014 Processo Nº: 1000001459156 Contratado: (238444/8) ELAINE APARECIDA SANTOS CPF: 024.915.511-79 Cargo/Função: (3506) CONTR.TEMP.FUNCAO PROF. HABILITADO Referência: B-001 Carga Horária: 20 horas semanais Un. Adm: (016470) E.E. DOM BOSCO A Partir de: 03/02/2014 Até 11/03/2014 | DE: | CONTRATO/SEDUC/12308/2014 14/02/2014 Processo Nº: 1000001461362 Contratado: (238526/3) BEKWYNHY KAYAPO CPF: 041.251.151-76 Cargo/Função: (8850) PROFESSOR INDIO Referência: A-001 Carga Horária: 20 horas semanais Un. Adm: (153958) E.E. INDIGENA TERENA DE KOMOMOYEA KOVOERO A Partir de: 03/02/2014 Até 22/12/2014 |
| CONTRATO/SEDUC/12298/2014 14/02/2014 Processo Nº: 1000001458859 Contratado: (238445/9) GRACIELE DAS GRACAS FERREIRA CPF: 045.205.386-29 Cargo/Função: (3506) CONTR.TEMP.FUNCAO PROF. HABILITADO Referência: B-001 Carga Horária: 27 horas semanais Un. Adm: (016470) E.E. DOM BOSCO A Partir de: 03/02/2014 Até 11/03/2014 | DE: | CONTRATO/SEDUC/12309/2014 14/02/2014 Processo Nº: 1000001461313 Contratado: (238527/3) TAKAKDJAMTI KAYAPO CPF: 755.906.382-91 Cargo/Função: (8850) PROFESSOR INDIO Referência: A-001 Carga Horária: 18 horas semanais Un. Adm: (153958) E.E. INDIGENA TERENA DE KOMOMOYEA KOVOERO A Partir de: 03/02/2014 Até 22/12/2014 |
| CONTRATO/SEDUC/12299/2014 14/02/2014 Processo Nº: 1000001458780 Contratado: (238446/6) MARLUSSI DILETA BONAFE CPF: 018.377.040-40 Cargo/Função: (3506) CONTR.TEMP.FUNCAO PROF. HABILITADO Referência: B-001 Carga Horária: 16 horas semanais Un. Adm: (016470) E.E. DOM BOSCO A Partir de: 03/02/2014 Até 11/03/2014 | DE: | CONTRATO/SEDUC/12310/2014 14/02/2014 Processo Nº: 1000001459176 Contratado: (238554/3) CARLA DE SANTANA BARROS CPF: 008.214.583-02 Cargo/Função: (3476) APOIO ADM. EDUCACIONAL-ELEMENTAR Referência: A-001 Carga Horária: 30 horas semanais Un. Adm: (016470) E.E. DOM BOSCO A Partir de: 03/02/2014 Até 11/03/2014 |
| CONTRATO/SEDUC/12300/2014 14/02/2014 Processo Nº: 1000001458863 Contratado: (238447/10) MAYARA REGINA DA SILVA CPF: 360.574.148-70 Cargo/Função: (3506) CONTR.TEMP.FUNCAO PROF. HABILITADO Referência: B-001 Carga Horária: 22 horas semanais Un. Adm: (016470) E.E. DOM BOSCO A Partir de: 03/02/2014 Até 11/03/2014 | DE: | CONTRATO/SEDUC/12311/2014 14/02/2014 Processo Nº: 1000001457110 Contratado: (238599/7) CRISTIANO FOLLEY JULIO QUEIROZ CPF: 020.822.771-78 Cargo/Função: (3506) CONTR.TEMP.FUNCAO PROF. HABILITADO Referência: B-001 Carga Horária: 07 horas semanais Un. Adm: (011002) E.E. PINDORAMA A Partir de: 03/02/2014 Até 11/03/2014 |
| CONTRATO/SEDUC/12301/2014 14/02/2014 Processo Nº: 1000001446600 Contratado: (238473/5) WILLIAM SOTARELLI DA SILVA | DE: | CONTRATO/SEDUC/12312/2014 14/02/2014 Processo Nº: 1000001458834 Contratado: (238600/6) JEAN BENEDITO DOS SANTOS MOREIRA CPF: 006.072.621-09 Cargo/Função: (3506) CONTR.TEMP.FUNCAO PROF. HABILITADO Referência: B-001 Carga Horária: 20 horas semanais Un. Adm: (011100) E.E. SEBASTIANA R. DE SOUZA |

| | |
|--|---|
| <p>A Partir de: 03/02/2014 Até 11/03/2014 CONTRATO/SEDUC/12313/2014 DE: 14/02/2014 Processo Nº: 1000001452807 Contratado: (238630/3) ALINE ALMEIDA PEREIRA CPF: 021.045.411-31 Cargo/Função: (3468) TECNICO ADMINISTRATIVO EDUCACIONAL Referência: A-001 Carga Horária: 30 horas semanais Un. Adm: (010863) E.E. LUCAS PACHECO DE CAMARGO A Partir de: 03/02/2014 Até 11/03/2014</p> | <p>Contratado: (238936/4) JACQUELINE CORDEIRO GAZOLA CPF: 065.481.909-20 Cargo/Função: (3506) CONTR.TEMP.FUNCAO PROF. HABILITADO Referência: B-001 Carga Horária: 28 horas semanais Un. Adm: (156426) E.E. "ERNESTO CHE GUEVARA" A Partir de: 03/02/2014 Até 11/03/2014 CONTRATO/SEDUC/12325/2014 DE: 14/02/2014</p> |
| <p>Processo Nº: 1000001451394 Contratado: (238631/3) MILEANE ALVES DE OLIVEIRA CPF: 692.419.101-00 Cargo/Função: (3476) APOIO ADM. EDUCACIONAL-ELEMENTAR Referência: A-001 Carga Horária: 30 horas semanais Un. Adm: (011010) E.E. MARECHAL DUTRA A Partir de: 03/02/2014 Até 11/03/2014 CONTRATO/SEDUC/12314/2014 DE: 14/02/2014</p> | <p>Processo Nº: 1000001459783 Contratado: (238946/12) RENATO BONFIM DO CARMO PIRES CPF: 542.304.975-04 Cargo/Função: (3506) CONTR.TEMP.FUNCAO PROF. HABILITADO Referência: B-001 Carga Horária: 28 horas semanais Un. Adm: (009733) E.E. MANOEL CAVALCANTI PROENÇA A Partir de: 03/02/2014 Até 11/03/2014 CONTRATO/SEDUC/12326/2014 DE: 14/02/2014</p> |
| <p>Processo Nº: 1000001451153 Contratado: (238691/3) SILVIO JOSE TSEREDZU CPF: 029.788.541-38 Cargo/Função: (3506) CONTR.TEMP.FUNCAO PROF. HABILITADO Referência: A-001 Carga Horária: 19 horas semanais Un. Adm: (156361) E.E. INDIGENA RAI RATE A Partir de: 31/01/2014 Até 22/12/2014 CONTRATO/SEDUC/12315/2014 DE: 14/02/2014</p> | <p>Processo Nº: 1000001460201 Contratado: (238955/5) ROSIMARA JANUARIO GODOY CPF: 636.759.781-68 Cargo/Função: (3506) CONTR.TEMP.FUNCAO PROF. HABILITADO Referência: B-001 Carga Horária: 20 horas semanais Un. Adm: (010928) E.E. JOSE SALMEN HANZE A Partir de: 03/02/2014 Até 11/03/2014 CONTRATO/SEDUC/12327/2014 DE: 14/02/2014</p> |
| <p>Processo Nº: 1000001453526 Contratado: (238708/9) ADRIANE WILHELM CPF: 010.416.701-76 Cargo/Função: (3506) CONTR.TEMP.FUNCAO PROF. HABILITADO Referência: B-001 Carga Horária: 30 horas semanais Un. Adm: (174122) E. E. BOM JARDIM A Partir de: 03/02/2014 Até 22/12/2014 CONTRATO/SEDUC/12316/2014 DE: 14/02/2014</p> | <p>Processo Nº: 1000001460785 Contratado: (238960/3) MARCELO PAIXAO DE ARRUDA CPF: 046.335.031-62 Cargo/Função: (3468) TECNICO ADMINISTRATIVO EDUCACIONAL Referência: A-001 Carga Horária: 30 horas semanais Un. Adm: (012602) E.E. CIRO SIQUEIRA GONCALVES A Partir de: 03/02/2014 Até 11/03/2014 CONTRATO/SEDUC/12328/2014 DE: 14/02/2014</p> |
| <p>Processo Nº: 1000001444956 Contratado: (238726/3) ELIANE MARIA BONATTI STEFANELLO CPF: 941.002.680-68 Cargo/Função: (3506) CONTR.TEMP.FUNCAO PROF. HABILITADO Referência: B-001 Carga Horária: 09 horas semanais Un. Adm: (158399) E.E. CLEUFA HUBNER A Partir de: 27/01/2014 Até 22/12/2014 CONTRATO/SEDUC/12317/2014 DE: 14/02/2014</p> | <p>Processo Nº: 1000001459491 Contratado: (238969/3) DIVINA ALVES DE BRITO RODRIGUES CPF: 709.641.492-49 Cargo/Função: (3476) APOIO ADM. EDUCACIONAL-ELEMENTAR Referência: A-001 Carga Horária: 30 horas semanais Un. Adm: (173355) E. E. BOA ESPERANÇA A Partir de: 03/02/2014 Até 11/03/2014 CONTRATO/SEDUC/12329/2014 DE: 14/02/2014</p> |
| <p>Processo Nº: 1000001454071 Contratado: (238763/5) FRANCILEUDA VIEIRA DE MOURA RAMALHO CPF: 513.512.341-53 Cargo/Função: (3476) APOIO ADM. EDUCACIONAL-ELEMENTAR Referência: A-001 Carga Horária: 30 horas semanais Un. Adm: (011347) E.E. DOM JOSE SELVA A Partir de: 03/02/2014 Até 11/03/2014 CONTRATO/SEDUC/12318/2014 DE: 14/02/2014</p> | <p>Processo Nº: 1000001443149 Contratado: (239000/3) NESTOR JOAO PATEL CPF: 015.364.619-54 Cargo/Função: (3476) APOIO ADM. EDUCACIONAL-ELEMENTAR Referência: A-001 Carga Horária: 30 horas semanais Un. Adm: (124095) ASSES. PEDAGOGICA DE ITANHANGA A Partir de: 01/01/2014 Até 11/03/2014 CONTRATO/SEDUC/12330/2014 DE: 14/02/2014</p> |
| <p>Processo Nº: 1000001460219 Contratado: (238895/4) ANTONIA TEOFILU MARTINS CPF: 614.549.401-82 Cargo/Função: (3506) CONTR.TEMP.FUNCAO PROF. HABILITADO Referência: B-001 Carga Horária: 20 horas semanais Un. Adm: (153885) E.E. NOVA CHANCE A Partir de: 27/01/2014 Até 22/12/2014 CONTRATO/SEDUC/12319/2014 DE: 14/02/2014</p> | <p>Processo Nº: 1000001459288 Contratado: (239039/3) IVONE RODRIGUES XAVIER CPF: 572.552.882-00 Cargo/Função: (3476) APOIO ADM. EDUCACIONAL-ELEMENTAR Referência: A-001 Carga Horária: 30 horas semanais Un. Adm: (038571) E.E. MONTEIRO LOBATO A Partir de: 03/02/2014 Até 11/03/2014 CONTRATO/SEDUC/12331/2014 DE: 14/02/2014</p> |
| <p>Processo Nº: 1000001445192 Contratado: (238926/5) ANGELA MORAES BARBOSA NARDINO CPF: 593.058.431-15 Cargo/Função: (3506) CONTR.TEMP.FUNCAO PROF. HABILITADO Referência: B-001 Carga Horária: 20 horas semanais Un. Adm: (173649) E. E. EDINA DALABETTA A Partir de: 27/01/2014 Até 22/12/2014 CONTRATO/SEDUC/12320/2014 DE: 14/02/2014</p> | <p>Processo Nº: 1000001442193 Contratado: (239040/5) JAMIL FERNANDO DE SOUZA BARROS CPF: 483.548.131-34 Cargo/Função: (3476) APOIO ADM. EDUCACIONAL-ELEMENTAR Referência: A-001 Carga Horária: 30 horas semanais Un. Adm: (158836) E.E. PAULO FREIRE A Partir de: 23/12/2013 Até 21/01/2014 CONTRATO/SEDUC/12332/2014 DE: 14/02/2014</p> |
| <p>Processo Nº: 1000001447592 Contratado: (238929/8) MARILENA BRITES DE MIRANDA CPF: 011.934.341-06 Cargo/Função: (3506) CONTR.TEMP.FUNCAO PROF. HABILITADO Referência: B-001 Carga Horária: 20 horas semanais Un. Adm: (174122) E. E. BOM JARDIM A Partir de: 27/01/2014 Até 22/12/2014 CONTRATO/SEDUC/12321/2014 DE: 14/02/2014</p> | <p>Processo Nº: 1000001460103 Contratado: (239047/3) ROSALINA RIBEIRO CPF: 513.690.011-34 Cargo/Função: (3468) TECNICO ADMINISTRATIVO EDUCACIONAL Referência: A-001 Carga Horária: 30 horas semanais Un. Adm: (012548) E.E. LEONIDAS DE MATOS A Partir de: 03/02/2014 Até 11/03/2014 CONTRATO/SEDUC/12333/2014 DE: 14/02/2014</p> |
| <p>Processo Nº: 1000001447571 Contratado: (238931/5) SANDRA TRAJANO DE BARROS CPF: 016.273.361-50 Cargo/Função: (3506) CONTR.TEMP.FUNCAO PROF. HABILITADO Referência: B-001 Carga Horária: 20 horas semanais Un. Adm: (174122) E. E. BOM JARDIM A Partir de: 27/01/2014 Até 22/12/2014 CONTRATO/SEDUC/12322/2014 DE: 14/02/2014</p> | <p>Processo Nº: 1000001458964 Contratado: (239062/3) EUNICE ALVES PEREIRA TEIXEIRA CPF: 006.601.921-44 Cargo/Função: (3468) TECNICO ADMINISTRATIVO EDUCACIONAL Referência: A-001 Carga Horária: 30 horas semanais Un. Adm: (015997) E.E. JADA TORRES A Partir de: 03/02/2014 Até 11/03/2014 CONTRATO/SEDUC/12334/2014 DE: 14/02/2014</p> |
| <p>Processo Nº: 1000001445184 Contratado: (238933/5) SILVANA KLEIN SIMON CPF: 988.706.611-72 Cargo/Função: (3506) CONTR.TEMP.FUNCAO PROF. HABILITADO Referência: B-001 Carga Horária: 20 horas semanais Un. Adm: (173649) E. E. EDINA DALABETTA A Partir de: 27/01/2014 Até 22/12/2014 CONTRATO/SEDUC/12323/2014 DE: 14/02/2014</p> | <p>Processo Nº: 1000001460167 Contratado: (239064/3) JOSIANE DE OLIVEIRA CPF: 745.841.891-53 Cargo/Função: (3476) APOIO ADM. EDUCACIONAL-ELEMENTAR Referência: A-001 Carga Horária: 30 horas semanais Un. Adm: (015938) E.E. PEDRO ALBERTO TAYANO A Partir de: 03/02/2014 Até 11/03/2014 CONTRATO/SEDUC/12335/2014 DE: 14/02/2014</p> |
| <p>Processo Nº: 1000001457839</p> | <p>Processo Nº: 1000001457375 Contratado: (239067/3) WALDIRENE CADETE BENTO CPF: 880.642.551-04 Cargo/Função: (3506) CONTR.TEMP.FUNCAO PROF. HABILITADO Referência: B-001 Carga Horária: 30 horas semanais</p> |

Un. Adm: (016012) C.E.J.A. "ANTONIO CASAGRANDE"
A Partir de: 03/02/2014 Até 11/03/2014
CONTRATO/SEDUC/12336/2014 DE:
14/02/2014
Processo Nº: 1000001455142
Contratado: (239116/4) LUCIOMAR OLIVEIRA DA SILVA
CPF: 821.319.531-00
Cargo/Função: (3506) CONTR.TEMP.FUNCAO PROF. HABILITADO
Referência: B-001 Carga Horária: 20 horas semanais
Un. Adm: (010731) E.E. DE ENSINO ESPECIAL "LIVRE APRENDER"
A Partir de: 27/01/2014 Até 22/12/2014
CONTRATO/SEDUC/12337/2014 DE:
14/02/2014
Processo Nº: 1000001460224
Contratado: (239118/17) MARCELO BATISTA
CPF: 014.259.056-84
Cargo/Função: (3506) CONTR.TEMP.FUNCAO PROF. HABILITADO
Referência: B-001 Carga Horária: 04 horas semanais
Un. Adm: (015172) E.E. COUTO MAGALHAES
A Partir de: 03/02/2014 Até 04/03/2014
CONTRATO/SEDUC/12338/2014 DE:
14/02/2014
Processo Nº: 1000001461482
Contratado: (239123/6) JESSICA LOHAINNE DE AZEVEDO
CPF: 031.529.141-99
Cargo/Função: (3476) APOIO ADM. EDUCACIONAL-ELEMENTAR
Referência: A-001 Carga Horária: 30 horas semanais
Un. Adm: (049786) E.E. ULISSES GUIMARAES
A Partir de: 03/02/2014 Até 11/03/2014
CONTRATO/SEDUC/12339/2014 DE:
14/02/2014
Processo Nº: 1000001452219
Contratado: (239130/7) SOLANGE MIRANDA DE MATOS
CPF: 843.886.769-34
Cargo/Função: (3476) APOIO ADM. EDUCACIONAL-ELEMENTAR
Referência: A-001 Carga Horária: 30 horas semanais
Un. Adm: (011118) E.E. RAMIRO BERNARDO DA SILVA
A Partir de: 03/02/2014 Até 11/03/2014
CONTRATO/SEDUC/12340/2014 DE:
14/02/2014
Processo Nº: 1000001459955
Contratado: (239149/4) JAIR KAYANI KAYABI
CPF: 050.359.311-70
Cargo/Função: (8850) PROFESSOR INDIO
Referência: A-001 Carga Horária: 26 horas semanais
Un. Adm: (131849) E.E. INDIGENA DE EDUCACAO BASICA JUPORIJUW
A Partir de: 27/01/2014 Até 22/12/2014
CONTRATO/SEDUC/12341/2014 DE:
14/02/2014
Processo Nº: 1000001459965
Contratado: (239150/3) MARLI MAIRAIUP JUWI DA SILVA
CPF: 050.302.961-07
Cargo/Função: (8850) PROFESSOR INDIO
Referência: A-001 Carga Horária: 20 horas semanais
Un. Adm: (131849) E.E. INDIGENA DE EDUCACAO BASICA JUPORIJUW
A Partir de: 27/01/2014 Até 22/12/2014
CONTRATO/SEDUC/12342/2014 DE:
14/02/2014
Processo Nº: 1000001458722
Contratado: (239153/12) SALMA VERONICA DE CAMPOS SANTOS
CPF: 025.440.871-02
Cargo/Função: (3506) CONTR.TEMP.FUNCAO PROF. HABILITADO
Referência: B-001 Carga Horária: 02 horas semanais
Un. Adm: (012726) E.E. DOM FRANCISCO DE AQUINO CORREA
A Partir de: 27/01/2014 Até 22/12/2014
CONTRATO/SEDUC/12343/2014 DE:
14/02/2014
Processo Nº: 1000001461113
Contratado: (239172/3) ROSILEIA VANDERLEY LEMOS DE AGUIAR
CPF: 020.311.501-54
Cargo/Função: (3468) TECNICO ADMINISTRATIVO EDUCACIONAL
Referência: A-001 Carga Horária: 30 horas semanais
Un. Adm: (010928) E.E. JOSE SALMEN HANZE
A Partir de: 03/02/2014 Até 11/03/2014
CONTRATO/SEDUC/12344/2014 DE:
14/02/2014
Processo Nº: 1000001461556
Contratado: (239174/3) JULIANA ANDRADE DA SILVA
CPF: 014.656.821-47
Cargo/Função: (3468) TECNICO ADMINISTRATIVO EDUCACIONAL
Referência: A-001 Carga Horária: 30 horas semanais
Un. Adm: (011991) E.E. PROFª. NADIR DE OLIVEIRA
A Partir de: 03/02/2014 Até 11/03/2014
CONTRATO/SEDUC/12345/2014 DE:
14/02/2014
Processo Nº: 1000001458314
Contratado: (239205/3) ELIANE SILVA SANTANA
CPF: 006.984.261-26
Cargo/Função: (3476) APOIO ADM. EDUCACIONAL-ELEMENTAR
Referência: A-001 Carga Horária: 30 horas semanais
Un. Adm: (015091) E.E. ANTONIO GROHS
A Partir de: 03/02/2014 Até 11/03/2014
CONTRATO/SEDUC/12346/2014 DE:
14/02/2014
Processo Nº: 1000001459546
Contratado: (239211/3) JOILSON OLIVEIRA SILVA
CPF: 021.438.211-74
Cargo/Função: (3468) TECNICO ADMINISTRATIVO EDUCACIONAL
Referência: A-001 Carga Horária: 30 horas semanais
Un. Adm: (173355) E. E. BOA ESPERANÇA
A Partir de: 03/02/2014 Até 11/03/2014
CONTRATO/SEDUC/12347/2014 DE:
14/02/2014

Processo Nº: 1000001460069
Contratado: (239214/3) MARGARIDA VASCONCELOS LEAO
CPF: 300.909.068-45
Cargo/Função: (3476) APOIO ADM. EDUCACIONAL-ELEMENTAR
Referência: A-001 Carga Horária: 30 horas semanais
Un. Adm: (173355) E. E. BOA ESPERANÇA
A Partir de: 03/02/2014 Até 11/03/2014
CONTRATO/SEDUC/12348/2014 DE:
14/02/2014
Processo Nº: 1000001454729
Contratado: (239233/3) ELAINE FIGUEIREDO SOUZA
CPF: 004.947.921-08
Cargo/Função: (3476) APOIO ADM. EDUCACIONAL-ELEMENTAR
Referência: A-001 Carga Horária: 30 horas semanais
Un. Adm: (156434) E.E. JOSÉ DOMINGOS FRAGA
A Partir de: 03/02/2014 Até 11/03/2014
CONTRATO/SEDUC/12349/2014 DE:
14/02/2014
Processo Nº: 1000001454807
Contratado: (239242/12) FRANCISLEI DA ROCHA
CPF: 047.609.379-19
Cargo/Função: (3506) CONTR.TEMP.FUNCAO PROF. HABILITADO
Referência: B-001 Carga Horária: 14 horas semanais
Un. Adm: (016519) E.E. 13 DE MAIO
A Partir de: 03/02/2014 Até 11/03/2014
CONTRATO/SEDUC/12350/2014 DE:
14/02/2014
Processo Nº: 1000001453341
Contratado: (239289/3) CINTIA DEBORA DE MORAES
CPF: 045.661.979-80
Cargo/Função: (3506) CONTR.TEMP.FUNCAO PROF. HABILITADO
Referência: B-001 Carga Horária: 30 horas semanais
Un. Adm: (156418) C.E.J.A. BENEDITO SANTANA DA SILVA FREIRE
A Partir de: 27/01/2014 Até 22/12/2014
CONTRATO/SEDUC/12351/2014 DE:
14/02/2014
Processo Nº: 1000001447577
Contratado: (239324/5) EVA MACHADO CABREIRA
CPF: 652.460.471-72
Cargo/Função: (3506) CONTR.TEMP.FUNCAO PROF. HABILITADO
Referência: B-001 Carga Horária: 20 horas semanais
Un. Adm: (174122) E. E. BOM JARDIM
A Partir de: 27/01/2014 Até 22/12/2014
CONTRATO/SEDUC/12352/2014 DE:
14/02/2014
Processo Nº: 1000001454042
Contratado: (239383/3) EVA APARECIDA DA SILVA
CPF: 396.161.691-49
Cargo/Função: (3476) APOIO ADM. EDUCACIONAL-ELEMENTAR
Referência: A-001 Carga Horária: 30 horas semanais
Un. Adm: (010901) E.E. SAGRADO CORACAO DE JESUS
A Partir de: 03/02/2014 Até 11/03/2014
CONTRATO/SEDUC/12353/2014 DE:
14/02/2014
Processo Nº: 1000001453095
Contratado: (239398/6) ALINE DE OLIVEIRA WORST
CPF: 029.626.391-51
Cargo/Função: (3506) CONTR.TEMP.FUNCAO PROF. HABILITADO
Referência: B-001 Carga Horária: 11 horas semanais
Un. Adm: (013021) E.E. CARLOS IRIGARAY FILHO
A Partir de: 27/01/2014 Até 22/12/2014
CONTRATO/SEDUC/12354/2014 DE:
14/02/2014
Processo Nº: 1000001448654
Contratado: (239429/3) RAIMUNDO DOS SANTOS SOUSA
CPF: 009.437.251-94
Cargo/Função: (3506) CONTR.TEMP.FUNCAO PROF. HABILITADO
Referência: B-001 Carga Horária: 30 horas semanais
Un. Adm: (156418) C.E.J.A. BENEDITO SANTANA DA SILVA FREIRE
A Partir de: 27/01/2014 Até 22/12/2014
CONTRATO/SEDUC/12355/2014 DE:
14/02/2014
Processo Nº: 1000001457317
Contratado: (239430/4) LAUDICEIA ALVES DA SILVA
CPF: 981.075.691-72
Cargo/Função: (3506) CONTR.TEMP.FUNCAO PROF. HABILITADO
Referência: B-001 Carga Horária: 25 horas semanais
Un. Adm: (016012) C.E.J.A. "ANTONIO CASAGRANDE"
A Partir de: 03/02/2014 Até 11/03/2014
CONTRATO/SEDUC/12356/2014 DE:
14/02/2014
Processo Nº: 1000001456197
Contratado: (239438/5) PATRICIA REJANE VALERIO
CPF: 654.665.941-72
Cargo/Função: (3506) CONTR.TEMP.FUNCAO PROF. HABILITADO
Referência: B-001 Carga Horária: 20 horas semanais
Un. Adm: (010863) E.E. LUCAS PACHECO DE CAMARGO
A Partir de: 03/02/2014 Até 11/03/2014
CONTRATO/SEDUC/12357/2014 DE:
14/02/2014
Processo Nº: 1000001460143
Contratado: (239482/3) EDNA RENHOWADA TSERE OBODOWARI
CPF: 632.333.041-53
Cargo/Função: (3514) CONTR.TEMP.FUNCAO PROF. NAO HABILIT
Referência: A-001 Carga Horária: 20 horas semanais
Un. Adm: (107263) E.E. INDIGENA ULISSES GUIMARAES
A Partir de: 27/01/2014 Até 22/12/2014
CONTRATO/SEDUC/12358/2014 DE:
14/02/2014
Processo Nº: 1000001461099
Contratado: (239505/4) VANIA LORENZETTI
CPF: 899.954.061-87
Cargo/Função: (3506) CONTR.TEMP.FUNCAO PROF. HABILITADO

| | | | |
|--|-----|------------|---|
| Referência: B-001 Carga Horária: 08 horas semanais Un. Adm: (155136) E.E. TARLEY ROSSI VILELA A Partir de: 27/01/2014 Até 22/12/2014 | DE: | 14/02/2014 | Processo Nº: 1000001462081 Contratado: (239510/3) HILDA MARIA OLIVEIRA DA SILVA CPF: 002.629.671-38 Cargo/Função: (3506) CONTR.TEMP.FUNCAO PROF. HABILITADO Referência: B-001 Carga Horária: 20 horas semanais Un. Adm: (158810) E.E." ANTONIO GARCIA" A Partir de: 27/01/2014 Até 22/12/2014 |
| CONTRATO/SEDUC/12359/2014 | DE: | 14/02/2014 | Processo Nº: 1000001458666 Contratado: (239512/6) JUCELMA DE ALMEIDA E CUNHA CPF: 862.395.461-00 Cargo/Função: (3506) CONTR.TEMP.FUNCAO PROF. HABILITADO Referência: B-001 Carga Horária: 10 horas semanais Un. Adm: (012726) E.E. DOM FRANCISCO DE AQUINO CORREA A Partir de: 27/01/2014 Até 22/12/2014 |
| CONTRATO/SEDUC/12360/2014 | DE: | 14/02/2014 | Processo Nº: 1000001457845 Contratado: (239518/6) ROSANE SEBASTIANA DE ALMEIDA CPF: 861.802.821-53 Cargo/Função: (3506) CONTR.TEMP.FUNCAO PROF. HABILITADO Referência: B-001 Carga Horária: 10 horas semanais Un. Adm: (158810) E.E." ANTONIO GARCIA" A Partir de: 27/01/2014 Até 22/12/2014 |
| CONTRATO/SEDUC/12361/2014 | DE: | 14/02/2014 | Processo Nº: 1000001459409 Contratado: (239528/10) PATRICIA PEREIRA DOS SANTOS CPF: 002.472.761-03 Cargo/Função: (3506) CONTR.TEMP.FUNCAO PROF. HABILITADO Referência: B-001 Carga Horária: 02 horas semanais Un. Adm: (011045) E.E. PROFª. ELIZABETH DE FREITAS MAGALHAES A Partir de: 03/02/2014 Até 11/03/2014 |
| CONTRATO/SEDUC/12362/2014 | DE: | 14/02/2014 | Processo Nº: 1000001447549 Contratado: (239535/5) EUNICE RIBEIRO ALGAYER CPF: 277.408.031-20 Cargo/Função: (3506) CONTR.TEMP.FUNCAO PROF. HABILITADO Referência: B-001 Carga Horária: 20 horas semanais Un. Adm: (158399) E.E. CLEUFA HUBNER A Partir de: 27/01/2014 Até 22/12/2014 |
| CONTRATO/SEDUC/12363/2014 | DE: | 14/02/2014 | Processo Nº: 1000001446116 Contratado: (239538/5) NUBIA FERNANDA COSTA AMORIN CPF: 982.836.931-15 Cargo/Função: (3506) CONTR.TEMP.FUNCAO PROF. HABILITADO Referência: B-001 Carga Horária: 20 horas semanais Un. Adm: (173762) E.E. PROFª DJALMA GUILHERME DA SILVA A Partir de: 27/01/2014 Até 22/12/2014 |
| CONTRATO/SEDUC/12364/2014 | DE: | 14/02/2014 | Processo Nº: 1000001446152 Contratado: (239540/6) REGINA VITOR FREITAS FERREIRA CPF: 000.637.771-85 Cargo/Função: (3506) CONTR.TEMP.FUNCAO PROF. HABILITADO Referência: B-001 Carga Horária: 20 horas semanais Un. Adm: (173762) E.E. PROFª DJALMA GUILHERME DA SILVA A Partir de: 27/01/2014 Até 22/12/2014 |
| CONTRATO/SEDUC/12365/2014 | DE: | 14/02/2014 | Processo Nº: 1000001453338 Contratado: (239543/3) EVELINI ARSEGO CPF: 000.994.161-40 Cargo/Função: (3506) CONTR.TEMP.FUNCAO PROF. HABILITADO Referência: B-001 Carga Horária: 30 horas semanais Un. Adm: (016527) C.E.J.A. ARÃO GOMES BEZERRA A Partir de: 03/02/2014 Até 11/03/2014 |
| CONTRATO/SEDUC/12366/2014 | DE: | 14/02/2014 | Processo Nº: 1000001454147 Contratado: (239544/6) RONISE MARCOLIN CPF: 582.235.250-20 Cargo/Função: (3506) CONTR.TEMP.FUNCAO PROF. HABILITADO Referência: B-001 Carga Horária: 08 horas semanais Un. Adm: (156434) E.E. JOSÉ DOMINGOS FRAGA A Partir de: 03/02/2014 Até 11/03/2014 |
| CONTRATO/SEDUC/12367/2014 | DE: | 14/02/2014 | Processo Nº: 1000001459812 Contratado: (239564/20) SIMONE GRAZIELE DE BARROS CPF: 019.836.561-60 Cargo/Função: (3506) CONTR.TEMP.FUNCAO PROF. HABILITADO Referência: B-001 Carga Horária: 20 horas semanais Un. Adm: (009733) E.E. MANOEL CAVALCANTI PROENÇA A Partir de: 03/02/2014 Até 11/03/2014 |
| CONTRATO/SEDUC/12368/2014 | DE: | 14/02/2014 | Processo Nº: 1000001452841 Contratado: (239573/5) JONAS MOURA DA SILVA CPF: 050.088.721-76 Cargo/Função: (3468) TECNICO ADMINISTRATIVO EDUCACIONAL Referência: A-001 Carga Horária: 30 horas semanais Un. Adm: (118532) E.E. INDIGENA ESTRELA A Partir de: 27/01/2014 Até 22/12/2014 |
| CONTRATO/SEDUC/12369/2014 | DE: | 14/02/2014 | Processo Nº: 1000001458345 Contratado: (239579/4) NUBIA MENDES DOS SANTOS MOREIRA CPF: 017.924.031-51 Cargo/Função: (3476) APOIO ADM. EDUCACIONAL-ELEMENTAR Referência: A-001 Carga Horária: 30 horas semanais Un. Adm: (038652) E.E. 29 DE JULHO A Partir de: 03/02/2014 Até 11/03/2014 |
| CONTRATO/SEDUC/12371/2014 | DE: | 14/02/2014 | Processo Nº: 1000001450068 Contratado: (239591/4) GILSON TSHIRIWE TERONHI EIWE CPF: 041.996.271-97 Cargo/Função: (3514) CONTR.TEMP.FUNCAO PROF. NAO HABILIT Referência: A-001 Carga Horária: 20 horas semanais Un. Adm: (156361) E.E. INDIGENA RAI RATE A Partir de: 31/01/2014 Até 22/12/2014 |
| CONTRATO/SEDUC/12372/2014 | DE: | 14/02/2014 | Processo Nº: 1000001453865 Contratado: (239636/4) SALETE MARIA BARBIERI CPF: 009.086.721-10 Cargo/Função: (3476) APOIO ADM. EDUCACIONAL-ELEMENTAR Referência: A-001 Carga Horária: 30 horas semanais Un. Adm: (016527) C.E.J.A. ARÃO GOMES BEZERRA A Partir de: 03/02/2014 Até 11/03/2014 |
| CONTRATO/SEDUC/12373/2014 | DE: | 14/02/2014 | Processo Nº: 1000001459563 Contratado: (239666/4) GISLAYNE MAZUI CPF: 632.814.901-82 Cargo/Função: (3506) CONTR.TEMP.FUNCAO PROF. HABILITADO Referência: A-001 Carga Horária: 20 horas semanais Un. Adm: (014761) E.E. EWALDO MEYER RODERJAN A Partir de: 27/01/2014 Até 22/12/2014 |
| CONTRATO/SEDUC/12374/2014 | DE: | 14/02/2014 | Processo Nº: 1000001459291 Contratado: (239670/3) GISLAINE THAIS DA SILVA CPF: 016.871.391-80 Cargo/Função: (3506) CONTR.TEMP.FUNCAO PROF. HABILITADO Referência: B-001 Carga Horária: 21 horas semanais Un. Adm: (014796) E.E. MARIA QUITERIA A Partir de: 27/01/2014 Até 22/12/2014 |
| CONTRATO/SEDUC/12375/2014 | DE: | 14/02/2014 | Processo Nº: 1000001462310 Contratado: (239678/3) EUKA NAFUKUA CPF: 037.926.531-17 Cargo/Função: (8850) PROFESSOR INDIO Referência: A-001 Carga Horária: 20 horas semanais Un. Adm: (069302) E.E. INDIGENA KARIB (COMUNIDADE KUIKURO) A Partir de: 27/01/2014 Até 22/12/2014 |
| CONTRATO/SEDUC/12376/2014 | DE: | 14/02/2014 | Processo Nº: 1000001462077 Contratado: (239679/4) KAHIMI NAFUKUA MEHINAKO CPF: 037.953.261-17 Cargo/Função: (8850) PROFESSOR INDIO Referência: A-001 Carga Horária: 20 horas semanais Un. Adm: (069302) E.E. INDIGENA KARIB (COMUNIDADE KUIKURO) A Partir de: 27/01/2014 Até 22/12/2014 |
| CONTRATO/SEDUC/12377/2014 | DE: | 14/02/2014 | Processo Nº: 1000001445485 Contratado: (239701/5) DARINY MAEVY ALVES NEVES CPF: 017.605.701-33 Cargo/Função: (3506) CONTR.TEMP.FUNCAO PROF. HABILITADO Referência: B-001 Carga Horária: 20 horas semanais Un. Adm: (009474) E.E. SOUZA BANDEIRA A Partir de: 27/01/2014 Até 22/12/2014 |
| CONTRATO/SEDUC/12378/2014 | DE: | 14/02/2014 | Processo Nº: 1000001452182 Contratado: (239701/6) DARINY MAEVY ALVES NEVES CPF: 017.605.701-33 Cargo/Função: (3506) CONTR.TEMP.FUNCAO PROF. HABILITADO Referência: B-001 Carga Horária: 04 horas semanais Un. Adm: (009474) E.E. SOUZA BANDEIRA A Partir de: 27/01/2014 Até 22/12/2014 |
| CONTRATO/SEDUC/12379/2014 | DE: | 14/02/2014 | Processo Nº: 1000001457311 Contratado: (239730/6) JESSINEY WILSIA SENA SILVA CPF: 566.729.262-91 Cargo/Função: (3506) CONTR.TEMP.FUNCAO PROF. HABILITADO Referência: B-001 Carga Horária: 30 horas semanais Un. Adm: (016012) C.E.J.A. "ANTONIO CASAGRANDE" A Partir de: 03/02/2014 Até 11/03/2014 |
| CONTRATO/SEDUC/12380/2014 | DE: | 14/02/2014 | Processo Nº: 1000001454865 Contratado: (239736/3) MARLI PEUWAO PARATSE CPF: 028.273.061-31 Cargo/Função: (3476) APOIO ADM. EDUCACIONAL-ELEMENTAR Referência: A-001 Carga Horária: 30 horas semanais Un. Adm: (107263) E.E. INDIGENA ULISSSES GUIMARAES A Partir de: 27/01/2014 Até 22/12/2014 |
| CONTRATO/SEDUC/12381/2014 | DE: | 14/02/2014 | Processo Nº: 1000001459859 Contratado: (239757/2) FELIZBERTO TSERENHIRMIMO TSIMI UDO CPF: 042.402.071-85 |

| | |
|--|--|
| <p>Cargo/Função: (3514) CONTR.TEMP.FUNCAO PROF. NAO HABILIT Referência: A-001 Carga Horária: 20 horas semanais Un. Adm: (011495) E.E. INDIGENA SAO JOSE SANGRAOURO A Partir de: 27/01/2014 Até 22/12/2014</p> | <p>CONTRATO/SEDUC/12382/2014 DE: 14/02/2014</p> |
| <p>Processo Nº: 1000001462872 Contratado: (239764/3) ELISSANDRA SOUZA SANTOS CPF: 779.634.741-34 Cargo/Função: (3468) TECNICO ADMINISTRATIVO EDUCACIONAL Referência: A-001 Carga Horária: 30 horas semanais Un. Adm: (012890) E.E. PROF. NILO POVOAS A Partir de: 07/01/2014 Até 22/01/2014</p> | <p>Processo Nº: 1000001460824 Contratado: (240100/6) NOEMI FONSECA NEGRAO CPF: 010.632.131-50 Cargo/Função: (3468) TECNICO ADMINISTRATIVO EDUCACIONAL Referência: A-001 Carga Horária: 30 horas semanais Un. Adm: (012580) E.E. OSVALDITA ELIZA TEIXEIRA COUTO A Partir de: 03/02/2014 Até 11/03/2014</p> |
| <p>CONTRATO/SEDUC/12383/2014 DE: 14/02/2014</p> | <p>CONTRATO/SEDUC/12394/2014 DE: 14/02/2014</p> |
| <p>Processo Nº: 1000001458598 Contratado: (239775/3) EDINA DA SILVA ARAUJO CPF: 000.139.981-02 Cargo/Função: (3476) APOIO ADM. EDUCACIONAL-ELEMENTAR Referência: A-001 Carga Horária: 30 horas semanais Un. Adm: (013749) C.E.J.A. GETÚLIO DORNELES VARGAS A Partir de: 03/02/2014 Até 11/03/2014</p> | <p>Processo Nº: 1000001457797 Contratado: (240120/4) FRANCISCO XAVIER TSEREDZABUBA XAVANTE CPF: 022.273.211-30 Cargo/Função: (3506) CONTR.TEMP.FUNCAO PROF. HABILITADO Referência: A-001 Carga Horária: 20 horas semanais Un. Adm: (124010) E.E. INDIGENA HAMBE A Partir de: 27/01/2014 Até 22/12/2014</p> |
| <p>CONTRATO/SEDUC/12384/2014 DE: 14/02/2014</p> | <p>CONTRATO/SEDUC/12395/2014 DE: 14/02/2014</p> |
| <p>Processo Nº: 1000001460135 Contratado: (239790/8) MARIA DE FATIMA GUEDES LIMA CPF: 620.888.661-91 Cargo/Função: (3476) APOIO ADM. EDUCACIONAL-ELEMENTAR Referência: A-001 Carga Horária: 30 horas semanais Un. Adm: (011371) E.E. SEN. FILLINTO MULLER A Partir de: 03/02/2014 Até 11/03/2014</p> | <p>Processo Nº: 1000001462933 Contratado: (240216/3) MARILEI ARAUJO LEMES CPF: 007.921.021-00 Cargo/Função: (3468) TECNICO ADMINISTRATIVO EDUCACIONAL Referência: A-001 Carga Horária: 30 horas semanais Un. Adm: (012890) E.E. PROF. NILO POVOAS A Partir de: 07/01/2014 Até 22/01/2014</p> |
| <p>CONTRATO/SEDUC/12385/2014 DE: 14/02/2014</p> | <p>CONTRATO/SEDUC/12396/2014 DE: 14/02/2014</p> |
| <p>Processo Nº: 1000001453749 Contratado: (239814/5) MARIANY RODRIGUES LEMOS CPF: 009.786.061-16 Cargo/Função: (3468) TECNICO ADMINISTRATIVO EDUCACIONAL Referência: A-001 Carga Horária: 30 horas semanais Un. Adm: (011134) E.E. LA SALLE A Partir de: 03/02/2014 Até 11/03/2014</p> | <p>Processo Nº: 1000001458638 Contratado: (240248/7) ROBSON OBARA GOMES CPF: 028.247.201-07 Cargo/Função: (3506) CONTR.TEMP.FUNCAO PROF. HABILITADO Referência: B-001 Carga Horária: 19 horas semanais Un. Adm: (156370) E.E. LUIZ FRUFIOSO DA SILVA A Partir de: 07/02/2014 Até 22/12/2014</p> |
| <p>CONTRATO/SEDUC/12386/2014 DE: 14/02/2014</p> | <p>CONTRATO/SEDUC/12397/2014 DE: 14/02/2014</p> |
| <p>Processo Nº: 1000001450846 Contratado: (239848/11) SIMONE MIRANDA FREITAS CPF: 904.381.591-87 Cargo/Função: (3506) CONTR.TEMP.FUNCAO PROF. HABILITADO Referência: B-001 Carga Horária: 12 horas semanais Un. Adm: (011355) E.E. MAL. EURICO GASPARD DUTRA A Partir de: 07/01/2014 Até 11/03/2014</p> | <p>Processo Nº: 1000001458893 Contratado: (240261/4) SILVANY MARIA DA SILVA CPF: 009.835.181-81 Cargo/Função: (3476) APOIO ADM. EDUCACIONAL-ELEMENTAR Referência: A-001 Carga Horária: 30 horas semanais Un. Adm: (013730) E.E. PROF. ALDA GAWLINSKI SCOPEL A Partir de: 03/02/2014 Até 11/03/2014</p> |
| <p>CONTRATO/SEDUC/12387/2014 DE: 14/02/2014</p> | <p>CONTRATO/SEDUC/12398/2014 DE: 14/02/2014</p> |
| <p>Processo Nº: 1000001457344 Contratado: (239962/6) MARIA BRAGA DO NASCIMENTO CPF: 550.546.921-34 Cargo/Função: (3506) CONTR.TEMP.FUNCAO PROF. HABILITADO Referência: B-001 Carga Horária: 27 horas semanais Un. Adm: (011002) E.E. PINDORAMA A Partir de: 03/02/2014 Até 11/03/2014</p> | <p>Processo Nº: 1000001457064 Contratado: (240312/3) LUANA MARA SARETTO CPF: 017.980.601-75 Cargo/Função: (3468) TECNICO ADMINISTRATIVO EDUCACIONAL Referência: A-001 Carga Horária: 30 horas semanais Un. Adm: (012319) E.E. DEP. MILTON FIGUEIREDO A Partir de: 03/02/2014 Até 11/03/2014</p> |
| <p>CONTRATO/SEDUC/12388/2014 DE: 14/02/2014</p> | <p>CONTRATO/SEDUC/12399/2014 DE: 14/02/2014</p> |
| <p>Processo Nº: 1000001445441 Contratado: (239985/14) VAGNA LUCIANA MANICA CPF: 023.128.291-50 Cargo/Função: (3506) CONTR.TEMP.FUNCAO PROF. HABILITADO Referência: B-001 Carga Horária: 10 horas semanais Un. Adm: (016365) E.E. KREEN AKARORE A Partir de: 27/01/2014 Até 22/12/2014</p> | <p>Processo Nº: 1000001453573 Contratado: (240317/4) FABIANA DE SOUZA BARBOSA CPF: 019.975.951-09 Cargo/Função: (3468) TECNICO ADMINISTRATIVO EDUCACIONAL Referência: A-001 Carga Horária: 30 horas semanais Un. Adm: (011037) E.E. PROF. RENILDA SILVA MORAES A Partir de: 03/02/2014 Até 11/03/2014</p> |
| <p>CONTRATO/SEDUC/12389/2014 DE: 14/02/2014</p> | <p>CONTRATO/SEDUC/12400/2014 DE: 14/02/2014</p> |
| <p>Processo Nº: 1000001448148 Contratado: (239986/14) ANGELA LUCIA DA SILVA OLIVEIRA CPF: 002.003.491-12 Cargo/Função: (3506) CONTR.TEMP.FUNCAO PROF. HABILITADO Referência: B-001 Carga Horária: 22 horas semanais Un. Adm: (140805) E.E. BONIFACIO SACHETTI A Partir de: 27/01/2014 Até 22/12/2014</p> | <p>Processo Nº: 1000001462115 Contratado: (240363/3) AYATO KUIKURO CPF: 013.134.141-31 Cargo/Função: (8850) PROFESSOR INDIO Referência: A-001 Carga Horária: 20 horas semanais Un. Adm: (069302) E.E. INDIGENA KARIB (COMUNIDADE KUIKURO) A Partir de: 27/01/2014 Até 22/12/2014</p> |
| <p>CONTRATO/SEDUC/12390/2014 DE: 14/02/2014</p> | <p>CONTRATO/SEDUC/12401/2014 DE: 14/02/2014</p> |
| <p>Processo Nº: 1000001461572 Contratado: (240050/3) WANDERSON MAGALHAES FARIAS CPF: 035.274.811-76 Cargo/Função: (3468) TECNICO ADMINISTRATIVO EDUCACIONAL Referência: A-001 Carga Horária: 30 horas semanais Un. Adm: (011991) E.E. PROF. NADIR DE OLIVEIRA A Partir de: 03/02/2014 Até 11/03/2014</p> | <p>Processo Nº: 1000001459976 Contratado: (240368/8) RITA CASSIA PEREIRA HELLEGRANDT CPF: 415.540.001-49 Cargo/Função: (3476) APOIO ADM. EDUCACIONAL-ELEMENTAR Referência: A-001 Carga Horária: 30 horas semanais Un. Adm: (009709) E.E. MARIANA LUZZA MOREIRA A Partir de: 03/02/2014 Até 11/03/2014</p> |
| <p>CONTRATO/SEDUC/12391/2014 DE: 14/02/2014</p> | <p>CONTRATO/SEDUC/12402/2014 DE: 14/02/2014</p> |
| <p>Processo Nº: 1000001461145 Contratado: (240060/3) ROZANGELA APARECIDA SONZA DA SILVA CPF: 966.804.749-49 Cargo/Função: (3506) CONTR.TEMP.FUNCAO PROF. HABILITADO Referência: B-001 Carga Horária: 08 horas semanais Un. Adm: (158399) E.E. CLEUFA HUBNER A Partir de: 27/01/2014 Até 22/12/2014</p> | <p>Processo Nº: 1000001462278 Contratado: (240444/3) MARIA SAIACA KAMAYURA CPF: 041.358.341-40 Cargo/Função: (8850) PROFESSOR INDIO Referência: A-001 Carga Horária: 20 horas semanais Un. Adm: (075728) E.E. INDIGENA LEONARDO VILLAS-BOAS A Partir de: 27/01/2014 Até 22/12/2014</p> |
| <p>CONTRATO/SEDUC/12392/2014 DE: 14/02/2014</p> | <p>CONTRATO/SEDUC/12403/2014 DE: 14/02/2014</p> |
| <p>Processo Nº: 1000001458805 Contratado: (240079/6) ANDREIA LUZ CARVALHO PEREIRA CPF: 023.620.431-93 Cargo/Função: (3476) APOIO ADM. EDUCACIONAL-ELEMENTAR Referência: A-001 Carga Horária: 30 horas semanais Un. Adm: (014176) E.E. MARTINIANO CARLOS PEREIRA A Partir de: 24/01/2014 Até 22/02/2014</p> | <p>Processo Nº: 1000001459430 Contratado: (240453/4) SAMARA GOMES DE OLIVEIRA CPF: 023.171.361-45 Cargo/Função: (3506) CONTR.TEMP.FUNCAO PROF. HABILITADO Referência: B-001 Carga Horária: 20 horas semanais Un. Adm: (157252) E.E. "LEDY ANITA BRESANCIN" A Partir de: 03/02/2014 Até 11/03/2014</p> |
| <p>CONTRATO/SEDUC/12404/2014 DE: 14/02/2014</p> | <p>CONTRATO/SEDUC/12404/2014 DE: 14/02/2014</p> |
| <p>Processo Nº: 1000001461972 Contratado: (240498/3) KAURUMA TRUMAI MEHINAKO</p> | <p>Processo Nº: 1000001461972 Contratado: (240498/3) KAURUMA TRUMAI MEHINAKO</p> |

| | |
|---|---|
| CPF: 051.210.131-08 Cargo/Função: (8850) PROFESSOR INDIO Referência: A-001 Carga Horária: 20 horas semanais Un. Adm: (075728) E.E. INDIGENA LEONARDO VILLAS-BOAS A Partir de: 27/01/2014 Até 22/12/2014 | Un. Adm: (011207) E.E. TREZE DE MAIO A Partir de: 03/02/2014 Até 22/12/2014 |
| CONTRATO/SEDUC/12405/2014 14/02/2014 | CONTRATO/SEDUC/12416/2014 14/02/2014 |
| Processo Nº: 1000001459018 Contratado: (240535/5) ELIZABETE RODRIGUES DA SILVA CPF: 001.816.861-20 Cargo/Função: (3476) APOIO ADM. EDUCACIONAL-ELEMENTAR Referência: A-001 Carga Horária: 30 horas semanais Un. Adm: (011100) E.E. SEBASTIANA R. DE SOUZA A Partir de: 03/02/2014 Até 24/02/2014 | Processo Nº: 1000001457116 Contratado: (240830/6) DANIELE CRISTINA KULEVICZ CPF: 012.385.141-62 Cargo/Função: (3506) CONTR. TEMP. FUNCAO PROF. HABILITADO Referência: B-001 Carga Horária: 20 horas semanais Un. Adm: (011002) E.E. PINDORAMA A Partir de: 03/02/2014 Até 11/03/2014 |
| CONTRATO/SEDUC/12406/2014 14/02/2014 | CONTRATO/SEDUC/12417/2014 14/02/2014 |
| Processo Nº: 1000001458962 Contratado: (240544/8) ANA HERTHA SANTANA SCHERER CPF: 011.844.851-00 Cargo/Função: (3506) CONTR. TEMP. FUNCAO PROF. HABILITADO Referência: B-001 Carga Horária: 22 horas semanais Un. Adm: (013773) E.E. 29 DE JUNHO A Partir de: 27/01/2014 Até 22/12/2014 | Processo Nº: 1000001452761 Contratado: (240876/3) EDILIO HENRIQUE VILARINHO FARIAS CPF: 115.285.466-60 Cargo/Função: (3468) TECNICO ADMINISTRATIVO EDUCACIONAL Referência: A-001 Carga Horária: 30 horas semanais Un. Adm: (010863) E.E. LUCAS PACHECO DE CAMARGO A Partir de: 03/02/2014 Até 11/03/2014 |
| CONTRATO/SEDUC/12407/2014 14/02/2014 | CONTRATO/SEDUC/12418/2014 14/02/2014 |
| Processo Nº: 1000001444954 Contratado: (240568/3) SAANE RODRIGUES SOARES CPF: 014.736.471-00 Cargo/Função: (3506) CONTR. TEMP. FUNCAO PROF. HABILITADO Referência: B-001 Carga Horária: 26 horas semanais Un. Adm: (158399) E.E. CLEUFA HUBNER A Partir de: 27/01/2014 Até 22/12/2014 | Processo Nº: 1000001454757 Contratado: (240879/3) KELLY RODRIGUES DE LARA CPF: 014.453.661-77 Cargo/Função: (3476) APOIO ADM. EDUCACIONAL-ELEMENTAR Referência: A-001 Carga Horária: 30 horas semanais Un. Adm: (011126) E.E. JOAQUIM NUNES ROCHA A Partir de: 03/02/2014 Até 11/03/2014 |
| CONTRATO/SEDUC/12408/2014 14/02/2014 | CONTRATO/SEDUC/12419/2014 14/02/2014 |
| Processo Nº: 1000001460710 Contratado: (240580/5) JEAN CARLOS SANTI CPF: 031.799.471-95 Cargo/Função: (3468) TECNICO ADMINISTRATIVO EDUCACIONAL Referência: A-001 Carga Horária: 30 horas semanais Un. Adm: (013404) E.E. DES. MILTON ARMANDO POMPEU DE BARROS A Partir de: 03/02/2014 Até 11/03/2014 | Processo Nº: 1000001457071 Contratado: (240914/6) MARTA REGINA OFSVIANNA CPF: 432.872.981-00 Cargo/Função: (3476) APOIO ADM. EDUCACIONAL-ELEMENTAR Referência: A-001 Carga Horária: 30 horas semanais Un. Adm: (011045) E.E. PROFª. ELIZABETH DE FREITAS MAGALHAES A Partir de: 03/02/2014 Até 24/02/2014 |
| CONTRATO/SEDUC/12409/2014 14/02/2014 | CONTRATO/SEDUC/12420/2014 14/02/2014 |
| Processo Nº: 1000001461311 Contratado: (240616/8) FERNANDA TAMARA DE SOUZA E SILVA CPF: 023.534.191-60 Cargo/Função: (3506) CONTR. TEMP. FUNCAO PROF. HABILITADO Referência: B-001 Carga Horária: 13 horas semanais Un. Adm: (153885) E.E. NOVA CHANCE A Partir de: 27/01/2014 Até 22/12/2014 | Processo Nº: 1000001457509 Contratado: (240945/7) REGINA ZANETTIN DA SILVA CPF: 992.637.931-15 Cargo/Função: (3506) CONTR. TEMP. FUNCAO PROF. HABILITADO Referência: B-001 Carga Horária: 10 horas semanais Un. Adm: (158810) E.E. " ANTONIO GARCIA" A Partir de: 27/01/2014 Até 22/12/2014 |
| CONTRATO/SEDUC/12410/2014 14/02/2014 | CONTRATO/SEDUC/12421/2014 14/02/2014 |
| Processo Nº: 1000001460121 Contratado: (240617/5) GIZELE CAVALCANTI DE SOUZA RODRIGUES DE ALMEIDA | Processo Nº: 1000001460652 Contratado: (240959/4) ELIELMA OLIVEIRA DOS SANTOS DANTAS CPF: 011.612.691-42 Cargo/Função: (3506) CONTR. TEMP. FUNCAO PROF. HABILITADO Referência: B-001 Carga Horária: 02 horas semanais Un. Adm: (015989) E.E. VER. BENTO MUNIZ A Partir de: 03/02/2014 Até 11/03/2014 |
| CONTRATO/SEDUC/12411/2014 14/02/2014 | CONTRATO/SEDUC/12422/2014 14/02/2014 |
| Processo Nº: 1000001444309 Contratado: (240706/5) MARIA DE FATIMA PEREIRA DA SILVA DOURADO CPF: 008.043.541-62 Cargo/Função: (3476) APOIO ADM. EDUCACIONAL-ELEMENTAR Referência: A-001 Carga Horária: 30 horas semanais Un. Adm: (011061) E.E. JOSE MORAES A Partir de: 24/01/2014 Até 24/02/2014 | Processo Nº: 1000001462450 Contratado: (240976/5) GENACILDA MARTINS CARLOS CPF: 010.097.901-70 Cargo/Função: (3476) APOIO ADM. EDUCACIONAL-ELEMENTAR Referência: A-001 Carga Horária: 30 horas semanais Un. Adm: (010693) E.M. TIRADENTES (CONV.) A Partir de: 03/02/2014 Até 22/12/2014 |
| CONTRATO/SEDUC/12412/2014 14/02/2014 | CONTRATO/SEDUC/12423/2014 14/02/2014 |
| Processo Nº: 1000001454050 Contratado: (240708/4) MARIA APARECIDA SOUZA DA SILVA SANTOS CPF: 019.187.231-84 Cargo/Função: (3476) APOIO ADM. EDUCACIONAL-ELEMENTAR Referência: A-001 Carga Horária: 30 horas semanais Un. Adm: (010901) E.E. SAGRADO CORACAO DE JESUS A Partir de: 03/02/2014 Até 11/03/2014 | Processo Nº: 1000001458214 Contratado: (241073/3) GUILHERME ALEXANDRE DE OLIVEIRA ALVES CPF: 026.093.361-95 Cargo/Função: (3468) TECNICO ADMINISTRATIVO EDUCACIONAL Referência: A-001 Carga Horária: 30 horas semanais Un. Adm: (010707) E.E. MARCELINA DE CAMPOS A Partir de: 03/02/2014 Até 11/03/2014 |
| CONTRATO/SEDUC/12413/2014 14/02/2014 | CONTRATO/SEDUC/12424/2014 14/02/2014 |
| Processo Nº: 1000001458507 Contratado: (240739/3) EUDICLEYA PEREIRA DA SILVA E SILVA CPF: 018.704.021-46 Cargo/Função: (3476) APOIO ADM. EDUCACIONAL-ELEMENTAR Referência: A-001 Carga Horária: 30 horas semanais Un. Adm: (013749) C.E.J.A. GETÚLIO DORNELES VARGAS A Partir de: 03/02/2014 Até 11/03/2014 | Processo Nº: 1000001461486 Contratado: (241154/3) LUIS CARLOS GOMES DE PAULA CPF: 813.419.701-91 Cargo/Função: (3506) CONTR. TEMP. FUNCAO PROF. HABILITADO Referência: B-001 Carga Horária: 20 horas semanais Un. Adm: (012181) E.E. UBALDO MONTEIRO DA SILVA A Partir de: 03/02/2014 Até 11/03/2014 |
| CONTRATO/SEDUC/12414/2014 14/02/2014 | CONTRATO/SEDUC/12425/2014 14/02/2014 |
| Processo Nº: 1000001459656 Contratado: (240821/8) JAILDE COSTA DE FARIA CPF: 380.348.911-34 Cargo/Função: (3506) CONTR. TEMP. FUNCAO PROF. HABILITADO Referência: B-001 Carga Horária: 20 horas semanais Un. Adm: (009733) E.E. MANOEL CAVALCANTI PROENÇA A Partir de: 03/02/2014 Até 11/03/2014 | Processo Nº: 1000001454703 Contratado: (241173/3) CICERA PEREIRA GONCALVES GREMONESI DE OLIVEIRA CPF: 030.314.101-81 Cargo/Função: (3476) APOIO ADM. EDUCACIONAL-ELEMENTAR Referência: A-001 Carga Horária: 30 horas semanais Un. Adm: (156434) E.E. JOSÉ DOMINGOS FRAGA A Partir de: 03/02/2014 Até 11/03/2014 |
| CONTRATO/SEDUC/12415/2014 14/02/2014 | CONTRATO/SEDUC/12426/2014 14/02/2014 |
| Processo Nº: 1000001457583 Contratado: (240827/4) JULIARDO SOUZA SOBRINHO CPF: 713.265.101-34 Cargo/Função: (3506) CONTR. TEMP. FUNCAO PROF. HABILITADO Referência: B-001 Carga Horária: 03 horas semanais | Processo Nº: 1000001461473 Contratado: (241180/3) SARA GONCALVES AMORIM BARBIERI CPF: 022.980.781-06 Cargo/Função: (3468) TECNICO ADMINISTRATIVO EDUCACIONAL Referência: A-001 Carga Horária: 30 horas semanais Un. Adm: (049786) E.E. ULISSES GUIMARAES A Partir de: 03/02/2014 Até 11/03/2014 |
| CONTRATO/SEDUC/12416/2014 14/02/2014 | CONTRATO/SEDUC/12427/2014 14/02/2014 |

| | |
|---|--|
| 14/02/2014 Processo Nº: 1000001458965 Contratado: (241185/6) AUDRICELIA NASCIMENTO SELEME CPF: 004.054.751-52 Cargo/Função: (3506) CONTR.TEMP.FUNCAO PROF. HABILITADO Referência: B-001 Carga Horária: 29 horas semanais Un. Adm: (013730) E.E. PROFª. ALDA GAWLINSKI SCOPEL A Partir de: 03/02/2014 Até 11/03/2014 CONTRATO/SEDUC/12428/2014 | DE: CARGO/FUNÇÃO: (3506) CONTR.TEMP.FUNCAO PROF. HABILITADO REFERÊNCIA: B-001 CARGA HORÁRIA: 20 HORAS SEMANAS UN. ADM: (012734) E.E. LISANDRO NUNES PEREIRA A PARTIR DE: 03/02/2014 ATÉ 11/03/2014 CONTRATO/SEDUC/12439/2014 |
| 14/02/2014 Processo Nº: 1000001461481 Contratado: (241222/15) FERNANDA APARECIDA DOS SANTOS CPF: 018.403.921-50 Cargo/Função: (3506) CONTR.TEMP.FUNCAO PROF. HABILITADO Referência: B-001 Carga Horária: 11 horas semanais Un. Adm: (012181) E.E. UBALDO MONTEIRO DA SILVA A Partir de: 03/02/2014 Até 11/03/2014 CONTRATO/SEDUC/12429/2014 | DE: CARGO/FUNÇÃO: (3476) APOIO ADM. EDUCACIONAL-ELEMENTAR REFERÊNCIA: A-001 CARGA HORÁRIA: 30 HORAS SEMANAS UN. ADM: (011045) E.E. PROFª. ELIZABETH DE FREITAS MAGALHAES A PARTIR DE: 07/01/2014 ATÉ 24/02/2014 CONTRATO/SEDUC/12440/2014 |
| 14/02/2014 Processo Nº: 1000001451389 Contratado: (241227/5) MARIA JOSE RODRIGUES VIEIRA PEREIRA CPF: 069.605.118-44 Cargo/Função: (3476) APOIO ADM. EDUCACIONAL-ELEMENTAR Referência: A-001 Carga Horária: 30 horas semanais Un. Adm: (011010) E.E. MARECHAL DUTRA A Partir de: 03/02/2014 Até 11/03/2014 CONTRATO/SEDUC/12430/2014 | DE: CARGO/FUNÇÃO: (3476) APOIO ADM. EDUCACIONAL-ELEMENTAR REFERÊNCIA: A-001 CARGA HORÁRIA: 30 HORAS SEMANAS UN. ADM: (015059) E.E. CEL. JOAO N. DE M. MALLET A PARTIR DE: 03/02/2014 ATÉ 11/03/2014 CONTRATO/SEDUC/12441/2014 |
| 14/02/2014 Processo Nº: 1000001457513 Contratado: (241271/5) ROSINELY SANTOS BARBOSA CPF: 856.883.391-87 Cargo/Função: (3506) CONTR.TEMP.FUNCAO PROF. HABILITADO Referência: B-001 Carga Horária: 30 horas semanais Un. Adm: (153990) C.E.J.A.VERA PEREIRA DO NASCIMENTO A Partir de: 27/01/2014 Até 22/12/2014 CONTRATO/SEDUC/12431/2014 | DE: CARGO/FUNÇÃO: (3506) CONTR.TEMP.FUNCAO PROF. HABILITADO REFERÊNCIA: B-001 CARGA HORÁRIA: 17 HORAS SEMANAS UN. ADM: (016519) E.E. 13 DE MAIO A PARTIR DE: 03/02/2014 ATÉ 11/03/2014 CONTRATO/SEDUC/12442/2014 |
| 14/02/2014 Processo Nº: 1000001458643 Contratado: (241273/3) ROSANGELA FRAUZINO DA SILVA CPF: 024.653.011-10 Cargo/Função: (3468) TECNICO ADMINISTRATIVO EDUCACIONAL Referência: A-001 Carga Horária: 30 horas semanais Un. Adm: (046442) E.E. TANCREDO DE ALMEIDA NEVES A Partir de: 03/02/2014 Até 11/03/2014 CONTRATO/SEDUC/12432/2014 | DE: CARGO/FUNÇÃO: (3506) CONTR.TEMP.FUNCAO PROF. HABILITADO REFERÊNCIA: B-001 CARGA HORÁRIA: 19 HORAS SEMANAS UN. ADM: (156426) E.E. "ERNESTO CHE GUEVARA" A PARTIR DE: 03/02/2014 ATÉ 11/03/2014 CONTRATO/SEDUC/12443/2014 |
| 14/02/2014 Processo Nº: 1000001455919 Contratado: (241320/6) MARIA AUXILIADORA DA SILVA CPF: 017.920.861-64 Cargo/Função: (3476) APOIO ADM. EDUCACIONAL-ELEMENTAR Referência: A-001 Carga Horária: 30 horas semanais Un. Adm: (012106) E.E. PROFª. ADALGISA DE BARROS A Partir de: 03/02/2014 Até 11/03/2014 CONTRATO/SEDUC/12433/2014 | DE: CARGO/FUNÇÃO: (3506) CONTR.TEMP.FUNCAO PROF. HABILITADO REFERÊNCIA: B-001 CARGA HORÁRIA: 05 HORAS SEMANAS UN. ADM: (011282) E.E. HERONILDES ARAUJO A PARTIR DE: 07/01/2014 ATÉ 11/03/2014 CONTRATO/SEDUC/12444/2014 |
| 14/02/2014 Processo Nº: 1000001456289 Contratado: (241447/7) DANUSA NEGRAO FERREIRA CPF: 669.024.879-87 Cargo/Função: (3506) CONTR.TEMP.FUNCAO PROF. HABILITADO Referência: B-001 Carga Horária: 16 horas semanais Un. Adm: (013021) E.E. CARLOS IRIGARAY FILHO A Partir de: 27/01/2014 Até 22/12/2014 CONTRATO/SEDUC/12434/2014 | DE: CARGO/FUNÇÃO: (3506) CONTR.TEMP.FUNCAO PROF. HABILITADO REFERÊNCIA: B-001 CARGA HORÁRIA: 20 HORAS SEMANAS UN. ADM: (012734) E.E. LISANDRO NUNES PEREIRA A PARTIR DE: 03/02/2014 ATÉ 11/03/2014 CONTRATO/SEDUC/12445/2014 |
| 14/02/2014 Processo Nº: 1000001462810 Contratado: (241454/4) DANIELA MARIA NONATO DA SILVA CPF: 023.686.641-90 Cargo/Função: (3476) APOIO ADM. EDUCACIONAL-ELEMENTAR Referência: A-001 Carga Horária: 30 horas semanais Un. Adm: (012890) E.E. PROF. NILO POVOAS A Partir de: 07/01/2014 Até 22/01/2014 CONTRATO/SEDUC/12435/2014 | DE: CARGO/FUNÇÃO: (3506) CONTR.TEMP.FUNCAO PROF. HABILITADO REFERÊNCIA: B-001 CARGA HORÁRIA: 10 HORAS SEMANAS UN. ADM: (154040) E.E. ANDRE ANTONIO MAGGI A PARTIR DE: 27/01/2014 ATÉ 22/12/2014 CONTRATO/SEDUC/12446/2014 |
| 14/02/2014 Processo Nº: 1000001461814 Contratado: (241495/10) CLAUDIA GUIMARAES ARAUJO CPF: 007.187.361-92 Cargo/Função: (3506) CONTR.TEMP.FUNCAO PROF. HABILITADO Referência: B-001 Carga Horária: 18 horas semanais Un. Adm: (148113) E.E. CREMILDA DE OLIVEIRA VIANA A Partir de: 03/02/2014 Até 11/03/2014 CONTRATO/SEDUC/12436/2014 | DE: CARGO/FUNÇÃO: (3514) CONTR.TEMP.FUNCAO PROF. NAO HABILITADO REFERÊNCIA: A-001 CARGA HORÁRIA: 20 HORAS SEMANAS UN. ADM: (011479) E.E. SAGRADO CORAÇÃO DE JESUS A PARTIR DE: 27/01/2014 ATÉ 22/12/2014 CONTRATO/SEDUC/12447/2014 |
| 14/02/2014 Processo Nº: 1000001458166 Contratado: (241510/4) HUMILDE CARGNIN QUATRIN CPF: 206.322.401-30 Cargo/Função: (3506) CONTR.TEMP.FUNCAO PROF. HABILITADO Referência: B-001 Carga Horária: 28 horas semanais Un. Adm: (016020) E.E. PROF. JOAO BATISTA A Partir de: 03/02/2014 Até 11/03/2014 CONTRATO/SEDUC/12437/2014 | DE: CARGO/FUNÇÃO: (3506) CONTR.TEMP.FUNCAO PROF. HABILITADO REFERÊNCIA: B-001 CARGA HORÁRIA: 20 HORAS SEMANAS UN. ADM: (157252) E.E. "LEDY ANITA BRESANCIN" A PARTIR DE: 03/02/2014 ATÉ 11/03/2014 CONTRATO/SEDUC/12448/2014 |
| 14/02/2014 Processo Nº: 1000001461513 Contratado: (241554/2) LUCIMAR MOREIRA AGUIAR CPF: 003.074.691-40 Cargo/Função: (3506) CONTR.TEMP.FUNCAO PROF. HABILITADO Referência: B-001 Carga Horária: 20 horas semanais Un. Adm: (014761) E.E. EWALDO MEYER RODERJAN A Partir de: 27/01/2014 Até 22/12/2014 CONTRATO/SEDUC/12438/2014 | DE: CARGO/FUNÇÃO: (3506) CONTR.TEMP.FUNCAO PROF. HABILITADO REFERÊNCIA: B-001 CARGA HORÁRIA: 20 HORAS SEMANAS UN. ADM: (015989) E.E. VER. BENTO MUNIZ A PARTIR DE: 07/01/2014 ATÉ 11/03/2014 CONTRATO/SEDUC/12449/2014 |
| 14/02/2014 Processo Nº: 1000001460305 Contratado: (241568/5) MARIA HELENA MENDES DE SOUZA ALMEIDA CPF: 007.767.911-33 | DE: CARGO/FUNÇÃO: (3476) APOIO ADM. EDUCACIONAL-ELEMENTAR REFERÊNCIA: A-001 CARGA HORÁRIA: 30 HORAS SEMANAS UN. ADM: (156426) E.E. "ERNESTO CHE GUEVARA" A PARTIR DE: 03/02/2014 ATÉ 11/03/2014 |

| | | |
|--|-----|--|
| CONTRATO/SEDUC/12450/2014 14/02/2014 Processo Nº: 1000001458899 Contratado: (242230/8) DOUGLAS FERNANDES DO NASCIMENTO CPF: 489.059.091-91 Cargo/Função: (3506) CONTR.TEMP.FUNCAO PROF. HABILITADO Referência: B-001 Carga Horária: 24 horas semanais Un. Adm: (013730) E.E. PROFª. ALDA GAWLINSKI SCOPEL A Partir de: 03/02/2014 Até 11/03/2014 | DE: | CPF: 008.675.141-75 Cargo/Função: (3506) CONTR.TEMP.FUNCAO PROF. HABILITADO Referência: B-001 Carga Horária: 16 horas semanais Un. Adm: (173363) E. E. SANTANA D'AGUA LIMPA A Partir de: 27/01/2014 Até 22/12/2014 |
| CONTRATO/SEDUC/12451/2014 14/02/2014 Processo Nº: 1000001453319 Contratado: (242231/7) ANGELITA ANDRIGHETTI CPF: 021.162.551-55 Cargo/Função: (3506) CONTR.TEMP.FUNCAO PROF. HABILITADO Referência: B-001 Carga Horária: 30 horas semanais Un. Adm: (016527) C.E.J.A. ARÃO GOMES BEZERRA A Partir de: 03/02/2014 Até 11/03/2014 | DE: | CONTRATO/SEDUC/12462/2014 14/02/2014 Processo Nº: 1000001453135 Contratado: (242784/11) NAYARA NASCIMENTO SILVA CPF: 040.734.891-35 Cargo/Função: (3506) CONTR.TEMP.FUNCAO PROF. HABILITADO Referência: B-001 Carga Horária: 10 horas semanais Un. Adm: (154040) E.E. ANDRE ANTONIO MAGGI A Partir de: 27/01/2014 Até 22/12/2014 |
| CONTRATO/SEDUC/12452/2014 14/02/2014 Processo Nº: 1000001460320 Contratado: (242232/6) DENERSY PEREIRA DE FREITAS DOS SANTOS CPF: 364.123.921-49 Cargo/Função: (3506) CONTR.TEMP.FUNCAO PROF. HABILITADO Referência: B-001 Carga Horária: 20 horas semanais Un. Adm: (015911) E.E. RAMON SANCHES MARQUES A Partir de: 03/02/2014 Até 11/03/2014 | DE: | CONTRATO/SEDUC/12463/2014 14/02/2014 Processo Nº: 1000001459456 Contratado: (242795/3) LINA ROMANA MARQUES CPF: 460.840.101-72 Cargo/Função: (3476) APOIO ADM. EDUCACIONAL-ELEMENTAR Referência: A-001 Carga Horária: 30 horas semanais Un. Adm: (157252) E.E. "LEIDY ANITA BRESANCIN" A Partir de: 03/02/2014 Até 11/03/2014 |
| CONTRATO/SEDUC/12453/2014 14/02/2014 Processo Nº: 1000001455100 Contratado: (242260/5) ELIENE BATISTA DA SILVA CPF: 021.337.671-77 Cargo/Função: (3476) APOIO ADM. EDUCACIONAL-ELEMENTAR Referência: A-001 Carga Horária: 30 horas semanais Un. Adm: (015059) E.E. CEL. JOAO N. DE M. MALLET A Partir de: 03/02/2014 Até 11/03/2014 | DE: | CONTRATO/SEDUC/12464/2014 14/02/2014 Processo Nº: 1000001453014 Contratado: (242806/8) MARCOFLEX ALVES DE FREITAS CPF: 017.739.691-10 Cargo/Função: (3506) CONTR.TEMP.FUNCAO PROF. HABILITADO Referência: B-001 Carga Horária: 30 horas semanais Un. Adm: (013021) E.E. CARLOS IRIGARAY FILHO A Partir de: 27/01/2014 Até 22/12/2014 |
| CONTRATO/SEDUC/12454/2014 14/02/2014 Processo Nº: 1000001444585 Contratado: (242285/4) PATRICIA APARECIDA GOLIBERTO DA SILVA CPF: 003.018.161-58 Cargo/Função: (3506) CONTR.TEMP.FUNCAO PROF. HABILITADO Referência: B-001 Carga Horária: 20 horas semanais Un. Adm: (011215) E.E. SAO PEDRO APOSTOLO A Partir de: 27/01/2014 Até 22/12/2014 | DE: | CONTRATO/SEDUC/12465/2014 14/02/2014 Processo Nº: 1000001454974 Contratado: (242891/9) MARIA HOSANA RODRIGUES DA SILVA CPF: 001.730.751-18 Cargo/Função: (3506) CONTR.TEMP.FUNCAO PROF. HABILITADO Referência: B-001 Carga Horária: 17 horas semanais Un. Adm: (011525) E.E. FEBRONIO RODRIGUES A Partir de: 27/01/2014 Até 22/12/2014 |
| CONTRATO/SEDUC/12455/2014 14/02/2014 Processo Nº: 1000001460245 Contratado: (242621/9) ORESTES SANTINO RONDON UWOROUREU CPF: 015.942.831-92 Cargo/Função: (3514) CONTR.TEMP.FUNCAO PROF. NAO HABILIT Referência: A-001 Carga Horária: 24 horas semanais Un. Adm: (011479) E.E. SAGRADO CORAÇÃO DE JESUS A Partir de: 27/01/2014 Até 22/12/2014 | DE: | CONTRATO/SEDUC/12466/2014 14/02/2014 Processo Nº: 1000001459167 Contratado: (242930/4) KARRAMPER CAMPOS RODRIGUES PEREIRA CPF: 035.977.541-12 Cargo/Função: (3468) TECNICO ADMINISTRATIVO EDUCACIONAL Referência: A-001 Carga Horária: 30 horas semanais Un. Adm: (020516) E.E. DR. MARIO DE CASTRO A Partir de: 03/02/2014 Até 11/03/2014 |
| CONTRATO/SEDUC/12456/2014 14/02/2014 Processo Nº: 1000001458175 Contratado: (242638/6) JENAIR PIRES DOS SANTOS CPF: 865.817.241-49 Cargo/Função: (3506) CONTR.TEMP.FUNCAO PROF. HABILITADO Referência: B-001 Carga Horária: 02 horas semanais Un. Adm: (016020) E.E. PROF. JOAO BATISTA A Partir de: 03/02/2014 Até 11/03/2014 | DE: | CONTRATO/SEDUC/12467/2014 14/02/2014 Processo Nº: 1000001459849 Contratado: (242931/3) VANUSA ORTIZ DE BRITO CPF: 960.806.551-87 Cargo/Função: (3476) APOIO ADM. EDUCACIONAL-ELEMENTAR Referência: A-001 Carga Horária: 30 horas semanais Un. Adm: (009733) E.E. MANOEL CAVALCANTI PROENÇA A Partir de: 03/02/2014 Até 11/03/2014 |
| CONTRATO/SEDUC/12457/2014 14/02/2014 Processo Nº: 1000001450656 Contratado: (242660/3) AMARILDO WAUIWE POREPE CPF: 700.635.181-20 Cargo/Função: (8850) PROFESSOR INDIO Referência: A-001 Carga Horária: 20 horas semanais Un. Adm: (156361) E.E. INDIGENA RAI RATE A Partir de: 31/01/2014 Até 22/12/2014 | DE: | CONTRATO/SEDUC/12468/2014 14/02/2014 Processo Nº: 1000001453547 Contratado: (242954/3) JIRLENE RODRIGUES DOS SANTOS CPF: 627.762.311-72 Cargo/Função: (3468) TECNICO ADMINISTRATIVO EDUCACIONAL Referência: A-001 Carga Horária: 30 horas semanais Un. Adm: (011037) E.E. PROFª. RENILDA SILVA MORAES A Partir de: 03/02/2014 Até 11/03/2014 |
| CONTRATO/SEDUC/12458/2014 14/02/2014 Processo Nº: 1000001460118 Contratado: (242673/3) MARQUELE HOANE SILVA CAMPOS CPF: 004.800.771-42 Cargo/Função: (3468) TECNICO ADMINISTRATIVO EDUCACIONAL Referência: A-001 Carga Horária: 30 horas semanais Un. Adm: (010235) E.E. TANCREDO DE ALMEIDA MENDES A Partir de: 03/02/2014 Até 11/03/2014 | DE: | CONTRATO/SEDUC/12469/2014 14/02/2014 Processo Nº: 1000001451405 Contratado: (242955/3) MARIELE CAMPOS SANTOS PEREIRA CPF: 022.926.501-42 Cargo/Função: (3468) TECNICO ADMINISTRATIVO EDUCACIONAL Referência: A-001 Carga Horária: 30 horas semanais Un. Adm: (011010) E.E. MARCHEAL DUTRA A Partir de: 03/02/2014 Até 11/03/2014 |
| CONTRATO/SEDUC/12459/2014 14/02/2014 Processo Nº: 1000001459997 Contratado: (242745/5) DANIELA LEITE DOS SANTOS GUNTZEL CPF: 002.869.651-43 Cargo/Função: (3506) CONTR.TEMP.FUNCAO PROF. HABILITADO Referência: B-001 Carga Horária: 20 horas semanais Un. Adm: (153885) E.E. NOVA CHANCE A Partir de: 27/01/2014 Até 22/12/2014 | DE: | CONTRATO/SEDUC/12470/2014 14/02/2014 Processo Nº: 1000001453814 Contratado: (242961/3) MARIA FRANCISCA DA CONCEICAO CPF: 672.831.873-91 Cargo/Função: (3476) APOIO ADM. EDUCACIONAL-ELEMENTAR Referência: A-001 Carga Horária: 30 horas semanais Un. Adm: (016527) C.E.J.A. ARÃO GOMES BEZERRA A Partir de: 03/02/2014 Até 11/03/2014 |
| CONTRATO/SEDUC/12460/2014 14/02/2014 Processo Nº: 1000001462179 Contratado: (242745/6) DANIELA LEITE DOS SANTOS GUNTZEL CPF: 002.869.651-43 Cargo/Função: (3506) CONTR.TEMP.FUNCAO PROF. HABILITADO Referência: B-001 Carga Horária: 04 horas semanais Un. Adm: (153885) E.E. NOVA CHANCE A Partir de: 27/01/2014 Até 22/12/2014 | DE: | CONTRATO/SEDUC/12471/2014 14/02/2014 Processo Nº: 1000001453884 Contratado: (242994/9) ADRIANA RODRIGUES CPF: 031.729.269-23 Cargo/Função: (3506) CONTR.TEMP.FUNCAO PROF. HABILITADO Referência: B-001 Carga Horária: 10 horas semanais Un. Adm: (156434) E.E. JOSÉ DOMINGOS FRAGA A Partir de: 03/02/2014 Até 11/03/2014 |
| CONTRATO/SEDUC/12461/2014 14/02/2014 Processo Nº: 1000001459603 Contratado: (242783/4) ANGELICA PEREIRA GONCALVES | DE: | CONTRATO/SEDUC/12472/2014 14/02/2014 Processo Nº: 1000001452085 Contratado: (243001/3) ALESSANDRA BEATRIZ TRINDADE DOS SANTOS CPF: 000.120.011-98 Cargo/Função: (3476) APOIO ADM. EDUCACIONAL-ELEMENTAR Referência: A-001 Carga Horária: 30 horas semanais Un. Adm: (145769) E.E. FRANCISCA BARROS DE CARVALHO |

| | |
|---|---|
| <p>A Partir de: 03/02/2014 Até 11/03/2014 CONTRATO/SEDUC/12473/2014 DE: 14/02/2014 Processo Nº: 1000001462032 Contratado: (243087/7) PETERSON QUIRINO COSTA CPF: 032.940.911-50 Cargo/Função: (3506) CONTR.TEMP.FUNCAO PROF. HABILITADO Referência: B-001 Carga Horária: 28 horas semanais Un. Adm: (015873) E.E. 13 DE MAIO A Partir de: 03/02/2014 Até 11/03/2014</p> | <p>Contratado: (243331/4) MARIZETE CAMARGO DE LIMA DE SOUZA CPF: 001.551.491-99 Cargo/Função: (3476) APOIO ADM. EDUCACIONAL-ELEMENTAR Referência: A-001 Carga Horária: 30 horas semanais Un. Adm: (015105) E.E. 9 DE JULHO A Partir de: 03/02/2014 Até 11/03/2014</p> |
| <p>CONTRATO/SEDUC/12474/2014 DE: 14/02/2014 Processo Nº: 1000001456779 Contratado: (243088/3) GERALDINA TSHINOTSE E HUIWE UBE CPF: 024.564.441-59 Cargo/Função: (3476) APOIO ADM. EDUCACIONAL-ELEMENTAR Referência: A-001 Carga Horária: 30 horas semanais Un. Adm: (166294) E.E. INDIGENA DAVID AI'RERO" A Partir de: 31/01/2014 Até 22/12/2014</p> | <p>CONTRATO/SEDUC/12485/2014 DE: 14/02/2014 Processo Nº: 1000001461883 Contratado: (243348/8) DIRLEI BORGES DOS SANTOS KOTZKO CPF: 021.036.689-36 Cargo/Função: (3506) CONTR.TEMP.FUNCAO PROF. HABILITADO Referência: B-001 Carga Horária: 20 horas semanais Un. Adm: (153885) E.E. NOVA CHANCE A Partir de: 27/01/2014 Até 22/12/2014</p> |
| <p>CONTRATO/SEDUC/12475/2014 DE: 14/02/2014 Processo Nº: 1000001461896 Contratado: (243116/5) LENIUZA ROBERTO DE SOUZA CPF: 208.056.911-20 Cargo/Função: (3506) CONTR.TEMP.FUNCAO PROF. HABILITADO Referência: B-001 Carga Horária: 12 horas semanais Un. Adm: (015873) E.E. 13 DE MAIO A Partir de: 07/01/2014 Até 24/02/2014</p> | <p>CONTRATO/SEDUC/12486/2014 DE: 14/02/2014 Processo Nº: 1000001462740 Contratado: (243453/11) IRACI AMANCIO DOS SANTOS CPF: 325.292.011-53 Cargo/Função: (3506) CONTR.TEMP.FUNCAO PROF. HABILITADO Referência: B-001 Carga Horária: 27 horas semanais Un. Adm: (013412) E.E. CEL. ANTONIO PAES DE BARROS A Partir de: 03/02/2014 Até 11/03/2014</p> |
| <p>CONTRATO/SEDUC/12476/2014 DE: 14/02/2014 Processo Nº: 1000001452799 Contratado: (243123/3) JOANA DARC ALVES BATISTA CPF: 527.037.111-15 Cargo/Função: (3468) TECNICO ADMINISTRATIVO EDUCACIONAL Referência: A-001 Carga Horária: 30 horas semanais Un. Adm: (163694) C.E.J.A. "CREUSLHI DE SOUZA RAMOS" A Partir de: 03/02/2014 Até 11/03/2014</p> | <p>CONTRATO/SEDUC/12487/2014 DE: 14/02/2014 Processo Nº: 1000001448160 Contratado: (243533/10) JOCIANA ARAUJO DE OLIVEIRA PIO CPF: 063.939.579-13 Cargo/Função: (3506) CONTR.TEMP.FUNCAO PROF. HABILITADO Referência: B-001 Carga Horária: 11 horas semanais Un. Adm: (140805) E.E. BONIFACIO SACHETTI A Partir de: 27/01/2014 Até 22/12/2014</p> |
| <p>CONTRATO/SEDUC/12477/2014 DE: 14/02/2014 Processo Nº: 1000001459536 Contratado: (243157/3) ROSILDA ALMEIDA DA SILVA CPF: 551.338.001-34 Cargo/Função: (3468) TECNICO ADMINISTRATIVO EDUCACIONAL Referência: A-001 Carga Horária: 30 horas semanais Un. Adm: (011045) E.E. PROFª. ELIZABETH DE FREITAS MAGALHAES A Partir de: 03/02/2014 Até 11/03/2014</p> | <p>CONTRATO/SEDUC/12488/2014 DE: 14/02/2014 Processo Nº: 1000001461971 Contratado: (243552/10) LEANDRO ELIAS MARQUES VIEIRA CPF: 737.165.291-68 Cargo/Função: (3506) CONTR.TEMP.FUNCAO PROF. HABILITADO Referência: B-001 Carga Horária: 30 horas semanais Un. Adm: (015873) E.E. 13 DE MAIO A Partir de: 03/02/2014 Até 11/03/2014</p> |
| <p>CONTRATO/SEDUC/12478/2014 DE: 14/02/2014 Processo Nº: 1000001458571 Contratado: (243203/6) JULIA DA SILVA COUTO CPF: 821.274.841-34 Cargo/Função: (3506) CONTR.TEMP.FUNCAO PROF. HABILITADO Referência: B-001 Carga Horária: 24 horas semanais Un. Adm: (015997) E.E. JADA TORRES A Partir de: 03/02/2014 Até 11/03/2014</p> | <p>CONTRATO/SEDUC/12489/2014 DE: 14/02/2014 Processo Nº: 1000001458082 Contratado: (243575/3) RODRIGO VERAS CAMELO CPF: 048.154.721-57 Cargo/Função: (3468) TECNICO ADMINISTRATIVO EDUCACIONAL Referência: A-001 Carga Horária: 30 horas semanais Un. Adm: (015970) E.E. MANOEL MARINHEIRO A Partir de: 03/02/2014 Até 11/03/2014</p> |
| <p>CONTRATO/SEDUC/12479/2014 DE: 14/02/2014 Processo Nº: 1000001459501 Contratado: (243210/3) VERA LUCIA SANTOS DOURADO CPF: 600.359.432-20 Cargo/Função: (3476) APOIO ADM. EDUCACIONAL-ELEMENTAR Referência: A-001 Carga Horária: 30 horas semanais Un. Adm: (173355) E. E. BOA ESPERANÇA A Partir de: 03/02/2014 Até 11/03/2014</p> | <p>CONTRATO/SEDUC/12490/2014 DE: 14/02/2014 Processo Nº: 1000001461866 Contratado: (243592/4) JHULI SOUSA SANTOS CPF: 021.809.421-33 Cargo/Função: (3506) CONTR.TEMP.FUNCAO PROF. HABILITADO Referência: B-001 Carga Horária: 04 horas semanais Un. Adm: (038563) E.E. JARDIM DAS FLORES A Partir de: 11/02/2014 Até 22/12/2014</p> |
| <p>CONTRATO/SEDUC/12480/2014 DE: 14/02/2014 Processo Nº: 1000001454801 Contratado: (243239/6) CLAUICIR RODRIGUES TEIXEIRA CPF: 627.994.529-49 Cargo/Função: (3506) CONTR.TEMP.FUNCAO PROF. HABILITADO Referência: B-001 Carga Horária: 14 horas semanais Un. Adm: (016519) E.E. 13 DE MAIO A Partir de: 03/02/2014 Até 11/03/2014</p> | <p>CONTRATO/SEDUC/12491/2014 DE: 14/02/2014 Processo Nº: 1000001461116 Contratado: (243651/3) CARLA CELIA FERREIRA BARBOSA CPF: 013.657.491-26 Cargo/Função: (3476) APOIO ADM. EDUCACIONAL-ELEMENTAR Referência: A-001 Carga Horária: 30 horas semanais Un. Adm: (010928) E.E. JOSE SALMEN HANZE A Partir de: 03/02/2014 Até 11/03/2014</p> |
| <p>CONTRATO/SEDUC/12481/2014 DE: 14/02/2014 Processo Nº: 1000001458602 Contratado: (243240/4) MARIA LUCIARA GOMES DE QUEIROZ CPF: 158.922.278-47 Cargo/Função: (3506) CONTR.TEMP.FUNCAO PROF. HABILITADO Referência: B-001 Carga Horária: 20 horas semanais Un. Adm: (015997) E.E. JADA TORRES A Partir de: 03/02/2014 Até 11/03/2014</p> | <p>CONTRATO/SEDUC/12492/2014 DE: 14/02/2014 Processo Nº: 1000001455877 Contratado: (243658/4) PEDRINA MARIA DE OLIVEIRA CPF: 946.138.771-72 Cargo/Função: (3476) APOIO ADM. EDUCACIONAL-ELEMENTAR Referência: A-001 Carga Horária: 30 horas semanais Un. Adm: (016543) E.E. CANDIDO PORTINARI A Partir de: 03/02/2014 Até 23/02/2014</p> |
| <p>CONTRATO/SEDUC/12482/2014 DE: 14/02/2014 Processo Nº: 1000001447782 Contratado: (243284/4) HELOISA SILVA EPIFANIO MONTES CPF: 025.254.131-64 Cargo/Função: (3468) TECNICO ADMINISTRATIVO EDUCACIONAL Referência: A-001 Carga Horária: 30 horas semanais Un. Adm: (157260) E.E. COUTINHO UNIÃO A Partir de: 27/01/2014 Até 22/12/2014</p> | <p>CONTRATO/SEDUC/12493/2014 DE: 14/02/2014 Processo Nº: 1000001446159 Contratado: (243702/4) FRANCISCA NAILE BERNARDO DE ARAUJO CPF: 630.542.213-34 Cargo/Função: (3506) CONTR.TEMP.FUNCAO PROF. HABILITADO Referência: B-001 Carga Horária: 12 horas semanais Un. Adm: (010480) E.E. ALCEBIADES CALHAO A Partir de: 28/01/2014 Até 22/12/2014</p> |
| <p>CONTRATO/SEDUC/12483/2014 DE: 14/02/2014 Processo Nº: 1000001452076 Contratado: (243295/4) DEBORA ALVES AMBROZIO CPF: 016.315.341-81 Cargo/Função: (3468) TECNICO ADMINISTRATIVO EDUCACIONAL Referência: A-001 Carga Horária: 30 horas semanais Un. Adm: (145769) E.E. FRANCISCA BARROS DE CARVALHO A Partir de: 03/02/2014 Até 11/03/2014</p> | <p>CONTRATO/SEDUC/12494/2014 DE: 14/02/2014 Processo Nº: 1000001457608 Contratado: (243721/9) EDNA RIBEIRO DE SOUZA CPF: 946.698.721-68 Cargo/Função: (3506) CONTR.TEMP.FUNCAO PROF. HABILITADO Referência: B-001 Carga Horária: 06 horas semanais Un. Adm: (015920) E.E. - ANTONIO HORTOLLANI A Partir de: 03/02/2014 Até 11/03/2014</p> |
| <p>CONTRATO/SEDUC/12484/2014 DE: 14/02/2014 Processo Nº: 1000001458856</p> | <p>CONTRATO/SEDUC/12495/2014 DE: 14/02/2014 Processo Nº: 1000001445130 Contratado: (243734/7) JANAINA BATISTA LINO PEREZ CPF: 009.888.371-29 Cargo/Função: (3506) CONTR.TEMP.FUNCAO PROF. HABILITADO Referência: B-001 Carga Horária: 20 horas semanais</p> |

| | | | |
|--|-----|---|-----|
| Un. Adm: (173649) E. E. EDINA DALABETTA A Partir de: 27/01/2014 Até 22/12/2014 CONTRATO/SEDUC/12496/2014 14/02/2014 | DE: | Processo Nº: 1000001458744 Contratado: (244744/2) MARIA JOSE DOS SANTOS CPF: 737.631.011-87 Cargo/Função: (3476) APOIO ADM. EDUCACIONAL-ELEMENTAR Referência: A-001 Carga Horária: 30 horas semanais Un. Adm: (012653) E.E. MARECHAL RONDON A Partir de: 03/02/2014 Até 11/03/2014 CONTRATO/SEDUC/12508/2014 14/02/2014 | DE: |
| Processo Nº: 1000001455252 Contratado: (243769/9) ANDRIELLI CRISTINA WOLF CPF: 050.679.401-66 Cargo/Função: (3506) CONTR.TEMP.FUNCAO PROF. HABILITADO Referência: B-001 Carga Horária: 26 horas semanais Un. Adm: (013455) E.E. PALMITAL A Partir de: 27/01/2014 Até 22/12/2014 CONTRATO/SEDUC/12497/2014 14/02/2014 | DE: | Processo Nº: 1000001446488 Contratado: (244745/2) JORGE RONALDO KLAUCK CPF: 003.048.441-36 Cargo/Função: (3476) APOIO ADM. EDUCACIONAL-ELEMENTAR Referência: A-001 Carga Horária: 30 horas semanais Un. Adm: (157260) E.E. COUINHO UNIÃO A Partir de: 27/01/2014 Até 22/12/2014 CONTRATO/SEDUC/12509/2014 14/02/2014 | DE: |
| Processo Nº: 1000001457716 Contratado: (243852/5) ROSELI MALDANER CPF: 019.925.511-38 Cargo/Função: (3476) APOIO ADM. EDUCACIONAL-ELEMENTAR Referência: A-001 Carga Horária: 30 horas semanais Un. Adm: (044253) E.E. QUERENCIA A Partir de: 04/02/2014 Até 22/12/2014 CONTRATO/SEDUC/12498/2014 14/02/2014 | DE: | Processo Nº: 1000001461346 Contratado: (244750/2) ELZA LUIZA DA SILVA CPF: 419.919.231-04 Cargo/Função: (3476) APOIO ADM. EDUCACIONAL-ELEMENTAR Referência: A-001 Carga Horária: 30 horas semanais Un. Adm: (011959) E.E. GONCALO BOTELHO DE CAMPOS A Partir de: 03/02/2014 Até 11/03/2014 CONTRATO/SEDUC/12510/2014 14/02/2014 | DE: |
| Processo Nº: 1000001458825 Contratado: (243926/3) ALESSANDRA LAURA CRISTINA MARQUES CPF: 967.967.231-04 Cargo/Função: (3476) APOIO ADM. EDUCACIONAL-ELEMENTAR Referência: A-001 Carga Horária: 30 horas semanais Un. Adm: (009725) E.E. AGENOR FERREIRA LEAO A Partir de: 03/02/2014 Até 11/03/2014 CONTRATO/SEDUC/12499/2014 14/02/2014 | DE: | Processo Nº: 1000001461470 Contratado: (244753/2) MARCOS ANDRE MULLER CPF: 010.301.211-76 Cargo/Função: (3468) TECNICO ADMINISTRATIVO EDUCACIONAL Referência: A-001 Carga Horária: 30 horas semanais Un. Adm: (049786) E.E. ULISSES GUIMARAES A Partir de: 03/02/2014 Até 11/03/2014 CONTRATO/SEDUC/12511/2014 14/02/2014 | DE: |
| Processo Nº: 1000001454680 Contratado: (244087/3) MONICA SQUARCINI VICCO CPF: 396.258.931-72 Cargo/Função: (3468) TECNICO ADMINISTRATIVO EDUCACIONAL Referência: A-001 Carga Horária: 30 horas semanais Un. Adm: (011126) E.E. JOAQUIM NUNES ROCHA A Partir de: 03/02/2014 Até 11/03/2014 CONTRATO/SEDUC/12500/2014 14/02/2014 | DE: | Processo Nº: 1000001458348 Contratado: (244787/2) RAQUEL ALVES PINHEIRO CPF: 058.820.261-48 Cargo/Função: (3468) TECNICO ADMINISTRATIVO EDUCACIONAL Referência: A-001 Carga Horária: 30 horas semanais Un. Adm: (038652) E.E. 29 DE JULHO A Partir de: 03/02/2014 Até 11/03/2014 CONTRATO/SEDUC/12512/2014 14/02/2014 | DE: |
| Processo Nº: 1000001456977 Contratado: (244091/3) ELIENE BENTO DE OLIVEIRA CORDEIRO CPF: 867.567.701-44 Cargo/Função: (3476) APOIO ADM. EDUCACIONAL-ELEMENTAR Referência: A-001 Carga Horária: 30 horas semanais Un. Adm: (069205) E.E. PROF. GERSON CARLOS DA SILVA A Partir de: 03/02/2014 Até 22/12/2014 CONTRATO/SEDUC/12501/2014 14/02/2014 | DE: | Processo Nº: 1000001462387 Contratado: (244807/3) DIMAS GERALDO DUTRA MACIEL CPF: 053.811.288-35 Cargo/Função: (3506) CONTR.TEMP.FUNCAO PROF. HABILITADO Referência: B-001 Carga Horária: 30 horas semanais Un. Adm: (010693) E.M. TIRADENTES (CONV.) A Partir de: 03/02/2014 Até 22/12/2014 CONTRATO/SEDUC/12513/2014 14/02/2014 | DE: |
| Processo Nº: 1000001458864 Contratado: (244096/3) LAILANE LETICIA BARZOTTO CPF: 045.421.791-92 Cargo/Função: (3468) TECNICO ADMINISTRATIVO EDUCACIONAL Referência: A-001 Carga Horária: 30 horas semanais Un. Adm: (013730) E.E. PROF. ALDA GAWLINSKI SCOPEL A Partir de: 03/02/2014 Até 11/03/2014 CONTRATO/SEDUC/12502/2014 14/02/2014 | DE: | Processo Nº: 1000001461508 Contratado: (244812/7) RAFAEL SEBASTIAO CICERO CPF: 383.444.638-66 Cargo/Função: (3506) CONTR.TEMP.FUNCAO PROF. HABILITADO Referência: B-001 Carga Horária: 07 horas semanais Un. Adm: (049786) E.E. ULISSES GUIMARAES A Partir de: 03/02/2014 Até 11/03/2014 CONTRATO/SEDUC/12514/2014 14/02/2014 | DE: |
| Processo Nº: 1000001448488 Contratado: (244117/5) HOZERLENE BARROS FERREIRA CPF: 024.259.331-31 Cargo/Função: (3476) APOIO ADM. EDUCACIONAL-ELEMENTAR Referência: A-001 Carga Horária: 30 horas semanais Un. Adm: (012947) E.E. ONECIDIO MANOEL RESENDE A Partir de: 27/01/2014 Até 22/12/2014 CONTRATO/SEDUC/12503/2014 14/02/2014 | DE: | Processo Nº: 1000001462678 Contratado: (244820/6) APARECIDO VALENTIN LONGO CPF: 498.878.909-87 Cargo/Função: (3506) CONTR.TEMP.FUNCAO PROF. HABILITADO Referência: B-001 Carga Horária: 02 horas semanais Un. Adm: (013412) E.E. CEL. ANTONIO PAES DE BARROS A Partir de: 03/02/2014 Até 11/03/2014 CONTRATO/SEDUC/12515/2014 14/02/2014 | DE: |
| Processo Nº: 1000001446183 Contratado: (244252/5) LUIZ EDUARDO FIGUEIREDO GUIMARAES CPF: 326.098.681-20 Cargo/Função: (3476) APOIO ADM. EDUCACIONAL-ELEMENTAR Referência: A-001 Carga Horária: 30 horas semanais Un. Adm: (021091) E.E. CLENIA ROSALINA SOUZA A Partir de: 27/01/2014 Até 11/03/2014 CONTRATO/SEDUC/12504/2014 14/02/2014 | DE: | Processo Nº: 1000001462713 Contratado: (244821/5) DEBORA APARECIDA PEREIRA DE SOUZA CPF: 064.442.949-67 Cargo/Função: (3506) CONTR.TEMP.FUNCAO PROF. HABILITADO Referência: B-001 Carga Horária: 18 horas semanais Un. Adm: (013412) E.E. CEL. ANTONIO PAES DE BARROS A Partir de: 03/02/2014 Até 11/03/2014 CONTRATO/SEDUC/12516/2014 14/02/2014 | DE: |
| Processo Nº: 1000001448126 Contratado: (244308/4) SANDRA ALVES BORGES CPF: 621.091.031-91 Cargo/Função: (3476) APOIO ADM. EDUCACIONAL-ELEMENTAR Referência: A-001 Carga Horária: 30 horas semanais Un. Adm: (041866) ASSESSORIA PEDAGOGICA - NOVA OLIMPIA A Partir de: 27/01/2014 Até 11/03/2014 CONTRATO/SEDUC/12505/2014 14/02/2014 | DE: | Processo Nº: 1000001458757 Contratado: (244829/3) RUBIA PATRICIA DE OLIVEIRA CPF: 012.107.521-40 Cargo/Função: (3506) CONTR.TEMP.FUNCAO PROF. HABILITADO Referência: B-001 Carga Horária: 10 horas semanais Un. Adm: (012653) E.E. MARECHAL RONDON A Partir de: 03/02/2014 Até 11/03/2014 CONTRATO/SEDUC/12517/2014 14/02/2014 | DE: |
| Processo Nº: 1000001458787 Contratado: (244737/2) CAMILA ESTRAL SANTANA CPF: 016.225.801-17 Cargo/Função: (3468) TECNICO ADMINISTRATIVO EDUCACIONAL Referência: A-001 Carga Horária: 30 horas semanais Un. Adm: (009725) E.E. AGENOR FERREIRA LEAO A Partir de: 03/02/2014 Até 11/03/2014 CONTRATO/SEDUC/12506/2014 14/02/2014 | DE: | Processo Nº: 1000001459972 Contratado: (244833/3) CLODOALDO LEMOS DE SOUZA CPF: 608.104.162-04 Cargo/Função: (3506) CONTR.TEMP.FUNCAO PROF. HABILITADO Referência: B-001 Carga Horária: 08 horas semanais Un. Adm: (010928) E.E. JOSE SALMEN HANZE A Partir de: 03/02/2014 Até 11/03/2014 CONTRATO/SEDUC/12518/2014 14/02/2014 | DE: |
| Processo Nº: 1000001458809 Contratado: (244743/2) PRISCYLLA CRISTINA SANTOS DA SILVA CPF: 738.189.761-04 Cargo/Função: (3468) TECNICO ADMINISTRATIVO EDUCACIONAL Referência: A-001 Carga Horária: 30 horas semanais Un. Adm: (009725) E.E. AGENOR FERREIRA LEAO A Partir de: 03/02/2014 Até 11/03/2014 CONTRATO/SEDUC/12507/2014 14/02/2014 | DE: | Processo Nº: 1000001462314 Contratado: (244850/2) MENHE MATIFU CPF: 045.447.031-23 Cargo/Função: (8850) PROFESSOR INDIO | |

Referência: A-001 Carga Horária: 20 horas semanais
Un. Adm: (075728) E.E. INDIGENA LEONARDO VILLAS-BOAS
A Partir de: 27/01/2014 Até 22/12/2014
CONTRATO/SEDUC/12519/2014 DE:
14/02/2014
Processo Nº: 1000001461864
Contratado: (244851/2) PUGITSA PEIRI MATIPU
CPF: 043.419.081-03
Cargo/Função: (8850) PROFESSOR INDIO
Referência: A-001 Carga Horária: 20 horas semanais
Un. Adm: (069302) E.E. INDIGENA KARIB (COMUNIDADE KUIKURO)
A Partir de: 27/01/2014 Até 22/12/2014
CONTRATO/SEDUC/12520/2014 DE:
14/02/2014
Processo Nº: 1000001460719
Contratado: (244866/2) ROSELI RIBEIRO DOS SANTOS
CPF: 913.681.111-49
Cargo/Função: (3476) APOIO ADM. EDUCACIONAL-ELEMENTAR
Referência: A-001 Carga Horária: 30 horas semanais
Un. Adm: (013404) E.E. DES. MILTON ARMANDO POMPEU DE BARROS
A Partir de: 03/02/2014 Até 11/03/2014
CONTRATO/SEDUC/12521/2014 DE:
14/02/2014
Processo Nº: 1000001459866
Contratado: (244901/2) BARBARA HELLINY SANTOS DE MENDONCA
CPF: 946.215.431-72
Cargo/Função: (3506) CONTR.TEMP.FUNCAO PROF. HABILITADO
Referência: B-001 Carga Horária: 26 horas semanais
Un. Adm: (069205) E.E. PROF. GERSON CARLOS DA SILVA
A Partir de: 03/02/2014 Até 22/12/2014
CONTRATO/SEDUC/12522/2014 DE:
14/02/2014
Processo Nº: 1000001459545
Contratado: (244903/4) WEDER JOSE SZUBRIS
CPF: 028.273.881-97
Cargo/Função: (3506) CONTR.TEMP.FUNCAO PROF. HABILITADO
Referência: B-001 Carga Horária: 15 horas semanais
Un. Adm: (014761) E.E. EWALDO MEYER RODERJAN
A Partir de: 27/01/2014 Até 22/12/2014
CONTRATO/SEDUC/12523/2014 DE:
14/02/2014
Processo Nº: 1000001448486
Contratado: (244931/2) ASENIO TSERE EMORA
CPF: 038.104.801-26
Cargo/Função: (8850) PROFESSOR INDIO
Referência: A-001 Carga Horária: 30 horas semanais
Un. Adm: (118532) E.E. INDIGENA ESTRELA
A Partir de: 31/01/2014 Até 22/12/2014
CONTRATO/SEDUC/12524/2014 DE:
14/02/2014
Processo Nº: 1000001450218
Contratado: (244932/2) DAMARCIO TSIPO OMEIWA UTEME
CPF: 038.120.401-40
Cargo/Função: (3514) CONTR.TEMP.FUNCAO PROF. NAO HABILIT
Referência: A-001 Carga Horária: 20 horas semanais
Un. Adm: (156361) E.E. INDIGENA RAI RATE
A Partir de: 31/01/2014 Até 22/12/2014
CONTRATO/SEDUC/12525/2014 DE:
14/02/2014
Processo Nº: 1000001449525
Contratado: (244933/2) DULCINDO TSERERAIWE
CPF: 008.740.681-00
Cargo/Função: (3514) CONTR.TEMP.FUNCAO PROF. NAO HABILIT
Referência: A-001 Carga Horária: 18 horas semanais
Un. Adm: (156361) E.E. INDIGENA RAI RATE
A Partir de: 31/01/2014 Até 22/12/2014
CONTRATO/SEDUC/12526/2014 DE:
14/02/2014
Processo Nº: 1000001450217
Contratado: (244934/2) EVANDRO SEREU RA
CPF: 040.579.261-19
Cargo/Função: (3514) CONTR.TEMP.FUNCAO PROF. NAO HABILIT
Referência: A-001 Carga Horária: 20 horas semanais
Un. Adm: (156361) E.E. INDIGENA RAI RATE
A Partir de: 31/01/2014 Até 22/12/2014
CONTRATO/SEDUC/12527/2014 DE:
14/02/2014
Processo Nº: 1000001450784
Contratado: (244935/2) EVANDRO URATSE TSEREROWE
CPF: 021.474.801-42
Cargo/Função: (3514) CONTR.TEMP.FUNCAO PROF. NAO HABILIT
Referência: A-001 Carga Horária: 12 horas semanais
Un. Adm: (156361) E.E. INDIGENA RAI RATE
A Partir de: 31/01/2014 Até 22/12/2014
CONTRATO/SEDUC/12528/2014 DE:
14/02/2014
Processo Nº: 1000001448592
Contratado: (244936/3) JACOZINHO WEREWAPU
CPF: 062.008.821-42
Cargo/Função: (8850) PROFESSOR INDIO
Referência: A-001 Carga Horária: 20 horas semanais
Un. Adm: (123021) E.E. INDIGENA ALDEIONA
A Partir de: 31/01/2014 Até 22/12/2014
CONTRATO/SEDUC/12529/2014 DE:
14/02/2014
Processo Nº: 1000001449855
Contratado: (244938/2) JOAO BOSCO TSIROBOWE TSERENHOWADAWE
CPF: 947.379.081-34
Cargo/Função: (3506) CONTR.TEMP.FUNCAO PROF. HABILITADO
Referência: A-001 Carga Horária: 21 horas semanais
Un. Adm: (156361) E.E. INDIGENA RAI RATE
A Partir de: 31/01/2014 Até 22/12/2014
CONTRATO/SEDUC/12530/2014 DE:

14/02/2014
Processo Nº: 1000001450658
Contratado: (244939/3) MIZAEI TSAAE
CPF: 053.464.581-07
Cargo/Função: (8850) PROFESSOR INDIO
Referência: A-001 Carga Horária: 20 horas semanais
Un. Adm: (156361) E.E. INDIGENA RAI RATE
A Partir de: 31/01/2014 Até 22/12/2014
CONTRATO/SEDUC/12531/2014 DE:
14/02/2014
Processo Nº: 1000001450795
Contratado: (244940/2) SEVERINO TS IEWADI TSEREDZABDI
CPF: 428.116.001-91
Cargo/Função: (3506) CONTR.TEMP.FUNCAO PROF. HABILITADO
Referência: A-001 Carga Horária: 11 horas semanais
Un. Adm: (156361) E.E. INDIGENA RAI RATE
A Partir de: 31/01/2014 Até 22/12/2014
CONTRATO/SEDUC/12532/2014 DE:
14/02/2014
Processo Nº: 1000001450480
Contratado: (244946/3) RENATA APARECIDA SILVA DOS SANTOS
CPF: 023.647.261-58
Cargo/Função: (3506) CONTR.TEMP.FUNCAO PROF. HABILITADO
Referência: B-001 Carga Horária: 20 horas semanais
Un. Adm: (172081) E.E. "FLORESTAN FERNANDES"
A Partir de: 27/01/2014 Até 22/12/2014
CONTRATO/SEDUC/12533/2014 DE:
14/02/2014
Processo Nº: 1000001460291
Contratado: (244994/2) LAURA CRISTINA DA SILVA
CPF: 928.590.541-20
Cargo/Função: (3506) CONTR.TEMP.FUNCAO PROF. HABILITADO
Referência: B-001 Carga Horária: 20 horas semanais
Un. Adm: (012734) E.E. LISANDRO NUNES PEREIRA
A Partir de: 03/02/2014 Até 11/03/2014
CONTRATO/SEDUC/12534/2014 DE:
14/02/2014
Processo Nº: 1000001458973
Contratado: (244997/3) ROSELI ROCHA DE ARAUJO
CPF: 013.019.741-61
Cargo/Função: (3506) CONTR.TEMP.FUNCAO PROF. HABILITADO
Referência: B-001 Carga Horária: 08 horas semanais
Un. Adm: (013730) E.E. PROF. ALDA GAWLINSKI SCOPEL
A Partir de: 03/02/2014 Até 11/03/2014
CONTRATO/SEDUC/12535/2014 DE:
14/02/2014
Processo Nº: 1000001456821
Contratado: (245000/9) CAMILA FERNANDA DA SILVA GADDA
CPF: 014.149.561-85
Cargo/Função: (3506) CONTR.TEMP.FUNCAO PROF. HABILITADO
Referência: B-001 Carga Horária: 04 horas semanais
Un. Adm: (173363) E. E. SANTANA D'AGUA LIMPA
A Partir de: 27/01/2014 Até 22/12/2014
CONTRATO/SEDUC/12536/2014 DE:
14/02/2014
Processo Nº: 1000001459462
Contratado: (245009/2) CLAUDIANE CRIXI BURUM
CPF: 058.768.871-88
Cargo/Função: (8850) PROFESSOR INDIO
Referência: A-001 Carga Horária: 20 horas semanais
Un. Adm: (131830) E.E. INDIGENA EDUC. BASICA LEONARDO CRIXI APIAKA
A Partir de: 27/01/2014 Até 22/12/2014
CONTRATO/SEDUC/12537/2014 DE:
14/02/2014
Processo Nº: 1000001457649
Contratado: (245017/5) APARECIDA SANTOS FAVALESSA
CPF: 503.561.941-91
Cargo/Função: (3476) APOIO ADM. EDUCACIONAL-ELEMENTAR
Referência: A-001 Carga Horária: 30 horas semanais
Un. Adm: (014516) E.E. JOAQUIM A. COSTA MARQUES
A Partir de: 03/02/2014 Até 11/03/2014
CONTRATO/SEDUC/12538/2014 DE:
14/02/2014
Processo Nº: 1000001462748
Contratado: (245028/2) MADALENA APARECIDA ORTIZ GUERMANDI
CPF: 026.735.969-17
Cargo/Função: (3506) CONTR.TEMP.FUNCAO PROF. HABILITADO
Referência: B-001 Carga Horária: 20 horas semanais
Un. Adm: (013412) E.E. CEL. ANTONIO PAES DE BARROS
A Partir de: 03/02/2014 Até 11/03/2014
CONTRATO/SEDUC/12539/2014 DE:
14/02/2014
Processo Nº: 1000001459027
Contratado: (245044/7) RAYLANE MOREIRA SILVA
CPF: 027.910.061-25
Cargo/Função: (3506) CONTR.TEMP.FUNCAO PROF. HABILITADO
Referência: B-001 Carga Horária: 02 horas semanais
Un. Adm: (173509) E. E. HENRIQUE JOSE TRINDADE
A Partir de: 27/01/2014 Até 22/12/2014
CONTRATO/SEDUC/12540/2014 DE:
14/02/2014
Processo Nº: 1000001460137
Contratado: (245082/4) ROSEANE BEZERRA COSTA
CPF: 010.159.191-89
Cargo/Função: (3506) CONTR.TEMP.FUNCAO PROF. HABILITADO
Referência: B-001 Carga Horária: 17 horas semanais
Un. Adm: (015938) E.E. PEDRO ALBERTO TAYANO
A Partir de: 03/02/2014 Até 11/03/2014
CONTRATO/SEDUC/12541/2014 DE:
14/02/2014
Processo Nº: 1000001453669
Contratado: (245094/3) ALEXANDER ALVES SANCHES
CPF: 007.702.071-54

| | | | | | |
|--|---|-----|---------------------------|---|--|
| Cargo/Função: (3506) CONTR.TEMP.FUNCAO PROF. HABILITADO Referência: B-001 Carga Horária: 22 horas semanais Un. Adm: (010839) E.E. ANTONIO G. BALBINO A Partir de: 03/02/2014 Até 11/03/2014 | CONTRATO/SEDUC/12542/2014 | DE: | CONTRATO/SEDUC/12553/2014 | DE: | |
| 14/02/2014 | Processo Nº: 1000001455477 Contratado: (245099/10) PAULO ROBERTO GOMES LUZ CPF: 009.655.261-19 Cargo/Função: (3506) CONTR.TEMP.FUNCAO PROF. HABILITADO Referência: B-001 Carga Horária: 11 horas semanais Un. Adm: (010855) E.E. SILVESTRE GOMES JARDIM A Partir de: 03/02/2014 Até 11/03/2014 | | 14/02/2014 | Processo Nº: 1000001456758 Contratado: (245131/2) JOAO DE DEUS AMHO WAI IRIREI CPF: 021.987.721-16 Cargo/Função: (3476) APOIO ADM. EDUCACIONAL-ELEMENTAR Referência: A-001 Carga Horária: 30 horas semanais Un. Adm: (119229) E.E. INDIGENA WA'OMORA A Partir de: 31/01/2014 Até 22/12/2014 | |
| CONTRATO/SEDUC/12543/2014 | DE: | | CONTRATO/SEDUC/12554/2014 | DE: | |
| 14/02/2014 | Processo Nº: 1000001454733 Contratado: (245103/4) ELIANE MARIA LOURENCO DE ALENCAR CPF: 568.192.691-53 Cargo/Função: (3476) APOIO ADM. EDUCACIONAL-ELEMENTAR Referência: A-001 Carga Horária: 30 horas semanais Un. Adm: (011126) E.E. JOAQUIM NUNES ROCHA A Partir de: 03/02/2014 Até 11/03/2014 | | 14/02/2014 | Processo Nº: 1000001456268 Contratado: (245132/2) LINDALVA SOARES DE OLIVEIRA FERREIRA CPF: 041.658.301-60 Cargo/Função: (3468) TECNICO ADMINISTRATIVO EDUCACIONAL Referência: A-001 Carga Horária: 30 horas semanais Un. Adm: (015172) E.E. COUPO MAGALHAES A Partir de: 03/02/2014 Até 04/03/2014 | |
| CONTRATO/SEDUC/12544/2014 | DE: | | CONTRATO/SEDUC/12555/2014 | DE: | |
| 14/02/2014 | Processo Nº: 1000001461130 Contratado: (245105/2) LUZINETE DA SILVA GUERRA CPF: 627.912.061-91 Cargo/Função: (3476) APOIO ADM. EDUCACIONAL-ELEMENTAR Referência: A-001 Carga Horária: 30 horas semanais Un. Adm: (010928) E.E. JOSE SALMEN HANZE A Partir de: 03/02/2014 Até 11/03/2014 | | 14/02/2014 | Processo Nº: 1000001456088 Contratado: (245134/2) SIMONE MARIA DA CUNHA COSTA CPF: 537.159.771-91 Cargo/Função: (3476) APOIO ADM. EDUCACIONAL-ELEMENTAR Referência: A-001 Carga Horária: 30 horas semanais Un. Adm: (015172) E.E. COUPO MAGALHAES A Partir de: 07/01/2014 Até 21/01/2014 | |
| CONTRATO/SEDUC/12545/2014 | DE: | | CONTRATO/SEDUC/12556/2014 | DE: | |
| 14/02/2014 | Processo Nº: 1000001454347 Contratado: (245106/2) ROSALINA SANTOS COELHO CPF: 459.452.411-72 Cargo/Função: (3476) APOIO ADM. EDUCACIONAL-ELEMENTAR Referência: A-001 Carga Horária: 30 horas semanais Un. Adm: (010979) E.E. MARIA DE LIMA CADIDE A Partir de: 03/02/2014 Até 11/03/2014 | | 14/02/2014 | Processo Nº: 1000001450243 Contratado: (245136/2) TIMOTEO TSEREDZUTEWEDI CPF: 405.216.481-49 Cargo/Função: (3476) APOIO ADM. EDUCACIONAL-ELEMENTAR Referência: A-001 Carga Horária: 30 horas semanais Un. Adm: (156361) E.E. INDIGENA RAI RATE A Partir de: 31/01/2014 Até 22/12/2014 | |
| CONTRATO/SEDUC/12546/2014 | DE: | | CONTRATO/SEDUC/12557/2014 | DE: | |
| 14/02/2014 | Processo Nº: 1000001460004 Contratado: (245115/2) MELQUIADE PARIUPTSE WAWÉ PARAMEIWA CPF: 024.640.441-80 Cargo/Função: (3476) APOIO ADM. EDUCACIONAL-ELEMENTAR Referência: A-001 Carga Horária: 30 horas semanais Un. Adm: (158844) E.E. INDÍGENA "JUCELINO TSEREMA-Á" A Partir de: 27/01/2014 Até 22/12/2014 | | 14/02/2014 | Processo Nº: 1000001458578 Contratado: (245137/2) VALMERCIO TSERETE TSEREDZABDI CPF: 027.974.151-08 Cargo/Função: (3468) TECNICO ADMINISTRATIVO EDUCACIONAL Referência: A-001 Carga Horária: 30 horas semanais Un. Adm: (156361) E.E. INDIGENA RAI RATE A Partir de: 31/01/2014 Até 22/12/2014 | |
| CONTRATO/SEDUC/12547/2014 | DE: | | CONTRATO/SEDUC/12558/2014 | DE: | |
| 14/02/2014 | Processo Nº: 1000001460086 Contratado: (245116/2) ONESIMO UNE TSEREWARI RIWE CPF: 973.999.221-87 Cargo/Função: (3476) APOIO ADM. EDUCACIONAL-ELEMENTAR Referência: A-001 Carga Horária: 30 horas semanais Un. Adm: (158844) E.E. INDÍGENA "JUCELINO TSEREMA-Á" A Partir de: 27/01/2014 Até 22/12/2014 | | 14/02/2014 | Processo Nº: 1000001456884 Contratado: (245138/2) VIVIANE PENHORE CPF: 039.337.711-37 Cargo/Função: (3476) APOIO ADM. EDUCACIONAL-ELEMENTAR Referência: A-001 Carga Horária: 30 horas semanais Un. Adm: (156361) E.E. INDIGENA RAI RATE A Partir de: 31/01/2014 Até 22/12/2014 | |
| CONTRATO/SEDUC/12548/2014 | DE: | | CONTRATO/SEDUC/12559/2014 | DE: | |
| 14/02/2014 | Processo Nº: 1000001457807 Contratado: (245118/2) MESSIAS GOMES DE SOUZA CPF: 575.124.181-91 Cargo/Função: (3476) APOIO ADM. EDUCACIONAL-ELEMENTAR Referência: A-001 Carga Horária: 30 horas semanais Un. Adm: (069205) E.E. PROF. GERSON CARLOS DA SILVA A Partir de: 03/02/2014 Até 22/12/2014 | | 14/02/2014 | Processo Nº: 1000001457188 Contratado: (245155/2) ALIQUIS MARCOS MARTINS CPF: 020.569.321-05 Cargo/Função: (3506) CONTR.TEMP.FUNCAO PROF. HABILITADO Referência: B-001 Carga Horária: 24 horas semanais Un. Adm: (009814) E.E. PROFª ANA MARIA DO COUTO A Partir de: 27/01/2014 Até 22/12/2014 | |
| CONTRATO/SEDUC/12549/2014 | DE: | | CONTRATO/SEDUC/12560/2014 | DE: | |
| 14/02/2014 | Processo Nº: 1000001456312 Contratado: (245125/2) EDVAN TSEREDZADAIRE CPF: 059.623.171-73 Cargo/Função: (3476) APOIO ADM. EDUCACIONAL-ELEMENTAR Referência: A-001 Carga Horária: 30 horas semanais Un. Adm: (115231) E.E. INDIGENA DE EDUCACAO BASICA XAVANTE A Partir de: 31/01/2014 Até 22/12/2014 | | 14/02/2014 | Processo Nº: 1000001444873 Contratado: (245159/2) CREUZA FERREIRA SENA CPF: 304.292.001-10 Cargo/Função: (3476) APOIO ADM. EDUCACIONAL-ELEMENTAR Referência: A-001 Carga Horária: 30 horas semanais Un. Adm: (009474) E.E. SOUZA BANDEIRA A Partir de: 27/01/2014 Até 22/12/2014 | |
| CONTRATO/SEDUC/12550/2014 | DE: | | CONTRATO/SEDUC/12561/2014 | DE: | |
| 14/02/2014 | Processo Nº: 1000001456310 Contratado: (245126/2) EVANDINA WA UTOMOTETERE CPF: 038.079.211-76 Cargo/Função: (3476) APOIO ADM. EDUCACIONAL-ELEMENTAR Referência: A-001 Carga Horária: 30 horas semanais Un. Adm: (115231) E.E. INDIGENA DE EDUCACAO BASICA XAVANTE A Partir de: 31/01/2014 Até 22/12/2014 | | 14/02/2014 | Processo Nº: 1000001458208 Contratado: (245168/2) FERNANDA SOARES MARIANO MEDEIROS CPF: 734.701.551-00 Cargo/Função: (3468) TECNICO ADMINISTRATIVO EDUCACIONAL Referência: A-001 Carga Horária: 30 horas semanais Un. Adm: (010707) E.E. MARCELINA DE CAMPOS A Partir de: 03/02/2014 Até 11/03/2014 | |
| CONTRATO/SEDUC/12551/2014 | DE: | | CONTRATO/SEDUC/12562/2014 | DE: | |
| 14/02/2014 | Processo Nº: 1000001456266 Contratado: (245127/2) FABIANA MORAES SILVA CPF: 027.133.741-97 Cargo/Função: (3468) TECNICO ADMINISTRATIVO EDUCACIONAL Referência: A-001 Carga Horária: 30 horas semanais Un. Adm: (015172) E.E. COUTO MAGALHAES A Partir de: 03/02/2014 Até 04/03/2014 | | 14/02/2014 | Processo Nº: 1000001458804 Contratado: (245187/2) MARIA LUCIANA CRUZ CARLOTA CPF: 107.010.468-05 Cargo/Função: (3468) TECNICO ADMINISTRATIVO EDUCACIONAL Referência: A-001 Carga Horária: 30 horas semanais Un. Adm: (009725) E.E. AGENOR FERREIRA LEAO A Partir de: 03/02/2014 Até 11/03/2014 | |
| CONTRATO/SEDUC/12552/2014 | DE: | | CONTRATO/SEDUC/12563/2014 | DE: | |
| 14/02/2014 | Processo Nº: 1000001448010 Contratado: (245129/2) GIOSA SINHOSE ERITE SERE RADZAA CPF: 017.739.481-13 Cargo/Função: (3476) APOIO ADM. EDUCACIONAL-ELEMENTAR Referência: A-001 Carga Horária: 30 horas semanais Un. Adm: (118532) E.E. INDIGENA ESTRELA A Partir de: 30/01/2014 Até 22/12/2014 | | 14/02/2014 | Processo Nº: 1000001458198 Contratado: (245188/2) MARINEIDE DE ALMEIDA CPF: 981.929.221-20 Cargo/Função: (3476) APOIO ADM. EDUCACIONAL-ELEMENTAR Referência: A-001 Carga Horária: 30 horas semanais Un. Adm: (010707) E.E. MARCELINA DE CAMPOS A Partir de: 03/02/2014 Até 11/03/2014 | |
| | | | CONTRATO/SEDUC/12564/2014 | DE: | |
| | | | 14/02/2014 | Processo Nº: 1000001461479 Contratado: (245196/2) ROSANA SANTOS | |

| | | |
|--|---|-----|
| CPF: 020.189.441-69 Cargo/Função: (3468) TECNICO ADMINISTRATIVO EDUCACIONAL Referência: A-001 Carga Horária: 30 horas semanais Un. Adm: (038725) CRECHE EST. ENS. FUND. NASLA JOAQUIM ASCHAR A Partir de: 03/02/2014 Até 22/12/2014 | A Partir de: 03/02/2014 Até 11/03/2014 | |
| CONTRATO/SEDUC/12565/2014 14/02/2014 | CONTRATO/SEDUC/12576/2014 14/02/2014 | DE: |
| Processo Nº: 1000001462557 Contratado: (245219/3) MAURI DE JESUS EKUREU CPF: 044.359.761-88 Cargo/Função: (3476) APOIO ADM. EDUCACIONAL-ELEMENTAR Referência: A-001 Carga Horária: 30 horas semanais Un. Adm: (011479) E.E. SAGRADO CORAÇÃO DE JESUS A Partir de: 27/01/2014 Até 22/12/2014 | Processo Nº: 1000001445014 Contratado: (245315/2) ANA CLAUDIA PEREIRA GOMES CPF: 876.326.321-15 Cargo/Função: (3506) CONTR. TEMP. FUNCAO PROF. HABILITADO Referência: B-001 Carga Horária: 08 horas semanais Un. Adm: (045829) E.E. GERVASIO DOS SANTOS COSTA A Partir de: 27/01/2014 Até 22/12/2014 | |
| CONTRATO/SEDUC/12566/2014 14/02/2014 | CONTRATO/SEDUC/12577/2014 14/02/2014 | DE: |
| Processo Nº: 1000001459186 Contratado: (245244/2) MARIA HELENA DE LARA CPF: 960.694.901-00 Cargo/Função: (3476) APOIO ADM. EDUCACIONAL-ELEMENTAR Referência: A-001 Carga Horária: 30 horas semanais Un. Adm: (016470) E.E. DOM BOSCO A Partir de: 03/02/2014 Até 11/03/2014 | Processo Nº: 1000001461944 Contratado: (245316/2) KOHIZINHO KALAPALO CPF: 035.007.731-25 Cargo/Função: (8850) PROFESSOR INDIO Referência: A-001 Carga Horária: 20 horas semanais Un. Adm: (069302) E.E. INDIGENA KARIB (COMUNIDADE KUIKURO) A Partir de: 27/01/2014 Até 22/12/2014 | |
| CONTRATO/SEDUC/12567/2014 14/02/2014 | CONTRATO/SEDUC/12578/2014 14/02/2014 | DE: |
| Processo Nº: 1000001459200 Contratado: (245245/2) ODETE FERREIRA GONCALVES CPF: 447.692.961-34 Cargo/Função: (3476) APOIO ADM. EDUCACIONAL-ELEMENTAR Referência: A-001 Carga Horária: 30 horas semanais Un. Adm: (016470) E.E. DOM BOSCO A Partir de: 03/02/2014 Até 11/03/2014 | Processo Nº: 1000001458838 Contratado: (245319/4) ALYNE MAYARA MARTINS CPF: 030.114.931-38 Cargo/Função: (3506) CONTR. TEMP. FUNCAO PROF. HABILITADO Referência: B-001 Carga Horária: 27 horas semanais Un. Adm: (016470) E.E. DOM BOSCO A Partir de: 03/02/2014 Até 11/03/2014 | |
| CONTRATO/SEDUC/12568/2014 14/02/2014 | CONTRATO/SEDUC/12579/2014 14/02/2014 | DE: |
| Processo Nº: 1000001459166 Contratado: (245247/2) VERA LUCIA ALVES DE OLIVEIRA CPF: 855.107.261-72 Cargo/Função: (3476) APOIO ADM. EDUCACIONAL-ELEMENTAR Referência: A-001 Carga Horária: 30 horas semanais Un. Adm: (016470) E.E. DOM BOSCO A Partir de: 03/02/2014 Até 11/03/2014 | Processo Nº: 1000001459953 Contratado: (245330/2) FATIMA DIAS DA COSTA CPF: 921.170.661-00 Cargo/Função: (3506) CONTR. TEMP. FUNCAO PROF. HABILITADO Referência: B-001 Carga Horária: 20 horas semanais Un. Adm: (012548) E.E. LEONIDAS DE MATOS A Partir de: 03/02/2014 Até 11/03/2014 | |
| CONTRATO/SEDUC/12569/2014 14/02/2014 | CONTRATO/SEDUC/12580/2014 14/02/2014 | DE: |
| Processo Nº: 1000001460257 Contratado: (245248/2) ANANZA PRISCILLA ROQUE DE LIMA CPF: 007.411.621-56 Cargo/Função: (3468) TECNICO ADMINISTRATIVO EDUCACIONAL Referência: A-001 Carga Horária: 30 horas semanais Un. Adm: (038709) E.E. JUSCELINO KUBISTCHEK A Partir de: 03/02/2014 Até 11/03/2014 | Processo Nº: 1000001459715 Contratado: (245331/2) ROSANA MARIA JOSE GONCALVES CPF: 957.342.601-34 Cargo/Função: (3506) CONTR. TEMP. FUNCAO PROF. HABILITADO Referência: B-001 Carga Horária: 20 horas semanais Un. Adm: (012548) E.E. LEONIDAS DE MATOS A Partir de: 03/02/2014 Até 11/03/2014 | |
| CONTRATO/SEDUC/12570/2014 14/02/2014 | CONTRATO/SEDUC/12581/2014 14/02/2014 | DE: |
| Processo Nº: 1000001446481 Contratado: (245290/2) NALVA DE SOUZA XAVIER CPF: 520.904.421-15 Cargo/Função: (3476) APOIO ADM. EDUCACIONAL-ELEMENTAR Referência: A-001 Carga Horária: 30 horas semanais Un. Adm: (157260) E.E. COUTINHO UNIÃO A Partir de: 27/01/2014 Até 22/12/2014 | Processo Nº: 1000001459932 Contratado: (245332/2) TATIANE DE SOUZA BATISTA CPF: 900.388.001-87 Cargo/Função: (3506) CONTR. TEMP. FUNCAO PROF. HABILITADO Referência: B-001 Carga Horária: 20 horas semanais Un. Adm: (012548) E.E. LEONIDAS DE MATOS A Partir de: 03/02/2014 Até 11/03/2014 | |
| CONTRATO/SEDUC/12571/2014 14/02/2014 | CONTRATO/SEDUC/12582/2014 14/02/2014 | DE: |
| Processo Nº: 1000001457889 Contratado: (245291/2) RAQUEL HAHN LUDWIG CPF: 032.684.121-06 Cargo/Função: (3468) TECNICO ADMINISTRATIVO EDUCACIONAL Referência: A-001 Carga Horária: 30 horas semanais Un. Adm: (044253) E.E. QUERENCIA A Partir de: 04/02/2014 Até 22/12/2014 | Processo Nº: 1000001457885 Contratado: (245348/2) ENIO NOROTSUMEI WA CPF: 865.155.781-72 Cargo/Função: (3506) CONTR. TEMP. FUNCAO PROF. HABILITADO Referência: A-001 Carga Horária: 21 horas semanais Un. Adm: (011495) E.E. INDIGENA SAO JOSE SANGRADOURO A Partir de: 27/01/2014 Até 22/12/2014 | |
| CONTRATO/SEDUC/12572/2014 14/02/2014 | CONTRATO/SEDUC/12583/2014 14/02/2014 | DE: |
| Processo Nº: 1000001457958 Contratado: (245292/2) AURILENE LOPES SOARES CPF: 022.626.941-84 Cargo/Função: (3468) TECNICO ADMINISTRATIVO EDUCACIONAL Referência: A-001 Carga Horária: 30 horas semanais Un. Adm: (044245) E.E. PROFª. AMELIA DE OLIVEIRA SILVA A Partir de: 03/02/2014 Até 11/03/2014 | Processo Nº: 1000001454479 Contratado: (245362/2) NADIELLI ZANINI ANDRADE CPF: 049.227.041-40 Cargo/Função: (3468) TECNICO ADMINISTRATIVO EDUCACIONAL Referência: A-001 Carga Horária: 30 horas semanais Un. Adm: (156434) E.E. JOSÉ DOMINGOS FRAGA A Partir de: 03/02/2014 Até 11/03/2014 | |
| CONTRATO/SEDUC/12573/2014 14/02/2014 | CONTRATO/SEDUC/12584/2014 14/02/2014 | DE: |
| Processo Nº: 1000001455500 Contratado: (245293/2) ERLIANE TEREZINHA SAUER CPF: 537.261.201-06 Cargo/Função: (3476) APOIO ADM. EDUCACIONAL-ELEMENTAR Referência: A-001 Carga Horária: 30 horas semanais Un. Adm: (021644) E.E. PROF. CARLOS PEREIRA BARBOSA A Partir de: 03/02/2014 Até 11/03/2014 | Processo Nº: 1000001459028 Contratado: (245364/2) DEBORA DE SOUZA RODRIGUES CPF: 020.292.611-73 Cargo/Função: (3476) APOIO ADM. EDUCACIONAL-ELEMENTAR Referência: A-001 Carga Horária: 30 horas semanais Un. Adm: (015997) E.E. JADA TORRES A Partir de: 03/02/2014 Até 11/03/2014 | |
| CONTRATO/SEDUC/12574/2014 14/02/2014 | CONTRATO/SEDUC/12585/2014 14/02/2014 | DE: |
| Processo Nº: 1000001454678 Contratado: (245299/2) MARLON MARCOS DE OLIVEIRA SILVA CPF: 040.022.971-44 Cargo/Função: (3468) TECNICO ADMINISTRATIVO EDUCACIONAL Referência: A-001 Carga Horária: 30 horas semanais Un. Adm: (011126) E.E. JOAQUIM NUNES ROCHA A Partir de: 03/02/2014 Até 11/03/2014 | Processo Nº: 1000001460393 Contratado: (245400/2) JOCIMEIRE MARIA DO NASCIMENTO CPF: 632.674.701-53 Cargo/Função: (3506) CONTR. TEMP. FUNCAO PROF. HABILITADO Referência: B-001 Carga Horária: 20 horas semanais Un. Adm: (012580) E.E. OSVALDITA ELIZA TEIXEIRA COUTO A Partir de: 03/02/2014 Até 11/03/2014 | |
| CONTRATO/SEDUC/12575/2014 14/02/2014 | CONTRATO/SEDUC/12586/2014 14/02/2014 | DE: |
| Processo Nº: 1000001453710 Contratado: (245301/2) TALITA JOYCE BORGES FREIRE CPF: 013.324.681-79 Cargo/Função: (3468) TECNICO ADMINISTRATIVO EDUCACIONAL Referência: A-001 Carga Horária: 30 horas semanais Un. Adm: (011037) E.E. PROFª. RENILDA SILVA MORAES | Processo Nº: 1000001446271 Contratado: (245419/5) JOAQUIM CARLOS CARDOSO CPF: 061.887.248-56 Cargo/Função: (3506) CONTR. TEMP. FUNCAO PROF. HABILITADO Referência: B-001 Carga Horária: 20 horas semanais Un. Adm: (173282) E. E. "PROFESSORA NEIDE ENARA SIMA" A Partir de: 27/01/2014 Até 22/12/2014 | |
| | CONTRATO/SEDUC/12587/2014 14/02/2014 | DE: |
| | Processo Nº: 1000001447213 | |

| | |
|--|---|
| <p>Contratado: (245420/2) KATIA HELENA RODRIGUES DA CUNHA GOMES CPF: 459.754.426-72 Cargo/Função: (3506) CONTR.TEMP.FUNCAO PROF. HABILITADO Referência: B-001 Carga Horária: 08 horas semanais Un. Adm: (044890) E.E. MONTE VERDE A Partir de: 27/01/2014 Até 22/12/2014</p> | <p>Un. Adm: (158844) E.E. INDÍGENA "JUCELINO TSEREMA-Á" A Partir de: 27/01/2014 Até 22/12/2014</p> |
| <p>CONTRATO/SEDUC/12588/2014 DE: 14/02/2014</p> | <p>CONTRATO/SEDUC/12599/2014 DE: 14/02/2014</p> |
| <p>Processo Nº: 1000001455010 Contratado: (245433/4) LICINIO CASSIO DE ALMEIDA CPF: 854.985.561-87 Cargo/Função: (3506) CONTR.TEMP.FUNCAO PROF. HABILITADO Referência: B-001 Carga Horária: 10 horas semanais Un. Adm: (012289) E.E. IRMAOS DO CAMINHO A Partir de: 03/02/2014 Até 22/12/2014</p> | <p>Processo Nº: 1000001454726 Contratado: (245591/2) RAFAEL NARDI BATISTA CPF: 053.446.751-27 Cargo/Função: (3468) TECNICO ADMINISTRATIVO EDUCACIONAL Referência: A-001 Carga Horária: 30 horas semanais Un. Adm: (015598) C.E.J.A. "ARIOSTO DA RIVA" A Partir de: 03/02/2014 Até 11/03/2014</p> |
| <p>CONTRATO/SEDUC/12589/2014 DE: 14/02/2014</p> | <p>CONTRATO/SEDUC/12600/2014 DE: 14/02/2014</p> |
| <p>Processo Nº: 1000001461454 Contratado: (245443/2) ANDRE DA SILVA COSTA CPF: 872.326.181-15 Cargo/Função: (3506) CONTR.TEMP.FUNCAO PROF. HABILITADO Referência: B-001 Carga Horária: 30 horas semanais Un. Adm: (011061) E.E. JOSE MORAES A Partir de: 03/02/2014 Até 21/02/2014</p> | <p>Processo Nº: 1000001454736 Contratado: (245592/2) ROSILDA ALVES DE SOUZA CPF: 010.419.131-76 Cargo/Função: (3476) APOIO ADM. EDUCACIONAL-ELEMENTAR Referência: A-001 Carga Horária: 30 horas semanais Un. Adm: (015598) C.E.J.A. "ARIOSTO DA RIVA" A Partir de: 03/02/2014 Até 11/03/2014</p> |
| <p>CONTRATO/SEDUC/12590/2014 DE: 14/02/2014</p> | <p>CONTRATO/SEDUC/12601/2014 DE: 14/02/2014</p> |
| <p>Processo Nº: 1000001459373 Contratado: (245444/4) DEUSENY SILVA OLIVEIRA CPF: 029.552.751-07 Cargo/Função: (3506) CONTR.TEMP.FUNCAO PROF. HABILITADO Referência: B-001 Carga Horária: 23 horas semanais Un. Adm: (011045) E.E. PROFª. ELIZABETH DE FREITAS MAGALHAES A Partir de: 03/02/2014 Até 11/03/2014</p> | <p>Processo Nº: 1000001449625 Contratado: (245599/3) DILCE NUNES COELHO CPF: 956.597.651-49 Cargo/Função: (3476) APOIO ADM. EDUCACIONAL-ELEMENTAR Referência: A-001 Carga Horária: 30 horas semanais Un. Adm: (069230) E.E. ANTONIO CARLOS MOURA A Partir de: 27/01/2014 Até 22/12/2014</p> |
| <p>CONTRATO/SEDUC/12591/2014 DE: 14/02/2014</p> | <p>CONTRATO/SEDUC/12602/2014 DE: 14/02/2014</p> |
| <p>Processo Nº: 1000001459672 Contratado: (245493/6) JOAO OLIVARES RAMOS CPF: 378.816.711-49 Cargo/Função: (3506) CONTR.TEMP.FUNCAO PROF. HABILITADO Referência: B-001 Carga Horária: 12 horas semanais Un. Adm: (009733) E.E. MANOEL CAVALCANTI PROENÇA A Partir de: 03/02/2014 Até 11/03/2014</p> | <p>Processo Nº: 1000001453794 Contratado: (245607/2) ALINE LETICIA ORGANEK DE OLIVEIRA CPF: 038.921.871-50 Cargo/Função: (3476) APOIO ADM. EDUCACIONAL-ELEMENTAR Referência: A-001 Carga Horária: 30 horas semanais Un. Adm: (016527) C.E.J.A. ARÃO GOMES BEZERRA A Partir de: 03/02/2014 Até 11/03/2014</p> |
| <p>CONTRATO/SEDUC/12592/2014 DE: 14/02/2014</p> | <p>CONTRATO/SEDUC/12603/2014 DE: 14/02/2014</p> |
| <p>Processo Nº: 1000001448582 Contratado: (245508/2) CELIO LIMEIRA DOS SANTOS CPF: 007.666.731-62 Cargo/Função: (3506) CONTR.TEMP.FUNCAO PROF. HABILITADO Referência: B-001 Carga Horária: 20 horas semanais Un. Adm: (011215) E.E. SAO PEDRO APOSTOLO A Partir de: 27/01/2014 Até 22/12/2014</p> | <p>Processo Nº: 1000001460217 Contratado: (245610/2) CLAUDINEIA APARECIDA MORALES CPF: 944.893.941-87 Cargo/Função: (3468) TECNICO ADMINISTRATIVO EDUCACIONAL Referência: A-001 Carga Horária: 30 horas semanais Un. Adm: (015938) E.E. PEDRO ALBERTO TAYANO A Partir de: 03/02/2014 Até 11/03/2014</p> |
| <p>CONTRATO/SEDUC/12593/2014 DE: 14/02/2014</p> | <p>CONTRATO/SEDUC/12604/2014 DE: 14/02/2014</p> |
| <p>Processo Nº: 1000001461959 Contratado: (245524/6) EVIO FERRAZ NETO CPF: 012.874.451-01 Cargo/Função: (3506) CONTR.TEMP.FUNCAO PROF. HABILITADO Referência: B-001 Carga Horária: 30 horas semanais Un. Adm: (015873) E.E. 13 DE MAIO A Partir de: 03/02/2014 Até 11/03/2014</p> | <p>Processo Nº: 1000001462055 Contratado: (245612/2) EMERSON ROGERIO DA SILVA DE FIGUEREDO CPF: 029.726.191-61 Cargo/Função: (3468) TECNICO ADMINISTRATIVO EDUCACIONAL Referência: A-001 Carga Horária: 30 horas semanais Un. Adm: (015873) E.E. 13 DE MAIO A Partir de: 03/02/2014 Até 11/03/2014</p> |
| <p>CONTRATO/SEDUC/12594/2014 DE: 14/02/2014</p> | <p>CONTRATO/SEDUC/12605/2014 DE: 14/02/2014</p> |
| <p>Processo Nº: 1000001462365 Contratado: (245527/4) HELEN VANESSA OLIVEIRA RITT ZANCHIN CPF: 557.321.271-00 Cargo/Função: (3506) CONTR.TEMP.FUNCAO PROF. HABILITADO Referência: B-001 Carga Horária: 05 horas semanais Un. Adm: (015873) E.E. 13 DE MAIO A Partir de: 03/02/2014 Até 11/03/2014</p> | <p>Processo Nº: 1000001457744 Contratado: (245616/2) MARENIL DA SILVA ANDRADE CPF: 891.956.981-91 Cargo/Função: (3476) APOIO ADM. EDUCACIONAL-ELEMENTAR Referência: A-001 Carga Horária: 30 horas semanais Un. Adm: (156426) E.E. "ERNESTO CHE GUEVARA" A Partir de: 03/02/2014 Até 11/03/2014</p> |
| <p>CONTRATO/SEDUC/12595/2014 DE: 14/02/2014</p> | <p>CONTRATO/SEDUC/12606/2014 DE: 14/02/2014</p> |
| <p>Processo Nº: 1000001457619 Contratado: (245528/2) KATIA MARIA SEGURA MORAES CPF: 026.693.461-70 Cargo/Função: (3506) CONTR.TEMP.FUNCAO PROF. HABILITADO Referência: B-001 Carga Horária: 20 horas semanais Un. Adm: (015920) E.E. - ANTONIO HORTOLLANI A Partir de: 03/02/2014 Até 11/03/2014</p> | <p>Processo Nº: 1000001457303 Contratado: (245621/2) BENEDITA CONCEICAO DO NASCIMENTO CPF: 378.586.531-72 Cargo/Função: (3468) TECNICO ADMINISTRATIVO EDUCACIONAL Referência: A-001 Carga Horária: 30 horas semanais Un. Adm: (012211) E.E. MERCEDES DE PAULA SODA A Partir de: 03/02/2014 Até 11/03/2014</p> |
| <p>CONTRATO/SEDUC/12596/2014 DE: 14/02/2014</p> | <p>CONTRATO/SEDUC/12607/2014 DE: 14/02/2014</p> |
| <p>Processo Nº: 1000001457603 Contratado: (245529/2) LIDIA OLIVIA VERUS GOBI CPF: 622.161.552-68 Cargo/Função: (3506) CONTR.TEMP.FUNCAO PROF. HABILITADO Referência: B-001 Carga Horária: 20 horas semanais Un. Adm: (015920) E.E. - ANTONIO HORTOLLANI A Partir de: 03/02/2014 Até 11/03/2014</p> | <p>Processo Nº: 1000001455874 Contratado: (245622/2) DANIELLE APARECIDA DE OLIVEIRA CAMPOS CPF: 919.217.831-68 Cargo/Função: (3476) APOIO ADM. EDUCACIONAL-ELEMENTAR Referência: A-001 Carga Horária: 30 horas semanais Un. Adm: (012106) E.E. PROFª. ADALGISA DE BARROS A Partir de: 03/02/2014 Até 11/03/2014</p> |
| <p>CONTRATO/SEDUC/12597/2014 DE: 14/02/2014</p> | <p>CONTRATO/SEDUC/12608/2014 DE: 14/02/2014</p> |
| <p>Processo Nº: 1000001457985 Contratado: (245530/3) SUELEN DA VEIGA BORGES CPF: 988.965.041-04 Cargo/Função: (3506) CONTR.TEMP.FUNCAO PROF. HABILITADO Referência: B-001 Carga Horária: 20 horas semanais Un. Adm: (061450) E.E. LAURA VIEIRA DE SOUZA A Partir de: 03/02/2014 Até 11/03/2014</p> | <p>Processo Nº: 1000001457098 Contratado: (245625/2) GLEICIANE PATRICIA MARQUES SLUSARSKI CPF: 015.575.251-02 Cargo/Função: (3476) APOIO ADM. EDUCACIONAL-ELEMENTAR Referência: A-001 Carga Horária: 30 horas semanais Un. Adm: (012319) E.E. DEP. MILTON FIGUEIREDO A Partir de: 03/02/2014 Até 11/03/2014</p> |
| <p>CONTRATO/SEDUC/12598/2014 DE: 14/02/2014</p> | <p>CONTRATO/SEDUC/12609/2014 DE: 14/02/2014</p> |
| <p>Processo Nº: 1000001460048 Contratado: (245555/3) GILBERTO TSWABDZE WAUTOMOAE CPF: 005.426.551-79 Cargo/Função: (3476) APOIO ADM. EDUCACIONAL-ELEMENTAR Referência: A-001 Carga Horária: 30 horas semanais</p> | <p>Processo Nº: 1000001457296 Contratado: (245628/2) LUIZ HENRIQUE QUEIROZ RODRIGUES CPF: 040.209.771-86 Cargo/Função: (3468) TECNICO ADMINISTRATIVO EDUCACIONAL Referência: A-001 Carga Horária: 30 horas semanais Un. Adm: (012211) E.E. MERCEDES DE PAULA SODA A Partir de: 03/02/2014 Até 11/03/2014</p> |
| | <p>CONTRATO/SEDUC/12610/2014 DE: 14/02/2014</p> |

Processo Nº: 1000001457103
 Contratado: (245629/3) MILENE APARECIDA DA SILVA SANTOS
 CPF: 715.846.761-91
 Cargo/Função: (3476) APOIO ADM. EDUCACIONAL-ELEMENTAR
 Referência: A-001 Carga Horária: 30 horas semanais
 Un. Adm: (012319) E.E. DEP. MILTON FIGUEIREDO
 A Partir de: 03/02/2014 Até 11/03/2014
 CONTRATO/SEDUC/12611/2014 DE:
 14/02/2014

Processo Nº: 1000001456903
 Contratado: (245632/2) ALCIDES SOUZA BARCELOS MENEZES
 CPF: 032.599.031-00
 Cargo/Função: (3506) CONTR.TEMP.FUNCAO PROF. HABILITADO
 Referência: B-001 Carga Horária: 01 hora semanal
 Un. Adm: (012947) E.E. ONECIDIO MANOEL RESENDE
 A Partir de: 27/01/2014 Até 22/12/2014
 CONTRATO/SEDUC/12612/2014 DE:
 14/02/2014

Processo Nº: 1000001454969
 Contratado: (245632/3) ALCIDES SOUZA BARCELOS MENEZES
 CPF: 032.599.031-00
 Cargo/Função: (3506) CONTR.TEMP.FUNCAO PROF. HABILITADO
 Referência: B-001 Carga Horária: 16 horas semanais
 Un. Adm: (012947) E.E. ONECIDIO MANOEL RESENDE
 A Partir de: 03/02/2014 Até 22/12/2014
 CONTRATO/SEDUC/12613/2014 DE:
 14/02/2014

Processo Nº: 1000001446250
 Contratado: (245699/4) ADRIANO MARINO
 CPF: 035.085.241-32
 Cargo/Função: (3506) CONTR.TEMP.FUNCAO PROF. HABILITADO
 Referência: B-001 Carga Horária: 02 horas semanais
 Un. Adm: (173363) E. E. SANTANA D'AGUA LIMPA
 A Partir de: 27/01/2014 Até 22/12/2014
 CONTRATO/SEDUC/12614/2014 DE:
 14/02/2014

Processo Nº: 1000001461816
 Contratado: (245699/5) ADRIANO MARINO
 CPF: 035.085.241-32
 Cargo/Função: (3506) CONTR.TEMP.FUNCAO PROF. HABILITADO
 Referência: B-001 Carga Horária: 05 horas semanais
 Un. Adm: (173363) E. E. SANTANA D'AGUA LIMPA
 A Partir de: 27/01/2014 Até 22/12/2014
 CONTRATO/SEDUC/12615/2014 DE:
 14/02/2014

Processo Nº: 1000001451790
 Contratado: (245733/2) JUDITH RODRIGUES DO NASCIMENTO
 CPF: 621.150.221-49
 Cargo/Função: (3476) APOIO ADM. EDUCACIONAL-ELEMENTAR
 Referência: A-001 Carga Horária: 30 horas semanais
 Un. Adm: (010863) E.E. LUCAS PACHECO DE CAMARGO
 A Partir de: 03/02/2014 Até 24/02/2014
 CONTRATO/SEDUC/12616/2014 DE:
 14/02/2014

Processo Nº: 1000001457607
 Contratado: (245737/2) IVANIL ALVES DE ALMEIDA
 CPF: 544.721.801-20
 Cargo/Função: (3476) APOIO ADM. EDUCACIONAL-ELEMENTAR
 Referência: A-001 Carga Horária: 30 horas semanais
 Un. Adm: (071765) E.E. DUNGA RODRIGUES
 A Partir de: 03/02/2014 Até 11/03/2014
 CONTRATO/SEDUC/12617/2014 DE:
 14/02/2014

Processo Nº: 1000001461063
 Contratado: (245741/3) MARISLEI CARIAS DA SILVA
 CPF: 879.159.871-00
 Cargo/Função: (3506) CONTR.TEMP.FUNCAO PROF. HABILITADO
 Referência: B-001 Carga Horária: 06 horas semanais
 Un. Adm: (015091) E.E. ANTONIO GROHS
 A Partir de: 31/01/2014 Até 22/12/2014
 CONTRATO/SEDUC/12618/2014 DE:
 14/02/2014

Processo Nº: 1000001461053
 Contratado: (245742/2) SIDNEY DE JESUS CARVALHO
 CPF: 979.962.971-34
 Cargo/Função: (3506) CONTR.TEMP.FUNCAO PROF. HABILITADO
 Referência: A-001 Carga Horária: 12 horas semanais
 Un. Adm: (015091) E.E. ANTONIO GROHS
 A Partir de: 31/01/2014 Até 22/12/2014
 CONTRATO/SEDUC/12619/2014 DE:
 14/02/2014

Processo Nº: 1000001458607
 Contratado: (245749/9) BENEDITO DE ARRUDA CANAVARROS
 CPF: 824.616.781-20
 Cargo/Função: (3506) CONTR.TEMP.FUNCAO PROF. HABILITADO
 Referência: B-001 Carga Horária: 06 horas semanais
 Un. Adm: (012726) E.E. DOM FRANCISCO DE AQUINO CORREA
 A Partir de: 27/01/2014 Até 22/12/2014
 CONTRATO/SEDUC/12620/2014 DE:
 14/02/2014

Processo Nº: 1000001458385
 Contratado: (245764/16) VALDETE ALVES VILA NOVA
 CPF: 009.979.021-16
 Cargo/Função: (3506) CONTR.TEMP.FUNCAO PROF. HABILITADO
 Referência: B-001 Carga Horária: 10 horas semanais
 Un. Adm: (015105) E.E. 9 DE JULHO
 A Partir de: 07/01/2014 Até 22/02/2014
 CONTRATO/SEDUC/12621/2014 DE:
 14/02/2014

Processo Nº: 1000001456265
 Contratado: (245778/2) DALIANE SAMARA ALVES AGOSTINHO
 CPF: 046.406.331-06
 Cargo/Função: (3468) TECNICO ADMINISTRATIVO EDUCACIONAL

Referência: A-001 Carga Horária: 30 horas semanais
 Un. Adm: (015172) E.E. COUPO MAGALHAES
 A Partir de: 03/02/2014 Até 04/03/2014
 CONTRATO/SEDUC/12622/2014 DE:
 14/02/2014

Processo Nº: 1000001457679
 Contratado: (245788/2) LHIAGIAN DE FIGUEIREDO FERREIRA
 CPF: 038.546.971-39
 Cargo/Função: (3468) TECNICO ADMINISTRATIVO EDUCACIONAL
 Referência: A-001 Carga Horária: 30 horas semanais
 Un. Adm: (014516) E.E. JOAQUIM A. COSTA MARQUES
 A Partir de: 03/02/2014 Até 11/03/2014
 CONTRATO/SEDUC/12623/2014 DE:
 14/02/2014

Processo Nº: 1000001453902
 Contratado: (245818/8) RENAN FERREIRA MARTINS
 CPF: 013.812.591-03
 Cargo/Função: (3506) CONTR.TEMP.FUNCAO PROF. HABILITADO
 Referência: B-001 Carga Horária: 14 horas semanais
 Un. Adm: (039055) E.E. PROF. JOAO REZENDE DE AZEVEDO
 A Partir de: 27/01/2014 Até 22/12/2014
 CONTRATO/SEDUC/12624/2014 DE:
 14/02/2014

Processo Nº: 1000001459553
 Contratado: (245820/3) ANADALIA MARIA DE JESUS
 CPF: 809.513.251-91
 Cargo/Função: (3506) CONTR.TEMP.FUNCAO PROF. HABILITADO
 Referência: B-001 Carga Horária: 24 horas semanais
 Un. Adm: (069205) E.E. PROF. GERSON CARLOS DA SILVA
 A Partir de: 03/02/2014 Até 22/12/2014
 CONTRATO/SEDUC/12625/2014 DE:
 14/02/2014

Processo Nº: 1000001449763
 Contratado: (245830/2) TAKUMAN KAMAYURA
 CPF: 024.235.771-76
 Cargo/Função: (8850) PROFESSOR INDIO
 Referência: A-001 Carga Horária: 20 horas semanais
 Un. Adm: (156353) E.E. INDIGENA MAVUTSININ
 A Partir de: 27/01/2014 Até 22/12/2014
 CONTRATO/SEDUC/12626/2014 DE:
 14/02/2014

Processo Nº: 1000001455200
 Contratado: (245836/9) MARIA JOSE ARAUJO SANTOS
 CPF: 608.126.139-53
 Cargo/Função: (3506) CONTR.TEMP.FUNCAO PROF. HABILITADO
 Referência: B-001 Carga Horária: 27 horas semanais
 Un. Adm: (154172) E.E. LUIZ CARLOS CECONELLO
 A Partir de: 03/02/2014 Até 11/03/2014
 CONTRATO/SEDUC/12627/2014 DE:
 14/02/2014

Processo Nº: 1000001460064
 Contratado: (245837/9) EDNEY FLORENTINO BORGES PORTO
 CPF: 767.705.321-15
 Cargo/Função: (3506) CONTR.TEMP.FUNCAO PROF. HABILITADO
 Referência: B-001 Carga Horária: 18 horas semanais
 Un. Adm: (010235) E.E. TANCREDO DE ALMEIDA MENDES
 A Partir de: 03/02/2014 Até 11/03/2014
 CONTRATO/SEDUC/12628/2014 DE:
 14/02/2014

Processo Nº: 1000001455251
 Contratado: (245838/6) NUBIA NUNES DE OLIVEIRA
 CPF: 040.021.591-83
 Cargo/Função: (3506) CONTR.TEMP.FUNCAO PROF. HABILITADO
 Referência: B-001 Carga Horária: 23 horas semanais
 Un. Adm: (010189) E.E. Pe. JOSE MARIA DO SACRAMENTO
 A Partir de: 03/02/2014 Até 11/03/2014
 CONTRATO/SEDUC/12629/2014 DE:
 14/02/2014

Processo Nº: 1000001462830
 Contratado: (245859/3) LAURA TAPAJOS DA SILVA
 CPF: 010.607.041-02
 Cargo/Função: (3476) APOIO ADM. EDUCACIONAL-ELEMENTAR
 Referência: A-001 Carga Horária: 30 horas semanais
 Un. Adm: (012890) E.E. PROF. NILO POVOAS
 A Partir de: 07/01/2014 Até 22/01/2014
 CONTRATO/SEDUC/12630/2014 DE:
 14/02/2014

Processo Nº: 1000001446449
 Contratado: (245863/5) ANAIR DOMINGAS DAL CASTEL AZZOLINI
 CPF: 030.079.739-70
 Cargo/Função: (3476) APOIO ADM. EDUCACIONAL-ELEMENTAR
 Referência: A-001 Carga Horária: 30 horas semanais
 Un. Adm: (157260) E.E. COUTINHO UNIÃO
 A Partir de: 27/01/2014 Até 22/12/2014
 CONTRATO/SEDUC/12631/2014 DE:
 14/02/2014

Processo Nº: 1000001454076
 Contratado: (245870/2) MARILEIDE PEREIRA DA SILVA
 CPF: 522.045.101-49
 Cargo/Função: (3476) APOIO ADM. EDUCACIONAL-ELEMENTAR
 Referência: A-001 Carga Horária: 30 horas semanais
 Un. Adm: (011347) E.E. DOM JOSE SELVA
 A Partir de: 03/02/2014 Até 11/03/2014
 CONTRATO/SEDUC/12632/2014 DE:
 14/02/2014

Processo Nº: 1000001460076
 Contratado: (245881/2) LAUDIGLEIDE DA SILVA MOURA
 CPF: 002.898.881-74
 Cargo/Função: (3476) APOIO ADM. EDUCACIONAL-ELEMENTAR
 Referência: A-001 Carga Horária: 30 horas semanais
 Un. Adm: (012548) E.E. LEONIDAS DE MATOS
 A Partir de: 03/02/2014 Até 11/03/2014
 CONTRATO/SEDUC/12633/2014 DE:

| | | | |
|--|----------------------------------|--|----------------------------------|
| 14/02/2014 Processo Nº: 1000001453623 Contratado: (245887/2) NATALINO WAWERU WERE CPF: 977.226.421-87 Cargo/Função: (3468) TECNICO ADMINISTRATIVO EDUCACIONAL Referência: A-001 Carga Horária: 30 horas semanais Un. Adm: (011495) E.E. INDIGENA SAO JOSE SANGRAOURO A Partir de: 27/01/2014 Até 22/12/2014 | DE: CONTRATO/SEDUC/12634/2014 | Cargo/Função: (3506) CONTR.TEMP.FUNCAO PROF. HABILITADO Referência: B-001 Carga Horária: 12 horas semanais Un. Adm: (156434) E.E. JOSÉ DOMINGOS FRAGA A Partir de: 03/02/2014 Até 11/03/2014 | DE: CONTRATO/SEDUC/12645/2014 |
| 14/02/2014 Processo Nº: 1000001457692 Contratado: (245897/2) VALDINEIA LIMA RODRIGUES CPF: 010.208.901-93 Cargo/Função: (3476) APOIO ADM. EDUCACIONAL-ELEMENTAR Referência: A-001 Carga Horária: 30 horas semanais Un. Adm: (044253) E.E. QUERENCIA A Partir de: 04/02/2014 Até 22/12/2014 | DE: CONTRATO/SEDUC/12635/2014 | Processo Nº: 1000001462385 Contratado: (246134/2) SIMONE DIAS SOARES CPF: 005.602.901-28 Cargo/Função: (3506) CONTR.TEMP.FUNCAO PROF. HABILITADO Referência: B-001 Carga Horária: 20 horas semanais Un. Adm: (015091) E.E. ANTONIO GROHS A Partir de: 31/01/2014 Até 22/12/2014 | DE: CONTRATO/SEDUC/12646/2014 |
| 14/02/2014 Processo Nº: 1000001455605 Contratado: (245898/3) VANDERLINA RENHIWATAWE TSEREHUWA CPF: 047.258.291-70 Cargo/Função: (3476) APOIO ADM. EDUCACIONAL-ELEMENTAR Referência: A-001 Carga Horária: 30 horas semanais Un. Adm: (076929) E.E. INDIGENA "DEP. MARIO JURUNA" A Partir de: 27/01/2014 Até 22/12/2014 | DE: CONTRATO/SEDUC/12636/2014 | Processo Nº: 1000001450125 Contratado: (246174/2) DEUZIMAR ALVES DE OLIVEIRA CPF: 935.872.441-20 Cargo/Função: (3506) CONTR.TEMP.FUNCAO PROF. HABILITADO Referência: B-001 Carga Horária: 10 horas semanais Un. Adm: (069329) E.E. TANCREDO NEVES A Partir de: 27/01/2014 Até 22/12/2014 | DE: CONTRATO/SEDUC/12647/2014 |
| 14/02/2014 Processo Nº: 1000001454862 Contratado: (245902/2) TATIANE APARECIDA DUQUE CPF: 943.678.681-68 Cargo/Função: (3468) TECNICO ADMINISTRATIVO EDUCACIONAL Referência: A-001 Carga Horária: 30 horas semanais Un. Adm: (015059) E.E. CEL. JOAO N. DE M. MALLET A Partir de: 03/02/2014 Até 11/03/2014 | DE: CONTRATO/SEDUC/12637/2014 | Processo Nº: 1000001462779 Contratado: (246177/4) SOLANGE RODRIGUES JACOVOZZI CPF: 012.637.801-05 Cargo/Função: (3476) APOIO ADM. EDUCACIONAL-ELEMENTAR Referência: A-001 Carga Horária: 30 horas semanais Un. Adm: (013412) E.E. CEL. ANTONIO PAES DE BARROS A Partir de: 03/02/2014 Até 11/03/2014 | DE: CONTRATO/SEDUC/12648/2014 |
| 14/02/2014 Processo Nº: 1000001452979 Contratado: (245955/2) SIMONE MARQUES MATEUS CPF: 842.200.821-15 Cargo/Função: (3468) TECNICO ADMINISTRATIVO EDUCACIONAL Referência: A-001 Carga Horária: 30 horas semanais Un. Adm: (163694) C.E.J.A. "CREUSLI DE SOUZA RAMOS" A Partir de: 03/02/2014 Até 11/03/2014 | DE: CONTRATO/SEDUC/12638/2014 | Processo Nº: 1000001456500 Contratado: (246181/3) TEREZINHA DE CARVALHO CPF: 141.546.171-68 Cargo/Função: (3476) APOIO ADM. EDUCACIONAL-ELEMENTAR Referência: A-001 Carga Horária: 30 horas semanais Un. Adm: (010871) E.E. ADOLFO AUGUSTO DE MORAES A Partir de: 03/02/2014 Até 11/03/2014 | DE: CONTRATO/SEDUC/12649/2014 |
| 14/02/2014 Processo Nº: 1000001457724 Contratado: (245958/2) GESSICA MARIANA DA SILVA CPF: 044.205.031-30 Cargo/Função: (3476) APOIO ADM. EDUCACIONAL-ELEMENTAR Referência: A-001 Carga Horária: 30 horas semanais Un. Adm: (156426) E.E. "ERNESTO CHE GUEVARA" A Partir de: 03/02/2014 Até 11/03/2014 | DE: CONTRATO/SEDUC/12639/2014 | Processo Nº: 1000001455541 Contratado: (246190/3) JESSICA DOS SANTOS LINO CPF: 031.097.061-05 Cargo/Função: (3468) TECNICO ADMINISTRATIVO EDUCACIONAL Referência: A-001 Carga Horária: 30 horas semanais Un. Adm: (011002) E.E. PINDORAMA A Partir de: 03/02/2014 Até 11/03/2014 | DE: CONTRATO/SEDUC/12650/2014 |
| 14/02/2014 Processo Nº: 1000001454073 Contratado: (245963/2) SOLANGE FERREIRA ALMEIDA CPF: 880.189.541-00 Cargo/Função: (3476) APOIO ADM. EDUCACIONAL-ELEMENTAR Referência: A-001 Carga Horária: 30 horas semanais Un. Adm: (010901) E.E. SAGRADO CORACAO DE JESUS A Partir de: 03/02/2014 Até 11/03/2014 | DE: CONTRATO/SEDUC/12640/2014 | Processo Nº: 1000001459129 Contratado: (246225/2) MARIA CRISTINA MENDES CPF: 593.312.751-53 Cargo/Função: (3476) APOIO ADM. EDUCACIONAL-ELEMENTAR Referência: A-001 Carga Horária: 30 horas semanais Un. Adm: (012688) E.E. ANTONIO JOAO RIBEIRO A Partir de: 03/02/2014 Até 11/03/2014 | DE: CONTRATO/SEDUC/12651/2014 |
| 14/02/2014 Processo Nº: 1000001459884 Contratado: (246003/2) GIRLENE FERREIRA GOMES CPF: 812.315.391-00 Cargo/Função: (3506) CONTR.TEMP.FUNCAO PROF. HABILITADO Referência: B-001 Carga Horária: 14 horas semanais Un. Adm: (069205) E.E. PROF. GERSON CARLOS DA SILVA A Partir de: 03/02/2014 Até 22/12/2014 | DE: CONTRATO/SEDUC/12641/2014 | Processo Nº: 1000001456706 Contratado: (246232/2) FRANCISCA GOMES DE ARRUDA CPF: 522.247.081-49 Cargo/Função: (3476) APOIO ADM. EDUCACIONAL-ELEMENTAR Referência: A-001 Carga Horária: 30 horas semanais Un. Adm: (012661) E.E. JUSCELINO K. DE OLIVEIRA A Partir de: 03/02/2014 Até 11/03/2014 | DE: CONTRATO/SEDUC/12652/2014 |
| 14/02/2014 Processo Nº: 1000001460582 Contratado: (246018/5) TAMIREZ SCHNEIDER CPF: 030.039.631-71 Cargo/Função: (3506) CONTR.TEMP.FUNCAO PROF. HABILITADO Referência: B-001 Carga Horária: 09 horas semanais Un. Adm: (015989) E.E. VER. BENTO MUNIZ A Partir de: 03/02/2014 Até 11/03/2014 | DE: CONTRATO/SEDUC/12642/2014 | Processo Nº: 1000001448128 Contratado: (246238/3) KESIA FERREIRA CPF: 997.313.801-59 Cargo/Função: (3476) APOIO ADM. EDUCACIONAL-ELEMENTAR Referência: A-001 Carga Horária: 30 horas semanais Un. Adm: (041866) ASSESSORIA PEDAGOGICA - NOVA OLIMPIA A Partir de: 27/01/2014 Até 11/03/2014 | DE: CONTRATO/SEDUC/12653/2014 |
| 14/02/2014 Processo Nº: 1000001455870 Contratado: (246085/2) ELIANE ADRIANO CPF: 747.143.411-20 Cargo/Função: (3476) APOIO ADM. EDUCACIONAL-ELEMENTAR Referência: A-001 Carga Horária: 30 horas semanais Un. Adm: (016543) E.E. CANDIDO PORTINARI A Partir de: 03/02/2014 Até 23/02/2014 | DE: CONTRATO/SEDUC/12643/2014 | Processo Nº: 1000001461133 Contratado: (246242/2) SIRLENE SILVA BARROS CPF: 666.947.791-00 Cargo/Função: (3476) APOIO ADM. EDUCACIONAL-ELEMENTAR Referência: A-001 Carga Horária: 30 horas semanais Un. Adm: (010928) E.E. JOSE SALMEN HANZE A Partir de: 03/02/2014 Até 11/03/2014 | DE: CONTRATO/SEDUC/12654/2014 |
| 14/02/2014 Processo Nº: 1000001457516 Contratado: (246086/2) CRISLAINE FERRARI CPF: 023.672.731-11 Cargo/Função: (3468) TECNICO ADMINISTRATIVO EDUCACIONAL Referência: A-001 Carga Horária: 30 horas semanais Un. Adm: (071765) E.E. DUNGA RODRIGUES A Partir de: 03/02/2014 Até 11/03/2014 | DE: CONTRATO/SEDUC/12644/2014 | Processo Nº: 1000001452220 Contratado: (246246/3) CRISTIANE DOS SANTOS CABRAL CPF: 009.345.101-64 Cargo/Função: (3476) APOIO ADM. EDUCACIONAL-ELEMENTAR Referência: A-001 Carga Horária: 30 horas semanais Un. Adm: (011118) E.E. RAMIRO BERNARDO DA SILVA A Partir de: 03/02/2014 Até 11/03/2014 | DE: CONTRATO/SEDUC/12655/2014 |
| 14/02/2014 Processo Nº: 1000001454103 Contratado: (246117/4) RODRIGO BURGO JULIAO CPF: 213.520.368-86 | DE: | Processo Nº: 1000001451467 Contratado: (246248/2) LINDINALVA ALMEIDA SANTOS CPF: 378.201.331-04 Cargo/Função: (3468) TECNICO ADMINISTRATIVO EDUCACIONAL Referência: A-001 Carga Horária: 30 horas semanais Un. Adm: (011010) E.E. MARECHAL DUTRA A Partir de: 03/02/2014 Até 11/03/2014 | DE: |

| | | |
|--|-----|---|
| CONTRATO/SEDUC/12656/2014 14/02/2014 Processo Nº: 1000001458228 Contratado: (246257/2) ELISANGELA NUNES MONTEIRO CUSTODIO CPF: 891.881.871-87 Cargo/Função: (3468) TECNICO ADMINISTRATIVO EDUCACIONAL Referência: A-001 Carga Horária: 30 horas semanais Un. Adm: (016020) E.E. PROF. JOAO BATISTA A Partir de: 03/02/2014 Até 11/03/2014 | DE: | CPF: 701.865.371-15 Cargo/Função: (3506) CONTR.TEMP.FUNCAO PROF. HABILITADO Referência: B-001 Carga Horária: 20 horas semanais Un. Adm: (015911) E.E. RAMON SANCHES MARQUES A Partir de: 03/02/2014 Até 11/03/2014 |
| CONTRATO/SEDUC/12657/2014 14/02/2014 Processo Nº: 1000001455350 Contratado: (246258/2) VERA LUCIA DANTA DOS SANTOS CPF: 805.375.021-49 Cargo/Função: (3468) TECNICO ADMINISTRATIVO EDUCACIONAL Referência: A-001 Carga Horária: 30 horas semanais Un. Adm: (011037) E.E. PROFª. RENILDA SILVA MORAES A Partir de: 03/02/2014 Até 11/03/2014 | DE: | CONTRATO/SEDUC/12668/2014 14/02/2014 Processo Nº: 1000001462443 Contratado: (246396/6) GUSTAVO WADANN PEREZ AZEVEDO CPF: 724.096.731-04 Cargo/Função: (3506) CONTR.TEMP.FUNCAO PROF. HABILITADO Referência: B-001 Carga Horária: 02 horas semanais Un. Adm: (160040) E.E. "TERRA NOVA" A Partir de: 27/01/2014 Até 22/12/2014 |
| CONTRATO/SEDUC/12658/2014 14/02/2014 Processo Nº: 1000001454766 Contratado: (246268/2) IVANILDES RAMOS DE SOUZA FERNANDES CPF: 537.232.441-49 Cargo/Função: (3476) APOIO ADM. EDUCACIONAL-ELEMENTAR Referência: A-001 Carga Horária: 30 horas semanais Un. Adm: (011126) E.E. JOAQUIM NUNES ROCHA A Partir de: 03/02/2014 Até 11/03/2014 | DE: | CONTRATO/SEDUC/12669/2014 14/02/2014 Processo Nº: 1000001459322 Contratado: (246437/2) ROSINEIA DE MELLO CPF: 001.751.151-84 Cargo/Função: (3468) TECNICO ADMINISTRATIVO EDUCACIONAL Referência: A-001 Carga Horária: 30 horas semanais Un. Adm: (016144) E.E. JUPIARA A Partir de: 03/02/2014 Até 11/03/2014 |
| CONTRATO/SEDUC/12659/2014 14/02/2014 Processo Nº: 1000001454713 Contratado: (246270/2) ANA LUIZA FERREIRA ORTIZ CPF: 013.581.611-43 Cargo/Função: (3476) APOIO ADM. EDUCACIONAL-ELEMENTAR Referência: A-001 Carga Horária: 30 horas semanais Un. Adm: (011126) E.E. JOAQUIM NUNES ROCHA A Partir de: 03/02/2014 Até 11/03/2014 | DE: | CONTRATO/SEDUC/12670/2014 14/02/2014 Processo Nº: 1000001461576 Contratado: (246441/2) LUCINETE DE SOUZA CEBALHO CPF: 955.888.921-00 Cargo/Função: (3468) TECNICO ADMINISTRATIVO EDUCACIONAL Referência: A-001 Carga Horária: 30 horas semanais Un. Adm: (011991) E.E. PROFª. NADIR DE OLIVEIRA A Partir de: 03/02/2014 Até 11/03/2014 |
| CONTRATO/SEDUC/12660/2014 14/02/2014 Processo Nº: 1000001457980 Contratado: (246271/2) ELIANE GONCALVES RIBEIRO CPF: 003.148.211-20 Cargo/Função: (3468) TECNICO ADMINISTRATIVO EDUCACIONAL Referência: A-001 Carga Horária: 30 horas semanais Un. Adm: (044245) E.E. PROFª. AMELIA DE OLIVEIRA SILVA A Partir de: 03/02/2014 Até 11/03/2014 | DE: | CONTRATO/SEDUC/12671/2014 14/02/2014 Processo Nº: 1000001461554 Contratado: (246442/2) EDILENE CRISTINA DOS SANTOS CPF: 049.243.301-16 Cargo/Função: (3468) TECNICO ADMINISTRATIVO EDUCACIONAL Referência: A-001 Carga Horária: 30 horas semanais Un. Adm: (011991) E.E. PROFª. NADIR DE OLIVEIRA A Partir de: 03/02/2014 Até 11/03/2014 |
| CONTRATO/SEDUC/12661/2014 14/02/2014 Processo Nº: 1000001456204 Contratado: (246292/2) ANTONIA DIAS DA SILVA CPF: 009.755.781-11 Cargo/Função: (3476) APOIO ADM. EDUCACIONAL-ELEMENTAR Referência: A-001 Carga Horária: 30 horas semanais Un. Adm: (010863) E.E. LUCAS PACHECO DE CAMARGO A Partir de: 03/02/2014 Até 11/03/2014 | DE: | CONTRATO/SEDUC/12672/2014 14/02/2014 Processo Nº: 1000001458484 Contratado: (246445/2) JEVERSON NION DOS SANTOS FERREIRA CPF: 046.321.101-40 Cargo/Função: (3468) TECNICO ADMINISTRATIVO EDUCACIONAL Referência: A-001 Carga Horária: 30 horas semanais Un. Adm: (013749) C.E.J.A. GETÚLIO DORNELES VARGAS A Partir de: 03/02/2014 Até 11/03/2014 |
| CONTRATO/SEDUC/12662/2014 14/02/2014 Processo Nº: 1000001460377 Contratado: (246320/4) JAQUELINE SARDINHA TAQUES CPF: 018.157.961-89 Cargo/Função: (3506) CONTR.TEMP.FUNCAO PROF. HABILITADO Referência: B-001 Carga Horária: 20 horas semanais Un. Adm: (012580) E.E. OSVALDITA ELIZA TEIXEIRA COUTO A Partir de: 03/02/2014 Até 11/03/2014 | DE: | CONTRATO/SEDUC/12673/2014 14/02/2014 Processo Nº: 1000001461464 Contratado: (246458/2) GREZIELLY VANESSA SANTOS COSTA GOMES CPF: 008.106.741-06 Cargo/Função: (3468) TECNICO ADMINISTRATIVO EDUCACIONAL Referência: A-001 Carga Horária: 30 horas semanais Un. Adm: (049786) E.E. ULISSES GUIMARAES A Partir de: 03/02/2014 Até 11/03/2014 |
| CONTRATO/SEDUC/12663/2014 14/02/2014 Processo Nº: 1000001455513 Contratado: (246341/6) QUIZZI MARIA CORDOVA BECKER CPF: 730.103.401-68 Cargo/Função: (3506) CONTR.TEMP.FUNCAO PROF. HABILITADO Referência: B-001 Carga Horária: 02 horas semanais Un. Adm: (011061) E.E. JOSE MORAES A Partir de: 03/02/2014 Até 11/03/2014 | DE: | CONTRATO/SEDUC/12674/2014 14/02/2014 Processo Nº: 1000001459453 Contratado: (246463/2) IVONETH FRANCISCA DE SOUZA CPF: 012.165.871-67 Cargo/Função: (3476) APOIO ADM. EDUCACIONAL-ELEMENTAR Referência: A-001 Carga Horária: 30 horas semanais Un. Adm: (157252) E.E. "LEDY ANITA BRESANCIN" A Partir de: 03/02/2014 Até 11/03/2014 |
| CONTRATO/SEDUC/12664/2014 14/02/2014 Processo Nº: 1000001455304 Contratado: (246380/2) WENDY BEATRIZ FREITAS DE SALES CPF: 045.567.331-46 Cargo/Função: (3468) TECNICO ADMINISTRATIVO EDUCACIONAL Referência: A-001 Carga Horária: 30 horas semanais Un. Adm: (011061) E.E. JOSE MORAES A Partir de: 03/02/2014 Até 11/03/2014 | DE: | CONTRATO/SEDUC/12675/2014 14/02/2014 Processo Nº: 1000001461289 Contratado: (246479/2) ELIZANGELA LEMO CPF: 013.259.991-05 Cargo/Função: (3476) APOIO ADM. EDUCACIONAL-ELEMENTAR Referência: A-001 Carga Horária: 30 horas semanais Un. Adm: (014958) E.E. ANTONIO JOSE DE LIMA A Partir de: 03/02/2014 Até 11/03/2014 |
| CONTRATO/SEDUC/12665/2014 14/02/2014 Processo Nº: 1000001460868 Contratado: (246381/2) ERANICE DOMINGAS DE SOUZA COSTA CPF: 003.835.401-27 Cargo/Função: (3476) APOIO ADM. EDUCACIONAL-ELEMENTAR Referência: A-001 Carga Horária: 30 horas semanais Un. Adm: (012580) E.E. OSVALDITA ELIZA TEIXEIRA COUTO A Partir de: 03/02/2014 Até 11/03/2014 | DE: | CONTRATO/SEDUC/12676/2014 14/02/2014 Processo Nº: 1000001460074 Contratado: (246486/2) ELIENE ROSA DE SOUZA CPF: 892.904.291-00 Cargo/Função: (3506) CONTR.TEMP.FUNCAO PROF. HABILITADO Referência: B-001 Carga Horária: 30 horas semanais Un. Adm: (010235) E.E. TANCREDO DE ALMEIDA MENDES A Partir de: 03/02/2014 Até 11/03/2014 |
| CONTRATO/SEDUC/12666/2014 14/02/2014 Processo Nº: 1000001460158 Contratado: (246383/2) CLAUDETE BARBOSA LEITE CPF: 513.838.291-87 Cargo/Função: (3476) APOIO ADM. EDUCACIONAL-ELEMENTAR Referência: A-001 Carga Horária: 30 horas semanais Un. Adm: (015938) E.E. PEDRO ALBERTO TAYANO A Partir de: 03/02/2014 Até 11/03/2014 | DE: | CONTRATO/SEDUC/12677/2014 14/02/2014 Processo Nº: 1000001461630 Contratado: (246488/2) JOAO GONCALO DO NASCIMENTO CPF: 025.119.511-26 Cargo/Função: (3506) CONTR.TEMP.FUNCAO PROF. HABILITADO Referência: B-001 Carga Horária: 30 horas semanais Un. Adm: (011991) E.E. PROFª. NADIR DE OLIVEIRA A Partir de: 03/02/2014 Até 11/03/2014 |
| CONTRATO/SEDUC/12667/2014 14/02/2014 Processo Nº: 1000001460379 Contratado: (246394/2) MEIRE DE SOUZA BERIGO | DE: | CONTRATO/SEDUC/12678/2014 14/02/2014 Processo Nº: 1000001461461 Contratado: (246497/7) TELMA RACHEL CANDIL CPF: 049.470.338-51 Cargo/Função: (3506) CONTR.TEMP.FUNCAO PROF. HABILITADO Referência: B-001 Carga Horária: 09 horas semanais Un. Adm: (049786) E.E. ULISSES GUIMARAES |

| | |
|--|--|
| <p>A Partir de: 03/02/2014 Até 11/03/2014 CONTRATO/SEDUC/12679/2014 DE: 14/02/2014 Processo Nº: 1000001461444 Contratado: (246504/3) ALINE DA SILVA RODRIGUES CPF: 068.088.049-66 Cargo/Função: (3506) CONTR.TEMP.FUNCAO PROF. HABILITADO Referência: B-001 Carga Horária: 17 horas semanais Un. Adm: (049786) E.E. ULISSES GUIMARAES A Partir de: 03/02/2014 Até 11/03/2014</p> | <p>Contratado: (246657/2) GILVANIR MARIA DOS SANTOS CPF: 945.616.051-34 Cargo/Função: (3476) APOIO ADM. EDUCACIONAL-ELEMENTAR Referência: A-001 Carga Horária: 30 horas semanais Un. Adm: (016527) C.E.J.A. ARÃO GOMES BEZERRA A Partir de: 03/02/2014 Até 11/03/2014 CONTRATO/SEDUC/12691/2014 DE: 14/02/2014</p> |
| <p>Processo Nº: 1000001461514 Contratado: (246508/5) CASSIANO OJEDA NETO CPF: 662.233.771-34 Cargo/Função: (3506) CONTR.TEMP.FUNCAO PROF. HABILITADO Referência: B-001 Carga Horária: 10 horas semanais Un. Adm: (049786) E.E. ULISSES GUIMARAES A Partir de: 03/02/2014 Até 11/03/2014</p> | <p>Processo Nº: 1000001457568 Contratado: (246658/3) JAQUELINE JANIA PEREIRA MACHADO CPF: 537.984.811-72 Cargo/Função: (3476) APOIO ADM. EDUCACIONAL-ELEMENTAR Referência: A-001 Carga Horária: 30 horas semanais Un. Adm: (041629) ASSESSORIA PEDAGOGICA - SORRISO A Partir de: 27/01/2014 Até 11/03/2014 CONTRATO/SEDUC/12692/2014 DE: 14/02/2014</p> |
| <p>Processo Nº: 1000001458836 Contratado: (246528/2) ELISANGELA DA CRUZ SIQUEIRA MARTINS CPF: 967.690.761-87 Cargo/Função: (3476) APOIO ADM. EDUCACIONAL-ELEMENTAR Referência: A-001 Carga Horária: 30 horas semanais Un. Adm: (009725) E.E. AGENOR FERREIRA LEO A Partir de: 03/02/2014 Até 11/03/2014</p> | <p>Processo Nº: 1000001454845 Contratado: (246660/2) LARISSA PIAZZOLI FERREIRA CPF: 009.775.291-69 Cargo/Função: (3468) TECNICO ADMINISTRATIVO EDUCACIONAL Referência: A-001 Carga Horária: 30 horas semanais Un. Adm: (016519) E.E. 13 DE MAIO A Partir de: 03/02/2014 Até 11/03/2014 CONTRATO/SEDUC/12693/2014 DE: 14/02/2014</p> |
| <p>Processo Nº: 1000001460484 Contratado: (246544/4) DENILZA KAYABI CPF: 060.221.161-12 Cargo/Função: (8850) PROFESSOR INDIO Referência: A-001 Carga Horária: 01 hora semanal Un. Adm: (140988) E.E. INDIGENA DE EDUCACAO BASICA ITAWAK A Partir de: 27/01/2014 Até 22/12/2014</p> | <p>Processo Nº: 1000001453368 Contratado: (246661/2) MARIA CENIRA PEREIRA FERREIRA CPF: 845.027.039-15 Cargo/Função: (3468) TECNICO ADMINISTRATIVO EDUCACIONAL Referência: A-001 Carga Horária: 30 horas semanais Un. Adm: (016527) C.E.J.A. ARÃO GOMES BEZERRA A Partir de: 03/02/2014 Até 11/03/2014 CONTRATO/SEDUC/12694/2014 DE: 14/02/2014</p> |
| <p>Processo Nº: 1000001451841 Contratado: (246556/5) CLEYTON PINHEIRO DA SILVA CPF: 604.132.121-49 Cargo/Função: (3506) CONTR.TEMP.FUNCAO PROF. HABILITADO Referência: B-001 Carga Horária: 16 horas semanais Un. Adm: (010456) E.E. FLOGONIO CORREA A Partir de: 27/01/2014 Até 22/12/2014</p> | <p>Processo Nº: 1000001453860 Contratado: (246662/2) MARIA IVONETE PIRES DE FREITAS CPF: 926.003.281-49 Cargo/Função: (3476) APOIO ADM. EDUCACIONAL-ELEMENTAR Referência: A-001 Carga Horária: 30 horas semanais Un. Adm: (016527) C.E.J.A. ARÃO GOMES BEZERRA A Partir de: 03/02/2014 Até 11/03/2014 CONTRATO/SEDUC/12695/2014 DE: 14/02/2014</p> |
| <p>Processo Nº: 1000001444488 Contratado: (246557/2) ILVANA FRANCISCA DA SILVA CPF: 629.444.101-30 Cargo/Função: (3506) CONTR.TEMP.FUNCAO PROF. HABILITADO Referência: B-001 Carga Horária: 20 horas semanais Un. Adm: (010480) E.E. ALCEBIANES CALHAO A Partir de: 27/01/2014 Até 22/12/2014</p> | <p>Processo Nº: 1000001457308 Contratado: (246670/2) MARIA IZABEL DE JESUS PADILHA CUNHA CPF: 023.955.951-79 Cargo/Função: (3468) TECNICO ADMINISTRATIVO EDUCACIONAL Referência: A-001 Carga Horária: 30 horas semanais Un. Adm: (012211) E.E. MERCEDES DE PAULA SODA A Partir de: 03/02/2014 Até 11/03/2014 CONTRATO/SEDUC/12696/2014 DE: 14/02/2014</p> |
| <p>Processo Nº: 1000001453886 Contratado: (246583/6) ALDINEI RICARTE DOS SANTOS CPF: 061.933.459-22 Cargo/Função: (3506) CONTR.TEMP.FUNCAO PROF. HABILITADO Referência: B-001 Carga Horária: 30 horas semanais Un. Adm: (156434) E.E. JOSÉ DOMINGOS FRAGA A Partir de: 03/02/2014 Até 11/03/2014</p> | <p>Processo Nº: 1000001459115 Contratado: (246718/2) ADRIANE DOS SANTOS FIALHO CPF: 011.619.511-80 Cargo/Função: (3468) TECNICO ADMINISTRATIVO EDUCACIONAL Referência: A-001 Carga Horária: 30 horas semanais Un. Adm: (012688) E.E. ANTONIO JOAO RIBEIRO A Partir de: 03/02/2014 Até 11/03/2014 CONTRATO/SEDUC/12697/2014 DE: 14/02/2014</p> |
| <p>Processo Nº: 1000001448482 Contratado: (246600/2) ROSANGELA MARIA DA COSTA CPF: 415.790.891-00 Cargo/Função: (3476) APOIO ADM. EDUCACIONAL-ELEMENTAR Referência: A-001 Carga Horária: 30 horas semanais Un. Adm: (012947) E.E. ONECIDIO MANOEL RESENDE A Partir de: 27/01/2014 Até 22/12/2014</p> | <p>Processo Nº: 1000001461849 Contratado: (246762/2) PEDRINA FELDHAUS CPF: 051.943.529-05 Cargo/Função: (3506) CONTR.TEMP.FUNCAO PROF. HABILITADO Referência: B-001 Carga Horária: 10 horas semanais Un. Adm: (148113) E.E. CREMILDA DE OLIVEIRA VIANA A Partir de: 03/02/2014 Até 11/03/2014 CONTRATO/SEDUC/12698/2014 DE: 14/02/2014</p> |
| <p>Processo Nº: 1000001443386 Contratado: (246623/3) GEANEIDE FERNANDES DA SILVA CPF: 024.263.354-40 Cargo/Função: (3468) TECNICO ADMINISTRATIVO EDUCACIONAL Referência: A-001 Carga Horária: 30 horas semanais Un. Adm: (011231) E.E. DOM AQUINO CORREA A Partir de: 07/01/2014 Até 11/03/2014</p> | <p>Processo Nº: 1000001456270 Contratado: (246764/2) ANGELA APARECIDA DA SILVA CPF: 001.954.571-10 Cargo/Função: (3468) TECNICO ADMINISTRATIVO EDUCACIONAL Referência: A-001 Carga Horária: 30 horas semanais Un. Adm: (015172) E.E. COUVO MAGALHAES A Partir de: 03/02/2014 Até 04/03/2014 CONTRATO/SEDUC/12699/2014 DE: 14/02/2014</p> |
| <p>Processo Nº: 1000001459196 Contratado: (246636/2) NILCILEIA NASCIMENTO SOUSA CPF: 021.202.781-64 Cargo/Função: (3476) APOIO ADM. EDUCACIONAL-ELEMENTAR Referência: A-001 Carga Horária: 30 horas semanais Un. Adm: (016470) E.E. DOM BOSCO A Partir de: 03/02/2014 Até 11/03/2014</p> | <p>Processo Nº: 1000001455980 Contratado: (246788/5) BEBOITI METUKTIRE TXUCARRAMAE CPF: 865.761.271-20 Cargo/Função: (3506) CONTR.TEMP.FUNCAO PROF. HABILITADO Referência: B-001 Carga Horária: 09 horas semanais Un. Adm: (153958) E.E. INDIGENA TERENA DE KOMOMOYEA KOVOERO A Partir de: 02/02/2014 Até 22/12/2014 CONTRATO/SEDUC/12700/2014 DE: 14/02/2014</p> |
| <p>Processo Nº: 1000001457337 Contratado: (246655/2) ALTEMIR FERREIRA BEZERRA CPF: 665.568.802-72 Cargo/Função: (3476) APOIO ADM. EDUCACIONAL-ELEMENTAR Referência: A-001 Carga Horária: 30 horas semanais Un. Adm: (038598) E.E. IGNACIO SCHEVINSKI FILHO A Partir de: 01/01/2014 Até 11/03/2014</p> | <p>Processo Nº: 1000001459591 Contratado: (246793/2) MARIZINEIDE TRACEMA RIKBAKTATSA CPF: 052.191.971-18 Cargo/Função: (8850) PROFESSOR INDIO Referência: A-001 Carga Horária: 21 horas semanais Un. Adm: (129232) E.E. INDIGENA MYHYINMYKYTA SKIRIPI A Partir de: 27/01/2014 Até 22/12/2014 CONTRATO/SEDUC/12701/2014 DE: 14/02/2014</p> |
| <p>Processo Nº: 1000001453801</p> | <p>Processo Nº: 1000001458865 Contratado: (246795/8) REGINA CLEIA FERREIRA BARBOSA CPF: 627.130.511-34 Cargo/Função: (3506) CONTR.TEMP.FUNCAO PROF. HABILITADO Referência: B-001 Carga Horária: 04 horas semanais</p> |

Un. Adm: (014796) E.E. MARIA QUITERIA
 A Partir de: 27/01/2014 Até 22/12/2014
 CONTRATO/SEDUC/12702/2014 DE:
 14/02/2014
 Processo Nº: 1000001462605
 Contratado: (246798/2) AYALAH WAKAMUI KAMAYURA
 CPF: 037.927.441-80
 Cargo/Função: (8850) PROFESSOR INDIO
 Referência: A-001 Carga Horária: 20 horas semanais
 Un. Adm: (075728) E.E. INDIGENA LEONARDO VILLAS-BOAS
 A Partir de: 27/01/2014 Até 22/12/2014
 CONTRATO/SEDUC/12703/2014 DE:
 14/02/2014
 Processo Nº: 1000001462520
 Contratado: (246799/2) FARATU MATIPU
 CPF: 034.377.341-48
 Cargo/Função: (8850) PROFESSOR INDIO
 Referência: A-001 Carga Horária: 20 horas semanais
 Un. Adm: (075728) E.E. INDIGENA LEONARDO VILLAS-BOAS
 A Partir de: 27/01/2014 Até 22/12/2014
 CONTRATO/SEDUC/12704/2014 DE:
 14/02/2014
 Processo Nº: 1000001460858
 Contratado: (246805/5) JANE MARIA MARQUES
 CPF: 627.759.791-49
 Cargo/Função: (3506) CONTR.TEMP.FUNCAO PROF. HABILITADO
 Referência: B-001 Carga Horária: 20 horas semanais
 Un. Adm: (010707) E.E. MARCELINA DE CAMPOS
 A Partir de: 07/01/2014 Até 22/02/2014
 CONTRATO/SEDUC/12705/2014 DE:
 14/02/2014
 Processo Nº: 1000001459598
 Contratado: (246816/2) ALAIR BATISTA MOREIRA
 CPF: 513.261.401-91
 Cargo/Função: (3476) APOIO ADM. EDUCACIONAL-ELEMENTAR
 Referência: A-001 Carga Horária: 30 horas semanais
 Un. Adm: (009733) E.E. MANOEL CAVALCANTI PROENÇA
 A Partir de: 03/02/2014 Até 11/03/2014
 CONTRATO/SEDUC/12706/2014 DE:
 14/02/2014
 Processo Nº: 1000001460000
 Contratado: (246829/5) EDINALVA BRAULINA DE BASTOS SILVA
 CPF: 617.220.301-00
 Cargo/Função: (3476) APOIO ADM. EDUCACIONAL-ELEMENTAR
 Referência: A-001 Carga Horária: 30 horas semanais
 Un. Adm: (011355) E.E. MAL. EURICO GASPARG DUTRA
 A Partir de: 04/02/2014 Até 18/02/2014
 CONTRATO/SEDUC/12707/2014 DE:
 14/02/2014
 Processo Nº: 1000001458603
 Contratado: (246862/2) ROZANA DE SOUZA SILVA COSTA
 CPF: 000.009.551-67
 Cargo/Função: (3506) CONTR.TEMP.FUNCAO PROF. HABILITADO
 Referência: B-001 Carga Horária: 20 horas semanais
 Un. Adm: (046442) E.E. TANCREDO DE ALMEIDA NEVES
 A Partir de: 03/02/2014 Até 11/03/2014
 CONTRATO/SEDUC/12708/2014 DE:
 14/02/2014
 Processo Nº: 1000001459398
 Contratado: (246869/2) CLEDEMAR RIBEIRO
 CPF: 011.714.631-54
 Cargo/Função: (3468) TECNICO ADMINISTRATIVO EDUCACIONAL
 Referência: A-001 Carga Horária: 30 horas semanais
 Un. Adm: (046442) E.E. TANCREDO DE ALMEIDA NEVES
 A Partir de: 03/02/2014 Até 11/03/2014
 CONTRATO/SEDUC/12709/2014 DE:
 14/02/2014
 Processo Nº: 1000001461967
 Contratado: (246884/4) MARIA ZITA DE ARRUDA ALMEIDA
 CPF: 595.055.401-91
 Cargo/Função: (3476) APOIO ADM. EDUCACIONAL-ELEMENTAR
 Referência: A-001 Carga Horária: 30 horas semanais
 Un. Adm: (012645) E.E. GAL. CAETANO DE ALBUQUERQUE
 A Partir de: 03/02/2014 Até 11/03/2014
 CONTRATO/SEDUC/12710/2014 DE:
 14/02/2014
 Processo Nº: 1000001458388
 Contratado: (246893/3) FRANCIS MARLA BARBOSA DA SILVA SANTANA
 CPF: 037.184.311-14
 Cargo/Função: (3506) CONTR.TEMP.FUNCAO PROF. HABILITADO
 Referência: B-001 Carga Horária: 20 horas semanais
 Un. Adm: (046442) E.E. TANCREDO DE ALMEIDA NEVES
 A Partir de: 03/02/2014 Até 11/03/2014
 CONTRATO/SEDUC/12711/2014 DE:
 14/02/2014
 Processo Nº: 1000001448846
 Contratado: (246915/3) ESPERIO WAROWEWE XAVANTE
 CPF: 395.738.771-04
 Cargo/Função: (3506) CONTR.TEMP.FUNCAO PROF. HABILITADO
 Referência: A-001 Carga Horária: 14 horas semanais
 Un. Adm: (131822) E.E. INDIGENA BUTSE WAVE
 A Partir de: 31/01/2014 Até 22/12/2014
 CONTRATO/SEDUC/12712/2014 DE:
 14/02/2014
 Processo Nº: 1000001448843
 Contratado: (246916/2) ROMAN TSEREMRE
 CPF: 035.688.121-00
 Cargo/Função: (3514) CONTR.TEMP.FUNCAO PROF. NAO HABILIT
 Referência: A-001 Carga Horária: 16 horas semanais
 Un. Adm: (131822) E.E. INDIGENA BUTSE WAVE
 A Partir de: 31/01/2014 Até 22/12/2014
 CONTRATO/SEDUC/12713/2014 DE:
 14/02/2014

Processo Nº: 1000001459640
 Contratado: (246926/2) EVIRALINA TSINHOTSE EDZARUIO WANOWE
 CPF: 042.467.711-39
 Cargo/Função: (3514) CONTR.TEMP.FUNCAO PROF. NAO HABILIT
 Referência: A-001 Carga Horária: 20 horas semanais
 Un. Adm: (124010) E.E. INDIGENA HAMBE
 A Partir de: 27/01/2014 Até 22/12/2014
 CONTRATO/SEDUC/12714/2014 DE:
 14/02/2014
 Processo Nº: 1000001459651
 Contratado: (246927/2) GILSON UEDI TSEREBUWA
 CPF: 009.296.871-67
 Cargo/Função: (8850) PROFESSOR INDIO
 Referência: A-001 Carga Horária: 20 horas semanais
 Un. Adm: (124010) E.E. INDIGENA HAMBE
 A Partir de: 27/01/2014 Até 22/12/2014
 CONTRATO/SEDUC/12715/2014 DE:
 14/02/2014
 Processo Nº: 1000001460062
 Contratado: (246928/2) SAULO DOS SANTOS OENAU
 CPF: 052.788.981-43
 Cargo/Função: (8850) PROFESSOR INDIO
 Referência: A-001 Carga Horária: 18 horas semanais
 Un. Adm: (011479) E.E. SAGRADO CORAÇÃO DE JESUS
 A Partir de: 27/01/2014 Até 22/12/2014
 CONTRATO/SEDUC/12716/2014 DE:
 14/02/2014
 Processo Nº: 1000001454065
 Contratado: (246945/2) ROSANA DA COSTA OLIVEIRA
 CPF: 941.319.101-87
 Cargo/Função: (3476) APOIO ADM. EDUCACIONAL-ELEMENTAR
 Referência: A-001 Carga Horária: 30 horas semanais
 Un. Adm: (010901) E.E. SAGRADO CORAÇÃO DE JESUS
 A Partir de: 03/02/2014 Até 11/03/2014
 CONTRATO/SEDUC/12717/2014 DE:
 14/02/2014
 Processo Nº: 1000001455654
 Contratado: (246962/5) CRISTINA FURTADO BORGES
 CPF: 004.733.541-60
 Cargo/Função: (3476) APOIO ADM. EDUCACIONAL-ELEMENTAR
 Referência: A-001 Carga Horária: 30 horas semanais
 Un. Adm: (011002) E.E. PINDORAMA
 A Partir de: 07/02/2014 Até 11/03/2014
 CONTRATO/SEDUC/12718/2014 DE:
 14/02/2014
 Processo Nº: 1000001455533
 Contratado: (246963/3) MARIA LINA DE SOUZA CERQUEIRA
 CPF: 630.358.631-72
 Cargo/Função: (3476) APOIO ADM. EDUCACIONAL-ELEMENTAR
 Referência: A-001 Carga Horária: 30 horas semanais
 Un. Adm: (011002) E.E. PINDORAMA
 A Partir de: 03/02/2014 Até 11/03/2014
 CONTRATO/SEDUC/12719/2014 DE:
 14/02/2014
 Processo Nº: 1000001445281
 Contratado: (247018/2) ANA PAULA DOROTEIA DA SILVA PEREIRA RIBEIRO
 CPF: 009.687.181-40
 Cargo/Função: (3506) CONTR.TEMP.FUNCAO PROF. HABILITADO
 Referência: B-001 Carga Horária: 20 horas semanais
 Un. Adm: (009474) E.E. SOUZA BANDEIRA
 A Partir de: 27/01/2014 Até 22/12/2014
 CONTRATO/SEDUC/12720/2014 DE:
 14/02/2014
 Processo Nº: 1000001462120
 Contratado: (247097/4) JEOVANI OLIVEIRA MARCELO
 CPF: 872.217.131-20
 Cargo/Função: (3506) CONTR.TEMP.FUNCAO PROF. HABILITADO
 Referência: B-001 Carga Horária: 11 horas semanais
 Un. Adm: (015873) E.E. 13 DE MAIO
 A Partir de: 03/02/2014 Até 11/03/2014
 CONTRATO/SEDUC/12721/2014 DE:
 14/02/2014
 Processo Nº: 1000001459585
 Contratado: (247160/2) DORALICE APARECIDA ALVES
 CPF: 017.812.091-03
 Cargo/Função: (3506) CONTR.TEMP.FUNCAO PROF. HABILITADO
 Referência: B-001 Carga Horária: 30 horas semanais
 Un. Adm: (069205) E.E. PROF. GERSON CARLOS DA SILVA
 A Partir de: 03/02/2014 Até 22/12/2014
 CONTRATO/SEDUC/12722/2014 DE:
 14/02/2014
 Processo Nº: 1000001448849
 Contratado: (247165/2) FLORISBELA PENHO RE TSERE UNHAWI
 CPF: 015.677.141-10
 Cargo/Função: (3514) CONTR.TEMP.FUNCAO PROF. NAO HABILIT
 Referência: A-001 Carga Horária: 20 horas semanais
 Un. Adm: (131822) E.E. INDIGENA BUTSE WAVE
 A Partir de: 31/01/2014 Até 22/12/2014
 CONTRATO/SEDUC/12723/2014 DE:
 14/02/2014
 Processo Nº: 1000001459636
 Contratado: (247179/3) FERNANDA FARIAS DE OLIVEIRA
 CPF: 012.671.421-54
 Cargo/Função: (3506) CONTR.TEMP.FUNCAO PROF. HABILITADO
 Referência: B-001 Carga Horária: 06 horas semanais
 Un. Adm: (009733) E.E. MANOEL CAVALCANTI PROENÇA
 A Partir de: 03/02/2014 Até 11/03/2014
 CONTRATO/SEDUC/12724/2014 DE:
 14/02/2014
 Processo Nº: 1000001460099
 Contratado: (247199/2) RAQUEL SIRAJUP
 CPF: 006.845.041-97
 Cargo/Função: (8850) PROFESSOR INDIO

Referência: A-001 Carga Horária: 21 horas semanais
Un. Adm: (131849) E.E. INDIGENA DE EDUCACAO BASICA JUPORIJUP
A Partir de: 27/01/2014 Até 22/12/2014

CONTRATO/SEDUC/12725/2014 DE:
14/02/2014

Processo Nº: 1000001458927
Contratado: (247222/5) NADIA MARIANA GOMES GONCALVES
CPF: 073.408.886-83
Cargo/Função: (3506) CONTR.TEMP.FUNCAO PROF. HABILITADO
Referência: B-001 Carga Horária: 04 horas semanais
Un. Adm: (013730) E.E. PROFª. ALDA GAWLINSKI SCOPEL
A Partir de: 03/02/2014 Até 11/03/2014

CONTRATO/SEDUC/12726/2014 DE:
14/02/2014

Processo Nº: 1000001455415
Contratado: (247228/6) ANE CAROLINE DE SOUZA ARRUDA
CPF: 018.442.811-40
Cargo/Função: (3506) CONTR.TEMP.FUNCAO PROF. HABILITADO
Referência: B-001 Carga Horária: 24 horas semanais
Un. Adm: (010855) E.E. SILVESTRE GOMES JARDIM
A Partir de: 03/02/2014 Até 11/03/2014

CONTRATO/SEDUC/12727/2014 DE:
14/02/2014

Processo Nº: 1000001459490
Contratado: (247231/2) VANUSA SILVA DE OLIVEIRA
CPF: 003.747.801-02
Cargo/Função: (3506) CONTR.TEMP.FUNCAO PROF. HABILITADO
Referência: B-001 Carga Horária: 20 horas semanais
Un. Adm: (011045) E.E. PROFª. ELIZABETH DE FREITAS MAGALHAES
A Partir de: 03/02/2014 Até 11/03/2014

CONTRATO/SEDUC/12728/2014 DE:
14/02/2014

Processo Nº: 1000001458213
Contratado: (247232/3) WANDERLIZA DE PINHO FRAJADO GOMEZ
CPF: 491.935.701-04
Cargo/Função: (3506) CONTR.TEMP.FUNCAO PROF. HABILITADO
Referência: B-001 Carga Horária: 16 horas semanais
Un. Adm: (044245) E.E. PROFª. AMELIA DE OLIVEIRA SILVA
A Partir de: 03/02/2014 Até 11/03/2014

CONTRATO/SEDUC/12729/2014 DE:
14/02/2014

Processo Nº: 1000001460409
Contratado: (247234/2) JOLIANE JOANA FONTES DE ALMEIDA
CPF: 921.315.141-15
Cargo/Função: (3506) CONTR.TEMP.FUNCAO PROF. HABILITADO
Referência: B-001 Carga Horária: 20 horas semanais
Un. Adm: (012580) E.E. OSVALDITA ELIZA TEIXEIRA COUTO
A Partir de: 03/02/2014 Até 11/03/2014

CONTRATO/SEDUC/12730/2014 DE:
14/02/2014

Processo Nº: 1000001457622
Contratado: (247246/2) MARLY HELENA DA SILVA MOTA
CPF: 568.802.861-00
Cargo/Função: (3506) CONTR.TEMP.FUNCAO PROF. HABILITADO
Referência: B-001 Carga Horária: 20 horas semanais
Un. Adm: (015920) E.E. - ANTONIO HORTOLLANI
A Partir de: 03/02/2014 Até 11/03/2014

CONTRATO/SEDUC/12731/2014 DE:
14/02/2014

Processo Nº: 1000001459405
Contratado: (247274/3) LUCELIA DA SILVA VECCHIA
CPF: 041.858.551-25
Cargo/Função: (3468) TECNICO ADMINISTRATIVO EDUCACIONAL
Referência: A-001 Carga Horária: 30 horas semanais
Un. Adm: (046442) E.E. TANCREDO DE ALMEIDA NEVES
A Partir de: 03/02/2014 Até 11/03/2014

CONTRATO/SEDUC/12732/2014 DE:
14/02/2014

Processo Nº: 1000001460871
Contratado: (247285/4) MARCIA BATISTA CORTINHAS
CPF: 594.124.961-68
Cargo/Função: (3506) CONTR.TEMP.FUNCAO PROF. HABILITADO
Referência: B-001 Carga Horária: 20 horas semanais
Un. Adm: (010707) E.E. MARCELINA DE CAMPOS
A Partir de: 07/01/2014 Até 22/02/2014

CONTRATO/SEDUC/12733/2014 DE:
14/02/2014

Processo Nº: 1000001452797
Contratado: (247306/3) ANA MARCIA CARMO DUARTE ALMEIDA
CPF: 604.400.581-04
Cargo/Função: (3506) CONTR.TEMP.FUNCAO PROF. HABILITADO
Referência: B-001 Carga Horária: 20 horas semanais
Un. Adm: (010863) E.E. LUCAS PACHECO DE CAMARGO
A Partir de: 03/02/2014 Até 11/03/2014

CONTRATO/SEDUC/12734/2014 DE:
14/02/2014

Processo Nº: 1000001458289
Contratado: (247330/2) ZILDENIR RODRIGUES DE MAGALHAES
CPF: 364.912.841-15
Cargo/Função: (3468) TECNICO ADMINISTRATIVO EDUCACIONAL
Referência: A-001 Carga Horária: 30 horas semanais
Un. Adm: (015091) E.E. ANTONIO GROHS
A Partir de: 03/02/2014 Até 11/03/2014

CONTRATO/SEDUC/12735/2014 DE:
14/02/2014

Processo Nº: 1000001458600
Contratado: (247346/2) JOSE FRANCISCO TSIDOWI
CPF: 035.869.781-62
Cargo/Função: (3468) TECNICO ADMINISTRATIVO EDUCACIONAL
Referência: A-001 Carga Horária: 30 horas semanais
Un. Adm: (131822) E.E. INDIGENA BUTSE WAWÉ
A Partir de: 31/01/2014 Até 22/12/2014

CONTRATO/SEDUC/12736/2014 DE:

14/02/2014

Processo Nº: 1000001459461
Contratado: (247347/2) INES PEREIRA DA SILVA
CPF: 767.657.332-72
Cargo/Função: (3468) TECNICO ADMINISTRATIVO EDUCACIONAL
Referência: A-001 Carga Horária: 30 horas semanais
Un. Adm: (157252) E.E. "LEDY ANITA BRESANCIN"
A Partir de: 03/02/2014 Até 11/03/2014

CONTRATO/SEDUC/12737/2014 DE:
14/02/2014

Processo Nº: 1000001459464
Contratado: (247349/2) NALDAIR SANTOS AIRES
CPF: 021.646.921-01
Cargo/Função: (3468) TECNICO ADMINISTRATIVO EDUCACIONAL
Referência: A-001 Carga Horária: 30 horas semanais
Un. Adm: (157252) E.E. "LEDY ANITA BRESANCIN"
A Partir de: 03/02/2014 Até 11/03/2014

CONTRATO/SEDUC/12738/2014 DE:
14/02/2014

Processo Nº: 1000001459324
Contratado: (247350/2) VIVIANE FERNANDES DUARTE
CPF: 020.647.771-64
Cargo/Função: (3468) TECNICO ADMINISTRATIVO EDUCACIONAL
Referência: A-001 Carga Horária: 30 horas semanais
Un. Adm: (016144) E.E. JUPIARA
A Partir de: 03/02/2014 Até 11/03/2014

CONTRATO/SEDUC/12739/2014 DE:
14/02/2014

Processo Nº: 1000001460895
Contratado: (247357/2) MARIA ELENA DA SILVA
CPF: 013.833.261-42
Cargo/Função: (3476) APOIO ADM. EDUCACIONAL-ELEMENTAR
Referência: A-001 Carga Horária: 30 horas semanais
Un. Adm: (013420) E.E. NOVA GALILEIA
A Partir de: 03/02/2014 Até 11/03/2014

CONTRATO/SEDUC/12740/2014 DE:
14/02/2014

Processo Nº: 1000001459301
Contratado: (247381/2) KERLY REGINA MORAIS COSTA
CPF: 991.355.741-00
Cargo/Função: (3476) APOIO ADM. EDUCACIONAL-ELEMENTAR
Referência: A-001 Carga Horária: 30 horas semanais
Un. Adm: (020516) E.E. DR. MARIO DE CASTRO
A Partir de: 03/02/2014 Até 11/03/2014

CONTRATO/SEDUC/12741/2014 DE:
14/02/2014

Processo Nº: 1000001459695
Contratado: (247382/2) KLEYCIENE CATARINA GOMES
CPF: 004.326.761-04
Cargo/Função: (3476) APOIO ADM. EDUCACIONAL-ELEMENTAR
Referência: A-001 Carga Horária: 30 horas semanais
Un. Adm: (009733) E.E. MANOEL CAVALCANTI PROENÇA
A Partir de: 03/02/2014 Até 11/03/2014

CONTRATO/SEDUC/12742/2014 DE:
14/02/2014

Processo Nº: 1000001457775
Contratado: (247401/2) GEOVAM TSEREWARATAWE TSERENHITE
CPF: 058.050.671-10
Cargo/Função: (8850) PROFESSOR INDIO
Referência: A-001 Carga Horária: 20 horas semanais
Un. Adm: (124010) E.E. INDIGENA HAMBE
A Partir de: 27/01/2014 Até 22/12/2014

CONTRATO/SEDUC/12743/2014 DE:
14/02/2014

Processo Nº: 1000001460096
Contratado: (247411/2) KELIA APARECIDA LEMES GOMES
CPF: 918.239.351-68
Cargo/Função: (3468) TECNICO ADMINISTRATIVO EDUCACIONAL
Referência: A-001 Carga Horária: 30 horas semanais
Un. Adm: (010235) E.E. TANCREDO DE ALMEIDA MENDES
A Partir de: 03/02/2014 Até 11/03/2014

CONTRATO/SEDUC/12744/2014 DE:
14/02/2014

Processo Nº: 1000001453768
Contratado: (247440/2) LENI MARQUES MACEDO
CPF: 514.163.951-72
Cargo/Função: (3476) APOIO ADM. EDUCACIONAL-ELEMENTAR
Referência: A-001 Carga Horária: 30 horas semanais
Un. Adm: (011134) E.E. LA SALLE
A Partir de: 03/02/2014 Até 11/03/2014

CONTRATO/SEDUC/12745/2014 DE:
14/02/2014

Processo Nº: 1000001459000
Contratado: (247442/2) REGINA CORREA DE SOUSA
CPF: 003.537.121-83
Cargo/Função: (3476) APOIO ADM. EDUCACIONAL-ELEMENTAR
Referência: A-001 Carga Horária: 30 horas semanais
Un. Adm: (011100) E.E. SEBASTIANA R. DE SOUZA
A Partir de: 03/02/2014 Até 11/03/2014

CONTRATO/SEDUC/12746/2014 DE:
14/02/2014

Processo Nº: 1000001460013
Contratado: (247446/2) LUCIANA VALERIA DA COSTA BULHOES
CPF: 002.477.841-92
Cargo/Função: (3476) APOIO ADM. EDUCACIONAL-ELEMENTAR
Referência: A-001 Carga Horária: 30 horas semanais
Un. Adm: (012548) E.E. LEONIDAS DE MATOS
A Partir de: 03/02/2014 Até 11/03/2014

CONTRATO/SEDUC/12747/2014 DE:
14/02/2014

Processo Nº: 1000001454460
Contratado: (247452/2) CLAUDIA TOMAZI
CPF: 031.289.311-60

Cargo/Função: (3468) TECNICO ADMINISTRATIVO EDUCACIONAL
Referência: A-001 Carga Horária: 30 horas semanais
Un. Adm: (156434) E.E. JOSÉ DOMINGOS FRAGA
A Partir de: 03/02/2014 Até 11/03/2014
CONTRATO/SEDUC/12748/2014 DE:
14/02/2014
Processo Nº: 1000001459626
Contratado: (247454/3) EDNA MARCAL PEREIRA
CPF: 968.176.159-68
Cargo/Função: (3476) APOIO ADM. EDUCACIONAL-ELEMENTAR
Referência: A-001 Carga Horária: 30 horas semanais
Un. Adm: (154024) CEJA PROF. ELMAR JUSTEN
A Partir de: 03/02/2014 Até 11/03/2014
CONTRATO/SEDUC/12749/2014 DE:
14/02/2014
Processo Nº: 1000001458222
Contratado: (247457/2) RAFAELA KAROLINE EUGENIO SILVA
CPF: 044.404.061-73
Cargo/Função: (3468) TECNICO ADMINISTRATIVO EDUCACIONAL
Referência: A-001 Carga Horária: 30 horas semanais
Un. Adm: (016020) E.E. PROF. JOAO BATISTA
A Partir de: 03/02/2014 Até 11/03/2014
CONTRATO/SEDUC/12750/2014 DE:
14/02/2014
Processo Nº: 1000001462050
Contratado: (247458/2) VANUBIA CRISTINA NUNES DOS SANTOS HENRICH-SEN
CPF: 016.768.591-01
Cargo/Função: (3468) TECNICO ADMINISTRATIVO EDUCACIONAL
Referência: A-001 Carga Horária: 30 horas semanais
Un. Adm: (015873) E.E. 13 DE MAIO
A Partir de: 03/02/2014 Até 11/03/2014
CONTRATO/SEDUC/12751/2014 DE:
14/02/2014
Processo Nº: 1000001454731
Contratado: (247474/3) GERALDA APARECIDA SANTOS
CPF: 917.385.806-44
Cargo/Função: (3476) APOIO ADM. EDUCACIONAL-ELEMENTAR
Referência: A-001 Carga Horária: 30 horas semanais
Un. Adm: (015598) C.E.J.A. "ARIOSTO DA RIVA"
A Partir de: 03/02/2014 Até 11/03/2014
CONTRATO/SEDUC/12752/2014 DE:
14/02/2014
Processo Nº: 1000001455920
Contratado: (247490/3) MARIA JEANE HENRIQUE POLICARPO
CPF: 593.624.801-15
Cargo/Função: (3476) APOIO ADM. EDUCACIONAL-ELEMENTAR
Referência: A-001 Carga Horária: 30 horas semanais
Un. Adm: (015172) E.E. COUTO MAGALHAES
A Partir de: 07/01/2014 Até 04/03/2014
CONTRATO/SEDUC/12753/2014 DE:
14/02/2014
Processo Nº: 1000001452834
Contratado: (247527/3) WERICAH CRISTINA DOS SANTOS SILVA
CPF: 036.944.351-90
Cargo/Função: (3476) APOIO ADM. EDUCACIONAL-ELEMENTAR
Referência: A-001 Carga Horária: 30 horas semanais
Un. Adm: (010863) E.E. LUCAS PACHECO DE CAMARGO
A Partir de: 03/02/2014 Até 11/03/2014
CONTRATO/SEDUC/12754/2014 DE:
14/02/2014
Processo Nº: 1000001460627
Contratado: (247545/5) ELZIMAR DE ALMEIDA SANTIAGO
CPF: 030.476.451-59
Cargo/Função: (3506) CONTR.TEMP.FUNCAO PROF. HABILITADO
Referência: B-001 Carga Horária: 15 horas semanais
Un. Adm: (015989) E.E. VER. BENTO MUNIZ
A Partir de: 03/02/2014 Até 11/03/2014
CONTRATO/SEDUC/12755/2014 DE:
14/02/2014
Processo Nº: 1000001446501
Contratado: (247551/3) DIEGO FERNANDO PALECI
CPF: 057.707.921-24
Cargo/Função: (8850) PROFESSOR INDIO
Referência: A-001 Carga Horária: 23 horas semanais
Un. Adm: (140988) E.E. INDIGENA DE EDUCACAO BASICA ITAWAK
A Partir de: 27/01/2014 Até 22/12/2014
CONTRATO/SEDUC/12756/2014 DE:
14/02/2014
Processo Nº: 1000001458454
Contratado: (247561/2) MARIA RUFINO DOS SANTOS DE BRITO
CPF: 983.572.201-34
Cargo/Função: (3506) CONTR.TEMP.FUNCAO PROF. HABILITADO
Referência: B-001 Carga Horária: 20 horas semanais
Un. Adm: (046442) E.E. TANCREDO DE ALMEIDA NEVES
A Partir de: 03/02/2014 Até 11/03/2014
CONTRATO/SEDUC/12757/2014 DE:
14/02/2014
Processo Nº: 1000001455262
Contratado: (247574/3) VALDIRENE PEREIRA DE OLIVEIRA
CPF: 853.823.701-25
Cargo/Função: (3506) CONTR.TEMP.FUNCAO PROF. HABILITADO
Referência: B-001 Carga Horária: 28 horas semanais
Un. Adm: (010189) E.E. Pe. JOSE MARIA DO SACRAMENTO
A Partir de: 03/02/2014 Até 11/03/2014
CONTRATO/SEDUC/12758/2014 DE:
14/02/2014
Processo Nº: 1000001458278
Contratado: (247586/2) YAGO OLIVEIRA DOS SANTOS
CPF: 036.469.421-18
Cargo/Função: (3468) TECNICO ADMINISTRATIVO EDUCACIONAL
Referência: A-001 Carga Horária: 30 horas semanais
Un. Adm: (015091) E.E. ANTONIO GROHS

A Partir de: 03/02/2014 Até 11/03/2014
CONTRATO/SEDUC/12759/2014 DE:
14/02/2014
Processo Nº: 1000001454751
Contratado: (247587/2) REGINA RODRIGUES ANTONIO
CPF: 019.544.441-84
Cargo/Função: (3476) APOIO ADM. EDUCACIONAL-ELEMENTAR
Referência: A-001 Carga Horária: 30 horas semanais
Un. Adm: (015598) C.E.J.A. "ARIOSTO DA RIVA"
A Partir de: 03/02/2014 Até 11/03/2014
CONTRATO/SEDUC/12760/2014 DE:
14/02/2014
Processo Nº: 1000001461342
Contratado: (247678/2) MONICA AUXILIADORA DE ALMEIDA
CPF: 029.867.261-86
Cargo/Função: (3476) APOIO ADM. EDUCACIONAL-ELEMENTAR
Referência: A-001 Carga Horária: 30 horas semanais
Un. Adm: (011959) E.E. GONÇALO BOTELHO DE CAMPOS
A Partir de: 03/02/2014 Até 11/03/2014
CONTRATO/SEDUC/12761/2014 DE:
14/02/2014
Processo Nº: 1000001460795
Contratado: (247697/6) WISLANY GOMES DE MOURA
CPF: 013.207.601-20
Cargo/Função: (3476) APOIO ADM. EDUCACIONAL-ELEMENTAR
Referência: A-001 Carga Horária: 30 horas semanais
Un. Adm: (061450) E.E. LAURA VIEIRA DE SOUZA
A Partir de: 07/01/2014 Até 07/03/2014
CONTRATO/SEDUC/12762/2014 DE:
14/02/2014
Processo Nº: 1000001460102
Contratado: (247729/4) MARIA APARECIDA GOMES MAGALHAES CARVALHO
CPF: 920.596.351-87
Cargo/Função: (3506) CONTR.TEMP.FUNCAO PROF. HABILITADO
Referência: B-001 Carga Horária: 26 horas semanais
Un. Adm: (015792) E.E. DOM AQUINO CORREA
A Partir de: 27/01/2014 Até 22/12/2014
CONTRATO/SEDUC/12763/2014 DE:
14/02/2014
Processo Nº: 1000001458624
Contratado: (247733/2) FRANCIANE DA SILVA SOUZA
CPF: 018.252.741-77
Cargo/Função: (3476) APOIO ADM. EDUCACIONAL-ELEMENTAR
Referência: A-001 Carga Horária: 30 horas semanais
Un. Adm: (012653) E.E. MARECHAL RONDON
A Partir de: 03/02/2014 Até 11/03/2014
CONTRATO/SEDUC/12764/2014 DE:
14/02/2014
Processo Nº: 1000001459341
Contratado: (247735/3) IRACI MARINHO LOPES
CPF: 330.330.758-00
Cargo/Função: (3476) APOIO ADM. EDUCACIONAL-ELEMENTAR
Referência: A-001 Carga Horária: 30 horas semanais
Un. Adm: (020516) E.E. DR. MARIO DE CASTRO
A Partir de: 03/02/2014 Até 11/03/2014
CONTRATO/SEDUC/12765/2014 DE:
14/02/2014
Processo Nº: 1000001460024
Contratado: (247742/7) CAROLINE DE SOUZA RUEDIGER
CPF: 018.156.321-51
Cargo/Função: (3506) CONTR.TEMP.FUNCAO PROF. HABILITADO
Referência: B-001 Carga Horária: 15 horas semanais
Un. Adm: (010928) E.E. JOSE SALMEN HANZE
A Partir de: 28/01/2014 Até 24/02/2014
CONTRATO/SEDUC/12766/2014 DE:
14/02/2014
Processo Nº: 1000001460897
Contratado: (247857/2) WANDER CLEBER DA SILVA RONDON
CPF: 044.408.961-62
Cargo/Função: (3468) TECNICO ADMINISTRATIVO EDUCACIONAL
Referência: A-001 Carga Horária: 30 horas semanais
Un. Adm: (012688) E.E. ANTONIO JOAO RIBEIRO
A Partir de: 03/02/2014 Até 11/03/2014
CONTRATO/SEDUC/12767/2014 DE:
14/02/2014
Processo Nº: 1000001451008
Contratado: (247863/2) TATIANE CORDEIRO LUIZ
CPF: 035.917.321-76
Cargo/Função: (3506) CONTR.TEMP.FUNCAO PROF. HABILITADO
Referência: B-001 Carga Horária: 15 horas semanais
Un. Adm: (156418) C.E.J.A. BENEDITO SANTANA DA SILVA FREIRE
A Partir de: 27/01/2014 Até 22/12/2014
CONTRATO/SEDUC/12768/2014 DE:
14/02/2014
Processo Nº: 1000001445989
Contratado: (247933/2) LARISSA CARLA OLIVEIRA RIEGER
CPF: 041.720.371-35
Cargo/Função: (3468) TECNICO ADMINISTRATIVO EDUCACIONAL
Referência: A-001 Carga Horária: 30 horas semanais
Un. Adm: (012211) E.E. MERCEDES DE PAULA SODA
A Partir de: 07/01/2014 Até 24/02/2014
CONTRATO/SEDUC/12769/2014 DE:
14/02/2014
Processo Nº: 1000001462094
Contratado: (247970/4) PAMELLA ELIANA DE ASSUNCAO
CPF: 994.643.061-49
Cargo/Função: (3506) CONTR.TEMP.FUNCAO PROF. HABILITADO
Referência: B-001 Carga Horária: 18 horas semanais
Un. Adm: (015873) E.E. 13 DE MAIO
A Partir de: 03/02/2014 Até 11/03/2014
CONTRATO/SEDUC/12770/2014 DE:
14/02/2014
Processo Nº: 1000001447861

| | |
|--|---|
| <p>Contratado: (248105/2) EVARISTO TSERETSI RE CPF: 038.104.791-10 Cargo/Função: (8850) PROFESSOR INDIO Referência: A-001 Carga Horária: 20 horas semanais Un. Adm: (118532) E.E. INDIGENA ESTRELA A Partir de: 30/01/2014 Até 22/12/2014</p> | <p>Un. Adm: (156434) E.E. JOSÉ DOMINGOS FRAGA A Partir de: 03/02/2014 Até 11/03/2014</p> |
| <p>CONTRATO/SEDUC/12771/2014 DE: 14/02/2014</p> | <p>CONTRATO/SEDUC/12782/2014 DE: 14/02/2014</p> |
| <p>Processo Nº: 1000001459443 Contratado: (248107/2) SIRLEI APARECIDA DE ALMEIDA MADALENA CPF: 185.561.718-85 Cargo/Função: (3506) CONTR.TEMP.FUNCAO PROF. HABILITADO Referência: B-001 Carga Horária: 20 horas semanais Un. Adm: (157252) E.E. "LEDY ANITA BRESCANCIN" A Partir de: 03/02/2014 Até 11/03/2014</p> | <p>Processo Nº: 1000001454482 Contratado: (248301/2) SIMONE MARIA DA SILVA KINTSCHNER CPF: 019.798.211-51 Cargo/Função: (3468) TECNICO ADMINISTRATIVO EDUCACIONAL Referência: A-001 Carga Horária: 30 horas semanais Un. Adm: (156434) E.E. JOSÉ DOMINGOS FRAGA A Partir de: 03/02/2014 Até 11/03/2014</p> |
| <p>CONTRATO/SEDUC/12772/2014 DE: 14/02/2014</p> | <p>CONTRATO/SEDUC/12783/2014 DE: 14/02/2014</p> |
| <p>Processo Nº: 1000001447938 Contratado: (248126/2) MARIA MARGARETH MOSCAL CPF: 945.278.901-82 Cargo/Função: (3506) CONTR.TEMP.FUNCAO PROF. HABILITADO Referência: B-001 Carga Horária: 06 horas semanais Un. Adm: (045829) E.E. GERVASIO DOS SANTOS COSTA A Partir de: 27/01/2014 Até 22/12/2014</p> | <p>Processo Nº: 1000001458969 Contratado: (248308/2) MARLENE NERIS DE ALMEIDA CPF: 011.215.081-03 Cargo/Função: (3468) TECNICO ADMINISTRATIVO EDUCACIONAL Referência: A-001 Carga Horária: 30 horas semanais Un. Adm: (104248) E.E. JAIME VERISSIMO DE CAMPOS JR. - JAIMINHO A Partir de: 03/02/2014 Até 11/03/2014</p> |
| <p>CONTRATO/SEDUC/12773/2014 DE: 14/02/2014</p> | <p>CONTRATO/SEDUC/12784/2014 DE: 14/02/2014</p> |
| <p>Processo Nº: 1000001454722 Contratado: (248184/2) LUCINEIA AMORIM DE MACEDO CPF: 024.612.481-41 Cargo/Função: (3468) TECNICO ADMINISTRATIVO EDUCACIONAL Referência: A-001 Carga Horária: 30 horas semanais Un. Adm: (015598) C.E.J.A. "ARIOSTO DA RIVA" A Partir de: 03/02/2014 Até 11/03/2014</p> | <p>Processo Nº: 1000001448039 Contratado: (248328/7) MARIA FAUSTINA FRADES CPF: 896.859.971-87 Cargo/Função: (3476) APOIO ADM. EDUCACIONAL-ELEMENTAR Referência: A-001 Carga Horária: 30 horas semanais Un. Adm: (011363) E.E. NORBERTO SCHWANTES A Partir de: 07/01/2014 Até 22/02/2014</p> |
| <p>CONTRATO/SEDUC/12774/2014 DE: 14/02/2014</p> | <p>CONTRATO/SEDUC/12785/2014 DE: 14/02/2014</p> |
| <p>Processo Nº: 1000001456776 Contratado: (248192/2) NERO TSEREMEIWA HOTAAO CPF: 063.277.741-99 Cargo/Função: (3476) APOIO ADM. EDUCACIONAL-ELEMENTAR Referência: A-001 Carga Horária: 30 horas semanais Un. Adm: (148121) E.E. INDIGENA LUIZ RUZDZANE'EDI OREBEWE A Partir de: 31/01/2014 Até 22/12/2014</p> | <p>Processo Nº: 1000001442588 Contratado: (248362/3) ROSELI ALVES DE OLIVEIRA COSTA CPF: 768.482.212-87 Cargo/Função: (3468) TECNICO ADMINISTRATIVO EDUCACIONAL Referência: A-001 Carga Horária: 30 horas semanais Un. Adm: (038571) E.E. MONTEIRO LOBATO A Partir de: 15/01/2014 Até 30/01/2014</p> |
| <p>CONTRATO/SEDUC/12775/2014 DE: 14/02/2014</p> | <p>CONTRATO/SEDUC/12786/2014 DE: 14/02/2014</p> |
| <p>Processo Nº: 1000001458640 Contratado: (248200/2) ROSANA DE SOUZA DUARTE CPF: 943.266.301-91 Cargo/Função: (3468) TECNICO ADMINISTRATIVO EDUCACIONAL Referência: A-001 Carga Horária: 30 horas semanais Un. Adm: (046442) E.E. TANCREDO DE ALMEIDA NEVES A Partir de: 03/02/2014 Até 11/03/2014</p> | <p>Processo Nº: 1000001455922 Contratado: (248381/3) MICHELLE HELLEM DE CAMPOS CPF: 031.516.171-07 Cargo/Função: (3476) APOIO ADM. EDUCACIONAL-ELEMENTAR Referência: A-001 Carga Horária: 30 horas semanais Un. Adm: (012106) E.E. PROFª. ADALGISA DE BARROS A Partir de: 03/02/2014 Até 11/03/2014</p> |
| <p>CONTRATO/SEDUC/12776/2014 DE: 14/02/2014</p> | <p>CONTRATO/SEDUC/12787/2014 DE: 14/02/2014</p> |
| <p>Processo Nº: 1000001458377 Contratado: (248215/2) ANANIR DE CAMPOS BARBOSA DOS REIS CPF: 997.666.981-04 Cargo/Função: (3468) TECNICO ADMINISTRATIVO EDUCACIONAL Referência: A-001 Carga Horária: 30 horas semanais Un. Adm: (009440) E.E. LEOVEGILDO DE MELO A Partir de: 03/02/2014 Até 11/03/2014</p> | <p>Processo Nº: 1000001453164 Contratado: (248458/5) LORIANE RAMOS PIRES GOMES CPF: 019.679.501-05 Cargo/Função: (3506) CONTR.TEMP.FUNCAO PROF. HABILITADO Referência: B-001 Carga Horária: 20 horas semanais Un. Adm: (011134) E.E. LA SALLE A Partir de: 07/01/2014 Até 24/02/2014</p> |
| <p>CONTRATO/SEDUC/12777/2014 DE: 14/02/2014</p> | <p>CONTRATO/SEDUC/12788/2014 DE: 14/02/2014</p> |
| <p>Processo Nº: 1000001459193 Contratado: (248246/3) NORMA FATIMA DE CASTRO CPF: 000.834.760-32 Cargo/Função: (3476) APOIO ADM. EDUCACIONAL-ELEMENTAR Referência: A-001 Carga Horária: 30 horas semanais Un. Adm: (016470) E.E. DOM BOSCO A Partir de: 03/02/2014 Até 11/03/2014</p> | <p>Processo Nº: 1000001448142 Contratado: (248584/4) DARLAYNY MARCELA DA COSTA MENEZES BATISTA CPF: 041.795.661-41 Cargo/Função: (3506) CONTR.TEMP.FUNCAO PROF. HABILITADO Referência: B-001 Carga Horária: 12 horas semanais Un. Adm: (010480) E.E. ALCIBIADES CALHAO A Partir de: 30/01/2014 Até 22/12/2014</p> |
| <p>CONTRATO/SEDUC/12778/2014 DE: 14/02/2014</p> | <p>CONTRATO/SEDUC/12789/2014 DE: 14/02/2014</p> |
| <p>Processo Nº: 1000001451165 Contratado: (248271/4) ANIQUELLY SILVA MACHADO CPF: 049.006.221-09 Cargo/Função: (3468) TECNICO ADMINISTRATIVO EDUCACIONAL Referência: A-001 Carga Horária: 30 horas semanais Un. Adm: (011037) E.E. PROFª. RENILDA SILVA MORAES A Partir de: 01/02/2014 Até 24/02/2014</p> | <p>Processo Nº: 1000001454792 Contratado: (248631/2) ANDRESSA BERTOLDI CPF: 029.519.141-48 Cargo/Função: (3506) CONTR.TEMP.FUNCAO PROF. HABILITADO Referência: B-001 Carga Horária: 12 horas semanais Un. Adm: (016519) E.E. 13 DE MAIO A Partir de: 03/02/2014 Até 11/03/2014</p> |
| <p>CONTRATO/SEDUC/12779/2014 DE: 14/02/2014</p> | <p>CONTRATO/SEDUC/12790/2014 DE: 14/02/2014</p> |
| <p>Processo Nº: 1000001455543 Contratado: (248281/2) NILSON LUIZ FERREIRA CPF: 326.848.862-53 Cargo/Função: (3468) TECNICO ADMINISTRATIVO EDUCACIONAL Referência: A-001 Carga Horária: 30 horas semanais Un. Adm: (011002) E.E. PINDORAMA A Partir de: 03/02/2014 Até 11/03/2014</p> | <p>Processo Nº: 1000001453810 Contratado: (248699/6) IRENE DE RAMOS FERREIRA CPF: 459.195.341-68 Cargo/Função: (3476) APOIO ADM. EDUCACIONAL-ELEMENTAR Referência: A-001 Carga Horária: 30 horas semanais Un. Adm: (016527) C.E.J.A. ARÃO GOMES BEZERRA A Partir de: 03/02/2014 Até 11/03/2014</p> |
| <p>CONTRATO/SEDUC/12780/2014 DE: 14/02/2014</p> | <p>CONTRATO/SEDUC/12791/2014 DE: 14/02/2014</p> |
| <p>Processo Nº: 1000001455647 Contratado: (248283/2) TANIA MARIA DA SILVA MAIA CPF: 019.362.641-10 Cargo/Função: (3476) APOIO ADM. EDUCACIONAL-ELEMENTAR Referência: A-001 Carga Horária: 30 horas semanais Un. Adm: (011002) E.E. PINDORAMA A Partir de: 03/02/2014 Até 11/03/2014</p> | <p>Processo Nº: 1000001456999 Contratado: (248708/4) TAMARA THAIS NOGUEIRA DE OLIVEIRA CPF: 036.476.311-67 Cargo/Função: (3506) CONTR.TEMP.FUNCAO PROF. HABILITADO Referência: B-001 Carga Horária: 24 horas semanais Un. Adm: (013897) E.E. ZELIA COSTA DE ALMEIDA A Partir de: 27/01/2014 Até 22/12/2014</p> |
| <p>CONTRATO/SEDUC/12781/2014 DE: 14/02/2014</p> | <p>CONTRATO/SEDUC/12792/2014 DE: 14/02/2014</p> |
| <p>Processo Nº: 1000001454735 Contratado: (248300/2) IRACEMA DOS SANTOS DA SILVA CPF: 977.928.531-87 Cargo/Função: (3476) APOIO ADM. EDUCACIONAL-ELEMENTAR Referência: A-001 Carga Horária: 30 horas semanais</p> | <p>Processo Nº: 1000001452087 Contratado: (248716/2) ANIRES DE JESUS GOMES CPF: 910.478.033-72 Cargo/Função: (3476) APOIO ADM. EDUCACIONAL-ELEMENTAR Referência: A-001 Carga Horária: 30 horas semanais Un. Adm: (145769) E.E. FRANCISCA BARROS DE CARVALHO A Partir de: 03/02/2014 Até 11/03/2014</p> |
| <p>CONTRATO/SEDUC/12793/2014 DE: 14/02/2014</p> | <p>CONTRATO/SEDUC/12793/2014 DE: 14/02/2014</p> |

| | |
|---|---|
| <p>Processo Nº: 1000001452094 Contratado: (248717/2) DIRCE SEVERINA FERREIRA CPF: 503.013.731-91 Cargo/Função: (3476) APOIO ADM. EDUCACIONAL-ELEMENTAR Referência: A-001 Carga Horária: 30 horas semanais Un. Adm: (145769) E.E. FRANCISCA BARROS DE CARVALHO A Partir de: 03/02/2014 Até 11/03/2014</p> | <p>Referência: A-001 Carga Horária: 20 horas semanais Un. Adm: (131849) E.E. INDIGENA DE EDUCACAO BASICA JUPORIJUP A Partir de: 27/01/2014 Até 22/12/2014</p> |
| <p>CONTRATO/SEDUC/12794/2014 14/02/2014</p> | <p>CONTRATO/SEDUC/12805/2014 14/02/2014</p> |
| <p>Processo Nº: 1000001454698 Contratado: (248755/5) IOLANDA PEREIRA LIMA CPF: 378.321.071-20 Cargo/Função: (3506) CONTR.TEMP.FUNCAO PROF. HABILITADO Referência: B-001 Carga Horária: 20 horas semanais Un. Adm: (011347) E.E. DOM JOSE SELVA A Partir de: 07/01/2014 Até 11/03/2014</p> | <p>Processo Nº: 1000001446984 Contratado: (249293/4) OSMARINA OLERIANO FRANCISCO RIBEIRO CPF: 839.069.401-87 Cargo/Função: (3506) CONTR.TEMP.FUNCAO PROF. HABILITADO Referência: B-001 Carga Horária: 22 horas semanais Un. Adm: (015709) E.E. LUIZA NUNES BEZERRA A Partir de: 27/01/2014 Até 22/12/2014</p> |
| <p>CONTRATO/SEDUC/12795/2014 14/02/2014</p> | <p>CONTRATO/SEDUC/12806/2014 14/02/2014</p> |
| <p>Processo Nº: 1000001459320 Contratado: (248793/2) LUANA GABRIELA TELLES ALMEIDA CPF: 055.127.801-31 Cargo/Função: (3468) TECNICO ADMINISTRATIVO EDUCACIONAL Referência: A-001 Carga Horária: 30 horas semanais Un. Adm: (016144) E.E. JUPIARA A Partir de: 03/02/2014 Até 11/03/2014</p> | <p>Processo Nº: 1000001460418 Contratado: (249313/2) MARCIA ROMANA DA SILVA CPF: 362.473.591-87 Cargo/Função: (3476) APOIO ADM. EDUCACIONAL-ELEMENTAR Referência: A-001 Carga Horária: 30 horas semanais Un. Adm: (012734) E.E. LISANDRO NUNES PEREIRA A Partir de: 03/02/2014 Até 11/03/2014</p> |
| <p>CONTRATO/SEDUC/12796/2014 14/02/2014</p> | <p>CONTRATO/SEDUC/12807/2014 14/02/2014</p> |
| <p>Processo Nº: 1000001455864 Contratado: (248797/2) JOSUE HARUA KARAJA CPF: 032.234.221-02 Cargo/Função: (3468) TECNICO ADMINISTRATIVO EDUCACIONAL Referência: A-001 Carga Horária: 30 horas semanais Un. Adm: (075698) E.E. INDIGENA HADORI A Partir de: 03/02/2014 Até 11/03/2014</p> | <p>Processo Nº: 1000001462356 Contratado: (249380/3) FRANCISCO IZIDORO DE SOUZA CPF: 018.640.938-97 Cargo/Função: (3476) APOIO ADM. EDUCACIONAL-ELEMENTAR Referência: A-001 Carga Horária: 30 horas semanais Un. Adm: (015873) E.E. L3 DE MATO A Partir de: 03/02/2014 Até 11/03/2014</p> |
| <p>CONTRATO/SEDUC/12797/2014 14/02/2014</p> | <p>CONTRATO/SEDUC/12808/2014 14/02/2014</p> |
| <p>Processo Nº: 1000001461369 Contratado: (248804/2) CAROLINE CRISTIELEN DOS REIS CPF: 028.351.131-18 Cargo/Função: (3468) TECNICO ADMINISTRATIVO EDUCACIONAL Referência: A-001 Carga Horária: 30 horas semanais Un. Adm: (011959) E.E. GONÇALO BOTELHO DE CAMPOS A Partir de: 03/02/2014 Até 11/03/2014</p> | <p>Processo Nº: 1000001460010 Contratado: (249403/3) TAYSE TATIANE OSSUNA DA SILVA CPF: 036.056.491-73 Cargo/Função: (3506) CONTR.TEMP.FUNCAO PROF. HABILITADO Referência: B-001 Carga Horária: 01 hora semanal Un. Adm: (014940) E.E. DOM VUNIBALDO A Partir de: 27/01/2014 Até 22/12/2014</p> |
| <p>CONTRATO/SEDUC/12798/2014 14/02/2014</p> | <p>CONTRATO/SEDUC/12809/2014 14/02/2014</p> |
| <p>Processo Nº: 1000001455866 Contratado: (248869/2) SUELI APARECIDA SILVA CPF: 488.907.661-15 Cargo/Função: (3476) APOIO ADM. EDUCACIONAL-ELEMENTAR Referência: A-001 Carga Horária: 30 horas semanais Un. Adm: (016543) E.E. CANDIDO PORTINARI A Partir de: 03/02/2014 Até 23/02/2014</p> | <p>Processo Nº: 1000001456169 Contratado: (249404/4) ERICA ALVES FERREIRA DA SILVA CPF: 962.801.231-20 Cargo/Função: (3506) CONTR.TEMP.FUNCAO PROF. HABILITADO Referência: B-001 Carga Horária: 04 horas semanais Un. Adm: (010863) E.E. LUCAS PACHECO DE CAMARGO A Partir de: 03/02/2014 Até 11/03/2014</p> |
| <p>CONTRATO/SEDUC/12799/2014 14/02/2014</p> | <p>CONTRATO/SEDUC/12810/2014 14/02/2014</p> |
| <p>Processo Nº: 1000001459128 Contratado: (248930/2) KELVIA LETICIA CRUZ DOS SANTOS CPF: 046.040.051-76 Cargo/Função: (3468) TECNICO ADMINISTRATIVO EDUCACIONAL Referência: A-001 Carga Horária: 30 horas semanais Un. Adm: (020516) E.E. DR. MARIO DE CASTRO A Partir de: 03/02/2014 Até 11/03/2014</p> | <p>Processo Nº: 1000001445553 Contratado: (249420/4) ELAINE CAMPOS DA SILVA CPF: 007.707.041-07 Cargo/Função: (3506) CONTR.TEMP.FUNCAO PROF. HABILITADO Referência: B-001 Carga Horária: 20 horas semanais Un. Adm: (009474) E.E. SOUZA BANDEIRA A Partir de: 27/01/2014 Até 22/12/2014</p> |
| <p>CONTRATO/SEDUC/12800/2014 14/02/2014</p> | <p>CONTRATO/SEDUC/12811/2014 14/02/2014</p> |
| <p>Processo Nº: 1000001458792 Contratado: (248956/2) DANIELLE CHRISTINA DA COSTA CPF: 019.462.311-42 Cargo/Função: (3468) TECNICO ADMINISTRATIVO EDUCACIONAL Referência: A-001 Carga Horária: 30 horas semanais Un. Adm: (009725) E.E. AGENOR FERREIRA LEO A Partir de: 03/02/2014 Até 11/03/2014</p> | <p>Processo Nº: 1000001448152 Contratado: (249465/8) ROSIMIRIAN ACUNHA TELES MARQUES CPF: 960.104.441-87 Cargo/Função: (3506) CONTR.TEMP.FUNCAO PROF. HABILITADO Referência: B-001 Carga Horária: 12 horas semanais Un. Adm: (140805) E.E. BONIFACIO SACHETTI A Partir de: 27/01/2014 Até 22/12/2014</p> |
| <p>CONTRATO/SEDUC/12801/2014 14/02/2014</p> | <p>CONTRATO/SEDUC/12812/2014 14/02/2014</p> |
| <p>Processo Nº: 1000001461492 Contratado: (249017/2) ARIADNE OLIVEIRA MENDES DE MELO MARCOSKI CPF: 019.302.601-56 Cargo/Função: (3468) TECNICO ADMINISTRATIVO EDUCACIONAL Referência: A-001 Carga Horária: 30 horas semanais Un. Adm: (038725) CRECHE EST. ENS. FUND. NASLA JOAQUIM ASCHAR A Partir de: 03/02/2014 Até 22/12/2014</p> | <p>Processo Nº: 1000001459938 Contratado: (249515/2) LUCIENE MARQUES DE OLIVEIRA COIMBRA CPF: 970.276.931-00 Cargo/Função: (3506) CONTR.TEMP.FUNCAO PROF. HABILITADO Referência: B-001 Carga Horária: 20 horas semanais Un. Adm: (010928) E.E. JOSE SALMEN HANZE A Partir de: 20/01/2014 Até 24/02/2014</p> |
| <p>CONTRATO/SEDUC/12802/2014 14/02/2014</p> | <p>CONTRATO/SEDUC/12813/2014 14/02/2014</p> |
| <p>Processo Nº: 1000001452088 Contratado: (249034/2) VALDELICE RIBEIRO DOS SANTOS CPF: 007.337.201-37 Cargo/Função: (3476) APOIO ADM. EDUCACIONAL-ELEMENTAR Referência: A-001 Carga Horária: 30 horas semanais Un. Adm: (145769) E.E. FRANCISCA BARROS DE CARVALHO A Partir de: 03/02/2014 Até 11/03/2014</p> | <p>Processo Nº: 1000001455883 Contratado: (249551/2) ROSILDA MARIA SILVERIO CPF: 004.762.211-37 Cargo/Função: (3476) APOIO ADM. EDUCACIONAL-ELEMENTAR Referência: A-001 Carga Horária: 30 horas semanais Un. Adm: (016543) E.E. CANDIDO PORTINARI A Partir de: 03/02/2014 Até 23/02/2014</p> |
| <p>CONTRATO/SEDUC/12803/2014 14/02/2014</p> | <p>CONTRATO/SEDUC/12814/2014 14/02/2014</p> |
| <p>Processo Nº: 1000001458224 Contratado: (249113/2) MARIA DE FATIMA FERREIRA DE SOUZA AMARAL CPF: 570.993.161-68 Cargo/Função: (3468) TECNICO ADMINISTRATIVO EDUCACIONAL Referência: A-001 Carga Horária: 30 horas semanais Un. Adm: (010707) E.E. MARCELINA DE CAMPOS A Partir de: 03/02/2014 Até 11/03/2014</p> | <p>Processo Nº: 1000001460110 Contratado: (249552/4) LEONICE PEREIRA DIAS CPF: 026.857.671-85 Cargo/Função: (3476) APOIO ADM. EDUCACIONAL-ELEMENTAR Referência: A-001 Carga Horária: 30 horas semanais Un. Adm: (015610) E.E. LUDOVICO DA RIVA NETO A Partir de: 03/02/2014 Até 14/02/2014</p> |
| <p>CONTRATO/SEDUC/12804/2014 14/02/2014</p> | <p>CONTRATO/SEDUC/12815/2014 14/02/2014</p> |
| <p>Processo Nº: 1000001459939 Contratado: (249204/2) ANDERLEI MANI DA SILVA CPF: 046.125.831-59 Cargo/Função: (8850) PROFESSOR INDIO</p> | <p>Processo Nº: 1000001453370 Contratado: (249576/2) ALESSANDRA CLAUDIA PINHEIRO CPF: 050.180.501-01 Cargo/Função: (3468) TECNICO ADMINISTRATIVO EDUCACIONAL Referência: A-001 Carga Horária: 30 horas semanais Un. Adm: (016527) C.E.J.A. ARÃO GOMES BEZERRA A Partir de: 03/02/2014 Até 11/03/2014</p> |
| | <p>CONTRATO/SEDUC/12816/2014 DE:</p> |

| | | | |
|--|----------------------------------|--|----------------------------------|
| 14/02/2014 Processo Nº: 1000001457806 Contratado: (249597/4) JAIME FERNANDO NONATO DA SILVA MATOS CPF: 050.223.141-69 Cargo/Função: (3468) TECNICO ADMINISTRATIVO EDUCACIONAL Referência: A-001 Carga Horária: 30 horas semanais Un. Adm: (015130) E.E. 31 DE MARCO A Partir de: 22/01/2014 Até 24/02/2014 | DE: CONTRATO/SEDUC/12817/2014 | Cargo/Função: (3468) TECNICO ADMINISTRATIVO EDUCACIONAL Referência: A-001 Carga Horária: 30 horas semanais Un. Adm: (010910) E.E. SAO JOSE OPERARIO A Partir de: 03/02/2014 Até 11/03/2014 | DE: CONTRATO/SEDUC/12828/2014 |
| 14/02/2014 Processo Nº: 1000001461337 Contratado: (249635/2) JOSEDIR SANTOS DE ALMEIDA CPF: 428.008.704-00 Cargo/Função: (3506) CONTR.TEMP.FUNCAO PROF. HABILITADO Referência: B-001 Carga Horária: 10 horas semanais Un. Adm: (010928) E.E. JOSE SALMEN HANZE A Partir de: 03/02/2014 Até 11/03/2014 | DE: CONTRATO/SEDUC/12818/2014 | Processo Nº: 1000001458762 Contratado: (249976/6) JARMIRIO SERPA FRANCA CPF: 022.903.951-02 Cargo/Função: (3506) CONTR.TEMP.FUNCAO PROF. HABILITADO Referência: B-001 Carga Horária: 22 horas semanais Un. Adm: (016470) E.E. DOM BOSCO A Partir de: 03/02/2014 Até 11/03/2014 | DE: CONTRATO/SEDUC/12829/2014 |
| 14/02/2014 Processo Nº: 1000001458769 Contratado: (249712/2) JOSE DE RIBAMAR CORREIA JUNIOR CPF: 829.715.443-20 Cargo/Função: (3506) CONTR.TEMP.FUNCAO PROF. HABILITADO Referência: B-001 Carga Horária: 09 horas semanais Un. Adm: (016470) E.E. DOM BOSCO A Partir de: 03/02/2014 Até 11/03/2014 | DE: CONTRATO/SEDUC/12819/2014 | Processo Nº: 1000001459579 Contratado: (249984/2) SANDRA DE SOUZA SILVA CPF: 002.294.171-16 Cargo/Função: (3476) APOIO ADM. EDUCACIONAL-ELEMENTAR Referência: A-001 Carga Horária: 30 horas semanais Un. Adm: (011045) E.E. PROFª. ELIZABETH DE FREITAS MAGALHAES A Partir de: 03/02/2014 Até 11/03/2014 | DE: CONTRATO/SEDUC/12830/2014 |
| 14/02/2014 Processo Nº: 1000001456256 Contratado: (249736/5) ELISANGELA ZANATA BENEDITO CPF: 007.993.741-13 Cargo/Função: (3506) CONTR.TEMP.FUNCAO PROF. HABILITADO Referência: B-001 Carga Horária: 20 horas semanais Un. Adm: (156434) E.E. JOSÉ DOMINGOS FRAGA A Partir de: 07/01/2014 Até 10/02/2014 | DE: CONTRATO/SEDUC/12820/2014 | Processo Nº: 1000001460646 Contratado: (250015/3) FRANCISCA JANAINA FREIRE RODRIGUES CPF: 061.336.424-40 Cargo/Função: (3506) CONTR.TEMP.FUNCAO PROF. HABILITADO Referência: B-001 Carga Horária: 25 horas semanais Un. Adm: (015989) E.E. VER. BENTO MUNIZ A Partir de: 03/02/2014 Até 11/03/2014 | DE: CONTRATO/SEDUC/12831/2014 |
| 14/02/2014 Processo Nº: 1000001447047 Contratado: (249755/2) CLEUNICE STULP KOLLING CPF: 041.216.319-51 Cargo/Função: (3476) APOIO ADM. EDUCACIONAL-ELEMENTAR Referência: A-001 Carga Horária: 30 horas semanais Un. Adm: (157260) E.E. COUTINHO UNIÃO A Partir de: 27/01/2014 Até 22/12/2014 | DE: CONTRATO/SEDUC/12821/2014 | Processo Nº: 1000001460616 Contratado: (250031/2) VERA BATISTA DE LIMA CPF: 615.919.471-20 Cargo/Função: (3506) CONTR.TEMP.FUNCAO PROF. HABILITADO Referência: B-001 Carga Horária: 20 horas semanais Un. Adm: (015989) E.E. VER. BENTO MUNIZ A Partir de: 03/02/2014 Até 11/03/2014 | DE: CONTRATO/SEDUC/12832/2014 |
| 14/02/2014 Processo Nº: 1000001459208 Contratado: (249804/3) TATIANE PRUDENCIA LIMA CPF: 056.556.353-05 Cargo/Função: (3476) APOIO ADM. EDUCACIONAL-ELEMENTAR Referência: A-001 Carga Horária: 30 horas semanais Un. Adm: (016470) E.E. DOM BOSCO A Partir de: 03/02/2014 Até 11/03/2014 | DE: CONTRATO/SEDUC/12822/2014 | Processo Nº: 1000001459159 Contratado: (250095/9) CLEIDE ROSANA GOMES ARAUJO CPF: 261.488.462-68 Cargo/Função: (3506) CONTR.TEMP.FUNCAO PROF. HABILITADO Referência: B-001 Carga Horária: 16 horas semanais Un. Adm: (016470) E.E. DOM BOSCO A Partir de: 03/02/2014 Até 11/03/2014 | DE: CONTRATO/SEDUC/12833/2014 |
| 14/02/2014 Processo Nº: 1000001455890 Contratado: (249814/2) SILENE MARIA DE ALMEIDA FIORENTIN CPF: 016.229.421-24 Cargo/Função: (3476) APOIO ADM. EDUCACIONAL-ELEMENTAR Referência: A-001 Carga Horária: 30 horas semanais Un. Adm: (016543) E.E. CANDIDO PORTINARI A Partir de: 03/02/2014 Até 23/02/2014 | DE: CONTRATO/SEDUC/12823/2014 | Processo Nº: 1000001454082 Contratado: (250104/2) NEUZAC MACULAN CPF: 790.621.051-49 Cargo/Função: (3506) CONTR.TEMP.FUNCAO PROF. HABILITADO Referência: B-001 Carga Horária: 20 horas semanais Un. Adm: (009474) E.E. SOUZA BANDEIRA A Partir de: 06/02/2014 Até 22/12/2014 | DE: CONTRATO/SEDUC/12834/2014 |
| 14/02/2014 Processo Nº: 1000001458449 Contratado: (249824/2) RENATA BRITO PERES CPF: 024.544.021-65 Cargo/Função: (3468) TECNICO ADMINISTRATIVO EDUCACIONAL Referência: A-001 Carga Horária: 30 horas semanais Un. Adm: (015105) E.E. 9 DE JULHO A Partir de: 03/02/2014 Até 11/03/2014 | DE: CONTRATO/SEDUC/12824/2014 | Processo Nº: 1000001445545 Contratado: (250105/2) SANDRA BORGES DE LIMA CPF: 488.040.961-87 Cargo/Função: (3506) CONTR.TEMP.FUNCAO PROF. HABILITADO Referência: B-001 Carga Horária: 20 horas semanais Un. Adm: (009474) E.E. SOUZA BANDEIRA A Partir de: 27/01/2014 Até 22/12/2014 | DE: CONTRATO/SEDUC/12835/2014 |
| 14/02/2014 Processo Nº: 1000001460140 Contratado: (249871/4) SIRLENE DE ARAUJO MIRANDA CPF: 013.220.761-38 Cargo/Função: (3506) CONTR.TEMP.FUNCAO PROF. HABILITADO Referência: B-001 Carga Horária: 15 horas semanais Un. Adm: (015938) E.E. PEDRO ALBERTO TAYANO A Partir de: 03/02/2014 Até 11/03/2014 | DE: CONTRATO/SEDUC/12825/2014 | Processo Nº: 1000001446486 Contratado: (250157/3) JOSE LASARO RIBEIRO SOBRAL CPF: 427.857.821-00 Cargo/Função: (3476) APOIO ADM. EDUCACIONAL-ELEMENTAR Referência: A-001 Carga Horária: 30 horas semanais Un. Adm: (157260) E.E. COUTINHO UNIÃO A Partir de: 27/01/2014 Até 22/12/2014 | DE: CONTRATO/SEDUC/12836/2014 |
| 14/02/2014 Processo Nº: 1000001458590 Contratado: (249931/5) ALINE IGNES DEBOLETO LEITE CPF: 341.586.258-58 Cargo/Função: (3506) CONTR.TEMP.FUNCAO PROF. HABILITADO Referência: B-001 Carga Horária: 26 horas semanais Un. Adm: (016470) E.E. DOM BOSCO A Partir de: 03/02/2014 Até 11/03/2014 | DE: CONTRATO/SEDUC/12826/2014 | Processo Nº: 1000001452849 Contratado: (250221/3) FABIANO MOURA SILVA CPF: 013.968.871-48 Cargo/Função: (3468) TECNICO ADMINISTRATIVO EDUCACIONAL Referência: A-001 Carga Horária: 30 horas semanais Un. Adm: (131822) E.E. INDIGENA BUTSE WAVE A Partir de: 27/01/2014 Até 22/12/2014 | DE: CONTRATO/SEDUC/12837/2014 |
| 14/02/2014 Processo Nº: 1000001459323 Contratado: (249942/2) REJANE APARECIDA DOS SANTOS CPF: 918.385.841-53 Cargo/Função: (3476) APOIO ADM. EDUCACIONAL-ELEMENTAR Referência: A-001 Carga Horária: 30 horas semanais Un. Adm: (020516) E.E. DR. MARIO DE CASTRO A Partir de: 03/02/2014 Até 11/03/2014 | DE: CONTRATO/SEDUC/12827/2014 | Processo Nº: 1000001456134 Contratado: (250222/2) JANICE RO OTSIDAMA CPF: 701.479.411-64 Cargo/Função: (3476) APOIO ADM. EDUCACIONAL-ELEMENTAR Referência: A-001 Carga Horária: 30 horas semanais Un. Adm: (131822) E.E. INDIGENA BUTSE WAVE A Partir de: 31/01/2014 Até 22/12/2014 | DE: CONTRATO/SEDUC/12838/2014 |
| 14/02/2014 Processo Nº: 1000001451658 Contratado: (249965/2) LOANNA RODRIGUES SILVA CPF: 038.791.791-82 | | Processo Nº: 1000001454841 Contratado: (250243/3) BIANCA ALVES DOS SANTOS CPF: 026.820.821-22 Cargo/Função: (3476) APOIO ADM. EDUCACIONAL-ELEMENTAR Referência: A-001 Carga Horária: 30 horas semanais Un. Adm: (015059) E.E. CEL. JOAO N. DE M. MALLET A Partir de: 07/01/2014 Até 10/02/2014 | |

| | | |
|---|-----|---|
| CONTRATO/SEDUC/12839/2014 14/02/2014 Processo Nº: 1000001458413 Contratado: (250250/2) ELI JOCELI RUPPENTHAL CPF: 008.595.521-36 Cargo/Função: (3468) TECNICO ADMINISTRATIVO EDUCACIONAL Referência: A-001 Carga Horária: 30 horas semanais Un. Adm: (015105) E.E. 9 DE JULHO A Partir de: 03/02/2014 Até 11/03/2014 | DE: | CPF: 904.152.131-34 Cargo/Função: (3506) CONTR.TEMP.FUNCAO PROF. HABILITADO Referência: B-001 Carga Horária: 19 horas semanais Un. Adm: (153885) E.E. NOVA CHANCE A Partir de: 27/01/2014 Até 22/12/2014 |
| CONTRATO/SEDUC/12840/2014 14/02/2014 Processo Nº: 1000001457948 Contratado: (250258/2) CRISTINA TSINHOTSE EDZAREIO CPF: 703.155.221-43 Cargo/Função: (8850) PROFESSOR INDIO Referência: A-001 Carga Horária: 21 horas semanais Un. Adm: (131822) E.E. INDIGENA BUTSE WAVE A Partir de: 03/02/2014 Até 22/12/2014 | DE: | CONTRATO/SEDUC/12851/2014 14/02/2014 Processo Nº: 1000001460891 Contratado: (250759/4) ROSA MARIA DE OLIVEIRA BAIÁ CPF: 815.950.501-91 Cargo/Função: (3468) TECNICO ADMINISTRATIVO EDUCACIONAL Referência: A-001 Carga Horária: 30 horas semanais Un. Adm: (009725) E.E. AGENOR FERREIRA LEAO A Partir de: 03/02/2014 Até 11/03/2014 |
| CONTRATO/SEDUC/12841/2014 14/02/2014 Processo Nº: 1000001448845 Contratado: (250259/2) LINCO TSERENHITOMO TSI OMOVÉ CPF: 044.354.521-97 Cargo/Função: (3514) CONTR.TEMP.FUNCAO PROF. NAO HABILIT Referência: A-001 Carga Horária: 14 horas semanais Un. Adm: (131822) E.E. INDIGENA WAVE A Partir de: 31/01/2014 Até 22/12/2014 | DE: | CONTRATO/SEDUC/12852/2014 14/02/2014 Processo Nº: 1000001450523 Contratado: (250761/2) VERIDIANA BENEDITA CORDEIRO DA SILVA CPF: 830.456.351-72 Cargo/Função: (3468) TECNICO ADMINISTRATIVO EDUCACIONAL Referência: A-001 Carga Horária: 20 horas semanais Un. Adm: (009474) E.E. SOUZA BANDEIRA A Partir de: 27/01/2014 Até 22/12/2014 |
| CONTRATO/SEDUC/12842/2014 14/02/2014 Processo Nº: 1000001457822 Contratado: (250273/3) ELISANGELA PIRES CPF: 803.474.521-91 Cargo/Função: (3506) CONTR.TEMP.FUNCAO PROF. HABILITADO Referência: B-001 Carga Horária: 20 horas semanais Un. Adm: (156426) E.E. "ERNESTO CHE GUEVARA" A Partir de: 03/02/2014 Até 11/03/2014 | DE: | CONTRATO/SEDUC/12853/2014 14/02/2014 Processo Nº: 1000001462455 Contratado: (250780/2) JOANA MAGNA DE ARRUDA CPF: 898.274.221-20 Cargo/Função: (3476) APOIO ADM. EDUCACIONAL-ELEMENTAR Referência: A-001 Carga Horária: 30 horas semanais Un. Adm: (010693) E.M. TIRADENTES (CONV.) A Partir de: 03/02/2014 Até 22/12/2014 |
| CONTRATO/SEDUC/12843/2014 14/02/2014 Processo Nº: 1000001454848 Contratado: (250282/2) GISELE GOMES MESQUITA CPF: 052.668.931-50 Cargo/Função: (3476) APOIO ADM. EDUCACIONAL-ELEMENTAR Referência: A-001 Carga Horária: 30 horas semanais Un. Adm: (016519) E.E. 13 DE MAIO A Partir de: 03/02/2014 Até 11/03/2014 | DE: | CONTRATO/SEDUC/12854/2014 14/02/2014 Processo Nº: 1000001458179 Contratado: (250820/2) SIMONE ALVES LOURENCO CPF: 001.020.711-28 Cargo/Função: (3506) CONTR.TEMP.FUNCAO PROF. HABILITADO Referência: B-001 Carga Horária: 17 horas semanais Un. Adm: (016020) E.E. PROF. JOAO BATISTA A Partir de: 03/02/2014 Até 11/03/2014 |
| CONTRATO/SEDUC/12844/2014 14/02/2014 Processo Nº: 1000001458739 Contratado: (250291/4) SIMONE BERWIAN DOS SANTOS CPF: 028.219.999-33 Cargo/Função: (3506) CONTR.TEMP.FUNCAO PROF. HABILITADO Referência: B-001 Carga Horária: 06 horas semanais Un. Adm: (016500) E.E. MARIO SPINELLI A Partir de: 27/01/2014 Até 22/12/2014 | DE: | CONTRATO/SEDUC/12855/2014 14/02/2014 Processo Nº: 1000001459833 Contratado: (250828/7) JUSCELINA PARANHOS SOUTO CPF: 981.938.301-30 Cargo/Função: (3514) CONTR.TEMP.FUNCAO PROF. NAO HABILIT Referência: A-001 Carga Horária: 10 horas semanais Un. Adm: (016411) E.E. 19 DE JULHO A Partir de: 03/02/2014 Até 22/12/2014 |
| CONTRATO/SEDUC/12845/2014 14/02/2014 Processo Nº: 1000001456375 Contratado: (250382/3) BIANCA FELIZARDO LARANJEIRA CPF: 008.735.761-52 Cargo/Função: (3506) CONTR.TEMP.FUNCAO PROF. HABILITADO Referência: B-001 Carga Horária: 15 horas semanais Un. Adm: (011533) E.E. CEL. JERONIMO GOMES SILVA A Partir de: 27/01/2014 Até 22/12/2014 | DE: | CONTRATO/SEDUC/12856/2014 14/02/2014 Processo Nº: 1000001453373 Contratado: (250942/3) FRANCISCO PEREIRA DA SILVA CPF: 879.711.513-49 Cargo/Função: (3468) TECNICO ADMINISTRATIVO EDUCACIONAL Referência: A-001 Carga Horária: 30 horas semanais Un. Adm: (016527) C.E.J.A. ARÃO GOMES BEZERRA A Partir de: 03/02/2014 Até 11/03/2014 |
| CONTRATO/SEDUC/12846/2014 14/02/2014 Processo Nº: 1000001452707 Contratado: (250655/2) MARCOS ANTONIO APARECIDO MORAES CPF: 021.882.491-27 Cargo/Função: (3506) CONTR.TEMP.FUNCAO PROF. HABILITADO Referência: B-001 Carga Horária: 21 horas semanais Un. Adm: (013021) E.E. CARLOS IRIGARAY FILHO A Partir de: 27/01/2014 Até 22/12/2014 | DE: | CONTRATO/SEDUC/12857/2014 14/02/2014 Processo Nº: 1000001460345 Contratado: (251008/5) GENIFER PRICILA VIEIRA LIMA CPF: 030.157.661-04 Cargo/Função: (3506) CONTR.TEMP.FUNCAO PROF. HABILITADO Referência: B-001 Carga Horária: 25 horas semanais Un. Adm: (015911) E.E. RAMON SANCHES MARQUES A Partir de: 03/02/2014 Até 11/03/2014 |
| CONTRATO/SEDUC/12847/2014 14/02/2014 Processo Nº: 1000001461487 Contratado: (250687/3) DANY WANESSA MARTINS DE ALMEIDA ZANUNCIO CPF: 001.741.681-79 Cargo/Função: (3468) TECNICO ADMINISTRATIVO EDUCACIONAL Referência: A-001 Carga Horária: 30 horas semanais Un. Adm: (038725) CRECHE EST. ENS. FUND. NASLA JOAQUIM ASCHAR A Partir de: 03/02/2014 Até 22/12/2014 | DE: | CONTRATO/SEDUC/12858/2014 14/02/2014 Processo Nº: 1000001457552 Contratado: (251022/5) RAIMUNDA NONATA SUZANO CPF: 026.444.851-00 Cargo/Função: (3476) APOIO ADM. EDUCACIONAL-ELEMENTAR Referência: A-001 Carga Horária: 30 horas semanais Un. Adm: (060208) E.E. ALBERT EINSTEIN A Partir de: 22/01/2014 Até 18/02/2014 |
| CONTRATO/SEDUC/12848/2014 14/02/2014 Processo Nº: 1000001447502 Contratado: (250723/4) PAULO ROBERTO FERREIRA CPF: 322.206.648-56 Cargo/Função: (3506) CONTR.TEMP.FUNCAO PROF. HABILITADO Referência: B-001 Carga Horária: 14 horas semanais Un. Adm: (097012) E. E. JOSE APARECIDO RIBEIRO A Partir de: 27/01/2014 Até 17/07/2014 | DE: | CONTRATO/SEDUC/12859/2014 14/02/2014 Processo Nº: 1000001457572 Contratado: (251183/3) MARCIO GIMENES DOS SANTOS CPF: 002.644.421-64 Cargo/Função: (3476) APOIO ADM. EDUCACIONAL-ELEMENTAR Referência: A-001 Carga Horária: 30 horas semanais Un. Adm: (041629) ASSESSORIA PEDAGOGICA - SORRISO A Partir de: 27/01/2014 Até 11/03/2014 |
| CONTRATO/SEDUC/12849/2014 14/02/2014 Processo Nº: 1000001461095 Contratado: (250724/5) JANETE ALVES CPF: 044.123.641-35 Cargo/Função: (3514) CONTR.TEMP.FUNCAO PROF. NAO HABILIT Referência: A-001 Carga Horária: 02 horas semanais Un. Adm: (155136) E.E. TARLEY ROSSI VILELA A Partir de: 27/01/2014 Até 22/12/2014 | DE: | CONTRATO/SEDUC/12860/2014 14/02/2014 Processo Nº: 1000001462481 Contratado: (251413/3) IUZA ANTONIA BRAGA DA SILVA CPF: 570.631.929-49 Cargo/Função: (3506) CONTR.TEMP.FUNCAO PROF. HABILITADO Referência: B-001 Carga Horária: 20 horas semanais Un. Adm: (173371) E. E. PEDRO BARBOSA A Partir de: 27/01/2014 Até 22/12/2014 |
| CONTRATO/SEDUC/12850/2014 14/02/2014 Processo Nº: 1000001461632 Contratado: (250733/5) LAURA APARECIDA DOS SANTOS | DE: | CONTRATO/SEDUC/12861/2014 14/02/2014 Processo Nº: 1000001462868 Contratado: (251415/6) LUIS PAULO ALVES DOS SANTOS CPF: 023.015.851-07 Cargo/Função: (3506) CONTR.TEMP.FUNCAO PROF. HABILITADO Referência: B-001 Carga Horária: 10 horas semanais Un. Adm: (160040) E.E. "TERRA NOVA" |

A Partir de: 27/01/2014 Até 22/12/2014
CONTRATO/SEDUC/12862/2014 DE:
 14/02/2014
 Processo Nº: 1000001459228
 Contratado: (251424/2) LUCELIA VELASQUES GONCALVES
 CPF: 028.240.241-19
 Cargo/Função: (3476) APOIO ADM. EDUCACIONAL-ELEMENTAR
 Referência: A-001 Carga Horária: 30 horas semanais
 Un. Adm: (020516) E.E. DR. MARIO DE CASTRO
 A Partir de: 03/02/2014 Até 11/03/2014

CONTRATO/SEDUC/12863/2014 DE:
 14/02/2014
 Processo Nº: 1000001444616
 Contratado: (251497/2) ROSIMONICA RODRIGUES DA SILVA
 CPF: 020.167.941-86
 Cargo/Função: (3506) CONTR.TEMP.FUNCAO PROF. HABILITADO
 Referência: B-001 Carga Horária: 20 horas semanais
 Un. Adm: (012971) E.E. DEP. OSCAR SOARES
 A Partir de: 27/01/2014 Até 22/12/2014

CONTRATO/SEDUC/12864/2014 DE:
 14/02/2014
 Processo Nº: 1000001447107
 Contratado: (251583/7) ALVENCIO DONIZETE DOS SANTOS
 CPF: 872.154.201-59
 Cargo/Função: (3506) CONTR.TEMP.FUNCAO PROF. HABILITADO
 Referência: B-001 Carga Horária: 04 horas semanais
 Un. Adm: (010553) E.E. ANDRE LUIZ DA SILVA REIS
 A Partir de: 07/01/2014 Até 22/02/2014

CONTRATO/SEDUC/12865/2014 DE:
 14/02/2014
 Processo Nº: 1000001457829
 Contratado: (251610/3) NAYARA MAGAGNIN BORGES
 CPF: 032.771.571-56
 Cargo/Função: (3506) CONTR.TEMP.FUNCAO PROF. HABILITADO
 Referência: B-001 Carga Horária: 29 horas semanais
 Un. Adm: (156426) E.E. "ERNESTO CHE GUEVARA"
 A Partir de: 03/02/2014 Até 11/03/2014

CONTRATO/SEDUC/12866/2014 DE:
 14/02/2014
 Processo Nº: 1000001457126
 Contratado: (251612/2) JAQUELINE NUNES COSTA
 CPF: 025.799.821-75
 Cargo/Função: (3506) CONTR.TEMP.FUNCAO PROF. HABILITADO
 Referência: B-001 Carga Horária: 02 horas semanais
 Un. Adm: (013803) E.E. APOLONIO BOURRET DE MELO
 A Partir de: 07/01/2014 Até 10/02/2014

CONTRATO/SEDUC/12867/2014 DE:
 14/02/2014
 Processo Nº: 1000001458664
 Contratado: (251664/5) ELLIS MARINA RIBEIRO DA SILVA
 CPF: 029.196.931-31
 Cargo/Função: (3506) CONTR.TEMP.FUNCAO PROF. HABILITADO
 Referência: B-001 Carga Horária: 02 horas semanais
 Un. Adm: (012726) E.E. DOM FRANCISCO DE AQUINO CORREA
 A Partir de: 27/01/2014 Até 22/12/2014

CONTRATO/SEDUC/12868/2014 DE:
 14/02/2014
 Processo Nº: 1000001457640
 Contratado: (251717/3) SONIA APARECIDA FAUSTINO PEREIRA
 CPF: 009.765.101-03
 Cargo/Função: (3476) APOIO ADM. EDUCACIONAL-ELEMENTAR
 Referência: A-001 Carga Horária: 30 horas semanais
 Un. Adm: (071765) E.E. DUNGA RODRIGUES
 A Partir de: 03/02/2014 Até 11/03/2014

CONTRATO/SEDUC/12869/2014 DE:
 14/02/2014
 Processo Nº: 1000001459162
 Contratado: (251776/4) WESLAINE FRANCIELE DUARTE DE OLIVEIRA SANTOS
 CPF: 037.315.991-98
 Cargo/Função: (3506) CONTR.TEMP.FUNCAO PROF. HABILITADO
 Referência: B-001 Carga Horária: 04 horas semanais
 Un. Adm: (061450) E.E. LAURA VIEIRA DE SOUZA
 A Partir de: 07/01/2014 Até 21/02/2014

CONTRATO/SEDUC/12870/2014 DE:
 14/02/2014
 Processo Nº: 1000001458677
 Contratado: (251986/2) HEVELY DAYANE LOCH GARCIA SILVEIRA
 CPF: 032.810.381-07
 Cargo/Função: (3506) CONTR.TEMP.FUNCAO PROF. HABILITADO
 Referência: B-001 Carga Horária: 18 horas semanais
 Un. Adm: (156370) E.E. LUIZ FRUTUOSO DA SILVA
 A Partir de: 07/02/2014 Até 22/12/2014

CONTRATO/SEDUC/12871/2014 DE:
 14/02/2014
 Processo Nº: 1000001448492
 Contratado: (252082/2) MARA ANDRESSA OLIVEIRA GOES
 CPF: 051.634.161-89
 Cargo/Função: (3476) APOIO ADM. EDUCACIONAL-ELEMENTAR
 Referência: A-001 Carga Horária: 30 horas semanais
 Un. Adm: (012947) E.E. ONECIDIO MANOEL RESENDE
 A Partir de: 27/01/2014 Até 22/12/2014

CONTRATO/SEDUC/12872/2014 DE:
 14/02/2014
 Processo Nº: 1000001447603
 Contratado: (252100/2) ALDEMARRODRIGUES ROCHA
 CPF: 415.389.271-87
 Cargo/Função: (3476) APOIO ADM. EDUCACIONAL-ELEMENTAR
 Referência: A-001 Carga Horária: 30 horas semanais
 Un. Adm: (009474) E.E. SOUZA BANDEIRA
 A Partir de: 27/01/2014 Até 22/12/2014

CONTRATO/SEDUC/12873/2014 DE:
 14/02/2014

Processo Nº: 1000001462463
 Contratado: (252234/2) PAMELA AUXILIADORA GARCAO DA SILVA
 CPF: 034.230.471-27
 Cargo/Função: (3468) TECNICO ADMINISTRATIVO EDUCACIONAL
 Referência: A-001 Carga Horária: 30 horas semanais
 Un. Adm: (011410) E.E. FRANCISCO DOURADO
 A Partir de: 12/02/2014 Até 11/03/2014
 PUBLICADA, REGISTRADA, CUMPR-SE.
 Cuiabá-MT, 14 de Fevereiro de 2014.
 Rosa Neide Sandes de Almeida
 Secretário de Estado de Educação

O Secretário de Estado de Educação no uso de suas atribuições que lhes são conferidas por lei,
 Resolve: CANCELAR
 Objeto: CONTRATAÇÃO TEMPORARIA POR MOTIVO DE URGÊNCIA
CONTRATO/SEDUC/12874/2014 DE:
 14/02/2014

Processo Nº: 1000001434176
 Contratado: (252260/1) EDSON LUIZ SANTIN
 CPF: 458.906.251-87
 Cargo/Função: (3476) APOIO ADM. EDUCACIONAL-ELEMENTAR
 Un. Adm: (044253) E.E. QUERENCIA
 Em: 03/02/2014
 PUBLICADA, REGISTRADA, CUMPR-SE.
 Cuiabá-MT, 14 de Fevereiro de 2014.
 Rosa Neide Sandes de Almeida
 Secretário de Estado de Educação

O Secretário de Estado de Educação no uso de suas atribuições que lhes são conferidas por lei,
 Resolve: AUTORIZAR
 Objeto: CONTRATAÇÃO TEMPORARIA POR MOTIVO DE URGÊNCIA
CONTRATO/SEDUC/12875/2014 DE:
 14/02/2014

Processo Nº: 1000001450933
 Contratado: (252320/3) MARIA APARECIDA DE LIMA
 CPF: 730.354.081-49
 Cargo/Função: (3476) APOIO ADM. EDUCACIONAL-ELEMENTAR
 Referência: A-001 Carga Horária: 30 horas semanais
 Un. Adm: (010910) E.E. SAO JOSE OPERARIO
 A Partir de: 01/02/2014 Até 24/02/2014

CONTRATO/SEDUC/12876/2014 DE:
 14/02/2014

Processo Nº: 1000001451398
 Contratado: (252439/2) JACKSON ALEXANDER SANTOS PINTO
 CPF: 870.078.351-04
 Cargo/Função: (3476) APOIO ADM. EDUCACIONAL-ELEMENTAR
 Referência: A-001 Carga Horária: 30 horas semanais
 Un. Adm: (011002) E.E. PINDORAMA
 A Partir de: 29/01/2014 Até 11/03/2014

CONTRATO/SEDUC/12877/2014 DE:
 14/02/2014

Processo Nº: 1000001456760
 Contratado: (252921/2) MARISTELA PEREIRA RIOS DE JESUS
 CPF: 825.832.691-00
 Cargo/Função: (3476) APOIO ADM. EDUCACIONAL-ELEMENTAR
 Referência: A-001 Carga Horária: 30 horas semanais
 Un. Adm: (011509) E.E. DR. JOAO PONCE DE ARRUDA
 A Partir de: 03/02/2014 Até 11/03/2014

CONTRATO/SEDUC/12878/2014 DE:
 14/02/2014

Processo Nº: 1000001461784
 Contratado: (253002/2) JESSICA THAYNARA NOGUEIRA DE OLIVEIRA
 CPF: 036.476.301-95
 Cargo/Função: (3506) CONTR.TEMP.FUNCAO PROF. HABILITADO
 Referência: B-001 Carga Horária: 06 horas semanais
 Un. Adm: (013897) E.E. ZELIA COSTA DE ALMEIDA
 A Partir de: 27/01/2014 Até 22/12/2014

CONTRATO/SEDUC/12879/2014 DE:
 14/02/2014

Processo Nº: 1000001456887
 Contratado: (253007/2) SIRLEI MARIA DE PINHO
 CPF: 010.404.461-67
 Cargo/Função: (3506) CONTR.TEMP.FUNCAO PROF. HABILITADO
 Referência: B-001 Carga Horária: 12 horas semanais
 Un. Adm: (176427) E. E. JOAO BATISTA DE ALMEIDA
 A Partir de: 27/01/2014 Até 06/02/2014

CONTRATO/SEDUC/12880/2014 DE:
 14/02/2014

Processo Nº: 1000001456913
 Contratado: (253007/3) SIRLEI MARIA DE PINHO
 CPF: 010.404.461-67
 Cargo/Função: (3506) CONTR.TEMP.FUNCAO PROF. HABILITADO
 Referência: B-001 Carga Horária: 04 horas semanais
 Un. Adm: (176427) E. E. JOAO BATISTA DE ALMEIDA
 A Partir de: 07/02/2014 Até 22/12/2014

CONTRATO/SEDUC/12881/2014 DE:
 14/02/2014

Processo Nº: 1000001461889
 Contratado: (253014/2) FATIMA APARECIDA DE ASSIS
 CPF: 481.903.491-04
 Cargo/Função: (3506) CONTR.TEMP.FUNCAO PROF. HABILITADO
 Referência: B-001 Carga Horária: 03 horas semanais
 Un. Adm: (173363) E. E. SANTANA D'AGUA LIMPA
 A Partir de: 27/01/2014 Até 22/12/2014

CONTRATO/SEDUC/12882/2014 DE:
 14/02/2014

Processo Nº: 1000001462248
 Contratado: (253090/2) RENATO GAGG LOURENCO
 CPF: 702.928.841-68
 Cargo/Função: (3506) CONTR.TEMP.FUNCAO PROF. HABILITADO
 Referência: B-001 Carga Horária: 03 horas semanais

Un. Adm: (009610) E.E. ANTONIO EPAMINONDAS
 A Partir de: 27/01/2014 Até 22/12/2014
CONTRATO/SEDUC/12883/2014 DE:
 14/02/2014
 Processo Nº: 1000001440907
 Contratado: (253125/1) CRISTIANE STEFANY MAIA DE PAIVA
 CPF: 053.992.741-40
 Cargo/Função: (3476) APOIO ADM. EDUCACIONAL-ELEMENTAR
 Referência: A-001 Carga Horária: 30 horas semanais
 Un. Adm: (012939) E.E. MARIA AUXILIADORA
 A Partir de: 01/01/2014 Até 11/03/2014
CONTRATO/SEDUC/12884/2014 DE:
 14/02/2014
 Processo Nº: 1000001442505
 Contratado: (253126/1) JHONES DE OLIVEIRA NASCIMENTO
 CPF: 055.216.681-28
 Cargo/Função: (3476) APOIO ADM. EDUCACIONAL-ELEMENTAR
 Referência: A-001 Carga Horária: 30 horas semanais
 Un. Adm: (040649) ASSESSORIA PEDAGOGICA - ALTO ARAGUAIA
 A Partir de: 23/12/2013 Até 21/01/2014
CONTRATO/SEDUC/12885/2014 DE:
 14/02/2014
 Processo Nº: 1000001443543
 Contratado: (253127/1) MARIA HELENA DA SILVA ROCHA
 CPF: 000.874.061-52
 Cargo/Função: (3476) APOIO ADM. EDUCACIONAL-ELEMENTAR
 Referência: A-001 Carga Horária: 30 horas semanais
 Un. Adm: (158828) E.E. "WALDIR BENTO DA COSTA"
 A Partir de: 23/12/2013 Até 21/01/2014
CONTRATO/SEDUC/12886/2014 DE:
 14/02/2014
 Processo Nº: 1000001440195
 Contratado: (253129/1) ELIEZER ARRUDA SANTOS
 CPF: 952.001.851-49
 Cargo/Função: (3476) APOIO ADM. EDUCACIONAL-ELEMENTAR
 Referência: A-001 Carga Horária: 30 horas semanais
 Un. Adm: (010464) E.E. DOM JOSE DO DESPRAIADO
 A Partir de: 23/12/2013 Até 21/01/2014
CONTRATO/SEDUC/12887/2014 DE:
 14/02/2014
 Processo Nº: 1000001453693
 Contratado: (253130/1) ELIZABETH DE OLIVEIRA RODRIGUES MORAES
 CPF: 809.552.901-04
 Cargo/Função: (3476) APOIO ADM. EDUCACIONAL-ELEMENTAR
 Referência: A-001 Carga Horária: 30 horas semanais
 Un. Adm: (010553) E.E. ANDRE LUIZ DA SILVA REIS
 A Partir de: 24/01/2014 Até 22/02/2014
CONTRATO/SEDUC/12888/2014 DE:
 14/02/2014
 Processo Nº: 1000001442977
 Contratado: (253131/1) MARTINHO BATISTA DE ALMEIDA
 CPF: 208.103.771-87
 Cargo/Função: (3476) APOIO ADM. EDUCACIONAL-ELEMENTAR
 Referência: A-001 Carga Horária: 30 horas semanais
 Un. Adm: (010405) E.E. GUSTAVO KULMANN
 A Partir de: 23/12/2013 Até 21/01/2014
CONTRATO/SEDUC/12889/2014 DE:
 14/02/2014
 Processo Nº: 1000001456279
 Contratado: (253132/1) SAMMER SAVIO DOS SANTOS MENDES
 CPF: 048.789.161-92
 Cargo/Função: (3476) APOIO ADM. EDUCACIONAL-ELEMENTAR
 Referência: A-001 Carga Horária: 30 horas semanais
 Un. Adm: (009806) E.E. HISTORIADOR RUBENS DE MENDONÇA
 A Partir de: 23/12/2013 Até 21/01/2014
CONTRATO/SEDUC/12890/2014 DE:
 14/02/2014
 Processo Nº: 1000001441729
 Contratado: (253133/1) DONIZETE CAMARGO
 CPF: 621.533.821-49
 Cargo/Função: (3476) APOIO ADM. EDUCACIONAL-ELEMENTAR
 Referência: A-001 Carga Horária: 30 horas semanais
 Un. Adm: (016187) E.E. 12 DE OUTUBRO
 A Partir de: 23/12/2013 Até 21/01/2014
CONTRATO/SEDUC/12891/2014 DE:
 14/02/2014
 Processo Nº: 1000001436420
 Contratado: (253134/1) VALDEIR EVANGELISTA DA SILVA
 CPF: 040.614.081-27
 Cargo/Função: (3476) APOIO ADM. EDUCACIONAL-ELEMENTAR
 Referência: A-001 Carga Horária: 30 horas semanais
 Un. Adm: (158623) E.E. ANTÔNIA LEÃO DOS SANTOS
 A Partir de: 23/12/2013 Até 11/03/2014
CONTRATO/SEDUC/12892/2014 DE:
 14/02/2014
 Processo Nº: 1000001442269
 Contratado: (253141/1) MARCELO SOUSA CADIDE
 CPF: 013.878.521-08
 Cargo/Função: (3476) APOIO ADM. EDUCACIONAL-ELEMENTAR
 Referência: A-001 Carga Horária: 30 horas semanais
 Un. Adm: (043133) E.E. LUDOVICO VIEIRA CAMARGO
 A Partir de: 07/01/2014 Até 21/01/2014
CONTRATO/SEDUC/12893/2014 DE:
 14/02/2014
 Processo Nº: 1000001431900
 Contratado: (253142/1) JOSE DOS REIS SILVA
 CPF: 141.885.031-49
 Cargo/Função: (3476) APOIO ADM. EDUCACIONAL-ELEMENTAR
 Referência: A-001 Carga Horária: 30 horas semanais
 Un. Adm: (044180) E.E. XV DE OUTUBRO
 A Partir de: 23/12/2013 Até 21/01/2014
CONTRATO/SEDUC/12894/2014 DE:
 14/02/2014

Processo Nº: 1000001442543
 Contratado: (253143/1) MANOEL GONCALVES DE SOUSA
 CPF: 903.374.091-53
 Cargo/Função: (3476) APOIO ADM. EDUCACIONAL-ELEMENTAR
 Referência: A-001 Carga Horária: 30 horas semanais
 Un. Adm: (042340) ASSESSORIA PEDAGOGICA - APIACAS
 A Partir de: 23/12/2013 Até 21/01/2014
CONTRATO/SEDUC/12895/2014 DE:
 14/02/2014
 Processo Nº: 1000001433411
 Contratado: (253144/1) LAURO FIGUEIRA DA SILVA
 CPF: 328.787.701-10
 Cargo/Função: (3476) APOIO ADM. EDUCACIONAL-ELEMENTAR
 Referência: A-001 Carga Horária: 30 horas semanais
 Un. Adm: (069191) ASSES. PEDAGOGICA DE BOM JESUS ARAGUAIA
 A Partir de: 23/12/2013 Até 21/01/2014
CONTRATO/SEDUC/12896/2014 DE:
 14/02/2014
 Processo Nº: 1000001451700
 Contratado: (253145/1) JOVANE OLIVEIRA AMARAL
 CPF: 027.043.671-59
 Cargo/Função: (3476) APOIO ADM. EDUCACIONAL-ELEMENTAR
 Referência: A-001 Carga Horária: 30 horas semanais
 Un. Adm: (049786) E.E. ULISSES GUIMARAES
 A Partir de: 23/12/2013 Até 06/01/2014
CONTRATO/SEDUC/12897/2014 DE:
 14/02/2014
 Processo Nº: 1000001446850
 Contratado: (253146/1) ANDERSON COELHO NEVES
 CPF: 026.683.371-35
 Cargo/Função: (3476) APOIO ADM. EDUCACIONAL-ELEMENTAR
 Referência: A-001 Carga Horária: 30 horas semanais
 Un. Adm: (038733) CRECHE EST. ENS. FUND. MARIA EUNICE DUARTE BARROS
 A Partir de: 23/12/2013 Até 21/01/2014
CONTRATO/SEDUC/12898/2014 DE:
 14/02/2014
 Processo Nº: 1000001452989
 Contratado: (253147/1) NAJARA APARECIDA PEREIRA FREITAS
 CPF: 032.767.201-32
 Cargo/Função: (3476) APOIO ADM. EDUCACIONAL-ELEMENTAR
 Referência: A-001 Carga Horária: 30 horas semanais
 Un. Adm: (009520) E.E. ANDRE AVELINO RIBEIRO
 A Partir de: 23/12/2013 Até 21/01/2014
CONTRATO/SEDUC/12899/2014 DE:
 14/02/2014
 Processo Nº: 1000001452595
 Contratado: (253148/1) SILVIO JORGE DE OLIVEIRA
 CPF: 378.723.541-87
 Cargo/Função: (3476) APOIO ADM. EDUCACIONAL-ELEMENTAR
 Referência: A-001 Carga Horária: 30 horas semanais
 Un. Adm: (038733) CRECHE EST. ENS. FUND. MARIA EUNICE DUARTE BARROS
 A Partir de: 01/01/2014 Até 21/01/2014
CONTRATO/SEDUC/12900/2014 DE:
 14/02/2014
 Processo Nº: 1000001436458
 Contratado: (253149/1) SIDNEI DE SENA OLIVEIRA
 CPF: 009.041.581-79
 Cargo/Função: (3476) APOIO ADM. EDUCACIONAL-ELEMENTAR
 Referência: A-001 Carga Horária: 30 horas semanais
 Un. Adm: (124109) E.E. BROMILDO LAWISCH
 A Partir de: 01/01/2014 Até 11/03/2014
CONTRATO/SEDUC/12901/2014 DE:
 14/02/2014
 Processo Nº: 1000001436466
 Contratado: (253150/1) SILVIO BORGES ARAGAO FILHO
 CPF: 045.638.701-37
 Cargo/Função: (3476) APOIO ADM. EDUCACIONAL-ELEMENTAR
 Referência: A-001 Carga Horária: 30 horas semanais
 Un. Adm: (156019) E.E. JOAQUIM BARBOSA DOS SANTOS
 A Partir de: 23/12/2013 Até 21/01/2014
CONTRATO/SEDUC/12902/2014 DE:
 14/02/2014
 Processo Nº: 1000001438039
 Contratado: (253151/1) CLAUDIA ROSA DE ASSIS
 CPF: 035.268.111-05
 Cargo/Função: (3476) APOIO ADM. EDUCACIONAL-ELEMENTAR
 Referência: A-001 Carga Horária: 30 horas semanais
 Un. Adm: (010235) E.E. TANCREDO DE ALMEIDA MENDES
 A Partir de: 23/12/2013 Até 21/01/2014
CONTRATO/SEDUC/12903/2014 DE:
 14/02/2014
 Processo Nº: 1000001438120
 Contratado: (253152/1) JEANNE CAROLINE DE CAMPOS
 CPF: 022.362.001-70
 Cargo/Função: (3476) APOIO ADM. EDUCACIONAL-ELEMENTAR
 Referência: A-001 Carga Horária: 30 horas semanais
 Un. Adm: (010235) E.E. TANCREDO DE ALMEIDA MENDES
 A Partir de: 23/12/2013 Até 21/01/2014
CONTRATO/SEDUC/12904/2014 DE:
 14/02/2014
 Processo Nº: 1000001438031
 Contratado: (253153/1) SOLANGE HELENA PORTO
 CPF: 898.572.321-91
 Cargo/Função: (3476) APOIO ADM. EDUCACIONAL-ELEMENTAR
 Referência: A-001 Carga Horária: 30 horas semanais
 Un. Adm: (010235) E.E. TANCREDO DE ALMEIDA MENDES
 A Partir de: 23/12/2013 Até 21/01/2014
CONTRATO/SEDUC/12905/2014 DE:
 14/02/2014
 Processo Nº: 1000001435791
 Contratado: (253154/1) ELTON FERNANDES DOS SANTOS

| | | | |
|---|-----|---|-----|
| CPF: 026.835.561-44 Cargo/Função: (3476) APOIO ADM. EDUCACIONAL-ELEMENTAR Referência: A-001 Carga Horária: 30 horas semanais Un. Adm: (013536) E.E. NOVA CANAA A Partir de: 23/12/2013 Até 21/01/2014 | | A Partir de: 31/01/2014 Até 22/12/2014 | |
| CONTRATO/SEDUC/12906/2014 | DE: | CONTRATO/SEDUC/12917/2014 | DE: |
| 14/02/2014 | | 14/02/2014 | |
| Processo Nº: 1000001441872 Contratado: (253155/1) EVERSON SANTOS DA SILVEIRA CPF: 054.053.561-31 Cargo/Função: (3476) APOIO ADM. EDUCACIONAL-ELEMENTAR Referência: A-001 Carga Horária: 30 horas semanais Un. Adm: (124087) E.E. IVONE BORKWSKI DE LIMA A Partir de: 01/01/2014 Até 26/01/2014 | | Processo Nº: 1000001447291 Contratado: (253166/1) VALDIR TSEREUBUHA CPF: 700.470.271-50 Cargo/Função: (3514) CONTR.TEMP.FUNCAO PROF. NAO HABILIT Referência: A-001 Carga Horária: 20 horas semanais Un. Adm: (166294) E.E. INDIGENIA DAVID AI' RERO" A Partir de: 29/01/2014 Até 22/12/2014 | |
| CONTRATO/SEDUC/12907/2014 | DE: | CONTRATO/SEDUC/12918/2014 | DE: |
| 14/02/2014 | | 14/02/2014 | |
| Processo Nº: 1000001453874 Contratado: (253156/1) MARIA CLEIDE BATISTA DE LIMA CPF: 666.998.601-78 Cargo/Função: (3476) APOIO ADM. EDUCACIONAL-ELEMENTAR Referência: A-001 Carga Horária: 30 horas semanais Un. Adm: (011126) E.E. JOAQUIM NUNES ROCHA A Partir de: 07/01/2014 Até 24/02/2014 | | Processo Nº: 1000001451441 Contratado: (253167/1) JANIO HORIWA TSIRUWEE CPF: 036.850.431-02 Cargo/Função: (3514) CONTR.TEMP.FUNCAO PROF. NAO HABILIT Referência: A-001 Carga Horária: 20 horas semanais Un. Adm: (082260) E.E. INDIGENIA ADAO TOPTIVO A Partir de: 27/01/2014 Até 22/12/2014 | |
| CONTRATO/SEDUC/12908/2014 | DE: | CONTRATO/SEDUC/12919/2014 | DE: |
| 14/02/2014 | | 14/02/2014 | |
| Processo Nº: 1000001453637 Contratado: (253157/1) VALDIRENE PEREIRA DA COSTA CPF: 937.727.501-68 Cargo/Função: (3476) APOIO ADM. EDUCACIONAL-ELEMENTAR Referência: A-001 Carga Horária: 30 horas semanais Un. Adm: (010839) E.E. ANTONIO G. BALBINO A Partir de: 23/12/2013 Até 06/01/2014 | | Processo Nº: 1000001459986 Contratado: (253168/1) KARLA PATRICIA OLIVEIRA SANTOS CPF: 042.456.541-20 Cargo/Função: (3506) CONTR.TEMP.FUNCAO PROF. HABILITADO Referência: B-001 Carga Horária: 12 horas semanais Un. Adm: (014940) E.E. DOM VUNIBALDO A Partir de: 27/01/2014 Até 22/12/2014 | |
| CONTRATO/SEDUC/12909/2014 | DE: | CONTRATO/SEDUC/12920/2014 | DE: |
| 14/02/2014 | | 14/02/2014 | |
| Processo Nº: 1000001430522 Contratado: (253158/1) CLAUDEMIR FEITOSA RAMOS CPF: 802.258.451-72 Cargo/Função: (3476) APOIO ADM. EDUCACIONAL-ELEMENTAR Referência: A-001 Carga Horária: 30 horas semanais Un. Adm: (068713) E.E. VANDERLEI CECATTO A Partir de: 23/12/2013 Até 21/01/2014 | | Processo Nº: 1000001448484 Contratado: (253169/1) APARECIDA MENDES ARAUJO CPF: 161.548.178-86 Cargo/Função: (3476) APOIO ADM. EDUCACIONAL-ELEMENTAR Referência: A-001 Carga Horária: 30 horas semanais Un. Adm: (012947) E.E. ONECIDIO MANOEL RESENDE A Partir de: 27/01/2014 Até 22/12/2014 | |
| CONTRATO/SEDUC/12910/2014 | DE: | CONTRATO/SEDUC/12921/2014 | DE: |
| 14/02/2014 | | 14/02/2014 | |
| Processo Nº: 1000001448596 Contratado: (253159/1) AZAER WAOMOPTE XAVANTE CPF: 749.365.141-87 Cargo/Função: (3514) CONTR.TEMP.FUNCAO PROF. NAO HABILIT Referência: A-001 Carga Horária: 21 horas semanais Un. Adm: (123021) E.E. INDIGENIA ALDEIIONA A Partir de: 31/01/2014 Até 22/12/2014 | | Processo Nº: 1000001448036 Contratado: (253170/1) ANA LIZA WAUTOMOWE CPF: 018.923.841-08 Cargo/Função: (3476) APOIO ADM. EDUCACIONAL-ELEMENTAR Referência: A-001 Carga Horária: 30 horas semanais Un. Adm: (118532) E.E. INDIGENIA ESTRELA A Partir de: 30/01/2014 Até 22/12/2014 | |
| CONTRATO/SEDUC/12911/2014 | DE: | CONTRATO/SEDUC/12922/2014 | DE: |
| 14/02/2014 | | 14/02/2014 | |
| Processo Nº: 1000001457810 Contratado: (253160/1) DEMETRIO TSEREPETSEWE CPF: 036.956.121-00 Cargo/Função: (8850) PROFESSOR INDIO Referência: A-001 Carga Horária: 20 horas semanais Un. Adm: (131822) E.E. INDIGENIA BUTSE WAVE A Partir de: 31/01/2014 Até 22/12/2014 | | Processo Nº: 1000001447156 Contratado: (253171/1) ANA PAULA ALVES DE SOUZA COELHO CPF: 010.731.121-60 Cargo/Função: (3476) APOIO ADM. EDUCACIONAL-ELEMENTAR Referência: A-001 Carga Horária: 30 horas semanais Un. Adm: (009474) E.E. SOUZA BANDEIRA A Partir de: 27/01/2014 Até 22/12/2014 | |
| CONTRATO/SEDUC/12912/2014 | DE: | CONTRATO/SEDUC/12923/2014 | DE: |
| 14/02/2014 | | 14/02/2014 | |
| Processo Nº: 1000001450335 Contratado: (253161/1) GILBERTO TSERENHI RE TSUDZAWERE CPF: 367.044.348-79 Cargo/Função: (3514) CONTR.TEMP.FUNCAO PROF. NAO HABILIT Referência: A-001 Carga Horária: 20 horas semanais Un. Adm: (115231) E.E.INDIGENIA DE EDUCACAO BASICA XAVANTE A Partir de: 31/01/2014 Até 22/12/2014 | | Processo Nº: 1000001453587 Contratado: (253172/1) JOCINEY SILVA DE JESUS CPF: 483.312.441-68 Cargo/Função: (3476) APOIO ADM. EDUCACIONAL-ELEMENTAR Referência: A-001 Carga Horária: 30 horas semanais Un. Adm: (009474) E.E. SOUZA BANDEIRA A Partir de: 27/01/2014 Até 22/12/2014 | |
| CONTRATO/SEDUC/12913/2014 | DE: | CONTRATO/SEDUC/12924/2014 | DE: |
| 14/02/2014 | | 14/02/2014 | |
| Processo Nº: 1000001453702 Contratado: (253162/1) ISAIAS PROWE TSEREDZANE CPF: 522.057.201-63 Cargo/Função: (3506) CONTR.TEMP.FUNCAO PROF. HABILITADO Referência: A-001 Carga Horária: 15 horas semanais Un. Adm: (156361) E.E. INDIGENIA RAI RATE A Partir de: 31/01/2014 Até 22/12/2014 | | Processo Nº: 1000001451577 Contratado: (253173/1) EDNA DA ROCHA OLIVEIRA CPF: 798.788.731-53 Cargo/Função: (3468) TECNICO ADMINISTRATIVO EDUCACIONAL Referência: A-001 Carga Horária: 30 horas semanais Un. Adm: (013781) E.E. OSVALDO CANDIDO PEREIRA A Partir de: 27/01/2014 Até 22/12/2014 | |
| CONTRATO/SEDUC/12914/2014 | DE: | CONTRATO/SEDUC/12925/2014 | DE: |
| 14/02/2014 | | 14/02/2014 | |
| Processo Nº: 1000001447887 Contratado: (253163/1) JACINELE TSERENHAPARI CPF: 063.700.691-75 Cargo/Função: (8850) PROFESSOR INDIO Referência: A-001 Carga Horária: 20 horas semanais Un. Adm: (118532) E.E. INDIGENIA ESTRELA A Partir de: 30/01/2014 Até 22/12/2014 | | Processo Nº: 1000001455070 Contratado: (253174/2) ARLETH MOREIRA BIZERRA CPF: 024.996.391-48 Cargo/Função: (3506) CONTR.TEMP.FUNCAO PROF. HABILITADO Referência: B-001 Carga Horária: 01 hora semanal Un. Adm: (011525) E.E. FEBRONIO RODRIGUES A Partir de: 27/01/2014 Até 22/12/2014 | |
| CONTRATO/SEDUC/12915/2014 | DE: | CONTRATO/SEDUC/12926/2014 | DE: |
| 14/02/2014 | | 14/02/2014 | |
| Processo Nº: 1000001450116 Contratado: (253164/1) LUBERCIO TSERE WANHHIWA RE TSIMRIHU CPF: 746.406.311-20 Cargo/Função: (3514) CONTR.TEMP.FUNCAO PROF. NAO HABILIT Referência: A-001 Carga Horária: 18 horas semanais Un. Adm: (156361) E.E. INDIGENIA RAI RATE A Partir de: 31/01/2014 Até 22/12/2014 | | Processo Nº: 1000001454702 Contratado: (253176/1) EUCLENIA ANDRADE MORAES CPF: 015.625.941-92 Cargo/Função: (3506) CONTR.TEMP.FUNCAO PROF. HABILITADO Referência: B-001 Carga Horária: 20 horas semanais Un. Adm: (012971) E.E. DEP. OSCAR SOARES A Partir de: 03/02/2014 Até 22/12/2014 | |
| CONTRATO/SEDUC/12916/2014 | DE: | CONTRATO/SEDUC/12927/2014 | DE: |
| 14/02/2014 | | 14/02/2014 | |
| Processo Nº: 1000001449473 Contratado: (253165/1) PAULO TSERERAWE TOMOTSU CPF: 502.947.921-04 Cargo/Função: (3506) CONTR.TEMP.FUNCAO PROF. HABILITADO Referência: A-001 Carga Horária: 21 horas semanais Un. Adm: (156361) E.E. INDIGENIA RAI RATE | | Processo Nº: 1000001447174 Contratado: (253177/1) EULALIA GOMES PEIXOTO CPF: 720.237.751-91 Cargo/Função: (3506) CONTR.TEMP.FUNCAO PROF. HABILITADO Referência: B-001 Carga Horária: 20 horas semanais Un. Adm: (012971) E.E. DEP. OSCAR SOARES A Partir de: 27/01/2014 Até 22/12/2014 | |
| | | CONTRATO/SEDUC/12928/2014 | DE: |
| | | 14/02/2014 | |
| | | Processo Nº: 1000001455748 | |

| | |
|--|---|
| <p>Contratado: (253178/1) LUCIANA RAIMUNDA DO COUTO CPF: 030.459.611-69 Cargo/Função: (3506) CONTR.TEMP.FUNCAO PROF. HABILITADO Referência: B-001 Carga Horária: 03 horas semanais Un. Adm: (142166) E.E. DOM FRANCO DALLA VALLE A Partir de: 27/01/2014 Até 22/12/2014</p> | <p>Un. Adm: (045829) E.E. GERVASIO DOS SANTOS COSTA A Partir de: 27/01/2014 Até 22/12/2014</p> |
| <p>CONTRATO/SEDUC/12929/2014 DE: 14/02/2014</p> | <p>CONTRATO/SEDUC/12940/2014 DE: 14/02/2014</p> |
| <p>Processo Nº: 1000001459979 Contratado: (253179/1) DAMIANA DE ALMEIDA SILVA CPF: 022.789.991-17 Cargo/Função: (3514) CONTR.TEMP.FUNCAO PROF. NAO HABILIT Referência: A-001 Carga Horária: 20 horas semanais Un. Adm: (014761) E.E. EWALDO MEYER RODERJAN A Partir de: 03/02/2014 Até 11/03/2014</p> | <p>Processo Nº: 1000001447941 Contratado: (253190/1) DEBORA FERREIRA LUZ CPF: 018.179.041-67 Cargo/Função: (3506) CONTR.TEMP.FUNCAO PROF. HABILITADO Referência: B-001 Carga Horária: 07 horas semanais Un. Adm: (045829) E.E. GERVASIO DOS SANTOS COSTA A Partir de: 27/01/2014 Até 22/12/2014</p> |
| <p>CONTRATO/SEDUC/12930/2014 DE: 14/02/2014</p> | <p>CONTRATO/SEDUC/12941/2014 DE: 14/02/2014</p> |
| <p>Processo Nº: 1000001459898 Contratado: (253180/1) RAQUEL VERGINIA DE PAIVA ANTUNES CPF: 019.804.281-74 Cargo/Função: (3514) CONTR.TEMP.FUNCAO PROF. NAO HABILIT Referência: A-001 Carga Horária: 20 horas semanais Un. Adm: (014761) E.E. EWALDO MEYER RODERJAN A Partir de: 03/02/2014 Até 22/12/2014</p> | <p>Processo Nº: 1000001450072 Contratado: (253191/1) TAWAIRAN SHUKUM YAWALAPITI CPF: 066.620.551-58 Cargo/Função: (8850) PROFESSOR INDIO Referência: A-001 Carga Horária: 20 horas semanais Un. Adm: (156353) E.E. INDIGENA MAVUTSININ A Partir de: 27/01/2014 Até 22/12/2014</p> |
| <p>CONTRATO/SEDUC/12931/2014 DE: 14/02/2014</p> | <p>CONTRATO/SEDUC/12942/2014 DE: 14/02/2014</p> |
| <p>Processo Nº: 1000001457769 Contratado: (253181/1) CLAUDEMIR TSUWEPTE WA RADZERE CPF: 703.175.521-20 Cargo/Função: (3514) CONTR.TEMP.FUNCAO PROF. NAO HABILIT Referência: A-001 Carga Horária: 16 horas semanais Un. Adm: (131822) E.E. INDIGENA BUTSE WAVE A Partir de: 03/02/2014 Até 22/12/2014</p> | <p>Processo Nº: 1000001445803 Contratado: (253192/1) NADINY EVILLYN FISCHER CORREA CPF: 045.677.191-31 Cargo/Função: (3506) CONTR.TEMP.FUNCAO PROF. HABILITADO Referência: B-001 Carga Horária: 10 horas semanais Un. Adm: (013544) E.E. NOVA UNIAO A Partir de: 27/01/2014 Até 22/12/2014</p> |
| <p>CONTRATO/SEDUC/12932/2014 DE: 14/02/2014</p> | <p>CONTRATO/SEDUC/12943/2014 DE: 14/02/2014</p> |
| <p>Processo Nº: 1000001458117 Contratado: (253182/1) ERICO VENANCIO WATSARIHO CPF: 049.212.531-70 Cargo/Função: (3514) CONTR.TEMP.FUNCAO PROF. NAO HABILIT Referência: A-001 Carga Horária: 20 horas semanais Un. Adm: (156361) E.E. INDIGENA RAI RATE A Partir de: 03/02/2014 Até 22/12/2014</p> | <p>Processo Nº: 1000001447207 Contratado: (253193/1) WILIAN DE OLIVEIRA CPF: 044.931.871-07 Cargo/Função: (3506) CONTR.TEMP.FUNCAO PROF. HABILITADO Referência: B-001 Carga Horária: 03 horas semanais Un. Adm: (044890) E.E. MONTE VERDE A Partir de: 27/01/2014 Até 22/12/2014</p> |
| <p>CONTRATO/SEDUC/12933/2014 DE: 14/02/2014</p> | <p>CONTRATO/SEDUC/12944/2014 DE: 14/02/2014</p> |
| <p>Processo Nº: 1000001457784 Contratado: (253183/1) JOSE SARNEY TSEREPARAWÉ CPF: 051.348.151-60 Cargo/Função: (3514) CONTR.TEMP.FUNCAO PROF. NAO HABILIT Referência: A-001 Carga Horária: 20 horas semanais Un. Adm: (131822) E.E. INDIGENA BUTSE WAVE A Partir de: 31/01/2014 Até 22/12/2014</p> | <p>Processo Nº: 1000001459888 Contratado: (253194/1) SOLANGE FATIMA VARGAS CPF: 010.667.541-95 Cargo/Função: (3506) CONTR.TEMP.FUNCAO PROF. HABILITADO Referência: B-001 Carga Horária: 05 horas semanais Un. Adm: (013781) E.E. OSVALDO CANDIDO PEREIRA A Partir de: 27/01/2014 Até 22/12/2014</p> |
| <p>CONTRATO/SEDUC/12934/2014 DE: 14/02/2014</p> | <p>CONTRATO/SEDUC/12945/2014 DE: 14/02/2014</p> |
| <p>Processo Nº: 1000001450803 Contratado: (253184/1) LILLIA TSINHOTSE EWARE BUWAWI CPF: 051.339.691-80 Cargo/Função: (3514) CONTR.TEMP.FUNCAO PROF. NAO HABILIT Referência: A-001 Carga Horária: 20 horas semanais Un. Adm: (156361) E.E. INDIGENA RAI RATE A Partir de: 31/01/2014 Até 22/12/2014</p> | <p>Processo Nº: 1000001453450 Contratado: (253195/1) NERI PRUDENTE DE SOUZA FLORES CPF: 775.414.481-68 Cargo/Função: (3506) CONTR.TEMP.FUNCAO PROF. HABILITADO Referência: B-001 Carga Horária: 03 horas semanais Un. Adm: (013366) E.E. NOSSA SENHORA APARECIDA A Partir de: 27/01/2014 Até 22/12/2014</p> |
| <p>CONTRATO/SEDUC/12935/2014 DE: 14/02/2014</p> | <p>CONTRATO/SEDUC/12946/2014 DE: 14/02/2014</p> |
| <p>Processo Nº: 1000001458311 Contratado: (253185/1) ROMARIO TSEREWAIWE WARI CPF: 047.334.291-00 Cargo/Função: (8850) PROFESSOR INDIO Referência: A-001 Carga Horária: 18 horas semanais Un. Adm: (119229) E.E. INDIGENA WA'OMORA A Partir de: 31/01/2014 Até 22/12/2014</p> | <p>Processo Nº: 1000001451980 Contratado: (253197/1) ALEX ANDRADE PIO DA COSTA CPF: 011.617.271-16 Cargo/Função: (3506) CONTR.TEMP.FUNCAO PROF. HABILITADO Referência: B-001 Carga Horária: 08 horas semanais Un. Adm: (158399) E.E. CLEUFA HUBNER A Partir de: 27/01/2014 Até 22/12/2014</p> |
| <p>CONTRATO/SEDUC/12936/2014 DE: 14/02/2014</p> | <p>CONTRATO/SEDUC/12947/2014 DE: 14/02/2014</p> |
| <p>Processo Nº: 1000001457711 Contratado: (253186/1) WIHORO TSIPIBU CPF: 051.764.781-88 Cargo/Função: (3514) CONTR.TEMP.FUNCAO PROF. NAO HABILIT Referência: A-001 Carga Horária: 20 horas semanais Un. Adm: (156361) E.E. INDIGENA RAI RATE A Partir de: 31/01/2014 Até 22/12/2014</p> | <p>Processo Nº: 1000001457302 Contratado: (253198/1) BERNARDETE FICAGNA CPF: 623.286.119-15 Cargo/Função: (3506) CONTR.TEMP.FUNCAO PROF. HABILITADO Referência: B-001 Carga Horária: 30 horas semanais Un. Adm: (156418) C.E.J.A. BENEDITO SANTANA DA SILVA FREIRE A Partir de: 27/01/2014 Até 22/12/2014</p> |
| <p>CONTRATO/SEDUC/12937/2014 DE: 14/02/2014</p> | <p>CONTRATO/SEDUC/12948/2014 DE: 14/02/2014</p> |
| <p>Processo Nº: 1000001455353 Contratado: (253187/1) VIVIANE RODRIGUES DOS SANTOS CPF: 948.612.182-68 Cargo/Função: (3506) CONTR.TEMP.FUNCAO PROF. HABILITADO Referência: B-001 Carga Horária: 20 horas semanais Un. Adm: (154016) E.E. PROFª ALZIRA MARIA DA SILVA A Partir de: 27/01/2014 Até 22/12/2014</p> | <p>Processo Nº: 1000001446860 Contratado: (253199/1) FABIO CESAR DE LIMA DE OLIVEIRA CPF: 039.084.421-76 Cargo/Função: (3506) CONTR.TEMP.FUNCAO PROF. HABILITADO Referência: B-001 Carga Horária: 14 horas semanais Un. Adm: (173762) E.E. PROFª DJALMA GUILHERME DA SILVA A Partir de: 27/01/2014 Até 02/02/2014</p> |
| <p>CONTRATO/SEDUC/12938/2014 DE: 14/02/2014</p> | <p>CONTRATO/SEDUC/12949/2014 DE: 14/02/2014</p> |
| <p>Processo Nº: 1000001449769 Contratado: (253188/1) ARIKUTUA HENRIQUE KAMAYURA CPF: 055.596.121-46 Cargo/Função: (8850) PROFESSOR INDIO Referência: A-001 Carga Horária: 17 horas semanais Un. Adm: (156353) E.E. INDIGENA MAVUTSININ A Partir de: 27/01/2014 Até 22/12/2014</p> | <p>Processo Nº: 1000001454027 Contratado: (253200/1) LETICIA DAIANE ALGAYER CPF: 005.810.431-38 Cargo/Função: (3506) CONTR.TEMP.FUNCAO PROF. HABILITADO Referência: B-001 Carga Horária: 20 horas semanais Un. Adm: (158399) E.E. CLEUFA HUBNER A Partir de: 27/01/2014 Até 22/12/2014</p> |
| <p>CONTRATO/SEDUC/12939/2014 DE: 14/02/2014</p> | <p>CONTRATO/SEDUC/12950/2014 DE: 14/02/2014</p> |
| <p>Processo Nº: 1000001447964 Contratado: (253189/1) AURELIO VIEIRA FARIAS CPF: 862.302.711-68 Cargo/Função: (3506) CONTR.TEMP.FUNCAO PROF. HABILITADO Referência: B-001 Carga Horária: 06 horas semanais</p> | <p>Processo Nº: 1000001445477 Contratado: (253201/1) MARA HELENA MARTINS CPF: 001.471.621-65 Cargo/Função: (3506) CONTR.TEMP.FUNCAO PROF. HABILITADO Referência: B-001 Carga Horária: 20 horas semanais Un. Adm: (173649) E. E. EDINA DALABETTA A Partir de: 27/01/2014 Até 22/12/2014</p> |
| <p>CONTRATO/SEDUC/12951/2014 DE: 14/02/2014</p> | <p>CONTRATO/SEDUC/12951/2014 DE: 14/02/2014</p> |

| | |
|--|--|
| <p>Processo Nº: 1000001455558 Contratado: (253202/1) MAYLA LUZIA ALGAYER PELUSO CPF: 008.906.191-82 Cargo/Função: (3506) CONTR.TEMP.FUNCAO PROF. HABILITADO Referência: B-001 Carga Horária: 20 horas semanais Un. Adm: (158399) E.E. CLEUFA HUBNER A Partir de: 27/01/2014 Até 22/12/2014</p> | <p>Referência: A-001 Carga Horária: 40 horas semanais Un. Adm: (146340) SUPERINT.DE ACOMPANH.E MONITOR.DA ESTRUT.ESCOLAR A Partir de: 03/02/2014 Até 31/12/2014</p> |
| <p>CONTRATO/SEDUC/12952/2014 DE: 14/02/2014</p> | <p>CONTRATO/SEDUC/12963/2014 DE: 14/02/2014</p> |
| <p>Processo Nº: 1000001454814 Contratado: (253203/1) MICHAEL ALVES DA SILVA CPF: 023.383.851-10 Cargo/Função: (3506) CONTR.TEMP.FUNCAO PROF. HABILITADO Referência: B-001 Carga Horária: 15 horas semanais Un. Adm: (076180) E.E. PROFª. MARIA DE FATIMA GIMENEZ LOPES A Partir de: 27/01/2014 Até 22/12/2014</p> | <p>Processo Nº: 1000001460195 Contratado: (28209/18) IVONE DE SOUZA MATOS CPF: 012.159.478-52 Cargo/Função: (3476) APOIO ADM. EDUCACIONAL-ELEMENTAR Referência: A-001 Carga Horária: 30 horas semanais Un. Adm: (015938) E.E. PEDRO ALBERTO TAYANO A Partir de: 03/02/2014 Até 11/03/2014</p> |
| <p>CONTRATO/SEDUC/12953/2014 DE: 14/02/2014</p> | <p>CONTRATO/SEDUC/12964/2014 DE: 14/02/2014</p> |
| <p>Processo Nº: 1000001445481 Contratado: (253204/1) TANIA PRESTES DIAS ALBERICI CPF: 001.423.691-52 Cargo/Função: (3506) CONTR.TEMP.FUNCAO PROF. HABILITADO Referência: B-001 Carga Horária: 20 horas semanais Un. Adm: (173649) E. E. EDINA DALABETTA A Partir de: 27/01/2014 Até 22/12/2014</p> | <p>Processo Nº: 1000001460265 Contratado: (28566/15) NILVA DA SILVA SANTOS CPF: 415.909.021-49 Cargo/Função: (3476) APOIO ADM. EDUCACIONAL-ELEMENTAR Referência: A-001 Carga Horária: 30 horas semanais Un. Adm: (038709) E.E. JUSCELLINO KUBISTSCHEK A Partir de: 03/02/2014 Até 11/03/2014</p> |
| <p>CONTRATO/SEDUC/12954/2014 DE: 14/02/2014</p> | <p>CONTRATO/SEDUC/12965/2014 DE: 14/02/2014</p> |
| <p>Processo Nº: 1000001450961 Contratado: (253205/1) TATIANE TRINDADE DA ROCHA CPF: 031.182.801-90 Cargo/Função: (3506) CONTR.TEMP.FUNCAO PROF. HABILITADO Referência: B-001 Carga Horária: 30 horas semanais Un. Adm: (156418) C.E.J.A. BENEDITO SANTANA DA SILVA FREIRE A Partir de: 27/01/2014 Até 22/12/2014</p> | <p>Processo Nº: 1000001459172 Contratado: (28827/13) JULIA BUENO ADVINCOLA DA SILVA CPF: 328.724.021-87 Cargo/Função: (3506) CONTR.TEMP.FUNCAO PROF. HABILITADO Referência: B-001 Carga Horária: 30 horas semanais Un. Adm: (012688) E.E. ANTONIO JOAO RIBEIRO A Partir de: 03/02/2014 Até 11/03/2014</p> |
| <p>CONTRATO/SEDUC/12955/2014 DE: 14/02/2014</p> | <p>CONTRATO/SEDUC/12966/2014 DE: 14/02/2014</p> |
| <p>Processo Nº: 1000001459837 Contratado: (253207/1) ROGERIO TSIMANAWA TSERE OMODZE CPF: 022.329.831-02 Cargo/Função: (3514) CONTR.TEMP.FUNCAO PROF. NAO HABILIT Referência: A-001 Carga Horária: 20 horas semanais Un. Adm: (011495) E.E. INDIGENA SAO JOSE SANGRADOURO A Partir de: 27/01/2014 Até 22/12/2014</p> | <p>Processo Nº: 1000001462822 Contratado: (28900/15) CLARICE DUTRA DE ALMEIDA CPF: 791.571.301-91 Cargo/Função: (3476) APOIO ADM. EDUCACIONAL-ELEMENTAR Referência: A-001 Carga Horária: 30 horas semanais Un. Adm: (013412) E.E. CEL. ANTONIO PAES DE BARROS A Partir de: 03/02/2014 Até 11/03/2014</p> |
| <p>CONTRATO/SEDUC/12956/2014 DE: 14/02/2014</p> | <p>CONTRATO/SEDUC/12967/2014 DE: 14/02/2014</p> |
| <p>Processo Nº: 1000001450339 Contratado: (253208/1) RAQUEL DE CASTRO LIMA ROCHA CPF: 001.591.531-07 Cargo/Função: (3506) CONTR.TEMP.FUNCAO PROF. HABILITADO Referência: B-001 Carga Horária: 17 horas semanais Un. Adm: (069329) E.E. TANCREDO NEVES A Partir de: 27/01/2014 Até 22/12/2014</p> | <p>Processo Nº: 1000001457066 Contratado: (2926/9) CLEMENTE VANDERLEY DE SOUZA CPF: 079.648.031-15 Cargo/Função: (3506) CONTR.TEMP.FUNCAO PROF. HABILITADO Referência: B-001 Carga Horária: 20 horas semanais Un. Adm: (011002) E.E. PINDORAMA A Partir de: 03/02/2014 Até 11/03/2014</p> |
| <p>CONTRATO/SEDUC/12957/2014 DE: 14/02/2014</p> | <p>CONTRATO/SEDUC/12968/2014 DE: 14/02/2014</p> |
| <p>Processo Nº: 1000001447214 Contratado: (253209/1) DANIEL MARTINS PEREIRA CPF: 897.269.361-87 Cargo/Função: (3506) CONTR.TEMP.FUNCAO PROF. HABILITADO Referência: B-001 Carga Horária: 40 horas semanais Un. Adm: (013366) E.E. NOSSA SENHORA APARECIDA A Partir de: 22/01/2014 Até 22/12/2014</p> | <p>Processo Nº: 1000001457046 Contratado: (29290/23) ZILDA PAULA DO NASCIMENTO CPF: 667.178.091-91 Cargo/Função: (3468) TECNICO ADMINISTRATIVO EDUCACIONAL Referência: A-001 Carga Horária: 30 horas semanais Un. Adm: (012319) E.E. DEP. MILTON FIGUEIREDO A Partir de: 03/02/2014 Até 11/03/2014</p> |
| <p>CONTRATO/SEDUC/12958/2014 DE: 14/02/2014</p> | <p>CONTRATO/SEDUC/12969/2014 DE: 14/02/2014</p> |
| <p>Processo Nº: 1000001448233 Contratado: (253210/1) MARIA IVANETE DE LIMA CPF: 592.762.741-20 Cargo/Função: (3514) CONTR.TEMP.FUNCAO PROF. NAO HABILIT Referência: A-001 Carga Horária: 40 horas semanais Un. Adm: (069230) E.E. ANTONIO CARLOS MOURA A Partir de: 21/01/2014 Até 31/12/2014</p> | <p>Processo Nº: 1000001458079 Contratado: (30545/10) PALMERINA CARVALHO RAMOS TORTOLA CPF: 385.502.701-30 Cargo/Função: (3468) TECNICO ADMINISTRATIVO EDUCACIONAL Referência: A-001 Carga Horária: 30 horas semanais Un. Adm: (015970) E.E. MANOEL MARINHEIRO A Partir de: 03/02/2014 Até 11/03/2014</p> |
| <p>CONTRATO/SEDUC/12959/2014 DE: 14/02/2014</p> | <p>CONTRATO/SEDUC/12970/2014 DE: 14/02/2014</p> |
| <p>Processo Nº: 1000001459830 Contratado: (253211/1) DAYANE ANITA STIMAMILIO SOUZA CPF: 731.974.751-00 Cargo/Função: (6025) TECNICO DESENV. ECON. SOCIAL Referência: A-001 Carga Horária: 40 horas semanais Un. Adm: (144452) GAB. DO SECRET. ADJ. EXECUTIVO A Partir de: 05/02/2014 Até 31/12/2014</p> | <p>Processo Nº: 1000001461640 Contratado: (30632/47) MARILENE GONCALINA DE BARROS CPF: 474.705.691-20 Cargo/Função: (3506) CONTR.TEMP.FUNCAO PROF. HABILITADO Referência: B-001 Carga Horária: 20 horas semanais Un. Adm: (011991) E.E. PROFª. NADIR DE OLIVEIRA A Partir de: 03/02/2014 Até 11/03/2014</p> |
| <p>CONTRATO/SEDUC/12960/2014 DE: 14/02/2014</p> | <p>CONTRATO/SEDUC/12971/2014 DE: 14/02/2014</p> |
| <p>Processo Nº: 1000001459841 Contratado: (253212/1) JULIO CEZAR DE OLIVEIRA CPF: 024.989.911-66 Cargo/Função: (6025) TECNICO DESENV. ECON. SOCIAL Referência: A-001 Carga Horária: 40 horas semanais Un. Adm: (144452) GAB. DO SECRET. ADJ. EXECUTIVO A Partir de: 05/02/2014 Até 31/12/2014</p> | <p>Processo Nº: 1000001455955 Contratado: (31358/13) TATIANA MARTHA DO NASCIMENTO PEREIRA CPF: 275.090.601-68 Cargo/Função: (3476) APOIO ADM. EDUCACIONAL-ELEMENTAR Referência: A-001 Carga Horária: 30 horas semanais Un. Adm: (012106) E.E. PROFª. ADALGISA DE BARROS A Partir de: 03/02/2014 Até 11/03/2014</p> |
| <p>CONTRATO/SEDUC/12961/2014 DE: 14/02/2014</p> | <p>CONTRATO/SEDUC/12972/2014 DE: 14/02/2014</p> |
| <p>Processo Nº: 1000001459823 Contratado: (253213/1) LUCIANA LEITE DA COSTA CPF: 918.261.281-15 Cargo/Função: (6025) TECNICO DESENV. ECON. SOCIAL Referência: A-001 Carga Horária: 40 horas semanais Un. Adm: (144452) GAB. DO SECRET. ADJ. EXECUTIVO A Partir de: 03/02/2014 Até 31/12/2014</p> | <p>Processo Nº: 1000001459918 Contratado: (31388/52) ANTONIA OLIVEIRA ARAUJO CPF: 568.698.861-72 Cargo/Função: (3506) CONTR.TEMP.FUNCAO PROF. HABILITADO Referência: B-001 Carga Horária: 05 horas semanais Un. Adm: (014940) E.E. DOM VUNIBALDO A Partir de: 27/01/2014 Até 22/12/2014</p> |
| <p>CONTRATO/SEDUC/12962/2014 DE: 14/02/2014</p> | <p>CONTRATO/SEDUC/12973/2014 DE: 14/02/2014</p> |
| <p>Processo Nº: 1000001458091 Contratado: (253214/1) MARIA SESSILIA SILVA TEIXEIRA CPF: 001.917.651-12 Cargo/Função: (6025) TECNICO DESENV. ECON. SOCIAL</p> | <p>Processo Nº: 1000001459346 Contratado: (31723/10) FATIMA MARIA DA CRUZ MARTINS CPF: 502.603.751-87 Cargo/Função: (3476) APOIO ADM. EDUCACIONAL-ELEMENTAR Referência: A-001 Carga Horária: 30 horas semanais Un. Adm: (012700) E.E. EUCARIS NUNES DA CUNHA MORAES A Partir de: 03/02/2014 Até 11/03/2014</p> |
| | <p>CONTRATO/SEDUC/12974/2014 DE:</p> |

14/02/2014
 Processo Nº: 100000145912
 Contratado: (31727/28) BENEDITA NICACIA DO PRADO
 CPF: 537.783.831-91
 Cargo/Função: (3506) CONTR.TEMP.FUNCAO PROF. HABILITADO
 Referência: B-001 Carga Horária: 20 horas semanais
 Un. Adm: (012688) E.E. ANTONIO JOAO RIBEIRO
 A Partir de: 03/02/2014 Até 11/03/2014
 CONTRATO/SEDUC/12975/2014 DE:

14/02/2014
 Processo Nº: 1000001450696
 Contratado: (32809/13) EFIGENIA JANISCH
 CPF: 201.719.601-06
 Cargo/Função: (3506) CONTR.TEMP.FUNCAO PROF. HABILITADO
 Referência: B-001 Carga Horária: 07 horas semanais
 Un. Adm: (013013) E.E. SAO DOMINGOS SAVIO
 A Partir de: 04/02/2014 Até 22/12/2014
 CONTRATO/SEDUC/12976/2014 DE:

14/02/2014
 Processo Nº: 1000001458189
 Contratado: (32879/5) LUZINETE PEREIRA LEITE
 CPF: 655.248.701-06
 Cargo/Função: (3506) CONTR.TEMP.FUNCAO PROF. HABILITADO
 Referência: B-001 Carga Horária: 20 horas semanais
 Un. Adm: (016020) E.E. PROF. JOAO BATISTA
 A Partir de: 06/02/2014 Até 11/03/2014
 CONTRATO/SEDUC/12977/2014 DE:

14/02/2014
 Processo Nº: 1000001446967
 Contratado: (33718/9) MOEMIA PEREIRA DE OLIVEIRA
 CPF: 181.479.681-91
 Cargo/Função: (3506) CONTR.TEMP.FUNCAO PROF. HABILITADO
 Referência: B-001 Carga Horária: 20 horas semanais
 Un. Adm: (011215) E.E. SAO PEDRO APOSTOLO
 A Partir de: 27/01/2014 Até 22/12/2014
 CONTRATO/SEDUC/12978/2014 DE:

14/02/2014
 Processo Nº: 1000001454831
 Contratado: (33985/8) MARIA DE LOURDES MESSI
 CPF: 549.780.689-91
 Cargo/Função: (3506) CONTR.TEMP.FUNCAO PROF. HABILITADO
 Referência: B-001 Carga Horária: 04 horas semanais
 Un. Adm: (016519) E.E. 13 DE MAIO
 A Partir de: 03/02/2014 Até 11/03/2014
 CONTRATO/SEDUC/12979/2014 DE:

14/02/2014
 Processo Nº: 1000001451762
 Contratado: (34059/48) ROSANGELA MARIA FRANCO ALVES
 CPF: 404.186.001-63
 Cargo/Função: (3506) CONTR.TEMP.FUNCAO PROF. HABILITADO
 Referência: B-001 Carga Horária: 20 horas semanais
 Un. Adm: (010456) E.E. FLOGONIO CORREA
 A Partir de: 27/01/2014 Até 22/12/2014
 CONTRATO/SEDUC/12980/2014 DE:

14/02/2014
 Processo Nº: 1000001456191
 Contratado: (34330/45) MARIA ALZIRA DUARTE DELGADO
 CPF: 303.914.151-15
 Cargo/Função: (3506) CONTR.TEMP.FUNCAO PROF. HABILITADO
 Referência: B-001 Carga Horária: 20 horas semanais
 Un. Adm: (010863) E.E. LUCAS PACHECO DE CAMARGO
 A Partir de: 03/02/2014 Até 11/03/2014
 CONTRATO/SEDUC/12981/2014 DE:

14/02/2014
 Processo Nº: 1000001462515
 Contratado: (34515/51) CLAUDIA APARECIDA INFANTINO ALVES
 CPF: 304.253.361-15
 Cargo/Função: (3506) CONTR.TEMP.FUNCAO PROF. HABILITADO
 Referência: B-001 Carga Horária: 30 horas semanais
 Un. Adm: (012890) E.E. PROF. NILO POVOAS
 A Partir de: 07/01/2014 Até 22/01/2014
 CONTRATO/SEDUC/12982/2014 DE:

14/02/2014
 Processo Nº: 1000001460875
 Contratado: (34688/32) DEUSILHA ARAUJO DA CONCEICAO
 CPF: 314.641.061-34
 Cargo/Função: (3506) CONTR.TEMP.FUNCAO PROF. HABILITADO
 Referência: B-001 Carga Horária: 19 horas semanais
 Un. Adm: (153885) E.E. NOVA CHANCE
 A Partir de: 27/01/2014 Até 22/12/2014
 CONTRATO/SEDUC/12983/2014 DE:

14/02/2014
 Processo Nº: 1000001456909
 Contratado: (34689/40) SANDRA CLEIA CORREA
 CPF: 468.980.501-68
 Cargo/Função: (3506) CONTR.TEMP.FUNCAO PROF. HABILITADO
 Referência: B-001 Carga Horária: 12 horas semanais
 Un. Adm: (012726) E.E. DOM FRANCISCO DE AQUINO CORREA
 A Partir de: 27/01/2014 Até 22/12/2014
 CONTRATO/SEDUC/12984/2014 DE:

14/02/2014
 Processo Nº: 1000001459384
 Contratado: (34716/27) ANTONIA PINTO SIQUEIRA
 CPF: 395.237.481-49
 Cargo/Função: (3476) APOIO ADM. EDUCACIONAL-ELEMENTAR
 Referência: A-001 Carga Horária: 30 horas semanais
 Un. Adm: (016144) E.E. JUIIARA
 A Partir de: 07/01/2014 Até 19/02/2014
 CONTRATO/SEDUC/12985/2014 DE:

14/02/2014
 Processo Nº: 1000001444786
 Contratado: (34827/13) MARIA APARECIDA SCHISLER SCHULTER
 CPF: 496.362.271-87

Cargo/Função: (3506) CONTR.TEMP.FUNCAO PROF. HABILITADO
 Referência: B-001 Carga Horária: 03 horas semanais
 Un. Adm: (056685) E.E. MACHADO DE ASSIS
 A Partir de: 27/01/2014 Até 22/12/2014
 CONTRATO/SEDUC/12986/2014 DE:

14/02/2014
 Processo Nº: 1000001454984
 Contratado: (34903/7) MARIA LUCIA MONTEIRO DA SILVA
 CPF: 202.336.801-44
 Cargo/Função: (3506) CONTR.TEMP.FUNCAO PROF. HABILITADO
 Referência: B-001 Carga Horária: 23 horas semanais
 Un. Adm: (011525) E.E. FEBRONIO RODRIGUES
 A Partir de: 27/01/2014 Até 22/12/2014
 CONTRATO/SEDUC/12987/2014 DE:

14/02/2014
 Processo Nº: 1000001460583
 Contratado: (35991/35) JUCIMEIRE DE ALMEIDA REIS
 CPF: 344.413.951-91
 Cargo/Função: (3506) CONTR.TEMP.FUNCAO PROF. HABILITADO
 Referência: B-001 Carga Horária: 20 horas semanais
 Un. Adm: (012580) E.E. OSVALDITA ELIZA TEIXEIRA COUTO
 A Partir de: 03/02/2014 Até 11/03/2014
 CONTRATO/SEDUC/12988/2014 DE:

14/02/2014
 Processo Nº: 1000001459962
 Contratado: (35993/17) MARILEIA FONTES
 CPF: 280.536.051-68
 Cargo/Função: (3506) CONTR.TEMP.FUNCAO PROF. HABILITADO
 Referência: B-001 Carga Horária: 20 horas semanais
 Un. Adm: (012548) E.E. LEONIDAS DE MATOS
 A Partir de: 03/02/2014 Até 11/03/2014
 CONTRATO/SEDUC/12989/2014 DE:

14/02/2014
 Processo Nº: 1000001452615
 Contratado: (36306/23) SILVIO TSIRUWE WE TSEREDZATI
 CPF: 304.479.761-68
 Cargo/Função: (3506) CONTR.TEMP.FUNCAO PROF. HABILITADO
 Referência: B-001 Carga Horária: 20 horas semanais
 Un. Adm: (011495) E.E. INDIGENA SAO JOSE SANGRADOURO
 A Partir de: 27/01/2014 Até 22/12/2014
 CONTRATO/SEDUC/12990/2014 DE:

14/02/2014
 Processo Nº: 1000001462319
 Contratado: (36364/51) ALFREDO SOARES GUSMAO
 CPF: 970.067.778-87
 Cargo/Função: (3506) CONTR.TEMP.FUNCAO PROF. HABILITADO
 Referência: B-001 Carga Horária: 27 horas semanais
 Un. Adm: (012890) E.E. PROF. NILO POVOAS
 A Partir de: 07/01/2014 Até 22/01/2014
 CONTRATO/SEDUC/12991/2014 DE:

14/02/2014
 Processo Nº: 1000001460870
 Contratado: (36782/12) VALDENILCE TEIXEIRA DA SILVA
 CPF: 304.533.991-34
 Cargo/Função: (3506) CONTR.TEMP.FUNCAO PROF. HABILITADO
 Referência: B-001 Carga Horária: 20 horas semanais
 Un. Adm: (012688) E.E. ANTONIO JOAO RIBEIRO
 A Partir de: 03/02/2014 Até 11/03/2014
 CONTRATO/SEDUC/12992/2014 DE:

14/02/2014
 Processo Nº: 1000001459180
 Contratado: (36785/44) ROSA MARIANA RIBEIRO
 CPF: 567.906.861-34
 Cargo/Função: (3506) CONTR.TEMP.FUNCAO PROF. HABILITADO
 Referência: B-001 Carga Horária: 30 horas semanais
 Un. Adm: (012688) E.E. ANTONIO JOAO RIBEIRO
 A Partir de: 03/02/2014 Até 11/03/2014
 CONTRATO/SEDUC/12993/2014 DE:

14/02/2014
 Processo Nº: 1000001455247
 Contratado: (36838/56) CARMEN CENIRA DE ARRUDA PINTO
 CPF: 502.565.131-04
 Cargo/Função: (3506) CONTR.TEMP.FUNCAO PROF. HABILITADO
 Referência: B-001 Carga Horária: 19 horas semanais
 Un. Adm: (010189) E.E. Pe. JOSE MARIA DO SACRAMENTO
 A Partir de: 03/02/2014 Até 11/03/2014
 CONTRATO/SEDUC/12994/2014 DE:

14/02/2014
 Processo Nº: 1000001455292
 Contratado: (36960/29) IVANI CASTRO CORREA
 CPF: 482.308.631-72
 Cargo/Função: (3506) CONTR.TEMP.FUNCAO PROF. HABILITADO
 Referência: B-001 Carga Horária: 20 horas semanais
 Un. Adm: (011061) E.E. JOSE MORAES
 A Partir de: 03/02/2014 Até 11/03/2014
 CONTRATO/SEDUC/12995/2014 DE:

14/02/2014
 Processo Nº: 1000001461455
 Contratado: (37075/48) MARIA ELICY DA SILVA
 CPF: 109.070.501-82
 Cargo/Função: (3506) CONTR.TEMP.FUNCAO PROF. HABILITADO
 Referência: B-001 Carga Horária: 30 horas semanais
 Un. Adm: (012181) E.E. UBALDO MONTEIRO DA SILVA
 A Partir de: 03/02/2014 Até 11/03/2014
 CONTRATO/SEDUC/12996/2014 DE:

14/02/2014
 Processo Nº: 1000001459420
 Contratado: (37192/15) NEUSILENE RODRIGUES DA COSTA
 CPF: 581.689.741-15
 Cargo/Função: (3506) CONTR.TEMP.FUNCAO PROF. HABILITADO
 Referência: B-001 Carga Horária: 20 horas semanais
 Un. Adm: (157252) E.E. "LEIDY ANITA BRESANCIN"
 A Partir de: 03/02/2014 Até 11/03/2014

| | | |
|--|-----|---|
| CONTRATO/SEDUC/12997/2014 14/02/2014 Processo Nº: 1000001457355 Contratado: (37376/29) RAIMUNDA PEREIRA SOUZA CPF: 453.495.841-20 Cargo/Função: (3506) CONTR.TEMP.FUNCAO PROF. HABILITADO Referência: B-001 Carga Horária: 30 horas semanais Un. Adm: (016012) C.E.J.A. "ANTONIO CASAGRANDE" A Partir de: 03/02/2014 Até 11/03/2014 | DE: | CPF: 593.662.811-68 Cargo/Função: (3506) CONTR.TEMP.FUNCAO PROF. HABILITADO Referência: B-001 Carga Horária: 19 horas semanais Un. Adm: (011533) E.E. CEL. JERONIMO GOMES SILVA A Partir de: 27/01/2014 Até 22/12/2014 |
| CONTRATO/SEDUC/12998/2014 14/02/2014 Processo Nº: 1000001460105 Contratado: (37696/24) MARIA APARECIDA DE JESUS CPF: 581.688.851-04 Cargo/Função: (3506) CONTR.TEMP.FUNCAO PROF. HABILITADO Referência: B-001 Carga Horária: 20 horas semanais Un. Adm: (010235) E.E. TANCREDO DE ALMEIDA MENDES A Partir de: 03/02/2014 Até 11/03/2014 | DE: | CONTRATO/SEDUC/13009/2014 14/02/2014 Processo Nº: 1000001457707 Contratado: (4075/7) MARIA VANDA DE SOUZA VIEIRA CPF: 206.490.021-72 Cargo/Função: (3506) CONTR.TEMP.FUNCAO PROF. HABILITADO Referência: B-001 Carga Horária: 20 horas semanais Un. Adm: (156426) E.E. "ERNESTO CHE GUEVARA" A Partir de: 03/02/2014 Até 11/03/2014 |
| CONTRATO/SEDUC/12999/2014 14/02/2014 Processo Nº: 1000001457883 Contratado: (38737/40) VALDETE DIAS DA COSTA CPF: 531.900.841-49 Cargo/Função: (3506) CONTR.TEMP.FUNCAO PROF. HABILITADO Referência: B-001 Carga Horária: 10 horas semanais Un. Adm: (014877) E.E. IR. MIGUELINA CORSO A Partir de: 27/01/2014 Até 22/12/2014 | DE: | CONTRATO/SEDUC/13010/2014 14/02/2014 Processo Nº: 1000001454571 Contratado: (40830/28) VALDEI LINO DE ARAUJO CPF: 482.174.841-04 Cargo/Função: (3506) CONTR.TEMP.FUNCAO PROF. HABILITADO Referência: B-001 Carga Horária: 23 horas semanais Un. Adm: (011126) E.E. JOAQUIM NUNES ROCHA A Partir de: 03/02/2014 Até 11/03/2014 |
| CONTRATO/SEDUC/13000/2014 14/02/2014 Processo Nº: 1000001459232 Contratado: (39313/30) ROSARIA SOUZA MARTINS RONDON CPF: 482.289.071-68 Cargo/Função: (3506) CONTR.TEMP.FUNCAO PROF. HABILITADO Referência: B-001 Carga Horária: 20 horas semanais Un. Adm: (012688) E.E. ANTONIO JOAO RIBEIRO A Partir de: 03/02/2014 Até 11/03/2014 | DE: | CONTRATO/SEDUC/13011/2014 14/02/2014 Processo Nº: 1000001457876 Contratado: (40970/37) EMILIA SAYURI MAEKAWA CPF: 102.839.468-30 Cargo/Função: (3506) CONTR.TEMP.FUNCAO PROF. HABILITADO Referência: B-001 Carga Horária: 23 horas semanais Un. Adm: (011100) E.E. SEBASTIANA R. DE SOUZA A Partir de: 03/02/2014 Até 11/03/2014 |
| CONTRATO/SEDUC/13001/2014 14/02/2014 Processo Nº: 1000001462003 Contratado: (39357/22) MARIA DOLORES DO CARMO DENIZ CPF: 172.624.291-91 Cargo/Função: (3506) CONTR.TEMP.FUNCAO PROF. HABILITADO Referência: B-001 Carga Horária: 20 horas semanais Un. Adm: (012645) E.E. GAL. CAETANO DE ALBUQUERQUE A Partir de: 03/02/2014 Até 11/03/2014 | DE: | CONTRATO/SEDUC/13012/2014 14/02/2014 Processo Nº: 1000001458594 Contratado: (41023/26) MARIA CRISTINA ESCODELER RODRIGUES CPF: 461.001.211-15 Cargo/Função: (3506) CONTR.TEMP.FUNCAO PROF. HABILITADO Referência: B-001 Carga Horária: 20 horas semanais Un. Adm: (015997) E.E. JADA TORRES A Partir de: 03/02/2014 Até 11/03/2014 |
| CONTRATO/SEDUC/13002/2014 14/02/2014 Processo Nº: 1000001456871 Contratado: (39419/11) MARA REGINA BARBOSA CPF: 459.482.671-72 Cargo/Função: (3468) TECNICO ADMINISTRATIVO EDUCACIONAL Referência: A-001 Carga Horária: 30 horas semanais Un. Adm: (010855) E.E. SILVESTRE GOMES JARDIM A Partir de: 03/02/2014 Até 24/02/2014 | DE: | CONTRATO/SEDUC/13013/2014 14/02/2014 Processo Nº: 1000001461317 Contratado: (41933/35) CRISTINA CARVALHO CPF: 557.554.291-20 Cargo/Função: (3506) CONTR.TEMP.FUNCAO PROF. HABILITADO Referência: B-001 Carga Horária: 18 horas semanais Un. Adm: (011959) E.E. GONCALO BOTELHO DE CAMPOS A Partir de: 03/02/2014 Até 11/03/2014 |
| CONTRATO/SEDUC/13003/2014 14/02/2014 Processo Nº: 1000001448111 Contratado: (39795/5) EDINALVA DOS SANTOS CPF: 570.481.181-72 Cargo/Função: (3506) CONTR.TEMP.FUNCAO PROF. HABILITADO Referência: B-001 Carga Horária: 20 horas semanais Un. Adm: (010480) E.E. ALCEBIADES CALHAO A Partir de: 29/01/2014 Até 22/12/2014 | DE: | CONTRATO/SEDUC/13014/2014 14/02/2014 Processo Nº: 1000001461310 Contratado: (43776/50) LUCIANA GONCALVES DA COSTA CPF: 522.130.131-87 Cargo/Função: (3506) CONTR.TEMP.FUNCAO PROF. HABILITADO Referência: B-001 Carga Horária: 01 hora semanal Un. Adm: (014958) E.E. ANTONIO JOSE DE LIMA A Partir de: 03/02/2014 Até 11/03/2014 |
| CONTRATO/SEDUC/13004/2014 14/02/2014 Processo Nº: 1000001444130 Contratado: (39891/27) COSMO DAMIAO RODRIGUES CPF: 378.715.361-68 Cargo/Função: (3506) CONTR.TEMP.FUNCAO PROF. HABILITADO Referência: B-001 Carga Horária: 07 horas semanais Un. Adm: (011002) E.E. PINDORAMA A Partir de: 07/01/2014 Até 31/01/2014 | DE: | CONTRATO/SEDUC/13015/2014 14/02/2014 Processo Nº: 1000001459975 Contratado: (43811/14) MAREMILER DE FREITAS SIMI CPF: 651.576.301-82 Cargo/Função: (3506) CONTR.TEMP.FUNCAO PROF. HABILITADO Referência: B-001 Carga Horária: 20 horas semanais Un. Adm: (153885) E.E. NOVA CHANCE A Partir de: 27/01/2014 Até 22/12/2014 |
| CONTRATO/SEDUC/13005/2014 14/02/2014 Processo Nº: 1000001461558 Contratado: (39942/57) LUIZA MARIA DE PAULA CPF: 595.133.491-87 Cargo/Função: (3506) CONTR.TEMP.FUNCAO PROF. HABILITADO Referência: B-001 Carga Horária: 30 horas semanais Un. Adm: (012718) E.E. BEL. RIBEIRO DE ARRUDA A Partir de: 03/02/2014 Até 11/03/2014 | DE: | CONTRATO/SEDUC/13016/2014 14/02/2014 Processo Nº: 1000001458751 Contratado: (44732/21) ROSANGELA APARECIDA NUNES DA SILVA CPF: 460.967.011-91 Cargo/Função: (3506) CONTR.TEMP.FUNCAO PROF. HABILITADO Referência: B-001 Carga Horária: 09 horas semanais Un. Adm: (012653) E.E. MARECHAL RONDON A Partir de: 03/02/2014 Até 11/03/2014 |
| CONTRATO/SEDUC/13006/2014 14/02/2014 Processo Nº: 1000001459822 Contratado: (39943/11) JUCINEIA DEISY DA SILVA CPF: 571.110.491-87 Cargo/Função: (3506) CONTR.TEMP.FUNCAO PROF. HABILITADO Referência: B-001 Carga Horária: 20 horas semanais Un. Adm: (012548) E.E. LEONIDAS DE MATOS A Partir de: 03/02/2014 Até 11/03/2014 | DE: | CONTRATO/SEDUC/13017/2014 14/02/2014 Processo Nº: 1000001454622 Contratado: (45012/20) PAULO TSIB RATAPARIWE RUO CPF: 568.130.661-53 Cargo/Função: (3506) CONTR.TEMP.FUNCAO PROF. HABILITADO Referência: A-001 Carga Horária: 20 horas semanais Un. Adm: (107263) E.E. INDIGENA ULLISSES GUIMARAES A Partir de: 27/01/2014 Até 22/12/2014 |
| CONTRATO/SEDUC/13007/2014 14/02/2014 Processo Nº: 1000001457309 Contratado: (40238/7) CATARINA MARIA DA SILVA CPF: 346.186.271-15 Cargo/Função: (3468) TECNICO ADMINISTRATIVO EDUCACIONAL Referência: A-001 Carga Horária: 30 horas semanais Un. Adm: (071765) E.E. DUNGA RODRIGUES A Partir de: 03/02/2014 Até 11/03/2014 | DE: | CONTRATO/SEDUC/13018/2014 14/02/2014 Processo Nº: 1000001457589 Contratado: (45030/19) EDLAYNE SOARES DA SILVA LIMA CPF: 621.091.201-00 Cargo/Função: (3506) CONTR.TEMP.FUNCAO PROF. HABILITADO Referência: B-001 Carga Horária: 30 horas semanais Un. Adm: (015920) E.E. - ANTONIO HORTOLLANI A Partir de: 03/02/2014 Até 11/03/2014 |
| CONTRATO/SEDUC/13008/2014 14/02/2014 Processo Nº: 1000001460161 Contratado: (40510/52) NARCISO CORREA LIMA | DE: | CONTRATO/SEDUC/13019/2014 14/02/2014 Processo Nº: 1000001452645 Contratado: (45049/25) DONATA RO OPINIO TSEREDZE CPF: 460.769.211-53 Cargo/Função: (3506) CONTR.TEMP.FUNCAO PROF. HABILITADO Referência: B-001 Carga Horária: 20 horas semanais Un. Adm: (011495) E.E. INDIGENA SAO JOSE SANGRADOURO |

| | |
|---|---|
| <p>A Partir de: 27/01/2014 Até 22/12/2014 CONTRATO/SEDUC/13020/2014 DE: 14/02/2014 Processo Nº: 1000001452598 Contratado: (45057/21) ALVARO JAIME TSIBO OWAPREWE CPF: 654.744.141-53 Cargo/Função: (3506) CONTR.TEMP.FUNCAO PROF. HABILITADO Referência: B-001 Carga Horária: 20 horas semanais Un. Adm: (011495) E.E. INDIGENA SAO JOSE SANGRADOURO A Partir de: 27/01/2014 Até 22/12/2014</p> | <p>Contratado: (47460/23) LINDOMAR DA SILVA ANDRADE CPF: 496.161.701-63 Cargo/Função: (3506) CONTR.TEMP.FUNCAO PROF. HABILITADO Referência: B-001 Carga Horária: 15 horas semanais Un. Adm: (014761) E.E. EWALDO MEYER RODERJAN A Partir de: 27/01/2014 Até 22/12/2014</p> |
| <p>CONTRATO/SEDUC/13021/2014 DE: 14/02/2014 Processo Nº: 1000001459403 Contratado: (45512/40) OSMARINA CECILIA DE CARVALHO CPF: 362.507.591-15 Cargo/Função: (3506) CONTR.TEMP.FUNCAO PROF. HABILITADO Referência: B-001 Carga Horária: 08 horas semanais Un. Adm: (012700) E.E. EUCARIS NUNES DA CUNHA MORAES A Partir de: 03/02/2014 Até 11/03/2014</p> | <p>CONTRATO/SEDUC/13032/2014 DE: 14/02/2014 Processo Nº: 1000001456078 Contratado: (47622/11) MARGARETH MARIA DA SILVA MOULIN CPF: 818.496.647-49 Cargo/Função: (3506) CONTR.TEMP.FUNCAO PROF. HABILITADO Referência: B-001 Carga Horária: 20 horas semanais Un. Adm: (154172) E.E. LUIZ CARLOS CECONELLO A Partir de: 07/01/2014 Até 22/02/2014</p> |
| <p>CONTRATO/SEDUC/13022/2014 DE: 14/02/2014 Processo Nº: 1000001463171 Contratado: (45568/9) MAURO MOREIRA DOS SANTOS CPF: 344.631.191-20 Cargo/Função: (3476) APOIO ADM. EDUCACIONAL-ELEMENTAR Referência: A-001 Carga Horária: 30 horas semanais Un. Adm: (013781) E.E. OSVALDO CANDIDO PEREIRA A Partir de: 23/01/2014 Até 22/12/2014</p> | <p>CONTRATO/SEDUC/13033/2014 DE: 14/02/2014 Processo Nº: 1000001461501 Contratado: (48151/9) PAULO CEZAR VIEIRA CPF: 571.565.221-91 Cargo/Função: (3468) TECNICO ADMINISTRATIVO EDUCACIONAL Referência: A-001 Carga Horária: 30 horas semanais Un. Adm: (016110) E.E. VINICIUS DE MORAES A Partir de: 27/01/2014 Até 22/12/2014</p> |
| <p>CONTRATO/SEDUC/13023/2014 DE: 14/02/2014 Processo Nº: 1000001461838 Contratado: (45573/20) MAXILENE FERREIRA DA SILVA CPF: 545.031.911-87 Cargo/Função: (3506) CONTR.TEMP.FUNCAO PROF. HABILITADO Referência: B-001 Carga Horária: 18 horas semanais Un. Adm: (148113) E.E. CREMILDA DE OLIVEIRA VIANA A Partir de: 03/02/2014 Até 11/03/2014</p> | <p>CONTRATO/SEDUC/13034/2014 DE: 14/02/2014 Processo Nº: 1000001461348 Contratado: (48170/19) MADALENA PEREIRA DE FREITAS CPF: 387.996.181-68 Cargo/Função: (3506) CONTR.TEMP.FUNCAO PROF. HABILITADO Referência: B-001 Carga Horária: 23 horas semanais Un. Adm: (153885) E.E. NOVA CHANCE A Partir de: 27/01/2014 Até 22/12/2014</p> |
| <p>CONTRATO/SEDUC/13024/2014 DE: 14/02/2014 Processo Nº: 1000001451588 Contratado: (46438/14) RENALDO FERREIRA SOARES CPF: 567.734.981-04 Cargo/Função: (3506) CONTR.TEMP.FUNCAO PROF. HABILITADO Referência: B-001 Carga Horária: 12 horas semanais Un. Adm: (016594) E.E. PRES. TANCREDO DE A. NEVES A Partir de: 27/01/2014 Até 22/12/2014</p> | <p>CONTRATO/SEDUC/13035/2014 DE: 14/02/2014 Processo Nº: 1000001457362 Contratado: (48181/32) ROSANGELA SOCORRO PRATES SILVA CPF: 502.242.041-49 Cargo/Função: (3506) CONTR.TEMP.FUNCAO PROF. HABILITADO Referência: B-001 Carga Horária: 23 horas semanais Un. Adm: (016012) C.E.J.A. "ANTONIO CASAGRANDE" A Partir de: 03/02/2014 Até 11/03/2014</p> |
| <p>CONTRATO/SEDUC/13025/2014 DE: 14/02/2014 Processo Nº: 1000001459734 Contratado: (46590/13) MARIA AUXILIADORA CEZAR ROSA CPF: 241.940.341-04 Cargo/Função: (3476) APOIO ADM. EDUCACIONAL-ELEMENTAR Referência: A-001 Carga Horária: 30 horas semanais Un. Adm: (011045) E.E. PROFª. ELIZABETH DE FREITAS MAGALHAES A Partir de: 03/02/2014 Até 24/02/2014</p> | <p>CONTRATO/SEDUC/13036/2014 DE: 14/02/2014 Processo Nº: 1000001459432 Contratado: (48234/40) MARLUCIA BORBA FARIAS VIEIRA CPF: 632.626.651-34 Cargo/Função: (3506) CONTR.TEMP.FUNCAO PROF. HABILITADO Referência: B-001 Carga Horária: 16 horas semanais Un. Adm: (016110) E.E. VINICIUS DE MORAES A Partir de: 27/01/2014 Até 22/12/2014</p> |
| <p>CONTRATO/SEDUC/13026/2014 DE: 14/02/2014 Processo Nº: 1000001460284 Contratado: (46641/10) EVANGELINA MARTINS DE ARRUDA OLIVEIRA CPF: 495.452.641-87 Cargo/Função: (3506) CONTR.TEMP.FUNCAO PROF. HABILITADO Referência: B-001 Carga Horária: 20 horas semanais Un. Adm: (012734) E.E. LISANDRO NUNES PEREIRA A Partir de: 03/02/2014 Até 11/03/2014</p> | <p>CONTRATO/SEDUC/13037/2014 DE: 14/02/2014 Processo Nº: 1000001462456 Contratado: (48235/40) JUNIOR CESAR FERREIRA GUIMARAES CPF: 567.955.801-72 Cargo/Função: (3506) CONTR.TEMP.FUNCAO PROF. HABILITADO Referência: B-001 Carga Horária: 04 horas semanais Un. Adm: (016080) E.E. DOM AQUINO A Partir de: 12/02/2014 Até 22/12/2014</p> |
| <p>CONTRATO/SEDUC/13027/2014 DE: 14/02/2014 Processo Nº: 1000001460234 Contratado: (46645/19) ZENAIDE LEONEL AFONSO CPF: 592.946.041-87 Cargo/Função: (3506) CONTR.TEMP.FUNCAO PROF. HABILITADO Referência: B-001 Carga Horária: 30 horas semanais Un. Adm: (010928) E.E. JOSE SALMEN HANZE A Partir de: 03/02/2014 Até 24/02/2014</p> | <p>CONTRATO/SEDUC/13038/2014 DE: 14/02/2014 Processo Nº: 1000001448113 Contratado: (48666/21) ANTONIETA LUISA COSTA CPF: 594.569.301-49 Cargo/Função: (3506) CONTR.TEMP.FUNCAO PROF. HABILITADO Referência: B-001 Carga Horária: 20 horas semanais Un. Adm: (010480) E.E. ALCEBIADES CALHAO A Partir de: 30/01/2014 Até 22/12/2014</p> |
| <p>CONTRATO/SEDUC/13028/2014 DE: 14/02/2014 Processo Nº: 1000001446476 Contratado: (46703/33) REGINA ELISA DA SILVA CPF: 616.131.001-59 Cargo/Função: (3506) CONTR.TEMP.FUNCAO PROF. HABILITADO Referência: B-001 Carga Horária: 12 horas semanais Un. Adm: (097012) E. E. JOSE APARECIDO RIBEIRO A Partir de: 27/01/2014 Até 17/07/2014</p> | <p>CONTRATO/SEDUC/13039/2014 DE: 14/02/2014 Processo Nº: 1000001460514 Contratado: (48917/16) ALDA SIMONE TENUTES CAMARGO DA SILVA CPF: 567.188.101-34 Cargo/Função: (3506) CONTR.TEMP.FUNCAO PROF. HABILITADO Referência: B-001 Carga Horária: 20 horas semanais Un. Adm: (015989) E.E. VER. BENTO MUNIZ A Partir de: 03/02/2014 Até 11/03/2014</p> |
| <p>CONTRATO/SEDUC/13029/2014 DE: 14/02/2014 Processo Nº: 1000001459896 Contratado: (47105/15) ELZILENE GOMES FRANCA CPF: 650.418.601-49 Cargo/Função: (3506) CONTR.TEMP.FUNCAO PROF. HABILITADO Referência: B-001 Carga Horária: 20 horas semanais Un. Adm: (040312) E.E. MONTEIRO LOBATO A Partir de: 11/02/2014 Até 22/12/2014</p> | <p>CONTRATO/SEDUC/13040/2014 DE: 14/02/2014 Processo Nº: 1000001461328 Contratado: (48964/15) MARIA LUCIA MOREIRA DA SILVA CPF: 109.835.111-87 Cargo/Função: (3468) TECNICO ADMINISTRATIVO EDUCACIONAL Referência: A-001 Carga Horária: 30 horas semanais Un. Adm: (010928) E.E. JOSE SALMEN HANZE A Partir de: 03/02/2014 Até 11/03/2014</p> |
| <p>CONTRATO/SEDUC/13030/2014 DE: 14/02/2014 Processo Nº: 1000001457108 Contratado: (47244/44) NELVA MARIA DE FREITAS CPF: 569.865.721-15 Cargo/Função: (3506) CONTR.TEMP.FUNCAO PROF. HABILITADO Referência: B-001 Carga Horária: 04 horas semanais Un. Adm: (012726) E.E. DOM FRANCISCO DE AQUINO CORREA A Partir de: 27/01/2014 Até 22/12/2014</p> | <p>CONTRATO/SEDUC/13041/2014 DE: 14/02/2014 Processo Nº: 1000001454517 Contratado: (49264/42) LOIDE FERREIRA COELHO CPF: 445.129.961-68 Cargo/Função: (3506) CONTR.TEMP.FUNCAO PROF. HABILITADO Referência: B-001 Carga Horária: 11 horas semanais Un. Adm: (011126) E.E. JOAQUIM NUNES ROCHA A Partir de: 03/02/2014 Até 11/03/2014</p> |
| <p>CONTRATO/SEDUC/13031/2014 DE: 14/02/2014 Processo Nº: 1000001459484</p> | <p>CONTRATO/SEDUC/13042/2014 DE: 14/02/2014 Processo Nº: 1000001462145 Contratado: (50167/26) MARIA MADALENA DE SOUZA CPF: 672.430.618-34 Cargo/Função: (3506) CONTR.TEMP.FUNCAO PROF. HABILITADO Referência: B-001 Carga Horária: 20 horas semanais</p> |

| | | |
|--|-----|---|
| Un. Adm: (082252) E.E. INDIGENA PASAPKAREEJ A Partir de: 27/01/2014 Até 22/12/2014 CONTRATO/SEDUC/13043/2014 14/02/2014 | DE: | Processo Nº: 1000001457700 Contratado: (54155/10) MARIA GOMES PEREIRA DOS SANTOS CPF: 348.620.302-97 Cargo/Função: (3506) CONTR.TEMP.FUNCAO PROF. HABILITADO Referência: B-001 Carga Horária: 20 horas semanais Un. Adm: (156426) E.E. "ERNESTO CHE GUEVARA" A Partir de: 03/02/2014 Até 11/03/2014 |
| Processo Nº: 1000001458219 Contratado: (50607/40) ZENAIDE NASCIMENTO RODRIGUES CPF: 483.462.091-34 Cargo/Função: (3506) CONTR.TEMP.FUNCAO PROF. HABILITADO Referência: B-001 Carga Horária: 28 horas semanais Un. Adm: (044245) E.E. PROFª. AMELIA DE OLIVEIRA SILVA A Partir de: 03/02/2014 Até 11/03/2014 CONTRATO/SEDUC/13044/2014 14/02/2014 | DE: | CONTRATO/SEDUC/13055/2014 14/02/2014 |
| Processo Nº: 1000001461273 Contratado: (51548/21) ROSIANE NUNES VIEIRA CPF: 569.732.761-72 Cargo/Função: (3506) CONTR.TEMP.FUNCAO PROF. HABILITADO Referência: B-001 Carga Horária: 20 horas semanais Un. Adm: (014958) E.E. ANTONIO JOSE DE LIMA A Partir de: 03/02/2014 Até 11/03/2014 CONTRATO/SEDUC/13045/2014 14/02/2014 | DE: | Processo Nº: 100000145837 Contratado: (54246/13) ZELIDA BRITO TATAIRA CPF: 353.362.001-82 Cargo/Função: (3506) CONTR.TEMP.FUNCAO PROF. HABILITADO Referência: B-001 Carga Horária: 20 horas semanais Un. Adm: (011100) E.E. SEBASTIANA R. DE SOUZA A Partir de: 03/02/2014 Até 11/03/2014 CONTRATO/SEDUC/13056/2014 14/02/2014 |
| Processo Nº: 1000001460082 Contratado: (52531/33) MARIA APARECIDA DA SILVA CAMPOS CPF: 551.816.001-15 Cargo/Função: (3506) CONTR.TEMP.FUNCAO PROF. HABILITADO Referência: B-001 Carga Horária: 20 horas semanais Un. Adm: (010235) E.E. TANCREDO DE ALMEIDA MENDES A Partir de: 03/02/2014 Até 11/03/2014 CONTRATO/SEDUC/13046/2014 14/02/2014 | DE: | Processo Nº: 1000001460122 Contratado: (54312/20) VALDINETH MORAIS SILVA CPF: 514.500.541-53 Cargo/Função: (3506) CONTR.TEMP.FUNCAO PROF. HABILITADO Referência: B-001 Carga Horária: 20 horas semanais Un. Adm: (016110) E.E. VINICIUS DE MORAES A Partir de: 27/01/2014 Até 22/12/2014 CONTRATO/SEDUC/13057/2014 14/02/2014 |
| Processo Nº: 1000001458446 Contratado: (52833/24) MARIA DAS DORES DA COSTA CPF: 616.837.101-00 Cargo/Função: (3506) CONTR.TEMP.FUNCAO PROF. HABILITADO Referência: B-001 Carga Horária: 14 horas semanais Un. Adm: (046442) E.E. TANCREDO DE ALMEIDA NEVES A Partir de: 03/02/2014 Até 11/03/2014 CONTRATO/SEDUC/13047/2014 14/02/2014 | DE: | Processo Nº: 1000001458303 Contratado: (54496/27) VALTER SOUZA CATARINO CPF: 798.864.421-15 Cargo/Função: (3506) CONTR.TEMP.FUNCAO PROF. HABILITADO Referência: B-001 Carga Horária: 30 horas semanais Un. Adm: (014877) E.E. IR. MIGUELINA CORSO A Partir de: 27/01/2014 Até 22/12/2014 CONTRATO/SEDUC/13058/2014 14/02/2014 |
| Processo Nº: 1000001446904 Contratado: (52980/21) LAURETE PIMENTEL CPF: 537.149.031-00 Cargo/Função: (3506) CONTR.TEMP.FUNCAO PROF. HABILITADO Referência: B-001 Carga Horária: 20 horas semanais Un. Adm: (015709) E.E. LUIZA NUNES BEZERRA A Partir de: 27/01/2014 Até 22/12/2014 CONTRATO/SEDUC/13048/2014 14/02/2014 | DE: | Processo Nº: 1000001460350 Contratado: (54803/13) TEREZINHA DE CASSIA DA SILVA MUNIZ CPF: 781.887.171-34 Cargo/Função: (3506) CONTR.TEMP.FUNCAO PROF. HABILITADO Referência: B-001 Carga Horária: 20 horas semanais Un. Adm: (012734) E.E. LISANDRO NUNES PEREIRA A Partir de: 03/02/2014 Até 11/03/2014 CONTRATO/SEDUC/13059/2014 14/02/2014 |
| Processo Nº: 1000001460142 Contratado: (53172/31) VILMA CARVALHO DE JESUS SANTOS CPF: 453.444.261-00 Cargo/Função: (3506) CONTR.TEMP.FUNCAO PROF. HABILITADO Referência: B-001 Carga Horária: 20 horas semanais Un. Adm: (010235) E.E. TANCREDO DE ALMEIDA MENDES A Partir de: 03/02/2014 Até 11/03/2014 CONTRATO/SEDUC/13049/2014 14/02/2014 | DE: | Processo Nº: 1000001455749 Contratado: (54857/32) JOELMA APARECIDA DA COSTA CPF: 779.988.631-53 Cargo/Função: (3506) CONTR.TEMP.FUNCAO PROF. HABILITADO Referência: B-001 Carga Horária: 20 horas semanais Un. Adm: (012181) E.E. UBALDO MONTEIRO DA SILVA A Partir de: 03/02/2014 Até 11/03/2014 CONTRATO/SEDUC/13060/2014 14/02/2014 |
| Processo Nº: 1000001457321 Contratado: (53437/29) LEONILDA DE OLIVEIRA CPF: 616.388.541-49 Cargo/Função: (3506) CONTR.TEMP.FUNCAO PROF. HABILITADO Referência: B-001 Carga Horária: 30 horas semanais Un. Adm: (016012) C.E.J.A. "ANTONIO CASAGRANDE" A Partir de: 03/02/2014 Até 11/03/2014 CONTRATO/SEDUC/13050/2014 14/02/2014 | DE: | Processo Nº: 1000001458234 Contratado: (54898/31) BENEDITO LOPES PEREIRA CPF: 487.168.041-04 Cargo/Função: (3476) APOIO ADM. EDUCACIONAL-ELEMENTAR Referência: A-001 Carga Horária: 30 horas semanais Un. Adm: (071765) E.E. DUNGA RODRIGUES A Partir de: 03/02/2014 Até 11/03/2014 CONTRATO/SEDUC/13061/2014 14/02/2014 |
| Processo Nº: 1000001457714 Contratado: (53438/11) SERAFINA RIBEIRO FERNANDES CPF: 568.804.131-53 Cargo/Função: (3506) CONTR.TEMP.FUNCAO PROF. HABILITADO Referência: B-001 Carga Horária: 20 horas semanais Un. Adm: (156426) E.E. "ERNESTO CHE GUEVARA" A Partir de: 03/02/2014 Até 11/03/2014 CONTRATO/SEDUC/13051/2014 14/02/2014 | DE: | Processo Nº: 1000001453335 Contratado: (55214/22) IZORA INES PALUDO CPF: 425.166.339-04 Cargo/Função: (3506) CONTR.TEMP.FUNCAO PROF. HABILITADO Referência: B-001 Carga Horária: 30 horas semanais Un. Adm: (016527) C.E.J.A. ARÃO GOMES BEZERRA A Partir de: 03/02/2014 Até 11/03/2014 CONTRATO/SEDUC/13062/2014 14/02/2014 |
| Processo Nº: 1000001460228 Contratado: (53568/29) BENEDITA ANGELA DE BARROS GUIMARAES CPF: 502.703.201-30 Cargo/Função: (3506) CONTR.TEMP.FUNCAO PROF. HABILITADO Referência: B-001 Carga Horária: 20 horas semanais Un. Adm: (012734) E.E. LISANDRO NUNES PEREIRA A Partir de: 03/02/2014 Até 11/03/2014 CONTRATO/SEDUC/13052/2014 14/02/2014 | DE: | Processo Nº: 1000001459561 Contratado: (55673/29) ESMAR LOURENCO DA SILVA CPF: 172.484.261-72 Cargo/Função: (3506) CONTR.TEMP.FUNCAO PROF. HABILITADO Referência: B-001 Carga Horária: 02 horas semanais Un. Adm: (012700) E.E. EUCARIS NUNES DA CUNHA MORAES A Partir de: 03/02/2014 Até 11/03/2014 CONTRATO/SEDUC/13063/2014 14/02/2014 |
| Processo Nº: 1000001459503 Contratado: (53582/39) NEVIO MINAS NOVAS CPF: 777.056.961-34 Cargo/Função: (3506) CONTR.TEMP.FUNCAO PROF. HABILITADO Referência: B-001 Carga Horária: 12 horas semanais Un. Adm: (012700) E.E. EUCARIS NUNES DA CUNHA MORAES A Partir de: 03/02/2014 Até 11/03/2014 CONTRATO/SEDUC/13053/2014 14/02/2014 | DE: | Processo Nº: 1000001453757 Contratado: (55674/24) MARIA INES DE BARROS DA SILVA CPF: 023.602.888-06 Cargo/Função: (3506) CONTR.TEMP.FUNCAO PROF. HABILITADO Referência: B-001 Carga Horária: 20 horas semanais Un. Adm: (010979) E.E. MARIA DE LIMA CADIDE A Partir de: 03/02/2014 Até 11/03/2014 CONTRATO/SEDUC/13064/2014 14/02/2014 |
| Processo Nº: 1000001456939 Contratado: (53582/40) NEVIO MINAS NOVAS CPF: 777.056.961-34 Cargo/Função: (3506) CONTR.TEMP.FUNCAO PROF. HABILITADO Referência: B-001 Carga Horária: 03 horas semanais Un. Adm: (012726) E.E. DOM FRANCISCO DE AQUINO CORREA A Partir de: 27/01/2014 Até 22/12/2014 CONTRATO/SEDUC/13054/2014 14/02/2014 | DE: | Processo Nº: 1000001457022 Contratado: (55729/50) CELY ALVES DE SOUZA CPF: 536.031.841-49 Cargo/Função: (3506) CONTR.TEMP.FUNCAO PROF. HABILITADO Referência: B-001 Carga Horária: 28 horas semanais Un. Adm: (011002) E.E. PINDORAMA A Partir de: 03/02/2014 Até 11/03/2014 CONTRATO/SEDUC/13065/2014 14/02/2014 |
| | | Processo Nº: 1000001446134 Contratado: (55999/31) NICE GRANJA DA COSTA CPF: 544.550.061-68 Cargo/Função: (3506) CONTR.TEMP.FUNCAO PROF. HABILITADO |

| | | | |
|---|-----|------------|---|
| Referência: B-001 Carga Horária: 08 horas semanais Un. Adm: (012289) E.E. IRMAOS DO CAMINHO A Partir de: 27/01/2014 Até 22/12/2014 CONTRATO/SEDUC/13066/2014 | DE: | 14/02/2014 | Processo N°: 1000001460973 Contratado: (56043/43) JOSELMA PATRICIA GALIO CPF: 621.681.501-68 Cargo/Função: (3506) CONTR.TEMP.FUNCAO PROF. HABILITADO Referência: B-001 Carga Horária: 12 horas semanais Un. Adm: (012580) E.E. OSVALDITA ELIZA TEIXEIRA COUTO A Partir de: 03/02/2014 Até 11/03/2014 |
| CONTRATO/SEDUC/13067/2014 | DE: | 14/02/2014 | Processo N°: 1000001455988 Contratado: (56359/17) NEUZA APARECIDA RAMOS FERREIRA DE SOUZA CPF: 631.312.931-87 Cargo/Função: (3506) CONTR.TEMP.FUNCAO PROF. HABILITADO Referência: B-001 Carga Horária: 08 horas semanais Un. Adm: (011207) E.E. TREZE DE MAIO A Partir de: 03/02/2014 Até 22/12/2014 |
| CONTRATO/SEDUC/13068/2014 | DE: | 14/02/2014 | Processo N°: 1000001457968 Contratado: (56639/37) ROSA HELENA DA COSTA ARAUJO CPF: 502.398.051-00 Cargo/Função: (3506) CONTR.TEMP.FUNCAO PROF. HABILITADO Referência: B-001 Carga Horária: 07 horas semanais Un. Adm: (014877) E.E. IR. MIGUELINA CORSO A Partir de: 27/01/2014 Até 22/12/2014 |
| CONTRATO/SEDUC/13069/2014 | DE: | 14/02/2014 | Processo N°: 1000001454961 Contratado: (56689/24) MARLENE FRANCISCO SILVA CPF: 369.828.579-72 Cargo/Função: (3506) CONTR.TEMP.FUNCAO PROF. HABILITADO Referência: B-001 Carga Horária: 02 horas semanais Un. Adm: (012289) E.E. IRMAOS DO CAMINHO A Partir de: 27/01/2014 Até 22/12/2014 |
| CONTRATO/SEDUC/13070/2014 | DE: | 14/02/2014 | Processo N°: 1000001458263 Contratado: (57012/9) LUCILA MARIA DE ALMEIDA CPF: 581.661.061-91 Cargo/Função: (3476) APOIO ADM. EDUCACIONAL-ELEMENTAR Referência: A-001 Carga Horária: 30 horas semanais Un. Adm: (071765) E.E. DUNGA RODRIGUES A Partir de: 03/02/2014 Até 11/03/2014 |
| CONTRATO/SEDUC/13071/2014 | DE: | 14/02/2014 | Processo N°: 1000001455501 Contratado: (57079/7) ELIZABETE DOS SANTOS SILVA CPF: 632.671.871-68 Cargo/Função: (3506) CONTR.TEMP.FUNCAO PROF. HABILITADO Referência: B-001 Carga Horária: 20 horas semanais Un. Adm: (011193) E.E. 10 DE DEZEMBRO A Partir de: 03/02/2014 Até 22/12/2014 |
| CONTRATO/SEDUC/13072/2014 | DE: | 14/02/2014 | Processo N°: 1000001455790 Contratado: (57305/25) SUELY FRANCISCA SOARES CPF: 781.881.991-68 Cargo/Função: (3506) CONTR.TEMP.FUNCAO PROF. HABILITADO Referência: B-001 Carga Horária: 22 horas semanais Un. Adm: (012181) E.E. UBALDO MONTEIRO DA SILVA A Partir de: 03/02/2014 Até 11/03/2014 |
| CONTRATO/SEDUC/13073/2014 | DE: | 14/02/2014 | Processo N°: 1000001459711 Contratado: (57339/19) OSMARINA FERREIRA OLIVEIRA CPF: 353.365.441-91 Cargo/Função: (3476) APOIO ADM. EDUCACIONAL-ELEMENTAR Referência: A-001 Carga Horária: 30 horas semanais Un. Adm: (011045) E.E. PROFª. ELIZABETH DE FREITAS MAGALHAES A Partir de: 03/02/2014 Até 11/03/2014 |
| CONTRATO/SEDUC/13074/2014 | DE: | 14/02/2014 | Processo N°: 1000001461399 Contratado: (57355/25) JUSTINIANO DE BARROS GERALDES CPF: 415.158.381-53 Cargo/Função: (3506) CONTR.TEMP.FUNCAO PROF. HABILITADO Referência: B-001 Carga Horária: 22 horas semanais Un. Adm: (153885) E.E. NOVA CHANCE A Partir de: 27/01/2014 Até 22/12/2014 |
| CONTRATO/SEDUC/13075/2014 | DE: | 14/02/2014 | Processo N°: 1000001459895 Contratado: (57493/35) JONISE DO CARMO TEIXEIRA RODRIGUES CPF: 811.606.581-53 Cargo/Função: (3506) CONTR.TEMP.FUNCAO PROF. HABILITADO Referência: B-001 Carga Horária: 30 horas semanais Un. Adm: (012548) E.E. LEONIDAS DE MATOS A Partir de: 03/02/2014 Até 11/03/2014 |
| CONTRATO/SEDUC/13076/2014 | DE: | 14/02/2014 | Processo N°: 1000001460832 Contratado: (57596/54) MARIA DA CRUZ LEAL CPF: 458.962.081-20 Cargo/Função: (3506) CONTR.TEMP.FUNCAO PROF. HABILITADO Referência: B-001 Carga Horária: 23 horas semanais Un. Adm: (153885) E.E. NOVA CHANCE A Partir de: 27/01/2014 Até 22/12/2014 |
| CONTRATO/SEDUC/13077/2014 | DE: | 14/02/2014 | Processo N°: 1000001460575 Contratado: (58186/20) GONCALINA MAZARELA DE BARROS CPF: 545.026.161-68 Cargo/Função: (3506) CONTR.TEMP.FUNCAO PROF. HABILITADO Referência: B-001 Carga Horária: 25 horas semanais Un. Adm: (012688) E.E. ANTONIO JOAO RIBEIRO A Partir de: 03/02/2014 Até 11/03/2014 |
| | DE: | 14/02/2014 | CONTRATO/SEDUC/13078/2014 Processo N°: 1000001458107 Contratado: (58528/23) MARILENE QUEIROZ DA SILVA CPF: 514.145.971-34 Cargo/Função: (3506) CONTR.TEMP.FUNCAO PROF. HABILITADO Referência: B-001 Carga Horária: 25 horas semanais Un. Adm: (044245) E.E. PROFª. AMELIA DE OLIVEIRA SILVA A Partir de: 03/02/2014 Até 11/03/2014 |
| | DE: | 14/02/2014 | CONTRATO/SEDUC/13079/2014 Processo N°: 1000001459539 Contratado: (58679/31) JOAO CLARINDO DA SILVA CPF: 502.282.771-91 Cargo/Função: (3506) CONTR.TEMP.FUNCAO PROF. HABILITADO Referência: B-001 Carga Horária: 10 horas semanais Un. Adm: (012700) E.E. EUCARIS NUNES DA CUNHA MORAES A Partir de: 03/02/2014 Até 11/03/2014 |
| | DE: | 14/02/2014 | CONTRATO/SEDUC/13080/2014 Processo N°: 1000001461613 Contratado: (59132/33) GONCALINA ROSANE CURADO CPF: 626.864.291-00 Cargo/Função: (3506) CONTR.TEMP.FUNCAO PROF. HABILITADO Referência: B-001 Carga Horária: 20 horas semanais Un. Adm: (011991) E.E. PROFª. NADIR DE OLIVEIRA A Partir de: 03/02/2014 Até 11/03/2014 |
| | DE: | 14/02/2014 | CONTRATO/SEDUC/13081/2014 Processo N°: 1000001450796 Contratado: (59145/16) MARLI DA SILVA GOMES CPF: 293.869.852-68 Cargo/Função: (3506) CONTR.TEMP.FUNCAO PROF. HABILITADO Referência: B-001 Carga Horária: 20 horas semanais Un. Adm: (011126) E.E. JOAQUIM NUNES ROCHA A Partir de: 07/01/2014 Até 24/02/2014 |
| | DE: | 14/02/2014 | CONTRATO/SEDUC/13082/2014 Processo N°: 1000001451647 Contratado: (59373/18) CLAUDENIR PEDRO DE FREITAS CPF: 442.568.841-49 Cargo/Função: (3506) CONTR.TEMP.FUNCAO PROF. HABILITADO Referência: B-001 Carga Horária: 04 horas semanais Un. Adm: (154040) E.E. ANDRE ANTONIO MAGGI A Partir de: 27/01/2014 Até 22/12/2014 |
| | DE: | 14/02/2014 | CONTRATO/SEDUC/13083/2014 Processo N°: 1000001459123 Contratado: (59397/12) MARCOS MENDES DE OLIVEIRA CPF: 667.716.171-49 Cargo/Função: (3476) APOIO ADM. EDUCACIONAL-ELEMENTAR Referência: A-001 Carga Horária: 30 horas semanais Un. Adm: (012688) E.E. ANTONIO JOAO RIBEIRO A Partir de: 03/02/2014 Até 11/03/2014 |
| | DE: | 14/02/2014 | CONTRATO/SEDUC/13084/2014 Processo N°: 1000001455626 Contratado: (59585/25) FRANCISCO TSIREME TSERE RUREME CPF: 545.769.031-87 Cargo/Função: (3506) CONTR.TEMP.FUNCAO PROF. HABILITADO Referência: B-001 Carga Horária: 30 horas semanais Un. Adm: (076929) E.E. INDIGENA "DEP. MARIO JURUNA" A Partir de: 27/01/2014 Até 22/12/2014 |
| | DE: | 14/02/2014 | CONTRATO/SEDUC/13085/2014 Processo N°: 1000001453207 Contratado: (59586/17) GERMANA PEEIO BUPREWE CPF: 569.099.931-87 Cargo/Função: (3506) CONTR.TEMP.FUNCAO PROF. HABILITADO Referência: B-001 Carga Horária: 19 horas semanais Un. Adm: (076929) E.E. INDIGENA "DEP. MARIO JURUNA" A Partir de: 27/01/2014 Até 22/12/2014 |
| | DE: | 14/02/2014 | CONTRATO/SEDUC/13086/2014 Processo N°: 1000001461586 Contratado: (59817/22) ALEXANDRA MARCIA DA SILVA ARRUDA CPF: 781.036.901-63 Cargo/Função: (3506) CONTR.TEMP.FUNCAO PROF. HABILITADO Referência: B-001 Carga Horária: 20 horas semanais Un. Adm: (011991) E.E. PROFª. NADIR DE OLIVEIRA A Partir de: 03/02/2014 Até 11/03/2014 |
| | DE: | 14/02/2014 | CONTRATO/SEDUC/13087/2014 Processo N°: 1000001460294 Contratado: (60383/15) MARIA CRISTINA DA SILVA DE QUEIROZ CPF: 174.059.498-35 Cargo/Função: (3506) CONTR.TEMP.FUNCAO PROF. HABILITADO Referência: B-001 Carga Horária: 20 horas semanais Un. Adm: (012734) E.E. LISANDRO NUNES PEREIRA A Partir de: 03/02/2014 Até 11/03/2014 |
| | DE: | 14/02/2014 | CONTRATO/SEDUC/13088/2014 Processo N°: 1000001453228 Contratado: (60393/10) IVANEIDE MARTINS DE ALMEIDA CPF: 433.681.159-87 |

| | | | |
|---|---|-----|--|
| Cargo/Função: (3506) CONTR.TEMP.FUNCAO PROF. HABILITADO Referência: B-001 Carga Horária: 10 horas semanais Un. Adm: (154040) E.E. ANDRE ANTONIO MAGGI A Partir de: 27/01/2014 Até 22/12/2014 | CONTRATO/SEDUC/13100/2014 14/02/2014 | DE: | Processo N°: 1000001458919 Contratado: (62378/62) MARIA DE LOURDES SOUZA PEREIRA CPF: 209.124.201-20 Cargo/Função: (3506) CONTR.TEMP.FUNCAO PROF. HABILITADO Referência: B-001 Carga Horária: 24 horas semanais Un. Adm: (013730) E.E. PROFª. ALDA GAWLINSKI SCOPEL A Partir de: 03/02/2014 Até 11/03/2014 |
| Cargo/Função: (3506) CONTR.TEMP.FUNCAO PROF. HABILITADO Referência: B-001 Carga Horária: 12 horas semanais Un. Adm: (012688) E.E. ANTONIO JOAO RIBEIRO A Partir de: 03/02/2014 Até 11/03/2014 | CONTRATO/SEDUC/13101/2014 14/02/2014 | DE: | Processo N°: 1000001446285 Contratado: (63088/28) MARIA BERNADETE PINHEIRO CPF: 463.041.189-53 Cargo/Função: (3506) CONTR.TEMP.FUNCAO PROF. HABILITADO Referência: B-001 Carga Horária: 02 horas semanais Un. Adm: (173282) E. E. "PROFESSORA NEIDE ENARA SIMA" A Partir de: 27/01/2014 Até 22/12/2014 |
| Cargo/Função: (3506) CONTR.TEMP.FUNCAO PROF. HABILITADO Referência: B-001 Carga Horária: 06 horas semanais Un. Adm: (011991) E.E. PROFª. NADIR DE OLIVEIRA A Partir de: 03/02/2014 Até 11/03/2014 | CONTRATO/SEDUC/13102/2014 14/02/2014 | DE: | Processo N°: 1000001458001 Contratado: (63720/7) ELISANDRA LEMES ELIZEU CPF: 782.137.381-87 Cargo/Função: (3506) CONTR.TEMP.FUNCAO PROF. HABILITADO Referência: B-001 Carga Horária: 30 horas semanais Un. Adm: (061450) E.E. LAURA VIEIRA DE SOUZA A Partir de: 03/02/2014 Até 11/03/2014 |
| Cargo/Função: (3506) CONTR.TEMP.FUNCAO PROF. HABILITADO Referência: B-001 Carga Horária: 30 horas semanais Un. Adm: (012734) E.E. LISANDRO NUNES PEREIRA A Partir de: 03/02/2014 Até 11/03/2014 | CONTRATO/SEDUC/13103/2014 14/02/2014 | DE: | Processo N°: 1000001460019 Contratado: (64483/7) DEIZE MARIA NUNES DE OLIVEIRA CPF: 177.362.851-87 Cargo/Função: (3476) APOIO ADM. EDUCACIONAL-ELEMENTAR Referência: A-001 Carga Horária: 30 horas semanais Un. Adm: (012548) E.E. LEONIDAS DE MATOS A Partir de: 03/02/2014 Até 11/03/2014 |
| Cargo/Função: (3506) CONTR.TEMP.FUNCAO PROF. HABILITADO Referência: B-001 Carga Horária: 23 horas semanais Un. Adm: (010979) E.E. MARIA DE LIMA CADIDE A Partir de: 03/02/2014 Até 11/03/2014 | CONTRATO/SEDUC/13104/2014 14/02/2014 | DE: | Processo N°: 1000001457713 Contratado: (64508/5) ELENA ANDRADE CAMPOS CPF: 532.067.381-72 Cargo/Função: (3506) CONTR.TEMP.FUNCAO PROF. HABILITADO Referência: B-001 Carga Horária: 09 horas semanais Un. Adm: (014761) E.E. EWALDO MEYER RODERJAN A Partir de: 27/01/2014 Até 22/12/2014 |
| Cargo/Função: (3506) CONTR.TEMP.FUNCAO PROF. HABILITADO Referência: B-001 Carga Horária: 06 horas semanais Un. Adm: (016519) E.E. 13 DE MAIO A Partir de: 03/02/2014 Até 11/03/2014 | CONTRATO/SEDUC/13105/2014 14/02/2014 | DE: | Processo N°: 1000001461759 Contratado: (64711/37) JORGE SOUZA RIBEIRO CPF: 207.691.131-68 Cargo/Função: (3506) CONTR.TEMP.FUNCAO PROF. HABILITADO Referência: B-001 Carga Horária: 02 horas semanais Un. Adm: (009610) E.E. ANTONIO EPAMINONDAS A Partir de: 27/01/2014 Até 22/12/2014 |
| Cargo/Função: (3506) CONTR.TEMP.FUNCAO PROF. HABILITADO Referência: B-001 Carga Horária: 20 horas semanais Un. Adm: (009733) E.E. MANOEL CAVALCANTI PROENÇA A Partir de: 03/02/2014 Até 11/03/2014 | CONTRATO/SEDUC/13106/2014 14/02/2014 | DE: | Processo N°: 1000001444652 Contratado: (64713/13) ROSANGELA NUNES BARBOSA CPF: 856.748.851-68 Cargo/Função: (3506) CONTR.TEMP.FUNCAO PROF. HABILITADO Referência: B-001 Carga Horária: 10 horas semanais Un. Adm: (011215) E.E. SAO PEDRO APOSTOLO A Partir de: 27/01/2014 Até 22/12/2014 |
| Cargo/Função: (3506) CONTR.TEMP.FUNCAO PROF. HABILITADO Referência: B-001 Carga Horária: 20 horas semanais Un. Adm: (012580) E.E. OSVALDITA ELIZA TEIXEIRA COUTO A Partir de: 03/02/2014 Até 11/03/2014 | CONTRATO/SEDUC/13107/2014 14/02/2014 | DE: | Processo N°: 1000001461011 Contratado: (64880/9) MARIA BENTA SILVA PONCE CPF: 029.116.278-90 Cargo/Função: (3476) APOIO ADM. EDUCACIONAL-ELEMENTAR Referência: A-001 Carga Horária: 30 horas semanais Un. Adm: (012580) E.E. OSVALDITA ELIZA TEIXEIRA COUTO A Partir de: 03/02/2014 Até 11/02/2014 |
| Cargo/Função: (3506) CONTR.TEMP.FUNCAO PROF. HABILITADO Referência: B-001 Carga Horária: 28 horas semanais Un. Adm: (044245) E.E. PROFª. AMELIA DE OLIVEIRA SILVA A Partir de: 03/02/2014 Até 11/03/2014 | CONTRATO/SEDUC/13108/2014 14/02/2014 | DE: | Processo N°: 1000001460056 Contratado: (64897/16) ANA LUCIA DE LIMA CPF: 551.301.511-00 Cargo/Função: (3506) CONTR.TEMP.FUNCAO PROF. HABILITADO Referência: B-001 Carga Horária: 20 horas semanais Un. Adm: (010235) E.E. TANCREDO DE ALMEIDA MENDES A Partir de: 03/02/2014 Até 11/03/2014 |
| Cargo/Função: (3506) CONTR.TEMP.FUNCAO PROF. HABILITADO Referência: B-001 Carga Horária: 25 horas semanais Un. Adm: (011002) E.E. PINDORAMA A Partir de: 03/02/2014 Até 11/03/2014 | CONTRATO/SEDUC/13109/2014 14/02/2014 | DE: | Processo N°: 1000001455467 Contratado: (65042/35) ELISABET MARIA FERREIRA CASTRO CPF: 514.085.031-15 Cargo/Função: (3506) CONTR.TEMP.FUNCAO PROF. HABILITADO Referência: B-001 Carga Horária: 16 horas semanais Un. Adm: (010855) E.E. SILVESTRE GOMES JARDIM A Partir de: 03/02/2014 Até 11/03/2014 |
| Cargo/Função: (3468) TECNICO ADMINISTRATIVO EDUCACIONAL Referência: A-001 Carga Horária: 30 horas semanais Un. Adm: (040886) ASSESSORIA PEDAGOGICA - GUIRATINGA A Partir de: 22/01/2014 Até 11/03/2014 | CONTRATO/SEDUC/13110/2014 14/02/2014 | DE: | Processo N°: 1000001459139 Contratado: (65055/4) NEUZALINA RODRIGUES DA SILVA CPF: 069.191.818-00 Cargo/Função: (3468) TECNICO ADMINISTRATIVO EDUCACIONAL Referência: A-001 Carga Horária: 30 horas semanais Un. Adm: (020516) E.E. DR. MARIO DE CASTRO A Partir de: 03/02/2014 Até 11/03/2014 |
| Cargo/Função: (3506) CONTR.TEMP.FUNCAO PROF. HABILITADO Referência: B-001 Carga Horária: 20 horas semanais Un. Adm: (010456) E.E. FLOGONIO CORREA A Partir de: 27/01/2014 Até 22/12/2014 | CONTRATO/SEDUC/13111/2014 14/02/2014 | DE: | Processo N°: 1000001452505 Contratado: (65213/16) URBANO TSEREWAPTA AWE |

| | |
|--|--|
| CPF: 632.331.851-20 Cargo/Função: (3506) CONTR.TEMP.FUNCAO PROF. HABILITADO Referência: A-001 Carga Horária: 20 horas semanais Un. Adm: (011495) E.E. INDIGENA SAO JOSE SANGRADOURO A Partir de: 27/01/2014 Até 22/12/2014 | A Partir de: 27/01/2014 Até 22/12/2014 |
| CONTRATO/SEDUC/13112/2014 14/02/2014 | CONTRATO/SEDUC/13123/2014 14/02/2014 |
| Processo Nº: 1000001461897 Contratado: (65237/16) ERMITA DE JESUS SANTOS CPF: 800.409.001-00 Cargo/Função: (3506) CONTR.TEMP.FUNCAO PROF. HABILITADO Referência: B-001 Carga Horária: 30 horas semanais Un. Adm: (040312) E.E. MONTEIRO LOBATO A Partir de: 27/01/2014 Até 22/12/2014 | Processo Nº: 1000001463161 Contratado: (66915/26) TIAGO ANTUNES DA SILVA CPF: 593.659.005-49 Cargo/Função: (3506) CONTR.TEMP.FUNCAO PROF. HABILITADO Referência: B-001 Carga Horária: 30 horas semanais Un. Adm: (009890) C.E.J.A.- PROFª. ALMIRA DE AMORIM SILVA A Partir de: 27/01/2014 Até 22/12/2014 |
| CONTRATO/SEDUC/13113/2014 14/02/2014 | CONTRATO/SEDUC/13124/2014 14/02/2014 |
| Processo Nº: 1000001452515 Contratado: (65301/22) GUIDO UMRI CPF: 580.873.971-34 Cargo/Função: (3506) CONTR.TEMP.FUNCAO PROF. HABILITADO Referência: B-001 Carga Horária: 30 horas semanais Un. Adm: (011495) E.E. INDIGENA SAO JOSE SANGRADOURO A Partir de: 27/01/2014 Até 22/12/2014 | Processo Nº: 1000001455784 Contratado: (67172/24) SIBELLE AUGUSTA DO NASCIMENTO CPF: 838.347.531-49 Cargo/Função: (3506) CONTR.TEMP.FUNCAO PROF. HABILITADO Referência: B-001 Carga Horária: 25 horas semanais Un. Adm: (012181) E.E. UBALDO MONTEIRO DA SILVA A Partir de: 03/02/2014 Até 11/03/2014 |
| CONTRATO/SEDUC/13114/2014 14/02/2014 | CONTRATO/SEDUC/13125/2014 14/02/2014 |
| Processo Nº: 1000001458636 Contratado: (65452/33) JOANA OLIVA DA SILVA BASTOS CPF: 791.991.781-68 Cargo/Função: (3506) CONTR.TEMP.FUNCAO PROF. HABILITADO Referência: B-001 Carga Horária: 17 horas semanais Un. Adm: (012653) E.E. MARECHAL RONDON A Partir de: 03/02/2014 Até 11/03/2014 | Processo Nº: 1000001461610 Contratado: (67259/19) FANIA CAMPOS DOS SANTOS CPF: 314.591.451-00 Cargo/Função: (3506) CONTR.TEMP.FUNCAO PROF. HABILITADO Referência: B-001 Carga Horária: 21 horas semanais Un. Adm: (011991) E.E. PROFª. NADIR DE OLIVEIRA A Partir de: 03/02/2014 Até 11/03/2014 |
| CONTRATO/SEDUC/13115/2014 14/02/2014 | CONTRATO/SEDUC/13126/2014 14/02/2014 |
| Processo Nº: 1000001455028 Contratado: (65756/15) REGINALDO GONCALVES LEAO CPF: 367.020.801-15 Cargo/Função: (3506) CONTR.TEMP.FUNCAO PROF. HABILITADO Referência: B-001 Carga Horária: 07 horas semanais Un. Adm: (011525) E.E. FEBRONIO RODRIGUES A Partir de: 27/01/2014 Até 22/12/2014 | Processo Nº: 1000001461411 Contratado: (67338/45) EDIANES MARIA DE ASSUNCAO CPF: 393.672.821-68 Cargo/Função: (3506) CONTR.TEMP.FUNCAO PROF. HABILITADO Referência: B-001 Carga Horária: 12 horas semanais Un. Adm: (011959) E.E. GONCALO BOTELHO DE CAMPOS A Partir de: 03/02/2014 Até 15/02/2014 |
| CONTRATO/SEDUC/13116/2014 14/02/2014 | CONTRATO/SEDUC/13127/2014 14/02/2014 |
| Processo Nº: 1000001462442 Contratado: (65888/43) APARECIDA FLAVIA DE GOVEIA NASCIMENTO CPF: 204.628.751-72 Cargo/Função: (3506) CONTR.TEMP.FUNCAO PROF. HABILITADO Referência: B-001 Carga Horária: 15 horas semanais Un. Adm: (016080) E.E. DOM AQUINO A Partir de: 12/02/2014 Até 22/12/2014 | Processo Nº: 1000001452278 Contratado: (67368/38) ADNILSO AUGUSTO DA SILVA PINTO CPF: 328.909.821-49 Cargo/Função: (3506) CONTR.TEMP.FUNCAO PROF. HABILITADO Referência: B-001 Carga Horária: 30 horas semanais Un. Adm: (010456) E.E. FILOGONIO CORREA A Partir de: 27/01/2014 Até 22/12/2014 |
| CONTRATO/SEDUC/13117/2014 14/02/2014 | CONTRATO/SEDUC/13128/2014 14/02/2014 |
| Processo Nº: 1000001454393 Contratado: (65919/47) CLAUDIA MARIA DA CRUZ CPF: 550.546.501-30 Cargo/Função: (3506) CONTR.TEMP.FUNCAO PROF. HABILITADO Referência: B-001 Carga Horária: 20 horas semanais Un. Adm: (013803) E.E. APOLONIO BOUTRE DE MELO A Partir de: 07/01/2014 Até 10/02/2014 | Processo Nº: 1000001452634 Contratado: (67388/16) LUCIANO TSEREWARTOWE NOMOTSE CPF: 793.259.391-34 Cargo/Função: (3506) CONTR.TEMP.FUNCAO PROF. HABILITADO Referência: B-001 Carga Horária: 20 horas semanais Un. Adm: (011495) E.E. INDIGENA SAO JOSE SANGRADOURO A Partir de: 27/01/2014 Até 22/12/2014 |
| CONTRATO/SEDUC/13118/2014 14/02/2014 | CONTRATO/SEDUC/13129/2014 14/02/2014 |
| Processo Nº: 1000001458588 Contratado: (66216/18) MARCIA CRISTINA DA SILVA MARTINS CPF: 809.609.791-15 Cargo/Função: (3506) CONTR.TEMP.FUNCAO PROF. HABILITADO Referência: B-001 Carga Horária: 20 horas semanais Un. Adm: (015997) E.E. JADA TORRES A Partir de: 03/02/2014 Até 11/03/2014 | Processo Nº: 1000001457751 Contratado: (68239/36) AGNALDO DA SILVA PEREIRA CPF: 459.216.361-34 Cargo/Função: (3506) CONTR.TEMP.FUNCAO PROF. HABILITADO Referência: B-001 Carga Horária: 01 hora semanal Un. Adm: (009610) E.E. ANTONIO EPAMINONDAS A Partir de: 27/01/2014 Até 22/12/2014 |
| CONTRATO/SEDUC/13119/2014 14/02/2014 | CONTRATO/SEDUC/13130/2014 14/02/2014 |
| Processo Nº: 1000001455189 Contratado: (66369/35) MIRIAN RIBEIRO DA COSTA CPF: 769.435.501-87 Cargo/Função: (3506) CONTR.TEMP.FUNCAO PROF. HABILITADO Referência: B-001 Carga Horária: 08 horas semanais Un. Adm: (154016) E.E. PROFª ALZIRA MARIA DA SILVA A Partir de: 27/01/2014 Até 22/12/2014 | Processo Nº: 1000001460311 Contratado: (68318/3) ELE MARIA EVANGELISTA DA COSTA CPF: 555.104.691-53 Cargo/Função: (3476) APOIO ADM. EDUCACIONAL-ELEMENTAR Referência: A-001 Carga Horária: 30 horas semanais Un. Adm: (014141) E.E. HUMBERTO CASTELO BRANCO A Partir de: 03/02/2014 Até 11/03/2014 |
| CONTRATO/SEDUC/13120/2014 14/02/2014 | CONTRATO/SEDUC/13131/2014 14/02/2014 |
| Processo Nº: 1000001460343 Contratado: (66466/23) SANDRA PINTO DE QUEIROZ CPF: 835.293.571-20 Cargo/Função: (3506) CONTR.TEMP.FUNCAO PROF. HABILITADO Referência: B-001 Carga Horária: 06 horas semanais Un. Adm: (012734) E.E. LISANDRO NUNES PEREIRA A Partir de: 03/02/2014 Até 11/03/2014 | Processo Nº: 1000001454526 Contratado: (68361/29) MARCOS TATAIRA MORAES CPF: 860.692.251-04 Cargo/Função: (3506) CONTR.TEMP.FUNCAO PROF. HABILITADO Referência: B-001 Carga Horária: 12 horas semanais Un. Adm: (011126) E.E. JOAQUIM NUNES ROCHA A Partir de: 03/02/2014 Até 11/03/2014 |
| CONTRATO/SEDUC/13121/2014 14/02/2014 | CONTRATO/SEDUC/13132/2014 14/02/2014 |
| Processo Nº: 1000001460342 Contratado: (66613/8) CLEUZA MARIA DA LUZ PORTELLI CPF: 340.344.801-06 Cargo/Função: (3476) APOIO ADM. EDUCACIONAL-ELEMENTAR Referência: A-001 Carga Horária: 30 horas semanais Un. Adm: (014141) E.E. HUMBERTO CASTELO BRANCO A Partir de: 03/02/2014 Até 11/03/2014 | Processo Nº: 1000001452604 Contratado: (68377/24) CANDIDA TSHINOTSE EWARA TSEWEROWE CPF: 860.636.931-49 Cargo/Função: (3506) CONTR.TEMP.FUNCAO PROF. HABILITADO Referência: B-001 Carga Horária: 20 horas semanais Un. Adm: (011495) E.E. INDIGENA SAO JOSE SANGRADOURO A Partir de: 27/01/2014 Até 22/12/2014 |
| CONTRATO/SEDUC/13122/2014 14/02/2014 | CONTRATO/SEDUC/13133/2014 14/02/2014 |
| Processo Nº: 1000001454822 Contratado: (66655/17) MARIA IRENE ROOTITSAHI TSERE OBODOWARI CPF: 697.964.161-15 Cargo/Função: (3476) APOIO ADM. EDUCACIONAL-ELEMENTAR Referência: A-001 Carga Horária: 30 horas semanais Un. Adm: (107263) E.E. INDIGENA ULISSES GUIMARAES | Processo Nº: 1000001452097 Contratado: (68423/8) MORY MARCIA DE OLIVEIRA LOBO CPF: 503.666.531-72 Cargo/Função: (3506) CONTR.TEMP.FUNCAO PROF. HABILITADO Referência: B-001 Carga Horária: 30 horas semanais Un. Adm: (009474) E.E. SOUZA BANDEIRA A Partir de: 27/01/2014 Até 22/12/2014 |
| | CONTRATO/SEDUC/13134/2014 14/02/2014 |
| | Processo Nº: 1000001457236 |

| | |
|---|--|
| Contratado: (68514/17) SIMONE DANTAS SANTOS CPF: 820.930.241-87 Cargo/Função: (3506) CONTR.TEMP.FUNCAO PROF. HABILITADO Referência: B-001 Carga Horária: 20 horas semanais Un. Adm: (014877) E.E. IR. MIGUELIINA CORSO A Partir de: 27/01/2014 Até 22/12/2014 | Un. Adm: (016519) E.E. 13 DE MAIO A Partir de: 03/02/2014 Até 11/03/2014 |
| CONTRATO/SEDUC/13135/2014 DE: 14/02/2014 | CONTRATO/SEDUC/13146/2014 DE: 14/02/2014 |
| Processo Nº: 1000001460300 Contratado: (68532/20) ADRIANA DA SILVA NASCIMENTO CPF: 862.278.661-72 Cargo/Função: (3506) CONTR.TEMP.FUNCAO PROF. HABILITADO Referência: B-001 Carga Horária: 20 horas semanais Un. Adm: (012580) E.E. OSVALDITA ELIZA TEIXEIRA COUTO A Partir de: 03/02/2014 Até 11/03/2014 | Processo Nº: 1000001462716 Contratado: (69590/34) DEJAIME DA SILVA CPF: 328.955.931-91 Cargo/Função: (3506) CONTR.TEMP.FUNCAO PROF. HABILITADO Referência: B-001 Carga Horária: 07 horas semanais Un. Adm: (013412) E.E. CEL. ANTONIO PAES DE BARROS A Partir de: 03/02/2014 Até 11/03/2014 |
| CONTRATO/SEDUC/13136/2014 DE: 14/02/2014 | CONTRATO/SEDUC/13147/2014 DE: 14/02/2014 |
| Processo Nº: 1000001459893 Contratado: (68657/10) ANGEL AUXILIADORA GREGORIO DA SILVA CPF: 834.878.751-87 Cargo/Função: (3506) CONTR.TEMP.FUNCAO PROF. HABILITADO Referência: B-001 Carga Horária: 20 horas semanais Un. Adm: (153885) E.E. NOVA CHANCE A Partir de: 27/01/2014 Até 22/12/2014 | Processo Nº: 1000001459935 Contratado: (69676/33) DENISE PAES SOARES DE OLIVEIRA CPF: 569.477.981-91 Cargo/Função: (3506) CONTR.TEMP.FUNCAO PROF. HABILITADO Referência: B-001 Carga Horária: 03 horas semanais Un. Adm: (014940) E.E. DOM VUNIBALDO A Partir de: 27/01/2014 Até 22/12/2014 |
| CONTRATO/SEDUC/13137/2014 DE: 14/02/2014 | CONTRATO/SEDUC/13148/2014 DE: 14/02/2014 |
| Processo Nº: 1000001455473 Contratado: (68789/60) MARILENE DOS REIS DE ALMEIDA CPF: 229.673.201-10 Cargo/Função: (3506) CONTR.TEMP.FUNCAO PROF. HABILITADO Referência: B-001 Carga Horária: 30 horas semanais Un. Adm: (010855) E.E. SILVESTRE GOMES JARDIM A Partir de: 03/02/2014 Até 11/03/2014 | Processo Nº: 1000001458302 Contratado: (69892/9) ALESSANDRA PATRICIA DOS SANTOS CPF: 567.876.931-68 Cargo/Função: (3468) TECNICO ADMINISTRATIVO EDUCACIONAL Referência: A-001 Carga Horária: 30 horas semanais Un. Adm: (009440) E.E. LEOVEGILDO DE MELO A Partir de: 03/02/2014 Até 11/03/2014 |
| CONTRATO/SEDUC/13138/2014 DE: 14/02/2014 | CONTRATO/SEDUC/13149/2014 DE: 14/02/2014 |
| Processo Nº: 1000001458937 Contratado: (68806/38) RUTE FERREIRA DOS SANTOS CPF: 419.865.041-15 Cargo/Função: (3506) CONTR.TEMP.FUNCAO PROF. HABILITADO Referência: B-001 Carga Horária: 30 horas semanais Un. Adm: (013730) E.E. PROFª. ALDA GAWLINSKI SCOPEL A Partir de: 03/02/2014 Até 11/03/2014 | Processo Nº: 1000001459872 Contratado: (70172/29) ANA MARCIA RIBEIRO DELGADO CPF: 704.691.301-30 Cargo/Função: (3506) CONTR.TEMP.FUNCAO PROF. HABILITADO Referência: B-001 Carga Horária: 20 horas semanais Un. Adm: (012548) E.E. LEONIDAS DE MATOS A Partir de: 03/02/2014 Até 11/03/2014 |
| CONTRATO/SEDUC/13139/2014 DE: 14/02/2014 | CONTRATO/SEDUC/13150/2014 DE: 14/02/2014 |
| Processo Nº: 1000001461947 Contratado: (68988/24) DULCE ELAINE DA COSTA SOUZA CPF: 362.486.301-00 Cargo/Função: (3506) CONTR.TEMP.FUNCAO PROF. HABILITADO Referência: B-001 Carga Horária: 25 horas semanais Un. Adm: (012645) E.E. GAL. CAETANO DE ALBUQUERQUE A Partir de: 03/02/2014 Até 11/03/2014 | Processo Nº: 1000001458729 Contratado: (70184/27) JOELMA MARIA PEREIRA DA SILVA CPF: 809.849.241-91 Cargo/Função: (3506) CONTR.TEMP.FUNCAO PROF. HABILITADO Referência: B-001 Carga Horária: 15 horas semanais Un. Adm: (012653) E.E. MARCHEL RONDON A Partir de: 03/02/2014 Até 11/03/2014 |
| CONTRATO/SEDUC/13140/2014 DE: 14/02/2014 | CONTRATO/SEDUC/13151/2014 DE: 14/02/2014 |
| Processo Nº: 1000001458848 Contratado: (69123/25) DALICIA ALBINA DA SILVA CPF: 531.319.751-72 Cargo/Função: (3506) CONTR.TEMP.FUNCAO PROF. HABILITADO Referência: B-001 Carga Horária: 17 horas semanais Un. Adm: (014796) E.E. MARIA QUITERIA A Partir de: 27/01/2014 Até 22/12/2014 | Processo Nº: 1000001456987 Contratado: (70186/16) MARILENE LUZIA PINTO DE CARVALHO CPF: 362.475.881-00 Cargo/Função: (3506) CONTR.TEMP.FUNCAO PROF. HABILITADO Referência: B-001 Carga Horária: 15 horas semanais Un. Adm: (012726) E.E. DOM FRANCISCO DE AQUINO CORREA A Partir de: 27/01/2014 Até 22/12/2014 |
| CONTRATO/SEDUC/13141/2014 DE: 14/02/2014 | CONTRATO/SEDUC/13152/2014 DE: 14/02/2014 |
| Processo Nº: 1000001460090 Contratado: (69284/35) LUIS PEREIRA DOS SANTOS CPF: 406.305.281-87 Cargo/Função: (3506) CONTR.TEMP.FUNCAO PROF. HABILITADO Referência: B-001 Carga Horária: 10 horas semanais Un. Adm: (015938) E.E. PEDRO ALBERTO TAYANO A Partir de: 03/02/2014 Até 11/03/2014 | Processo Nº: 1000001459210 Contratado: (70193/40) LUCIMAR GONCALVES RONDON CPF: 698.557.571-49 Cargo/Função: (3506) CONTR.TEMP.FUNCAO PROF. HABILITADO Referência: B-001 Carga Horária: 18 horas semanais Un. Adm: (012688) E.E. ANTONIO JOAO RIBEIRO A Partir de: 03/02/2014 Até 11/03/2014 |
| CONTRATO/SEDUC/13142/2014 DE: 14/02/2014 | CONTRATO/SEDUC/13153/2014 DE: 14/02/2014 |
| Processo Nº: 1000001460365 Contratado: (69353/42) MARIA APARECIDA LOPES DA SILVA CPF: 481.844.111-20 Cargo/Função: (3506) CONTR.TEMP.FUNCAO PROF. HABILITADO Referência: B-001 Carga Horária: 15 horas semanais Un. Adm: (015911) E.E. RAMON SANCHES MARQUES A Partir de: 03/02/2014 Até 11/03/2014 | Processo Nº: 1000001459242 Contratado: (70194/37) JUCINEILA GONCALINA DA SILVA CPF: 858.711.681-91 Cargo/Função: (3506) CONTR.TEMP.FUNCAO PROF. HABILITADO Referência: B-001 Carga Horária: 20 horas semanais Un. Adm: (012688) E.E. ANTONIO JOAO RIBEIRO A Partir de: 03/02/2014 Até 11/03/2014 |
| CONTRATO/SEDUC/13143/2014 DE: 14/02/2014 | CONTRATO/SEDUC/13154/2014 DE: 14/02/2014 |
| Processo Nº: 1000001455375 Contratado: (69423/22) BEATRIZ APARECIDA NUNES NATIS CPF: 181.254.188-06 Cargo/Função: (3506) CONTR.TEMP.FUNCAO PROF. HABILITADO Referência: B-001 Carga Horária: 20 horas semanais Un. Adm: (010839) E.E. ANTONIO G. BALBINO A Partir de: 03/02/2014 Até 11/03/2014 | Processo Nº: 1000001450135 Contratado: (70195/16) LOURDES TEREZINHA GIACOMINI CPF: 544.569.240-04 Cargo/Função: (3506) CONTR.TEMP.FUNCAO PROF. HABILITADO Referência: B-001 Carga Horária: 16 horas semanais Un. Adm: (069329) E.E. TANCREDO NEVES A Partir de: 27/01/2014 Até 22/12/2014 |
| CONTRATO/SEDUC/13144/2014 DE: 14/02/2014 | CONTRATO/SEDUC/13155/2014 DE: 14/02/2014 |
| Processo Nº: 1000001453864 Contratado: (69442/41) MARIA APARECIDA DA SILVA CPF: 667.128.581-00 Cargo/Função: (3506) CONTR.TEMP.FUNCAO PROF. HABILITADO Referência: B-001 Carga Horária: 20 horas semanais Un. Adm: (010979) E.E. MARIA DE LIMA CADIDE A Partir de: 03/02/2014 Até 11/03/2014 | Processo Nº: 1000001453714 Contratado: (70268/49) JOEL MENEZES DE SOUSA CPF: 475.323.278-68 Cargo/Função: (3506) CONTR.TEMP.FUNCAO PROF. HABILITADO Referência: B-001 Carga Horária: 14 horas semanais Un. Adm: (011134) E.E. LA SALLE A Partir de: 03/02/2014 Até 11/03/2014 |
| CONTRATO/SEDUC/13145/2014 DE: 14/02/2014 | CONTRATO/SEDUC/13156/2014 DE: 14/02/2014 |
| Processo Nº: 1000001454835 Contratado: (69489/18) NOELI MARIA FEIX DAL BEM CPF: 377.479.590-87 Cargo/Função: (3506) CONTR.TEMP.FUNCAO PROF. HABILITADO Referência: B-001 Carga Horária: 11 horas semanais | Processo Nº: 1000001458827 Contratado: (70504/33)IVALDO VIEIRA DOS SANTOS CPF: 115.076.752-91 Cargo/Função: (3506) CONTR.TEMP.FUNCAO PROF. HABILITADO Referência: B-001 Carga Horária: 17 horas semanais Un. Adm: (014796) E.E. MARIA QUITERIA A Partir de: 27/01/2014 Até 22/12/2014 |
| | CONTRATO/SEDUC/13157/2014 DE: 14/02/2014 |

| | |
|--|---|
| <p>Processo Nº: 1000001460085 Contratado: (70515/50) KLEY APARECIDA DE OLIVEIRA CPF: 883.928.721-34 Cargo/Função: (3506) CONTR.TEMP.FUNCAO PROF. HABILITADO Referência: B-001 Carga Horária: 29 horas semanais Un. Adm: (015938) E.E. PEDRO ALBERTO TAYANO A Partir de: 03/02/2014 Até 11/03/2014</p> | <p>Referência: B-001 Carga Horária: 20 horas semanais Un. Adm: (154016) E.E. PROFª ALZIRA MARIA DA SILVA A Partir de: 27/01/2014 Até 22/12/2014</p> |
| <p>CONTRATO/SEDUC/13158/2014 14/02/2014</p> | <p>CONTRATO/SEDUC/13169/2014 14/02/2014</p> |
| <p>Processo Nº: 1000001460063 Contratado: (70549/37) EDIMAR MARCELO DE OLIVEIRA CPF: 460.285.281-53 Cargo/Função: (3506) CONTR.TEMP.FUNCAO PROF. HABILITADO Referência: B-001 Carga Horária: 30 horas semanais Un. Adm: (015938) E.E. PEDRO ALBERTO TAYANO A Partir de: 03/02/2014 Até 11/03/2014</p> | <p>Processo Nº: 1000001461651 Contratado: (73323/25) RUMILDA FERREIRA DE OLIVEIRA CPF: 229.728.891-34 Cargo/Função: (3506) CONTR.TEMP.FUNCAO PROF. HABILITADO Referência: B-001 Carga Horária: 20 horas semanais Un. Adm: (011991) E.E. PROFª. NADIR DE OLIVEIRA A Partir de: 03/02/2014 Até 11/03/2014</p> |
| <p>CONTRATO/SEDUC/13159/2014 14/02/2014</p> | <p>CONTRATO/SEDUC/13170/2014 14/02/2014</p> |
| <p>Processo Nº: 1000001461505 Contratado: (70705/50) EDUARDO LUIZ DA SILVA BARBOSA CPF: 229.836.601-25 Cargo/Função: (3506) CONTR.TEMP.FUNCAO PROF. HABILITADO Referência: B-001 Carga Horária: 23 horas semanais Un. Adm: (153885) E.E. NOVA CHANCE A Partir de: 27/01/2014 Até 22/12/2014</p> | <p>Processo Nº: 1000001457976 Contratado: (73405/25) PAULA REGINA GOMES LIMA GALDINO CPF: 281.252.738-24 Cargo/Função: (3506) CONTR.TEMP.FUNCAO PROF. HABILITADO Referência: B-001 Carga Horária: 20 horas semanais Un. Adm: (061450) E.E. LAURA VIEIRA DE SOUZA A Partir de: 03/02/2014 Até 11/03/2014</p> |
| <p>CONTRATO/SEDUC/13160/2014 14/02/2014</p> | <p>CONTRATO/SEDUC/13171/2014 14/02/2014</p> |
| <p>Processo Nº: 1000001459946 Contratado: (70986/35) CLAUDIA ARAUJO DA SILVA BORGES CPF: 569.477.201-68 Cargo/Função: (3506) CONTR.TEMP.FUNCAO PROF. HABILITADO Referência: B-001 Carga Horária: 03 horas semanais Un. Adm: (014940) E.E. DOM VUNIBALDO A Partir de: 27/01/2014 Até 22/12/2014</p> | <p>Processo Nº: 1000001458623 Contratado: (73465/13) ANDREA COLVERO CASTILHOS CPF: 716.408.510-20 Cargo/Função: (3506) CONTR.TEMP.FUNCAO PROF. HABILITADO Referência: B-001 Carga Horária: 08 horas semanais Un. Adm: (013730) E.E. PROFª. ALDA GAWLINSKI SCOPEL A Partir de: 03/02/2014 Até 11/03/2014</p> |
| <p>CONTRATO/SEDUC/13161/2014 14/02/2014</p> | <p>CONTRATO/SEDUC/13172/2014 14/02/2014</p> |
| <p>Processo Nº: 1000001457328 Contratado: (71056/20) MARIA JOSE LOPES DA SILVA FILHO CPF: 849.762.501-30 Cargo/Função: (3506) CONTR.TEMP.FUNCAO PROF. HABILITADO Referência: B-001 Carga Horária: 30 horas semanais Un. Adm: (016012) C.E.J.A. "ANTONIO CASAGRANDE" A Partir de: 03/02/2014 Até 11/03/2014</p> | <p>Processo Nº: 1000001457537 Contratado: (73595/8) GASTAO MARQUES FILHO CPF: 377.923.001-10 Cargo/Função: (3468) TECNICO ADMINISTRATIVO EDUCACIONAL Referência: A-001 Carga Horária: 30 horas semanais Un. Adm: (071765) E.E. DUNGA RODRIGUES A Partir de: 03/02/2014 Até 11/03/2014</p> |
| <p>CONTRATO/SEDUC/13162/2014 14/02/2014</p> | <p>CONTRATO/SEDUC/13173/2014 14/02/2014</p> |
| <p>Processo Nº: 1000001447380 Contratado: (71067/14) OLGA MARIA FRANCO CAZADEI CPF: 890.402.011-53 Cargo/Função: (3506) CONTR.TEMP.FUNCAO PROF. HABILITADO Referência: B-001 Carga Horária: 25 horas semanais Un. Adm: (013773) E.E. 29 DE JUNHO A Partir de: 27/01/2014 Até 22/12/2014</p> | <p>Processo Nº: 1000001447373 Contratado: (73606/30) VALMIR FERNANDES CPF: 622.538.911-34 Cargo/Função: (3506) CONTR.TEMP.FUNCAO PROF. HABILITADO Referência: B-001 Carga Horária: 27 horas semanais Un. Adm: (013773) E.E. 29 DE JUNHO A Partir de: 27/01/2014 Até 22/12/2014</p> |
| <p>CONTRATO/SEDUC/13163/2014 14/02/2014</p> | <p>CONTRATO/SEDUC/13174/2014 14/02/2014</p> |
| <p>Processo Nº: 1000001455515 Contratado: (71214/59) VILMA FERREIRA DA SILVA CPF: 482.028.861-04 Cargo/Função: (3506) CONTR.TEMP.FUNCAO PROF. HABILITADO Referência: B-001 Carga Horária: 11 horas semanais Un. Adm: (011061) E.E. JOSE MORAES A Partir de: 03/02/2014 Até 11/03/2014</p> | <p>Processo Nº: 1000001453657 Contratado: (73806/11) SILVIA CASTRO BRASILIANO CPF: 840.083.261-20 Cargo/Função: (3506) CONTR.TEMP.FUNCAO PROF. HABILITADO Referência: B-001 Carga Horária: 20 horas semanais Un. Adm: (010839) E.E. ANTONIO G. BALBINO A Partir de: 03/02/2014 Até 11/03/2014</p> |
| <p>CONTRATO/SEDUC/13164/2014 14/02/2014</p> | <p>CONTRATO/SEDUC/13175/2014 14/02/2014</p> |
| <p>Processo Nº: 1000001460349 Contratado: (71637/10) ELLEN REGINA MOREIRA CPF: 702.729.211-49 Cargo/Função: (3506) CONTR.TEMP.FUNCAO PROF. HABILITADO Referência: B-001 Carga Horária: 20 horas semanais Un. Adm: (012580) E.E. OSVALDITA ELIZA TEIXEIRA COUTO A Partir de: 03/02/2014 Até 11/03/2014</p> | <p>Processo Nº: 1000001461592 Contratado: (74427/49) BENEDITA ROSA DE AMORIM DA CUNHA CPF: 908.498.841-87 Cargo/Função: (3506) CONTR.TEMP.FUNCAO PROF. HABILITADO Referência: B-001 Carga Horária: 20 horas semanais Un. Adm: (011991) E.E. PROFª. NADIR DE OLIVEIRA A Partir de: 03/02/2014 Até 11/03/2014</p> |
| <p>CONTRATO/SEDUC/13165/2014 14/02/2014</p> | <p>CONTRATO/SEDUC/13176/2014 14/02/2014</p> |
| <p>Processo Nº: 1000001445266 Contratado: (72923/27) ANA RITA DA SILVA OLIVEIRA CPF: 603.917.151-00 Cargo/Função: (3506) CONTR.TEMP.FUNCAO PROF. HABILITADO Referência: B-001 Carga Horária: 20 horas semanais Un. Adm: (009474) E.E. SOUZA BANDEIRA A Partir de: 27/01/2014 Até 22/12/2014</p> | <p>Processo Nº: 1000001460138 Contratado: (74447/21) SUELI MARIA DE OLIVEIRA CPF: 802.072.941-00 Cargo/Função: (3506) CONTR.TEMP.FUNCAO PROF. HABILITADO Referência: B-001 Carga Horária: 30 horas semanais Un. Adm: (010235) E.E. TANCREDO DE ALMEIDA MENDES A Partir de: 03/02/2014 Até 11/03/2014</p> |
| <p>CONTRATO/SEDUC/13166/2014 14/02/2014</p> | <p>CONTRATO/SEDUC/13177/2014 14/02/2014</p> |
| <p>Processo Nº: 1000001455773 Contratado: (72962/31) NILSON GONCALO DOS SANTOS CPF: 594.348.211-34 Cargo/Função: (3506) CONTR.TEMP.FUNCAO PROF. HABILITADO Referência: B-001 Carga Horária: 20 horas semanais Un. Adm: (012181) E.E. UBALDO MONTEIRO DA SILVA A Partir de: 03/02/2014 Até 11/03/2014</p> | <p>Processo Nº: 1000001454154 Contratado: (74723/32) SANDRA AGUIAR DA MOTTA CPF: 930.076.120-04 Cargo/Função: (3506) CONTR.TEMP.FUNCAO PROF. HABILITADO Referência: B-001 Carga Horária: 30 horas semanais Un. Adm: (156434) E.E. JOSÉ DOMINGOS FRAGA A Partir de: 03/02/2014 Até 11/03/2014</p> |
| <p>CONTRATO/SEDUC/13167/2014 14/02/2014</p> | <p>CONTRATO/SEDUC/13178/2014 14/02/2014</p> |
| <p>Processo Nº: 1000001455714 Contratado: (73103/47) DINA MORAIS DE LIMA CPF: 459.648.151-20 Cargo/Função: (3506) CONTR.TEMP.FUNCAO PROF. HABILITADO Referência: B-001 Carga Horária: 23 horas semanais Un. Adm: (012181) E.E. UBALDO MONTEIRO DA SILVA A Partir de: 03/02/2014 Até 11/03/2014</p> | <p>Processo Nº: 1000001462584 Contratado: (74743/13) OSCAR DOS SANTOS LARA CPF: 460.611.261-15 Cargo/Função: (3506) CONTR.TEMP.FUNCAO PROF. HABILITADO Referência: B-001 Carga Horária: 10 horas semanais Un. Adm: (012890) E.E. PROF. NILO POVOAS A Partir de: 07/01/2014 Até 22/01/2014</p> |
| <p>CONTRATO/SEDUC/13168/2014 14/02/2014</p> | <p>CONTRATO/SEDUC/13179/2014 14/02/2014</p> |
| <p>Processo Nº: 100000145525 Contratado: (73197/24) EDIR NEVES DE ALCANTARA CPF: 043.703.172-15 Cargo/Função: (3506) CONTR.TEMP.FUNCAO PROF. HABILITADO</p> | <p>Processo Nº: 1000001462292 Contratado: (74780/12) ROSANIA FERNANDES MOTA CPF: 442.645.931-15 Cargo/Função: (3506) CONTR.TEMP.FUNCAO PROF. HABILITADO Referência: B-001 Carga Horária: 30 horas semanais Un. Adm: (010693) E.M. TIRADENTES (CONV.) A Partir de: 03/02/2014 Até 22/12/2014</p> |
| | <p>CONTRATO/SEDUC/13180/2014 DE:</p> |

| | | | |
|---------------------------|--|-----|--|
| 14/02/2014 | Processo Nº: 1000001461272 Contratado: (74865/17) SANDRA PINHEIRO DE MATOS CPF: 621.268.061-20 Cargo/Função: (3506) CONTR.TEMP.FUNCAO PROF. HABILITADO Referência: B-001 Carga Horária: 20 horas semanais Un. Adm: (014958) E.E. ANTONIO JOSE DE LIMA A Partir de: 03/02/2014 Até 11/03/2014 | DE: | Cargo/Função: (3506) CONTR.TEMP.FUNCAO PROF. HABILITADO Referência: C-001 Carga Horária: 21 horas semanais Un. Adm: (013730) E.E. PROFª. ALDA GAWLINSKI SCOPEL A Partir de: 03/02/2014 Até 11/03/2014 |
| CONTRATO/SEDUC/13181/2014 | | | CONTRATO/SEDUC/13192/2014 |
| 14/02/2014 | Processo Nº: 1000001458755 Contratado: (74877/18) ROSELY PRADO NASCIMENTO DE CAMPOS CPF: 667.865.681-49 Cargo/Função: (3506) CONTR.TEMP.FUNCAO PROF. HABILITADO Referência: B-001 Carga Horária: 20 horas semanais Un. Adm: (012653) E.E. MARECHAL RONDON A Partir de: 03/02/2014 Até 11/03/2014 | DE: | 14/02/2014 Processo Nº: 1000001461957 Contratado: (75981/17) GERTRUDES LEMES DE OLIVEIRA PINTO CPF: 204.456.361-49 Cargo/Função: (3506) CONTR.TEMP.FUNCAO PROF. HABILITADO Referência: B-001 Carga Horária: 30 horas semanais Un. Adm: (012645) E.E. GAL. CAETANO DE ALBUQUERQUE A Partir de: 03/02/2014 Até 11/03/2014 |
| CONTRATO/SEDUC/13182/2014 | | | CONTRATO/SEDUC/13193/2014 |
| 14/02/2014 | Processo Nº: 1000001460859 Contratado: (74986/45) ROSINEIDE FERREIRA FERNANDES SOUZA CPF: 218.252.701-04 Cargo/Função: (3506) CONTR.TEMP.FUNCAO PROF. HABILITADO Referência: C-001 Carga Horária: 23 horas semanais Un. Adm: (153885) E.E. NOVA CHANCE A Partir de: 27/01/2014 Até 22/12/2014 | DE: | 14/02/2014 Processo Nº: 1000001461534 Contratado: (75982/42) LOENY REGINA FERNANDES ARRUDA CPF: 362.372.481-53 Cargo/Função: (3506) CONTR.TEMP.FUNCAO PROF. HABILITADO Referência: B-001 Carga Horária: 28 horas semanais Un. Adm: (012718) E.E. BEL. RIBEIRO DE ARRUDA A Partir de: 03/02/2014 Até 11/03/2014 |
| CONTRATO/SEDUC/13183/2014 | | | CONTRATO/SEDUC/13194/2014 |
| 14/02/2014 | Processo Nº: 1000001454957 Contratado: (75029/33) DANIELLA PEREIRA DA SILVA SOUSA CPF: 652.176.401-20 Cargo/Função: (3506) CONTR.TEMP.FUNCAO PROF. HABILITADO Referência: B-001 Carga Horária: 11 horas semanais Un. Adm: (011525) E.E. FEBRONIO RODRIGUES A Partir de: 27/01/2014 Até 22/12/2014 | DE: | 14/02/2014 Processo Nº: 1000001453764 Contratado: (75990/23) MARINA LIMA DIAS CPF: 406.702.101-10 Cargo/Função: (3506) CONTR.TEMP.FUNCAO PROF. HABILITADO Referência: B-001 Carga Horária: 20 horas semanais Un. Adm: (010979) E.E. MARIA DE LIMA CADIDE A Partir de: 03/02/2014 Até 11/03/2014 |
| CONTRATO/SEDUC/13184/2014 | | | CONTRATO/SEDUC/13195/2014 |
| 14/02/2014 | Processo Nº: 1000001460248 Contratado: (75076/15) EVA DIAS DA SILVA CPF: 929.018.591-00 Cargo/Função: (3506) CONTR.TEMP.FUNCAO PROF. HABILITADO Referência: B-001 Carga Horária: 30 horas semanais Un. Adm: (012734) E.E. LISANDRO NUNES PEREIRA A Partir de: 03/02/2014 Até 11/03/2014 | DE: | 14/02/2014 Processo Nº: 1000001461400 Contratado: (76176/40) ANTONIO BENEDITO JACINTO CPF: 622.393.761-04 Cargo/Função: (3506) CONTR.TEMP.FUNCAO PROF. HABILITADO Referência: B-001 Carga Horária: 23 horas semanais Un. Adm: (011959) E.E. GONCALO BOTELHO DE CAMPOS A Partir de: 03/02/2014 Até 11/03/2014 |
| CONTRATO/SEDUC/13185/2014 | | | CONTRATO/SEDUC/13196/2014 |
| 14/02/2014 | Processo Nº: 1000001460382 Contratado: (75106/5) ZANIR TERESINHA MULLER MODENA CPF: 906.023.669-68 Cargo/Função: (3506) CONTR.TEMP.FUNCAO PROF. HABILITADO Referência: B-001 Carga Horária: 20 horas semanais Un. Adm: (015911) E.E. RAMON SANCHES MARQUES A Partir de: 03/02/2014 Até 11/03/2014 | DE: | 14/02/2014 Processo Nº: 1000001455764 Contratado: (76192/29) LAURECI LIMA DA CRUZ SILVA CPF: 862.402.181-20 Cargo/Função: (3506) CONTR.TEMP.FUNCAO PROF. HABILITADO Referência: B-001 Carga Horária: 30 horas semanais Un. Adm: (012181) E.E. UBALDO MONTEIRO DA SILVA A Partir de: 03/02/2014 Até 11/03/2014 |
| CONTRATO/SEDUC/13186/2014 | | | CONTRATO/SEDUC/13197/2014 |
| 14/02/2014 | Processo Nº: 1000001444519 Contratado: (75238/10) LUCIANA BRUSTOLIN PEREIRA CPF: 811.296.451-34 Cargo/Função: (3506) CONTR.TEMP.FUNCAO PROF. HABILITADO Referência: B-001 Carga Horária: 25 horas semanais Un. Adm: (044890) E.E. MONTE VERDE A Partir de: 27/01/2014 Até 22/12/2014 | DE: | 14/02/2014 Processo Nº: 1000001458741 Contratado: (76257/26) BENTO ALVES DE OLIVEIRA CPF: 531.559.711-34 Cargo/Função: (3506) CONTR.TEMP.FUNCAO PROF. HABILITADO Referência: B-001 Carga Horária: 18 horas semanais Un. Adm: (011100) E.E. SEBASTIANA R. DE SOUZA A Partir de: 03/02/2014 Até 11/03/2014 |
| CONTRATO/SEDUC/13187/2014 | | | CONTRATO/SEDUC/13198/2014 |
| 14/02/2014 | Processo Nº: 1000001460526 Contratado: (75389/11) MARCIA MARIA ZULLI GOMES CPF: 571.638.121-91 Cargo/Função: (3506) CONTR.TEMP.FUNCAO PROF. HABILITADO Referência: B-001 Carga Horária: 30 horas semanais Un. Adm: (015989) E.E. VER. BENTO MUNIZ A Partir de: 03/02/2014 Até 11/03/2014 | DE: | 14/02/2014 Processo Nº: 1000001459257 Contratado: (77076/18) MARIA SELMA DA SILVA CPF: 766.907.681-04 Cargo/Função: (3476) APOIO ADM. EDUCACIONAL-ELEMENTAR Referência: A-001 Carga Horária: 30 horas semanais Un. Adm: (038571) E.E. MONTEIRO LOBATO A Partir de: 03/02/2014 Até 11/03/2014 |
| CONTRATO/SEDUC/13188/2014 | | | CONTRATO/SEDUC/13199/2014 |
| 14/02/2014 | Processo Nº: 1000001458547 Contratado: (75565/29) CLEUNICE REIS DOS SANTOS RIGONATO CPF: 420.117.871-49 Cargo/Função: (3506) CONTR.TEMP.FUNCAO PROF. HABILITADO Referência: B-001 Carga Horária: 20 horas semanais Un. Adm: (015997) E.E. JADA TORRES A Partir de: 03/02/2014 Até 11/03/2014 | DE: | 14/02/2014 Processo Nº: 1000001460183 Contratado: (77285/8) SONIA APARECIDA DA SILVA REIS CPF: 844.476.561-91 Cargo/Função: (3476) APOIO ADM. EDUCACIONAL-ELEMENTAR Referência: A-001 Carga Horária: 30 horas semanais Un. Adm: (015938) E.E. PEDRO ALBERTO TAYANO A Partir de: 03/02/2014 Até 11/03/2014 |
| CONTRATO/SEDUC/13189/2014 | | | CONTRATO/SEDUC/13200/2014 |
| 14/02/2014 | Processo Nº: 1000001459499 Contratado: (75586/43) ROSE MEIRE RODRIGUES DE SOUZA CPF: 774.891.521-00 Cargo/Função: (3506) CONTR.TEMP.FUNCAO PROF. HABILITADO Referência: B-001 Carga Horária: 30 horas semanais Un. Adm: (012700) E.E. EUCARIS NUNES DA CUNHA MORAES A Partir de: 03/02/2014 Até 11/03/2014 | DE: | 14/02/2014 Processo Nº: 1000001458840 Contratado: (77398/7) EMILIA INES DE OLIVEIRA CPF: 429.159.021-00 Cargo/Função: (3476) APOIO ADM. EDUCACIONAL-ELEMENTAR Referência: A-001 Carga Horária: 30 horas semanais Un. Adm: (009725) E.E. AGENOR FERREIRA LEAO A Partir de: 03/02/2014 Até 11/03/2014 |
| CONTRATO/SEDUC/13190/2014 | | | CONTRATO/SEDUC/13201/2014 |
| 14/02/2014 | Processo Nº: 1000001456678 Contratado: (7566/3) ANA MARIA DE AMORIM CPF: 109.486.511-72 Cargo/Função: (3468) TECNICO ADMINISTRATIVO EDUCACIONAL Referência: A-001 Carga Horária: 30 horas semanais Un. Adm: (012114) E.E. PEDRO GARDES A Partir de: 03/02/2014 Até 11/03/2014 | DE: | 14/02/2014 Processo Nº: 1000001450732 Contratado: (77516/45) ELDA SOUSA E SILVA CPF: 568.433.051-72 Cargo/Função: (3506) CONTR.TEMP.FUNCAO PROF. HABILITADO Referência: B-001 Carga Horária: 12 horas semanais Un. Adm: (013013) E.E. SAO DOMINGOS SAVIO A Partir de: 04/02/2014 Até 22/12/2014 |
| CONTRATO/SEDUC/13191/2014 | | | CONTRATO/SEDUC/13202/2014 |
| 14/02/2014 | Processo Nº: 1000001458924 Contratado: (75945/17) MARIA SALETE COSTA DIAS DA COSTA CPF: 272.416.610-87 | DE: | 14/02/2014 Processo Nº: 1000001451186 Contratado: (77675/26) ELENILDA AUGUSTA GUIMARAES CPF: 592.854.781-15 Cargo/Função: (3506) CONTR.TEMP.FUNCAO PROF. HABILITADO Referência: B-001 Carga Horária: 20 horas semanais Un. Adm: (012947) E.E. ONECIDIO MANOEL RESENDE A Partir de: 27/01/2014 Até 22/12/2014 |

| | | |
|--|-----|---|
| CONTRATO/SEDUC/13203/2014 14/02/2014 Processo Nº: 1000001455822 Contratado: (77675/27) ELENILDA AUGUSTA GUIMARAES CPF: 592.854.781-15 Cargo/Função: (3506) CONTR.TEMP.FUNCAO PROF. HABILITADO Referência: B-001 Carga Horária: 03 horas semanais Un. Adm: (012947) E.E. ONECIDIO MANOEL RESENDE A Partir de: 27/01/2014 Até 22/12/2014 | DE: | CPF: 667.712.501-72 Cargo/Função: (3476) APOIO ADM. EDUCACIONAL-ELEMENTAR Referência: A-001 Carga Horária: 30 horas semanais Un. Adm: (012718) E.E. BEL. RIBEIRO DE ARRUDA A Partir de: 03/02/2014 Até 11/03/2014 |
| CONTRATO/SEDUC/13204/2014 14/02/2014 Processo Nº: 1000001455843 Contratado: (77680/30) ANGELA MARIA DE OLIVEIRA SILVA CPF: 870.545.231-72 Cargo/Função: (3506) CONTR.TEMP.FUNCAO PROF. HABILITADO Referência: B-001 Carga Horária: 26 horas semanais Un. Adm: (013455) E.E. PALMITAL A Partir de: 27/01/2014 Até 22/12/2014 | DE: | CONTRATO/SEDUC/13215/2014 14/02/2014 Processo Nº: 1000001459185 Contratado: (79292/24) TANIA MARA ALVES PEREIRA CPF: 667.719.861-87 Cargo/Função: (3506) CONTR.TEMP.FUNCAO PROF. HABILITADO Referência: B-001 Carga Horária: 15 horas semanais Un. Adm: (012688) E.E. ANTONIO JOAO RIBEIRO A Partir de: 03/02/2014 Até 11/03/2014 |
| CONTRATO/SEDUC/13205/2014 14/02/2014 Processo Nº: 1000001461297 Contratado: (77775/19) TOLENTINO DOS SANTOS LARA FILHO CPF: 794.955.911-04 Cargo/Função: (3506) CONTR.TEMP.FUNCAO PROF. HABILITADO Referência: B-001 Carga Horária: 10 horas semanais Un. Adm: (010464) E.E. DOM JOSE DO DESPRAIADO A Partir de: 11/02/2014 Até 22/12/2014 | DE: | CONTRATO/SEDUC/13216/2014 14/02/2014 Processo Nº: 1000001462173 Contratado: (80242/18) JUSCINEIA ENGELS BEZERRA CPF: 829.225.001-87 Cargo/Função: (3506) CONTR.TEMP.FUNCAO PROF. HABILITADO Referência: B-001 Carga Horária: 20 horas semanais Un. Adm: (009610) E.E. ANTONIO EPAMINONDAS A Partir de: 27/01/2014 Até 22/12/2014 |
| CONTRATO/SEDUC/13206/2014 14/02/2014 Processo Nº: 1000001457653 Contratado: (78041/18) LUCIA MARIA DOS SANTOS SILVA CPF: 787.705.211-15 Cargo/Função: (3476) APOIO ADM. EDUCACIONAL-ELEMENTAR Referência: A-001 Carga Horária: 30 horas semanais Un. Adm: (014516) E.E. JOAQUIM A. COSTA MARQUES A Partir de: 03/02/2014 Até 11/03/2014 | DE: | CONTRATO/SEDUC/13217/2014 14/02/2014 Processo Nº: 1000001459961 Contratado: (82594/18) JOELMA APARECIDA LEITE TEIXEIRA CPF: 594.600.321-68 Cargo/Função: (3506) CONTR.TEMP.FUNCAO PROF. HABILITADO Referência: B-001 Carga Horária: 20 horas semanais Un. Adm: (153885) E.E. NOVA CHANCE A Partir de: 27/01/2014 Até 22/12/2014 |
| CONTRATO/SEDUC/13207/2014 14/02/2014 Processo Nº: 1000001454863 Contratado: (78162/5) VALDIR NUNES LEAL CPF: 474.553.301-20 Cargo/Função: (3468) TECNICO ADMINISTRATIVO EDUCACIONAL Referência: A-001 Carga Horária: 30 horas semanais Un. Adm: (015059) E.E. CEL. JOAO N. DE M. MALLET A Partir de: 03/02/2014 Até 11/03/2014 | DE: | CONTRATO/SEDUC/13218/2014 14/02/2014 Processo Nº: 1000001451818 Contratado: (82610/15) ROSANGELA PINTO RIBEIRO CPF: 811.535.111-34 Cargo/Função: (3506) CONTR.TEMP.FUNCAO PROF. HABILITADO Referência: B-001 Carga Horária: 20 horas semanais Un. Adm: (009474) E.E. SOUZA BANDEIRA A Partir de: 27/01/2014 Até 22/12/2014 |
| CONTRATO/SEDUC/13208/2014 14/02/2014 Processo Nº: 1000001447252 Contratado: (78318/13) ELIANE DE LIMA SOUZA CPF: 848.730.351-04 Cargo/Função: (3506) CONTR.TEMP.FUNCAO PROF. HABILITADO Referência: B-001 Carga Horária: 15 horas semanais Un. Adm: (015709) E.E. LUIZA NUNES BEZERRA A Partir de: 27/01/2014 Até 22/12/2014 | DE: | CONTRATO/SEDUC/13219/2014 14/02/2014 Processo Nº: 1000001459194 Contratado: (82793/23) ZELIA PINTO DE QUEIROZ SILVA CPF: 860.619.841-20 Cargo/Função: (3506) CONTR.TEMP.FUNCAO PROF. HABILITADO Referência: B-001 Carga Horária: 18 horas semanais Un. Adm: (012688) E.E. ANTONIO JOAO RIBEIRO A Partir de: 03/02/2014 Até 11/03/2014 |
| CONTRATO/SEDUC/13209/2014 14/02/2014 Processo Nº: 1000001461022 Contratado: (78331/68) CILENE RODRIGUES DOS SANTOS CPF: 888.164.271-91 Cargo/Função: (3506) CONTR.TEMP.FUNCAO PROF. HABILITADO Referência: B-001 Carga Horária: 03 horas semanais Un. Adm: (012718) E.E. BEL. RIBEIRO DE ARRUDA A Partir de: 03/02/2014 Até 11/03/2014 | DE: | CONTRATO/SEDUC/13220/2014 14/02/2014 Processo Nº: 1000001462928 Contratado: (82814/14) JUCELINA NOGUEIRA RIBEIRO MACHADO SILVA CPF: 654.120.361-04 Cargo/Função: (3468) TECNICO ADMINISTRATIVO EDUCACIONAL Referência: A-001 Carga Horária: 30 horas semanais Un. Adm: (012890) E.E. PROF. NILO POVOAS A Partir de: 07/01/2014 Até 22/01/2014 |
| CONTRATO/SEDUC/13210/2014 14/02/2014 Processo Nº: 1000001460351 Contratado: (78353/18) ISAMAR VALDEVINO FROIO TORRES CPF: 568.778.891-34 Cargo/Função: (3506) CONTR.TEMP.FUNCAO PROF. HABILITADO Referência: B-001 Carga Horária: 12 horas semanais Un. Adm: (015911) E.E. RAMON SANCHES MARQUES A Partir de: 03/02/2014 Até 11/03/2014 | DE: | CONTRATO/SEDUC/13221/2014 14/02/2014 Processo Nº: 1000001461606 Contratado: (82874/30) EMILIA ROSA DE AMORIM BISPO CPF: 848.199.951-20 Cargo/Função: (3506) CONTR.TEMP.FUNCAO PROF. HABILITADO Referência: B-001 Carga Horária: 20 horas semanais Un. Adm: (011991) E.E. PROF. NADIR DE OLIVEIRA A Partir de: 03/02/2014 Até 11/03/2014 |
| CONTRATO/SEDUC/13211/2014 14/02/2014 Processo Nº: 1000001458184 Contratado: (78374/31) ALESSANDRA PEREIRA DA SILVA CPF: 655.209.981-91 Cargo/Função: (3506) CONTR.TEMP.FUNCAO PROF. HABILITADO Referência: B-001 Carga Horária: 20 horas semanais Un. Adm: (016020) E.E. PROF. JOAO BATISTA A Partir de: 03/02/2014 Até 11/03/2014 | DE: | CONTRATO/SEDUC/13222/2014 14/02/2014 Processo Nº: 1000001453687 Contratado: (82970/32) ANDREIA OLIVEIRA DA SILVA CPF: 803.279.401-82 Cargo/Função: (3506) CONTR.TEMP.FUNCAO PROF. HABILITADO Referência: B-001 Carga Horária: 08 horas semanais Un. Adm: (010979) E.E. MARIA DE LIMA CADIDE A Partir de: 03/02/2014 Até 11/03/2014 |
| CONTRATO/SEDUC/13212/2014 14/02/2014 Processo Nº: 1000001447056 Contratado: (78426/22) ELIS REGINA POLIDORO MARANGONI CPF: 840.215.781-53 Cargo/Função: (3506) CONTR.TEMP.FUNCAO PROF. HABILITADO Referência: B-001 Carga Horária: 30 horas semanais Un. Adm: (012289) E.E. IRMAOS DO CAMINHO A Partir de: 27/01/2014 Até 22/12/2014 | DE: | CONTRATO/SEDUC/13223/2014 14/02/2014 Processo Nº: 1000001459765 Contratado: (82972/30) MARINEIDE GONCALVES DE ASSUNCAO CPF: 621.685.171-34 Cargo/Função: (3506) CONTR.TEMP.FUNCAO PROF. HABILITADO Referência: B-001 Carga Horária: 20 horas semanais Un. Adm: (009733) E.E. MANOEL CAVALCANTI PROENÇA A Partir de: 03/02/2014 Até 11/03/2014 |
| CONTRATO/SEDUC/13213/2014 14/02/2014 Processo Nº: 1000001461209 Contratado: (78940/4) ENEIDA MARA XAVIER RAMOS CPF: 842.761.771-20 Cargo/Função: (3506) CONTR.TEMP.FUNCAO PROF. HABILITADO Referência: B-001 Carga Horária: 20 horas semanais Un. Adm: (011100) E.E. SEBASTIANA R. DE SOUZA A Partir de: 03/02/2014 Até 11/03/2014 | DE: | CONTRATO/SEDUC/13224/2014 14/02/2014 Processo Nº: 1000001458911 Contratado: (83047/28) NELI CASTRO ARRUDA CPF: 913.624.071-00 Cargo/Função: (3476) APOIO ADM. EDUCACIONAL-ELEMENTAR Referência: A-001 Carga Horária: 30 horas semanais Un. Adm: (010839) E.E. ANTONIO G. BALBINO A Partir de: 03/02/2014 Até 11/03/2014 |
| CONTRATO/SEDUC/13214/2014 14/02/2014 Processo Nº: 1000001460990 Contratado: (79154/10) ESCOLASTICA DE ARRUDA | DE: | CONTRATO/SEDUC/13225/2014 14/02/2014 Processo Nº: 1000001443189 Contratado: (83049/19) ALEXSANDRA APARECIDA DE FARIA CPF: 545.488.371-91 Cargo/Função: (3476) APOIO ADM. EDUCACIONAL-ELEMENTAR Referência: A-001 Carga Horária: 30 horas semanais Un. Adm: (015008) E.E. SANTA ELVIRA |

A Partir de: 26/12/2013 Até 06/01/2014
CONTRATO/SEDUC/13226/2014 DE:
 14/02/2014
 Processo Nº: 1000001458832
 Contratado: (84236/6) ELINETH COSTA MENDES DA SILVA
 CPF: 451.891.021-49
 Cargo/Função: (3476) APOIO ADM. EDUCACIONAL-ELEMENTAR
 Referência: A-001 Carga Horária: 30 horas semanais
 Un. Adm: (009725) E.E. AGENOR FERREIRA LEAO
 A Partir de: 03/02/2014 Até 11/03/2014

CONTRATO/SEDUC/13227/2014 DE:
 14/02/2014
 Processo Nº: 1000001460768
 Contratado: (85523/19) ROSELY AUXILIADORA PINTO RIBEIRO
 CPF: 621.659.091-04
 Cargo/Função: (3506) CONTR.TEMP.FUNCAO PROF. HABILITADO
 Referência: B-001 Carga Horária: 30 horas semanais
 Un. Adm: (012580) E.E. OSVALDITA ELIZA TEIXEIRA COUTO
 A Partir de: 03/02/2014 Até 11/03/2014

CONTRATO/SEDUC/13228/2014 DE:
 14/02/2014
 Processo Nº: 1000001461871
 Contratado: (85679/8) EDILENE GARCIA DE SOUZA
 CPF: 947.008.341-53
 Cargo/Função: (3506) CONTR.TEMP.FUNCAO PROF. HABILITADO
 Referência: B-001 Carga Horária: 30 horas semanais
 Un. Adm: (173371) E. E. PEDRO BARBOSA
 A Partir de: 27/01/2014 Até 22/12/2014

CONTRATO/SEDUC/13229/2014 DE:
 14/02/2014
 Processo Nº: 1000001449431
 Contratado: (85686/19) ALESSANDRA ROSA DA SILVA CARVALHO
 CPF: 535.954.321-34
 Cargo/Função: (3506) CONTR.TEMP.FUNCAO PROF. HABILITADO
 Referência: B-001 Carga Horária: 30 horas semanais
 Un. Adm: (012971) E.E. DEP. OSCAR SOARES
 A Partir de: 03/02/2014 Até 22/12/2014

CONTRATO/SEDUC/13230/2014 DE:
 14/02/2014
 Processo Nº: 1000001450955
 Contratado: (85984/35) RANDERLEI GARCIA
 CPF: 488.539.251-91
 Cargo/Função: (3506) CONTR.TEMP.FUNCAO PROF. HABILITADO
 Referência: B-001 Carga Horária: 30 horas semanais
 Un. Adm: (156418) C.E.J.A. BENEDITO SANTANA DA SILVA FREIRE
 A Partir de: 27/01/2014 Até 22/12/2014

CONTRATO/SEDUC/13231/2014 DE:
 14/02/2014
 Processo Nº: 1000001461601
 Contratado: (86445/32) VERUZA RODRIGUES MACEDO
 CPF: 424.632.971-15
 Cargo/Função: (3506) CONTR.TEMP.FUNCAO PROF. HABILITADO
 Referência: B-001 Carga Horária: 05 horas semanais
 Un. Adm: (153885) E.E. NOVA CHANCE
 A Partir de: 27/01/2014 Até 22/12/2014
 PUBLICADA, REGISTRADA, CUMPRÁ-SE.
 Cuiabá-MT, 14 de Fevereiro de 2014.
 Rosa Neide Sandes de Almeida
 Secretário de Estado de Educação

O Secretário de Estado de Educação no uso de suas atribuições que lhes são conferidas por lei,
 Resolve: TORNAR SEM EFEITO
 Objeto: CONTRATAÇÃO TEMPORARIA POR MOTIVO DE URGÊNCIA
CONTRATO/SEDUC/13232/2014 DE:
 14/02/2014
 Processo Nº: 1000001456694
 Contratado: (86533/65) SALMA VILMA DE SOUZA
 CPF: 531.664.181-72
 Cargo/Função: (3506) CONTR.TEMP.FUNCAO PROF. HABILITADO
 Referência: B-001 Carga Horária: 08 horas semanais
 Un. Adm: (012114) E.E. PEDRO GARDES
 A Partir de: 03/02/2014 Até 11/03/2014
 PUBLICADA, REGISTRADA, CUMPRÁ-SE.
 Cuiabá-MT, 14 de Fevereiro de 2014.
 Rosa Neide Sandes de Almeida
 Secretário de Estado de Educação

O Secretário de Estado de Educação no uso de suas atribuições que lhes são conferidas por lei,
 Resolve: AUTORIZAR
 Objeto: CONTRATAÇÃO TEMPORARIA POR MOTIVO DE URGÊNCIA
CONTRATO/SEDUC/13233/2014 DE:
 14/02/2014
 Processo Nº: 1000001459948
 Contratado: (86549/19) ANTONIO FRANCISCO GOMES DA SILVA
 CPF: 403.819.191-53
 Cargo/Função: (3506) CONTR.TEMP.FUNCAO PROF. HABILITADO
 Referência: B-001 Carga Horária: 12 horas semanais
 Un. Adm: (010928) E.E. JOSE SALMEN HANZE
 A Partir de: 03/02/2014 Até 11/03/2014

CONTRATO/SEDUC/13234/2014 DE:
 14/02/2014
 Processo Nº: 1000001462771
 Contratado: (86674/13) VILMA LUCAS DA SILVA
 CPF: 842.224.251-68
 Cargo/Função: (3468) TECNICO ADMINISTRATIVO EDUCACIONAL
 Referência: A-001 Carga Horária: 30 horas semanais
 Un. Adm: (013412) E.E. CEL. ANTONIO PAES DE BARROS
 A Partir de: 03/02/2014 Até 11/03/2014

CONTRATO/SEDUC/13235/2014 DE:
 14/02/2014
 Processo Nº: 1000001457890

Contratado: (86701/10) SIRLENE COELHO DE LIMA
 CPF: 522.140.871-68
 Cargo/Função: (3506) CONTR.TEMP.FUNCAO PROF. HABILITADO
 Referência: B-001 Carga Horária: 20 horas semanais
 Un. Adm: (011100) E.E. SEBASTIANA R. DE SOUZA
 A Partir de: 03/02/2014 Até 11/03/2014

CONTRATO/SEDUC/13236/2014 DE:
 14/02/2014
 Processo Nº: 1000001462297
 Contratado: (86924/14) ELENICE DE OLIVEIRA PRATES MANSOR
 CPF: 093.245.398-84
 Cargo/Função: (3506) CONTR.TEMP.FUNCAO PROF. HABILITADO
 Referência: B-001 Carga Horária: 30 horas semanais
 Un. Adm: (010693) E.M. TIRADENTES (CONV.)
 A Partir de: 03/02/2014 Até 22/12/2014

CONTRATO/SEDUC/13237/2014 DE:
 14/02/2014
 Processo Nº: 1000001448731
 Contratado: (87538/21) TELMA MARIA ALVES
 CPF: 813.569.861-53
 Cargo/Função: (3506) CONTR.TEMP.FUNCAO PROF. HABILITADO
 Referência: B-001 Carga Horária: 09 horas semanais
 Un. Adm: (013781) E.E. OSVALDO CANDIDO PEREIRA
 A Partir de: 27/01/2014 Até 22/12/2014

CONTRATO/SEDUC/13238/2014 DE:
 14/02/2014
 Processo Nº: 1000001459080
 Contratado: (87558/60) ADNAIR DE FATIMA PEREIRA TANAKA
 CPF: 015.525.499-50
 Cargo/Função: (3506) CONTR.TEMP.FUNCAO PROF. HABILITADO
 Referência: B-001 Carga Horária: 12 horas semanais
 Un. Adm: (013730) E.E. PROFª. ALDA GAWLINSKI SCOPEL
 A Partir de: 07/01/2014 Até 24/02/2014

CONTRATO/SEDUC/13239/2014 DE:
 14/02/2014
 Processo Nº: 1000001461580
 Contratado: (87688/12) EVA PEREIRA LEITE
 CPF: 483.296.141-15
 Cargo/Função: (3468) TECNICO ADMINISTRATIVO EDUCACIONAL
 Referência: A-001 Carga Horária: 30 horas semanais
 Un. Adm: (011991) E.E. PROFª. NADIR DE OLIVEIRA
 A Partir de: 03/02/2014 Até 11/03/2014

CONTRATO/SEDUC/13240/2014 DE:
 14/02/2014
 Processo Nº: 1000001453825
 Contratado: (88055/49) ROSA MARINEIDE MENDES DA CRUZ
 CPF: 921.690.581-68
 Cargo/Função: (3506) CONTR.TEMP.FUNCAO PROF. HABILITADO
 Referência: B-001 Carga Horária: 02 horas semanais
 Un. Adm: (045829) E.E. GERVASIO DOS SANTOS COSTA
 A Partir de: 27/01/2014 Até 22/12/2014

CONTRATO/SEDUC/13241/2014 DE:
 14/02/2014
 Processo Nº: 1000001459646
 Contratado: (88105/13) DEUZALINA ALVES FERNANDES
 CPF: 762.061.901-10
 Cargo/Função: (3476) APOIO ADM. EDUCACIONAL-ELEMENTAR
 Referência: A-001 Carga Horária: 30 horas semanais
 Un. Adm: (013749) C.E.J.A. GETÚLIO DORNELES VARGAS
 A Partir de: 03/02/2014 Até 11/03/2014

CONTRATO/SEDUC/13242/2014 DE:
 14/02/2014
 Processo Nº: 1000001459494
 Contratado: (88315/7) DIVINA MAURA DA SILVA
 CPF: 459.798.981-15
 Cargo/Função: (3476) APOIO ADM. EDUCACIONAL-ELEMENTAR
 Referência: A-001 Carga Horária: 30 horas semanais
 Un. Adm: (173355) E. E. BOA ESPERANÇA
 A Partir de: 03/02/2014 Até 11/03/2014

CONTRATO/SEDUC/13243/2014 DE:
 14/02/2014
 Processo Nº: 1000001458853
 Contratado: (88324/27) VERONICA DE SOUZA LIMA DOMINGUES
 CPF: 904.421.481-00
 Cargo/Função: (3506) CONTR.TEMP.FUNCAO PROF. HABILITADO
 Referência: B-001 Carga Horária: 26 horas semanais
 Un. Adm: (010189) E.E. Pe. JOSE MARIA DO SACRAMENTO
 A Partir de: 03/02/2014 Até 11/03/2014

CONTRATO/SEDUC/13244/2014 DE:
 14/02/2014
 Processo Nº: 1000001455775
 Contratado: (88339/6) ROBERTA BUONO LEAL
 CPF: 870.515.321-20
 Cargo/Função: (3506) CONTR.TEMP.FUNCAO PROF. HABILITADO
 Referência: B-001 Carga Horária: 18 horas semanais
 Un. Adm: (012947) E.E. ONECIDIO MANOEL RESENDE
 A Partir de: 27/01/2014 Até 22/12/2014

CONTRATO/SEDUC/13245/2014 DE:
 14/02/2014
 Processo Nº: 1000001455112
 Contratado: (88532/24) CLAUDIO BUPREWE TSEREDZE
 CPF: 460.769.991-87
 Cargo/Função: (3506) CONTR.TEMP.FUNCAO PROF. HABILITADO
 Referência: B-001 Carga Horária: 30 horas semanais
 Un. Adm: (107263) E.E. INDIGENA ULISSÉS GUIMARAES
 A Partir de: 27/01/2014 Até 22/12/2014

CONTRATO/SEDUC/13246/2014 DE:
 14/02/2014
 Processo Nº: 1000001459393
 Contratado: (88608/24) SANDRA REGINA CARNEIRO DA COSTA
 CPF: 109.407.398-95
 Cargo/Função: (3506) CONTR.TEMP.FUNCAO PROF. HABILITADO
 Referência: B-001 Carga Horária: 04 horas semanais

| | | |
|--|-----|--|
| Un. Adm: (015105) E.E. 9 DE JULHO A Partir de: 03/02/2014 Até 11/03/2014 CONTRATO/SEDUC/13247/2014 14/02/2014 | DE: | Processo Nº: 1000001459818 Contratado: (91398/15) VERONICA WAUTOMOTO CPF: 570.692.201-20 Cargo/Função: (3506) CONTR.TEMP.FUNCAO PROF. HABILITADO Referência: A-001 Carga Horária: 03 horas semanais Un. Adm: (076929) E.E. INDIGENA "DEP. MARIO JURUNA" A Partir de: 27/01/2014 Até 22/12/2014 |
| Processo Nº: 1000001459919 Contratado: (88615/23) ARIELDES MARIA SILVA OLIVEIRA CPF: 545.458.381-20 Cargo/Função: (3506) CONTR.TEMP.FUNCAO PROF. HABILITADO Referência: B-001 Carga Horária: 20 horas semanais Un. Adm: (153885) E.E. NOVA CHANCE A Partir de: 27/01/2014 Até 22/12/2014 CONTRATO/SEDUC/13248/2014 14/02/2014 | DE: | CONTRATO/SEDUC/13259/2014 14/02/2014 |
| Processo Nº: 1000001456938 Contratado: (88959/19) MARILZA MAMEDE DA SILVA CPF: 571.571.541-53 Cargo/Função: (3506) CONTR.TEMP.FUNCAO PROF. HABILITADO Referência: B-001 Carga Horária: 03 horas semanais Un. Adm: (176427) E. E. JOAO BATISTA DE ALMEIDA A Partir de: 27/01/2014 Até 22/12/2014 CONTRATO/SEDUC/13249/2014 14/02/2014 | DE: | Processo Nº: 1000001457673 Contratado: (91544/27) SHIRLEY CRISTIANE DE JESUS HEINE CPF: 570.977.631-91 Cargo/Função: (3506) CONTR.TEMP.FUNCAO PROF. HABILITADO Referência: B-001 Carga Horária: 30 horas semanais Un. Adm: (009890) C.E.J.A.- PROFª. ALMIRA DE AMORIM SILVA A Partir de: 27/01/2014 Até 22/12/2014 |
| Processo Nº: 1000001443727 Contratado: (89344/8) SIRLEI FERREIRA DA SILVA CPF: 468.539.101-25 Cargo/Função: (3476) APOIO ADM. EDUCACIONAL-ELEMENTAR Referência: A-001 Carga Horária: 30 horas semanais Un. Adm: (011991) E.E. PROFª. NADIR DE OLIVEIRA A Partir de: 07/01/2014 Até 21/02/2014 CONTRATO/SEDUC/13250/2014 14/02/2014 | DE: | CONTRATO/SEDUC/13260/2014 14/02/2014 |
| Processo Nº: 1000001460080 Contratado: (89795/26) KATIA ADRIANA GONCALVES CPF: 722.311.061-91 Cargo/Função: (3506) CONTR.TEMP.FUNCAO PROF. HABILITADO Referência: B-001 Carga Horária: 20 horas semanais Un. Adm: (015938) E.E. PEDRO ALBERTO TAYANO A Partir de: 03/02/2014 Até 11/03/2014 CONTRATO/SEDUC/13251/2014 14/02/2014 | DE: | Processo Nº: 1000001453425 Contratado: (91554/22) MARIA DE JESUS COIMBRA DO AMARAL CPF: 353.341.771-91 Cargo/Função: (3506) CONTR.TEMP.FUNCAO PROF. HABILITADO Referência: B-001 Carga Horária: 27 horas semanais Un. Adm: (010863) E.E. LUCAS PACHECO DE CAMARGO A Partir de: 03/02/2014 Até 11/03/2014 |
| Processo Nº: 1000001461658 Contratado: (89839/12) ELIANA ALECRIM DE SOUSA CPF: 810.268.461-53 Cargo/Função: (3506) CONTR.TEMP.FUNCAO PROF. HABILITADO Referência: B-001 Carga Horária: 20 horas semanais Un. Adm: (016098) E.E. DEP. EMANUEL PINHEIRO A Partir de: 27/01/2014 Até 22/12/2014 CONTRATO/SEDUC/13252/2014 14/02/2014 | DE: | CONTRATO/SEDUC/13261/2014 14/02/2014 |
| Processo Nº: 1000001461282 Contratado: (90195/19) FRANCILENE MARTINS DA SILVA CPF: 581.181.601-49 Cargo/Função: (3506) CONTR.TEMP.FUNCAO PROF. HABILITADO Referência: B-001 Carga Horária: 20 horas semanais Un. Adm: (014958) E.E. ANTONIO JOSE DE LIMA A Partir de: 03/02/2014 Até 11/03/2014 CONTRATO/SEDUC/13253/2014 14/02/2014 | DE: | Processo Nº: 1000001455025 Contratado: (91607/24) MARIA DAS DORES CARDOSO CPF: 688.588.251-87 Cargo/Função: (3506) CONTR.TEMP.FUNCAO PROF. HABILITADO Referência: B-001 Carga Horária: 12 horas semanais Un. Adm: (012289) E.E. IRMAOS DO CAMINHO A Partir de: 27/01/2014 Até 22/12/2014 |
| Processo Nº: 1000001445167 Contratado: (90419/16) AUDETE BATISTA LINO RAMIRES CPF: 372.700.101-10 Cargo/Função: (3506) CONTR.TEMP.FUNCAO PROF. HABILITADO Referência: B-001 Carga Horária: 20 horas semanais Un. Adm: (173649) E. E. EDINA DALABETTA A Partir de: 27/01/2014 Até 22/12/2014 CONTRATO/SEDUC/13254/2014 14/02/2014 | DE: | CONTRATO/SEDUC/13262/2014 14/02/2014 |
| Processo Nº: 1000001463582 Contratado: (90452/13) ELIZABETH REGINA FERREIRA GARCIA CPF: 941.584.368-34 Cargo/Função: (3506) CONTR.TEMP.FUNCAO PROF. HABILITADO Referência: B-001 Carga Horária: 21 horas semanais Un. Adm: (158810) E.E." ANTONIO GARCIA" A Partir de: 27/01/2014 Até 22/12/2014 CONTRATO/SEDUC/13255/2014 14/02/2014 | DE: | Processo Nº: 1000001447204 Contratado: (91656/19) ANELISE DASENBROCK POLACHINI CPF: 965.758.679-87 Cargo/Função: (3506) CONTR.TEMP.FUNCAO PROF. HABILITADO Referência: B-001 Carga Horária: 14 horas semanais Un. Adm: (044890) E.E. MONTE VERDE A Partir de: 27/01/2014 Até 22/12/2014 |
| Processo Nº: 1000001459442 Contratado: (90614/33) IVONETE MENDES DE SA SILVA CPF: 522.548.441-72 Cargo/Função: (3506) CONTR.TEMP.FUNCAO PROF. HABILITADO Referência: B-001 Carga Horária: 30 horas semanais Un. Adm: (016110) E.E. VINICIUS DE MORAES A Partir de: 27/01/2014 Até 22/12/2014 CONTRATO/SEDUC/13256/2014 14/02/2014 | DE: | CONTRATO/SEDUC/13263/2014 14/02/2014 |
| Processo Nº: 1000001457293 Contratado: (90626/28) FABIANA LOURENCO DOS SANTOS CPF: 925.607.501-63 Cargo/Função: (3506) CONTR.TEMP.FUNCAO PROF. HABILITADO Referência: B-001 Carga Horária: 27 horas semanais Un. Adm: (011002) E.E. PINDORAMA A Partir de: 03/02/2014 Até 11/03/2014 CONTRATO/SEDUC/13257/2014 14/02/2014 | DE: | Processo Nº: 1000001460375 Contratado: (91955/30) MARIO JOSE MILANEZ CPF: 084.690.648-19 Cargo/Função: (3506) CONTR.TEMP.FUNCAO PROF. HABILITADO Referência: B-001 Carga Horária: 30 horas semanais Un. Adm: (015911) E.E. RAMON SANCHES MARQUES A Partir de: 03/02/2014 Até 11/03/2014 |
| Processo Nº: 1000001454094 Contratado: (91149/19) MARLI RODRIGUES DE LARA SOUZA CPF: 378.667.021-87 Cargo/Função: (3468) TECNICO ADMINISTRATIVO EDUCACIONAL Referência: A-001 Carga Horária: 30 horas semanais Un. Adm: (010901) E.E. SAGRADO CORACAO DE JESUS A Partir de: 03/02/2014 Até 11/03/2014 CONTRATO/SEDUC/13258/2014 14/02/2014 | DE: | CONTRATO/SEDUC/13264/2014 14/02/2014 |
| | | Processo Nº: 1000001457600 Contratado: (91974/19) AVELINO RUIWAHI TSIPIRADI CPF: 804.317.121-15 Cargo/Função: (3506) CONTR.TEMP.FUNCAO PROF. HABILITADO Referência: B-001 Carga Horária: 10 horas semanais Un. Adm: (076929) E.E. INDIGENA "DEP. MARIO JURUNA" A Partir de: 03/12/2013 Até 20/12/2013 |
| | | CONTRATO/SEDUC/13265/2014 14/02/2014 |
| | | Processo Nº: 1000001453430 Contratado: (91975/17) ALCIDES WARUDU WAOMOHO CPF: 963.699.651-20 Cargo/Função: (3506) CONTR.TEMP.FUNCAO PROF. HABILITADO Referência: A-001 Carga Horária: 20 horas semanais Un. Adm: (076929) E.E. INDIGENA "DEP. MARIO JURUNA" A Partir de: 27/01/2014 Até 22/12/2014 |
| | | CONTRATO/SEDUC/13266/2014 14/02/2014 |
| | | Processo Nº: 1000001460244 Contratado: (92073/20) ZENAURA SOUSA BRITO XAVIER CPF: 802.101.201-34 Cargo/Função: (3506) CONTR.TEMP.FUNCAO PROF. HABILITADO Referência: B-001 Carga Horária: 20 horas semanais Un. Adm: (010928) E.E. JOSE SALMEN HANZE A Partir de: 03/02/2014 Até 11/03/2014 |
| | | CONTRATO/SEDUC/13267/2014 14/02/2014 |
| | | Processo Nº: 1000001461824 Contratado: (92094/40) MAGDA MARIA DA SILVA ZUCARELLI CPF: 931.749.269-04 Cargo/Função: (3506) CONTR.TEMP.FUNCAO PROF. HABILITADO Referência: B-001 Carga Horária: 20 horas semanais Un. Adm: (148113) E.E. CREMILDA DE OLIVEIRA VIANA A Partir de: 03/02/2014 Até 11/03/2014 |
| | | CONTRATO/SEDUC/13268/2014 14/02/2014 |
| | | Processo Nº: 1000001446234 Contratado: (92285/33) CLEIDE CRISTINA GARCIA CPF: 726.910.189-20 Cargo/Função: (3506) CONTR.TEMP.FUNCAO PROF. HABILITADO Referência: B-001 Carga Horária: 19 horas semanais Un. Adm: (173282) E. E. "PROFESSORA NEIDE ENARA SIMA" A Partir de: 27/01/2014 Até 22/12/2014 |
| | | CONTRATO/SEDUC/13269/2014 14/02/2014 |
| | | Processo Nº: 1000001458041 Contratado: (92356/34) CRISTIANE DIAS MARTELLI CPF: 581.164.431-00 Cargo/Função: (3506) CONTR.TEMP.FUNCAO PROF. HABILITADO |

Referência: B-001 Carga Horária: 04 horas semanais
Un. Adm: (044245) E.E. PROFª. AMELIA DE OLIVEIRA SILVA
A Partir de: 03/02/2014 Até 11/03/2014
CONTRATO/SEDUC/13270/2014 DE:
14/02/2014
Processo Nº: 1000001459407
Contratado: (92391/26) NEIDE RODRIGUES DOS SANTOS
CPF: 384.596.041-87
Cargo/Função: (3506) CONTR.TEMP.FUNCAO PROF. HABILITADO
Referência: B-001 Carga Horária: 32 horas semanais
Un. Adm: (046442) E.E. TANCREDO DE ALMEIDA NEVES
A Partir de: 03/02/2014 Até 11/03/2014
CONTRATO/SEDUC/13271/2014 DE:
14/02/2014
Processo Nº: 1000001454315
Contratado: (92407/33) REGINA MARIA SOARES DO ESTREITO DELIBERALI
CPF: 417.502.840-49
Cargo/Função: (3506) CONTR.TEMP.FUNCAO PROF. HABILITADO
Referência: B-001 Carga Horária: 06 horas semanais
Un. Adm: (013803) E.E. APOLONIO BOUTRE DE MELO
A Partir de: 07/01/2014 Até 10/02/2014
CONTRATO/SEDUC/13272/2014 DE:
14/02/2014
Processo Nº: 1000001456349
Contratado: (92676/12) GLORIA AUXILIADORA RO OTSITSIMRO TSUDZAWERE
CPF: 962.242.901-72
Cargo/Função: (3506) CONTR.TEMP.FUNCAO PROF. HABILITADO
Referência: A-001 Carga Horária: 18 horas semanais
Un. Adm: (076929) E.E. INDIGENA "DEP. MARIO JURUNA"
A Partir de: 27/01/2014 Até 22/12/2014
CONTRATO/SEDUC/13273/2014 DE:
14/02/2014
Processo Nº: 1000001456842
Contratado: (92886/14) LIEGE FIGUEIREDO BORGES BARCELOS
CPF: 886.613.931-91
Cargo/Função: (3506) CONTR.TEMP.FUNCAO PROF. HABILITADO
Referência: B-001 Carga Horária: 16 horas semanais
Un. Adm: (011517) E.E. ARTUR DA COSTA E SILVA
A Partir de: 03/02/2014 Até 22/12/2014
CONTRATO/SEDUC/13274/2014 DE:
14/02/2014
Processo Nº: 1000001454838
Contratado: (92891/14) SOLANGE ALVES DA SILVA SALDANHA
CPF: 031.369.959-37
Cargo/Função: (3506) CONTR.TEMP.FUNCAO PROF. HABILITADO
Referência: B-001 Carga Horária: 14 horas semanais
Un. Adm: (016519) E.E. 13 DE MAIO
A Partir de: 03/02/2014 Até 11/03/2014
CONTRATO/SEDUC/13275/2014 DE:
14/02/2014
Processo Nº: 1000001453354
Contratado: (92927/32) VERA MARCIA DE TOLEDO PICOLO
CPF: 134.150.568-56
Cargo/Função: (3506) CONTR.TEMP.FUNCAO PROF. HABILITADO
Referência: B-001 Carga Horária: 30 horas semanais
Un. Adm: (016527) C.E.J.A. ARÃO GOMES BEZERRA
A Partir de: 03/02/2014 Até 11/03/2014
CONTRATO/SEDUC/13276/2014 DE:
14/02/2014
Processo Nº: 1000001459337
Contratado: (92961/53) CATARINA RODRIGUES DE SOUZA
CPF: 522.248.481-53
Cargo/Função: (3506) CONTR.TEMP.FUNCAO PROF. HABILITADO
Referência: B-001 Carga Horária: 20 horas semanais
Un. Adm: (012700) E.E. EUCARIS NUNES DA CUNHA MORAES
A Partir de: 03/02/2014 Até 11/03/2014
CONTRATO/SEDUC/13277/2014 DE:
14/02/2014
Processo Nº: 1000001454860
Contratado: (93020/21) ZILDA SALES RODRIGUES
CPF: 983.457.881-49
Cargo/Função: (3476) APOIO ADM. EDUCACIONAL-ELEMENTAR
Referência: A-001 Carga Horária: 30 horas semanais
Un. Adm: (015059) E.E. CEL. JOAO N. DE M. MALLET
A Partir de: 03/02/2014 Até 11/03/2014
CONTRATO/SEDUC/13278/2014 DE:
14/02/2014
Processo Nº: 1000001458262
Contratado: (93029/22) MARIA FATIMA DE SOUZA
CPF: 424.612.941-00
Cargo/Função: (3476) APOIO ADM. EDUCACIONAL-ELEMENTAR
Referência: A-001 Carga Horária: 30 horas semanais
Un. Adm: (016020) E.E. PROF. JOAO BATISTA
A Partir de: 03/02/2014 Até 11/03/2014
CONTRATO/SEDUC/13279/2014 DE:
14/02/2014
Processo Nº: 1000001454987
Contratado: (93055/12) MARIA HELENA DO NASCIMENTO
CPF: 415.833.371-72
Cargo/Função: (3506) CONTR.TEMP.FUNCAO PROF. HABILITADO
Referência: B-001 Carga Horária: 15 horas semanais
Un. Adm: (012947) E.E. ONECIDIO MANOEL RESENDE
A Partir de: 27/01/2014 Até 22/12/2014
CONTRATO/SEDUC/13280/2014 DE:
14/02/2014
Processo Nº: 1000001460038
Contratado: (93435/9) MARIA HELENA DA SILVA
CPF: 651.751.821-53
Cargo/Função: (3506) CONTR.TEMP.FUNCAO PROF. HABILITADO
Referência: B-001 Carga Horária: 20 horas semanais
Un. Adm: (153885) E.E. NOVA CHANCE
A Partir de: 27/01/2014 Até 22/12/2014
CONTRATO/SEDUC/13281/2014 DE:

14/02/2014
Processo Nº: 1000001455373
Contratado: (93538/10) SANDRA FRANCISCA SERAFIM
CPF: 632.617.741-34
Cargo/Função: (3506) CONTR.TEMP.FUNCAO PROF. HABILITADO
Referência: B-001 Carga Horária: 20 horas semanais
Un. Adm: (011061) E.E. JOSE MORAES
A Partir de: 03/02/2014 Até 11/03/2014
CONTRATO/SEDUC/13282/2014 DE:
14/02/2014
Processo Nº: 1000001458431
Contratado: (93540/15) JOSE ROBERTO TEIXEIRA
CPF: 959.752.411-20
Cargo/Função: (3506) CONTR.TEMP.FUNCAO PROF. HABILITADO
Referência: B-001 Carga Horária: 04 horas semanais
Un. Adm: (046442) E.E. TANCREDO DE ALMEIDA NEVES
A Partir de: 03/02/2014 Até 11/03/2014
CONTRATO/SEDUC/13283/2014 DE:
14/02/2014
Processo Nº: 1000001444736
Contratado: (93816/20) VEIGMAR FABIANE FERREIRA DE SOUZA
CPF: 580.583.971-72
Cargo/Função: (3506) CONTR.TEMP.FUNCAO PROF. HABILITADO
Referência: B-001 Carga Horária: 16 horas semanais
Un. Adm: (012971) E.E. DEP. OSCAR SOARES
A Partir de: 27/01/2014 Até 22/12/2014
CONTRATO/SEDUC/13284/2014 DE:
14/02/2014
Processo Nº: 1000001455768
Contratado: (93829/56) MARIOSANGELA GONCALINA GOMES
CPF: 937.406.891-53
Cargo/Função: (3506) CONTR.TEMP.FUNCAO PROF. HABILITADO
Referência: B-001 Carga Horária: 18 horas semanais
Un. Adm: (012181) E.E. UBALDO MONTEIRO DA SILVA
A Partir de: 03/02/2014 Até 11/03/2014
CONTRATO/SEDUC/13285/2014 DE:
14/02/2014
Processo Nº: 1000001453422
Contratado: (93832/37) MARCIA RODRIGUES BORGES
CPF: 795.722.941-72
Cargo/Função: (3506) CONTR.TEMP.FUNCAO PROF. HABILITADO
Referência: B-001 Carga Horária: 09 horas semanais
Un. Adm: (010863) E.E. LUCAS PACHECO DE CAMARGO
A Partir de: 03/02/2014 Até 11/03/2014
CONTRATO/SEDUC/13286/2014 DE:
14/02/2014
Processo Nº: 1000001458552
Contratado: (93899/9) ELISANGELA CROSCIOLI
CPF: 855.267.971-04
Cargo/Função: (3506) CONTR.TEMP.FUNCAO PROF. HABILITADO
Referência: B-001 Carga Horária: 30 horas semanais
Un. Adm: (015997) E.E. JADA TORRES
A Partir de: 03/02/2014 Até 11/03/2014
CONTRATO/SEDUC/13287/2014 DE:
14/02/2014
Processo Nº: 1000001459216
Contratado: (94201/11) ELZA ROSARIA DUARTE
CPF: 878.976.791-87
Cargo/Função: (3506) CONTR.TEMP.FUNCAO PROF. HABILITADO
Referência: B-001 Carga Horária: 30 horas semanais
Un. Adm: (012688) E.E. ANTONIO JOAO RIBEIRO
A Partir de: 03/02/2014 Até 11/03/2014
CONTRATO/SEDUC/13288/2014 DE:
14/02/2014
Processo Nº: 1000001459957
Contratado: (94690/38) ROBERTO TEODORO SOUTO
CPF: 771.009.481-34
Cargo/Função: (3506) CONTR.TEMP.FUNCAO PROF. HABILITADO
Referência: B-001 Carga Horária: 20 horas semanais
Un. Adm: (015792) E.E. DOM AQUINO CORREA
A Partir de: 27/01/2014 Até 22/12/2014
CONTRATO/SEDUC/13289/2014 DE:
14/02/2014
Processo Nº: 1000001459881
Contratado: (94778/23) ELENISE DA SILVA PONTES
CPF: 698.918.341-15
Cargo/Função: (3506) CONTR.TEMP.FUNCAO PROF. HABILITADO
Referência: B-001 Carga Horária: 20 horas semanais
Un. Adm: (153885) E.E. NOVA CHANCE
A Partir de: 27/01/2014 Até 22/12/2014
CONTRATO/SEDUC/13290/2014 DE:
14/02/2014
Processo Nº: 1000001461268
Contratado: (94814/26) IVONE MUTRAN
CPF: 230.041.501-15
Cargo/Função: (3506) CONTR.TEMP.FUNCAO PROF. HABILITADO
Referência: B-001 Carga Horária: 14 horas semanais
Un. Adm: (153885) E.E. NOVA CHANCE
A Partir de: 27/01/2014 Até 22/12/2014
CONTRATO/SEDUC/13291/2014 DE:
14/02/2014
Processo Nº: 1000001455846
Contratado: (94825/18) VANIA APARECIDA DE MORAES
CPF: 593.505.041-20
Cargo/Função: (3468) TECNICO ADMINISTRATIVO EDUCACIONAL
Referência: A-001 Carga Horária: 30 horas semanais
Un. Adm: (012181) E.E. UBALDO MONTEIRO DA SILVA
A Partir de: 03/02/2014 Até 11/03/2014
CONTRATO/SEDUC/13292/2014 DE:
14/02/2014
Processo Nº: 1000001457335
Contratado: (95018/20) MARLI DE FATIMA DA SILVA CHAGAS
CPF: 216.023.308-08

| | | | | | |
|--|---|-----|---------------------------|--|--|
| Cargo/Função: (3506) CONTR.TEMP.FUNCAO PROF. HABILITADO Referência: B-001 Carga Horária: 30 horas semanais Un. Adm: (016012) C.E.J.A. "ANTONIO CASAGRANDE" A Partir de: 03/02/2014 Até 11/03/2014 | CONTRATO/SEDUC/13293/2014 | DE: | CONTRATO/SEDUC/13304/2014 | DE: | |
| 14/02/2014 | Processo Nº: 1000001459797 Contratado: (95058/20) SEBASTIANA HILARIA RIBEIRO DE OLIVEIRA CPF: 469.145.951-00 Cargo/Função: (3506) CONTR.TEMP.FUNCAO PROF. HABILITADO Referência: B-001 Carga Horária: 20 horas semanais Un. Adm: (009733) E.E. MANOEL CAVALCANTI PROENÇA A Partir de: 03/02/2014 Até 11/03/2014 | | 14/02/2014 | Processo Nº: 1000001453405 Contratado: (96948/16) ANA TERESA SATIRO MIRANDA CPF: 785.040.071-20 Cargo/Função: (3506) CONTR.TEMP.FUNCAO PROF. HABILITADO Referência: B-001 Carga Horária: 20 horas semanais Un. Adm: (010863) E.E. LUCAS PACHECO DE CAMARGO A Partir de: 03/02/2014 Até 11/03/2014 | |
| CONTRATO/SEDUC/13294/2014 | 14/02/2014 | DE: | CONTRATO/SEDUC/13305/2014 | DE: | |
| 14/02/2014 | Processo Nº: 1000001462416 Contratado: (95920/51) RUBIANE TRAJANO OLIVEIRA CPF: 921.710.951-72 Cargo/Função: (3506) CONTR.TEMP.FUNCAO PROF. HABILITADO Referência: B-001 Carga Horária: 20 horas semanais Un. Adm: (016080) E.E. DOM AQUINO A Partir de: 12/02/2014 Até 22/12/2014 | | 14/02/2014 | Processo Nº: 1000001459857 Contratado: (96956/69) TATIANY DIAS PEREIRA CPF: 841.844.001-59 Cargo/Função: (3506) CONTR.TEMP.FUNCAO PROF. HABILITADO Referência: B-001 Carga Horária: 20 horas semanais Un. Adm: (011401) E.E. ANTONIO CRISTINO CORTES A Partir de: 07/01/2014 Até 11/03/2014 | |
| CONTRATO/SEDUC/13295/2014 | 14/02/2014 | DE: | CONTRATO/SEDUC/13306/2014 | DE: | |
| 14/02/2014 | Processo Nº: 1000001445762 Contratado: (95993/29) ADRIANA SALUSTIANO DA SILVA CPF: 023.906.389-96 Cargo/Função: (3506) CONTR.TEMP.FUNCAO PROF. HABILITADO Referência: B-001 Carga Horária: 13 horas semanais Un. Adm: (124087) E.E. IVONE BORKWSKI DE LIMA A Partir de: 28/01/2014 Até 22/12/2014 | | 14/02/2014 | Processo Nº: 1000001454544 Contratado: (97034/24) ROSANILDA MEIRA CHAVES FERNANDES CPF: 487.070.901-53 Cargo/Função: (3506) CONTR.TEMP.FUNCAO PROF. HABILITADO Referência: B-001 Carga Horária: 20 horas semanais Un. Adm: (011126) E.E. JOAQUIM NUNES ROCHA A Partir de: 03/02/2014 Até 11/03/2014 | |
| CONTRATO/SEDUC/13296/2014 | 14/02/2014 | DE: | CONTRATO/SEDUC/13307/2014 | DE: | |
| 14/02/2014 | Processo Nº: 1000001452985 Contratado: (96118/17) NEIVA PEREIRA DE FREITAS CPF: 930.483.191-15 Cargo/Função: (3506) CONTR.TEMP.FUNCAO PROF. HABILITADO Referência: B-001 Carga Horária: 05 horas semanais Un. Adm: (013021) E.E. CARLOS IRIGARAY FILHO A Partir de: 27/01/2014 Até 22/12/2014 | | 14/02/2014 | Processo Nº: 1000001462519 Contratado: (97174/8) ADRIA GARCIA DE SOUSA CPF: 837.634.061-15 Cargo/Função: (3506) CONTR.TEMP.FUNCAO PROF. HABILITADO Referência: B-001 Carga Horária: 20 horas semanais Un. Adm: (173371) E. E. PEDRO BARBOSA A Partir de: 27/01/2014 Até 22/12/2014 | |
| CONTRATO/SEDUC/13297/2014 | 14/02/2014 | DE: | CONTRATO/SEDUC/13308/2014 | DE: | |
| 14/02/2014 | Processo Nº: 1000001453414 Contratado: (96262/20) ELIANE DE SOUZA CPF: 877.650.801-30 Cargo/Função: (3506) CONTR.TEMP.FUNCAO PROF. HABILITADO Referência: B-001 Carga Horária: 29 horas semanais Un. Adm: (010863) E.E. LUCAS PACHECO DE CAMARGO A Partir de: 03/02/2014 Até 11/03/2014 | | 14/02/2014 | Processo Nº: 1000001461277 Contratado: (97242/44) MARIA DAS DORES RAMOS DOS SANTOS CPF: 775.168.691-04 Cargo/Função: (3506) CONTR.TEMP.FUNCAO PROF. HABILITADO Referência: B-001 Carga Horária: 02 horas semanais Un. Adm: (014958) E.E. ANTONIO JOSE DE LIMA A Partir de: 03/02/2014 Até 11/03/2014 | |
| CONTRATO/SEDUC/13298/2014 | 14/02/2014 | DE: | CONTRATO/SEDUC/13309/2014 | DE: | |
| 14/02/2014 | Processo Nº: 1000001463160 Contratado: (96380/25) REGINA CELIA MENEZES CPF: 237.066.941-15 Cargo/Função: (3506) CONTR.TEMP.FUNCAO PROF. HABILITADO Referência: B-001 Carga Horária: 30 horas semanais Un. Adm: (009890) C.E.J.A. - PROFª. ALMIRA DE AMORIM SILVA A Partir de: 27/01/2014 Até 22/12/2014 | | 14/02/2014 | Processo Nº: 1000001462155 Contratado: (97243/24) JANETE QUEIROZ DE SOUZA DUARTE CPF: 805.752.001-97 Cargo/Função: (3506) CONTR.TEMP.FUNCAO PROF. HABILITADO Referência: B-001 Carga Horária: 08 horas semanais Un. Adm: (015938) E.E. PEDRO ALBERTO TAYANO A Partir de: 07/01/2014 Até 22/02/2014 | |
| CONTRATO/SEDUC/13299/2014 | 14/02/2014 | DE: | CONTRATO/SEDUC/13310/2014 | DE: | |
| 14/02/2014 | Processo Nº: 1000001461619 Contratado: (96384/19) JAMIL APARECIDO BRITO CPF: 627.665.381-00 Cargo/Função: (3506) CONTR.TEMP.FUNCAO PROF. HABILITADO Referência: B-001 Carga Horária: 22 horas semanais Un. Adm: (011991) E.E. PROFª. NADIR DE OLIVEIRA A Partir de: 03/02/2014 Até 11/03/2014 | | 14/02/2014 | Processo Nº: 1000001461466 Contratado: (97267/21) ANA PAULA ORMOND COSTA CPF: 631.070.071-53 Cargo/Função: (3506) CONTR.TEMP.FUNCAO PROF. HABILITADO Referência: B-001 Carga Horária: 20 horas semanais Un. Adm: (012181) E.E. UBALDO MONTEIRO DA SILVA A Partir de: 03/02/2014 Até 11/03/2014 | |
| CONTRATO/SEDUC/13300/2014 | 14/02/2014 | DE: | CONTRATO/SEDUC/13311/2014 | DE: | |
| 14/02/2014 | Processo Nº: 1000001462577 Contratado: (96465/43) MARIVALDO FELIX DA ROCHA CPF: 001.536.501-84 Cargo/Função: (3506) CONTR.TEMP.FUNCAO PROF. HABILITADO Referência: B-001 Carga Horária: 28 horas semanais Un. Adm: (012890) E.E. PROF. NILO POVOAS A Partir de: 07/01/2014 Até 22/01/2014 | | 14/02/2014 | Processo Nº: 1000001460116 Contratado: (97695/28) NELSON GRUHN CPF: 946.060.560-53 Cargo/Função: (3506) CONTR.TEMP.FUNCAO PROF. HABILITADO Referência: B-001 Carga Horária: 03 horas semanais Un. Adm: (015938) E.E. PEDRO ALBERTO TAYANO A Partir de: 03/02/2014 Até 11/03/2014 | |
| CONTRATO/SEDUC/13301/2014 | 14/02/2014 | DE: | CONTRATO/SEDUC/13312/2014 | DE: | |
| 14/02/2014 | Processo Nº: 1000001458556 Contratado: (96490/11) HOSANA DOS SANTOS SIQUEIRA BATISTA CPF: 935.436.621-04 Cargo/Função: (3506) CONTR.TEMP.FUNCAO PROF. HABILITADO Referência: B-001 Carga Horária: 20 horas semanais Un. Adm: (015997) E.E. JADA TORRES A Partir de: 03/02/2014 Até 11/03/2014 | | 14/02/2014 | Processo Nº: 1000001462136 Contratado: (97783/20) JANAINA DA SILVA CPF: 958.063.181-68 Cargo/Função: (3506) CONTR.TEMP.FUNCAO PROF. HABILITADO Referência: B-001 Carga Horária: 19 horas semanais Un. Adm: (012645) E.E. GAL. CAETANO DE ALBUQUERQUE A Partir de: 03/02/2014 Até 11/03/2014 | |
| CONTRATO/SEDUC/13302/2014 | 14/02/2014 | DE: | CONTRATO/SEDUC/13313/2014 | DE: | |
| 14/02/2014 | Processo Nº: 1000001449101 Contratado: (96611/21) ANDREA PATEL BENETTI CPF: 616.798.601-00 Cargo/Função: (3506) CONTR.TEMP.FUNCAO PROF. HABILITADO Referência: B-001 Carga Horária: 30 horas semanais Un. Adm: (156418) C.E.J.A. BENEDITO SANTANA DA SILVA FREIRE A Partir de: 27/01/2014 Até 22/12/2014 | | 14/02/2014 | Processo Nº: 1000001454531 Contratado: (97802/33) MARILZA RODRIGUES DE ANDRADE CPF: 345.579.621-49 Cargo/Função: (3506) CONTR.TEMP.FUNCAO PROF. HABILITADO Referência: B-001 Carga Horária: 30 horas semanais Un. Adm: (011126) E.E. JOAQUIM NUNES ROCHA A Partir de: 03/02/2014 Até 11/03/2014 | |
| CONTRATO/SEDUC/13303/2014 | 14/02/2014 | DE: | CONTRATO/SEDUC/13314/2014 | DE: | |
| 14/02/2014 | Processo Nº: 1000001459889 Contratado: (96916/42) ELIZA RIBEIRO DE OLIVEIRA MICHILES CPF: 378.445.391-00 Cargo/Função: (3506) CONTR.TEMP.FUNCAO PROF. HABILITADO Referência: B-001 Carga Horária: 23 horas semanais Un. Adm: (011401) E.E. ANTONIO CRISTINO CORTES A Partir de: 07/01/2014 Até 12/01/2014 | | 14/02/2014 | Processo Nº: 1000001447596 Contratado: (97904/12) JACIRA TATIANI LANDO BRITTO CPF: 768.604.775-04 Cargo/Função: (3506) CONTR.TEMP.FUNCAO PROF. HABILITADO Referência: B-001 Carga Horária: 16 horas semanais Un. Adm: (174122) E. E. BOM JARDIM A Partir de: 27/01/2014 Até 22/12/2014 | |
| | | | CONTRATO/SEDUC/13315/2014 | DE: | |
| | | | 14/02/2014 | Processo Nº: 1000001458121 Contratado: (97924/29) ZAIRA TEREZINHA TOTTI LOURENCO | |

CPF: 920.141.511-72
Cargo/Função: (3506) CONTR.TEMP.FUNCAO PROF. HABILITADO
Referência: B-001 Carga Horária: 22 horas semanais
Un. Adm: (172642) E. E. "PROFESSORA ZENI VIEIRA"
A Partir de: 27/01/2014 Até 22/12/2014
CONTRATO/SEDUC/13316/2014 DE:
14/02/2014

Processo Nº: 1000001459492
Contratado: (97973/36) VALERIA GOMES DA SILVA
CPF: 503.108.011-68
Cargo/Função: (3506) CONTR.TEMP.FUNCAO PROF. HABILITADO
Referência: B-001 Carga Horária: 27 horas semanais
Un. Adm: (012700) E.E. EUCARIS NUNES DA CUNHA MORAES
A Partir de: 03/02/2014 Até 11/03/2014
CONTRATO/SEDUC/13317/2014 DE:
14/02/2014

Processo Nº: 1000001459400
Contratado: (98078/15) SANDRA REGINA PINTO
CPF: 906.493.201-82
Cargo/Função: (3506) CONTR.TEMP.FUNCAO PROF. HABILITADO
Referência: B-001 Carga Horária: 27 horas semanais
Un. Adm: (015997) E.E. JADA TORRES
A Partir de: 03/02/2014 Até 11/03/2014
CONTRATO/SEDUC/13318/2014 DE:
14/02/2014

Processo Nº: 1000001457090
Contratado: (98098/14) ROSIANE MARIA RAMOS
CPF: 896.435.261-00
Cargo/Função: (3476) APOIO ADM. EDUCACIONAL-ELEMENTAR
Referência: A-001 Carga Horária: 30 horas semanais
Un. Adm: (012319) E.E. DEP. MILTON FIGUEIREDO
A Partir de: 03/02/2014 Até 11/03/2014
CONTRATO/SEDUC/13319/2014 DE:
14/02/2014

Processo Nº: 1000001455198
Contratado: (98220/40) LUCIANA GONCALVES VALENTE
CPF: 032.041.009-95
Cargo/Função: (3506) CONTR.TEMP.FUNCAO PROF. HABILITADO
Referência: B-001 Carga Horária: 06 horas semanais
Un. Adm: (154016) E.E. PROFª ALZIRA MARIA DA SILVA
A Partir de: 27/01/2014 Até 22/12/2014
CONTRATO/SEDUC/13320/2014 DE:
14/02/2014

Processo Nº: 1000001458542
Contratado: (98224/12) ALINE PEREIRA DA CRUZ
CPF: 930.550.131-15
Cargo/Função: (3468) TECNICO ADMINISTRATIVO EDUCACIONAL
Referência: A-001 Carga Horária: 30 horas semanais
Un. Adm: (013749) C.E.J.A. GETÚLIO DORNELES VARGAS
A Partir de: 03/02/2014 Até 11/03/2014
CONTRATO/SEDUC/13321/2014 DE:
14/02/2014

Processo Nº: 1000001457929
Contratado: (98237/16) FABIANA APARECIDA MACHADO GUIMARAES
CPF: 980.579.441-53
Cargo/Função: (3506) CONTR.TEMP.FUNCAO PROF. HABILITADO
Referência: B-001 Carga Horária: 20 horas semanais
Un. Adm: (015792) E.E. DOM AQUINO CORREA
A Partir de: 27/01/2014 Até 22/12/2014
CONTRATO/SEDUC/13322/2014 DE:
14/02/2014

Processo Nº: 1000001459247
Contratado: (98630/3) LEONARDO OLIVEIRA ARAUJO
CPF: 959.587.701-87
Cargo/Função: (3506) CONTR.TEMP.FUNCAO PROF. HABILITADO
Referência: B-001 Carga Horária: 10 horas semanais
Un. Adm: (012688) E.E. ANTONIO JOAO RIBEIRO
A Partir de: 03/02/2014 Até 11/03/2014
CONTRATO/SEDUC/13323/2014 DE:
14/02/2014

Processo Nº: 1000001450684
Contratado: (99282/60) AGLIMAR CARVALHO DE MORAIS
CPF: 693.814.291-20
Cargo/Função: (3506) CONTR.TEMP.FUNCAO PROF. HABILITADO
Referência: B-001 Carga Horária: 08 horas semanais
Un. Adm: (013013) E.E. SAO DOMINGOS SAVIO
A Partir de: 04/02/2014 Até 22/12/2014
CONTRATO/SEDUC/13324/2014 DE:
14/02/2014

Processo Nº: 1000001458540
Contratado: (99478/18) BERNARDETE TERESINHA LAUERMAN WILKE
CPF: 608.029.449-49
Cargo/Função: (3506) CONTR.TEMP.FUNCAO PROF. HABILITADO
Referência: B-001 Carga Horária: 14 horas semanais
Un. Adm: (015997) E.E. JADA TORRES
A Partir de: 03/02/2014 Até 11/03/2014
CONTRATO/SEDUC/13325/2014 DE:
14/02/2014

Processo Nº: 1000001459401
Contratado: (99556/9) JOCELEI DE JESUS FERREIRA
CPF: 488.597.021-00
Cargo/Função: (3506) CONTR.TEMP.FUNCAO PROF. HABILITADO
Referência: B-001 Carga Horária: 20 horas semanais
Un. Adm: (157252) E.E. "LEDY ANITA BRESANCIN"
A Partir de: 03/02/2014 Até 11/03/2014
CONTRATO/SEDUC/13326/2014 DE:
14/02/2014

Processo Nº: 1000001455545
Contratado: (99573/33) REJANE BEATRIZ WISSMANN CITADIN
CPF: 792.797.401-72
Cargo/Função: (3506) CONTR.TEMP.FUNCAO PROF. HABILITADO
Referência: B-001 Carga Horária: 11 horas semanais
Un. Adm: (056685) E.E. MACHADO DE ASSIS

A Partir de: 27/01/2014 Até 22/12/2014
CONTRATO/SEDUC/13327/2014 DE:
14/02/2014

Processo Nº: 1000001457588
Contratado: (99590/17) ANA PAULA DA GUIA PINHEIRO LEAL
CPF: 006.238.781-27
Cargo/Função: (3506) CONTR.TEMP.FUNCAO PROF. HABILITADO
Referência: B-001 Carga Horária: 30 horas semanais
Un. Adm: (015920) E.E. - ANTONIO HORTOLLANI
A Partir de: 03/02/2014 Até 11/03/2014
CONTRATO/SEDUC/13328/2014 DE:
14/02/2014

Processo Nº: 1000001462239
Contratado: (99638/37) SIMONE ASSIS FURTADO
CPF: 569.928.901-15
Cargo/Função: (3506) CONTR.TEMP.FUNCAO PROF. HABILITADO
Referência: B-001 Carga Horária: 26 horas semanais
Un. Adm: (173282) E. E. "PROFESSORA NEIDE ENARA SIMA"
A Partir de: 27/01/2014 Até 22/12/2014
CONTRATO/SEDUC/13329/2014 DE:
14/02/2014

Processo Nº: 1000001446880
Contratado: (99641/13) NEIVA TEREZINHA ROCHA SCHISLER
CPF: 044.674.229-51
Cargo/Função: (3506) CONTR.TEMP.FUNCAO PROF. HABILITADO
Referência: B-001 Carga Horária: 30 horas semanais
Un. Adm: (056685) E.E. MACHADO DE ASSIS
A Partir de: 27/01/2014 Até 22/12/2014
CONTRATO/SEDUC/13330/2014 DE:
14/02/2014

Processo Nº: 1000001454150
Contratado: (99788/25) MARCOS PEREIRA TORRES
CPF: 792.390.721-87
Cargo/Função: (3506) CONTR.TEMP.FUNCAO PROF. HABILITADO
Referência: B-001 Carga Horária: 07 horas semanais
Un. Adm: (039055) E.E. PROF. JOAO RENZ DE AZEVEDO
A Partir de: 27/01/2014 Até 22/12/2014
CONTRATO/SEDUC/13331/2014 DE:
14/02/2014

Processo Nº: 1000001457817
Contratado: (99844/18) CLEMENTE TSEREMODZADZU TSAHOBO
CPF: 965.361.281-68
Cargo/Função: (3506) CONTR.TEMP.FUNCAO PROF. HABILITADO
Referência: B-001 Carga Horária: 20 horas semanais
Un. Adm: (124010) E.E. INDIGENA HAMBE
A Partir de: 27/01/2014 Até 22/12/2014
CONTRATO/SEDUC/13332/2014 DE:
14/02/2014

Processo Nº: 1000001453128
Contratado: (99879/19) LUCIMAR SOUSA SANTOS COSTA
CPF: 836.049.601-34
Cargo/Função: (3506) CONTR.TEMP.FUNCAO PROF. HABILITADO
Referência: B-001 Carga Horária: 08 horas semanais
Un. Adm: (011134) E.E. LA SALLE
A Partir de: 07/01/2014 Até 24/02/2014
PUBLICADA, REGISTRADA, CUMPR-SE.
Cuiabá-MT, 14 de Fevereiro de 2014.
Rosa Neide Sandes de Almeida
Secretário de Estado de Educação

BOLETIM DE PESSOAL/SEDUC/00167/2014 DE: 14/02/2014
O Secretário de Estado de Educação no uso de suas atribuições que lhes são conferidas por lei,
Resolve: AUTORIZAR
Evento: REGIME COLABORACAO
REGIME COLABORAÇÃO Nº 010/2014
Processo N.: 1000001459500
Nome: (33265/1) CIRLEI BRAZ BAUMANN
Cargo/Função: (3441) PROFESSOR EDUC. BASICA
Para: SECRETARIA MUNICIPAL DE EDUCAÇÃO - NOVA MUTUM
Periodo de: 27/01/2014 Ate 23/12/2014
REGIME COLABORAÇÃO Nº 061/2014
Processo N.: 1000001459107
Nome: (84875/3) MARECI PINTO FUCKS
Cargo/Função: (3441) PROFESSOR EDUC. BASICA
Para: SECRETARIA MUNICIPAL DE EDUCAÇÃO - QUERENCIA
Periodo de: 27/01/2014 Ate 23/12/2014
PUBLICADA, REGISTRADA, CUMPR-SE.
Cuiabá-MT, 14 de Fevereiro de 2014.
Rosa Neide Sandes de Almeida
Secretário de Estado de Educação

BOLETIM DE PESSOAL/SEDUC/00168/2014 DE: 14/02/2014
O Secretário de Estado de Educação no uso de suas atribuições que lhes são conferidas por lei,
Resolve: REMOVER
Evento: REMOCAO
Processo N.: 1000001461386
Nome: (55186/4) DAMIAO ANTONIO DE SOUZA
Cargo/Função: (4740) APOIO ADM EDUC PROFISSIONALIZADO-30
Para Un. Adm: (154016) E.E. PROFª ALZIRA MARIA DA SILVA
A Partir de: 01/01/2014
Processo N.: 1000001462592
Nome: (229187/4) EDEVALDO MAXIMO DA SILVA
Cargo/Função: (3441) PROFESSOR EDUC. BASICA
Para Un. Adm: (015377) E.E. NILCE MARIA MAGALHAES
A Partir de: 22/01/2014
Processo N.: 1000001461425
Nome: (85859/1) JOSE CARLOS PEREIRA DA SILVA
Cargo/Função: (4740) APOIO ADM EDUC PROFISSIONALIZADO-30
Para Un. Adm: (041408) ASSESSORIA PEDAGOGICA - COLIDER
A Partir de: 22/01/2014
Processo N.: 1000000521414

Nome: (68485/10) LEONARA LURDES D' CEZARO
Cargo/Função: (3441) PROFESSOR EDUC. BASICA
Para Un. Adm: (148091) E.E. JARDIM UNIVERSITARIO
A Partir de: 08/05/2009
Processo N.: 1000001464493

Nome: (211295/3) LEONEL GONCALO RIBEIRO
Cargo/Função: (3468) TECNICO ADMINISTRATIVO EDUCACIONAL
Para Un. Adm: (144649) GER. DE MOVIMENTAÇÃO
A Partir de: 03/02/2014
Processo N.: 1000001463579

Nome: (15414/1) ODETE DAS NEVES
Cargo/Função: (3441) PROFESSOR EDUC. BASICA
Para Un. Adm: (015997) E.E. JADA TORRES
A Partir de: 25/01/2013
Processo N.: 1000001463307

Nome: (98314/24) SANTO SANDRIN DA SILVA JUNIOR
Cargo/Função: (3441) PROFESSOR EDUC. BASICA
Para Un. Adm: (015920) E.E. - ANTONIO HORTOLLANI
A Partir de: 23/01/2014
PUBLICADA, REGISTRADA, CUMPRÁ-SE.
Cuiabá-MT, 14 de Fevereiro de 2014.
Rosa Neide Sandes de Almeida
Secretário de Estado de Educação

BOLETIM DE PESSOAL/SEDUC/00169/2014 DE: 14/02/2014
O Secretário de Estado de Educação no uso de suas atribuições que lhes são conferidas por lei,
Resolve: AUTORIZAR
Evento: ADICIONAL NOTURNO
Processo N.: 1000001461392

Nome: (252333/1) ABENILDO NEVES DOS SANTOS
Cargo/Função: (3476) APOIO ADM. EDUCACIONAL-ELEMENTAR
Un. Adm: (009733) E.E. MANOEL CAVALCANTI PROENÇA
A Partir de: 01/01/2014 Até 21/01/2014
Processo N.: 1000001461234

Nome: (237270/8) ABNIR GONCALO DE MORAES
Cargo/Função: (3476) APOIO ADM. EDUCACIONAL-ELEMENTAR
Un. Adm: (009679) E.E. PROFª. HERMELINDA DE FIGUEIREDO
A Partir de: 01/01/2014 Até 31/01/2014
Processo N.: 1000001461906

Nome: (244681/2) ADILSON ALVES COELHO
Cargo/Função: (3476) APOIO ADM. EDUCACIONAL-ELEMENTAR
Un. Adm: (016632) E.E. PROF. DEMETRIO PEREIRA
A Partir de: 01/01/2014 Até 21/01/2014
Processo N.: 1000001458146

Nome: (252163/1) ADRIANO RIBEIRO SILVA
Cargo/Função: (3476) APOIO ADM. EDUCACIONAL-ELEMENTAR
Un. Adm: (015954) E.E. WILSON DE ALMEIDA
A Partir de: 01/01/2014 Até 21/01/2014
Processo N.: 1000001461072

Nome: (124119/11) AELSON RAIMUNDO DOS SANTOS
Cargo/Função: (3476) APOIO ADM. EDUCACIONAL-ELEMENTAR
Un. Adm: (014575) E.E. DR. ARTHUR ANTUNES MACIEL
A Partir de: 01/01/2014 Até 31/01/2014
Processo N.: 1000001459988

Nome: (67133/1) AGNALDO RAMOS
Cargo/Função: (4740) APOIO ADM EDUC PROFISSIONALIZADO-30
Un. Adm: (011690) E.E. FREI AMBROSIO
A Partir de: 22/01/2014 Até 31/01/2014
Processo N.: 1000001459148

Nome: (134360/11) ALCIDES JUVENCIO DA SILVA
Cargo/Função: (3476) APOIO ADM. EDUCACIONAL-ELEMENTAR
Un. Adm: (016500) E.E. MARIO SPINELLI
A Partir de: 22/01/2014 Até 31/01/2014
Processo N.: 1000001461691

Nome: (244650/3) ALCIMAR MORAES DA SILVA
Cargo/Função: (3476) APOIO ADM. EDUCACIONAL-ELEMENTAR
Un. Adm: (042480) ACESSORIA PEDAGOGICA - CONFRESA
A Partir de: 22/01/2014 Até 31/01/2014
Processo N.: 1000001458506

Nome: (202804/14) ALEX DA SILVA
Cargo/Função: (3476) APOIO ADM. EDUCACIONAL-ELEMENTAR
Un. Adm: (010340) E.E. LICEU CUIABANO - MARIA DE ARRUDA MULLER
A Partir de: 21/12/2013 Até 31/01/2013
Processo N.: 1000001462059

Nome: (210222/11) ALMERALDO ALVARENGA BAZANA
Cargo/Função: (3476) APOIO ADM. EDUCACIONAL-ELEMENTAR
Un. Adm: (156027) CENTRO DE EDUC.DE JOVEM E ADULTO-CEJA JOSÉ DE ALEN
A Partir de: 27/01/2014 Até 31/01/2014
Processo N.: 1000001458740

Nome: (87355/1) ALMIR SANDRE RONDON
Cargo/Função: (4740) APOIO ADM EDUC PROFISSIONALIZADO-30
Un. Adm: (011479) E.E. SAGRADO CORAÇÃO DE JESUS
A Partir de: 27/01/2014 Até 31/01/2014
Processo N.: 1000001459064

Nome: (244507/5) ANDRE LUIZ DOS SANTOS
Cargo/Função: (3476) APOIO ADM. EDUCACIONAL-ELEMENTAR
Un. Adm: (009814) E.E. PROFª ANA MARIA DO COUTO
A Partir de: 27/01/2014 Até 31/01/2014
Processo N.: 1000001461877

Nome: (205717/9) ANDRESSA CRISTINA DA SILVA MOURA
Cargo/Função: (3476) APOIO ADM. EDUCACIONAL-ELEMENTAR
Un. Adm: (012629) E.E. CEL. ANTONIO PAES DE BARROS
A Partir de: 01/01/2014 Até 21/01/2014
Processo N.: 1000001458124

Nome: (210035/10) ANGELO CARLOS NASCIMENTO MONTEIRO
Cargo/Função: (3476) APOIO ADM. EDUCACIONAL-ELEMENTAR
Un. Adm: (015954) E.E. WILSON DE ALMEIDA
A Partir de: 01/01/2014 Até 31/01/2014
Processo N.: 1000001461711

Nome: (201757/5) ANTONIO ALEXANDRE CAVEQUIA
Cargo/Função: (3476) APOIO ADM. EDUCACIONAL-ELEMENTAR

Un. Adm: (049786) E.E. ULISSES GUIMARAES
A Partir de: 01/01/2014 Até 21/01/2014
Processo N.: 1000001464063

Nome: (61767/30) ANTONIO ALVES DA CRUZ
Cargo/Função: (3476) APOIO ADM. EDUCACIONAL-ELEMENTAR
Un. Adm: (015300) E.E. SANTA ROSA
A Partir de: 01/01/2014 Até 31/01/2014
Processo N.: 1000001461931

Nome: (200804/13) ANTONIO ANDRADE DOS SANTOS
Cargo/Função: (3476) APOIO ADM. EDUCACIONAL-ELEMENTAR
Un. Adm: (124052) E.E. LEONISIO LEMOS MELO
A Partir de: 01/01/2014 Até 26/01/2014
Processo N.: 1000001461932

Nome: (200804/14) ANTONIO ANDRADE DOS SANTOS
Cargo/Função: (3476) APOIO ADM. EDUCACIONAL-ELEMENTAR
Un. Adm: (124052) E.E. LEONISIO LEMOS MELO
A Partir de: 27/01/2014 Até 31/01/2014
Processo N.: 1000001459667

Nome: (212170/10) ANTONIO FRANCISCO FERREIRA
Cargo/Função: (3476) APOIO ADM. EDUCACIONAL-ELEMENTAR
Un. Adm: (065587) E.E. IVALDIR FRANCO
A Partir de: 22/01/2014 Até 31/01/2014
Processo N.: 1000001458813

Nome: (226573/7) ARLEY AUGUSTO NUNES RIBEIRO
Cargo/Função: (3476) APOIO ADM. EDUCACIONAL-ELEMENTAR
Un. Adm: (012548) E.E. LEONIDAS DE MATOS
A Partir de: 01/01/2014 Até 31/01/2014
Processo N.: 1000001459298

Nome: (212292/9) ARLINDO VIEIRA DA SILVA
Cargo/Função: (3476) APOIO ADM. EDUCACIONAL-ELEMENTAR
Un. Adm: (137774) E.E. MARIO DE ANDRADE
A Partir de: 01/01/2014 Até 26/01/2014
Processo N.: 1000001459299

Nome: (212292/10) ARLINDO VIEIRA DA SILVA
Cargo/Função: (3476) APOIO ADM. EDUCACIONAL-ELEMENTAR
Un. Adm: (137774) E.E. MARIO DE ANDRADE
A Partir de: 27/01/2014 Até 31/01/2014
Processo N.: 1000001462212

Nome: (77476/2) ARQUIMEDES PAES DE GOUVEIA
Cargo/Função: (4740) APOIO ADM EDUC PROFISSIONALIZADO-30
Un. Adm: (016110) E.E. VINICIUS DE MORAES
A Partir de: 27/01/2014 Até 31/01/2014
Processo N.: 1000001463356

Nome: (232660/5) AURILENE DOS SANTOS SOUSA LAGES
Cargo/Função: (3476) APOIO ADM. EDUCACIONAL-ELEMENTAR
Un. Adm: (124923) E.E. ANDRE ANTONIO MAGGI
A Partir de: 22/01/2014 Até 31/01/2014
Processo N.: 1000001458984

Nome: (250581/2) AURIMAR PINHEIRO DOS SANTOS
Cargo/Função: (3476) APOIO ADM. EDUCACIONAL-ELEMENTAR
Un. Adm: (049964) E.E. FRANCISCO SALDANHA NETO
A Partir de: 01/01/2014 Até 31/01/2014
Processo N.: 1000001459150

Nome: (250280/3) CARLOS EDUARDO DA SILVA NASCIMENTO
Cargo/Função: (3476) APOIO ADM. EDUCACIONAL-ELEMENTAR
Un. Adm: (016500) E.E. MARIO SPINELLI
A Partir de: 22/01/2014 Até 31/01/2014
Processo N.: 1000001461429

Nome: (117604/8) CARMEM MONTEIRO LIMA DE MORAES
Cargo/Função: (3476) APOIO ADM. EDUCACIONAL-ELEMENTAR
Un. Adm: (049867) E.E. PROFª. VASTI PEREIRA DA CONCEIÇÃO
A Partir de: 01/01/2014 Até 06/01/2014
Processo N.: 1000001459991

Nome: (67922/1) CARMINDO JOAO DE ABREU
Cargo/Função: (4740) APOIO ADM EDUC PROFISSIONALIZADO-30
Un. Adm: (011690) E.E. FREI AMBROSIO
A Partir de: 22/01/2014 Até 31/01/2014
Processo N.: 1000001458682

Nome: (144392/12) CECILIO PEREIRA DE SOUZA NETO
Cargo/Função: (3476) APOIO ADM. EDUCACIONAL-ELEMENTAR
Un. Adm: (153990) C.E.J.A.VERA PEREIRA DO NASCIMENTO
A Partir de: 01/01/2014 Até 31/01/2014
Processo N.: 1000001463411

Nome: (100977/12) CELSO VITORINO MARIANO
Cargo/Função: (3476) APOIO ADM. EDUCACIONAL-ELEMENTAR
Un. Adm: (014796) E.E. MARIA QUITERIA
A Partir de: 01/01/2014 Até 21/01/2014
Processo N.: 1000001463413

Nome: (100977/13) CELSO VITORINO MARIANO
Cargo/Função: (3476) APOIO ADM. EDUCACIONAL-ELEMENTAR
Un. Adm: (014796) E.E. MARIA QUITERIA
A Partir de: 22/01/2014 Até 31/01/2014
Processo N.: 1000001462487

Nome: (89023/1) CESAR MARTINS DOS SANTOS
Cargo/Função: (4740) APOIO ADM EDUC PROFISSIONALIZADO-30
Un. Adm: (049883) E.E. ANDRE MAGGI
A Partir de: 22/01/2014 Até 31/01/2014
Processo N.: 1000001461841

Nome: (219786/6) CICERO DA SILVA PRAXEDES
Cargo/Função: (3476) APOIO ADM. EDUCACIONAL-ELEMENTAR
Un. Adm: (071790) E.E. JOSE BEJO
A Partir de: 01/01/2014 Até 21/01/2014
Processo N.: 1000001463195

Nome: (245687/2) CICERO PEDRO COSTA BEZERRA
Cargo/Função: (3476) APOIO ADM. EDUCACIONAL-ELEMENTAR
Un. Adm: (009520) E.E. ANDRE AVELINO RIBEIRO
A Partir de: 01/01/2014 Até 21/01/2014
Processo N.: 1000001463554

Nome: (253158/1) CLAUDEMIR FEITOSA RAMOS
Cargo/Função: (3476) APOIO ADM. EDUCACIONAL-ELEMENTAR
Un. Adm: (068713) E.E. VANDERLEI CECATTO
A Partir de: 01/01/2014 Até 21/01/2014
Processo N.: 1000001463573

Nome: (253158/1) CLAUDEMIR FEITOSA RAMOS
Cargo/Função: (3476) APOIO ADM. EDUCACIONAL-ELEMENTAR
Un. Adm: (068713) E.E. VANDERLEI CECATTO
A Partir de: 23/12/2013 Até 31/12/2013
Processo N.: 1000001461199

Nome: (252261/1) CLAUDENIR MENDES VASCONCELOS
Cargo/Função: (3476) APOIO ADM. EDUCACIONAL-ELEMENTAR
Un. Adm: (014095) E.E. TANCREDO A. NEVES
A Partir de: 01/01/2014 Até 31/01/2014
Processo N.: 1000001463437

Nome: (242698/7) CLAUDINEI JOSE DE SOUZA
Cargo/Função: (3476) APOIO ADM. EDUCACIONAL-ELEMENTAR
Un. Adm: (013200) E.E. FRANCISCO SALAZAR
A Partir de: 27/01/2014 Até 31/01/2014
Processo N.: 1000001458914

Nome: (246989/3) CLOVIS FERNANDO KROLL
Cargo/Função: (3476) APOIO ADM. EDUCACIONAL-ELEMENTAR
Un. Adm: (013374) E.E. MANOEL SOARES CAMPOS
A Partir de: 01/01/2014 Até 31/01/2014
Processo N.: 1000001461235

Nome: (244654/2) CRISTOVAO SOARES NETO
Cargo/Função: (3476) APOIO ADM. EDUCACIONAL-ELEMENTAR
Un. Adm: (009679) E.E. PROFª. HERMELINDA DE FIGUEIREDO
A Partir de: 01/01/2014 Até 31/01/2014
Processo N.: 1000001459875

Nome: (209180/12) DANIEL DOS SANTOS CARNEIRO
Cargo/Função: (3476) APOIO ADM. EDUCACIONAL-ELEMENTAR
Un. Adm: (011851) E.E. VILA PROGRESSO
A Partir de: 27/01/2014 Até 31/01/2014
Processo N.: 1000001461778

Nome: (226937/1) DEBORA SILVANA LEANDRO VASCONCELOS
Cargo/Função: (3476) APOIO ADM. EDUCACIONAL-ELEMENTAR
Un. Adm: (013978) E.E. 25 DE OUTUBRO
A Partir de: 01/12/2013 Até 20/12/2013
Processo N.: 1000001461712

Nome: (201830/12) DENIZE FIDELIS DE SOUZA
Cargo/Função: (3476) APOIO ADM. EDUCACIONAL-ELEMENTAR
Un. Adm: (049786) E.E. ULISSES GUIMARAES
A Partir de: 01/01/2014 Até 31/01/2014
Processo N.: 1000001458983

Nome: (250908/2) DIEGO DE ALMEIDA
Cargo/Função: (3476) APOIO ADM. EDUCACIONAL-ELEMENTAR
Un. Adm: (049964) E.E. FRANCISCO SALDANHA NETO
A Partir de: 01/01/2014 Até 31/01/2014
Processo N.: 1000001458285

Nome: (127601/2) DIEGO LEAL VELASQUES
Cargo/Função: (3476) APOIO ADM. EDUCACIONAL-ELEMENTAR
Un. Adm: (156418) C.E.J.A. BENEDITO SANTANA DA SILVA FREIRE
A Partir de: 01/01/2014 Até 21/01/2014
Processo N.: 1000001464065

Nome: (249782/2) DIONES ALVES NUNES
Cargo/Função: (3476) APOIO ADM. EDUCACIONAL-ELEMENTAR
Un. Adm: (015300) E.E. SANTA ROSA
A Partir de: 01/01/2014 Até 21/01/2014
Processo N.: 1000001463140

Nome: (252907/1) DIUGLAS DE QUEIROIS
Cargo/Função: (3476) APOIO ADM. EDUCACIONAL-ELEMENTAR
Un. Adm: (069329) E.E. TANCREDO NEVES
A Partir de: 01/01/2014 Até 21/01/2014
Processo N.: 1000001459368

Nome: (61984/3) DIVINO VERSORI
Cargo/Função: (4740) APOIO ADM EDUC PROFISSIONALIZADO-30
Un. Adm: (013420) E.E. NOVA GALILEIA
A Partir de: 22/01/2014 Até 31/01/2014
Processo N.: 1000001459514

Nome: (143949/9) DOMINGAS LIMA DOS SANTOS
Cargo/Função: (3476) APOIO ADM. EDUCACIONAL-ELEMENTAR
Un. Adm: (015059) E.E. CEL. JOAO N. DE M. MALLET
A Partir de: 21/12/2013 Até 31/12/2013
Processo N.: 1000001463668

Nome: (27239/1) DOMINGOS RIBEIRO DA COSTA
Cargo/Função: (1325) PORTEIRO (EM EXTINCAO)
Un. Adm: (013641) E.E. POKOREO
A Partir de: 22/01/2014 Até 31/01/2014
Processo N.: 1000001464193

Nome: (253124/1) DOUGLAS HENRIQUE ARAUJO
Cargo/Função: (3476) APOIO ADM. EDUCACIONAL-ELEMENTAR
Un. Adm: (124079) E.E. CANDIDO PORTINARI
A Partir de: 27/01/2014 Até 31/01/2014
Processo N.: 1000001460369

Nome: (252202/2) EDILSON BONFIM DE CARVALHO
Cargo/Função: (3476) APOIO ADM. EDUCACIONAL-ELEMENTAR
Un. Adm: (016020) E.E. PROF. JOAO BATISTA
A Partir de: 01/01/2014 Até 21/01/2014
Processo N.: 1000001463666

Nome: (87392/1) EDINALDO ALVES DOS SANTOS
Cargo/Função: (4740) APOIO ADM EDUC PROFISSIONALIZADO-30
Un. Adm: (013625) E.E. JOAO PEDRO TORRES
A Partir de: 22/01/2014 Até 31/01/2014
Processo N.: 1000001460348

Nome: (251812/2) EDINEI MONTEIRO DE ALMEIDA
Cargo/Função: (3476) APOIO ADM. EDUCACIONAL-ELEMENTAR
Un. Adm: (012211) E.E. MERCEDES DE PAULA SODA
A Partir de: 23/12/2013 Até 31/12/2013
Processo N.: 1000001463193

Nome: (229044/8) EDIVANIA MARIA DA SILVA TAVARES
Cargo/Função: (3476) APOIO ADM. EDUCACIONAL-ELEMENTAR
Un. Adm: (015903) E.E. MIN. PETRONIO PORTELA NUNES
A Partir de: 27/01/2014 Até 31/01/2014
Processo N.: 1000001458814

Nome: (209033/10) EDSON DE OLIVEIRA ARRUDA
Cargo/Função: (3476) APOIO ADM. EDUCACIONAL-ELEMENTAR
Un. Adm: (012548) E.E. LEONIDAS DE MATOS

A Partir de: 01/01/2014 Até 31/01/2014
Processo N.: 1000001461073

Nome: (241531/4) ELCIO BUDINE
Cargo/Função: (3476) APOIO ADM. EDUCACIONAL-ELEMENTAR
Un. Adm: (014575) E.E. DR. ARTHUR ANTUNES MACIEL
A Partir de: 01/01/2014 Até 31/01/2014
Processo N.: 1000001460303

Nome: (226164/3) ELIANE FELIPE DA SILVA
Cargo/Função: (3476) APOIO ADM. EDUCACIONAL-ELEMENTAR
Un. Adm: (014877) E.E. IR. MIGUELINA CORSO
A Partir de: 01/01/2014 Até 21/01/2014
Processo N.: 1000001459292

Nome: (125866/5) ELTON JONNSON ANTUNES
Cargo/Função: (3476) APOIO ADM. EDUCACIONAL-ELEMENTAR
Un. Adm: (137774) E.E. MARIO DE ANDRADE
A Partir de: 01/01/2014 Até 26/01/2014
Processo N.: 1000001459293

Nome: (125866/6) ELTON JONNSON ANTUNES
Cargo/Função: (3476) APOIO ADM. EDUCACIONAL-ELEMENTAR
Un. Adm: (137774) E.E. MARIO DE ANDRADE
A Partir de: 27/01/2014 Até 31/01/2014
Processo N.: 1000001461306

Nome: (225871/1) ERZITE MININO DE MOURA
Cargo/Função: (3476) APOIO ADM. EDUCACIONAL-ELEMENTAR
Un. Adm: (049832) E.E. SALIM FELICIO
A Partir de: 01/12/2013 Até 20/12/2013
Processo N.: 1000001463175

Nome: (237459/7) ETERNILDO APARECIDO AMORIM INACIO
Cargo/Função: (3476) APOIO ADM. EDUCACIONAL-ELEMENTAR
Un. Adm: (011568) E.E. JOSE DE ALENCAR
A Partir de: 27/01/2014 Até 31/01/2014
Processo N.: 1000001461338

Nome: (5745/1) ETEVALDO DE SOUZA LOPES
Cargo/Função: (1325) PORTEIRO (EM EXTINCAO)
Un. Adm: (013617) E.E. FRANKLIN CASSIANO
A Partir de: 22/01/2014 Até 31/01/2014
Processo N.: 1000001461690

Nome: (249964/3) EVERTON FRANCISCO DE JESUS
Cargo/Função: (3476) APOIO ADM. EDUCACIONAL-ELEMENTAR
Un. Adm: (042480) ASSESSORIA PEDAGOGICA - CONFRESA
A Partir de: 22/01/2014 Até 31/01/2014
Processo N.: 1000001459869

Nome: (252823/1) FABIO BITTENCOURT
Cargo/Função: (3476) APOIO ADM. EDUCACIONAL-ELEMENTAR
Un. Adm: (014591) E.E. ANTONIO FRANCISCO LISBOA
A Partir de: 01/01/2014 Até 21/01/2014
Processo N.: 1000001463418

Nome: (243377/8) FABIO RIBEIRA DE CAMARGO
Cargo/Função: (3476) APOIO ADM. EDUCACIONAL-ELEMENTAR
Un. Adm: (014796) E.E. MARIA QUITERIA
A Partir de: 01/01/2014 Até 21/01/2014
Processo N.: 1000001461905

Nome: (133659/11) FABIO RODRIGUES
Cargo/Função: (3476) APOIO ADM. EDUCACIONAL-ELEMENTAR
Un. Adm: (016632) E.E. PROF. DEMETRIO PEREIRA
A Partir de: 01/01/2014 Até 21/01/2014
Processo N.: 1000001461834

Nome: (142778/5) FABRICIO CASTILHO LUCIANO
Cargo/Função: (3476) APOIO ADM. EDUCACIONAL-ELEMENTAR
Un. Adm: (071803) E.E. RUI BARBOSA
A Partir de: 01/01/2014 Até 21/01/2014
Processo N.: 1000001461074

Nome: (252152/1) FABRICIO ROBERTO GOMES
Cargo/Função: (3476) APOIO ADM. EDUCACIONAL-ELEMENTAR
Un. Adm: (014575) E.E. DR. ARTHUR ANTUNES MACIEL
A Partir de: 01/01/2014 Até 21/01/2014
Processo N.: 1000001461831

Nome: (252816/1) FELIPE PAULINO DUARTE
Cargo/Função: (3476) APOIO ADM. EDUCACIONAL-ELEMENTAR
Un. Adm: (071803) E.E. RUI BARBOSA
A Partir de: 01/01/2014 Até 21/01/2014
Processo N.: 1000001458723

Nome: (252130/1) FILIPE SILVA DAMASCENO
Cargo/Função: (3476) APOIO ADM. EDUCACIONAL-ELEMENTAR
Un. Adm: (153990) C.E.J.A. VERA PEREIRA DO NASCIMENTO
A Partir de: 01/01/2014 Até 21/01/2014
Processo N.: 1000001461937

Nome: (223656/6) FRANCISCA SILVA SANTOS
Cargo/Função: (3476) APOIO ADM. EDUCACIONAL-ELEMENTAR
Un. Adm: (124052) E.E. LEONISIO LEMOS MELO
A Partir de: 01/01/2014 Até 26/01/2014
Processo N.: 1000001461939

Nome: (223656/7) FRANCISCA SILVA SANTOS
Cargo/Função: (3476) APOIO ADM. EDUCACIONAL-ELEMENTAR
Un. Adm: (124052) E.E. LEONISIO LEMOS MELO
A Partir de: 27/01/2014 Até 31/01/2014
Processo N.: 1000001458610

Nome: (252801/1) FRANCISCO CATARINO DO SANTOS
Cargo/Função: (3476) APOIO ADM. EDUCACIONAL-ELEMENTAR
Un. Adm: (137766) E.E. PAULO FREIRE
A Partir de: 01/01/2014 Até 26/01/2014
Processo N.: 1000001463357

Nome: (242126/4) FRANCISCO DE ASSIS PEREIRA DO NASCIMENTO
Cargo/Função: (3476) APOIO ADM. EDUCACIONAL-ELEMENTAR
Un. Adm: (124923) E.E. ANDRE ANTONIO MAGGI
A Partir de: 22/01/2014 Até 31/01/2014
Processo N.: 1000001459680

Nome: (41617/24) GABRIEL JOSE DA SILVA
Cargo/Função: (3476) APOIO ADM. EDUCACIONAL-ELEMENTAR
Un. Adm: (012122) E.E. PROFª. JERCY JACOB
A Partir de: 01/12/2013 Até 31/12/2013
Processo N.: 1000001461837

Nome: (56026/6) GILSON CARLOS ALVES

Cargo/Função: (4740) APOIO ADM EDUC PROFISSIONALIZADO-30
Un. Adm: (071803) E.E. RUI BARBOSA
A Partir de: 22/01/2014 Até 31/01/2014
Processo N.: 1000001461334
Nome: (66504/1) GILVANDE SOUZA SILVA
Cargo/Função: (4740) APOIO ADM EDUC PROFISSIONALIZADO-30
Un. Adm: (013609) E.E. PROF. JURACY MACEDO
A Partir de: 22/01/2014 Até 31/01/2014
Processo N.: 1000001459153
Nome: (203294/14) GISELI APARECIDA DOS SANTOS
Cargo/Função: (3476) APOIO ADM. EDUCACIONAL-ELEMENTAR
Un. Adm: (016500) E.E. MARIO SPINELLI
A Partir de: 01/01/2014 Até 21/01/2014
Processo N.: 1000001458283
Nome: (252536/1) GUILHERME GUSTAVO KLAUCK
Cargo/Função: (3476) APOIO ADM. EDUCACIONAL-ELEMENTAR
Un. Adm: (156418) C.E.J.A. BENEDITO SANTANA DA SILVA FREIRE
A Partir de: 01/01/2014 Até 21/01/2014
Processo N.: 1000001459686
Nome: (226217/3) GUSTAVO ANTONIO DA CUNHA
Cargo/Função: (3476) APOIO ADM. EDUCACIONAL-ELEMENTAR
Un. Adm: (012122) E.E. PROFª. JERCY JACOB
A Partir de: 23/12/2013 Até 31/12/2013
Processo N.: 1000001461430
Nome: (252426/1) HAGATHA NAYARA OLIVEIRA DOS SANTOS
Cargo/Função: (3476) APOIO ADM. EDUCACIONAL-ELEMENTAR
Un. Adm: (014958) E.E. ANTONIO JOSE DE LIMA
A Partir de: 01/01/2014 Até 21/01/2014
Processo N.: 1000001461835
Nome: (235888/1) HALASSI NUNES DOS SANTOS
Cargo/Função: (3476) APOIO ADM. EDUCACIONAL-ELEMENTAR
Un. Adm: (071803) E.E. RUI BARBOSA
A Partir de: 22/01/2014 Até 31/01/2014
Processo N.: 1000001463669
Nome: (87418/1) HELTON CLAUDIO DE OLIVEIRA
Cargo/Função: (4740) APOIO ADM EDUC PROFISSIONALIZADO-30
Un. Adm: (013641) E.E. POXOREO
A Partir de: 22/01/2014 Até 31/01/2014
Processo N.: 1000001461953
Nome: (238011/4) HERMOGENES TELES DA CRUZ
Cargo/Função: (3476) APOIO ADM. EDUCACIONAL-ELEMENTAR
Un. Adm: (154180) E.E. SENADOR JONAS PINHEIRO
A Partir de: 27/01/2014 Até 31/01/2014
Processo N.: 1000001463246
Nome: (252369/1) HUGO SALVATIERRA
Cargo/Função: (3476) APOIO ADM. EDUCACIONAL-ELEMENTAR
Un. Adm: (021091) E.E. CLENIA ROSALINA SOUZA
A Partir de: 01/01/2014 Até 21/01/2014
Processo N.: 1000001461862
Nome: (251107/5) IGOR AUGUSTO FERNANDES DE ARRUDA FORTES
Cargo/Função: (3476) APOIO ADM. EDUCACIONAL-ELEMENTAR
Un. Adm: (009709) E.E. MARIANA LUIZA MOREIRA
A Partir de: 21/12/2013 Até 31/12/2013
Processo N.: 1000001461867
Nome: (251107/4) IGOR AUGUSTO FERNANDES DE ARRUDA FORTES
Cargo/Função: (3476) APOIO ADM. EDUCACIONAL-ELEMENTAR
Un. Adm: (009709) E.E. MARIANA LUIZA MOREIRA
A Partir de: 01/01/2014 Até 29/01/2014
Processo N.: 1000001460113
Nome: (234949/8) INOCENCIO DE PAULA
Cargo/Função: (3476) APOIO ADM. EDUCACIONAL-ELEMENTAR
Un. Adm: (009717) E.E. DR. ESTEVAO ALVES CORREA
A Partir de: 01/01/2014 Até 26/01/2014
Processo N.: 1000001461756
Nome: (249860/2) ISAIAS FERREIRA DA SILVA
Cargo/Função: (3476) APOIO ADM. EDUCACIONAL-ELEMENTAR
Un. Adm: (068713) E.E. VANDERLEI CECATTO
A Partir de: 01/01/2014 Até 26/01/2014
Processo N.: 1000001461760
Nome: (249860/3) ISAIAS FERREIRA DA SILVA
Cargo/Função: (3476) APOIO ADM. EDUCACIONAL-ELEMENTAR
Un. Adm: (068713) E.E. VANDERLEI CECATTO
A Partir de: 27/01/2014 Até 31/01/2014
Processo N.: 1000001463560
Nome: (249860/2) ISAIAS FERREIRA DA SILVA
Cargo/Função: (3476) APOIO ADM. EDUCACIONAL-ELEMENTAR
Un. Adm: (068713) E.E. VANDERLEI CECATTO
A Partir de: 21/12/2013 Até 31/12/2013
Processo N.: 1000001460127
Nome: (84389/1) ISAIAS ROBERTO PEREIRA
Cargo/Função: (4740) APOIO ADM EDUC PROFISSIONALIZADO-30
Un. Adm: (009717) E.E. DR. ESTEVAO ALVES CORREA
A Partir de: 01/12/2013 Até 20/12/2013
Processo N.: 1000001461345
Nome: (38850/1) ITAMAR SILVA SOARES
Cargo/Função: (4740) APOIO ADM EDUC PROFISSIONALIZADO-30
Un. Adm: (040622) ASSESSORIA PEDAGOGICA - POXOREO
A Partir de: 22/01/2014 Até 31/01/2014
Processo N.: 1000001460506
Nome: (208994/2) IVAN LOPES DE ABREU
Cargo/Função: (3476) APOIO ADM. EDUCACIONAL-ELEMENTAR
Un. Adm: (076228) E.E. MARIA DE ARRUDA MULLER
A Partir de: 01/01/2014 Até 31/01/2014
Processo N.: 1000001461390
Nome: (244508/2) JACKSON CARVALHO DOS SANTOS
Cargo/Função: (3476) APOIO ADM. EDUCACIONAL-ELEMENTAR
Un. Adm: (009733) E.E. MANOEL CAVALCANTI PROENÇA
A Partir de: 01/01/2014 Até 21/01/2014
Processo N.: 1000001461247
Nome: (212934/10) JADIR MAMEDES GOMES
Cargo/Função: (3476) APOIO ADM. EDUCACIONAL-ELEMENTAR
Un. Adm: (156426) E.E. "ERNESTO CHE GUEVARA"
A Partir de: 01/01/2014 Até 21/01/2014

Processo N.: 1000001460507
Nome: (249757/2) JAILSON SANTOS DE SALES
Cargo/Função: (3476) APOIO ADM. EDUCACIONAL-ELEMENTAR
Un. Adm: (076228) E.E. MARIA DE ARRUDA MULLER
A Partir de: 01/01/2014 Até 31/01/2014
Processo N.: 1000001459173
Nome: (239040/4) JAMIL FERNANDO DE SOUZA BARROS
Cargo/Função: (3476) APOIO ADM. EDUCACIONAL-ELEMENTAR
Un. Adm: (158836) E.E. PAULO FREIRE
A Partir de: 22/01/2014 Até 31/01/2014
Processo N.: 1000001462625
Nome: (226428/3) JEANEI PARREIRA
Cargo/Função: (3476) APOIO ADM. EDUCACIONAL-ELEMENTAR
Un. Adm: (012602) E.E. CIRO SIQUEIRA GONCALVES
A Partir de: 01/01/2014 Até 21/01/2014
Processo N.: 1000001461755
Nome: (213638/10) JERONIMO TAVARES DA COSTA
Cargo/Função: (3476) APOIO ADM. EDUCACIONAL-ELEMENTAR
Un. Adm: (068713) E.E. VANDERLEI CECATTO
A Partir de: 01/01/2014 Até 26/01/2014
Processo N.: 1000001461758
Nome: (213638/11) JERONIMO TAVARES DA COSTA
Cargo/Função: (3476) APOIO ADM. EDUCACIONAL-ELEMENTAR
Un. Adm: (068713) E.E. VANDERLEI CECATTO
A Partir de: 27/01/2014 Até 31/01/2014
Processo N.: 1000001463566
Nome: (213638/10) JERONIMO TAVARES DA COSTA
Cargo/Função: (3476) APOIO ADM. EDUCACIONAL-ELEMENTAR
Un. Adm: (068713) E.E. VANDERLEI CECATTO
A Partir de: 21/12/2013 Até 31/12/2013
Processo N.: 1000001463813
Nome: (252432/1) JHONATAN MESQUITA DA SILVA
Cargo/Função: (3476) APOIO ADM. EDUCACIONAL-ELEMENTAR
Un. Adm: (013757) E.E. SEBASTIAO PATRICIO
A Partir de: 23/12/2013 Até 31/12/2013
Processo N.: 1000001460508
Nome: (252505/1) JOAO ANTONIO DA SILVEIRA
Cargo/Função: (3476) APOIO ADM. EDUCACIONAL-ELEMENTAR
Un. Adm: (076228) E.E. MARIA DE ARRUDA MULLER
A Partir de: 01/01/2014 Até 31/01/2014
Processo N.: 1000001459369
Nome: (40217/1) JOAO BATISTA CALDEIRA
Cargo/Função: (4740) APOIO ADM EDUC PROFISSIONALIZADO-30
Un. Adm: (013420) E.E. NOVA GALILEIA
A Partir de: 22/01/2014 Até 31/01/2014
Processo N.: 1000001459871
Nome: (32108/12) JOAO BATISTA DE MIRANDA
Cargo/Função: (3476) APOIO ADM. EDUCACIONAL-ELEMENTAR
Un. Adm: (011851) E.E. VILA PROGRESSO
A Partir de: 27/01/2014 Até 31/01/2014
Processo N.: 1000001460307
Nome: (244484/3) JOAO BATISTA LINO
Cargo/Função: (3476) APOIO ADM. EDUCACIONAL-ELEMENTAR
Un. Adm: (014877) E.E. IR. MIGUELINA CORSO
A Partir de: 01/01/2014 Até 21/01/2014
Processo N.: 1000001460493
Nome: (238736/4) JOAO FREITAS TEIXEIRA
Cargo/Função: (3476) APOIO ADM. EDUCACIONAL-ELEMENTAR
Un. Adm: (069400) E.E. RAINHA DA PAZ
A Partir de: 01/01/2014 Até 21/01/2014
Processo N.: 1000001460503
Nome: (238736/4) JOAO FREITAS TEIXEIRA
Cargo/Função: (3476) APOIO ADM. EDUCACIONAL-ELEMENTAR
Un. Adm: (069400) E.E. RAINHA DA PAZ
A Partir de: 23/12/2013 Até 31/12/2013
Processo N.: 1000001461868
Nome: (237273/6) JOAO WALTER NASCIMENTO SOARES
Cargo/Função: (3476) APOIO ADM. EDUCACIONAL-ELEMENTAR
Un. Adm: (009709) E.E. MARIANA LUIZA MOREIRA
A Partir de: 01/01/2014 Até 31/01/2014
Processo N.: 1000001458738
Nome: (245218/3) JOAQUIM FERREIRA NETO
Cargo/Função: (3476) APOIO ADM. EDUCACIONAL-ELEMENTAR
Un. Adm: (041122) ASSESSORIA PEDAGOGICA - GENERAL CARNEIRO
A Partir de: 27/01/2014 Até 31/01/2014
Processo N.: 1000001458284
Nome: (94934/11) JOAQUIM JACAUNA DA SILVA
Cargo/Função: (3476) APOIO ADM. EDUCACIONAL-ELEMENTAR
Un. Adm: (156418) C.E.J.A. BENEDITO SANTANA DA SILVA FREIRE
A Partir de: 01/01/2014 Até 26/01/2014
Processo N.: 1000001462110
Nome: (220958/7) JOAQUIM LEVIS RIBEIRO FILHO
Cargo/Função: (3476) APOIO ADM. EDUCACIONAL-ELEMENTAR
Un. Adm: (154040) E.E. ANDRE ANTONIO MAGGI
A Partir de: 01/01/2014 Até 26/01/2014
Processo N.: 1000001459515
Nome: (252908/1) JOHN RODRIGUES LAURENTINO
Cargo/Função: (3476) APOIO ADM. EDUCACIONAL-ELEMENTAR
Un. Adm: (015059) E.E. CEL. JOAO N. DE M. MALLET
A Partir de: 23/12/2013 Até 31/12/2013
Processo N.: 1000001459518
Nome: (252908/1) JOHN RODRIGUES LAURENTINO
Cargo/Função: (3476) APOIO ADM. EDUCACIONAL-ELEMENTAR
Un. Adm: (015059) E.E. CEL. JOAO N. DE M. MALLET
A Partir de: 01/01/2014 Até 21/01/2014
Processo N.: 1000001464340
Nome: (54829/2) JOSE ALIRIO FERREIRA DOS SANTOS
Cargo/Função: (4740) APOIO ADM EDUC PROFISSIONALIZADO-30
Un. Adm: (041165) ASSESSORIA PEDAGOGICA - SAO FELIX DO ARA
A Partir de: 22/01/2014 Até 31/01/2014
Processo N.: 1000001462108
Nome: (138953/14) JOSE ANTONIO DA SILVA SANTOS
Cargo/Função: (3476) APOIO ADM. EDUCACIONAL-ELEMENTAR

Un. Adm: (154040) E.E. ANDRE ANTONIO MAGGI
A Partir de: 01/01/2014 Até 26/01/2014
Processo N.: 1000001463173
Nome: (110249/20) JOSE ANTONIO LOURENCO
Cargo/Função: (3476) APOIO ADM. EDUCACIONAL-ELEMENTAR
Un. Adm: (011568) E.E. JOSE DE ALENCAR
A Partir de: 27/01/2014 Até 31/01/2014
Processo N.: 1000001463180
Nome: (239212/4) JOSE BARBOSA RODRIGUES
Cargo/Função: (3476) APOIO ADM. EDUCACIONAL-ELEMENTAR
Un. Adm: (173355) E.E. BOA ESPERANÇA
A Partir de: 01/01/2014 Até 31/01/2014
Processo N.: 1000001461876
Nome: (119739/14) JOSE BENEDITO DA SILVA
Cargo/Função: (3476) APOIO ADM. EDUCACIONAL-ELEMENTAR
Un. Adm: (012629) E.E. CEL. ANTONIO PAES DE BARROS
A Partir de: 01/01/2014 Até 26/01/2014
Processo N.: 1000001458947
Nome: (101832/21) JOSE DE SOUZA SANTOS
Cargo/Função: (3476) APOIO ADM. EDUCACIONAL-ELEMENTAR
Un. Adm: (015881) E.E. EMANUEL PINHEIRO
A Partir de: 22/01/2014 Até 31/01/2014
Processo N.: 1000001463196
Nome: (141677/18) JOSE DO CARMO BEZERRA
Cargo/Função: (3476) APOIO ADM. EDUCACIONAL-ELEMENTAR
Un. Adm: (009520) E.E. ANDRE AVELINO RIBEIRO
A Partir de: 01/01/2014 Até 31/01/2014
Processo N.: 1000001460302
Nome: (31320/1) JOSE DOS SANTOS
Cargo/Função: (4740) APOIO ADM EDUC PROFISSIONALIZADO-30
Un. Adm: (014877) E.E. IR. MIGUELINA CORSO
A Partir de: 22/01/2014 Até 31/01/2014
Processo N.: 1000001460115
Nome: (252519/1) JOSE GERALDO DA SILVA
Cargo/Função: (3476) APOIO ADM. EDUCACIONAL-ELEMENTAR
Un. Adm: (009717) E.E. DR. ESTEVAO ALVES CORREA
A Partir de: 01/01/2014 Até 21/01/2014
Processo N.: 1000001460124
Nome: (14881/1) JOSE GOMES DA SILVA
Cargo/Função: (1325) PORTEIRO (EM EXTINCAO)
Un. Adm: (009717) E.E. DR. ESTEVAO ALVES CORREA
A Partir de: 01/12/2013 Até 20/12/2013
Processo N.: 1000001461344
Nome: (87394/1) JOSE NASCIMENTO VIEIRA
Cargo/Função: (4740) APOIO ADM EDUC PROFISSIONALIZADO-30
Un. Adm: (040622) ASSESSORIA PEDAGOGICA - POXOREO
A Partir de: 22/01/2014 Até 31/01/2014
Processo N.: 1000001459061
Nome: (243871/5) JOSE VALTER OLIVEIRA SILVA
Cargo/Função: (3476) APOIO ADM. EDUCACIONAL-ELEMENTAR
Un. Adm: (009814) E.E. PROFª ANA MARIA DO COUTO
A Partir de: 27/01/2014 Até 31/01/2014
Processo N.: 1000001464195
Nome: (229037/8) JOSE WILSON DOS SANTOS SOUSA
Cargo/Função: (3476) APOIO ADM. EDUCACIONAL-ELEMENTAR
Un. Adm: (124079) E.E. CANDIDO PORTINARI
A Partir de: 27/01/2014 Até 31/01/2014
Processo N.: 1000001461193
Nome: (244453/2) JOSE MIR CRISOSTOMO DE SOUSA
Cargo/Função: (3476) APOIO ADM. EDUCACIONAL-ELEMENTAR
Un. Adm: (014095) E.E. TANCREDO A. NEVES
A Partir de: 01/01/2014 Até 21/01/2014
Processo N.: 1000001461151
Nome: (248248/1) JOSIAS OLIVEIRA LIMA
Cargo/Função: (3476) APOIO ADM. EDUCACIONAL-ELEMENTAR
Un. Adm: (041823) ASSESSORIA PEDAGOGICA - MARCELANDIA
A Partir de: 01/01/2014 Até 21/01/2014
Processo N.: 1000001461152
Nome: (248248/2) JOSIAS OLIVEIRA LIMA
Cargo/Função: (3476) APOIO ADM. EDUCACIONAL-ELEMENTAR
Un. Adm: (041823) ASSESSORIA PEDAGOGICA - MARCELANDIA
A Partir de: 22/01/2014 Até 31/01/2014
Processo N.: 1000001461783
Nome: (252413/1) JUARES RODRIGUES
Cargo/Função: (3476) APOIO ADM. EDUCACIONAL-ELEMENTAR
Un. Adm: (013978) E.E. 25 DE OUTUBRO
A Partir de: 23/12/2013 Até 31/12/2013
Processo N.: 1000001462111
Nome: (238341/4) JUCILENE DE JESUS SILVA
Cargo/Função: (3476) APOIO ADM. EDUCACIONAL-ELEMENTAR
Un. Adm: (154040) E.E. ANDRE ANTONIO MAGGI
A Partir de: 01/01/2014 Até 26/01/2014
Processo N.: 1000001458724
Nome: (252132/1) JULIO JOSE ALMEIDA COSTA
Cargo/Função: (3476) APOIO ADM. EDUCACIONAL-ELEMENTAR
Un. Adm: (153990) C.E.J.A. VERA PEREIRA DO NASCIMENTO
A Partir de: 01/01/2014 Até 21/01/2014
Processo N.: 1000001462213
Nome: (85279/1) JUNIOR JOSE ALMEIDA RODRIGUES
Cargo/Função: (4740) APOIO ADM EDUC PROFISSIONALIZADO-30
Un. Adm: (016110) E.E. VINICIUS DE MORAES
A Partir de: 27/01/2014 Até 31/01/2014
Processo N.: 1000001461123
Nome: (205848/6) JUSCILENE SOUZA NEVES
Cargo/Função: (3476) APOIO ADM. EDUCACIONAL-ELEMENTAR
Un. Adm: (010456) E.E. FILOGONIO CORREA
A Partir de: 01/01/2014 Até 21/01/2014
Processo N.: 1000001461935
Nome: (245997/2) KARINE OLIVEIRA SILVA
Cargo/Função: (3476) APOIO ADM. EDUCACIONAL-ELEMENTAR
Un. Adm: (124052) E.E. LEONISIO LEMOS MELO
A Partir de: 01/01/2014 Até 26/01/2014
Processo N.: 1000001461936

Nome: (245997/3) KARINE OLIVEIRA SILVA
Cargo/Função: (3476) APOIO ADM. EDUCACIONAL-ELEMENTAR
Un. Adm: (124052) E.E. LEONISIO LEMOS MELO
A Partir de: 27/01/2014 Até 31/01/2014
Processo N.: 1000001458885
Nome: (127223/3) LAZARO RENATO MIRANDA
Cargo/Função: (3476) APOIO ADM. EDUCACIONAL-ELEMENTAR
Un. Adm: (011363) E.E. NORBERTO SCHWANTES
A Partir de: 23/12/2013 Até 31/12/2013
Processo N.: 1000001461754
Nome: (242402/1) LEANDRO DE ALMEIDA FERREIRA
Cargo/Função: (3476) APOIO ADM. EDUCACIONAL-ELEMENTAR
Un. Adm: (068713) E.E. VANDERLEI CECATTO
A Partir de: 22/01/2014 Até 31/01/2014
Processo N.: 1000001458606
Nome: (200760/19) LENILTON AUGUSTO DO NASCIMENTO
Cargo/Função: (3476) APOIO ADM. EDUCACIONAL-ELEMENTAR
Un. Adm: (137766) E.E. PAULO FREIRE
A Partir de: 01/01/2014 Até 26/01/2014
Processo N.: 1000001461865
Nome: (142788/12) LENY MARTINS DE OLIVEIRA
Cargo/Função: (3476) APOIO ADM. EDUCACIONAL-ELEMENTAR
Un. Adm: (009709) E.E. MARIANA LUIZA MOREIRA
A Partir de: 01/01/2014 Até 21/01/2014
Processo N.: 1000001460255
Nome: (66634/1) LEONALDO FRAGA TELES
Cargo/Função: (4740) APOIO ADM EDUC PROFISSIONALIZADO-30
Un. Adm: (044245) E.E. PROFª. AMELIA DE OLIVEIRA SILVA
A Partir de: 22/01/2014 Até 31/01/2014
Processo N.: 1000001458817
Nome: (216245/15) LEOZENIR MARIA DA SILVA
Cargo/Função: (3476) APOIO ADM. EDUCACIONAL-ELEMENTAR
Un. Adm: (012548) E.E. LEONIDAS DE MATOS
A Partir de: 01/01/2014 Até 31/01/2014
Processo N.: 1000001464149
Nome: (224027/5) LIONIDES ALVES MIRANDA
Cargo/Função: (3476) APOIO ADM. EDUCACIONAL-ELEMENTAR
Un. Adm: (163694) C.E.J.A. "CREUSLI DE SOUZA RAMOS"
A Partir de: 01/01/2014 Até 31/01/2014
Processo N.: 1000001464234
Nome: (64578/3) LORISETE PAVAN GIRELI
Cargo/Função: (4740) APOIO ADM EDUC PROFISSIONALIZADO-30
Un. Adm: (044253) E.E. QUERENCIA
A Partir de: 22/01/2014 Até 31/01/2014
Processo N.: 1000001459330
Nome: (210539/10) LOURIVAL GONCALVES DOS SANTOS
Cargo/Função: (3476) APOIO ADM. EDUCACIONAL-ELEMENTAR
Un. Adm: (056685) E.E. MACHADO DE ASSIS
A Partir de: 01/01/2014 Até 26/01/2014
Processo N.: 1000001461333
Nome: (32661/1) LOURIVAL ROCHA LIMA JUNIOR
Cargo/Função: (4740) APOIO ADM EDUC PROFISSIONALIZADO-30
Un. Adm: (013609) E.E. PROF. JURACY MACEDO
A Partir de: 22/01/2014 Até 31/01/2014
Processo N.: 1000001459556
Nome: (227191/1) LUCIANO DINIZ DE SOUZA
Cargo/Função: (3476) APOIO ADM. EDUCACIONAL-ELEMENTAR
Un. Adm: (009326) E.E. PE. ERNESTO CAMILO BARRETO
A Partir de: 22/01/2014 Até 31/01/2014
Processo N.: 1000001458797
Nome: (131183/12) LUCINEIA LEMES PEREIRA
Cargo/Função: (3476) APOIO ADM. EDUCACIONAL-ELEMENTAR
Un. Adm: (021636) E.E. CECILIA CASTRO BARBOSA
A Partir de: 27/01/2014 Até 31/01/2014
Processo N.: 1000001464035
Nome: (45116/5) LUIZ ANTONIO DE SOUZA COSTA
Cargo/Função: (4740) APOIO ADM EDUC PROFISSIONALIZADO-30
Un. Adm: (071790) E.E. JOSE BEJO
A Partir de: 22/01/2014 Até 31/01/2014
Processo N.: 1000001461740
Nome: (211518/10) LUIZ CARLOS LOMBARDO
Cargo/Função: (3476) APOIO ADM. EDUCACIONAL-ELEMENTAR
Un. Adm: (154059) E.E. SÃO PEDRO
A Partir de: 01/01/2014 Até 31/01/2014
Processo N.: 1000001463248
Nome: (244252/4) LUIZ EDUARDO FIGUEIREDO GUIMARAES
Cargo/Função: (3476) APOIO ADM. EDUCACIONAL-ELEMENTAR
Un. Adm: (021091) E.E. CLENIA ROSALINA SOUZA
A Partir de: 01/01/2014 Até 26/01/2014
Processo N.: 1000001463250
Nome: (244252/5) LUIZ EDUARDO FIGUEIREDO GUIMARAES
Cargo/Função: (3476) APOIO ADM. EDUCACIONAL-ELEMENTAR
Un. Adm: (021091) E.E. CLENIA ROSALINA SOUZA
A Partir de: 27/01/2014 Até 31/01/2014
Processo N.: 1000001459685
Nome: (87405/1) LUIZ GOMES DE MATOS
Cargo/Função: (4740) APOIO ADM EDUC PROFISSIONALIZADO-30
Un. Adm: (012122) E.E. PROFª. JERCY JACOB
A Partir de: 01/12/2013 Até 20/12/2013
Processo N.: 1000001461435
Nome: (113428/17) LUZIA FERREIRA DE SOUZA
Cargo/Função: (3476) APOIO ADM. EDUCACIONAL-ELEMENTAR
Un. Adm: (013366) E.E. NOSSA SENHORA APARECIDA
A Partir de: 27/01/2014 Até 31/01/2014
Processo N.: 1000001463670
Nome: (222992/3) LUZIA ISABEL ACASSIO DE SOUZA
Cargo/Função: (3476) APOIO ADM. EDUCACIONAL-ELEMENTAR
Un. Adm: (013692) E.E. ARGEMIRO RODRIGUES PIMENTEL
A Partir de: 22/01/2014 Até 31/01/2014
Processo N.: 1000001464147
Nome: (220070/8) MANOEL DE JESUS WANDERLEY DA COSTA
Cargo/Função: (3476) APOIO ADM. EDUCACIONAL-ELEMENTAR
Un. Adm: (163694) C.E.J.A. "CREUSLI DE SOUZA RAMOS"

A Partir de: 01/01/2014 Até 31/01/2014
 Processo N.: 1000001463673
 Nome: (28641/1) MARCINO ALVES BORGES
 Cargo/Função: (680) AUXILIAR DE SERVICOS GERAIS I
 Un. Adm: (013706) E.E. JOAO BORGES VIEIRA
 A Partir de: 22/01/2014 Até 31/01/2014
 Processo N.: 1000001460491
 Nome: (252846/1) MARCIO GARCIA TAVARES
 Cargo/Função: (3476) APOIO ADM. EDUCACIONAL-ELEMENTAR
 Un. Adm: (069400) E.E. RAINHA DA PAZ
 A Partir de: 01/01/2014 Até 31/01/2014
 Processo N.: 1000001460502
 Nome: (252846/1) MARCIO GARCIA TAVARES
 Cargo/Função: (3476) APOIO ADM. EDUCACIONAL-ELEMENTAR
 Un. Adm: (069400) E.E. RAINHA DA PAZ
 A Partir de: 23/12/2013 Até 31/12/2013
 Processo N.: 1000001458521
 Nome: (245564/2) MARCIO VIEIRA DE ARRUDA
 Cargo/Função: (3476) APOIO ADM. EDUCACIONAL-ELEMENTAR
 Un. Adm: (010340) E.E. LICEU CUIABANO - MARIA DE ARRUDA MULLER
 A Partir de: 21/12/2013 Até 31/01/2014
 Processo N.: 1000001461836
 Nome: (85098/1) MARCOS ANTONIO VILLACIEN
 Cargo/Função: (4740) APOIO ADM EDUC PROFISSIONALIZADO-30
 Un. Adm: (071803) E.E. RUI BARBOSA
 A Partir de: 22/01/2014 Até 31/01/2014
 Processo N.: 1000001463417
 Nome: (84598/1) MARCOS CARDOSO
 Cargo/Função: (4740) APOIO ADM EDUC PROFISSIONALIZADO-30
 Un. Adm: (014796) E.E. MARIA QUIFERIA
 A Partir de: 22/01/2014 Até 31/01/2014
 Processo N.: 1000001461741
 Nome: (211515/10) MARCOS DRUMOND CAMARGO
 Cargo/Função: (3476) APOIO ADM. EDUCACIONAL-ELEMENTAR
 Un. Adm: (154059) E.E. SÃO PEDRO
 A Partir de: 01/01/2014 Até 31/01/2014
 Processo N.: 1000001458985
 Nome: (252357/1) MARCOS PIO
 Cargo/Função: (3476) APOIO ADM. EDUCACIONAL-ELEMENTAR
 Un. Adm: (049964) E.E. FRANCISCO SALDANHA NETO
 A Partir de: 01/01/2014 Até 21/01/2014
 Processo N.: 1000001458881
 Nome: (252915/1) MARCOS SILVA RAMOS
 Cargo/Função: (3476) APOIO ADM. EDUCACIONAL-ELEMENTAR
 Un. Adm: (011363) E.E. NORBERTO SCHWANTES
 A Partir de: 01/01/2014 Até 21/01/2014
 Processo N.: 1000001458886
 Nome: (252915/1) MARCOS SILVA RAMOS
 Cargo/Função: (3476) APOIO ADM. EDUCACIONAL-ELEMENTAR
 Un. Adm: (011363) E.E. NORBERTO SCHWANTES
 A Partir de: 23/12/2013 Até 31/12/2013
 Processo N.: 1000001463215
 Nome: (252929/1) MARIA APARECIDA DA SILVA
 Cargo/Função: (3476) APOIO ADM. EDUCACIONAL-ELEMENTAR
 Un. Adm: (012882) E.E. DR. FABIO SILVERIO FARIAS
 A Partir de: 23/12/2013 Até 31/12/2013
 Processo N.: 1000001463139
 Nome: (121970/15) MARIA CRISPIM DAS CHAGAS
 Cargo/Função: (3476) APOIO ADM. EDUCACIONAL-ELEMENTAR
 Un. Adm: (069329) E.E. TANCREDO NEVES
 A Partir de: 27/01/2014 Até 31/01/2014
 Processo N.: 1000001459877
 Nome: (226284/7) MARIA DE OLIVEIRA DA SILVA
 Cargo/Função: (3476) APOIO ADM. EDUCACIONAL-ELEMENTAR
 Un. Adm: (011851) E.E. VILLA PROGRESSO
 A Partir de: 27/01/2014 Até 31/01/2014
 Processo N.: 1000001461775
 Nome: (55554/2) MARIA LUZINETE DE OLIVEIRA RIBEIRO DA SILVA
 Cargo/Função: (4740) APOIO ADM EDUC PROFISSIONALIZADO-30
 Un. Adm: (013978) E.E. 25 DE OUTUBRO
 A Partir de: 01/12/2013 Até 20/12/2013
 Processo N.: 1000001461153
 Nome: (248249/1) MARIA VERA LUCIA NERI
 Cargo/Função: (3476) APOIO ADM. EDUCACIONAL-ELEMENTAR
 Un. Adm: (041823) ASSESSORIA PEDAGOGICA - MARCELANDIA
 A Partir de: 01/01/2014 Até 21/01/2014
 Processo N.: 1000001461155
 Nome: (248249/2) MARIA VERA LUCIA NERI
 Cargo/Função: (3476) APOIO ADM. EDUCACIONAL-ELEMENTAR
 Un. Adm: (041823) ASSESSORIA PEDAGOGICA - MARCELANDIA
 A Partir de: 22/01/2014 Até 31/01/2014
 Processo N.: 1000001458742
 Nome: (215941/3) MARILENE KOGUE
 Cargo/Função: (3476) APOIO ADM. EDUCACIONAL-ELEMENTAR
 Un. Adm: (011479) E.E. SAGRADO CORAÇÃO DE JESUS
 A Partir de: 01/01/2014 Até 26/01/2014
 Processo N.: 1000001462624
 Nome: (57396/18) MARIO LUCIO DE MORAES BORGES
 Cargo/Função: (3476) APOIO ADM. EDUCACIONAL-ELEMENTAR
 Un. Adm: (012602) E.E. CIRO SIQUEIRA GONCALVES
 A Partir de: 01/01/2014 Até 31/01/2014
 Processo N.: 1000001461347
 Nome: (87395/1) MARUZAN RODRIGUES SILVA
 Cargo/Função: (4740) APOIO ADM EDUC PROFISSIONALIZADO-30
 Un. Adm: (040622) ASSESSORIA PEDAGOGICA - POXOREO
 A Partir de: 22/01/2014 Até 31/01/2014
 Processo N.: 1000001461989
 Nome: (242980/4) MAURICIO REIS DA COSTA FERNANDES
 Cargo/Função: (3476) APOIO ADM. EDUCACIONAL-ELEMENTAR
 Un. Adm: (069264) E.E. HERMES JOSE DA SILVA
 A Partir de: 01/01/2014 Até 26/01/2014
 Processo N.: 1000001461991
 Nome: (242980/5) MAURICIO REIS DA COSTA FERNANDES

Cargo/Função: (3476) APOIO ADM. EDUCACIONAL-ELEMENTAR
 Un. Adm: (069264) E.E. HERMES JOSE DA SILVA
 A Partir de: 27/01/2014 Até 31/01/2014
 Processo N.: 1000001460112
 Nome: (241281/5) MAURINEY FRANCISCO DA SILVA SOARES
 Cargo/Função: (3476) APOIO ADM. EDUCACIONAL-ELEMENTAR
 Un. Adm: (009717) E.E. DR. ESTEVAO ALVES CORREA
 A Partir de: 01/01/2014 Até 21/01/2014
 Processo N.: 1000001459947
 Nome: (252150/2) MAURO ROBERTO BACHEGA
 Cargo/Função: (3476) APOIO ADM. EDUCACIONAL-ELEMENTAR
 Un. Adm: (015709) E.E. LUIZA NUNES BEZERRA
 A Partir de: 22/01/2014 Até 31/01/2014
 Processo N.: 1000001460370
 Nome: (252207/2) MAXIMILIANO JOENCK
 Cargo/Função: (3476) APOIO ADM. EDUCACIONAL-ELEMENTAR
 Un. Adm: (016020) E.E. PROF. JOAO BATISTA
 A Partir de: 01/01/2014 Até 21/01/2014
 Processo N.: 1000001461149
 Nome: (205778/4) MESSIAS LUCIANO DA SILVA
 Cargo/Função: (3476) APOIO ADM. EDUCACIONAL-ELEMENTAR
 Un. Adm: (041823) ASSESSORIA PEDAGOGICA - MARCELANDIA
 A Partir de: 01/01/2014 Até 21/01/2014
 Processo N.: 1000001461150
 Nome: (205778/5) MESSIAS LUCIANO DA SILVA
 Cargo/Função: (3476) APOIO ADM. EDUCACIONAL-ELEMENTAR
 Un. Adm: (041823) ASSESSORIA PEDAGOGICA - MARCELANDIA
 A Partir de: 22/01/2014 Até 31/01/2014
 Processo N.: 1000001461907
 Nome: (219851/3) MILTON FERREIRA DA SILVA
 Cargo/Função: (3476) APOIO ADM. EDUCACIONAL-ELEMENTAR
 Un. Adm: (016632) E.E. PROF. DEMETRIO PEREIRA
 A Partir de: 01/01/2014 Até 21/01/2014
 Processo N.: 1000001458673
 Nome: (141746/8) MOACIR DOS SANTOS
 Cargo/Função: (3476) APOIO ADM. EDUCACIONAL-ELEMENTAR
 Un. Adm: (124923) E.E. ANDRE ANTONIO MAGGI
 A Partir de: 22/01/2014 Até 31/01/2014
 Processo N.: 1000001463671
 Nome: (87396/1) MOACIR PORTUGUES DE SOUZA
 Cargo/Função: (4740) APOIO ADM EDUC PROFISSIONALIZADO-30
 Un. Adm: (013692) E.E. ARGEMIRO RODRIGUES PIMENTEL
 A Partir de: 22/01/2014 Até 31/01/2014
 Processo N.: 1000001463513
 Nome: (253147/1) NAJARA APARECIDA PEREIRA FREITAS
 Cargo/Função: (3476) APOIO ADM. EDUCACIONAL-ELEMENTAR
 Un. Adm: (009520) E.E. ANDRE AVELINO RIBEIRO
 A Partir de: 01/01/2014 Até 21/01/2014
 Processo N.: 1000001464344
 Nome: (87851/1) NILO ARAUJO LIMA
 Cargo/Função: (4740) APOIO ADM EDUC PROFISSIONALIZADO-30
 Un. Adm: (050008) CENTRO DE FORMACAO E ATUALIZACAO PROF
 A Partir de: 22/01/2014 Até 31/01/2014
 Processo N.: 1000001461233
 Nome: (252133/1) ODENIR EDUARDO DA SILVA
 Cargo/Função: (3476) APOIO ADM. EDUCACIONAL-ELEMENTAR
 Un. Adm: (009679) E.E. PROFª. HERMELINDA DE FIGUEIREDO
 A Partir de: 01/01/2014 Até 21/01/2014
 Processo N.: 1000001458510
 Nome: (246259/2) ODMILSON GONCALVES RAMOS
 Cargo/Função: (3476) APOIO ADM. EDUCACIONAL-ELEMENTAR
 Un. Adm: (010340) E.E. LICEU CUIABANO - MARIA DE ARRUDA MULLER
 A Partir de: 21/12/2013 Até 31/12/2013
 Processo N.: 1000001461124
 Nome: (216026/10) OMBERTO SOARES DE LIMA
 Cargo/Função: (3476) APOIO ADM. EDUCACIONAL-ELEMENTAR
 Un. Adm: (010456) E.E. FILOGONIO CORREA
 A Partir de: 01/01/2014 Até 26/01/2014
 Processo N.: 1000001459294
 Nome: (209021/11) ORLEY PINTO DE GODOI
 Cargo/Função: (3476) APOIO ADM. EDUCACIONAL-ELEMENTAR
 Un. Adm: (137774) E.E. MARIO DE ANDRADE
 A Partir de: 01/01/2014 Até 26/01/2014
 Processo N.: 1000001459296
 Nome: (209021/12) ORLEY PINTO DE GODOI
 Cargo/Função: (3476) APOIO ADM. EDUCACIONAL-ELEMENTAR
 Un. Adm: (137774) E.E. MARIO DE ANDRADE
 A Partir de: 27/01/2014 Até 31/01/2014
 Processo N.: 1000001458596
 Nome: (208045/22) OSEIAS DE ALMEIDA
 Cargo/Função: (3476) APOIO ADM. EDUCACIONAL-ELEMENTAR
 Un. Adm: (137766) E.E. PAULO FREIRE
 A Partir de: 01/01/2014 Até 31/01/2014
 Processo N.: 1000001458913
 Nome: (244909/2) PAULINHO CORREA
 Cargo/Função: (3476) APOIO ADM. EDUCACIONAL-ELEMENTAR
 Un. Adm: (013374) E.E. MANOEL SOARES CAMPOS
 A Partir de: 01/01/2014 Até 21/01/2014
 Processo N.: 1000001461952
 Nome: (119955/17) PAULO DOS SANTOS
 Cargo/Função: (3476) APOIO ADM. EDUCACIONAL-ELEMENTAR
 Un. Adm: (154180) E.E. SENADOR JONAS PINHEIRO
 A Partir de: 27/01/2014 Até 31/01/2014
 Processo N.: 1000001463674
 Nome: (241883/1) PAULO GONÇALVES DE ARAUJO
 Cargo/Função: (3476) APOIO ADM. EDUCACIONAL-ELEMENTAR
 Un. Adm: (013706) E.E. JOAO BORGES VIEIRA
 A Partir de: 22/01/2014 Até 31/01/2014
 Processo N.: 1000001460306
 Nome: (235845/1) PAULO LOURENÇO ALVES DE OLIVEIRA
 Cargo/Função: (3476) APOIO ADM. EDUCACIONAL-ELEMENTAR
 Un. Adm: (014877) E.E. IR. MIGUELINA CORSO
 A Partir de: 22/01/2014 Até 31/01/2014

Processo N.: 1000001461279
 Nome: (84993/1) PAULO MARCOS DA SILVA E SILVA
 Cargo/Função: (4740) APOIO ADM EDUC PROFISSIONALIZADO-30
 Un. Adm: (013595) E.E. PE. CESAR ALBISETTI
 A Partir de: 22/01/2014 Até 31/01/2014

Processo N.: 1000001459149
 Nome: (121109/16) PAULO RENATO AGUIAR FIGUEIREDO
 Cargo/Função: (3476) APOIO ADM. EDUCACIONAL-ELEMENTAR
 Un. Adm: (069523) E.E. CONQUISTA D'OESTE
 A Partir de: 01/01/2014 Até 26/01/2014

Processo N.: 1000001459666
 Nome: (201686/13) PEDRO FERREIRA DE OLIVEIRA
 Cargo/Função: (3476) APOIO ADM. EDUCACIONAL-ELEMENTAR
 Un. Adm: (065587) E.E. IVALDINO FRANCO
 A Partir de: 01/01/2014 Até 26/01/2014

Processo N.: 1000001459332
 Nome: (237309/5) RAFAEL ALEXANDRE TONIN
 Cargo/Função: (3476) APOIO ADM. EDUCACIONAL-ELEMENTAR
 Un. Adm: (056685) E.E. MACHADO DE ASSIS
 A Partir de: 01/01/2014 Até 26/01/2014

Processo N.: 1000001464343
 Nome: (29001/1) RAIMUNDO RODRIGUES LEITE
 Cargo/Função: (1325) PORTEIRO (EM EXTINCAO)
 Un. Adm: (014087) E.E. SEVERIANO NEVES
 A Partir de: 22/01/2014 Até 31/01/2014

Processo N.: 1000001458953
 Nome: (252400/2) RAMAO MICHAEL DOS SANTOS
 Cargo/Função: (3476) APOIO ADM. EDUCACIONAL-ELEMENTAR
 Un. Adm: (015881) E.E. EMANUEL PINHEIRO
 A Partir de: 22/01/2014 Até 31/01/2014

Processo N.: 1000001460490
 Nome: (109259/20) REGINALDO APARECIDO TEODORO
 Cargo/Função: (3476) APOIO ADM. EDUCACIONAL-ELEMENTAR
 Un. Adm: (069400) E.E. RAINHA DA PAZ
 A Partir de: 01/01/2014 Até 06/01/2014

Processo N.: 1000001460498
 Nome: (109259/20) REGINALDO APARECIDO TEODORO
 Cargo/Função: (3476) APOIO ADM. EDUCACIONAL-ELEMENTAR
 Un. Adm: (069400) E.E. RAINHA DA PAZ
 A Partir de: 23/12/2013 Até 31/12/2013

Processo N.: 1000001463672
 Nome: (87398/1) REINALDO RODRIGUES BORGES
 Cargo/Função: (4740) APOIO ADM EDUC PROFISSIONALIZADO-30
 Un. Adm: (013706) E.E. JOAO BORGES VIEIRA
 A Partir de: 22/01/2014 Até 31/01/2014

Processo N.: 1000001437514
 Nome: (208408/14) RENATO LEANDRO DE SOUSA
 Cargo/Função: (3476) APOIO ADM. EDUCACIONAL-ELEMENTAR
 Un. Adm: (069582) E.E. ANDRE ANTONIO MAGGI
 A Partir de: 01/12/2013 Até 31/12/2013

Processo N.: 1000001459950
 Nome: (244663/4) REVIVALDO DE QUEIROZ LIMA
 Cargo/Função: (3476) APOIO ADM. EDUCACIONAL-ELEMENTAR
 Un. Adm: (015709) E.E. LUIZA NUNES BEZERRA
 A Partir de: 27/01/2014 Até 31/01/2014

Processo N.: 1000001458707
 Nome: (252215/1) ROBERTO JOAO GOMES DA CONCEICAO
 Cargo/Função: (3476) APOIO ADM. EDUCACIONAL-ELEMENTAR
 Un. Adm: (010804) E.E. PIO MACHADO
 A Partir de: 01/01/2014 Até 21/01/2014

Processo N.: 1000001460371
 Nome: (252208/2) ROBERTO MIRANDA
 Cargo/Função: (3476) APOIO ADM. EDUCACIONAL-ELEMENTAR
 Un. Adm: (016020) E.E. PROF. JOAO BATISTA
 A Partir de: 01/01/2014 Até 21/01/2014

Processo N.: 1000001464040
 Nome: (87225/1) ROBSON ANTONIO DA SILVA
 Cargo/Função: (4740) APOIO ADM EDUC PROFISSIONALIZADO-30
 Un. Adm: (071790) E.E. JOSE BEJO
 A Partir de: 22/01/2014 Até 31/01/2014

Processo N.: 1000001461126
 Nome: (241931/4) RODRIGO ALMEIDA DA SILVA
 Cargo/Função: (3476) APOIO ADM. EDUCACIONAL-ELEMENTAR
 Un. Adm: (010456) E.E. FILOGONIO CORREA
 A Partir de: 01/01/2014 Até 26/01/2014

Processo N.: 1000001459989
 Nome: (84999/1) RODRIGO JUNIOR DE CANDIO PAZZETTO
 Cargo/Função: (4740) APOIO ADM EDUC PROFISSIONALIZADO-30
 Un. Adm: (011690) E.E. FREI AMBROSIO
 A Partir de: 22/01/2014 Até 31/01/2014

Processo N.: 1000001459147
 Nome: (142153/2) RODRIGO MARTINS MEDEIROS
 Cargo/Função: (3476) APOIO ADM. EDUCACIONAL-ELEMENTAR
 Un. Adm: (069523) E.E. CONQUISTA D'OESTE
 A Partir de: 01/01/2014 Até 21/01/2014

Processo N.: 1000001461389
 Nome: (252335/1) RODRIGO PEREIRA PICCO PALACIOS
 Cargo/Função: (3476) APOIO ADM. EDUCACIONAL-ELEMENTAR
 Un. Adm: (009733) E.E. MANOEL CAVALCANTI PROENÇA
 A Partir de: 01/01/2014 Até 21/01/2014

Processo N.: 1000001463244
 Nome: (252910/1) ROGERIO FELAU BARBOSA
 Cargo/Função: (3476) APOIO ADM. EDUCACIONAL-ELEMENTAR
 Un. Adm: (015296) E.E. ZEFERINO JOSE DE MATTOS
 A Partir de: 01/01/2014 Até 21/01/2014

Processo N.: 1000001461777
 Nome: (85726/1) ROGERIO SANTOS DA SILVA
 Cargo/Função: (4740) APOIO ADM EDUC PROFISSIONALIZADO-30
 Un. Adm: (013978) E.E. 25 DE OUTUBRO
 A Partir de: 01/12/2013 Até 20/12/2013

Processo N.: 1000001461832
 Nome: (219797/10) ROMARIO PEREIRA DA SILVA
 Cargo/Função: (3476) APOIO ADM. EDUCACIONAL-ELEMENTAR

Un. Adm: (071803) E.E. RUI BARBOSA
 A Partir de: 01/01/2014 Até 21/01/2014

Processo N.: 1000001464151
 Nome: (222137/7) ROMILDES PEREIRA ALMEIDA
 Cargo/Função: (3476) APOIO ADM. EDUCACIONAL-ELEMENTAR
 Un. Adm: (163694) C.E.J.A. "CREUSLI DE SOUZA RAMOS"
 A Partir de: 01/01/2014 Até 31/01/2014

Processo N.: 1000001463247
 Nome: (252038/1) RONALDO COSTA ARRUDA
 Cargo/Função: (3476) APOIO ADM. EDUCACIONAL-ELEMENTAR
 Un. Adm: (021091) E.E. CLENIA ROSALINA SOUZA
 A Partir de: 01/01/2014 Até 21/01/2014

Processo N.: 1000001461874
 Nome: (142164/7) ROQUE PEREIRA DA SILVA JUNIOR
 Cargo/Função: (3476) APOIO ADM. EDUCACIONAL-ELEMENTAR
 Un. Adm: (012629) E.E. CEL. ANTONIO PAES DE BARROS
 A Partir de: 01/01/2014 Até 21/01/2014

Processo N.: 1000001458737
 Nome: (216151/9) ROSA ELIANE GOMES DE SOUZA
 Cargo/Função: (3476) APOIO ADM. EDUCACIONAL-ELEMENTAR
 Un. Adm: (041122) ASSESSORA PEDAGOGICA - GENERAL CARNEIRO
 A Partir de: 27/01/2014 Até 31/01/2014

Processo N.: 1000001461215
 Nome: (113543/16) ROSA MARCIA DE OLIVEIRA BOTELHO
 Cargo/Função: (3476) APOIO ADM. EDUCACIONAL-ELEMENTAR
 Un. Adm: (009814) E.E. PROFª ANA MARIA DO COUTO
 A Partir de: 23/12/2013 Até 31/12/2013

Processo N.: 1000001461713
 Nome: (244222/2) ROSILENE TELES ROCHA
 Cargo/Função: (3476) APOIO ADM. EDUCACIONAL-ELEMENTAR
 Un. Adm: (049786) E.E. ULISSES GUIMARAES
 A Partir de: 01/01/2014 Até 21/01/2014

Processo N.: 1000001461195
 Nome: (99616/5) ROZILENE ALVES PEREIRA
 Cargo/Função: (3476) APOIO ADM. EDUCACIONAL-ELEMENTAR
 Un. Adm: (014095) E.E. TANCREDO A. NEVES
 A Partir de: 01/01/2014 Até 21/01/2014

Processo N.: 1000001459671
 Nome: (245735/2) SAMUEL DUARTE DE SOUZA
 Cargo/Função: (3476) APOIO ADM. EDUCACIONAL-ELEMENTAR
 Un. Adm: (065587) E.E. IVALDINO FRANCO
 A Partir de: 01/01/2014 Até 26/01/2014

Processo N.: 1000001463192
 Nome: (118801/10) SANDRA EMIDIO DA SILVA MATOS
 Cargo/Função: (3476) APOIO ADM. EDUCACIONAL-ELEMENTAR
 Un. Adm: (015903) E.E. MIN. PETRONIO PORTELA NUNES
 A Partir de: 27/01/2014 Até 31/01/2014

Processo N.: 1000001461307
 Nome: (225925/1) SANDRO COSTA
 Cargo/Função: (3476) APOIO ADM. EDUCACIONAL-ELEMENTAR
 Un. Adm: (049832) E.E. SALIM FELICIO
 A Partir de: 01/12/2013 Até 20/12/2013

Processo N.: 1000001464066
 Nome: (238733/4) SERGIO CASSIA DE OLIVEIRA ALMEIDA
 Cargo/Função: (3476) APOIO ADM. EDUCACIONAL-ELEMENTAR
 Un. Adm: (015300) E.E. SANTA ROSA
 A Partir de: 01/01/2014 Até 31/01/2014

Processo N.: 1000001462488
 Nome: (89010/1) SERGIO MACEDO DA SILVA
 Cargo/Função: (4740) APOIO ADM EDUC PROFISSIONALIZADO-30
 Un. Adm: (049883) E.E. ANDRE MAGGI
 A Partir de: 22/01/2014 Até 31/01/2014

Processo N.: 1000001461742
 Nome: (242167/1) SERGIO MEYER
 Cargo/Função: (3476) APOIO ADM. EDUCACIONAL-ELEMENTAR
 Un. Adm: (154059) E.E. SÃO PEDRO
 A Partir de: 22/01/2014 Até 31/01/2014

Processo N.: 1000001459512
 Nome: (100743/4) SERGIO REIS DOS SANTOS
 Cargo/Função: (3476) APOIO ADM. EDUCACIONAL-ELEMENTAR
 Un. Adm: (015059) E.E. CEL. JOAO N. DE M. MALLET
 A Partir de: 23/12/2013 Até 31/12/2013

Processo N.: 1000001459517
 Nome: (100743/4) SERGIO REIS DOS SANTOS
 Cargo/Função: (3476) APOIO ADM. EDUCACIONAL-ELEMENTAR
 Un. Adm: (015059) E.E. CEL. JOAO N. DE M. MALLET
 A Partir de: 01/01/2014 Até 21/01/2014

Processo N.: 1000001459333
 Nome: (244383/4) SERLENE STEINHEUSER
 Cargo/Função: (3476) APOIO ADM. EDUCACIONAL-ELEMENTAR
 Un. Adm: (056685) E.E. MACHADO DE ASSIS
 A Partir de: 01/01/2014 Até 26/01/2014

Processo N.: 1000001464033
 Nome: (85099/1) SIDNEI VILLACIEN LOPES SILVEIRA
 Cargo/Função: (4740) APOIO ADM EDUC PROFISSIONALIZADO-30
 Un. Adm: (071790) E.E. JOSE BEJO
 A Partir de: 22/01/2014 Até 31/01/2014

Processo N.: 1000001461689
 Nome: (116280/15) SILVANY APARECIDA FRANCISCO NUNES
 Cargo/Função: (3476) APOIO ADM. EDUCACIONAL-ELEMENTAR
 Un. Adm: (042480) ASSESSORA PEDAGOGICA - CONFRESA
 A Partir de: 22/01/2014 Até 31/01/2014

Processo N.: 1000001458910
 Nome: (251773/2) SILVIA STREGE
 Cargo/Função: (3476) APOIO ADM. EDUCACIONAL-ELEMENTAR
 Un. Adm: (013374) E.E. MANOEL SOARES CAMPOS
 A Partir de: 01/01/2014 Até 21/01/2014

Processo N.: 1000001461340
 Nome: (66120/6) SINDERLEY ALVES SOUZA
 Cargo/Função: (4740) APOIO ADM EDUC PROFISSIONALIZADO-30
 Un. Adm: (013617) E.E. FRANKLIN CASSIANO
 A Partir de: 22/01/2014 Até 31/01/2014

Processo N.: 1000001461278

Nome: (133488/16) SYLVIAN DE ALMEIDA MATOS
Cargo/Função: (3476) APOIO ADM. EDUCACIONAL-ELEMENTAR
Un. Adm: (013595) E.E. PE. CESAR ALBISETTI
A Partir de: 22/01/2014 Até 31/01/2014
Processo N.: 1000001462626

Nome: (244202/3) VAGNER DA SILVA ALVARENGA
Cargo/Função: (3476) APOIO ADM. EDUCACIONAL-ELEMENTAR
Un. Adm: (012602) E.E. CIRO SIQUEIRA GONCALVES
A Partir de: 01/01/2014 Até 31/01/2014
Processo N.: 1000001460304

Nome: (84431/1) VALDENI LIMA PEREIRA
Cargo/Função: (4740) APOIO ADM EDUC PROFISSIONALIZADO-30
Un. Adm: (014877) E.E. IR. MIGUELINA CORSO
A Partir de: 22/01/2014 Até 31/01/2014
Processo N.: 1000001463194

Nome: (235469/8) VALDINEI EMIDIO DA SILVA
Cargo/Função: (3476) APOIO ADM. EDUCACIONAL-ELEMENTAR
Un. Adm: (015903) E.E. MIN. PETRONIO PORTELA NUNES
A Partir de: 27/01/2014 Até 31/01/2014
Processo N.: 1000001463174

Nome: (236713/7) VALDIRENE JOSE DE FREITAS
Cargo/Função: (3476) APOIO ADM. EDUCACIONAL-ELEMENTAR
Un. Adm: (011568) E.E. JOSE DE ALENCAR
A Partir de: 27/01/2014 Até 31/01/2014
Processo N.: 1000001458706

Nome: (252216/1) VALDISON CARLOS CUIABANO SILVA
Cargo/Função: (3476) APOIO ADM. EDUCACIONAL-ELEMENTAR
Un. Adm: (010804) E.E. PIO MACHADO
A Partir de: 01/01/2014 Até 31/01/2014
Processo N.: 1000001459688

Nome: (241890/1) VALDIVINO BOTELHO DE SOUZA
Cargo/Função: (3476) APOIO ADM. EDUCACIONAL-ELEMENTAR
Un. Adm: (012122) E.E. PROFª. JERCY JACOB
A Partir de: 01/12/2013 Até 20/12/2013
Processo N.: 1000001463179

Nome: (123587/10) VENAIR ROSA DE SOUZA
Cargo/Função: (3476) APOIO ADM. EDUCACIONAL-ELEMENTAR
Un. Adm: (173355) E. E. BOA ESPERANÇA
A Partir de: 01/01/2014 Até 31/01/2014
Processo N.: 1000001459070

Nome: (252395/1) VERA LUCIA LOHMANN
Cargo/Função: (3476) APOIO ADM. EDUCACIONAL-ELEMENTAR
Un. Adm: (011045) E.E. PROFª. ELIZABETH DE FREITAS MAGALHAES
A Partir de: 01/01/2014 Até 21/01/2014
Processo N.: 1000001458675

Nome: (142761/9) VILMA DOMINGOS DE OLIVEIRA RODRIGUES
Cargo/Função: (3476) APOIO ADM. EDUCACIONAL-ELEMENTAR
Un. Adm: (021636) E.E. CECILIA CASTRO BARBOSA
A Partir de: 01/01/2014 Até 21/01/2014
Processo N.: 1000001463181

Nome: (250388/2) WALDEMAR JORGE ROSA DOS SANTOS
Cargo/Função: (3476) APOIO ADM. EDUCACIONAL-ELEMENTAR
Un. Adm: (173355) E. E. BOA ESPERANÇA
A Partir de: 01/01/2014 Até 31/01/2014
Processo N.: 1000001459145

Nome: (120697/15) WDSOON CLEY DE FREITAS
Cargo/Função: (3476) APOIO ADM. EDUCACIONAL-ELEMENTAR
Un. Adm: (069523) E.E. CONQUISTA D' OESTE
A Partir de: 27/01/2014 Até 31/01/2014
Processo N.: 1000001459681

Nome: (240051/2) WEDERSON BRITO FARIA
Cargo/Função: (3476) APOIO ADM. EDUCACIONAL-ELEMENTAR
Un. Adm: (012122) E.E. PROFª. JERCY JACOB
A Partir de: 23/12/2013 Até 31/12/2013
Processo N.: 1000001459554

Nome: (85158/1) WILSON DE CAMPOS
Cargo/Função: (4740) APOIO ADM EDUC PROFISSIONALIZADO-30
Un. Adm: (009326) E.E. PE. ERNESTO CAMILO BARRETO
A Partir de: 22/01/2014 Até 31/01/2014
Processo N.: 1000001462211

Nome: (85949/1) WILTON RODRIGUES DE GODOI
Cargo/Função: (4740) APOIO ADM EDUC PROFISSIONALIZADO-30
Un. Adm: (016110) E.E. VINICIUS DE MORAES
A Partir de: 27/01/2014 Até 31/01/2014
PUBLICADA, REGISTRADA, CUMPRÁ-SE.
Cuiabá-MT, 14 de Fevereiro de 2014.
Rosa Neide Sandes de Almeida
Secretário de Estado de Educação

BOLETIM DE PESSOAL/SEDUC/00170/2014 DE: 14/02/2014
O Secretário de Estado de Educação no uso de suas atribuições que lhes são conferidas por lei,
Resolve: DEFERIR
Evento: LICENÇA A GESTANTE/SEGURADO INSS
Processo N.: 1000001462362

Nome: (100740/15) JEANE BENEDITA OLIVEIRA DE ALMEIDA
Cargo/Função: (3506) CONTR. TEMP. FUNCAO PROF. HABILITADO
Un. Adm: (009814) E.E. PROFª ANA MARIA DO COUTO
A Partir de: 27/01/2014 Até 16/05/2014
Processo N.: 1000001462256

Nome: (231527/5) JHUCYRLLENE CAMPOS DOS SANTOS
Cargo/Função: (3506) CONTR. TEMP. FUNCAO PROF. HABILITADO
Un. Adm: (009857) E.E. FRANCISCO A. FERREIRA MENDES
A Partir de: 13/01/2014 Até 11/03/2014
Processo N.: 1000001463220

Nome: (93060/22) RUTH RIBEIRO DA SILVA
Cargo/Função: (3506) CONTR. TEMP. FUNCAO PROF. HABILITADO
Un. Adm: (010731) E.E. DE ENSINO ESPECIAL "LIVRE APRENDER"
A Partir de: 03/02/2014 Até 02/06/2014
PUBLICADA, REGISTRADA, CUMPRÁ-SE.
Cuiabá-MT, 14 de Fevereiro de 2014.
Rosa Neide Sandes de Almeida
Secretário de Estado de Educação

BOLETIM DE PESSOAL/SEDUC/00171/2014 DE: 14/02/2014
O Secretário de Estado de Educação no uso de suas atribuições que lhes são conferidas por lei,
Resolve: DEFERIR
Evento: LICENÇA P/ TRATAMENTO SAUDE/SEGURADO INSS
Processo N.: 1000001445597

Nome: (243131/11) GEUZA ESTEVES GRAPIUNA
Cargo/Função: (3506) CONTR. TEMP. FUNCAO PROF. HABILITADO
Un. Adm: (119237) E. E. ANDRE ANTONIO MAGGI
A Partir de: 13/01/2014 Até 27/01/2014
Processo N.: 1000001445592

Nome: (113951/11) GISELLI MARILAINÉ PINHO
Cargo/Função: (3506) CONTR. TEMP. FUNCAO PROF. HABILITADO
Un. Adm: (119237) E. E. ANDRE ANTONIO MAGGI
A Partir de: 14/01/2014 Até 28/01/2014
Processo N.: 1000001447402

Nome: (113951/11) GISELLI MARILAINÉ PINHO
Cargo/Função: (3506) CONTR. TEMP. FUNCAO PROF. HABILITADO
Un. Adm: (119237) E. E. ANDRE ANTONIO MAGGI
A Partir de: 29/01/2014 Até 12/02/2014
PUBLICADA, REGISTRADA, CUMPRÁ-SE.
Cuiabá-MT, 14 de Fevereiro de 2014.
Rosa Neide Sandes de Almeida
Secretário de Estado de Educação

BOLETIM DE PESSOAL/SEDUC/00172/2014 DE: 14/02/2014
O Secretário de Estado de Educação no uso de suas atribuições que lhes são conferidas por lei,
Resolve: DEFERIR
Evento: LICENÇA PARA TRATAMENTO DE SAUDE
Processo N.:

Nome: (22181/1) AMELIA LUCIA MACIEL RIBEIRO
Cargo/Função: (3441) PROFESSOR EDUC. BASICA
Un. Adm: (009903) E. E. VICTORINO MONTEIRO DA SILVA
A Partir de: 06/02/2014 Até 25/02/2014
Processo N.:

Nome: (33724/1) BENEDITO PAULO DE SOUZA
Cargo/Função: (3441) PROFESSOR EDUC. BASICA
Un. Adm: (009571) E. E. DR. HELIO PALMA DE ARRUDA
A Partir de: 11/02/2014 Até 11/04/2014
Processo N.:

Nome: (46301/3) CATIA CELENE EMILIA ARRUDA CAMARGO
Cargo/Função: (4731) TEC ADM EDUC PROFISSIONALIZADO-30
Un. Adm: (159999) GER. DE QUALIDADE DE VIDA NO TRABALHO
A Partir de: 11/02/2014 Até 11/04/2014
Processo N.:

Nome: (66242/6) CRISTINA ISABEL BENITEZ
Cargo/Função: (3441) PROFESSOR EDUC. BASICA
Un. Adm: (010154) E. E. ZELIA DA COSTA ALMEIDA
A Partir de: 30/01/2014 Até 30/03/2014
Processo N.:

Nome: (12505/1) DEJANIR ELOISA GUIMARAES DE MORAES
Cargo/Função: (3441) PROFESSOR EDUC. BASICA
Un. Adm: (009423) E. E. BARAO DE MELGACO
A Partir de: 04/02/2014 Até 13/02/2014
Processo N.:

Nome: (58279/2) EVERTON LUIZ DE CAMPOS
Cargo/Função: (3441) PROFESSOR EDUC. BASICA
Un. Adm: (040452) E. E. GOV. JULIO STRUBING MULLER
A Partir de: 06/02/2014 Até 21/02/2014
Processo N.:

Nome: (58279/4) EVERTON LUIZ DE CAMPOS
Cargo/Função: (3441) PROFESSOR EDUC. BASICA
Un. Adm: (040452) E. E. GOV. JULIO STRUBING MULLER
A Partir de: 06/02/2014 Até 21/02/2014
Processo N.:

Nome: (85183/1) JOSE BARBOSA DOS SANTOS
Cargo/Função: (4740) APOIO ADM EDUC PROFISSIONALIZADO-30
Un. Adm: (041963) ASSESSORIA PEDAGOGICA - PORTO ALEGRE DO
A Partir de: 01/02/2014 Até 12/02/2014
Processo N.:

Nome: (22671/1) JOSE PIRES NETO
Cargo/Função: (3441) PROFESSOR EDUC. BASICA
Un. Adm: (015890) E. E. PATRIARCA DA INDEPENDENCIA
A Partir de: 03/02/2014 Até 03/05/2014
Processo N.:

Nome: (66623/1) LOURDES TEREZINHA MARCA
Cargo/Função: (4731) TEC ADM EDUC PROFISSIONALIZADO-30
Un. Adm: (015032) E. E. MIN. JOAO ALBERTO
A Partir de: 18/01/2014 Até 17/04/2014
Processo N.:

Nome: (227762/1) LUCIANO LISBOA PEREIRA
Cargo/Função: (3476) APOIO ADM. EDUCACIONAL-ELEMENTAR
Un. Adm: (010553) E. E. ANDRE LUIZ DA SILVA REIS
A Partir de: 06/12/2013 Até 15/12/2013
Processo N.:

Nome: (36633/30) MAISA MARQUES MIRANDA
Cargo/Função: (3441) PROFESSOR EDUC. BASICA
Un. Adm: (010413) E. E. JOSE MAGNO
A Partir de: 27/01/2014 Até 05/02/2014
Processo N.:

Nome: (53284/7) MARIA APARECIDA DA SILVA MORAES
Cargo/Função: (3441) PROFESSOR EDUC. BASICA
Un. Adm: (104256) E. E. BENICIO TRETTEL DA SILVA
A Partir de: 03/02/2014 Até 03/04/2014
Processo N.:

Nome: (4590/1) MARIA DIVINA DIAS PEREIRA
Cargo/Função: (4731) TEC ADM EDUC PROFISSIONALIZADO-30
Un. Adm: (009890) C. E. J. A. - PROFª. ALMIRA DE AMORIM SILVA
A Partir de: 07/02/2014 Até 23/03/2014
Processo N.:

Nome: (45211/4) MARIA ROSA NUNES MENDONÇA
Cargo/Função: (4740) APOIO ADM EDUC PROFISSIONALIZADO-30

Un. Adm: (014591) E.E. ANTONIO FRANCISCO LISBOA
A Partir de: 01/02/2014 Até 01/04/2014

Processo N.:
Nome: (31298/1) MARILCE FATIMA DE FARIAS
Cargo/Função: (3441) PROFESSOR EDUC. BASICA
Un. Adm: (011797) E.E. PROF. ANA MARIA DAS GRAÇAS S. NORONHA
A Partir de: 30/01/2014 Até 29/04/2014

Processo N.:
Nome: (29004/1) MARINETE DE FATIMA SIQUEIRA DIAS RIBEIRO
Cargo/Função: (3441) PROFESSOR EDUC. BASICA
Un. Adm: (014222) E.E. ELIAS BENTO
A Partir de: 07/01/2014 Até 06/05/2014

Processo N.:
Nome: (76233/15) NELSON BEU LUIZ
Cargo/Função: (3441) PROFESSOR EDUC. BASICA
Un. Adm: (015032) E.E. MIN. JOAO ALBERTO
A Partir de: 12/02/2014 Até 10/08/2014

Processo N.:
Nome: (23345/1) NOELI FATIMA COSTA
Cargo/Função: (3441) PROFESSOR EDUC. BASICA
Un. Adm: (013765) E.E. JOAO RIBEIRO VILELA
A Partir de: 10/02/2014 Até 11/03/2014

Processo N.:
Nome: (89849/18) REGINALDO FERREIRA DE ANDRADE
Cargo/Função: (3441) PROFESSOR EDUC. BASICA
Un. Adm: (009806) E.E. HISTORIADOR RUBENS DE MENDONÇA
A Partir de: 04/02/2014 Até 17/02/2014

Processo N.:
Nome: (125157/3) SILENE KATIA NASCIMENTO FERNANDES
Cargo/Função: (3476) APOIO ADM. EDUCACIONAL-ELEMENTAR
Un. Adm: (009709) E.E. MARIANA LUIZA MOREIRA
A Partir de: 09/02/2014 Até 10/03/2014

Processo N.:
Nome: (87326/1) SOLANGE LOPES DA SILVA E SOUSA
Cargo/Função: (4740) APOIO ADM EDUC PROFISSIONALIZADO-30
Un. Adm: (012050) E.E. IRENE GOMES DE CAMPOS
A Partir de: 22/01/2014 Até 21/04/2014

Processo N.:
Nome: (61206/3) STOESSEL SILVA DE MEDEIROS
Cargo/Função: (3441) PROFESSOR EDUC. BASICA
Un. Adm: (061450) E.E. LAURA VIEIRA DE SOUZA
A Partir de: 13/01/2014 Até 11/02/2014

Processo N.:
Nome: (93743/15) TANIA RODRIGUES
Cargo/Função: (3441) PROFESSOR EDUC. BASICA
Un. Adm: (012157) E.E. DEP. EMANUEL PINHEIRO
A Partir de: 07/02/2014 Até 21/02/2014

Processo N.:
Nome: (18734/1) VANETE GONCALINA DE PINHO
Cargo/Função: (3441) PROFESSOR EDUC. BASICA
Un. Adm: (012254) E.E. PROF. ARLETE MARIA DA SILVA
A Partir de: 10/02/2014 Até 11/03/2014

Processo N.:
Nome: (15489/1) VERA LUCIA GARCIA
Cargo/Função: (4740) APOIO ADM EDUC PROFISSIONALIZADO-30
Un. Adm: (076210) E.E. CORREGO DO OURO
A Partir de: 10/02/2014 Até 19/02/2014

Processo N.:
Nome: (20613/1) WANDA MARIA SILVA
Cargo/Função: (3441) PROFESSOR EDUC. BASICA
Un. Adm: (010731) E.E. DE ENSINO ESPECIAL "LIVRE APRENDER"
A Partir de: 08/02/2014 Até 09/03/2014
PUBLICADA, REGISTRADA, CUMPRÁ-SE.
Cuiabá-MT, 14 de Fevereiro de 2014.
Rosa Neide Sandes de Almeida
Secretário de Estado de Educação

BOLETIM DE PESSOAL/SEDUC/00173/2014 DE: 14/02/2014
O Secretário de Estado de Educação no uso de suas atribuições que lhes são conferidas por lei,
Resolve: RETIFICAR
Evento: LICENÇA PARA TRATAMENTO DE SAUDE
Processo N.:
Nome: (39014/1) MARIA APARECIDA DELIBERAL OLIVEIRA
Cargo/Função: (3441) PROFESSOR EDUC. BASICA
Un. Adm: (158399) E.E. CLEUFA HUBNER
A Partir de: 08/11/2013 Até 22/12/2013
PUBLICADA, REGISTRADA, CUMPRÁ-SE.
Cuiabá-MT, 14 de Fevereiro de 2014.
Rosa Neide Sandes de Almeida
Secretário de Estado de Educação

BOLETIM DE PESSOAL/SEDUC/00174/2014 DE: 14/02/2014
O Secretário de Estado de Educação no uso de suas atribuições que lhes são conferidas por lei,
Resolve: DEFERIR
Evento: LICENÇA PARA TRATAMENTO DE SAUDE EM PESSOA DA FAMILIA
Processo N.:
Nome: (59214/8) FLORISA DAS DORES FELICIO
Cargo/Função: (3441) PROFESSOR EDUC. BASICA
Un. Adm: (049964) E.E. FRANCISCO SALDANHA NETO
A Partir de: 05/12/2013 Até 22/12/2013

Processo N.:
Nome: (67167/1) NELSON BENITES GOMES
Cargo/Função: (4740) APOIO ADM EDUC PROFISSIONALIZADO-30
Un. Adm: (009709) E.E. MARIANA LUIZA MOREIRA
A Partir de: 03/02/2014 Até 03/05/2014

Processo N.:
Nome: (210692/6) SANDRA APARECIDA FAE
Cargo/Função: (3441) PROFESSOR EDUC. BASICA
Un. Adm: (040118) E.E. JAYME VERISSIMO DE CAMPOS. JUNIOR
A Partir de: 15/01/2014 Até 15/03/2014

Processo N.:

Nome: (124035/4) SELMA ROSANA MENDES DE SOUZA
Cargo/Função: (3441) PROFESSOR EDUC. BASICA
Un. Adm: (124125) E.E. ETELVINA F. DE CERQUEIRA DIAS
A Partir de: 15/01/2014 Até 03/02/2014
PUBLICADA, REGISTRADA, CUMPRÁ-SE.
Cuiabá-MT, 14 de Fevereiro de 2014.
Rosa Neide Sandes de Almeida
Secretário de Estado de Educação

BOLETIM DE PESSOAL/SEDUC/00175/2014 DE: 14/02/2014
O Secretário de Estado de Educação no uso de suas atribuições que lhes são conferidas por lei,
Resolve: DEFERIR
Evento: LICENÇA PATERNIDADE
Processo N.: 1000001459911
Nome: (209493/8) BALTAZAR DOS SANTOS
Cargo/Função: (3476) APOIO ADM. EDUCACIONAL-ELEMENTAR
Un. Adm: (096857) E.E. CHAPEUZINHO VERMELHO
A Partir de: 03/02/2014 Até 07/02/2014
PUBLICADA, REGISTRADA, CUMPRÁ-SE.
Cuiabá-MT, 14 de Fevereiro de 2014.
Rosa Neide Sandes de Almeida
Secretário de Estado de Educação

BOLETIM DE PESSOAL/SEDUC/00176/2014 DE: 14/02/2014
O Secretário de Estado de Educação no uso de suas atribuições que lhes são conferidas por lei,
Resolve: DEFERIR
Evento: LICENÇA A GESTANTE
Processo N.:
Nome: (144341/12) ADRIANA SHEILA MIRA
Cargo/Função: (3441) PROFESSOR EDUC. BASICA
Un. Adm: (154970) E.E. JOSÉ CLETO GIEHL
A Partir de: 17/01/2014 Até 15/07/2014

Processo N.:
Nome: (250567/1) DAIANE DIAS DA SILVA
Cargo/Função: (3468) TECNICO ADMINISTRATIVO EDUCACIONAL
Un. Adm: (014222) E.E. ELIAS BENTO
A Partir de: 06/01/2014 Até 04/07/2014
PUBLICADA, REGISTRADA, CUMPRÁ-SE.
Cuiabá-MT, 14 de Fevereiro de 2014.
Rosa Neide Sandes de Almeida
Secretário de Estado de Educação

BOLETIM DE PESSOAL/SEDUC/00177/2014 DE: 14/02/2014
O Secretário de Estado de Educação no uso de suas atribuições que lhes são conferidas por lei,
Resolve: DESIGNAR
Evento: Designação dos Profis. Educ. Basica p/ outra função
Processo N.: 1000001461599
Nome: (207473/4) BEATRIZ APARECIDA DE OLIVEIRA PROCOPIO
Cargo/Função: (3441) PROFESSOR EDUC. BASICA
Para Un. Adm: (014796) E.E. MARIA QUITERIA
A Partir de: 03/02/2014 Até 22/12/2014

Processo N.: 1000001449759
Nome: (14900/1) CIRCE MARIA BOTELHO RONDON
Cargo/Função: (3441) PROFESSOR EDUC. BASICA
Para Un. Adm: (010367) APAE (CONV)
A Partir de: 22/01/2014 Até 22/12/2014

Processo N.: 1000001454737
Nome: (19775/1) DELMA GUIMARAES DE OLIVEIRA
Cargo/Função: (3441) PROFESSOR EDUC. BASICA
Para Un. Adm: (011150) APAE (CONV)
A Partir de: 22/01/2014 Até 22/12/2014

Processo N.: 1000001461573
Nome: (18139/1) EVAIR PEIXOTO GUIMARAES
Cargo/Função: (3441) PROFESSOR EDUC. BASICA
Para Un. Adm: (042200) ASSESSORIA PEDAGOGICA - CASTANHEIRA
A Partir de: 03/02/2014 Até 22/12/2014

Processo N.: 1000001454741
Nome: (37742/1) GERALDA CASTELO BRANCO DE SOUZA DA COSTA
Cargo/Função: (3441) PROFESSOR EDUC. BASICA
Para Un. Adm: (011150) APAE (CONV)
A Partir de: 22/01/2014 Até 22/12/2014

Processo N.: 1000001449764
Nome: (53559/5) IOLANDA LAZAROTTO JAROSSEKI
Cargo/Função: (3441) PROFESSOR EDUC. BASICA
Para Un. Adm: (045128) APAE DE MATUPA
A Partir de: 22/01/2014 Até 22/12/2014

Processo N.: 1000001461104
Nome: (112321/11) MARCOS ANTONIO DOS SANTOS AMORIN
Cargo/Função: (3441) PROFESSOR EDUC. BASICA
Para Un. Adm: (042765) ASSESSORIA PEDAGOGICA DE QUERENCIA
A Partir de: 27/01/2014 Até 22/12/2014

Processo N.: 1000001455321
Nome: (33524/1) ROSICLER GONCALVES DA SILVA
Cargo/Função: (3441) PROFESSOR EDUC. BASICA
Para Un. Adm: (141003) INSTITUCAO FILANTROPICA APAE (CONV)
A Partir de: 22/01/2014 Até 22/12/2014

Processo N.: 1000001450372
Nome: (127029/41) SILVIA ALVINA DE JESUS
Cargo/Função: (3441) PROFESSOR EDUC. BASICA
Para Un. Adm: (015407) E.E. DOMINGOS BRIANTE
A Partir de: 27/01/2014 Até 22/12/2014

Processo N.: 1000001461567
Nome: (68223/4) SONIA FERREIRA NEGRI
Cargo/Função: (3441) PROFESSOR EDUC. BASICA
Para Un. Adm: (041629) ASSESSORIA PEDAGOGICA - SORRISO
A Partir de: 01/01/2014 Até 31/12/2014

Processo N.: 1000001462415
Nome: (23274/1) SONIA REGINA MARTINS MACIEL
Cargo/Função: (3441) PROFESSOR EDUC. BASICA
Para Un. Adm: (041009) ASSESSORIA PEDAGOGICA - DOM AQUINO

A Partir de: 27/01/2014 Até 31/12/2014
 Processo N.: 100001461616
 Nome: (112439/21) VERONICA RAMOS DE ASSIS
 Cargo/Função: (3441) PROFESSOR EDUC. BASICA
 Para Un. Adm: (049999) CENTRO DE FORMACAO E ATUALIZACAO PROF
 A Partir de: 03/02/2014 Até 22/12/2014
 PUBLICADA, REGISTRADA, CUMPR-SE.
 Cuiabá-MT, 14 de Fevereiro de 2014.
 Rosa Neide Sandes de Almeida
 Secretário de Estado de Educação

SETAS**SECRETARIA DE ESTADO DE TRABALHO E ASSISTÊNCIA SOCIAL**

PORTARIA/SETAS/00003/2014 DE: 14/02/2014

O Sec Est Trabalho e Assistencia Social no uso de suas atribuições que lhes são conferidas por lei,
 Resolve: DESIGNAR
 Evento: DESIGNAÇÃO EM SUBSTITUIÇÃO CARGO EM COMISSÃO/FUNÇÃO
 Processo N.:
 Nome: (80697/1) JOAO DE DEUS DA ROSA
 A Partir de: 05/03/2014 Até 03/04/2014
 Cargo/Função: (11606) DGA-6 SERVIDOR
 Substituído: (80715/1) ELIZABETH RAMOS PEREIRA
 Un. Adm: (176524) COORD. DE SUPORTE ADMINISTRATIVO
 PUBLICADA, REGISTRADA, CUMPR-SE.
 Cuiabá-MT, 14 de Fevereiro de 2014.
 Roseli de Fatima Meira Barbosa
 Sec Est Trabalho e Assistencia Social

BOLETIM DE PESSOAL/SETAS/00022/2014 DE: 14/02/2014

O Sec Est Trabalho e Assistencia Social no uso de suas atribuições que lhes são conferidas por lei,
 Resolve: CONCEDER
 Evento: ADICIONAL NOTURNO
 Processo N.:
 Nome: (244040/1) ADERSON LEMES DA SILVA
 Cargo/Função: (6050) AGENTE DESENV. ECON. SOCIAL
 Un. Adm: (150436) SUPERINT. DO LAR DA CRIANÇA
 A Partir de: 01/01/2014 Até 01/01/2014
 Processo N.:
 Nome: (79453/1) ADMAR ARTIAGA
 Cargo/Função: (6076) AUXILIAR DESENV. ECON. SOCIAL
 Un. Adm: (150436) SUPERINT. DO LAR DA CRIANÇA
 A Partir de: 01/01/2014 Até 01/01/2014
 Processo N.:
 Nome: (235541/1) ANICETO DA COSTA OLIVEIRA
 Cargo/Função: (6050) AGENTE DESENV. ECON. SOCIAL
 Un. Adm: (150436) SUPERINT. DO LAR DA CRIANÇA
 A Partir de: 01/01/2014 Até 01/01/2014
 Processo N.:
 Nome: (79478/1) BENEDITO DIAS DE AMORIM
 Cargo/Função: (6050) AGENTE DESENV. ECON. SOCIAL
 Un. Adm: (150436) SUPERINT. DO LAR DA CRIANÇA
 A Partir de: 01/01/2014 Até 01/01/2014
 Processo N.:
 Nome: (80675/1) BENEDITO ROSARIO DOS REIS SANTOS
 Cargo/Função: (6076) AUXILIAR DESENV. ECON. SOCIAL
 Un. Adm: (150436) SUPERINT. DO LAR DA CRIANÇA
 A Partir de: 01/01/2014 Até 01/01/2014
 Processo N.:
 Nome: (14730/2) DALVA LAURENCINA MENDES
 Cargo/Função: (6050) AGENTE DESENV. ECON. SOCIAL
 Un. Adm: (150436) SUPERINT. DO LAR DA CRIANÇA
 A Partir de: 01/01/2014 Até 01/01/2014
 Processo N.:
 Nome: (80642/1) DEJAI R VIEIRA DE ASSUNCAO
 Cargo/Função: (6076) AUXILIAR DESENV. ECON. SOCIAL
 Un. Adm: (150436) SUPERINT. DO LAR DA CRIANÇA
 A Partir de: 01/01/2014 Até 01/01/2014
 Processo N.:
 Nome: (46636/3) DULCE FERAZ DE OLIVEIRA MAGALHAES
 Cargo/Função: (6050) AGENTE DESENV. ECON. SOCIAL
 Un. Adm: (150436) SUPERINT. DO LAR DA CRIANÇA
 A Partir de: 02/01/2014 Até 02/01/2014
 Processo N.:
 Nome: (81607/1) EDSON ARAUJO DOS SANTOS
 Cargo/Função: (6050) AGENTE DESENV. ECON. SOCIAL
 Un. Adm: (150436) SUPERINT. DO LAR DA CRIANÇA
 A Partir de: 01/01/2014 Até 01/01/2014
 Processo N.:
 Nome: (46935/3) HELIO VIEIRA MUNDIN
 Cargo/Função: (6076) AUXILIAR DESENV. ECON. SOCIAL
 Un. Adm: (150436) SUPERINT. DO LAR DA CRIANÇA
 A Partir de: 01/01/2014 Até 01/01/2014
 Processo N.:
 Nome: (131111/2) LENIL DE CAMPOS BORGES
 Cargo/Função: (11533) DGA-9
 Un. Adm: (150436) SUPERINT. DO LAR DA CRIANÇA
 A Partir de: 03/01/2014 Até 03/01/2014
 PUBLICADA, REGISTRADA, CUMPR-SE.
 Cuiabá-MT, 14 de Fevereiro de 2014.
 Roseli de Fatima Meira Barbosa
 Sec Est Trabalho e Assistencia Social

SES**SECRETARIA DE ESTADO DE SAÚDE**

PORTARIA/SES/00025/2014 DE: 14/02/2014
 O Secretário de Estado de Saúde no uso de suas atribuições que lhes são conferidas por lei,
 Resolve: DESIGNAR
 Evento: DESIGNAÇÃO EM SUBSTITUIÇÃO CARGO EM COMISSÃO/FUNÇÃO
 Processo N.: 3514/2014
 Nome: (110986/1) SOCRATES EUGENIO SANTANNA
 A Partir de: 17/02/2014 Até 18/03/2014
 Cargo/Função: (11622) DGA-8 SERVIDOR
 Substituído: (106601/1) NILVA DA SILVEIRA DE JESUS TRETER
 Un. Adm: (131520) GER. DE EXECUÇÃO FINANCEIRA
 PUBLICADA, REGISTRADA, CUMPR-SE.
 Cuiabá-MT, 14 de Fevereiro de 2014.
 Jorge Araujo Lafeta Neto
 Secretário de Estado de Saúde

PORTARIA/SES/00026/2014 DE: 14/02/2014
 O Secretário de Estado de Saúde no uso de suas atribuições que lhes são conferidas por lei,
 Resolve: TORNAR SEM EFEITO
 Evento: DESIGNAÇÃO EM SUBSTITUIÇÃO CARGO EM COMISSÃO/FUNÇÃO
 Processo N.: 3514/2014
 Nome: (81108/1) NICE HELENA VITAL CARVALHO
 A Partir de: 17/02/2014 Até 18/03/2014
 Cargo/Função: (11622) DGA-8 SERVIDOR
 Substituído: (106601/1) NILVA DA SILVEIRA DE JESUS TRETER
 Un. Adm: (131520) GER. DE EXECUÇÃO FINANCEIRA
 PUBLICADA, REGISTRADA, CUMPR-SE.
 Cuiabá-MT, 14 de Fevereiro de 2014.
 Jorge Araujo Lafeta Neto
 Secretário de Estado de Saúde

PORTARIA/SES/00027/2014 DE: 14/02/2014
 O Secretário de Estado de Saúde no uso de suas atribuições que lhes são conferidas por lei,
 Resolve: CONCEDER
 Evento: Regime de Plantão SUS LC nº 441/2011
 Processo N.: 40112/2014
 Nome: (237589/1) ABILIO EMANOEL CAMARGO RAMOS
 Cargo/Função: (4912) PROFIS TEC NIV SUPERIOR SERV SAUDE SUS
 Referência: A-001 Carga Horária: 30H
 Un. Adm: (137014) DIR. GERAL DO CIAPS ADAUTO BOTELHO
 A Partir de: 01/12/2013 Até 25/12/2013
 Qtde Plantões: 6
 Processo N.: 14131/2014
 Nome: (115389/1) ADALGIZA BISPO SOARES
 Cargo/Função: (4946) PROFIS TEC NIV MEDIO SERV SAUDE SUS
 Referência: C-003 Carga Horária: 40H
 Un. Adm: (137421) DIR. TÉCNICA DO H. R. DE RONDONÓPOLIS
 A Partir de: 01/11/2013 Até 30/11/2013
 Qtde Plantões: 13
 Processo N.: 605587/2012
 Nome: (95301/1) ADANI SILVEIRA BARBOSA
 Cargo/Função: (4946) PROFIS TEC NIV MEDIO SERV SAUDE SUS
 Referência: C-004 Carga Horária: 40H
 Un. Adm: (154555) GER. DE GESTÃO DA MACRORREGIONAL RONDONÓPOLIS
 A Partir de: 01/08/2012 Até 30/12/2012
 Qtde Plantões: 13
 Processo N.: 14131/2014
 Nome: (118361/1) ADARZIZA DOURADO DA SILVA
 Cargo/Função: (4946) PROFIS TEC NIV MEDIO SERV SAUDE SUS
 Referência: C-003 Carga Horária: 40H
 Un. Adm: (137421) DIR. TÉCNICA DO H. R. DE RONDONÓPOLIS
 A Partir de: 01/11/2013 Até 30/11/2013
 Qtde Plantões: 13
 Processo N.: 14114/2014
 Nome: (95311/1) ADELINA BATISTA FERAZ
 Cargo/Função: (4946) PROFIS TEC NIV MEDIO SERV SAUDE SUS
 Referência: D-005 Carga Horária: 40H
 Un. Adm: (137421) DIR. TÉCNICA DO H. R. DE RONDONÓPOLIS
 A Partir de: 01/11/2013 Até 30/11/2013
 Qtde Plantões: 13
 Processo N.: 40112/2014
 Nome: (51460/1) ADENIR RIBEIRO CORREA
 Cargo/Função: (4946) PROFIS TEC NIV MEDIO SERV SAUDE SUS
 Referência: D-011 Carga Horária: 40H
 Un. Adm: (137014) DIR. GERAL DO CIAPS ADAUTO BOTELHO
 A Partir de: 01/12/2013 Até 31/12/2013
 Qtde Plantões: 14
 Processo N.: 14114/2014
 Nome: (95286/1) ADERLI FERREIRA DA SILVA
 Cargo/Função: (4946) PROFIS TEC NIV MEDIO SERV SAUDE SUS
 Referência: D-005 Carga Horária: 30H
 Un. Adm: (137421) DIR. TÉCNICA DO H. R. DE RONDONÓPOLIS
 A Partir de: 01/11/2013 Até 30/11/2013
 Qtde Plantões: 10
 Processo N.: 51104/2014
 Nome: (77923/2) ADILSON GOMES DE CAMPOS
 Cargo/Função: (4912) PROFIS TEC NIV SUPERIOR SERV SAUDE SUS
 Referência: D-005 Carga Horária: 40H
 Un. Adm: (152218) GER. DE ENFERMAGEM DO SAMU
 A Partir de: 01/01/2014 Até 31/01/2014
 Qtde Plantões: 12
 Processo N.: 40112/2014
 Nome: (115806/1) ADNILSON LEITE DE ALENCAR

Cargo/Função: (4946) PROFIS TEC NIV MEDIO SERV SAUDE SUS
Referência: C-004 Carga Horária: 30H
Un. Adm: (137014) DIR. GERAL DO CIAPS ADAUTO BOTELHO
A Partir de: 01/12/2013 Até 31/12/2013
Qtde Plantões: 10

Processo N.: 51104/2014
Nome: (93947/1) ADRIANA ALBUQUERQUE
Cargo/Função: (4946) PROFIS TEC NIV MEDIO SERV SAUDE SUS
Referência: C-005 Carga Horária: 40H
Un. Adm: (152218) GER. DE ENFERMAGEM DO SAMU
A Partir de: 01/01/2014 Até 31/01/2014
Qtde Plantões: 13

Processo N.: 51104/2014
Nome: (94499/1) ADRIANA DA COSTA FEITOSA
Cargo/Função: (4946) PROFIS TEC NIV MEDIO SERV SAUDE SUS
Referência: C-005 Carga Horária: 40H
Un. Adm: (152218) GER. DE ENFERMAGEM DO SAMU
A Partir de: 01/01/2014 Até 31/01/2014
Qtde Plantões: 5

Processo N.: 40112/2014
Nome: (96165/1) ADRIANA GUIRADO RAO
Cargo/Função: (4912) PROFIS TEC NIV SUPERIOR SERV SAUDE SUS
Referência: C-005 Carga Horária: 30H
Un. Adm: (137014) DIR. GERAL DO CIAPS ADAUTO BOTELHO
A Partir de: 01/12/2013 Até 31/12/2013
Qtde Plantões: 10

Processo N.: 14114/2014
Nome: (118342/1) ADRIANA XAVIER DA SILVA
Cargo/Função: (4946) PROFIS TEC NIV MEDIO SERV SAUDE SUS
Referência: C-003 Carga Horária: 40H
Un. Adm: (137421) DIR. TÉCNICA DO H. R. DE RONDONÓPOLIS
A Partir de: 01/11/2013 Até 30/11/2013
Qtde Plantões: 12

Processo N.: 51104/2014
Nome: (120061/1) ADRIANE APARECIDA FREITAS SILVA
Cargo/Função: (4912) PROFIS TEC NIV SUPERIOR SERV SAUDE SUS
Referência: C-004 Carga Horária: 30H
Un. Adm: (152218) GER. DE ENFERMAGEM DO SAMU
A Partir de: 01/01/2014 Até 31/01/2014
Qtde Plantões: 10

Processo N.: 40112/2014
Nome: (115520/1) ADRIANE BOTELHO MARTINS
Cargo/Função: (4912) PROFIS TEC NIV SUPERIOR SERV SAUDE SUS
Referência: C-004 Carga Horária: 40H
Un. Adm: (137014) DIR. GERAL DO CIAPS ADAUTO BOTELHO
A Partir de: 01/12/2013 Até 31/12/2013
Qtde Plantões: 12

Processo N.: 40112/2014
Nome: (57400/4) AFONSO BEZERRA RIBEIRO
Cargo/Função: (4912) PROFIS TEC NIV SUPERIOR SERV SAUDE SUS
Referência: D-004 Carga Horária: 40H
Un. Adm: (137014) DIR. GERAL DO CIAPS ADAUTO BOTELHO
A Partir de: 01/12/2013 Até 31/12/2013
Qtde Plantões: 14

Processo N.: 14114/2014
Nome: (95273/1) AILTON MIRANDA DE OLIVEIRA
Cargo/Função: (4946) PROFIS TEC NIV MEDIO SERV SAUDE SUS
Referência: D-005 Carga Horária: 40H
Un. Adm: (137421) DIR. TÉCNICA DO H. R. DE RONDONÓPOLIS
A Partir de: 01/11/2013 Até 30/11/2013
Qtde Plantões: 13

Processo N.: 674124/2013
Nome: (86196/1) ALAN PAIVA NEGRE
Cargo/Função: (4946) PROFIS TEC NIV MEDIO SERV SAUDE SUS
Referência: D-005 Carga Horária: 40H
Un. Adm: (137502) DIR. TÉCNICA DO H.R. DE SORRISO
A Partir de: 01/10/2013 Até 31/10/2013
Qtde Plantões: 14

Processo N.: 40112/2014
Nome: (113095/1) ALBERTO SILVA DE ANUNCIACAO
Cargo/Função: (4946) PROFIS TEC NIV MEDIO SERV SAUDE SUS
Referência: C-004 Carga Horária: 30H
Un. Adm: (137014) DIR. GERAL DO CIAPS ADAUTO BOTELHO
A Partir de: 01/12/2013 Até 31/12/2013
Qtde Plantões: 10

Processo N.: 14114/2014
Nome: (118875/1) ALCIDES SALES DA SILVA
Cargo/Função: (4946) PROFIS TEC NIV MEDIO SERV SAUDE SUS
Referência: C-003 Carga Horária: 40H
Un. Adm: (137391) DIR. ADMINISTRATIVA E FINANCEIRA H.R. RONDONÓPOLIS

LIIS
A Partir de: 01/11/2013 Até 30/11/2013
Qtde Plantões: 12

Processo N.: 40112/2014
Nome: (58396/1) ALESSANDRA AUXILIADORA OLIVEIRA COSTA
Cargo/Função: (4912) PROFIS TEC NIV SUPERIOR SERV SAUDE SUS
Referência: D-006 Carga Horária: 30H
Un. Adm: (137014) DIR. GERAL DO CIAPS ADAUTO BOTELHO
A Partir de: 01/12/2013 Até 31/12/2013
Qtde Plantões: 10

Processo N.: 605210/2012
Nome: (96166/1) ALESSANDRA BAPTISTA DO CARMO
Cargo/Função: (4946) PROFIS TEC NIV MEDIO SERV SAUDE SUS
Referência: C-004 Carga Horária: 40H
Un. Adm: (174530) GER. TÉCNICA DO ERS DE RONDONOPOLIS
A Partir de: 01/10/2012 Até 31/10/2012
Qtde Plantões: 12

Processo N.: 605587/2012
Nome: (96166/1) ALESSANDRA BAPTISTA DO CARMO
Cargo/Função: (4946) PROFIS TEC NIV MEDIO SERV SAUDE SUS
Referência: C-004 Carga Horária: 40H
Un. Adm: (154555) GER. DE GESTÃO DA MACRORREGIONAL RONDONÓPOLIS
A Partir de: 01/08/2012 Até 30/08/2012

Qtde Plantões: 13

Processo N.: 605592/2012
Nome: (96166/1) ALESSANDRA BAPTISTA DO CARMO
Cargo/Função: (4946) PROFIS TEC NIV MEDIO SERV SAUDE SUS
Referência: C-004 Carga Horária: 40H
Un. Adm: (174530) GER. TÉCNICA DO ERS DE RONDONOPOLIS
A Partir de: 01/09/2012 Até 30/09/2012
Qtde Plantões: 14

Processo N.: 658114/2012
Nome: (96166/1) ALESSANDRA BAPTISTA DO CARMO
Cargo/Função: (4946) PROFIS TEC NIV MEDIO SERV SAUDE SUS
Referência: C-004 Carga Horária: 40H
Un. Adm: (174530) GER. TÉCNICA DO ERS DE RONDONOPOLIS
A Partir de: 01/11/2012 Até 30/11/2012
Qtde Plantões: 13

Processo N.: 40112/2014
Nome: (123368/3) ALESSANDRA DIAS DE OLIVEIRA
Cargo/Função: (4912) PROFIS TEC NIV SUPERIOR SERV SAUDE SUS
Referência: A-001 Carga Horária: 40H
Un. Adm: (137057) DIR. TÉCNICA DO CIAPS ADAUTO BOTELHO
A Partir de: 01/12/2013 Até 31/12/2013
Qtde Plantões: 12

Processo N.: 14114/2014
Nome: (95299/1) ALESSANDRO SILVA MACEDO
Cargo/Função: (4946) PROFIS TEC NIV MEDIO SERV SAUDE SUS
Referência: B-004 Carga Horária: 40H
Un. Adm: (137421) DIR. TÉCNICA DO H. R. DE RONDONÓPOLIS
A Partir de: 01/11/2013 Até 30/11/2013
Qtde Plantões: 13

Processo N.: 40112/2014
Nome: (43157/1) ALINA MARIA SILVA ARAUJO
Cargo/Função: (4946) PROFIS TEC NIV MEDIO SERV SAUDE SUS
Referência: C-010 Carga Horária: 40H
Un. Adm: (137014) DIR. GERAL DO CIAPS ADAUTO BOTELHO
A Partir de: 01/12/2013 Até 31/12/2013
Qtde Plantões: 14

Processo N.: 40112/2014
Nome: (240759/2) ALINE PIFANO NETO QUINTAL
Cargo/Função: (4912) PROFIS TEC NIV SUPERIOR SERV SAUDE SUS
Referência: B-001 Carga Horária: 40H
Un. Adm: (137057) DIR. TÉCNICA DO CIAPS ADAUTO BOTELHO
A Partir de: 01/12/2013 Até 31/12/2013
Qtde Plantões: 14

Processo N.: 14131/2014
Nome: (95326/1) ALMIR ROGERIO DE SOUZA
Cargo/Função: (4946) PROFIS TEC NIV MEDIO SERV SAUDE SUS
Referência: D-005 Carga Horária: 40H
Un. Adm: (137430) GER. DE APOIO TÉCNICO H.R. DE RONDONÓPOLIS
A Partir de: 01/11/2013 Até 31/11/2013
Qtde Plantões: 13

Processo N.: 674124/2013
Nome: (90042/1) ALTIDE FRANCISCA DE ASSIS NASCIMENTO
Cargo/Função: (4946) PROFIS TEC NIV MEDIO SERV SAUDE SUS
Referência: D-005 Carga Horária: 40H
Un. Adm: (137502) DIR. TÉCNICA DO H.R. DE SORRISO
A Partir de: 01/10/2013 Até 31/10/2013
Qtde Plantões: 14

Processo N.: 14131/2014
Nome: (120293/1) AMANDA INES SOUZA MACENA
Cargo/Função: (4912) PROFIS TEC NIV SUPERIOR SERV SAUDE SUS
Referência: C-003 Carga Horária: 30H
Un. Adm: (137421) DIR. TÉCNICA DO H. R. DE RONDONÓPOLIS
A Partir de: 01/11/2013 Até 30/11/2013
Qtde Plantões: 9

Processo N.: 14114/2014
Nome: (95270/1) ANA CLAUDIA RUEDA DA SILVA
Cargo/Função: (4946) PROFIS TEC NIV MEDIO SERV SAUDE SUS
Referência: C-005 Carga Horária: 40H
Un. Adm: (137421) DIR. TÉCNICA DO H. R. DE RONDONÓPOLIS
A Partir de: 01/11/2013 Até 30/11/2013
Qtde Plantões: 13

Processo N.: 40112/2014
Nome: (106871/1) ANA CRISTINA VERHALEN
Cargo/Função: (4912) PROFIS TEC NIV SUPERIOR SERV SAUDE SUS
Referência: C-004 Carga Horária: 40H
Un. Adm: (137014) DIR. GERAL DO CIAPS ADAUTO BOTELHO
A Partir de: 01/12/2013 Até 31/12/2013
Qtde Plantões: 8

Processo N.: 674124/2013
Nome: (95303/1) ANA FRANCISCA DE SOUZA MAYER
Cargo/Função: (4946) PROFIS TEC NIV MEDIO SERV SAUDE SUS
Referência: C-005 Carga Horária: 40H
Un. Adm: (137502) DIR. TÉCNICA DO H.R. DE SORRISO
A Partir de: 01/10/2013 Até 31/10/2013
Qtde Plantões: 13

Processo N.: 40112/2014
Nome: (42376/1) ANA LUCIA DA CONCEICAO BATISTA
Cargo/Função: (4946) PROFIS TEC NIV MEDIO SERV SAUDE SUS
Referência: D-012 Carga Horária: 40H
Un. Adm: (137014) DIR. GERAL DO CIAPS ADAUTO BOTELHO
A Partir de: 01/12/2013 Até 31/12/2013
Qtde Plantões: 14

Processo N.: 40112/2014
Nome: (84337/2) ANA LUCIA LEANDRO GOVEIA TAVEIRA
Cargo/Função: (4912) PROFIS TEC NIV SUPERIOR SERV SAUDE SUS
Referência: D-004 Carga Horária: 40H
Un. Adm: (137014) DIR. GERAL DO CIAPS ADAUTO BOTELHO
A Partir de: 01/12/2013 Até 31/12/2013
Qtde Plantões: 13

Processo N.: 40112/2014
Nome: (138457/3) ANA PAULA FERNANDEZ DE CAMPOS
Cargo/Função: (4912) PROFIS TEC NIV SUPERIOR SERV SAUDE SUS
Referência: A-001 Carga Horária: 40H

Un. Adm: (137057) DIR. TÉCNICA DO CIAPS ADAUTO BOTELHO
A Partir de: 01/12/2013 Até 31/12/2013
Qtde Plantões: 14

Processo N.: 40112/2014
Nome: (118891/1) ANA PAULA TEIXEIRA BORGES
Cargo/Função: (4912) PROFIS TEC NIV SUPERIOR SERV SAUDE SUS
Referência: D-004 Carga Horária: 40H
Un. Adm: (137014) DIR. GERAL DO CIAPS ADAUTO BOTELHO
A Partir de: 01/12/2013 Até 31/12/2013
Qtde Plantões: 13

Processo N.: 40112/2014
Nome: (42195/2) ANA VENILIA DE ALMEIDA SEMEAO
Cargo/Função: (4946) PROFIS TEC NIV MEDIO SERV SAUDE SUS
Referência: D-010 Carga Horária: 40H
Un. Adm: (137014) DIR. GERAL DO CIAPS ADAUTO BOTELHO
A Partir de: 01/12/2013 Até 31/12/2013
Qtde Plantões: 14

Processo N.: 51104/2014
Nome: (96175/1) ANDREA FERREIRA ABRANCHES SOARES
Cargo/Função: (4946) PROFIS TEC NIV MEDIO SERV SAUDE SUS
Referência: B-004 Carga Horária: 40H
Un. Adm: (152218) GER. DE ENFERMAGEM DO SAMU
A Partir de: 01/01/2014 Até 31/01/2014
Qtde Plantões: 13

Processo N.: 40112/2014
Nome: (120221/1) ANDREIA PIMENTA ANDO
Cargo/Função: (4946) PROFIS TEC NIV MEDIO SERV SAUDE SUS
Referência: B-003 Carga Horária: 40H
Un. Adm: (137014) DIR. GERAL DO CIAPS ADAUTO BOTELHO
A Partir de: 01/12/2013 Até 31/12/2013
Qtde Plantões: 1

Processo N.: 40112/2014
Nome: (94505/1) ANDREZZA CASTILHO PAIVA
Cargo/Função: (4946) PROFIS TEC NIV MEDIO SERV SAUDE SUS
Referência: C-005 Carga Horária: 40H
Un. Adm: (152153) GER. DE APOIO ÀS UNIDADES DESCONCENTRADAS DO

CIAPS
A Partir de: 01/12/2013 Até 31/12/2013
Qtde Plantões: 12

Processo N.: 40112/2014
Nome: (122098/1) ANGELA NILKERSON DA COSTA E SILVA
Cargo/Função: (4912) PROFIS TEC NIV SUPERIOR SERV SAUDE SUS
Referência: C-003 Carga Horária: 30H
Un. Adm: (137014) DIR. GERAL DO CIAPS ADAUTO BOTELHO
A Partir de: 01/12/2013 Até 31/12/2013
Qtde Plantões: 10

Processo N.: 40112/2014
Nome: (76341/2) ANTONIA AUDECI SOUZA OLIVEIRA
Cargo/Função: (4912) PROFIS TEC NIV SUPERIOR SERV SAUDE SUS
Referência: C-003 Carga Horária: 30H
Un. Adm: (137014) DIR. GERAL DO CIAPS ADAUTO BOTELHO
A Partir de: 01/12/2013 Até 31/12/2013
Qtde Plantões: 10

Processo N.: 51104/2014
Nome: (113100/1) ANTONIO BENEDITO VIEIRA
Cargo/Função: (4946) PROFIS TEC NIV MEDIO SERV SAUDE SUS
Referência: C-004 Carga Horária: 30H
Un. Adm: (152218) GER. DE ENFERMAGEM DO SAMU
A Partir de: 01/01/2014 Até 31/01/2014
Qtde Plantões: 9

Processo N.: 51104/2014
Nome: (90098/1) ANTONIO CESAR RIBEIRO
Cargo/Função: (4912) PROFIS TEC NIV SUPERIOR SERV SAUDE SUS
Referência: C-006 Carga Horária: 30H
Un. Adm: (152196) COORD.DO SERVIÇO DE ATEND.MÓVEL DE URGÊNCIA DO

SUS
A Partir de: 01/01/2014 Até 31/01/2014
Qtde Plantões: 10

Processo N.: 40112/2014
Nome: (111659/1) ANTONIO LUIZ BOTELHO DA SILVA
Cargo/Função: (4946) PROFIS TEC NIV MEDIO SERV SAUDE SUS
Referência: D-004 Carga Horária: 40H
Un. Adm: (137014) DIR. GERAL DO CIAPS ADAUTO BOTELHO
A Partir de: 01/12/2013 Até 31/12/2013
Qtde Plantões: 14

Processo N.: 40112/2014
Nome: (111399/1) ANTONIO MAXIMO GOMES DE SANTANA
Cargo/Função: (4946) PROFIS TEC NIV MEDIO SERV SAUDE SUS
Referência: D-004 Carga Horária: 40H
Un. Adm: (137014) DIR. GERAL DO CIAPS ADAUTO BOTELHO
A Partir de: 01/12/2013 Até 31/12/2013
Qtde Plantões: 13

Processo N.: 14131/2014
Nome: (95322/1) ANTONIO TEIXEIRA DA SILVA NETO
Cargo/Função: (4946) PROFIS TEC NIV MEDIO SERV SAUDE SUS
Referência: A-005 Carga Horária: 30H
Un. Adm: (137430) GER. DE APOIO TÉCNICO H.R. DE RONDONÓPOLIS
A Partir de: 01/11/2013 Até 30/11/2013
Qtde Plantões: 8

Processo N.: 674124/2013
Nome: (43677/2) APARECIDA DA SILVA
Cargo/Função: (4946) PROFIS TEC NIV MEDIO SERV SAUDE SUS
Referência: C-007 Carga Horária: 40H
Un. Adm: (137502) DIR. TÉCNICA DO H.R. DE SORRISO
A Partir de: 01/10/2013 Até 31/10/2013
Qtde Plantões: 6

Processo N.: 51104/2014
Nome: (113084/1) APARECIDA DOS SANTOS SOUZA
Cargo/Função: (4946) PROFIS TEC NIV MEDIO SERV SAUDE SUS
Referência: C-004 Carga Horária: 30H
Un. Adm: (152218) GER. DE ENFERMAGEM DO SAMU
A Partir de: 01/01/2014 Até 31/01/2014
Qtde Plantões: 10

Processo N.: 14114/2014
Nome: (95503/1) APARECIDA MARTINS BARBOZA
Cargo/Função: (4946) PROFIS TEC NIV MEDIO SERV SAUDE SUS
Referência: D-005 Carga Horária: 40H
Un. Adm: (137421) DIR. TÉCNICA DO H. R. DE RONDONÓPOLIS
A Partir de: 01/11/2013 Até 30/11/2013
Qtde Plantões: 13

Processo N.: 40112/2014
Nome: (43227/2) ARAO INACIO DE FIGUEIREDO
Cargo/Função: (4946) PROFIS TEC NIV MEDIO SERV SAUDE SUS
Referência: C-010 Carga Horária: 40H
Un. Adm: (137014) DIR. GERAL DO CIAPS ADAUTO BOTELHO
A Partir de: 01/12/2013 Até 31/12/2013
Qtde Plantões: 14

Processo N.: 14131/2014
Nome: (54212/2) ARCINA HONORINDA DE OLIVEIRA
Cargo/Função: (4946) PROFIS TEC NIV MEDIO SERV SAUDE SUS
Referência: C-003 Carga Horária: 40H
Un. Adm: (137421) DIR. TÉCNICA DO H. R. DE RONDONÓPOLIS
A Partir de: 01/11/2013 Até 30/11/2013
Qtde Plantões: 13

Processo N.: 40112/2014
Nome: (46957/7) ARISMAR FERREIRA DA SILVA
Cargo/Função: (4946) PROFIS TEC NIV MEDIO SERV SAUDE SUS
Referência: D-009 Carga Horária: 40H
Un. Adm: (137014) DIR. GERAL DO CIAPS ADAUTO BOTELHO
A Partir de: 01/12/2013 Até 31/12/2013
Qtde Plantões: 14

Processo N.: 14131/2014
Nome: (95288/1) ARLETE RIBEIRO PINTO
Cargo/Função: (4946) PROFIS TEC NIV MEDIO SERV SAUDE SUS
Referência: C-005 Carga Horária: 40H
Un. Adm: (137421) DIR. TÉCNICA DO H. R. DE RONDONÓPOLIS
A Partir de: 01/11/2013 Até 30/11/2013
Qtde Plantões: 13

Processo N.: 40112/2014
Nome: (51651/1) ATHAIDE CELESTINO DA SILVA
Cargo/Função: (4912) PROFIS TEC NIV SUPERIOR SERV SAUDE SUS
Referência: C-011 Carga Horária: 40H
Un. Adm: (137014) DIR. GERAL DO CIAPS ADAUTO BOTELHO
A Partir de: 01/12/2013 Até 31/12/2013
Qtde Plantões: 13

Processo N.: 40112/2014
Nome: (115732/1) AUGUSTO CESAR AIRES DA SILVA
Cargo/Função: (4946) PROFIS TEC NIV MEDIO SERV SAUDE SUS
Referência: C-004 Carga Horária: 30H
Un. Adm: (137014) DIR. GERAL DO CIAPS ADAUTO BOTELHO
A Partir de: 01/12/2013 Até 31/12/2013
Qtde Plantões: 7

Processo N.: 14131/2014
Nome: (95284/1) AURILENA MARIA DE SOUZA
Cargo/Função: (4989) PROFIS APOIO SERV SAUDE SUS
Referência: D-005 Carga Horária: 30H
Un. Adm: (137405) GER. DE APOIO LOGÍSTICO DO H.R. DE RONDONÓPOLIS
A Partir de: 01/11/2013 Até 30/11/2013
Qtde Plantões: 10

Processo N.: 40112/2014
Nome: (59821/2) BEGAIL EUFRASIA DE FARIAS
Cargo/Função: (4912) PROFIS TEC NIV SUPERIOR SERV SAUDE SUS
Referência: B-004 Carga Horária: 40H
Un. Adm: (137014) DIR. GERAL DO CIAPS ADAUTO BOTELHO
A Partir de: 01/12/2013 Até 31/12/2013
Qtde Plantões: 14

Processo N.: 51104/2014
Nome: (90113/1) BENEDITA MARCIA DE MIRANDA
Cargo/Função: (4946) PROFIS TEC NIV MEDIO SERV SAUDE SUS
Referência: C-005 Carga Horária: 30H
Un. Adm: (152218) GER. DE ENFERMAGEM DO SAMU
A Partir de: 01/01/2014 Até 31/01/2014
Qtde Plantões: 10

Processo N.: 40112/2014
Nome: (43197/1) BENEDITO ANTONIO XAVIER DA FONSECA
Cargo/Função: (4946) PROFIS TEC NIV MEDIO SERV SAUDE SUS
Referência: D-011 Carga Horária: 40H
Un. Adm: (137014) DIR. GERAL DO CIAPS ADAUTO BOTELHO
A Partir de: 01/12/2013 Até 31/12/2013
Qtde Plantões: 14

Processo N.: 40112/2014
Nome: (123873/1) CARMEN LUCIA CAMARGO TANAKA
Cargo/Função: (4912) PROFIS TEC NIV SUPERIOR SERV SAUDE SUS
Referência: C-003 Carga Horária: 30H
Un. Adm: (137014) DIR. GERAL DO CIAPS ADAUTO BOTELHO
A Partir de: 01/12/2013 Até 31/12/2013
Qtde Plantões: 10

Processo N.: 40112/2014
Nome: (94955/1) CARMINDA FERREIRA DE SOUZA
Cargo/Função: (4989) PROFIS APOIO SERV SAUDE SUS
Referência: D-005 Carga Horária: 40H
Un. Adm: (137014) DIR. GERAL DO CIAPS ADAUTO BOTELHO
A Partir de: 01/12/2013 Até 31/12/2013
Qtde Plantões: 4

Processo N.: 40112/2014
Nome: (249601/1) CAROLINA TEIXEIRA BORGES FRANCISCO
Cargo/Função: (4912) PROFIS TEC NIV SUPERIOR SERV SAUDE SUS
Referência: B-001 Carga Horária: 40H
Un. Adm: (137057) DIR. TÉCNICA DO CIAPS ADAUTO BOTELHO
A Partir de: 01/12/2013 Até 31/12/2013
Qtde Plantões: 13

Processo N.: 40112/2014
Nome: (250044/1) CAROLINE TAVARES DE SOUZA
Cargo/Função: (4912) PROFIS TEC NIV SUPERIOR SERV SAUDE SUS
Referência: A-001 Carga Horária: 40H
Un. Adm: (137057) DIR. TÉCNICA DO CIAPS ADAUTO BOTELHO

A Partir de: 01/12/2013 Até 31/12/2013
Qtde Plantões: 13
Processo N.: 51104/2014
Nome: (93183/1) CATIA ROSINA SILVA DE SOUZA
Cargo/Função: (4946) PROFIS TEC NIV MEDIO SERV SAUDE SUS
Referência: B-004 Carga Horária: 30H
Un. Adm: (152218) GER. DE ENFERMAGEM DO SAMU
A Partir de: 01/01/2014 Até 31/01/2014
Qtde Plantões: 10
Processo N.: 14114/2014
Nome: (95505/1) CECILIA SANTANA RIBEIRO
Cargo/Função: (4946) PROFIS TEC NIV MEDIO SERV SAUDE SUS
Referência: D-004 Carga Horária: 40H
Un. Adm: (137421) DIR. TÉCNICA DO H. R. DE RONDONÓPOLIS
A Partir de: 01/11/2013 Até 30/11/2013
Qtde Plantões: 8
Processo N.: 40112/2014
Nome: (138362/4) CEILA LEONISIA BOSSAN
Cargo/Função: (4946) PROFIS TEC NIV MEDIO SERV SAUDE SUS
Referência: A-001 Carga Horária: 40H
Un. Adm: (137057) DIR. TÉCNICA DO CIAPS ADAUTO BOTELHO
A Partir de: 01/12/2013 Até 31/12/2013
Qtde Plantões: 13
Processo N.: 51104/2014
Nome: (96672/1) CELI ALVES NEVES LEAL DE PAULA
Cargo/Função: (4946) PROFIS TEC NIV MEDIO SERV SAUDE SUS
Referência: D-004 Carga Horária: 30H
Un. Adm: (152218) GER. DE ENFERMAGEM DO SAMU
A Partir de: 01/01/2014 Até 31/01/2014
Qtde Plantões: 10
Processo N.: 51104/2014
Nome: (106861/1) CELSO RICARDO FERREIRA
Cargo/Função: (4912) PROFIS TEC NIV SUPERIOR SERV SAUDE SUS
Referência: C-004 Carga Horária: 40H
Un. Adm: (152218) GER. DE ENFERMAGEM DO SAMU
A Partir de: 01/01/2014 Até 31/01/2014
Qtde Plantões: 12
Processo N.: 40112/2014
Nome: (237588/1) CELSO SILVA DOS SANTOS
Cargo/Função: (4946) PROFIS TEC NIV MEDIO SERV SAUDE SUS
Referência: A-001 Carga Horária: 30H
Un. Adm: (137014) DIR. GERAL DO CIAPS ADAUTO BOTELHO
A Partir de: 01/12/2013 Até 26/12/2013
Qtde Plantões: 6
Processo N.: 605592/2012
Nome: (118484/1) CINTYA DE SOUZA SILVA
Cargo/Função: (4946) PROFIS TEC NIV MEDIO SERV SAUDE SUS
Referência: D-003 Carga Horária: 40H
Un. Adm: (174530) GER. TÉCNICA DO ERS DE RONDONÓPOLIS
A Partir de: 01/09/2012 Até 30/09/2012
Qtde Plantões: 13
Processo N.: 40112/2014
Nome: (42666/2) CLAUDETE TERESINHA BENTZ
Cargo/Função: (4946) PROFIS TEC NIV MEDIO SERV SAUDE SUS
Referência: C-008 Carga Horária: 40H
Un. Adm: (137014) DIR. GERAL DO CIAPS ADAUTO BOTELHO
A Partir de: 01/12/2013 Até 31/12/2013
Qtde Plantões: 13
Processo N.: 40112/2014
Nome: (93259/2) CLAUDIA LOPES DA SILVA
Cargo/Função: (4946) PROFIS TEC NIV MEDIO SERV SAUDE SUS
Referência: D-004 Carga Horária: 40H
Un. Adm: (152161) GER. DE APOIO ÀS UNIDADES ESPECIALIZADAS DO
CIAPS
A Partir de: 01/12/2013 Até 31/12/2013
Qtde Plantões: 13
Processo N.: 14114/2014
Nome: (95445/1) CLAUDILENE FONSECA MATTOS
Cargo/Função: (4946) PROFIS TEC NIV MEDIO SERV SAUDE SUS
Referência: C-005 Carga Horária: 40H
Un. Adm: (137421) DIR. TÉCNICA DO H. R. DE RONDONÓPOLIS
A Partir de: 01/11/2013 Até 30/11/2013
Qtde Plantões: 13
Processo N.: 40112/2014
Nome: (120222/1) CLAUDINETE SILVA FARINA
Cargo/Função: (4912) PROFIS TEC NIV SUPERIOR SERV SAUDE SUS
Referência: D-003 Carga Horária: 30H
Un. Adm: (137014) DIR. GERAL DO CIAPS ADAUTO BOTELHO
A Partir de: 01/12/2013 Até 31/12/2013
Qtde Plantões: 10
Processo N.: 674124/2013
Nome: (69262/2) CLAUDIO LIMA DE SOUSA
Cargo/Função: (4946) PROFIS TEC NIV MEDIO SERV SAUDE SUS
Referência: C-003 Carga Horária: 40H
Un. Adm: (137502) DIR. TÉCNICA DO H.R. DE SORRISO
A Partir de: 01/10/2013 Até 31/10/2013
Qtde Plantões: 14
Processo N.: 14114/2014
Nome: (42120/2) CLEUZA ALBUQUERQUE MARTINS MELO
Cargo/Função: (4946) PROFIS TEC NIV MEDIO SERV SAUDE SUS
Referência: D-007 Carga Horária: 40H
Un. Adm: (137421) DIR. TÉCNICA DO H. R. DE RONDONÓPOLIS
A Partir de: 01/11/2013 Até 30/11/2013
Qtde Plantões: 13
Processo N.: 14114/2014
Nome: (118869/1) CLEUZA SOLANGE GOMES MOTA
Cargo/Função: (4946) PROFIS TEC NIV MEDIO SERV SAUDE SUS
Referência: D-003 Carga Horária: 40H
Un. Adm: (137421) DIR. TÉCNICA DO H. R. DE RONDONÓPOLIS
A Partir de: 01/11/2013 Até 30/11/2013
Qtde Plantões: 12
Processo N.: 40112/2014
Nome: (120122/1) CRISTIANI SILVA DOS SANTOS

Cargo/Função: (4946) PROFIS TEC NIV MEDIO SERV SAUDE SUS
Referência: A-003 Carga Horária: 40H
Un. Adm: (137014) DIR. GERAL DO CIAPS ADAUTO BOTELHO
A Partir de: 01/12/2013 Até 31/12/2013
Qtde Plantões: 4
Processo N.: 40112/2014
Nome: (90525/1) CRISTINA ALVES
Cargo/Função: (4946) PROFIS TEC NIV MEDIO SERV SAUDE SUS
Referência: D-005 Carga Horária: 40H
Un. Adm: (137014) DIR. GERAL DO CIAPS ADAUTO BOTELHO
A Partir de: 01/12/2013 Até 31/12/2013
Qtde Plantões: 8
Processo N.: 40112/2014
Nome: (121210/4) CYNTHYA PAULA DE JESUS FRAGA
Cargo/Função: (4946) PROFIS TEC NIV MEDIO SERV SAUDE SUS
Referência: A-001 Carga Horária: 40H
Un. Adm: (137057) DIR. TÉCNICA DO CIAPS ADAUTO BOTELHO
A Partir de: 01/12/2013 Até 31/12/2013
Qtde Plantões: 12
Processo N.: 40112/2014
Nome: (64016/1) DALVA KAZUE YAMAGUTI SUMIYOSHI
Cargo/Função: (4912) PROFIS TEC NIV SUPERIOR SERV SAUDE SUS
Referência: C-004 Carga Horária: 30H
Un. Adm: (137014) DIR. GERAL DO CIAPS ADAUTO BOTELHO
A Partir de: 01/12/2013 Até 31/12/2013
Qtde Plantões: 10
Processo N.: 14114/2014
Nome: (98509/1) DALVA LEILA ROCHA
Cargo/Função: (4946) PROFIS TEC NIV MEDIO SERV SAUDE SUS
Referência: C-004 Carga Horária: 40H
Un. Adm: (137421) DIR. TÉCNICA DO H. R. DE RONDONÓPOLIS
A Partir de: 01/11/2013 Até 30/11/2013
Qtde Plantões: 13
Processo N.: 51104/2014
Nome: (70115/2) DANIEL EDUARDO DE SIQUEIRA CONDE
Cargo/Função: (4946) PROFIS TEC NIV MEDIO SERV SAUDE SUS
Referência: C-005 Carga Horária: 40H
Un. Adm: (152218) GER. DE ENFERMAGEM DO SAMU
A Partir de: 01/01/2014 Até 31/01/2014
Qtde Plantões: 13
Processo N.: 40112/2014
Nome: (123808/1) DANIELLE DALLARMI RODRIGUES THOMMEN
Cargo/Função: (4912) PROFIS TEC NIV SUPERIOR SERV SAUDE SUS
Referência: C-003 Carga Horária: 40H
Un. Adm: (137014) DIR. GERAL DO CIAPS ADAUTO BOTELHO
A Partir de: 01/12/2013 Até 31/12/2013
Qtde Plantões: 7
Processo N.: 14114/2014
Nome: (114547/2) DARLINEIA BRITO DE SOUZA
Cargo/Função: (4946) PROFIS TEC NIV MEDIO SERV SAUDE SUS
Referência: D-003 Carga Horária: 40H
Un. Adm: (137421) DIR. TÉCNICA DO H. R. DE RONDONÓPOLIS
A Partir de: 01/11/2013 Até 30/11/2013
Qtde Plantões: 12
Processo N.: 40112/2014
Nome: (58260/2) DAVI VICENTE DA SILVA
Cargo/Função: (4912) PROFIS TEC NIV SUPERIOR SERV SAUDE SUS
Referência: D-006 Carga Horária: 40H
Un. Adm: (152161) GER. DE APOIO ÀS UNIDADES ESPECIALIZADAS DO
CIAPS
A Partir de: 01/12/2013 Até 31/12/2013
Qtde Plantões: 14
Processo N.: 40112/2014
Nome: (42351/2) DAYSE MARY RONDON BARRETO
Cargo/Função: (4912) PROFIS TEC NIV SUPERIOR SERV SAUDE SUS
Referência: D-010 Carga Horária: 40H
Un. Adm: (137014) DIR. GERAL DO CIAPS ADAUTO BOTELHO
A Partir de: 01/12/2013 Até 31/12/2013
Qtde Plantões: 14
Processo N.: 40112/2014
Nome: (120119/1) DEBORA CRISTINA AMARAL SILVA
Cargo/Função: (4912) PROFIS TEC NIV SUPERIOR SERV SAUDE SUS
Referência: C-003 Carga Horária: 40H
Un. Adm: (137065) GER. TÉCNICA DO CIAPS ADAUTO BOTELHO
A Partir de: 01/12/2013 Até 31/12/2013
Qtde Plantões: 14
Processo N.: 40112/2014
Nome: (41752/1) DEIJANIRA ELISA GOMES
Cargo/Função: (4946) PROFIS TEC NIV MEDIO SERV SAUDE SUS
Referência: C-009 Carga Horária: 40H
Un. Adm: (137014) DIR. GERAL DO CIAPS ADAUTO BOTELHO
A Partir de: 01/12/2013 Até 31/12/2013
Qtde Plantões: 14
Processo N.: 14131/2014
Nome: (95462/1) DEIJANIRA FRANCISCA PODADEIRO
Cargo/Função: (4946) PROFIS TEC NIV MEDIO SERV SAUDE SUS
Referência: C-005 Carga Horária: 40H
Un. Adm: (137421) DIR. TÉCNICA DO H. R. DE RONDONÓPOLIS
A Partir de: 01/11/2013 Até 30/11/2013
Qtde Plantões: 3
Processo N.: 674124/2013
Nome: (91010/1) DENISE MONTEIRO MAGALHAES
Cargo/Função: (4946) PROFIS TEC NIV MEDIO SERV SAUDE SUS
Referência: D-005 Carga Horária: 40H
Un. Adm: (137502) DIR. TÉCNICA DO H.R. DE SORRISO
A Partir de: 01/10/2013 Até 31/10/2013
Qtde Plantões: 3
Processo N.: 14131/2014
Nome: (114207/2) DERCY NOGUEIRA RODRIGUES DE ASSIS
Cargo/Função: (4946) PROFIS TEC NIV MEDIO SERV SAUDE SUS
Referência: C-003 Carga Horária: 30H
Un. Adm: (137421) DIR. TÉCNICA DO H. R. DE RONDONÓPOLIS
A Partir de: 01/11/2013 Até 30/11/2013

Qtde Plantões: 10
 Processo N.: 40112/2014
 Nome: (251677/1) DIANDRA VILELA SILVA
 Cargo/Função: (4912) PROFIS TEC NIV SUPERIOR SERV SAUDE SUS
 Referência: A-001 Carga Horária: 40H
 Un. Adm: (137057) DIR. TÉCNICA DO CIAPS ADAUTO BOTELHO
 A Partir de: 01/12/2013 Até 31/12/2013
 Qtde Plantões: 12

Processo N.: 14114/2014
 Nome: (95464/1) DIVARCY ROSA DA SILVA
 Cargo/Função: (4946) PROFIS TEC NIV MEDIO SERV SAUDE SUS
 Referência: C-005 Carga Horária: 40H
 Un. Adm: (137421) DIR. TÉCNICA DO H. R. DE RONDONÓPOLIS
 A Partir de: 01/11/2013 Até 30/11/2013
 Qtde Plantões: 13

Processo N.: 14131/2014
 Nome: (95185/1) DONATA ROSA DIAS SANTOS
 Cargo/Função: (4989) PROFIS APOIO SERV SAUDE SUS
 Referência: D-005 Carga Horária: 40H
 Un. Adm: (137421) DIR. TÉCNICA DO H. R. DE RONDONÓPOLIS
 A Partir de: 01/11/2013 Até 30/11/2013
 Qtde Plantões: 13

Processo N.: 40112/2014
 Nome: (22449/1) DORALINA SOUZA MAIA FERREIRA SAMPAIO
 Cargo/Função: (4912) PROFIS TEC NIV SUPERIOR SERV SAUDE SUS
 Referência: D-012 Carga Horária: 40H
 Un. Adm: (137014) DIR. GERAL DO CIAPS ADAUTO BOTELHO
 A Partir de: 01/12/2013 Até 31/12/2013
 Qtde Plantões: 14

Processo N.: 40112/2014
 Nome: (124409/1) DORLENE GOES FERNANDEZ
 Cargo/Função: (4912) PROFIS TEC NIV SUPERIOR SERV SAUDE SUS
 Referência: C-003 Carga Horária: 40H
 Un. Adm: (137014) DIR. GERAL DO CIAPS ADAUTO BOTELHO
 A Partir de: 01/12/2013 Até 31/12/2013
 Qtde Plantões: 12

Processo N.: 40112/2014
 Nome: (90105/1) DOUGLAS FRANCISCO HAEBERLIN
 Cargo/Função: (4946) PROFIS TEC NIV MEDIO SERV SAUDE SUS
 Referência: C-005 Carga Horária: 40H
 Un. Adm: (137014) DIR. GERAL DO CIAPS ADAUTO BOTELHO
 A Partir de: 01/12/2013 Até 31/12/2013
 Qtde Plantões: 14

Processo N.: 14114/2014
 Nome: (118374/1) DULCINEIA BARBOSA DOS SANTOS
 Cargo/Função: (4946) PROFIS TEC NIV MEDIO SERV SAUDE SUS
 Referência: D-003 Carga Horária: 40H
 Un. Adm: (137421) DIR. TÉCNICA DO H. R. DE RONDONÓPOLIS
 A Partir de: 01/11/2013 Até 30/11/2013
 Qtde Plantões: 13

Processo N.: 14114/2014
 Nome: (74538/6) ECIY VIEIRA DE ALMEIDA ATAYDE
 Cargo/Função: (4946) PROFIS TEC NIV MEDIO SERV SAUDE SUS
 Referência: C-004 Carga Horária: 40H
 Un. Adm: (137421) DIR. TÉCNICA DO H. R. DE RONDONÓPOLIS
 A Partir de: 01/11/2013 Até 30/11/2013
 Qtde Plantões: 6

Processo N.: 14114/2014
 Nome: (95531/1) EDENAR DOURADO DE BARROS
 Cargo/Função: (4946) PROFIS TEC NIV MEDIO SERV SAUDE SUS
 Referência: C-005 Carga Horária: 40H
 Un. Adm: (137421) DIR. TÉCNICA DO H. R. DE RONDONÓPOLIS
 A Partir de: 01/11/2013 Até 30/11/2013
 Qtde Plantões: 13

Processo N.: 40112/2014
 Nome: (104008/2) EDILIA ALVES DA SILVA
 Cargo/Função: (4946) PROFIS TEC NIV MEDIO SERV SAUDE SUS
 Referência: C-004 Carga Horária: 30H
 Un. Adm: (137014) DIR. GERAL DO CIAPS ADAUTO BOTELHO
 A Partir de: 01/12/2013 Até 31/12/2013
 Qtde Plantões: 10

Processo N.: 40112/2014
 Nome: (91818/2) EDILSON ALVES CORREA
 Cargo/Função: (4946) PROFIS TEC NIV MEDIO SERV SAUDE SUS
 Referência: C-005 Carga Horária: 30H
 Un. Adm: (137014) DIR. GERAL DO CIAPS ADAUTO BOTELHO
 A Partir de: 01/12/2013 Até 31/12/2013
 Qtde Plantões: 10

Processo N.: 674124/2013
 Nome: (51446/1) EDNA SILVA MIGUEL
 Cargo/Função: (4946) PROFIS TEC NIV MEDIO SERV SAUDE SUS
 Referência: C-005 Carga Horária: 40H
 Un. Adm: (137502) DIR. TÉCNICA DO H.R. DE SORRISO
 A Partir de: 01/10/2013 Até 31/10/2013
 Qtde Plantões: 1

Processo N.: 14114/2014
 Nome: (95281/1) EDNALVA RODRIGUES DOS SANTOS
 Cargo/Função: (4946) PROFIS TEC NIV MEDIO SERV SAUDE SUS
 Referência: D-004 Carga Horária: 40H
 Un. Adm: (137421) DIR. TÉCNICA DO H. R. DE RONDONÓPOLIS
 A Partir de: 01/11/2013 Até 30/11/2013
 Qtde Plantões: 13

Processo N.: 40112/2014
 Nome: (90539/1) EDNEIA DE LARA PINTO
 Cargo/Função: (4989) PROFIS APOIO SERV SAUDE SUS
 Referência: D-005 Carga Horária: 40H
 Un. Adm: (137014) DIR. GERAL DO CIAPS ADAUTO BOTELHO
 A Partir de: 01/12/2013 Até 31/12/2013
 Qtde Plantões: 14

Processo N.: 14131/2014
 Nome: (95449/1) EDSON CARPENA BERTINETTI
 Cargo/Função: (4946) PROFIS TEC NIV MEDIO SERV SAUDE SUS
 Referência: D-005 Carga Horária: 30H

Un. Adm: (137430) GER. DE APOIO TÉCNICO H.R. DE RONDONÓPOLIS
 A Partir de: 01/11/2013 Até 30/11/2013
 Qtde Plantões: 2

Processo N.: 40112/2014
 Nome: (124796/1) EDSON JOSE DE SOUZA
 Cargo/Função: (4912) PROFIS TEC NIV SUPERIOR SERV SAUDE SUS
 Referência: C-005 Carga Horária: 40H
 Un. Adm: (137014) DIR. GERAL DO CIAPS ADAUTO BOTELHO
 A Partir de: 01/12/2013 Até 31/12/2013
 Qtde Plantões: 14

Processo N.: 14114/2014
 Nome: (75754/3) EDUARDO FABRÍCIO GOMES PORTELA
 Cargo/Função: (4912) PROFIS TEC NIV SUPERIOR SERV SAUDE SUS
 Referência: C-005 Carga Horária: 30H
 Un. Adm: (137421) DIR. TÉCNICA DO H. R. DE RONDONÓPOLIS
 A Partir de: 01/11/2013 Até 30/11/2013
 Qtde Plantões: 10

Processo N.: 40112/2014
 Nome: (215045/3) ELDER KENNIDY DE ALMEIDA SANTOS
 Cargo/Função: (4946) PROFIS TEC NIV MEDIO SERV SAUDE SUS
 Referência: A-001 Carga Horária: 40H
 Un. Adm: (137057) DIR. TÉCNICA DO CIAPS ADAUTO BOTELHO
 A Partir de: 01/12/2013 Até 31/12/2013
 Qtde Plantões: 14

Processo N.: 40112/2014
 Nome: (110638/6) ELEM CRISTINA BATISTA
 Cargo/Função: (4946) PROFIS TEC NIV MEDIO SERV SAUDE SUS
 Referência: A-001 Carga Horária: 40H
 Un. Adm: (137057) DIR. TÉCNICA DO CIAPS ADAUTO BOTELHO
 A Partir de: 01/12/2013 Até 31/12/2013
 Qtde Plantões: 14

Processo N.: 674124/2013
 Nome: (95608/1) ELENARA CALVI
 Cargo/Função: (4946) PROFIS TEC NIV MEDIO SERV SAUDE SUS
 Referência: D-005 Carga Horária: 40H
 Un. Adm: (137502) DIR. TÉCNICA DO H.R. DE SORRISO
 A Partir de: 01/10/2013 Até 31/10/2013
 Qtde Plantões: 4

Processo N.: 40112/2014
 Nome: (112143/1) ELENICE DE SOUZA LOTUFO CARDOSO
 Cargo/Função: (4946) PROFIS TEC NIV MEDIO SERV SAUDE SUS
 Referência: D-003 Carga Horária: 30H
 Un. Adm: (137014) DIR. GERAL DO CIAPS ADAUTO BOTELHO
 A Partir de: 01/12/2013 Até 31/12/2013
 Qtde Plantões: 7

Processo N.: 14114/2014
 Nome: (115815/1) ELENIR ALVES DE SOUZA
 Cargo/Função: (4946) PROFIS TEC NIV MEDIO SERV SAUDE SUS
 Referência: C-004 Carga Horária: 40H
 Un. Adm: (137421) DIR. TÉCNICA DO H. R. DE RONDONÓPOLIS
 A Partir de: 01/11/2013 Até 30/11/2013
 Qtde Plantões: 8

Processo N.: 51104/2014
 Nome: (113070/1) ELI CONCEICAO DE MIRANDA
 Cargo/Função: (4946) PROFIS TEC NIV MEDIO SERV SAUDE SUS
 Referência: C-004 Carga Horária: 30H
 Un. Adm: (152218) GER. DE ENFERMAGEM DO SAMU
 A Partir de: 01/01/2014 Até 31/01/2014
 Qtde Plantões: 6

Processo N.: 40112/2014
 Nome: (94405/1) ELI DINIZ
 Cargo/Função: (4946) PROFIS TEC NIV MEDIO SERV SAUDE SUS
 Referência: D-005 Carga Horária: 40H
 Un. Adm: (137065) GER. TÉCNICA DO CIAPS ADAUTO BOTELHO
 A Partir de: 01/12/2013 Até 31/12/2013
 Qtde Plantões: 10

Processo N.: 674124/2013
 Nome: (63906/2) ELIANA FERRAZ DE SOUSA
 Cargo/Função: (4946) PROFIS TEC NIV MEDIO SERV SAUDE SUS
 Referência: D-005 Carga Horária: 40H
 Un. Adm: (137502) DIR. TÉCNICA DO H.R. DE SORRISO
 A Partir de: 01/10/2013 Até 31/10/2013
 Qtde Plantões: 4

Processo N.: 14114/2014
 Nome: (95526/1) ELIANA SOARES DA SILVA TABOJA
 Cargo/Função: (4946) PROFIS TEC NIV MEDIO SERV SAUDE SUS
 Referência: B-005 Carga Horária: 40H
 Un. Adm: (137421) DIR. TÉCNICA DO H. R. DE RONDONÓPOLIS
 A Partir de: 01/11/2013 Até 30/11/2013
 Qtde Plantões: 13

Processo N.: 40112/2014
 Nome: (124921/1) ELIETH RODRIGUES E SILVA PEREIRA
 Cargo/Função: (4912) PROFIS TEC NIV SUPERIOR SERV SAUDE SUS
 Referência: C-003 Carga Horária: 30H
 Un. Adm: (137014) DIR. GERAL DO CIAPS ADAUTO BOTELHO
 A Partir de: 01/12/2013 Até 31/12/2013
 Qtde Plantões: 10

Processo N.: 40112/2014
 Nome: (63615/2) ELIS REGINA DE CAMPOS LIMA
 Cargo/Função: (4946) PROFIS TEC NIV MEDIO SERV SAUDE SUS
 Referência: B-005 Carga Horária: 40H
 Un. Adm: (137065) GER. TÉCNICA DO CIAPS ADAUTO BOTELHO
 A Partir de: 01/12/2013 Até 31/12/2013
 Qtde Plantões: 14

Processo N.: 14114/2014
 Nome: (115397/1) ELISANGELA MORESCO
 Cargo/Função: (4946) PROFIS TEC NIV MEDIO SERV SAUDE SUS
 Referência: C-004 Carga Horária: 40H
 Un. Adm: (137421) DIR. TÉCNICA DO H. R. DE RONDONÓPOLIS
 A Partir de: 01/11/2013 Até 30/11/2013
 Qtde Plantões: 13

Processo N.: 14114/2014
 Nome: (118903/1) ELIETH PRICILA DE BRITO

Cargo/Função: (4946) PROFIS TEC NIV MEDIO SERV SAUDE SUS
Referência: D-003 Carga Horária: 40H
Un. Adm: (137448) GER. AMBULATORIAL DO H.R. DE RONDONÓPOLIS
A Partir de: 01/11/2013 Até 30/11/2013
Qtde Plantões: 13

Processo N.: 14131/2014

Nome: (73304/5) ELISÂNGELA LINS

Cargo/Função: (4912) PROFIS TEC NIV SUPERIOR SERV SAUDE SUS
Referência: C-003 Carga Horária: 30H
Un. Adm: (137383) DIR. DO HOSP. REG. DE RONDONÓPOLIS
A Partir de: 01/11/2013 Até 30/11/2013
Qtde Plantões: 8

Processo N.: 14131/2014

Nome: (73304/4) ELISÂNGELA LINS

Cargo/Função: (4912) PROFIS TEC NIV SUPERIOR SERV SAUDE SUS
Referência: C-004 Carga Horária: 40H
Un. Adm: (137421) DIR. TÉCNICA DO H. R. DE RONDONÓPOLIS
A Partir de: 01/11/2013 Até 30/11/2013
Qtde Plantões: 13

Processo N.: 40112/2014

Nome: (41672/2) ELIZABETH MARQUES DE SALES

Cargo/Função: (4946) PROFIS TEC NIV MEDIO SERV SAUDE SUS
Referência: D-008 Carga Horária: 30H
Un. Adm: (137065) GER. TÉCNICA DO CIAPS ADAUTO BOTELHO
A Partir de: 01/12/2013 Até 31/12/2013
Qtde Plantões: 5

Processo N.: 40112/2014

Nome: (122619/1) ELIZANDRA FATIMA DA CRUZ

Cargo/Função: (4912) PROFIS TEC NIV SUPERIOR SERV SAUDE SUS
Referência: C-003 Carga Horária: 40H
Un. Adm: (137014) DIR. GERAL DO CIAPS ADAUTO BOTELHO
A Partir de: 01/12/2013 Até 31/12/2013
Qtde Plantões: 14

Processo N.: 40112/2014

Nome: (118326/1) ELIZE JOSEFA FERREIRA DOS SANTOS THOME

Cargo/Função: (4946) PROFIS TEC NIV MEDIO SERV SAUDE SUS
Referência: D-004 Carga Horária: 40H
Un. Adm: (137014) DIR. GERAL DO CIAPS ADAUTO BOTELHO
A Partir de: 01/12/2013 Até 31/12/2013
Qtde Plantões: 6

Processo N.: 14114/2014

Nome: (95528/1) ELIZETE ALVES DE MELO

Cargo/Função: (4946) PROFIS TEC NIV MEDIO SERV SAUDE SUS
Referência: C-005 Carga Horária: 40H
Un. Adm: (137421) DIR. TÉCNICA DO H. R. DE RONDONÓPOLIS
A Partir de: 01/11/2013 Até 30/11/2013
Qtde Plantões: 13

Processo N.: 14114/2014

Nome: (98777/1) ELIZETE RODRIGUES DE OLIVEIRA CAVALCANTE

Cargo/Função: (4946) PROFIS TEC NIV MEDIO SERV SAUDE SUS
Referência: C-004 Carga Horária: 40H
Un. Adm: (137421) DIR. TÉCNICA DO H. R. DE RONDONÓPOLIS
A Partir de: 01/11/2013 Até 30/11/2013
Qtde Plantões: 13

Processo N.: 40112/2014

Nome: (117072/1) ELPIDIO JOSE DO CARMO NETO

Cargo/Função: (4946) PROFIS TEC NIV MEDIO SERV SAUDE SUS
Referência: D-004 Carga Horária: 40H
Un. Adm: (137014) DIR. GERAL DO CIAPS ADAUTO BOTELHO
A Partir de: 01/12/2013 Até 31/12/2013
Qtde Plantões: 14

Processo N.: 40112/2014

Nome: (42968/6) EMILIA CANDIDO DA VEIGA LEONCIO

Cargo/Função: (4946) PROFIS TEC NIV MEDIO SERV SAUDE SUS
Referência: A-001 Carga Horária: 40H
Un. Adm: (137057) DIR. TÉCNICA DO CIAPS ADAUTO BOTELHO
A Partir de: 01/12/2013 Até 31/12/2013
Qtde Plantões: 14

Processo N.: 40112/2014

Nome: (123855/1) ERICELY APARECIDA ORCHEL DE ALVARENGA

Cargo/Função: (4912) PROFIS TEC NIV SUPERIOR SERV SAUDE SUS
Referência: B-003 Carga Horária: 30H
Un. Adm: (137014) DIR. GERAL DO CIAPS ADAUTO BOTELHO
A Partir de: 01/12/2013 Até 31/12/2013
Qtde Plantões: 10

Processo N.: 40112/2014

Nome: (58338/1) ERNESTINA SERAFINA DE ARRUDA SILVA

Cargo/Função: (4946) PROFIS TEC NIV MEDIO SERV SAUDE SUS
Referência: C-008 Carga Horária: 30H
Un. Adm: (137014) DIR. GERAL DO CIAPS ADAUTO BOTELHO
A Partir de: 01/12/2013 Até 31/12/2013
Qtde Plantões: 8

Processo N.: 40112/2014

Nome: (94027/1) ERNESTO ALTAFINI

Cargo/Função: (4912) PROFIS TEC NIV SUPERIOR SERV SAUDE SUS
Referência: B-003 Carga Horária: 40H
Un. Adm: (137014) DIR. GERAL DO CIAPS ADAUTO BOTELHO
A Partir de: 01/12/2013 Até 31/12/2013
Qtde Plantões: 14

Processo N.: 674124/2013

Nome: (42297/2) EUGENIA DE FATIMA FERREIRA FRANCA ZWIRTES

Cargo/Função: (4946) PROFIS TEC NIV MEDIO SERV SAUDE SUS
Referência: D-006 Carga Horária: 40H
Un. Adm: (137502) DIR. TÉCNICA DO H.R. DE SORRISO
A Partir de: 01/10/2013 Até 31/10/2013
Qtde Plantões: 14

Processo N.: 40112/2014

Nome: (123872/1) EUGENIR MARIA SILVA DUARTE

Cargo/Função: (4912) PROFIS TEC NIV SUPERIOR SERV SAUDE SUS
Referência: B-003 Carga Horária: 40H
Un. Adm: (137014) DIR. GERAL DO CIAPS ADAUTO BOTELHO
A Partir de: 01/12/2013 Até 31/12/2013
Qtde Plantões: 13

Processo N.: 674124/2013

Nome: (42383/2) EUNICE DE CASTRO SOUSA

Cargo/Função: (4946) PROFIS TEC NIV MEDIO SERV SAUDE SUS
Referência: D-009 Carga Horária: 40H
Un. Adm: (137502) DIR. TÉCNICA DO H.R. DE SORRISO
A Partir de: 01/10/2013 Até 31/10/2013
Qtde Plantões: 1

Processo N.: 14114/2014

Nome: (115408/1) EUZA FERREIRA COSTA

Cargo/Função: (4946) PROFIS TEC NIV MEDIO SERV SAUDE SUS
Referência: B-004 Carga Horária: 40H
Un. Adm: (137421) DIR. TÉCNICA DO H. R. DE RONDONÓPOLIS
A Partir de: 01/11/2013 Até 30/11/2013
Qtde Plantões: 13

Processo N.: 51104/2014

Nome: (113116/1) EUZA MARIA MENDES

Cargo/Função: (4946) PROFIS TEC NIV MEDIO SERV SAUDE SUS
Referência: C-004 Carga Horária: 40H
Un. Adm: (152218) GER. DE ENFERMAGEM DO SAMU
A Partir de: 01/01/2014 Até 31/01/2014
Qtde Plantões: 13

Processo N.: 40112/2014

Nome: (76479/1) EVA DOMINGAS DA SILVA

Cargo/Função: (4989) PROFIS APOIO SERV SAUDE SUS
Referência: C-009 Carga Horária: 40H
Un. Adm: (137014) DIR. GERAL DO CIAPS ADAUTO BOTELHO
A Partir de: 01/12/2013 Até 31/12/2013
Qtde Plantões: 14

Processo N.: 40112/2014

Nome: (120735/1) EVANIA CATARINA DA SILVA

Cargo/Função: (4946) PROFIS TEC NIV MEDIO SERV SAUDE SUS
Referência: C-003 Carga Horária: 40H
Un. Adm: (137014) DIR. GERAL DO CIAPS ADAUTO BOTELHO
A Partir de: 01/12/2013 Até 31/12/2013
Qtde Plantões: 14

Processo N.: 51104/2014

Nome: (118346/1) EVANIL LOURENCA DE ARRUDA

Cargo/Função: (4946) PROFIS TEC NIV MEDIO SERV SAUDE SUS
Referência: C-003 Carga Horária: 40H
Un. Adm: (152218) GER. DE ENFERMAGEM DO SAMU
A Partir de: 01/01/2014 Até 31/01/2014
Qtde Plantões: 13

Processo N.: 40112/2014

Nome: (232368/2) FABIO ALEX ROCHA

Cargo/Função: (4946) PROFIS TEC NIV MEDIO SERV SAUDE SUS
Referência: A-001 Carga Horária: 40H
Un. Adm: (137065) GER. TÉCNICA DO CIAPS ADAUTO BOTELHO
A Partir de: 01/12/2013 Até 31/12/2013
Qtde Plantões: 14

Processo N.: 40112/2014

Nome: (55619/1) FATIMA LIMA DOS SANTOS CASTRO

Cargo/Função: (4989) PROFIS APOIO SERV SAUDE SUS
Referência: C-009 Carga Horária: 40H
Un. Adm: (137014) DIR. GERAL DO CIAPS ADAUTO BOTELHO
A Partir de: 01/12/2013 Até 31/12/2013
Qtde Plantões: 13

Processo N.: 40112/2014

Nome: (237582/1) FERNANDA VIEIRA DA SILVA

Cargo/Função: (4946) PROFIS TEC NIV MEDIO SERV SAUDE SUS
Referência: A-001 Carga Horária: 30H
Un. Adm: (137014) DIR. GERAL DO CIAPS ADAUTO BOTELHO
A Partir de: 01/12/2013 Até 31/12/2013
Qtde Plantões: 8

Processo N.: 40112/2014

Nome: (114244/1) FERNANDO EUSTAQUIO GONCALVES

Cargo/Função: (4912) PROFIS TEC NIV SUPERIOR SERV SAUDE SUS
Referência: D-004 Carga Horária: 30H
Un. Adm: (137014) DIR. GERAL DO CIAPS ADAUTO BOTELHO
A Partir de: 01/12/2013 Até 31/12/2013
Qtde Plantões: 7

Processo N.: 40112/2014

Nome: (249134/1) FERNANDO JOSE DE SOUZA

Cargo/Função: (4912) PROFIS TEC NIV SUPERIOR SERV SAUDE SUS
Referência: A-001 Carga Horária: 40H
Un. Adm: (137057) DIR. TÉCNICA DO CIAPS ADAUTO BOTELHO
A Partir de: 01/12/2013 Até 31/12/2013
Qtde Plantões: 13

Processo N.: 40112/2014

Nome: (123103/1) FLAVIA ALVES DE AMORIM BEZERRA

Cargo/Função: (4912) PROFIS TEC NIV SUPERIOR SERV SAUDE SUS
Referência: C-003 Carga Horária: 40H
Un. Adm: (137014) DIR. GERAL DO CIAPS ADAUTO BOTELHO
A Partir de: 01/12/2013 Até 31/12/2013
Qtde Plantões: 14

Processo N.: 40112/2014

Nome: (120734/1) FLAVIA ELIZABETH DA SILVA DIAS

Cargo/Função: (4946) PROFIS TEC NIV MEDIO SERV SAUDE SUS
Referência: C-003 Carga Horária: 30H
Un. Adm: (137014) DIR. GERAL DO CIAPS ADAUTO BOTELHO
A Partir de: 01/12/2013 Até 31/12/2013
Qtde Plantões: 10

Processo N.: 14114/2014

Nome: (118908/1) FRANCISCA LEITE DA SILVA

Cargo/Função: (4946) PROFIS TEC NIV MEDIO SERV SAUDE SUS
Referência: C-003 Carga Horária: 40H
Un. Adm: (137448) GER. AMBULATORIAL DO H.R. DE RONDONÓPOLIS
A Partir de: 01/11/2013 Até 30/11/2013
Qtde Plantões: 13

Processo N.: 40112/2014

Nome: (42975/1) FRANCISCO DE SOUZA ASSIS

Cargo/Função: (4946) PROFIS TEC NIV MEDIO SERV SAUDE SUS
Referência: D-010 Carga Horária: 40H
Un. Adm: (137014) DIR. GERAL DO CIAPS ADAUTO BOTELHO

A Partir de: 01/12/2013 Até 31/12/2013
Qtde Plantões: 14
Processo N.: 40112/2014
Nome: (36973/3) FRANCISCO PEREIRA BORGES
Cargo/Função: (4946) PROFIS TEC NIV MEDIO SERV SAUDE SUS
Referência: D-005 Carga Horária: 30H
Un. Adm: (137014) DIR. GERAL DO CIAPS ADAUTO BOTELHO
A Partir de: 01/12/2013 Até 31/12/2013
Qtde Plantões: 10
Processo N.: 14131/2014
Nome: (95212/1) FRANCIVAL SOARES DOS SANTOS
Cargo/Função: (4912) PROFIS TEC NIV SUPERIOR SERV SAUDE SUS
Referência: C-005 Carga Horária: 40H
Un. Adm: (137421) DIR. TÉCNICA DO H. R. DE RONDONÓPOLIS
A Partir de: 01/11/2013 Até 30/11/2013
Qtde Plantões: 14
Processo N.: 14131/2014
Nome: (95516/1) GEANES NOGUEIRA DA SILVA
Cargo/Função: (4946) PROFIS TEC NIV MEDIO SERV SAUDE SUS
Referência: C-005 Carga Horária: 40H
Un. Adm: (137421) DIR. TÉCNICA DO H. R. DE RONDONÓPOLIS
A Partir de: 01/11/2013 Até 30/11/2013
Qtde Plantões: 9
Processo N.: 14131/2014
Nome: (117045/1) GEANNY ELOISA LOPES LEITE RONDINA
Cargo/Função: (4912) PROFIS TEC NIV SUPERIOR SERV SAUDE SUS
Referência: C-004 Carga Horária: 40H
Un. Adm: (137421) DIR. TÉCNICA DO H. R. DE RONDONÓPOLIS
A Partir de: 01/11/2013 Até 30/11/2013
Qtde Plantões: 14
Processo N.: 40112/2014
Nome: (111847/4) GELSON PEREIRA BORGES
Cargo/Função: (4946) PROFIS TEC NIV MEDIO SERV SAUDE SUS
Referência: A-001 Carga Horária: 40H
Un. Adm: (137057) DIR. TÉCNICA DO CIAPS ADAUTO BOTELHO
A Partir de: 01/12/2013 Até 31/12/2013
Qtde Plantões: 14
Processo N.: 674124/2013
Nome: (77999/2) GENIAS BENTO DOS REIS
Cargo/Função: (4989) PROFIS APOIO SERV SAUDE SUS
Referência: C-005 Carga Horária: 40H
Un. Adm: (137502) DIR. TÉCNICA DO H.R. DE SORRISO
A Partir de: 01/10/2013 Até 31/10/2013
Qtde Plantões: 2
Processo N.: 40112/2014
Nome: (234042/2) GENISE MARIA RIBEIRO DE OLIVEIRA
Cargo/Função: (4946) PROFIS TEC NIV MEDIO SERV SAUDE SUS
Referência: A-001 Carga Horária: 40H
Un. Adm: (137057) DIR. TÉCNICA DO CIAPS ADAUTO BOTELHO
A Partir de: 01/12/2013 Até 31/12/2013
Qtde Plantões: 14
Processo N.: 40112/2014
Nome: (125105/1) GENTILEIDE DIAS NORONHA SILVA
Cargo/Função: (4912) PROFIS TEC NIV SUPERIOR SERV SAUDE SUS
Referência: C-003 Carga Horária: 30H
Un. Adm: (137014) DIR. GERAL DO CIAPS ADAUTO BOTELHO
A Partir de: 01/12/2013 Até 31/12/2013
Qtde Plantões: 9
Processo N.: 40112/2014
Nome: (113032/1) GERALDO MENEZES MENDES
Cargo/Função: (4946) PROFIS TEC NIV MEDIO SERV SAUDE SUS
Referência: D-004 Carga Horária: 40H
Un. Adm: (137014) DIR. GERAL DO CIAPS ADAUTO BOTELHO
A Partir de: 01/12/2013 Até 31/12/2013
Qtde Plantões: 1
Processo N.: 40112/2014
Nome: (49205/2) GIANI SOARES RAMOS BOTELHO
Cargo/Função: (4912) PROFIS TEC NIV SUPERIOR SERV SAUDE SUS
Referência: C-004 Carga Horária: 30H
Un. Adm: (137014) DIR. GERAL DO CIAPS ADAUTO BOTELHO
A Partir de: 01/12/2013 Até 31/12/2013
Qtde Plantões: 10
Processo N.: 51104/2014
Nome: (90576/1) GISELIA DE OLIVEIRA SILVA
Cargo/Função: (4946) PROFIS TEC NIV MEDIO SERV SAUDE SUS
Referência: D-005 Carga Horária: 40H
Un. Adm: (152218) GER. DE ENFERMAGEM DO SAMU
A Partir de: 01/01/2014 Até 31/01/2014
Qtde Plantões: 12
Processo N.: 51104/2014
Nome: (93309/1) GISLENE ROSA DE DEUS
Cargo/Função: (4912) PROFIS TEC NIV SUPERIOR SERV SAUDE SUS
Referência: D-004 Carga Horária: 40H
Un. Adm: (152218) GER. DE ENFERMAGEM DO SAMU
A Partir de: 01/01/2014 Até 31/01/2014
Qtde Plantões: 13
Processo N.: 40112/2014
Nome: (117988/1) GLAUCI MARIA FERREIRA
Cargo/Função: (4912) PROFIS TEC NIV SUPERIOR SERV SAUDE SUS
Referência: C-004 Carga Horária: 40H
Un. Adm: (137014) DIR. GERAL DO CIAPS ADAUTO BOTELHO
A Partir de: 01/12/2013 Até 31/12/2013
Qtde Plantões: 13
Processo N.: 40112/2014
Nome: (237584/1) GLAUCIELE BEATRIZ VIANA DE MORAIS
Cargo/Função: (4946) PROFIS TEC NIV MEDIO SERV SAUDE SUS
Referência: A-001 Carga Horária: 30H
Un. Adm: (137014) DIR. GERAL DO CIAPS ADAUTO BOTELHO
A Partir de: 01/12/2013 Até 25/12/2013
Qtde Plantões: 4
Processo N.: 40112/2014
Nome: (249367/1) GLEISSON OSCAR LIBARDI
Cargo/Função: (4912) PROFIS TEC NIV SUPERIOR SERV SAUDE SUS

Referência: A-001 Carga Horária: 40H
Un. Adm: (137057) DIR. TÉCNICA DO CIAPS ADAUTO BOTELHO
A Partir de: 01/12/2013 Até 31/12/2013
Qtde Plantões: 14
Processo N.: 40112/2014
Nome: (41642/1) GONCALINA SANTANA DE PAULA
Cargo/Função: (4946) PROFIS TEC NIV MEDIO SERV SAUDE SUS
Referência: B-010 Carga Horária: 40H
Un. Adm: (137065) GER. TÉCNICA DO CIAPS ADAUTO BOTELHO
A Partir de: 01/12/2013 Até 31/12/2013
Qtde Plantões: 14
Processo N.: 40112/2014
Nome: (237145/2) GRAUCIENI DE ALMEIDA
Cargo/Função: (4946) PROFIS TEC NIV MEDIO SERV SAUDE SUS
Referência: A-001 Carga Horária: 40H
Un. Adm: (137057) DIR. TÉCNICA DO CIAPS ADAUTO BOTELHO
A Partir de: 01/12/2013 Até 31/12/2013
Qtde Plantões: 14
Processo N.: 14114/2014
Nome: (120225/1) HELENA AMELIA MORAES DOS SANTOS
Cargo/Função: (4946) PROFIS TEC NIV MEDIO SERV SAUDE SUS
Referência: A-003 Carga Horária: 40H
Un. Adm: (137421) DIR. TÉCNICA DO H. R. DE RONDONÓPOLIS
A Partir de: 01/11/2013 Até 30/11/2013
Qtde Plantões: 13
Processo N.: 14131/2014
Nome: (95547/1) HELENA DE MORAES NUNES
Cargo/Função: (4989) PROFIS APOIO SERV SAUDE SUS
Referência: D-005 Carga Horária: 40H
Un. Adm: (137430) GER. DE APOIO TÉCNICO H.R. DE RONDONÓPOLIS
A Partir de: 01/11/2013 Até 30/11/2013
Qtde Plantões: 3
Processo N.: 40112/2014
Nome: (41758/2) HILDETH GOMES CUIABANO
Cargo/Função: (4946) PROFIS TEC NIV MEDIO SERV SAUDE SUS
Referência: D-010 Carga Horária: 30H
Un. Adm: (137014) DIR. GERAL DO CIAPS ADAUTO BOTELHO
A Partir de: 01/12/2013 Até 31/12/2013
Qtde Plantões: 10
Processo N.: 40112/2014
Nome: (120597/4) HILDONETE PEREIRA DA CONCEICAO
Cargo/Função: (4946) PROFIS TEC NIV MEDIO SERV SAUDE SUS
Referência: A-001 Carga Horária: 40H
Un. Adm: (137057) DIR. TÉCNICA DO CIAPS ADAUTO BOTELHO
A Partir de: 01/12/2013 Até 31/12/2013
Qtde Plantões: 14
Processo N.: 14114/2014
Nome: (95473/1) IDELENE LUIZA S LENZI
Cargo/Função: (4946) PROFIS TEC NIV MEDIO SERV SAUDE SUS
Referência: C-005 Carga Horária: 40H
Un. Adm: (137421) DIR. TÉCNICA DO H. R. DE RONDONÓPOLIS
A Partir de: 01/11/2013 Até 30/11/2013
Qtde Plantões: 12
Processo N.: 674124/2013
Nome: (86202/1) IDIOMAR MARIANI
Cargo/Função: (4946) PROFIS TEC NIV MEDIO SERV SAUDE SUS
Referência: D-005 Carga Horária: 40H
Un. Adm: (137502) DIR. TÉCNICA DO H.R. DE SORRISO
A Partir de: 01/10/2013 Até 31/10/2013
Qtde Plantões: 3
Processo N.: 674124/2013
Nome: (42240/2) ILGA TEREZINHA JUNGES HECK
Cargo/Função: (4946) PROFIS TEC NIV MEDIO SERV SAUDE SUS
Referência: C-008 Carga Horária: 40H
Un. Adm: (137502) DIR. TÉCNICA DO H.R. DE SORRISO
A Partir de: 01/10/2013 Até 31/10/2013
Qtde Plantões: 5
Processo N.: 51104/2014
Nome: (90320/1) ILZENIR DOS SANTOS TEIXEIRA
Cargo/Função: (4946) PROFIS TEC NIV MEDIO SERV SAUDE SUS
Referência: D-005 Carga Horária: 40H
Un. Adm: (152218) GER. DE ENFERMAGEM DO SAMU
A Partir de: 01/01/2014 Até 31/01/2014
Qtde Plantões: 13
Processo N.: 40112/2014
Nome: (90066/2) INES DE FATIMA CUNHA ATAIDE
Cargo/Função: (4912) PROFIS TEC NIV SUPERIOR SERV SAUDE SUS
Referência: C-004 Carga Horária: 30H
Un. Adm: (137014) DIR. GERAL DO CIAPS ADAUTO BOTELHO
A Partir de: 01/12/2013 Até 31/12/2013
Qtde Plantões: 10
Processo N.: 14114/2014
Nome: (60054/2) IOLANDA TERESINHA PEREIRA SILVA
Cargo/Função: (4946) PROFIS TEC NIV MEDIO SERV SAUDE SUS
Referência: D-005 Carga Horária: 40H
Un. Adm: (137430) GER. DE APOIO TÉCNICO H.R. DE RONDONÓPOLIS
A Partir de: 01/11/2013 Até 30/11/2013
Qtde Plantões: 13
Processo N.: 40112/2014
Nome: (59153/1) IOLANDA VAZ GUIMARAES
Cargo/Função: (4912) PROFIS TEC NIV SUPERIOR SERV SAUDE SUS
Referência: B-009 Carga Horária: 40H
Un. Adm: (137065) GER. TÉCNICA DO CIAPS ADAUTO BOTELHO
A Partir de: 01/12/2013 Até 31/12/2013
Qtde Plantões: 13
Processo N.: 14131/2014
Nome: (120478/1) IRACEMA DIAS VIEIRA
Cargo/Função: (4946) PROFIS TEC NIV MEDIO SERV SAUDE SUS
Referência: C-003 Carga Horária: 40H
Un. Adm: (137421) DIR. TÉCNICA DO H. R. DE RONDONÓPOLIS
A Partir de: 01/11/2013 Até 30/11/2013
Qtde Plantões: 10
Processo N.: 51104/2014

Nome: (94856/1) IRACILDA MARIA DE BARROS
Cargo/Função: (4946) PROFIS TEC NIV MEDIO SERV SAUDE SUS
Referência: A-005 Carga Horária: 40H
Un. Adm: (152218) GER. DE ENFERMAGEM DO SAMU
A Partir de: 01/01/2014 Até 31/01/2014
Qtde Plantões: 13
Processo N.: 674124/2013

Nome: (42556/2) IRANI APARECIDA FERRAZ
Cargo/Função: (4912) PROFIS TEC NIV SUPERIOR SERV SAUDE SUS
Referência: C-009 Carga Horária: 40H
Un. Adm: (137502) DIR. TÉCNICA DO H. R. DE SORRISO
A Partir de: 01/10/2013 Até 31/10/2013
Qtde Plantões: 13
Processo N.: 14131/2014

Nome: (95450/1) IRANI DE OLIVEIRA SANTOS
Cargo/Função: (4989) PROFIS APOIO SERV SAUDE SUS
Referência: D-005 Carga Horária: 40H
Un. Adm: (137421) DIR. TÉCNICA DO H. R. DE RONDONÓPOLIS
A Partir de: 01/11/2013 Até 30/11/2013
Qtde Plantões: 11
Processo N.: 14114/2014

Nome: (118371/1) ISABEL CRISTINA DE MOURA
Cargo/Função: (4946) PROFIS TEC NIV MEDIO SERV SAUDE SUS
Referência: D-003 Carga Horária: 40H
Un. Adm: (137421) DIR. TÉCNICA DO H. R. DE RONDONÓPOLIS
A Partir de: 01/11/2013 Até 30/11/2013
Qtde Plantões: 9
Processo N.: 14131/2014

Nome: (95486/1) ISVALDINA RIBEIRO PIRES
Cargo/Função: (4989) PROFIS APOIO SERV SAUDE SUS
Referência: D-005 Carga Horária: 30H
Un. Adm: (137421) DIR. TÉCNICA DO H. R. DE RONDONÓPOLIS
A Partir de: 01/11/2013 Até 30/11/2013
Qtde Plantões: 1
Processo N.: 674124/2013

Nome: (42245/2) IVANE MARIA ROPKE SCHUSTER
Cargo/Função: (4946) PROFIS TEC NIV MEDIO SERV SAUDE SUS
Referência: D-007 Carga Horária: 40H
Un. Adm: (137502) DIR. TÉCNICA DO H. R. DE SORRISO
A Partir de: 01/10/2013 Até 31/10/2013
Qtde Plantões: 6
Processo N.: 40112/2014

Nome: (122623/1) IVANETE MARQUES VIANA
Cargo/Função: (4912) PROFIS TEC NIV SUPERIOR SERV SAUDE SUS
Referência: C-003 Carga Horária: 30H
Un. Adm: (137014) DIR. GERAL DO CIAPS ADAUTO BOTELHO
A Partir de: 01/12/2013 Até 31/12/2013
Qtde Plantões: 10
Processo N.: 40112/2014

Nome: (109891/1) IVO SERGIO GUIMARAES BRITES
Cargo/Função: (4912) PROFIS TEC NIV SUPERIOR SERV SAUDE SUS
Referência: D-004 Carga Horária: 30H
Un. Adm: (153788) GER. ADMINISTRATIVA DO CIAPS ADAUTO BOTELHO
A Partir de: 01/12/2013 Até 31/12/2013
Qtde Plantões: 10
Processo N.: 14131/2014

Nome: (95454/1) IVONE DA SILVA COUTINHO
Cargo/Função: (4989) PROFIS APOIO SERV SAUDE SUS
Referência: D-005 Carga Horária: 40H
Un. Adm: (137421) DIR. TÉCNICA DO H. R. DE RONDONÓPOLIS
A Partir de: 01/11/2013 Até 30/11/2013
Qtde Plantões: 13
Processo N.: 674124/2013

Nome: (106337/1) JAIR CELSO BERGHANN
Cargo/Função: (4946) PROFIS TEC NIV MEDIO SERV SAUDE SUS
Referência: C-004 Carga Horária: 40H
Un. Adm: (137502) DIR. TÉCNICA DO H. R. DE SORRISO
A Partir de: 01/10/2013 Até 31/10/2013
Qtde Plantões: 14
Processo N.: 40112/2014

Nome: (91797/1) JANDIRA DE BARROS BEZERRA
Cargo/Função: (4946) PROFIS TEC NIV MEDIO SERV SAUDE SUS
Referência: D-005 Carga Horária: 30H
Un. Adm: (137014) DIR. GERAL DO CIAPS ADAUTO BOTELHO
A Partir de: 01/12/2013 Até 31/12/2013
Qtde Plantões: 10
Processo N.: 40112/2014

Nome: (42319/2) JANE PIMENTA DOS SANTOS
Cargo/Função: (4912) PROFIS TEC NIV SUPERIOR SERV SAUDE SUS
Referência: D-006 Carga Horária: 30H
Un. Adm: (137014) DIR. GERAL DO CIAPS ADAUTO BOTELHO
A Partir de: 01/12/2013 Até 31/12/2013
Qtde Plantões: 10
Processo N.: 40112/2014

Nome: (41922/1) JANETH FATIMA ALBUES
Cargo/Função: (4946) PROFIS TEC NIV MEDIO SERV SAUDE SUS
Referência: D-008 Carga Horária: 40H
Un. Adm: (137014) DIR. GERAL DO CIAPS ADAUTO BOTELHO
A Partir de: 01/12/2013 Até 31/12/2013
Qtde Plantões: 13
Processo N.: 51104/2014

Nome: (96204/1) JANETH MARTINS CASTANHO
Cargo/Função: (4946) PROFIS TEC NIV MEDIO SERV SAUDE SUS
Referência: C-005 Carga Horária: 30H
Un. Adm: (152218) GER. DE ENFERMAGEM DO SAMU
A Partir de: 01/01/2014 Até 31/01/2014
Qtde Plantões: 10
Processo N.: 14114/2014

Nome: (116970/1) JANGRESLEI DA SILVA
Cargo/Função: (4912) PROFIS TEC NIV SUPERIOR SERV SAUDE SUS
Referência: C-004 Carga Horária: 30H
Un. Adm: (137421) DIR. TÉCNICA DO H. R. DE RONDONÓPOLIS
A Partir de: 01/11/2013 Até 30/11/2013

Qtde Plantões: 10
Processo N.: 40112/2014

Nome: (94479/1) JANICE RIBEIRO DE LIMA
Cargo/Função: (4946) PROFIS TEC NIV MEDIO SERV SAUDE SUS
Referência: D-005 Carga Horária: 40H
Un. Adm: (137065) GER. TÉCNICA DO CIAPS ADAUTO BOTELHO
A Partir de: 01/12/2013 Até 31/12/2013
Qtde Plantões: 14
Processo N.: 674124/2013

Nome: (90041/1) JEANE THAISE SILVA PEREIRA
Cargo/Função: (4946) PROFIS TEC NIV MEDIO SERV SAUDE SUS
Referência: D-005 Carga Horária: 40H
Un. Adm: (137502) DIR. TÉCNICA DO H. R. DE SORRISO
A Partir de: 01/10/2013 Até 31/10/2013
Qtde Plantões: 12
Processo N.: 14131/2014

Nome: (95470/1) JOAQUINA DE OLIVEIRA SILVA
Cargo/Função: (4989) PROFIS APOIO SERV SAUDE SUS
Referência: D-005 Carga Horária: 40H
Un. Adm: (137421) DIR. TÉCNICA DO H. R. DE RONDONÓPOLIS
A Partir de: 01/11/2013 Até 30/11/2013
Qtde Plantões: 12
Processo N.: 40112/2014

Nome: (234317/2) JOCELAINE VIANA STECANELLA
Cargo/Função: (4946) PROFIS TEC NIV MEDIO SERV SAUDE SUS
Referência: A-001 Carga Horária: 40H
Un. Adm: (137057) DIR. TÉCNICA DO CIAPS ADAUTO BOTELHO
A Partir de: 01/12/2013 Até 31/12/2013
Qtde Plantões: 14
Processo N.: 51104/2014

Nome: (113092/1) JOCILDA FERREIRA DOS SANTOS
Cargo/Função: (4946) PROFIS TEC NIV MEDIO SERV SAUDE SUS
Referência: C-004 Carga Horária: 40H
Un. Adm: (152218) GER. DE ENFERMAGEM DO SAMU
A Partir de: 01/01/2014 Até 31/01/2014
Qtde Plantões: 13
Processo N.: 40112/2014

Nome: (96209/1) JOEMIL FRANCISCO DE SOUZA
Cargo/Função: (4946) PROFIS TEC NIV MEDIO SERV SAUDE SUS
Referência: C-006 Carga Horária: 40H
Un. Adm: (137014) DIR. GERAL DO CIAPS ADAUTO BOTELHO
A Partir de: 01/12/2013 Até 31/12/2013
Qtde Plantões: 14
Processo N.: 40112/2014

Nome: (47841/3) JOILSON FREDERICO FERREIRA DOS SANTOS
Cargo/Função: (4946) PROFIS TEC NIV MEDIO SERV SAUDE SUS
Referência: D-005 Carga Horária: 40H
Un. Adm: (137014) DIR. GERAL DO CIAPS ADAUTO BOTELHO
A Partir de: 01/12/2013 Até 31/12/2013
Qtde Plantões: 14
Processo N.: 40112/2014

Nome: (94601/1) JONAS EMANUEL RIBEIRO DIAS
Cargo/Função: (4946) PROFIS TEC NIV MEDIO SERV SAUDE SUS
Referência: C-005 Carga Horária: 40H
Un. Adm: (137014) DIR. GERAL DO CIAPS ADAUTO BOTELHO
A Partir de: 01/12/2013 Até 31/12/2013
Qtde Plantões: 14
Processo N.: 40112/2014

Nome: (120476/1) JOSANE MELLO DE ALMEIDA
Cargo/Função: (4912) PROFIS TEC NIV SUPERIOR SERV SAUDE SUS
Referência: C-003 Carga Horária: 30H
Un. Adm: (137014) DIR. GERAL DO CIAPS ADAUTO BOTELHO
A Partir de: 01/12/2013 Até 31/12/2013
Qtde Plantões: 10
Processo N.: 40112/2014

Nome: (214604/3) JOSE CARLOS CARDOZO DE OLIVEIRA
Cargo/Função: (4946) PROFIS TEC NIV MEDIO SERV SAUDE SUS
Referência: A-001 Carga Horária: 40H
Un. Adm: (137057) DIR. TÉCNICA DO CIAPS ADAUTO BOTELHO
A Partir de: 01/12/2013 Até 31/12/2013
Qtde Plantões: 8
Processo N.: 14131/2014

Nome: (95479/1) JOSE CARLOS DA SILVA
Cargo/Função: (4946) PROFIS TEC NIV MEDIO SERV SAUDE SUS
Referência: C-005 Carga Horária: 30H
Un. Adm: (137430) GER. DE APOIO TÉCNICO H. R. DE RONDONÓPOLIS
A Partir de: 01/11/2013 Até 30/11/2013
Qtde Plantões: 9
Processo N.: 14114/2014

Nome: (95461/1) JOSE LUIS SOUZA GUIMARAES
Cargo/Função: (4946) PROFIS TEC NIV MEDIO SERV SAUDE SUS
Referência: D-005 Carga Horária: 40H
Un. Adm: (137421) DIR. TÉCNICA DO H. R. DE RONDONÓPOLIS
A Partir de: 01/11/2013 Até 30/11/2013
Qtde Plantões: 13
Processo N.: 14131/2014

Nome: (95481/1) JOSE LUIZ DA MOTA GUIMARAES
Cargo/Função: (4989) PROFIS APOIO SERV SAUDE SUS
Referência: D-005 Carga Horária: 40H
Un. Adm: (137421) DIR. TÉCNICA DO H. R. DE RONDONÓPOLIS
A Partir de: 01/11/2013 Até 30/11/2013
Qtde Plantões: 13
Processo N.: 40112/2014

Nome: (63764/1) JOSE ROBERTO CAETANO MARQUES
Cargo/Função: (4946) PROFIS TEC NIV MEDIO SERV SAUDE SUS
Referência: D-008 Carga Horária: 40H
Un. Adm: (137014) DIR. GERAL DO CIAPS ADAUTO BOTELHO
A Partir de: 01/12/2013 Até 31/12/2013
Qtde Plantões: 13
Processo N.: 40112/2014

Nome: (42035/2) JOSELINDA PAES DE BARRÓS CURVO COSTA
Cargo/Função: (4912) PROFIS TEC NIV SUPERIOR SERV SAUDE SUS
Referência: D-009 Carga Horária: 30H

Un. Adm: (137014) DIR. GERAL DO CIAPS ADAUTO BOTELHO
A Partir de: 01/12/2013 Até 31/12/2013
Qtde Plantoes: 10
Processo N.: 40112/2014
Nome: (121215/3) JOSEMAR LEITE FERNANDES
Cargo/Função: (4946) PROFIS TEC NIV MEDIO SERV SAUDE SUS
Referência: A-001 Carga Horária: 40H
Un. Adm: (137057) DIR. TÉCNICA DO CIAPS ADAUTO BOTELHO
A Partir de: 01/12/2013 Até 31/12/2013
Qtde Plantoes: 14
Processo N.: 40112/2014
Nome: (124269/5) JOSIANA ARRUDA DOS SANTOS RIBEIRO
Cargo/Função: (4946) PROFIS TEC NIV MEDIO SERV SAUDE SUS
Referência: A-001 Carga Horária: 40H
Un. Adm: (137065) GER. TÉCNICA DO CIAPS ADAUTO BOTELHO
A Partir de: 01/12/2013 Até 31/12/2013
Qtde Plantoes: 14
Processo N.: 40112/2014
Nome: (111335/1) JOSIANE CAMARGO FARIAS
Cargo/Função: (4946) PROFIS TEC NIV MEDIO SERV SAUDE SUS
Referência: D-004 Carga Horária: 40H
Un. Adm: (137022) DIR. ADMINIST.E FINANCEIRA DO CIAPS ADAUTO BOTE-
LHO
A Partir de: 01/12/2013 Até 31/12/2013
Qtde Plantoes: 14
Processo N.: 40112/2014
Nome: (111836/1) JOSIVANA MIRANDA ARAUJO
Cargo/Função: (4912) PROFIS TEC NIV SUPERIOR SERV SAUDE SUS
Referência: D-004 Carga Horária: 40H
Un. Adm: (137022) DIR. ADMINIST.E FINANCEIRA DO CIAPS ADAUTO BOTE-
LHO
A Partir de: 01/12/2013 Até 31/12/2013
Qtde Plantoes: 12
Processo N.: 674124/2013
Nome: (86200/1) JUCARA TEREZINHA DOS SANTOS TOMASINI
Cargo/Função: (4946) PROFIS TEC NIV MEDIO SERV SAUDE SUS
Referência: D-005 Carga Horária: 40H
Un. Adm: (137502) DIR. TÉCNICA DO H.R. DE SORRISO
A Partir de: 01/10/2013 Até 31/10/2013
Qtde Plantoes: 13
Processo N.: 40112/2014
Nome: (234045/2) JUCIANE MARTA DE AGUIAR
Cargo/Função: (4946) PROFIS TEC NIV MEDIO SERV SAUDE SUS
Referência: A-001 Carga Horária: 40H
Un. Adm: (137057) DIR. TÉCNICA DO CIAPS ADAUTO BOTELHO
A Partir de: 01/12/2013 Até 31/12/2013
Qtde Plantoes: 14
Processo N.: 40112/2014
Nome: (220035/2) JUCIANE PATRICIA DA COSTA
Cargo/Função: (4946) PROFIS TEC NIV MEDIO SERV SAUDE SUS
Referência: A-001 Carga Horária: 40H
Un. Adm: (137057) DIR. TÉCNICA DO CIAPS ADAUTO BOTELHO
A Partir de: 01/12/2013 Até 31/12/2013
Qtde Plantoes: 13
Processo N.: 14131/2014
Nome: (41963/3) JUDITE DE ARAUJO NISHYAMA
Cargo/Função: (4946) PROFIS TEC NIV MEDIO SERV SAUDE SUS
Referência: C-009 Carga Horária: 40H
Un. Adm: (137421) DIR. TÉCNICA DO H. R. DE RONDONÓPOLIS
A Partir de: 01/11/2013 Até 30/11/2013
Qtde Plantoes: 6
Processo N.: 40112/2014
Nome: (91803/3) JULIO BISPO
Cargo/Função: (4912) PROFIS TEC NIV SUPERIOR SERV SAUDE SUS
Referência: C-004 Carga Horária: 40H
Un. Adm: (137014) DIR. GERAL DO CIAPS ADAUTO BOTELHO
A Partir de: 01/12/2013 Até 31/12/2013
Qtde Plantoes: 14
Processo N.: 14131/2014
Nome: (120056/1) JULIO RITA DUARTE LIBANIO
Cargo/Função: (4946) PROFIS TEC NIV MEDIO SERV SAUDE SUS
Referência: B-003 Carga Horária: 40H
Un. Adm: (137421) DIR. TÉCNICA DO H. R. DE RONDONÓPOLIS
A Partir de: 01/11/2013 Até 30/11/2013
Qtde Plantoes: 11
Processo N.: 40112/2014
Nome: (58249/1) JUVÊNCIO VITOR DA CONCEICAO
Cargo/Função: (4912) PROFIS TEC NIV SUPERIOR SERV SAUDE SUS
Referência: C-011 Carga Horária: 40H
Un. Adm: (137014) DIR. GERAL DO CIAPS ADAUTO BOTELHO
A Partir de: 01/12/2013 Até 31/12/2013
Qtde Plantoes: 12
Processo N.: 40112/2014
Nome: (123476/4) KAMILA CRISTINA DE OLIVEIRA CINTRA
Cargo/Função: (4946) PROFIS TEC NIV MEDIO SERV SAUDE SUS
Referência: A-001 Carga Horária: 40H
Un. Adm: (137057) DIR. TÉCNICA DO CIAPS ADAUTO BOTELHO
A Partir de: 01/12/2013 Até 31/12/2013
Qtde Plantoes: 14
Processo N.: 40112/2014
Nome: (138459/3) KARLA JANAINA BARROS ZAROUR
Cargo/Função: (4946) PROFIS TEC NIV MEDIO SERV SAUDE SUS
Referência: A-001 Carga Horária: 40H
Un. Adm: (137057) DIR. TÉCNICA DO CIAPS ADAUTO BOTELHO
A Partir de: 01/12/2013 Até 31/12/2013
Qtde Plantoes: 14
Processo N.: 14131/2014
Nome: (95483/1) KEILA GIANI SILVA LIMA
Cargo/Função: (4946) PROFIS TEC NIV MEDIO SERV SAUDE SUS
Referência: C-004 Carga Horária: 40H
Un. Adm: (137421) DIR. TÉCNICA DO H. R. DE RONDONÓPOLIS
A Partir de: 01/11/2013 Até 30/11/2013
Qtde Plantoes: 13

Processo N.: 674124/2013
Nome: (106611/1) KEILA TONINI LOEBLEIN
Cargo/Função: (4912) PROFIS TEC NIV SUPERIOR SERV SAUDE SUS
Referência: C-004 Carga Horária: 30H
Un. Adm: (137502) DIR. TÉCNICA DO H.R. DE SORRISO
A Partir de: 01/10/2013 Até 31/10/2013
Qtde Plantoes: 1
Processo N.: 51104/2014
Nome: (97063/1) LAELCIO JOSE DA COSTA
Cargo/Função: (4946) PROFIS TEC NIV MEDIO SERV SAUDE SUS
Referência: D-005 Carga Horária: 40H
Un. Adm: (152188) DIR.DO SERVIÇO DE ATEND. MÓVEL DE URGÊNCIA DO
SUS
A Partir de: 01/01/2014 Até 31/01/2014
Qtde Plantoes: 13
Processo N.: 14114/2014
Nome: (95487/1) LAERCIO CANDIDO
Cargo/Função: (4946) PROFIS TEC NIV MEDIO SERV SAUDE SUS
Referência: C-005 Carga Horária: 40H
Un. Adm: (137421) DIR. TÉCNICA DO H. R. DE RONDONÓPOLIS
A Partir de: 01/11/2013 Até 30/11/2013
Qtde Plantoes: 2
Processo N.: 40112/2014
Nome: (113999/1) LAZARO SOARES PORTO
Cargo/Função: (4946) PROFIS TEC NIV MEDIO SERV SAUDE SUS
Referência: C-003 Carga Horária: 30H
Un. Adm: (137014) DIR. GERAL DO CIAPS ADAUTO BOTELHO
A Partir de: 01/12/2013 Até 31/12/2013
Qtde Plantoes: 10
Processo N.: 605210/2012
Nome: (120300/1) LEIDE GONCALVES MOREIRA
Cargo/Função: (4946) PROFIS TEC NIV MEDIO SERV SAUDE SUS
Referência: C-003 Carga Horária: 40H
Un. Adm: (174530) GER. TECNICA DO ERS DE RONDONOPOLIS
A Partir de: 01/10/2012 Até 31/10/2012
Qtde Plantoes: 14
Processo N.: 605587/2012
Nome: (120300/1) LEIDE GONCALVES MOREIRA
Cargo/Função: (4946) PROFIS TEC NIV MEDIO SERV SAUDE SUS
Referência: C-003 Carga Horária: 40H
Un. Adm: (154555) GER. DE GESTÃO DA MACRORREGIONAL RONDONÓPOLIS
A Partir de: 01/08/2012 Até 31/08/2012
Qtde Plantoes: 14
Processo N.: 605592/2012
Nome: (120300/1) LEIDE GONCALVES MOREIRA
Cargo/Função: (4946) PROFIS TEC NIV MEDIO SERV SAUDE SUS
Referência: C-003 Carga Horária: 40H
Un. Adm: (174530) GER. TECNICA DO ERS DE RONDONOPOLIS
A Partir de: 01/09/2012 Até 30/09/2012
Qtde Plantoes: 12
Processo N.: 658114/2012
Nome: (120300/1) LEIDE GONCALVES MOREIRA
Cargo/Função: (4946) PROFIS TEC NIV MEDIO SERV SAUDE SUS
Referência: C-003 Carga Horária: 40H
Un. Adm: (174530) GER. TECNICA DO ERS DE RONDONOPOLIS
A Partir de: 01/11/2012 Até 30/11/2012
Qtde Plantoes: 12
Processo N.: 51104/2014
Nome: (114517/1) LENIL DE ARRUDA E SILVA
Cargo/Função: (4946) PROFIS TEC NIV MEDIO SERV SAUDE SUS
Referência: C-004 Carga Horária: 30H
Un. Adm: (152196) COORD.DO SERVIÇO DE ATEND.MÓVEL DE URGÊNCIA DO
SUS
A Partir de: 01/01/2014 Até 31/01/2014
Qtde Plantoes: 10
Processo N.: 40112/2014
Nome: (94550/1) LEONIA ALVES SILVA
Cargo/Função: (4946) PROFIS TEC NIV MEDIO SERV SAUDE SUS
Referência: C-005 Carga Horária: 40H
Un. Adm: (137014) DIR. GERAL DO CIAPS ADAUTO BOTELHO
A Partir de: 01/12/2013 Até 31/12/2013
Qtde Plantoes: 13
Processo N.: 14114/2014
Nome: (118894/1) LEONILDA DE SOUZA
Cargo/Função: (4946) PROFIS TEC NIV MEDIO SERV SAUDE SUS
Referência: D-003 Carga Horária: 40H
Un. Adm: (137421) DIR. TÉCNICA DO H. R. DE RONDONÓPOLIS
A Partir de: 01/11/2013 Até 30/11/2013
Qtde Plantoes: 13
Processo N.: 674124/2013
Nome: (90530/1) LEONIRA CABRAL DOS SANTOS
Cargo/Função: (4989) PROFIS APOIO SERV SAUDE SUS
Referência: B-005 Carga Horária: 40H
Un. Adm: (137502) DIR. TÉCNICA DO H.R. DE SORRISO
A Partir de: 01/10/2013 Até 31/10/2013
Qtde Plantoes: 5
Processo N.: 14114/2014
Nome: (95485/2) LEONTINA MARTINS DE BRITO
Cargo/Função: (4946) PROFIS TEC NIV MEDIO SERV SAUDE SUS
Referência: D-003 Carga Horária: 40H
Un. Adm: (137421) DIR. TÉCNICA DO H. R. DE RONDONÓPOLIS
A Partir de: 01/11/2013 Até 30/11/2013
Qtde Plantoes: 13
Processo N.: 51104/2014
Nome: (90505/3) LIGIA CRISTIANE ARFELI
Cargo/Função: (4912) PROFIS TEC NIV SUPERIOR SERV SAUDE SUS
Referência: C-005 Carga Horária: 30H
Un. Adm: (152188) DIR.DO SERVIÇO DE ATEND. MÓVEL DE URGÊNCIA DO
SUS
A Partir de: 01/01/2014 Até 31/01/2014
Qtde Plantoes: 10
Processo N.: 40112/2014
Nome: (250082/1) LILIANE CAETANO DA SILVA

Cargo/Função: (4912) PROFIS TEC NIV SUPERIOR SERV SAUDE SUS
Referência: A-001 Carga Horária: 30H
Un. Adm: (137057) DIR. TÉCNICA DO CIAPS ADAUTO BOTELHO
A Partir de: 01/12/2013 Até 31/12/2013
Qtde Plantões: 10

Processo N.: 14114/2014
Nome: (118380/1) LINDALVA ALCANTARA REZENDE
Cargo/Função: (4946) PROFIS TEC NIV MEDIO SERV SAUDE SUS
Referência: D-004 Carga Horária: 40H
Un. Adm: (137421) DIR. TÉCNICA DO H. R. DE RONDONÓPOLIS
A Partir de: 01/11/2013 Até 30/11/2013
Qtde Plantões: 13

Processo N.: 40112/2014
Nome: (79819/1) LINDAURA VICENTE DA SILVA
Cargo/Função: (4989) PROFIS APOIO SERV SAUDE SUS
Referência: D-011 Carga Horária: 40H
Un. Adm: (137014) DIR. GERAL DO CIAPS ADAUTO BOTELHO
A Partir de: 01/12/2013 Até 31/12/2013
Qtde Plantões: 14

Processo N.: 14131/2014
Nome: (95502/1) LINDOBERG JOSE DE SOUZA
Cargo/Função: (4912) PROFIS TEC NIV SUPERIOR SERV SAUDE SUS
Referência: C-005 Carga Horária: 40H
Un. Adm: (137391) DIR. ADMINISTRATIVA E FINANCEIRA H.R. RONDONÓPOLIS

LIIS
A Partir de: 01/11/2013 Até 30/11/2013
Qtde Plantões: 9

Processo N.: 40112/2014
Nome: (143894/3) LIRIANA AMORIM DOS REIS
Cargo/Função: (4912) PROFIS TEC NIV SUPERIOR SERV SAUDE SUS
Referência: A-001 Carga Horária: 40H
Un. Adm: (137057) DIR. TÉCNICA DO CIAPS ADAUTO BOTELHO
A Partir de: 01/12/2013 Até 31/12/2013
Qtde Plantões: 11

Processo N.: 40112/2014
Nome: (220945/2) LUCIA HELENA DA SILVA
Cargo/Função: (4946) PROFIS TEC NIV MEDIO SERV SAUDE SUS
Referência: A-001 Carga Horária: 40H
Un. Adm: (137057) DIR. TÉCNICA DO CIAPS ADAUTO BOTELHO
A Partir de: 01/12/2013 Até 31/12/2013
Qtde Plantões: 13

Processo N.: 51104/2014
Nome: (115471/1) LUCIA MARIA DE ALMEIDA
Cargo/Função: (4946) PROFIS TEC NIV MEDIO SERV SAUDE SUS
Referência: C-004 Carga Horária: 40H
Un. Adm: (152196) COORD.DO SERVIÇO DE ATEND.MÓVEL DE URGÊNCIA DO SUS
A Partir de: 01/01/2014 Até 31/01/2014
Qtde Plantões: 12

Processo N.: 40112/2014
Nome: (96508/1) LUCIANA DA COSTA JORTE
Cargo/Função: (4946) PROFIS TEC NIV MEDIO SERV SAUDE SUS
Referência: D-005 Carga Horária: 40H
Un. Adm: (137014) DIR. GERAL DO CIAPS ADAUTO BOTELHO
A Partir de: 01/12/2013 Até 31/12/2013
Qtde Plantões: 7

Processo N.: 40112/2014
Nome: (122425/1) LUCIANA PALU
Cargo/Função: (4912) PROFIS TEC NIV SUPERIOR SERV SAUDE SUS
Referência: C-003 Carga Horária: 40H
Un. Adm: (137014) DIR. GERAL DO CIAPS ADAUTO BOTELHO
A Partir de: 01/12/2013 Até 31/12/2013
Qtde Plantões: 13

Processo N.: 40112/2014
Nome: (111668/1) LUCIANA SALEM GONCALVES PIMENTA
Cargo/Função: (4946) PROFIS TEC NIV MEDIO SERV SAUDE SUS
Referência: D-004 Carga Horária: 30H
Un. Adm: (152153) GER. DE APOIO ÀS UNIDADES DESCONCENTRADAS DO CIAPS
A Partir de: 01/12/2013 Até 31/12/2013
Qtde Plantões: 10

Processo N.: 40112/2014
Nome: (143384/4) LUCIANA STELLA SARMENTO PINHEIRO DE ALMEIDA
Cargo/Função: (4912) PROFIS TEC NIV SUPERIOR SERV SAUDE SUS
Referência: A-001 Carga Horária: 40H
Un. Adm: (137057) DIR. TÉCNICA DO CIAPS ADAUTO BOTELHO
A Partir de: 01/12/2013 Até 31/12/2013
Qtde Plantões: 13

Processo N.: 51104/2014
Nome: (91823/2) LUCIANE MARIA REIS
Cargo/Função: (4946) PROFIS TEC NIV MEDIO SERV SAUDE SUS
Referência: C-005 Carga Horária: 30H
Un. Adm: (152218) GER. DE ENFERMAGEM DO SAMU
A Partir de: 01/01/2014 Até 31/01/2014
Qtde Plantões: 10

Processo N.: 40112/2014
Nome: (119010/1) LUCIANE TIEMI KUROYANAGI
Cargo/Função: (4912) PROFIS TEC NIV SUPERIOR SERV SAUDE SUS
Referência: D-004 Carga Horária: 40H
Un. Adm: (137014) DIR. GERAL DO CIAPS ADAUTO BOTELHO
A Partir de: 01/12/2013 Até 31/12/2013
Qtde Plantões: 14

Processo N.: 674124/2013
Nome: (106888/1) LUCIELE FERNANDA BENIN
Cargo/Função: (4912) PROFIS TEC NIV SUPERIOR SERV SAUDE SUS
Referência: B-004 Carga Horária: 40H
Un. Adm: (137502) DIR. TÉCNICA DO H.R. DE SORRISO
A Partir de: 01/10/2013 Até 31/10/2013
Qtde Plantões: 14

Processo N.: 674124/2013
Nome: (113187/1) LUCIENE GRASIELE PEREIRA DE MOURA AGUIAR
Cargo/Função: (4912) PROFIS TEC NIV SUPERIOR SERV SAUDE SUS
Referência: C-004 Carga Horária: 40H

Un. Adm: (137502) DIR. TÉCNICA DO H.R. DE SORRISO
A Partir de: 01/10/2013 Até 31/10/2013
Qtde Plantões: 4

Processo N.: 40112/2014
Nome: (237596/2) LUCILENE PAES DE BARROS LIMA
Cargo/Função: (4946) PROFIS TEC NIV MEDIO SERV SAUDE SUS
Referência: A-001 Carga Horária: 40H
Un. Adm: (137065) GER. TÉCNICA DO CIAPS ADAUTO BOTELHO
A Partir de: 01/12/2013 Até 31/12/2013
Qtde Plantões: 14

Processo N.: 14114/2014
Nome: (42276/2) LUCIMAR SOARES DE SOUZA
Cargo/Função: (4946) PROFIS TEC NIV MEDIO SERV SAUDE SUS
Referência: B-007 Carga Horária: 40H
Un. Adm: (137421) DIR. TÉCNICA DO H. R. DE RONDONÓPOLIS
A Partir de: 01/11/2013 Até 30/11/2013
Qtde Plantões: 9

Processo N.: 51104/2014
Nome: (79046/1) LUCY MESSIAS
Cargo/Função: (4946) PROFIS TEC NIV MEDIO SERV SAUDE SUS
Referência: D-010 Carga Horária: 30H
Un. Adm: (152218) GER. DE ENFERMAGEM DO SAMU
A Partir de: 01/01/2014 Até 31/01/2014
Qtde Plantões: 10

Processo N.: 605210/2012
Nome: (118199/1) LUIS FERNANDO VILALBA SILVA
Cargo/Função: (4912) PROFIS TEC NIV SUPERIOR SERV SAUDE SUS
Referência: B-003 Carga Horária: 40H
Un. Adm: (174530) GER. TECNICA DO ERS DE RONDONOPOLIS
A Partir de: 01/10/2012 Até 31/10/2012
Qtde Plantões: 14

Processo N.: 605587/2012
Nome: (118199/1) LUIS FERNANDO VILALBA SILVA
Cargo/Função: (4912) PROFIS TEC NIV SUPERIOR SERV SAUDE SUS
Referência: B-003 Carga Horária: 40H
Un. Adm: (154555) GER. DE GESTÃO DA MACRORREGIONAL RONDONÓPOLIS
A Partir de: 01/08/2012 Até 30/08/2012
Qtde Plantões: 13

Processo N.: 605592/2012
Nome: (118199/1) LUIS FERNANDO VILALBA SILVA
Cargo/Função: (4912) PROFIS TEC NIV SUPERIOR SERV SAUDE SUS
Referência: B-003 Carga Horária: 40H
Un. Adm: (174530) GER. TECNICA DO ERS DE RONDONOPOLIS
A Partir de: 01/09/2012 Até 30/09/2012
Qtde Plantões: 13

Processo N.: 658114/2012
Nome: (118199/1) LUIS FERNANDO VILALBA SILVA
Cargo/Função: (4912) PROFIS TEC NIV SUPERIOR SERV SAUDE SUS
Referência: B-003 Carga Horária: 40H
Un. Adm: (174530) GER. TECNICA DO ERS DE RONDONOPOLIS
A Partir de: 01/11/2012 Até 30/11/2012
Qtde Plantões: 12

Processo N.: 14114/2014
Nome: (89276/3) LUISA HELENA FRANCHINI
Cargo/Função: (4912) PROFIS TEC NIV SUPERIOR SERV SAUDE SUS
Referência: D-005 Carga Horária: 40H
Un. Adm: (137421) DIR. TÉCNICA DO H. R. DE RONDONÓPOLIS
A Partir de: 01/11/2013 Até 30/11/2013
Qtde Plantões: 11

Processo N.: 14114/2014
Nome: (115753/1) LUIZA MARIA GONCALVES DE SOUZA
Cargo/Função: (4946) PROFIS TEC NIV MEDIO SERV SAUDE SUS
Referência: C-004 Carga Horária: 40H
Un. Adm: (137421) DIR. TÉCNICA DO H. R. DE RONDONÓPOLIS
A Partir de: 01/11/2013 Até 30/11/2013
Qtde Plantões: 13

Processo N.: 14131/2014
Nome: (95489/1) LURDES GUTKOSKI
Cargo/Função: (4989) PROFIS APOIO SERV SAUDE SUS
Referência: D-005 Carga Horária: 40H
Un. Adm: (137421) DIR. TÉCNICA DO H. R. DE RONDONÓPOLIS
A Partir de: 01/11/2013 Até 30/11/2013
Qtde Plantões: 13

Processo N.: 40112/2014
Nome: (55528/8) LUZENIL MARIA DA SILVA
Cargo/Função: (4912) PROFIS TEC NIV SUPERIOR SERV SAUDE SUS
Referência: C-004 Carga Horária: 30H
Un. Adm: (137014) DIR. GERAL DO CIAPS ADAUTO BOTELHO
A Partir de: 01/12/2013 Até 31/12/2013
Qtde Plantões: 10

Processo N.: 14131/2014
Nome: (73617/4) LUZIA MARTINS FERREIRA
Cargo/Função: (4946) PROFIS TEC NIV MEDIO SERV SAUDE SUS
Referência: D-004 Carga Horária: 30H
Un. Adm: (137430) GER. DE APOIO TÉCNICO H.R. DE RONDONÓPOLIS
A Partir de: 01/11/2013 Até 30/11/2013
Qtde Plantões: 4

Processo N.: 40112/2014
Nome: (22867/2) LUZIEMA PEREIRA DE AZEVEDO
Cargo/Função: (4946) PROFIS TEC NIV MEDIO SERV SAUDE SUS
Referência: C-006 Carga Horária: 40H
Un. Adm: (137014) DIR. GERAL DO CIAPS ADAUTO BOTELHO
A Partir de: 01/12/2013 Até 31/12/2013
Qtde Plantões: 14

Processo N.: 40112/2014
Nome: (57170/2) LUZIMAR FERREIRA
Cargo/Função: (4912) PROFIS TEC NIV SUPERIOR SERV SAUDE SUS
Referência: D-004 Carga Horária: 30H
Un. Adm: (137014) DIR. GERAL DO CIAPS ADAUTO BOTELHO
A Partir de: 01/12/2013 Até 31/12/2013
Qtde Plantões: 10

Processo N.: 40112/2014
Nome: (120475/1) LYNDON JOHNSON ANTONIO DA SILVA

Cargo/Função: (4912) PROFIS TEC NIV SUPERIOR SERV SAUDE SUS
Referência: C-003 Carga Horária: 30H
Un. Adm: (137014) DIR. GERAL DO CIAPS ADAUTO BOTELHO
A Partir de: 01/12/2013 Até 31/12/2013
Qtde Plantões: 4

Processo N.: 51104/2014
Nome: (93310/1) MAGALY BANDEIRA BISPO
Cargo/Função: (4946) PROFIS TEC NIV MEDIO SERV SAUDE SUS
Referência: B-004 Carga Horária: 40H
Un. Adm: (152218) GER. DE ENFERMAGEM DO SAMU
A Partir de: 01/01/2014 Até 31/01/2014
Qtde Plantões: 13

Processo N.: 40112/2014
Nome: (125158/4) MAIZE RODRIGUES FERREIRA MIRANDA
Cargo/Função: (4946) PROFIS TEC NIV MEDIO SERV SAUDE SUS
Referência: A-001 Carga Horária: 40H
Un. Adm: (137057) DIR. TÉCNICA DO CIAPS ADAUTO BOTELHO
A Partir de: 01/12/2013 Até 31/12/2013
Qtde Plantões: 14

Processo N.: 14131/2014
Nome: (106238/1) MARA REGINA CAMPOS GONZALEZ
Cargo/Função: (4912) PROFIS TEC NIV SUPERIOR SERV SAUDE SUS
Referência: C-004 Carga Horária: 40H
Un. Adm: (137421) DIR. TÉCNICA DO H. R. DE RONDONÓPOLIS
A Partir de: 01/11/2013 Até 30/11/2013
Qtde Plantões: 14

Processo N.: 40112/2014
Nome: (61111/5) MARCELO CAMPOS DE SOUZA
Cargo/Função: (4912) PROFIS TEC NIV SUPERIOR SERV SAUDE SUS
Referência: D-004 Carga Horária: 30H
Un. Adm: (137014) DIR. GERAL DO CIAPS ADAUTO BOTELHO
A Partir de: 01/12/2013 Até 31/12/2013
Qtde Plantões: 10

Processo N.: 14131/2014
Nome: (117551/1) MARCIA ALVES DE OLIVEIRA
Cargo/Função: (4946) PROFIS TEC NIV MEDIO SERV SAUDE SUS
Referência: D-004 Carga Horária: 40H
Un. Adm: (137421) DIR. TÉCNICA DO H. R. DE RONDONÓPOLIS
A Partir de: 01/11/2013 Até 30/11/2013
Qtde Plantões: 13

Processo N.: 40112/2014
Nome: (234722/2) MARCIA FERREIRA DE CAMPOS
Cargo/Função: (4912) PROFIS TEC NIV SUPERIOR SERV SAUDE SUS
Referência: A-001 Carga Horária: 40H
Un. Adm: (137057) DIR. TÉCNICA DO CIAPS ADAUTO BOTELHO
A Partir de: 01/12/2013 Até 31/12/2013
Qtde Plantões: 14

Processo N.: 40112/2014
Nome: (39715/3) MARCIA NUNES SIQUEIRA
Cargo/Função: (4946) PROFIS TEC NIV MEDIO SERV SAUDE SUS
Referência: A-001 Carga Horária: 40H
Un. Adm: (137057) DIR. TÉCNICA DO CIAPS ADAUTO BOTELHO
A Partir de: 01/12/2013 Até 31/12/2013
Qtde Plantões: 14

Processo N.: 51104/2014
Nome: (95492/1) MARCIA PEREIRA SILVA
Cargo/Função: (4946) PROFIS TEC NIV MEDIO SERV SAUDE SUS
Referência: D-005 Carga Horária: 30H
Un. Adm: (152218) GER. DE ENFERMAGEM DO SAMU
A Partir de: 01/01/2014 Até 31/01/2014
Qtde Plantões: 10

Processo N.: 40112/2014
Nome: (237442/1) MARCIA SILVA DE ASSIS SOUZA
Cargo/Função: (4946) PROFIS TEC NIV MEDIO SERV SAUDE SUS
Referência: A-001 Carga Horária: 30H
Un. Adm: (137014) DIR. GERAL DO CIAPS ADAUTO BOTELHO
A Partir de: 01/12/2013 Até 31/12/2013
Qtde Plantões: 3

Processo N.: 14114/2014
Nome: (95344/1) MARCIA TAVEIRA DE PAULA
Cargo/Função: (4946) PROFIS TEC NIV MEDIO SERV SAUDE SUS
Referência: D-005 Carga Horária: 40H
Un. Adm: (137421) DIR. TÉCNICA DO H. R. DE RONDONÓPOLIS
A Partir de: 01/11/2013 Até 30/11/2013
Qtde Plantões: 13

Processo N.: 51104/2014
Nome: (97066/1) MARCIO JOSE ALVES SOBRINHO
Cargo/Função: (4946) PROFIS TEC NIV MEDIO SERV SAUDE SUS
Referência: A-004 Carga Horária: 30H
Un. Adm: (152218) GER. DE ENFERMAGEM DO SAMU
A Partir de: 01/01/2014 Até 31/01/2014
Qtde Plantões: 10

Processo N.: 14131/2014
Nome: (62982/1) MARCONDES DA SILVA
Cargo/Função: (4912) PROFIS TEC NIV SUPERIOR SERV SAUDE SUS
Referência: D-011 Carga Horária: 40H
Un. Adm: (137405) GER. DE APOIO LOGÍSTICO DO H.R. DE RONDONÓPOLIS
A Partir de: 01/11/2013 Até 30/11/2013
Qtde Plantões: 13

Processo N.: 674124/2013
Nome: (107334/1) MARCONDES MESSIAS DA SILVA
Cargo/Função: (4946) PROFIS TEC NIV MEDIO SERV SAUDE SUS
Referência: C-004 Carga Horária: 40H
Un. Adm: (137502) DIR. TÉCNICA DO H.R. DE SORRISO
A Partir de: 01/10/2013 Até 31/10/2013
Qtde Plantões: 13

Processo N.: 40112/2014
Nome: (111840/1) MARCOS ALBERTO DA SILVA
Cargo/Função: (4946) PROFIS TEC NIV MEDIO SERV SAUDE SUS
Referência: D-004 Carga Horária: 30H
Un. Adm: (137014) DIR. GERAL DO CIAPS ADAUTO BOTELHO
A Partir de: 01/12/2013 Até 31/12/2013
Qtde Plantões: 10

Processo N.: 51104/2014
Nome: (94524/1) MARGARETHE DE OLIVEIRA SILVA RODRIGUES
Cargo/Função: (4946) PROFIS TEC NIV MEDIO SERV SAUDE SUS
Referência: C-005 Carga Horária: 30H
Un. Adm: (152218) GER. DE ENFERMAGEM DO SAMU
A Partir de: 01/01/2014 Até 31/01/2014
Qtde Plantões: 10

Processo N.: 51104/2014
Nome: (115740/1) MARI GEMA FONTELES DE LA CRUZ
Cargo/Função: (4912) PROFIS TEC NIV SUPERIOR SERV SAUDE SUS
Referência: D-004 Carga Horária: 30H
Un. Adm: (152218) GER. DE ENFERMAGEM DO SAMU
A Partir de: 01/01/2014 Até 31/01/2014
Qtde Plantões: 10

Processo N.: 40112/2014
Nome: (67728/1) MARIA ALEXANDRINA DE CAMPOS SILVA
Cargo/Função: (4989) PROFIS APOIO SERV SAUDE SUS
Referência: C-011 Carga Horária: 40H
Un. Adm: (137014) DIR. GERAL DO CIAPS ADAUTO BOTELHO
A Partir de: 01/12/2013 Até 31/12/2013
Qtde Plantões: 14

Processo N.: 40112/2014
Nome: (52894/2) MARIA APARECIDA DA SILVA
Cargo/Função: (4912) PROFIS TEC NIV SUPERIOR SERV SAUDE SUS
Referência: C-003 Carga Horária: 30H
Un. Adm: (137014) DIR. GERAL DO CIAPS ADAUTO BOTELHO
A Partir de: 01/12/2013 Até 31/12/2013
Qtde Plantões: 10

Processo N.: 14114/2013
Nome: (117751/1) MARIA APARECIDA DE ALMEIDA WALECHESKI
Cargo/Função: (4946) PROFIS TEC NIV MEDIO SERV SAUDE SUS
Referência: C-003 Carga Horária: 30H
Un. Adm: (137421) DIR. TÉCNICA DO H. R. DE RONDONÓPOLIS
A Partir de: 01/11/2013 Até 30/11/2013
Qtde Plantões: 10

Processo N.: 14114/2014
Nome: (96199/1) MARIA APARECIDA DE FREITAS
Cargo/Função: (4946) PROFIS TEC NIV MEDIO SERV SAUDE SUS
Referência: C-004 Carga Horária: 40H
Un. Adm: (137421) DIR. TÉCNICA DO H. R. DE RONDONÓPOLIS
A Partir de: 01/11/2013 Até 30/11/2013
Qtde Plantões: 13

Processo N.: 40112/2014
Nome: (45818/5) MARIA APARECIDA LIMA DE SOUZA
Cargo/Função: (4912) PROFIS TEC NIV SUPERIOR SERV SAUDE SUS
Referência: C-006 Carga Horária: 30H
Un. Adm: (137014) DIR. GERAL DO CIAPS ADAUTO BOTELHO
A Partir de: 01/12/2013 Até 31/12/2013
Qtde Plantões: 10

Processo N.: 14114/2014
Nome: (98727/1) MARIA APARECIDA ROCHA DE SOUZA GOMES
Cargo/Função: (4946) PROFIS TEC NIV MEDIO SERV SAUDE SUS
Referência: C-003 Carga Horária: 40H
Un. Adm: (137421) DIR. TÉCNICA DO H. R. DE RONDONÓPOLIS
A Partir de: 01/11/2013 Até 30/11/2013
Qtde Plantões: 11

Processo N.: 40112/2014
Nome: (237591/1) MARIA APARECIDA VELOSO
Cargo/Função: (4946) PROFIS TEC NIV MEDIO SERV SAUDE SUS
Referência: A-001 Carga Horária: 30H
Un. Adm: (137014) DIR. GERAL DO CIAPS ADAUTO BOTELHO
A Partir de: 01/12/2013 Até 26/12/2013
Qtde Plantões: 7

Processo N.: 40112/2014
Nome: (123148/1) MARIA AUXILIADORA SATURNINA REGIS SARMENTO
Cargo/Função: (4912) PROFIS TEC NIV SUPERIOR SERV SAUDE SUS
Referência: C-003 Carga Horária: 30H
Un. Adm: (137057) DIR. TÉCNICA DO CIAPS ADAUTO BOTELHO
A Partir de: 01/12/2013 Até 31/12/2013
Qtde Plantões: 10

Processo N.: 14131/2014
Nome: (95214/1) MARIA DA ASSUNCAO LEITAO MELO
Cargo/Função: (4912) PROFIS TEC NIV SUPERIOR SERV SAUDE SUS
Referência: D-005 Carga Horária: 40H
Un. Adm: (137421) DIR. TÉCNICA DO H. R. DE RONDONÓPOLIS
A Partir de: 01/11/2013 Até 30/11/2013
Qtde Plantões: 13

Processo N.: 51104/2014
Nome: (83074/1) MARIA DA CONCEICAO COSTA DE SOUZA
Cargo/Função: (4912) PROFIS TEC NIV SUPERIOR SERV SAUDE SUS
Referência: D-012 Carga Horária: 40H
Un. Adm: (152218) GER. DE ENFERMAGEM DO SAMU
A Partir de: 01/01/2014 Até 31/01/2014
Qtde Plantões: 13

Processo N.: 40112/2014
Nome: (237134/2) MARIA DA CONCEICAO PEREIRA DOS SANTOS
Cargo/Função: (4946) PROFIS TEC NIV MEDIO SERV SAUDE SUS
Referência: A-001 Carga Horária: 40H
Un. Adm: (137057) DIR. TÉCNICA DO CIAPS ADAUTO BOTELHO
A Partir de: 01/12/2013 Até 31/12/2013
Qtde Plantões: 14

Processo N.: 14114/2014
Nome: (118911/1) MARIA DA GLORIA FARIAS SOUZA
Cargo/Função: (4946) PROFIS TEC NIV MEDIO SERV SAUDE SUS
Referência: C-003 Carga Horária: 40H
Un. Adm: (137421) DIR. TÉCNICA DO H. R. DE RONDONÓPOLIS
A Partir de: 01/11/2013 Até 30/11/2013
Qtde Plantões: 14

Processo N.: 14114/2014
Nome: (95334/1) MARIA DA GLORIA PEREIRA FARIAS
Cargo/Função: (4946) PROFIS TEC NIV MEDIO SERV SAUDE SUS
Referência: C-004 Carga Horária: 40H
Un. Adm: (137421) DIR. TÉCNICA DO H. R. DE RONDONÓPOLIS

A Partir de: 01/11/2013 Até 30/11/2013
Qtde Plantões: 12
Processo N.: 674124/2013
Nome: (53431/10) MARIA DAS GRACAS DA SILVA ALBUQUERQUE
Cargo/Função: (4912) PROFIS TEC NIV SUPERIOR SERV SAUDE SUS
Referência: C-006 Carga Horária: 40H
Un. Adm: (137502) DIR. TÉCNICA DO H.R. DE SORRISO
A Partir de: 01/10/2013 Até 31/10/2013
Qtde Plantões: 13
Processo N.: 40112/2014
Nome: (90521/1) MARIA DE FATIMA ALVES DO BOMFIM
Cargo/Função: (4946) PROFIS TEC NIV MEDIO SERV SAUDE SUS
Referência: D-005 Carga Horária: 40H
Un. Adm: (137014) DIR. GERAL DO CIAPS ADAUTO BOTELHO
A Partir de: 01/12/2013 Até 31/12/2013
Qtde Plantões: 13
Processo N.: 14131/2014
Nome: (95361/1) MARIA DE FATIMA ROSA DE JESUS
Cargo/Função: (4946) PROFIS TEC NIV MEDIO SERV SAUDE SUS
Referência: C-005 Carga Horária: 40H
Un. Adm: (137421) DIR. TÉCNICA DO H. R. DE RONDONÓPOLIS
A Partir de: 01/11/2013 Até 30/11/2013
Qtde Plantões: 13
Processo N.: 40112/2014
Nome: (67474/2) MARIA DE FÁTIMA CASTRO BORGES
Cargo/Função: (4912) PROFIS TEC NIV SUPERIOR SERV SAUDE SUS
Referência: D-005 Carga Horária: 30H
Un. Adm: (137014) DIR. GERAL DO CIAPS ADAUTO BOTELHO
A Partir de: 01/12/2013 Até 31/12/2013
Qtde Plantões: 3
Processo N.: 40112/2014
Nome: (120058/1) MARIA DE LOURDES DE ARAUJO BARROS
Cargo/Função: (4946) PROFIS TEC NIV MEDIO SERV SAUDE SUS
Referência: C-003 Carga Horária: 40H
Un. Adm: (137014) DIR. GERAL DO CIAPS ADAUTO BOTELHO
A Partir de: 01/12/2013 Até 31/12/2013
Qtde Plantões: 13
Processo N.: 14114/2014
Nome: (115501/1) MARIA DE LOURDES TRINDADE CAMPANELLI
Cargo/Função: (4946) PROFIS TEC NIV MEDIO SERV SAUDE SUS
Referência: C-004 Carga Horária: 40H
Un. Adm: (137421) DIR. TÉCNICA DO H. R. DE RONDONÓPOLIS
A Partir de: 01/11/2013 Até 30/11/2013
Qtde Plantões: 13
Processo N.: 14114/2014
Nome: (95328/1) MARIA DIVINA RODRIGUES SOARES
Cargo/Função: (4946) PROFIS TEC NIV MEDIO SERV SAUDE SUS
Referência: C-004 Carga Horária: 40H
Un. Adm: (137421) DIR. TÉCNICA DO H. R. DE RONDONÓPOLIS
A Partir de: 01/11/2013 Até 30/11/2013
Qtde Plantões: 13
Processo N.: 40112/2014
Nome: (47039/3) MARIA DJANIRA NUNES BRUNO
Cargo/Função: (4946) PROFIS TEC NIV MEDIO SERV SAUDE SUS
Referência: A-001 Carga Horária: 40H
Un. Adm: (137057) DIR. TÉCNICA DO CIAPS ADAUTO BOTELHO
A Partir de: 01/12/2013 Até 31/12/2013
Qtde Plantões: 14
Processo N.: 14114/2014
Nome: (102503/1) MARIA EDINES DA SILVA GUEDES
Cargo/Função: (4912) PROFIS TEC NIV SUPERIOR SERV SAUDE SUS
Referência: D-004 Carga Horária: 40H
Un. Adm: (137421) DIR. TÉCNICA DO H. R. DE RONDONÓPOLIS
A Partir de: 01/11/2013 Até 30/11/2013
Qtde Plantões: 12
Processo N.: 40112/2014
Nome: (120489/1) MARIA EGLE LIMA FEITOSA OLIVEIRA
Cargo/Função: (4912) PROFIS TEC NIV SUPERIOR SERV SAUDE SUS
Referência: C-003 Carga Horária: 30H
Un. Adm: (137014) DIR. GERAL DO CIAPS ADAUTO BOTELHO
A Partir de: 01/12/2013 Até 31/12/2013
Qtde Plantões: 9
Processo N.: 40112/2014
Nome: (43318/1) MARIA ELIZA DA SILVA BARRETO
Cargo/Função: (4946) PROFIS TEC NIV MEDIO SERV SAUDE SUS
Referência: D-012 Carga Horária: 40H
Un. Adm: (137014) DIR. GERAL DO CIAPS ADAUTO BOTELHO
A Partir de: 01/12/2013 Até 31/12/2013
Qtde Plantões: 13
Processo N.: 674124/2013
Nome: (98159/1) MARIA ELIZABETH DE FRANCA
Cargo/Função: (4946) PROFIS TEC NIV MEDIO SERV SAUDE SUS
Referência: C-004 Carga Horária: 40H
Un. Adm: (137502) DIR. TÉCNICA DO H.R. DE SORRISO
A Partir de: 01/10/2013 Até 31/10/2013
Qtde Plantões: 14
Processo N.: 14114/2014
Nome: (95275/1) MARIA EUNICE SOUZA SILVA GARCIA
Cargo/Função: (4946) PROFIS TEC NIV MEDIO SERV SAUDE SUS
Referência: B-003 Carga Horária: 40H
Un. Adm: (137421) DIR. TÉCNICA DO H. R. DE RONDONÓPOLIS
A Partir de: 01/11/2013 Até 30/11/2013
Qtde Plantões: 13
Processo N.: 14114/2014
Nome: (95289/1) MARIA FRANCISCA DOS ANJOS TEIXEIRA
Cargo/Função: (4946) PROFIS TEC NIV MEDIO SERV SAUDE SUS
Referência: D-005 Carga Horária: 40H
Un. Adm: (137421) DIR. TÉCNICA DO H. R. DE RONDONÓPOLIS
A Partir de: 01/11/2013 Até 30/11/2013
Qtde Plantões: 13
Processo N.: 14131/2014
Nome: (95287/1) MARIA GOMES DA CUNHA
Cargo/Função: (4946) PROFIS TEC NIV MEDIO SERV SAUDE SUS

Referência: D-005 Carga Horária: 40H
Un. Adm: (137405) GER. DE APOIO LOGÍSTICO DO H.R. DE RONDONÓPOLIS
A Partir de: 01/11/2013 Até 30/11/2013
Qtde Plantões: 13
Processo N.: 674124/2013
Nome: (58362/2) MARIA GORETH LUCENA ROCHA
Cargo/Função: (4946) PROFIS TEC NIV MEDIO SERV SAUDE SUS
Referência: C-007 Carga Horária: 40H
Un. Adm: (137502) DIR. TÉCNICA DO H.R. DE SORRISO
A Partir de: 01/10/2013 Até 31/10/2013
Qtde Plantões: 3
Processo N.: 40112/2014
Nome: (118518/1) MARIA IDAIR RODRIGUES SILVA
Cargo/Função: (4912) PROFIS TEC NIV SUPERIOR SERV SAUDE SUS
Referência: C-004 Carga Horária: 40H
Un. Adm: (137014) DIR. GERAL DO CIAPS ADAUTO BOTELHO
A Partir de: 01/12/2013 Até 31/12/2013
Qtde Plantões: 6
Processo N.: 40112/2014
Nome: (42877/1) MARIA IEDA DA SILVA
Cargo/Função: (4912) PROFIS TEC NIV SUPERIOR SERV SAUDE SUS
Referência: B-010 Carga Horária: 40H
Un. Adm: (137014) DIR. GERAL DO CIAPS ADAUTO BOTELHO
A Partir de: 01/12/2013 Até 31/12/2013
Qtde Plantões: 13
Processo N.: 14131/2014
Nome: (41958/2) MARIA IMILIA DE SOUZA
Cargo/Função: (4946) PROFIS TEC NIV MEDIO SERV SAUDE SUS
Referência: C-010 Carga Horária: 40H
Un. Adm: (137421) DIR. TÉCNICA DO H. R. DE RONDONÓPOLIS
A Partir de: 01/11/2013 Até 30/11/2013
Qtde Plantões: 13
Processo N.: 674124/2013
Nome: (90529/1) MARIA INES GURSKI
Cargo/Função: (4946) PROFIS TEC NIV MEDIO SERV SAUDE SUS
Referência: D-005 Carga Horária: 40H
Un. Adm: (137502) DIR. TÉCNICA DO H.R. DE SORRISO
A Partir de: 01/10/2013 Até 31/10/2013
Qtde Plantões: 13
Processo N.: 40112/2014
Nome: (94406/1) MARIA IRISMAR SILVA DE SOUZA
Cargo/Função: (4946) PROFIS TEC NIV MEDIO SERV SAUDE SUS
Referência: D-005 Carga Horária: 40H
Un. Adm: (137065) GER. TÉCNICA DO CIAPS ADAUTO BOTELHO
A Partir de: 01/12/2013 Até 31/12/2013
Qtde Plantões: 14
Processo N.: 40112/2014
Nome: (42868/2) MARIA JOSE DA SILVA
Cargo/Função: (4912) PROFIS TEC NIV SUPERIOR SERV SAUDE SUS
Referência: C-009 Carga Horária: 30H
Un. Adm: (137014) DIR. GERAL DO CIAPS ADAUTO BOTELHO
A Partir de: 01/12/2013 Até 31/12/2013
Qtde Plantões: 5
Processo N.: 14114/2014
Nome: (118076/1) MARIA JOSE DE DEUS
Cargo/Função: (4946) PROFIS TEC NIV MEDIO SERV SAUDE SUS
Referência: C-004 Carga Horária: 40H
Un. Adm: (137421) DIR. TÉCNICA DO H. R. DE RONDONÓPOLIS
A Partir de: 01/11/2013 Até 30/11/2013
Qtde Plantões: 12
Processo N.: 674124/2013
Nome: (57168/1) MARIA JUCELMA FERRAZ BRAGA
Cargo/Função: (4946) PROFIS TEC NIV MEDIO SERV SAUDE SUS
Referência: D-006 Carga Horária: 40H
Un. Adm: (137502) DIR. TÉCNICA DO H.R. DE SORRISO
A Partir de: 01/10/2013 Até 31/10/2013
Qtde Plantões: 3
Processo N.: 14131/2014
Nome: (95319/1) MARIA JUSSARA DOS SANTOS
Cargo/Função: (4989) PROFIS APOIO SERV SAUDE SUS
Referência: D-005 Carga Horária: 40H
Un. Adm: (137421) DIR. TÉCNICA DO H. R. DE RONDONÓPOLIS
A Partir de: 01/11/2013 Até 30/11/2013
Qtde Plantões: 13
Processo N.: 674124/2013
Nome: (90031/1) MARIA LOPES SILVA
Cargo/Função: (4946) PROFIS TEC NIV MEDIO SERV SAUDE SUS
Referência: D-005 Carga Horária: 40H
Un. Adm: (137502) DIR. TÉCNICA DO H.R. DE SORRISO
A Partir de: 01/10/2013 Até 31/10/2013
Qtde Plantões: 2
Processo N.: 40112/2014
Nome: (39304/2) MARIA LUCIA BRAUN
Cargo/Função: (4912) PROFIS TEC NIV SUPERIOR SERV SAUDE SUS
Referência: C-004 Carga Horária: 30H
Un. Adm: (137014) DIR. GERAL DO CIAPS ADAUTO BOTELHO
A Partir de: 01/12/2013 Até 31/12/2013
Qtde Plantões: 5
Processo N.: 40112/2014
Nome: (111329/1) MARIA LUCIA RODRIGUES
Cargo/Função: (4946) PROFIS TEC NIV MEDIO SERV SAUDE SUS
Referência: A-002 Carga Horária: 40H
Un. Adm: (137014) DIR. GERAL DO CIAPS ADAUTO BOTELHO
A Partir de: 01/12/2013 Até 31/12/2013
Qtde Plantões: 14
Processo N.: 40112/2014
Nome: (234230/2) MARIA LUCIANA BESERRA OLIVEIRA
Cargo/Função: (4946) PROFIS TEC NIV MEDIO SERV SAUDE SUS
Referência: A-001 Carga Horária: 40H
Un. Adm: (137057) DIR. TÉCNICA DO CIAPS ADAUTO BOTELHO
A Partir de: 01/12/2013 Até 31/12/2013
Qtde Plantões: 14
Processo N.: 40112/2014

Nome: (120492/1) MARIA MARTA SANTOS
Cargo/Função: (4912) PROFIS TEC NIV SUPERIOR SERV SAUDE SUS
Referência: C-003 Carga Horária: 30H
Un. Adm: (137014) DIR. GERAL DO CIAPS ADAUTO BOTELHO
A Partir de: 01/12/2013 Até 31/12/2013
Qtde Plantões: 10
Processo N.: 674124/2013

Nome: (57233/10) MARIA MERCIA DE DEUS DA SILVA
Cargo/Função: (4946) PROFIS TEC NIV MEDIO SERV SAUDE SUS
Referência: D-005 Carga Horária: 40H
Un. Adm: (137502) DIR. TÉCNICA DO H. R. DE SORRISO
A Partir de: 01/10/2013 Até 31/10/2013
Qtde Plantões: 2
Processo N.: 40112/2014

Nome: (91825/2) MARIA MIGUELINA TEIXEIRA DA SILVA
Cargo/Função: (4946) PROFIS TEC NIV MEDIO SERV SAUDE SUS
Referência: C-005 Carga Horária: 40H
Un. Adm: (137065) GER. TÉCNICA DO CIAPS ADAUTO BOTELHO
A Partir de: 01/12/2013 Até 31/12/2013
Qtde Plantões: 14
Processo N.: 14114/2014

Nome: (95277/1) MARIA ROCHA SILVA
Cargo/Função: (4946) PROFIS TEC NIV MEDIO SERV SAUDE SUS
Referência: C-005 Carga Horária: 40H
Un. Adm: (137421) DIR. TÉCNICA DO H. R. DE RONDONÓPOLIS
A Partir de: 01/11/2013 Até 30/11/2013
Qtde Plantões: 14
Processo N.: 14114/2013

Nome: (118363/1) MARIA TEREZINHA DE ALMEIDA
Cargo/Função: (4946) PROFIS TEC NIV MEDIO SERV SAUDE SUS
Referência: D-003 Carga Horária: 40H
Un. Adm: (137421) DIR. TÉCNICA DO H. R. DE RONDONÓPOLIS
A Partir de: 01/11/2013 Até 30/11/2013
Qtde Plantões: 13
Processo N.: 40112/2014

Nome: (138463/4) MARIANA MESQUITA MARINHO
Cargo/Função: (4946) PROFIS TEC NIV MEDIO SERV SAUDE SUS
Referência: A-001 Carga Horária: 40H
Un. Adm: (137057) DIR. TÉCNICA DO CIAPS ADAUTO BOTELHO
A Partir de: 01/12/2013 Até 31/12/2013
Qtde Plantões: 13
Processo N.: 40112/2014

Nome: (122163/1) MARIEL MAROSTICA FERNANDES
Cargo/Função: (4912) PROFIS TEC NIV SUPERIOR SERV SAUDE SUS
Referência: C-003 Carga Horária: 30H
Un. Adm: (137014) DIR. GERAL DO CIAPS ADAUTO BOTELHO
A Partir de: 01/12/2013 Até 31/12/2013
Qtde Plantões: 4
Processo N.: 14131/2014

Nome: (112141/1) MARILAC CAMPOS CARVALHO
Cargo/Função: (4912) PROFIS TEC NIV SUPERIOR SERV SAUDE SUS
Referência: C-004 Carga Horária: 40H
Un. Adm: (137383) DIR. DO HOSP. REG. DE RONDONÓPOLIS
A Partir de: 01/11/2013 Até 30/11/2013
Qtde Plantões: 13
Processo N.: 14114/2014

Nome: (95337/1) MARILEIDE SANTANA RODRIGUES
Cargo/Função: (4946) PROFIS TEC NIV MEDIO SERV SAUDE SUS
Referência: C-004 Carga Horária: 40H
Un. Adm: (137421) DIR. TÉCNICA DO H. R. DE RONDONÓPOLIS
A Partir de: 01/11/2013 Até 30/11/2013
Qtde Plantões: 12
Processo N.: 674124/2013

Nome: (43836/3) MARILENE COSTA
Cargo/Função: (4946) PROFIS TEC NIV MEDIO SERV SAUDE SUS
Referência: D-005 Carga Horária: 40H
Un. Adm: (137502) DIR. TÉCNICA DO H. R. DE SORRISO
A Partir de: 01/10/2013 Até 31/10/2013
Qtde Plantões: 1
Processo N.: 40112/2014

Nome: (108644/1) MARILENE GOMES DE ARRUDA
Cargo/Função: (4912) PROFIS TEC NIV SUPERIOR SERV SAUDE SUS
Referência: C-004 Carga Horária: 30H
Un. Adm: (137014) DIR. GERAL DO CIAPS ADAUTO BOTELHO
A Partir de: 01/12/2013 Até 31/12/2013
Qtde Plantões: 10
Processo N.: 51104/2014

Nome: (75952/2) MARILENE HILLER
Cargo/Função: (4912) PROFIS TEC NIV SUPERIOR SERV SAUDE SUS
Referência: C-004 Carga Horária: 30H
Un. Adm: (152218) GER. DE ENFERMAGEM DO SAMU
A Partir de: 01/01/2014 Até 31/01/2014
Qtde Plantões: 10
Processo N.: 674124/2013

Nome: (93427/1) MARILVA APARECIDA CANANI DE LIMA
Cargo/Função: (4946) PROFIS TEC NIV MEDIO SERV SAUDE SUS
Referência: D-005 Carga Horária: 40H
Un. Adm: (137502) DIR. TÉCNICA DO H. R. DE SORRISO
A Partir de: 01/10/2013 Até 31/10/2013
Qtde Plantões: 11
Processo N.: 14131/2014

Nome: (118890/1) MARINALVA ALVES DE ALMEIDA
Cargo/Função: (4946) PROFIS TEC NIV MEDIO SERV SAUDE SUS
Referência: C-003 Carga Horária: 40H
Un. Adm: (137421) DIR. TÉCNICA DO H. R. DE RONDONÓPOLIS
A Partir de: 01/11/2013 Até 30/11/2013
Qtde Plantões: 13
Processo N.: 40112/2014

Nome: (121222/3) MARIO AUGUSTO CASTRO DA SILVA
Cargo/Função: (4946) PROFIS TEC NIV MEDIO SERV SAUDE SUS
Referência: A-001 Carga Horária: 40H
Un. Adm: (137057) DIR. TÉCNICA DO CIAPS ADAUTO BOTELHO
A Partir de: 01/12/2013 Até 31/12/2013

Qtde Plantões: 14
Processo N.: 40112/2014

Nome: (60662/2) MARION BARROS FERREIRA
Cargo/Função: (4912) PROFIS TEC NIV SUPERIOR SERV SAUDE SUS
Referência: C-006 Carga Horária: 30H
Un. Adm: (137014) DIR. GERAL DO CIAPS ADAUTO BOTELHO
A Partir de: 01/12/2013 Até 31/12/2013
Qtde Plantões: 5
Processo N.: 14114/2014

Nome: (120623/1) MARIONICE BISERRA BUCELI
Cargo/Função: (4946) PROFIS TEC NIV MEDIO SERV SAUDE SUS
Referência: C-003 Carga Horária: 40H
Un. Adm: (137421) DIR. TÉCNICA DO H. R. DE RONDONÓPOLIS
A Partir de: 01/11/2013 Até 30/11/2013
Qtde Plantões: 13
Processo N.: 14131/2014

Nome: (61246/9) MARISA MACHADO
Cargo/Função: (4946) PROFIS TEC NIV MEDIO SERV SAUDE SUS
Referência: D-005 Carga Horária: 30H
Un. Adm: (137430) GER. DE APOIO TÉCNICO H. R. DE RONDONÓPOLIS
A Partir de: 01/11/2013 Até 30/11/2013
Qtde Plantões: 8
Processo N.: 674124/2013

Nome: (58361/2) MARISETE ZATTI
Cargo/Função: (4946) PROFIS TEC NIV MEDIO SERV SAUDE SUS
Referência: D-005 Carga Horária: 30H
Un. Adm: (137502) DIR. TÉCNICA DO H. R. DE SORRISO
A Partir de: 01/10/2013 Até 31/10/2013
Qtde Plantões: 1
Processo N.: 40112/2014

Nome: (93323/1) MARISTELA ALVES DA GUIA
Cargo/Função: (4946) PROFIS TEC NIV MEDIO SERV SAUDE SUS
Referência: D-005 Carga Horária: 30H
Un. Adm: (137014) DIR. GERAL DO CIAPS ADAUTO BOTELHO
A Partir de: 01/12/2013 Até 31/12/2013
Qtde Plantões: 10
Processo N.: 674124/2013

Nome: (97282/2) MARISTELA CUCHI
Cargo/Função: (4912) PROFIS TEC NIV SUPERIOR SERV SAUDE SUS
Referência: C-004 Carga Horária: 40H
Un. Adm: (137502) DIR. TÉCNICA DO H. R. DE SORRISO
A Partir de: 01/10/2013 Até 31/10/2013
Qtde Plantões: 12
Processo N.: 14114/2014

Nome: (95331/1) MARLENE GONCALVES
Cargo/Função: (4946) PROFIS TEC NIV MEDIO SERV SAUDE SUS
Referência: C-004 Carga Horária: 40H
Un. Adm: (137421) DIR. TÉCNICA DO H. R. DE RONDONÓPOLIS
A Partir de: 01/11/2013 Até 30/11/2013
Qtde Plantões: 13
Processo N.: 14114/2014

Nome: (114204/2) MARLENE JESUS DE MORAES
Cargo/Função: (4946) PROFIS TEC NIV MEDIO SERV SAUDE SUS
Referência: D-003 Carga Horária: 40H
Un. Adm: (137448) GER. AMBULATORIAL DO H. R. DE RONDONÓPOLIS
A Partir de: 01/11/2013 Até 30/11/2013
Qtde Plantões: 13
Processo N.: 40112/2014

Nome: (110688/1) MARLENE PASINATO
Cargo/Função: (4946) PROFIS TEC NIV MEDIO SERV SAUDE SUS
Referência: C-004 Carga Horária: 30H
Un. Adm: (137014) DIR. GERAL DO CIAPS ADAUTO BOTELHO
A Partir de: 01/12/2013 Até 31/12/2013
Qtde Plantões: 10
Processo N.: 14131/2014

Nome: (95358/1) MARLENE RODRIGUES DE ALMEIDA
Cargo/Função: (4946) PROFIS TEC NIV MEDIO SERV SAUDE SUS
Referência: C-004 Carga Horária: 40H
Un. Adm: (137421) DIR. TÉCNICA DO H. R. DE RONDONÓPOLIS
A Partir de: 01/11/2013 Até 30/11/2013
Qtde Plantões: 14
Processo N.: 40112/2014

Nome: (117026/1) MARLI MARILDA ROSA BITTENCOURT
Cargo/Função: (4912) PROFIS TEC NIV SUPERIOR SERV SAUDE SUS
Referência: D-004 Carga Horária: 40H
Un. Adm: (137014) DIR. GERAL DO CIAPS ADAUTO BOTELHO
A Partir de: 01/12/2013 Até 31/12/2013
Qtde Plantões: 13
Processo N.: 14131/2014

Nome: (95354/1) MARLY RODRIGUES DE ABREU
Cargo/Função: (4946) PROFIS TEC NIV MEDIO SERV SAUDE SUS
Referência: C-005 Carga Horária: 40H
Un. Adm: (137421) DIR. TÉCNICA DO H. R. DE RONDONÓPOLIS
A Partir de: 01/11/2013 Até 30/11/2013
Qtde Plantões: 13
Processo N.: 14114/2014

Nome: (114167/2) MARLY TORRES DE ALMEIDA DIAS
Cargo/Função: (4946) PROFIS TEC NIV MEDIO SERV SAUDE SUS
Referência: D-004 Carga Horária: 40H
Un. Adm: (137421) DIR. TÉCNICA DO H. R. DE RONDONÓPOLIS
A Partir de: 01/11/2013 Até 30/11/2013
Qtde Plantões: 13
Processo N.: 14114/2014

Nome: (95589/1) MARTA HELENA MARTINS ARAUJO
Cargo/Função: (4912) PROFIS TEC NIV SUPERIOR SERV SAUDE SUS
Referência: C-005 Carga Horária: 40H
Un. Adm: (137421) DIR. TÉCNICA DO H. R. DE RONDONÓPOLIS
A Partir de: 01/11/2013 Até 30/11/2013
Qtde Plantões: 12
Processo N.: 14131/2014

Nome: (115765/1) MARY SUELY DE CARVALHO AMANCIO
Cargo/Função: (4946) PROFIS TEC NIV MEDIO SERV SAUDE SUS
Referência: C-003 Carga Horária: 40H

Un. Adm: (137430) GER. DE APOIO TÉCNICO H.R. DE RONDONÓPOLIS
A Partir de: 01/11/2013 Até 30/11/2013
Qtde Plantões: 12
Processo N.: 14114/2014
Nome: (95271/1) MAURA ALVES DA SILVA FERNANDES
Cargo/Função: (4946) PROFIS TEC NIV MEDIO SERV SAUDE SUS
Referência: D-005 Carga Horária: 40H
Un. Adm: (137421) DIR. TÉCNICA DO H. R. DE RONDONÓPOLIS
A Partir de: 01/11/2013 Até 30/11/2013
Qtde Plantões: 13
Processo N.: 40112/2014
Nome: (47084/2) MIGUEL ANGEL CLAROS PAZ
Cargo/Função: (4912) PROFIS TEC NIV SUPERIOR SERV SAUDE SUS
Referência: D-006 Carga Horária: 30H
Un. Adm: (137014) DIR. GERAL DO CIAPS ADAUTO BOTELHO
A Partir de: 01/12/2013 Até 31/12/2013
Qtde Plantões: 8
Processo N.: 14114/2014
Nome: (115507/1) MIRIAM ALVES DE SOUZA PAULA
Cargo/Função: (4946) PROFIS TEC NIV MEDIO SERV SAUDE SUS
Referência: C-004 Carga Horária: 40H
Un. Adm: (137421) DIR. TÉCNICA DO H. R. DE RONDONÓPOLIS
A Partir de: 01/11/2013 Até 30/11/2013
Qtde Plantões: 4
Processo N.: 40112/2014
Nome: (49252/5) MONICA BEZERRA RIBEIRO ROLIM DE MOURA
Cargo/Função: (4912) PROFIS TEC NIV SUPERIOR SERV SAUDE SUS
Referência: D-007 Carga Horária: 30H
Un. Adm: (137014) DIR. GERAL DO CIAPS ADAUTO BOTELHO
A Partir de: 01/12/2013 Até 31/12/2013
Qtde Plantões: 10
Processo N.: 40112/2014
Nome: (55524/12) MORACYR ISAC DA ANUNCIACAO FILHO
Cargo/Função: (4946) PROFIS TEC NIV MEDIO SERV SAUDE SUS
Referência: D-007 Carga Horária: 30H
Un. Adm: (137014) DIR. GERAL DO CIAPS ADAUTO BOTELHO
A Partir de: 01/12/2013 Até 31/12/2013
Qtde Plantões: 10
Processo N.: 40112/2014
Nome: (90163/1) MOYSES NADAF NETO
Cargo/Função: (4912) PROFIS TEC NIV SUPERIOR SERV SAUDE SUS
Referência: B-007 Carga Horária: 30H
Un. Adm: (137014) DIR. GERAL DO CIAPS ADAUTO BOTELHO
A Partir de: 01/12/2013 Até 31/12/2013
Qtde Plantões: 10
Processo N.: 40112/2014
Nome: (83887/1) NAZARIO DA SILVA GUIA
Cargo/Função: (4946) PROFIS TEC NIV MEDIO SERV SAUDE SUS
Referência: C-012 Carga Horária: 40H
Un. Adm: (137014) DIR. GERAL DO CIAPS ADAUTO BOTELHO
A Partir de: 01/12/2013 Até 31/12/2013
Qtde Plantões: 14
Processo N.: 40112/2014
Nome: (70593/3) NEIDE VERA PRADO DA SILVA
Cargo/Função: (4912) PROFIS TEC NIV SUPERIOR SERV SAUDE SUS
Referência: C-003 Carga Horária: 30H
Un. Adm: (137014) DIR. GERAL DO CIAPS ADAUTO BOTELHO
A Partir de: 01/12/2013 Até 31/12/2013
Qtde Plantões: 10
Processo N.: 14131/2014
Nome: (95308/1) NEIVA MARIA HEINTZE
Cargo/Função: (4946) PROFIS TEC NIV MEDIO SERV SAUDE SUS
Referência: D-005 Carga Horária: 40H
Un. Adm: (137421) DIR. TÉCNICA DO H. R. DE RONDONÓPOLIS
A Partir de: 01/11/2013 Até 30/11/2013
Qtde Plantões: 13
Processo N.: 674124/2013
Nome: (86276/1) NELSI MARIA MOESCH
Cargo/Função: (4946) PROFIS TEC NIV MEDIO SERV SAUDE SUS
Referência: D-006 Carga Horária: 40H
Un. Adm: (137502) DIR. TÉCNICA DO H.R. DE SORRISO
A Partir de: 01/10/2013 Até 31/10/2013
Qtde Plantões: 3
Processo N.: 40112/2014
Nome: (113091/1) NENIZE SANTANA DO NASCIMENTO BRASIL
Cargo/Função: (4946) PROFIS TEC NIV MEDIO SERV SAUDE SUS
Referência: C-004 Carga Horária: 30H
Un. Adm: (137014) DIR. GERAL DO CIAPS ADAUTO BOTELHO
A Partir de: 01/12/2013 Até 31/12/2013
Qtde Plantões: 10
Processo N.: 40112/2014
Nome: (240538/2) NEORAIDE DE CALDAS PEREIRA
Cargo/Função: (4946) PROFIS TEC NIV MEDIO SERV SAUDE SUS
Referência: A-001 Carga Horária: 40H
Un. Adm: (137057) DIR. TÉCNICA DO CIAPS ADAUTO BOTELHO
A Partir de: 01/12/2013 Até 31/12/2013
Qtde Plantões: 14
Processo N.: 674124/2013
Nome: (43829/2) NEUSA APARECIDA DE ABREU
Cargo/Função: (4946) PROFIS TEC NIV MEDIO SERV SAUDE SUS
Referência: D-008 Carga Horária: 40H
Un. Adm: (137502) DIR. TÉCNICA DO H.R. DE SORRISO
A Partir de: 01/10/2013 Até 31/10/2013
Qtde Plantões: 13
Processo N.: 40112/2014
Nome: (115738/1) NEVIO LOTUFO NETO
Cargo/Função: (4946) PROFIS TEC NIV MEDIO SERV SAUDE SUS
Referência: C-004 Carga Horária: 40H
Un. Adm: (137014) DIR. GERAL DO CIAPS ADAUTO BOTELHO
A Partir de: 01/12/2013 Até 31/12/2013
Qtde Plantões: 6
Processo N.: 14114/2014
Nome: (95278/1) NILDA MARIA MUNIZ

Cargo/Função: (4912) PROFIS TEC NIV SUPERIOR SERV SAUDE SUS
Referência: C-005 Carga Horária: 40H
Un. Adm: (137421) DIR. TÉCNICA DO H. R. DE RONDONÓPOLIS
A Partir de: 01/11/2013 Até 30/11/2013
Qtde Plantões: 11
Processo N.: 14131/2014
Nome: (118870/1) NILSON VIEIRA DE MORAIS
Cargo/Função: (4989) PROFIS APOIO SERV SAUDE SUS
Referência: D-003 Carga Horária: 40H
Un. Adm: (137391) DIR. ADMINISTRATIVA E FINANCEIRA H.R. RONDONÓPOLIS
A Partir de: 01/11/2013 Até 30/11/2013
Qtde Plantões: 12
Processo N.: 40112/2014
Nome: (234089/3) NILVANY DE LIMA REZENDE
Cargo/Função: (4946) PROFIS TEC NIV MEDIO SERV SAUDE SUS
Referência: A-001 Carga Horária: 40H
Un. Adm: (137057) DIR. TÉCNICA DO CIAPS ADAUTO BOTELHO
A Partir de: 01/12/2013 Até 31/12/2013
Qtde Plantões: 14
Processo N.: 40112/2014
Nome: (122144/1) NILZA GONCALINA MARCAL DE ARRUDA
Cargo/Função: (4946) PROFIS TEC NIV MEDIO SERV SAUDE SUS
Referência: C-003 Carga Horária: 40H
Un. Adm: (152161) GER. DE APOIO ÀS UNIDADES ESPECIALIZADAS DO
CIAPS
A Partir de: 01/12/2013 Até 31/12/2013
Qtde Plantões: 13
Processo N.: 51104/2014
Nome: (114009/1) NIVALDETH BORGES DA SILVA
Cargo/Função: (4946) PROFIS TEC NIV MEDIO SERV SAUDE SUS
Referência: C-004 Carga Horária: 30H
Un. Adm: (152218) GER. DE ENFERMAGEM DO SAMU
A Partir de: 01/01/2014 Até 31/01/2014
Qtde Plantões: 10
Processo N.: 40112/2014
Nome: (121208/5) NOELI APARECIDA DE MELO
Cargo/Função: (4946) PROFIS TEC NIV MEDIO SERV SAUDE SUS
Referência: A-001 Carga Horária: 40H
Un. Adm: (137057) DIR. TÉCNICA DO CIAPS ADAUTO BOTELHO
A Partir de: 01/12/2013 Até 31/12/2013
Qtde Plantões: 13
Processo N.: 674124/2013
Nome: (90092/1) NOEMI LUCIA URIARTE BRAGA
Cargo/Função: (4946) PROFIS TEC NIV MEDIO SERV SAUDE SUS
Referência: D-005 Carga Horária: 40H
Un. Adm: (137502) DIR. TÉCNICA DO H.R. DE SORRISO
A Partir de: 01/10/2013 Até 31/10/2013
Qtde Plantões: 5
Processo N.: 14131/2014
Nome: (102273/1) NORA NEY BATISTA DOS SANTOS
Cargo/Função: (4989) PROFIS APOIO SERV SAUDE SUS
Referência: C-004 Carga Horária: 40H
Un. Adm: (137405) GER. DE APOIO LOGÍSTICO DO H.R. DE RONDONÓPOLIS
A Partir de: 01/11/2013 Até 30/11/2013
Qtde Plantões: 12
Processo N.: 40112/2014
Nome: (90122/1) NUBIA MARIA SOUZA
Cargo/Função: (4912) PROFIS TEC NIV SUPERIOR SERV SAUDE SUS
Referência: D-004 Carga Horária: 40H
Un. Adm: (137014) DIR. GERAL DO CIAPS ADAUTO BOTELHO
A Partir de: 01/12/2013 Até 31/12/2013
Qtde Plantões: 14
Processo N.: 40112/2014
Nome: (237587/1) ODAIR MENDONSA DA SILVA
Cargo/Função: (4946) PROFIS TEC NIV MEDIO SERV SAUDE SUS
Referência: A-001 Carga Horária: 30H
Un. Adm: (137014) DIR. GERAL DO CIAPS ADAUTO BOTELHO
A Partir de: 01/12/2013 Até 25/12/2013
Qtde Plantões: 5
Processo N.: 40112/2014
Nome: (208203/3) OLICELIA ATAÍDES DA SILVA PONCIONI
Cargo/Função: (4912) PROFIS TEC NIV SUPERIOR SERV SAUDE SUS
Referência: B-001 Carga Horária: 40H
Un. Adm: (137057) DIR. TÉCNICA DO CIAPS ADAUTO BOTELHO
A Partir de: 01/12/2013 Até 31/12/2013
Qtde Plantões: 11
Processo N.: 40112/2014
Nome: (220038/2) PAMELA SALES URMANN
Cargo/Função: (4946) PROFIS TEC NIV MEDIO SERV SAUDE SUS
Referência: A-001 Carga Horária: 40H
Un. Adm: (137057) DIR. TÉCNICA DO CIAPS ADAUTO BOTELHO
A Partir de: 01/12/2013 Até 31/12/2013
Qtde Plantões: 14
Processo N.: 40112/2014
Nome: (111332/1) PATRICIA CARVALHO PINTO OLIVEIRA
Cargo/Função: (4912) PROFIS TEC NIV SUPERIOR SERV SAUDE SUS
Referência: D-004 Carga Horária: 30H
Un. Adm: (137014) DIR. GERAL DO CIAPS ADAUTO BOTELHO
A Partir de: 01/12/2013 Até 31/12/2013
Qtde Plantões: 10
Processo N.: 51104/2014
Nome: (94982/1) PATRICIA DA SILVA FERREIRA
Cargo/Função: (4912) PROFIS TEC NIV SUPERIOR SERV SAUDE SUS
Referência: C-005 Carga Horária: 40H
Un. Adm: (152218) GER. DE ENFERMAGEM DO SAMU
A Partir de: 01/01/2014 Até 31/01/2014
Qtde Plantões: 13
Processo N.: 40112/2014
Nome: (94384/1) PATRICIA GORETTI SERRA YABUMOTO
Cargo/Função: (4912) PROFIS TEC NIV SUPERIOR SERV SAUDE SUS
Referência: D-005 Carga Horária: 40H
Un. Adm: (137014) DIR. GERAL DO CIAPS ADAUTO BOTELHO

A Partir de: 01/12/2013 Até 31/12/2013
Qtde Plantões: 13
Processo N.: 40112/2014
Nome: (123356/4) PAULA DENIZE PEREIRA FILSINGER
Cargo/Função: (4946) PROFIS TEC NIV MEDIO SERV SAUDE SUS
Referência: A-001 Carga Horária: 40H
Un. Adm: (137057) DIR. TÉCNICA DO CIAPS ADAUTO BOTELHO
A Partir de: 01/12/2013 Até 31/12/2013
Qtde Plantões: 14
Processo N.: 51104/2014
Nome: (115733/1) PAULO ANTONIO FERREIRA JUNIOR
Cargo/Função: (4912) PROFIS TEC NIV SUPERIOR SERV SAUDE SUS
Referência: C-004 Carga Horária: 40H
Un. Adm: (152218) GER. DE ENFERMAGEM DO SAMU
A Partir de: 01/01/2014 Até 31/01/2014
Qtde Plantões: 13
Processo N.: 40112/2014
Nome: (215913/3) PAULO HENRIQUE ALBUQUERQUE DE OLIVEIRA
Cargo/Função: (4912) PROFIS TEC NIV SUPERIOR SERV SAUDE SUS
Referência: A-001 Carga Horária: 40H
Un. Adm: (137057) DIR. TÉCNICA DO CIAPS ADAUTO BOTELHO
A Partir de: 01/12/2013 Até 31/12/2013
Qtde Plantões: 13
Processo N.: 14131/2014
Nome: (95313/1) PAULO ROBERTO CINTRA
Cargo/Função: (4989) PROFIS APOIO SERV SAUDE SUS
Referência: D-005 Carga Horária: 40H
Un. Adm: (137421) DIR. TÉCNICA DO H. R. DE RONDONÓPOLIS
A Partir de: 01/11/2013 Até 30/11/2013
Qtde Plantões: 13
Processo N.: 31506/2014
Nome: (81928/1) PAULO SERGIO COLOMBO
Cargo/Função: (4912) PROFIS TEC NIV SUPERIOR SERV SAUDE SUS
Referência: C-005 Carga Horária: 30H
Un. Adm: (118710) UNID.ESPEC.CONTROLE MOVIMENTACAO PESSOAL
A Partir de: 01/12/2013 Até 31/12/2013
Qtde Plantões: 10
Processo N.: 14114/2014
Nome: (118889/1) PEDRO AMBROSIO DA SILVA
Cargo/Função: (4946) PROFIS TEC NIV MEDIO SERV SAUDE SUS
Referência: B-003 Carga Horária: 40H
Un. Adm: (137421) DIR. TÉCNICA DO H. R. DE RONDONÓPOLIS
A Partir de: 01/11/2013 Até 30/11/2013
Qtde Plantões: 13
Processo N.: 51104/2014
Nome: (114616/1) PEDRO VICENTE DE FREITAS
Cargo/Função: (4946) PROFIS TEC NIV MEDIO SERV SAUDE SUS
Referência: C-003 Carga Horária: 30H
Un. Adm: (152196) COORD.DO SERVIÇO DE ATEND.MÓVEL DE URGÊNCIA DO
SUS
A Partir de: 01/01/2014 Até 31/01/2014
Qtde Plantões: 7
Processo N.: 40112/2014
Nome: (249136/1) RAFAELA UNTAR DE OLIVEIRA
Cargo/Função: (4912) PROFIS TEC NIV SUPERIOR SERV SAUDE SUS
Referência: A-001 Carga Horária: 40H
Un. Adm: (137057) DIR. TÉCNICA DO CIAPS ADAUTO BOTELHO
A Partir de: 01/12/2013 Até 31/12/2013
Qtde Plantões: 14
Processo N.: 40112/2014
Nome: (237218/2) RAFAELLA LOPES AMORIM
Cargo/Função: (4912) PROFIS TEC NIV SUPERIOR SERV SAUDE SUS
Referência: A-001 Carga Horária: 40H
Un. Adm: (137057) DIR. TÉCNICA DO CIAPS ADAUTO BOTELHO
A Partir de: 01/12/2013 Até 31/12/2013
Qtde Plantões: 14
Processo N.: 40112/2014
Nome: (138440/4) RAIMUNDA GORETE SOUSA SILVA
Cargo/Função: (4946) PROFIS TEC NIV MEDIO SERV SAUDE SUS
Referência: A-001 Carga Horária: 40H
Un. Adm: (137057) DIR. TÉCNICA DO CIAPS ADAUTO BOTELHO
A Partir de: 01/12/2013 Até 31/12/2013
Qtde Plantões: 13
Processo N.: 674124/2013
Nome: (90058/1) RAIMUNDA OSORIO DA SILVA
Cargo/Função: (4946) PROFIS TEC NIV MEDIO SERV SAUDE SUS
Referência: D-005 Carga Horária: 40H
Un. Adm: (137502) DIR. TÉCNICA DO H.R. DE SORRISO
A Partir de: 01/10/2013 Até 31/10/2013
Qtde Plantões: 4
Processo N.: 40112/2014
Nome: (249131/1) RAPHAEL DOMINGOS PEREIRA DE OLIVEIRA
Cargo/Função: (4946) PROFIS TEC NIV MEDIO SERV SAUDE SUS
Referência: A-001 Carga Horária: 40H
Un. Adm: (137057) DIR. TÉCNICA DO CIAPS ADAUTO BOTELHO
A Partir de: 01/12/2013 Até 31/12/2013
Qtde Plantões: 14
Processo N.: 40112/2014
Nome: (240752/3) RAQUEL BATISTA DA SILVA
Cargo/Função: (4912) PROFIS TEC NIV SUPERIOR SERV SAUDE SUS
Referência: A-001 Carga Horária: 40H
Un. Adm: (137057) DIR. TÉCNICA DO CIAPS ADAUTO BOTELHO
A Partir de: 01/12/2013 Até 31/12/2013
Qtde Plantões: 14
Processo N.: 40112/2014
Nome: (125132/4) RAQUEL DUARTE DE OLIVEIRA TAKIUCHI
Cargo/Função: (4946) PROFIS TEC NIV MEDIO SERV SAUDE SUS
Referência: A-001 Carga Horária: 40H
Un. Adm: (137057) DIR. TÉCNICA DO CIAPS ADAUTO BOTELHO
A Partir de: 01/12/2013 Até 31/12/2013
Qtde Plantões: 13
Processo N.: 51104/2014
Nome: (96174/2) REGINA HELENA CORREA DE SOUZA

Cargo/Função: (4946) PROFIS TEC NIV MEDIO SERV SAUDE SUS
Referência: C-004 Carga Horária: 40H
Un. Adm: (152218) GER. DE ENFERMAGEM DO SAMU
A Partir de: 01/01/2014 Até 31/01/2014
Qtde Plantões: 13
Processo N.: 40112/2014
Nome: (58297/1) REGINA NERIS DE ASSUNCAO E CASTRO
Cargo/Função: (4946) PROFIS TEC NIV MEDIO SERV SAUDE SUS
Referência: D-006 Carga Horária: 30H
Un. Adm: (137014) DIR. GERAL DO CIAPS ADAUTO BOTELHO
A Partir de: 01/12/2013 Até 31/12/2013
Qtde Plantões: 10
Processo N.: 14131/2014
Nome: (95440/1) REGINALDO MONTEIRO
Cargo/Função: (4946) PROFIS TEC NIV MEDIO SERV SAUDE SUS
Referência: C-005 Carga Horária: 30H
Un. Adm: (137430) GER. DE APOIO TÉCNICO H.R. DE RONDONÓPOLIS
A Partir de: 01/11/2013 Até 30/11/2013
Qtde Plantões: 1
Processo N.: 605210/2012
Nome: (109318/2) REINALDO DE SOUZA
Cargo/Função: (4946) PROFIS TEC NIV MEDIO SERV SAUDE SUS
Referência: D-003 Carga Horária: 40H
Un. Adm: (174530) GER. TECNICA DO ERS DE RONDONOPOLIS
A Partir de: 01/10/2012 Até 31/10/2012
Qtde Plantões: 14
Processo N.: 605587/2012
Nome: (109318/2) REINALDO DE SOUZA
Cargo/Função: (4946) PROFIS TEC NIV MEDIO SERV SAUDE SUS
Referência: D-003 Carga Horária: 40H
Un. Adm: (154555) GER. DE GESTÃO DA MACRORREGIONAL RONDONÓPOLIS
A Partir de: 01/08/2012 Até 30/08/2012
Qtde Plantões: 13
Processo N.: 605592/2012
Nome: (109318/2) REINALDO DE SOUZA
Cargo/Função: (4946) PROFIS TEC NIV MEDIO SERV SAUDE SUS
Referência: D-003 Carga Horária: 40H
Un. Adm: (174530) GER. TECNICA DO ERS DE RONDONOPOLIS
A Partir de: 01/09/2012 Até 30/09/2012
Qtde Plantões: 13
Processo N.: 658114/2012
Nome: (109318/2) REINALDO DE SOUZA
Cargo/Função: (4946) PROFIS TEC NIV MEDIO SERV SAUDE SUS
Referência: D-003 Carga Horária: 40H
Un. Adm: (174530) GER. TECNICA DO ERS DE RONDONOPOLIS
A Partir de: 01/11/2012 Até 30/11/2012
Qtde Plantões: 13
Processo N.: 40112/2014
Nome: (72543/3) RITA DE CASSIA SILVA DESIDERIO CUTIARO
Cargo/Função: (4912) PROFIS TEC NIV SUPERIOR SERV SAUDE SUS
Referência: D-005 Carga Horária: 30H
Un. Adm: (137014) DIR. GERAL DO CIAPS ADAUTO BOTELHO
A Partir de: 01/12/2013 Até 31/12/2013
Qtde Plantões: 7
Processo N.: 40112/2014
Nome: (42249/1) ROBERVAL VERAS DE CARVALHO
Cargo/Função: (4946) PROFIS TEC NIV MEDIO SERV SAUDE SUS
Referência: C-012 Carga Horária: 40H
Un. Adm: (137014) DIR. GERAL DO CIAPS ADAUTO BOTELHO
A Partir de: 01/12/2013 Até 31/12/2013
Qtde Plantões: 9
Processo N.: 40112/2014
Nome: (115513/1) ROBSON ALVES DE PAULA
Cargo/Função: (4912) PROFIS TEC NIV SUPERIOR SERV SAUDE SUS
Referência: D-004 Carga Horária: 30H
Un. Adm: (137014) DIR. GERAL DO CIAPS ADAUTO BOTELHO
A Partir de: 01/12/2013 Até 31/12/2013
Qtde Plantões: 10
Processo N.: 40112/2014
Nome: (103753/2) ROBSON MARTINS CARVALHO
Cargo/Função: (4946) PROFIS TEC NIV MEDIO SERV SAUDE SUS
Referência: C-009 Carga Horária: 40H
Un. Adm: (137014) DIR. GERAL DO CIAPS ADAUTO BOTELHO
A Partir de: 01/12/2013 Até 31/12/2013
Qtde Plantões: 13
Processo N.: 40112/2014
Nome: (232543/2) RODRIGO PIROLO GARTZKE
Cargo/Função: (4946) PROFIS TEC NIV MEDIO SERV SAUDE SUS
Referência: A-001 Carga Horária: 40H
Un. Adm: (137057) DIR. TÉCNICA DO CIAPS ADAUTO BOTELHO
A Partir de: 01/12/2013 Até 31/12/2013
Qtde Plantões: 14
Processo N.: 10274/2014
Nome: (110689/1) ROGERIO DE FIGUEIREDO
Cargo/Função: (4946) PROFIS TEC NIV MEDIO SERV SAUDE SUS
Referência: C-004 Carga Horária: 30H
Un. Adm: (152218) GER. DE ENFERMAGEM DO SAMU
A Partir de: 01/12/2013 Até 31/12/2013
Qtde Plantões: 4
Processo N.: 51104/2014
Nome: (110689/1) ROGERIO DE FIGUEIREDO
Cargo/Função: (4946) PROFIS TEC NIV MEDIO SERV SAUDE SUS
Referência: C-004 Carga Horária: 30H
Un. Adm: (152218) GER. DE ENFERMAGEM DO SAMU
A Partir de: 01/01/2014 Até 31/01/2014
Qtde Plantões: 9
Processo N.: 40112/2014
Nome: (93174/1) ROGERIO FAGUNDES MORAES
Cargo/Função: (4946) PROFIS TEC NIV MEDIO SERV SAUDE SUS
Referência: C-005 Carga Horária: 40H
Un. Adm: (137014) DIR. GERAL DO CIAPS ADAUTO BOTELHO
A Partir de: 01/12/2013 Até 31/12/2013
Qtde Plantões: 14

Processo N.: 40112/2014

Nome: (240380/2) ROGERIO REIS DA SILVA
 Cargo/Função: (4946) PROFIS TEC NIV MEDIO SERV SAUDE SUS
 Referência: A-001 Carga Horária: 40H
 Un. Adm: (137065) GER. TÉCNICA DO CIAPS ADAUTO BOTELHO
 A Partir de: 01/12/2013 Até 31/12/2013
 Qtde Plantões: 14

Processo N.: 14114/2014

Nome: (95192/1) ROMILDA DE SOUZA
 Cargo/Função: (4946) PROFIS TEC NIV MEDIO SERV SAUDE SUS
 Referência: D-005 Carga Horária: 40H
 Un. Adm: (137421) DIR. TÉCNICA DO H. R. DE RONDONÓPOLIS
 A Partir de: 01/11/2013 Até 30/11/2013
 Qtde Plantões: 11

Processo N.: 40112/2014

Nome: (93346/1) RONALDO DA CRUZ
 Cargo/Função: (4946) PROFIS TEC NIV MEDIO SERV SAUDE SUS
 Referência: C-005 Carga Horária: 30H
 Un. Adm: (137014) DIR. GERAL DO CIAPS ADAUTO BOTELHO
 A Partir de: 01/12/2013 Até 31/12/2013
 Qtde Plantões: 8

Processo N.: 14131/2014

Nome: (114170/2) RONIVALDO ARAUJO MATIAS
 Cargo/Função: (4946) PROFIS TEC NIV MEDIO SERV SAUDE SUS
 Referência: D-003 Carga Horária: 40H
 Un. Adm: (137421) DIR. TÉCNICA DO H. R. DE RONDONÓPOLIS
 A Partir de: 01/11/2013 Até 30/11/2013
 Qtde Plantões: 14

Processo N.: 40112/2014

Nome: (90074/1) ROSA HERVATIM
 Cargo/Função: (4989) PROFIS APOIO SERV SAUDE SUS
 Referência: D-005 Carga Horária: 40H
 Un. Adm: (137014) DIR. GERAL DO CIAPS ADAUTO BOTELHO
 A Partir de: 01/12/2013 Até 31/12/2013
 Qtde Plantões: 6

Processo N.: 40112/2014

Nome: (235565/2) ROSA MARIA DE FRANÇA
 Cargo/Função: (4946) PROFIS TEC NIV MEDIO SERV SAUDE SUS
 Referência: A-001 Carga Horária: 40H
 Un. Adm: (137057) DIR. TÉCNICA DO CIAPS ADAUTO BOTELHO
 A Partir de: 01/12/2013 Até 31/12/2013
 Qtde Plantões: 14

Processo N.: 40112/2014

Nome: (90341/1) ROSALIA SILVA SOUZA
 Cargo/Função: (4989) PROFIS APOIO SERV SAUDE SUS
 Referência: D-005 Carga Horária: 40H
 Un. Adm: (137014) DIR. GERAL DO CIAPS ADAUTO BOTELHO
 A Partir de: 01/12/2013 Até 31/12/2013
 Qtde Plantões: 14

Processo N.: 40112/2014

Nome: (123364/3) ROSALINA MORAIS DA COSTA FERREIRA
 Cargo/Função: (4946) PROFIS TEC NIV MEDIO SERV SAUDE SUS
 Referência: A-001 Carga Horária: 40H
 Un. Adm: (137057) DIR. TÉCNICA DO CIAPS ADAUTO BOTELHO
 A Partir de: 01/12/2013 Até 31/12/2013
 Qtde Plantões: 14

Processo N.: 40112/2014

Nome: (43338/2) ROSALINA RIBEIRO MACHADO
 Cargo/Função: (4946) PROFIS TEC NIV MEDIO SERV SAUDE SUS
 Referência: D-009 Carga Horária: 40H
 Un. Adm: (137014) DIR. GERAL DO CIAPS ADAUTO BOTELHO
 A Partir de: 01/12/2013 Até 31/12/2013
 Qtde Plantões: 14

Processo N.: 14114/2014

Nome: (96168/1) ROSANA PIRES CORREA PEREIRA
 Cargo/Função: (4946) PROFIS TEC NIV MEDIO SERV SAUDE SUS
 Referência: C-005 Carga Horária: 40H
 Un. Adm: (137421) DIR. TÉCNICA DO H. R. DE RONDONÓPOLIS
 A Partir de: 01/11/2013 Até 30/11/2013
 Qtde Plantões: 12

Processo N.: 40112/2014

Nome: (96184/1) ROSANE PINO DE FIGUEIREDO
 Cargo/Função: (4912) PROFIS TEC NIV SUPERIOR SERV SAUDE SUS
 Referência: C-005 Carga Horária: 30H
 Un. Adm: (137014) DIR. GERAL DO CIAPS ADAUTO BOTELHO
 A Partir de: 01/12/2013 Até 31/12/2013
 Qtde Plantões: 9

Processo N.: 40112/2014

Nome: (58565/2) ROSANGELA ALVES DE CARVALHO
 Cargo/Função: (4912) PROFIS TEC NIV SUPERIOR SERV SAUDE SUS
 Referência: D-009 Carga Horária: 30H
 Un. Adm: (137014) DIR. GERAL DO CIAPS ADAUTO BOTELHO
 A Partir de: 01/12/2013 Até 31/12/2013
 Qtde Plantões: 5

Processo N.: 40112/2014

Nome: (43732/2) ROSANGELA APARECIDA DE LUCAS
 Cargo/Função: (4946) PROFIS TEC NIV MEDIO SERV SAUDE SUS
 Referência: D-007 Carga Horária: 40H
 Un. Adm: (137014) DIR. GERAL DO CIAPS ADAUTO BOTELHO
 A Partir de: 01/12/2013 Até 31/12/2013
 Qtde Plantões: 14

Processo N.: 51104/2014

Nome: (93991/2) ROSANGELA MARQUES FIGUEIREDO IWASAKI
 Cargo/Função: (4912) PROFIS TEC NIV SUPERIOR SERV SAUDE SUS
 Referência: C-004 Carga Horária: 30H
 Un. Adm: (152218) GER. DE ENFERMAGEM DO SAMU
 A Partir de: 01/01/2014 Até 31/01/2014
 Qtde Plantões: 10

Processo N.: 40112/2014

Nome: (123910/1) ROSANGELA USHIZIMA
 Cargo/Função: (4912) PROFIS TEC NIV SUPERIOR SERV SAUDE SUS
 Referência: C-003 Carga Horária: 30H
 Un. Adm: (137014) DIR. GERAL DO CIAPS ADAUTO BOTELHO

A Partir de: 01/12/2013 Até 31/12/2013

Qtde Plantões: 10

Processo N.: 51104/2014

Nome: (62691/2) ROSE APARECIDA DE SOUZA BARROS
 Cargo/Função: (4912) PROFIS TEC NIV SUPERIOR SERV SAUDE SUS
 Referência: C-005 Carga Horária: 40H
 Un. Adm: (124974) AUD. GERAL DO SISTEMA ÚNICO DE SAÚDE-SUS
 A Partir de: 01/01/2014 Até 31/01/2014
 Qtde Plantões: 10

Processo N.: 14131/2014

Nome: (118866/1) ROSELI DA SILVA VIANA
 Cargo/Função: (4946) PROFIS TEC NIV MEDIO SERV SAUDE SUS
 Referência: D-003 Carga Horária: 40H
 Un. Adm: (137421) DIR. TÉCNICA DO H. R. DE RONDONÓPOLIS
 A Partir de: 01/11/2013 Até 30/11/2013
 Qtde Plantões: 13

Processo N.: 40112/2014

Nome: (93176/1) ROSEMEIRE SANTOS DE ARAUJO
 Cargo/Função: (4912) PROFIS TEC NIV SUPERIOR SERV SAUDE SUS
 Referência: C-005 Carga Horária: 40H
 Un. Adm: (137014) DIR. GERAL DO CIAPS ADAUTO BOTELHO
 A Partir de: 01/12/2013 Até 31/12/2013
 Qtde Plantões: 14

Processo N.: 40112/2014

Nome: (93445/1) ROSEMER SALES
 Cargo/Função: (4989) PROFIS APOIO SERV SAUDE SUS
 Referência: D-005 Carga Horária: 40H
 Un. Adm: (137014) DIR. GERAL DO CIAPS ADAUTO BOTELHO
 A Partir de: 01/12/2013 Até 31/12/2013
 Qtde Plantões: 14

Processo N.: 40112/2014

Nome: (120598/5) ROSENIL MARTINS DE OLIVEIRA
 Cargo/Função: (4946) PROFIS TEC NIV MEDIO SERV SAUDE SUS
 Referência: A-001 Carga Horária: 40H
 Un. Adm: (137057) DIR. TÉCNICA DO CIAPS ADAUTO BOTELHO
 A Partir de: 01/12/2013 Até 31/12/2013
 Qtde Plantões: 14

Processo N.: 40112/2014

Nome: (214608/3) ROSIENE LEONEL DE OLIVEIRA
 Cargo/Função: (4946) PROFIS TEC NIV MEDIO SERV SAUDE SUS
 Referência: A-001 Carga Horária: 40H
 Un. Adm: (137057) DIR. TÉCNICA DO CIAPS ADAUTO BOTELHO
 A Partir de: 01/12/2013 Até 31/12/2013
 Qtde Plantões: 14

Processo N.: 40112/2014

Nome: (94501/1) ROSILENE DA SILVA RIBEIRO
 Cargo/Função: (4946) PROFIS TEC NIV MEDIO SERV SAUDE SUS
 Referência: C-004 Carga Horária: 40H
 Un. Adm: (137014) DIR. GERAL DO CIAPS ADAUTO BOTELHO
 A Partir de: 01/12/2013 Até 31/12/2013
 Qtde Plantões: 7

Processo N.: 14114/2014

Nome: (98741/1) ROSILENE LARA DE FREITAS
 Cargo/Função: (4946) PROFIS TEC NIV MEDIO SERV SAUDE SUS
 Referência: C-004 Carga Horária: 40H
 Un. Adm: (137421) DIR. TÉCNICA DO H. R. DE RONDONÓPOLIS
 A Partir de: 01/11/2013 Até 30/11/2013
 Qtde Plantões: 14

Processo N.: 40112/2014

Nome: (237122/2) ROSIMARA CORINA FAUSTINO
 Cargo/Função: (4912) PROFIS TEC NIV SUPERIOR SERV SAUDE SUS
 Referência: A-001 Carga Horária: 30H
 Un. Adm: (137014) DIR. GERAL DO CIAPS ADAUTO BOTELHO
 A Partir de: 01/12/2013 Até 25/12/2013
 Qtde Plantões: 8

Processo N.: 14114/2014

Nome: (116039/1) ROSIMEIRE ALVES DE BARROS
 Cargo/Função: (4946) PROFIS TEC NIV MEDIO SERV SAUDE SUS
 Referência: B-004 Carga Horária: 40H
 Un. Adm: (137421) DIR. TÉCNICA DO H. R. DE RONDONÓPOLIS
 A Partir de: 01/11/2013 Até 30/11/2013
 Qtde Plantões: 4

Processo N.: 14131/2014

Nome: (90607/2) ROSIVAN RAMOS DA SILVA
 Cargo/Função: (4912) PROFIS TEC NIV SUPERIOR SERV SAUDE SUS
 Referência: C-004 Carga Horária: 40H
 Un. Adm: (137421) DIR. TÉCNICA DO H. R. DE RONDONÓPOLIS
 A Partir de: 01/11/2013 Até 30/11/2013
 Qtde Plantões: 13

Processo N.: 40112/2014

Nome: (106799/1) ROZANE VITORASSI DE TOLEDO
 Cargo/Função: (4946) PROFIS TEC NIV MEDIO SERV SAUDE SUS
 Referência: C-004 Carga Horária: 40H
 Un. Adm: (137014) DIR. GERAL DO CIAPS ADAUTO BOTELHO
 A Partir de: 01/12/2013 Até 31/12/2013
 Qtde Plantões: 13

Processo N.: 40112/2014

Nome: (50114/4) RUBENS ANTONIO RIZZO
 Cargo/Função: (4946) PROFIS TEC NIV MEDIO SERV SAUDE SUS
 Referência: A-001 Carga Horária: 40H
 Un. Adm: (137057) DIR. TÉCNICA DO CIAPS ADAUTO BOTELHO
 A Partir de: 01/12/2013 Até 31/12/2013
 Qtde Plantões: 14

Processo N.: 14131/2014

Nome: (95219/1) SALETE MIORANDO
 Cargo/Função: (4989) PROFIS APOIO SERV SAUDE SUS
 Referência: C-005 Carga Horária: 40H
 Un. Adm: (137421) DIR. TÉCNICA DO H. R. DE RONDONÓPOLIS
 A Partir de: 01/11/2013 Até 30/11/2013
 Qtde Plantões: 13

Processo N.: 14131/2014

Nome: (95217/1) SALVADOR ROSA GONCALVES FILHO
 Cargo/Função: (4946) PROFIS TEC NIV MEDIO SERV SAUDE SUS

Referência: D-005 Carga Horária: 30H
Un. Adm: (137430) GER. DE APOIO TÉCNICO H.R. DE RONDONÓPOLIS
A Partir de: 01/11/2013 Até 30/11/2013
Qtde Plantões: 9
Processo N.: 40112/2014
Nome: (42999/2) SANDRA CHAGAS DOS SANTOS
Cargo/Função: (4912) PROFIS TEC NIV SUPERIOR SERV SAUDE SUS
Referência: B-008 Carga Horária: 30H
Un. Adm: (137014) DIR. GERAL DO CIAPS ADAUTO BOTELHO
A Partir de: 01/12/2013 Até 31/12/2013
Qtde Plantões: 10
Processo N.: 14131/2014
Nome: (29416/2) SANDRA DE JESUS SANTANA
Cargo/Função: (4946) PROFIS TEC NIV MEDIO SERV SAUDE SUS
Referência: D-006 Carga Horária: 40H
Un. Adm: (137421) DIR. TÉCNICA DO H. R. DE RONDONÓPOLIS
A Partir de: 01/11/2013 Até 30/11/2013
Qtde Plantões: 12
Processo N.: 51104/2014
Nome: (117985/1) SANDRA MARIA DA SILVA GUIMARAES
Cargo/Função: (4912) PROFIS TEC NIV SUPERIOR SERV SAUDE SUS
Referência: C-004 Carga Horária: 40H
Un. Adm: (152218) GER. DE ENFERMAGEM DO SAMU
A Partir de: 01/01/2014 Até 31/01/2014
Qtde Plantões: 12
Processo N.: 40112/2014
Nome: (42251/1) SEBASTIANA DE CAMPOS ARINOS SOUZA
Cargo/Função: (4946) PROFIS TEC NIV MEDIO SERV SAUDE SUS
Referência: C-010 Carga Horária: 40H
Un. Adm: (137014) DIR. GERAL DO CIAPS ADAUTO BOTELHO
A Partir de: 01/12/2013 Até 31/12/2013
Qtde Plantões: 13
Processo N.: 51104/2014
Nome: (63791/1) SEBASTIANA LOPES DE ABREU GUIMARAES
Cargo/Função: (4912) PROFIS TEC NIV SUPERIOR SERV SAUDE SUS
Referência: C-006 Carga Horária: 30H
Un. Adm: (152218) GER. DE ENFERMAGEM DO SAMU
A Partir de: 01/01/2014 Até 31/01/2014
Qtde Plantões: 10
Processo N.: 40112/2014
Nome: (42278/1) SEBASTIAO LEMOS DA SILVA
Cargo/Função: (4946) PROFIS TEC NIV MEDIO SERV SAUDE SUS
Referência: D-011 Carga Horária: 40H
Un. Adm: (137014) DIR. GERAL DO CIAPS ADAUTO BOTELHO
A Partir de: 01/12/2013 Até 31/12/2013
Qtde Plantões: 14
Processo N.: 14114/2014
Nome: (118594/1) SENIRA SANTINA VENDRUSCULO
Cargo/Função: (4946) PROFIS TEC NIV MEDIO SERV SAUDE SUS
Referência: C-003 Carga Horária: 40H
Un. Adm: (137421) DIR. TÉCNICA DO H. R. DE RONDONÓPOLIS
A Partir de: 01/11/2013 Até 30/11/2013
Qtde Plantões: 12
Processo N.: 40112/2014
Nome: (215050/3) SEZARINA TEREZINHA DA SILVA NAZARIO
Cargo/Função: (4946) PROFIS TEC NIV MEDIO SERV SAUDE SUS
Referência: A-001 Carga Horária: 40H
Un. Adm: (137057) DIR. TÉCNICA DO CIAPS ADAUTO BOTELHO
A Partir de: 01/12/2013 Até 31/12/2013
Qtde Plantões: 14
Processo N.: 40112/2014
Nome: (96616/4) SHEILA BUSSOLIN VITOR
Cargo/Função: (4912) PROFIS TEC NIV SUPERIOR SERV SAUDE SUS
Referência: C-004 Carga Horária: 30H
Un. Adm: (137014) DIR. GERAL DO CIAPS ADAUTO BOTELHO
A Partir de: 01/12/2013 Até 31/12/2013
Qtde Plantões: 10
Processo N.: 40112/2014
Nome: (114002/1) SIDICLEIA DOS SANTOS JESUS
Cargo/Função: (4946) PROFIS TEC NIV MEDIO SERV SAUDE SUS
Referência: C-004 Carga Horária: 30H
Un. Adm: (137014) DIR. GERAL DO CIAPS ADAUTO BOTELHO
A Partir de: 01/12/2013 Até 31/12/2013
Qtde Plantões: 6
Processo N.: 40112/2014
Nome: (93301/1) SIDNEY PEDROSO DE ALMEIDA
Cargo/Função: (4946) PROFIS TEC NIV MEDIO SERV SAUDE SUS
Referência: D-005 Carga Horária: 30H
Un. Adm: (137014) DIR. GERAL DO CIAPS ADAUTO BOTELHO
A Partir de: 01/12/2013 Até 31/12/2013
Qtde Plantões: 10
Processo N.: 14114/2014
Nome: (95213/1) SILVANA APARECIDA DA SILVA RODRIGUES
Cargo/Função: (4946) PROFIS TEC NIV MEDIO SERV SAUDE SUS
Referência: D-005 Carga Horária: 40H
Un. Adm: (137421) DIR. TÉCNICA DO H. R. DE RONDONÓPOLIS
A Partir de: 01/11/2014 Até 30/11/2014
Qtde Plantões: 13
Processo N.: 40112/2014
Nome: (58438/1) SILVANA LEILA DE SOUZA
Cargo/Função: (4912) PROFIS TEC NIV SUPERIOR SERV SAUDE SUS
Referência: C-006 Carga Horária: 30H
Un. Adm: (137014) DIR. GERAL DO CIAPS ADAUTO BOTELHO
A Partir de: 01/12/2013 Até 31/12/2013
Qtde Plantões: 10
Processo N.: 40112/2014
Nome: (123871/1) SILVANA MORAES DEVAUX
Cargo/Função: (4912) PROFIS TEC NIV SUPERIOR SERV SAUDE SUS
Referência: C-003 Carga Horária: 30H
Un. Adm: (137014) DIR. GERAL DO CIAPS ADAUTO BOTELHO
A Partir de: 01/12/2013 Até 31/12/2013
Qtde Plantões: 7
Processo N.: 14114/2014

Nome: (95223/1) SILVIA MARTINS LIMA VENTURA
Cargo/Função: (4946) PROFIS TEC NIV MEDIO SERV SAUDE SUS
Referência: C-003 Carga Horária: 30H
Un. Adm: (137421) DIR. TÉCNICA DO H. R. DE RONDONÓPOLIS
A Partir de: 01/11/2013 Até 30/11/2013
Qtde Plantões: 10
Processo N.: 40112/2014
Nome: (110974/1) SILVIA MIGUEL DA COSTA FRANCA
Cargo/Função: (4912) PROFIS TEC NIV SUPERIOR SERV SAUDE SUS
Referência: C-004 Carga Horária: 30H
Un. Adm: (137014) DIR. GERAL DO CIAPS ADAUTO BOTELHO
A Partir de: 01/12/2013 Até 31/12/2013
Qtde Plantões: 10
Processo N.: 51104/2014
Nome: (93424/1) SIMONE VIEIRA ROCHA
Cargo/Função: (4912) PROFIS TEC NIV SUPERIOR SERV SAUDE SUS
Referência: D-005 Carga Horária: 30H
Un. Adm: (152188) DIR. DO SERVIÇO DE ATEND. MÓVEL DE URGÊNCIA DO SUS
A Partir de: 01/01/2014 Até 31/01/2014
Qtde Plantões: 10
Processo N.: 674124/2013
Nome: (90057/1) SIRLENE COSTA
Cargo/Função: (4946) PROFIS TEC NIV MEDIO SERV SAUDE SUS
Referência: D-005 Carga Horária: 40H
Un. Adm: (137464) DIR. DO HOSP. REG. DE SORRISO
A Partir de: 01/10/2013 Até 31/10/2013
Qtde Plantões: 3
Processo N.: 674124/2013
Nome: (95260/1) SOFIA FELIX
Cargo/Função: (4989) PROFIS APOIO SERV SAUDE SUS
Referência: B-005 Carga Horária: 40H
Un. Adm: (137502) DIR. TÉCNICA DO H.R. DE SORRISO
A Partir de: 01/10/2013 Até 31/10/2013
Qtde Plantões: 5
Processo N.: 40112/2014
Nome: (96216/1) SOLANGE FERNANDES DE MELO
Cargo/Função: (4946) PROFIS TEC NIV MEDIO SERV SAUDE SUS
Referência: D-005 Carga Horária: 30H
Un. Adm: (137014) DIR. GERAL DO CIAPS ADAUTO BOTELHO
A Partir de: 01/12/2013 Até 31/12/2013
Qtde Plantões: 10
Processo N.: 40112/2014
Nome: (116424/5) SOLANGE FERNANDES MOREIRA LOPES
Cargo/Função: (4912) PROFIS TEC NIV SUPERIOR SERV SAUDE SUS
Referência: A-001 Carga Horária: 30H
Un. Adm: (137057) DIR. TÉCNICA DO CIAPS ADAUTO BOTELHO
A Partir de: 01/12/2013 Até 31/12/2013
Qtde Plantões: 10
Processo N.: 674124/2013
Nome: (89270/1) SOLANGE TERESINHA CHENET
Cargo/Função: (4946) PROFIS TEC NIV MEDIO SERV SAUDE SUS
Referência: D-008 Carga Horária: 40H
Un. Adm: (137502) DIR. TÉCNICA DO H.R. DE SORRISO
A Partir de: 01/10/2013 Até 31/10/2013
Qtde Plantões: 7
Processo N.: 40112/2014
Nome: (93302/1) SONHA MARIA AMORIM FERREIRA ALEXANDRE
Cargo/Função: (4989) PROFIS APOIO SERV SAUDE SUS
Referência: D-005 Carga Horária: 30H
Un. Adm: (137014) DIR. GERAL DO CIAPS ADAUTO BOTELHO
A Partir de: 01/12/2013 Até 31/12/2013
Qtde Plantões: 10
Processo N.: 40112/2014
Nome: (124927/1) SONIA CRISTINA CAMPOS OLIVEIRA
Cargo/Função: (4912) PROFIS TEC NIV SUPERIOR SERV SAUDE SUS
Referência: C-003 Carga Horária: 30H
Un. Adm: (137014) DIR. GERAL DO CIAPS ADAUTO BOTELHO
A Partir de: 01/12/2013 Até 31/12/2013
Qtde Plantões: 10
Processo N.: 40112/2014
Nome: (123147/1) SONIA DUARTE MONTEIRO PINTO
Cargo/Função: (4912) PROFIS TEC NIV SUPERIOR SERV SAUDE SUS
Referência: B-003 Carga Horária: 30H
Un. Adm: (137014) DIR. GERAL DO CIAPS ADAUTO BOTELHO
A Partir de: 01/12/2013 Até 31/12/2013
Qtde Plantões: 10
Processo N.: 14114/2014
Nome: (94394/1) SONIA MARIA BARBOSA DE AQUINO
Cargo/Função: (4946) PROFIS TEC NIV MEDIO SERV SAUDE SUS
Referência: C-005 Carga Horária: 40H
Un. Adm: (137421) DIR. TÉCNICA DO H. R. DE RONDONÓPOLIS
A Partir de: 01/11/2013 Até 30/11/2013
Qtde Plantões: 13
Processo N.: 14114/2014
Nome: (118362/1) SONIA MARIA FERREIRA
Cargo/Função: (4946) PROFIS TEC NIV MEDIO SERV SAUDE SUS
Referência: C-003 Carga Horária: 40H
Un. Adm: (137421) DIR. TÉCNICA DO H. R. DE RONDONÓPOLIS
A Partir de: 01/11/2013 Até 30/11/2013
Qtde Plantões: 13
Processo N.: 40112/2014
Nome: (97004/1) SONIA MARIA MATOS
Cargo/Função: (4946) PROFIS TEC NIV MEDIO SERV SAUDE SUS
Referência: C-005 Carga Horária: 30H
Un. Adm: (137014) DIR. GERAL DO CIAPS ADAUTO BOTELHO
A Partir de: 01/12/2013 Até 31/12/2013
Qtde Plantões: 10
Processo N.: 40112/2014
Nome: (111500/1) SUEDI ANGELA DE ALMEIDA SILVA
Cargo/Função: (4946) PROFIS TEC NIV MEDIO SERV SAUDE SUS
Referência: C-004 Carga Horária: 30H
Un. Adm: (137014) DIR. GERAL DO CIAPS ADAUTO BOTELHO

A Partir de: 01/12/2013 Até 31/12/2013
Qtde Plantões: 10
Processo N.: 14131/2014
Nome: (95224/1) SUELI ALVES DE LIMA
Cargo/Função: (4946) PROFIS TEC NIV MEDIO SERV SAUDE SUS
Referência: C-005 Carga Horária: 40H
Un. Adm: (137421) DIR. TÉCNICA DO H. R. DE RONDONÓPOLIS
A Partir de: 01/11/2013 Até 30/11/2013
Qtde Plantões: 13
Processo N.: 14131/2014
Nome: (95228/1) SUELI DE FATIMA SILVA RODRIGUES
Cargo/Função: (4946) PROFIS TEC NIV MEDIO SERV SAUDE SUS
Referência: C-005 Carga Horária: 40H
Un. Adm: (137421) DIR. TÉCNICA DO H. R. DE RONDONÓPOLIS
A Partir de: 01/11/2013 Até 30/11/2013
Qtde Plantões: 13
Processo N.: 40112/2014
Nome: (56341/2) SUENEY BORGES INFANTINO
Cargo/Função: (4912) PROFIS TEC NIV SUPERIOR SERV SAUDE SUS
Referência: C-003 Carga Horária: 30H
Un. Adm: (137014) DIR. GERAL DO CIAPS ADAUTO BOTELHO
A Partir de: 01/12/2013 Até 31/12/2013
Qtde Plantões: 10
Processo N.: 14114/2014
Nome: (87049/2) SUFIA PINTO DE AMORIM SILVA
Cargo/Função: (4946) PROFIS TEC NIV MEDIO SERV SAUDE SUS
Referência: D-005 Carga Horária: 40H
Un. Adm: (137421) DIR. TÉCNICA DO H. R. DE RONDONÓPOLIS
A Partir de: 01/11/2013 Até 30/11/2013
Qtde Plantões: 2
Processo N.: 14114/2014
Nome: (118486/1) SUSI KATTYA SANDRINI
Cargo/Função: (4946) PROFIS TEC NIV MEDIO SERV SAUDE SUS
Referência: B-004 Carga Horária: 30H
Un. Adm: (137421) DIR. TÉCNICA DO H. R. DE RONDONÓPOLIS
A Partir de: 01/11/2013 Até 30/11/2013
Qtde Plantões: 8
Processo N.: 40112/2014
Nome: (140228/4) SUZANNE CRISTINA DA COSTA
Cargo/Função: (4946) PROFIS TEC NIV MEDIO SERV SAUDE SUS
Referência: A-001 Carga Horária: 40H
Un. Adm: (137057) DIR. TÉCNICA DO CIAPS ADAUTO BOTELHO
A Partir de: 01/12/2013 Até 31/12/2013
Qtde Plantões: 14
Processo N.: 14131/2014
Nome: (117093/1) SUZIMEIRE SILVA MARTINS
Cargo/Função: (4912) PROFIS TEC NIV SUPERIOR SERV SAUDE SUS
Referência: C-004 Carga Horária: 40H
Un. Adm: (137421) DIR. TÉCNICA DO H. R. DE RONDONÓPOLIS
A Partir de: 01/11/2013 Até 30/11/2013
Qtde Plantões: 14
Processo N.: 40112/2014
Nome: (75111/4) TABAJARA CRISOSTOMO DAS CHAGAS
Cargo/Função: (4989) PROFIS APOIO SERV SAUDE SUS
Referência: C-003 Carga Horária: 40H
Un. Adm: (137014) DIR. GERAL DO CIAPS ADAUTO BOTELHO
A Partir de: 01/12/2013 Até 31/12/2013
Qtde Plantões: 4
Processo N.: 14114/2014
Nome: (95234/1) TANIA DOS SANTOS MUNIZ
Cargo/Função: (4946) PROFIS TEC NIV MEDIO SERV SAUDE SUS
Referência: D-004 Carga Horária: 30H
Un. Adm: (137430) GER. DE APOIO TÉCNICO H.R. DE RONDONÓPOLIS
A Partir de: 01/11/2013 Até 30/11/2013
Qtde Plantões: 10
Processo N.: 14131/2014
Nome: (95232/1) TANIA SUELY DA LUZ
Cargo/Função: (4989) PROFIS APOIO SERV SAUDE SUS
Referência: D-005 Carga Horária: 40H
Un. Adm: (137421) DIR. TÉCNICA DO H. R. DE RONDONÓPOLIS
A Partir de: 01/11/2013 Até 30/11/2013
Qtde Plantões: 6
Processo N.: 674124/2013
Nome: (106599/1) TATIANA DE SOUZA MIRANDA
Cargo/Função: (4946) PROFIS TEC NIV MEDIO SERV SAUDE SUS
Referência: A-004 Carga Horária: 40H
Un. Adm: (137502) DIR. TÉCNICA DO H.R. DE SORRISO
A Partir de: 01/10/2013 Até 31/10/2013
Qtde Plantões: 10
Processo N.: 40112/2014
Nome: (94532/1) TATIANA NEVES DE SOUSA
Cargo/Função: (4946) PROFIS TEC NIV MEDIO SERV SAUDE SUS
Referência: C-004 Carga Horária: 40H
Un. Adm: (137014) DIR. GERAL DO CIAPS ADAUTO BOTELHO
A Partir de: 01/12/2013 Até 31/12/2013
Qtde Plantões: 13
Processo N.: 40112/2014
Nome: (115726/1) TATIANE ANGELI POVOAS
Cargo/Função: (4946) PROFIS TEC NIV MEDIO SERV SAUDE SUS
Referência: C-004 Carga Horária: 30H
Un. Adm: (137014) DIR. GERAL DO CIAPS ADAUTO BOTELHO
A Partir de: 01/12/2013 Até 31/12/2013
Qtde Plantões: 10
Processo N.: 674124/2013
Nome: (40563/2) TERESINHA PETRY NICHELE DOS SANTOS
Cargo/Função: (4912) PROFIS TEC NIV SUPERIOR SERV SAUDE SUS
Referência: B-008 Carga Horária: 40H
Un. Adm: (137502) DIR. TÉCNICA DO H.R. DE SORRISO
A Partir de: 01/10/2013 Até 31/10/2013
Qtde Plantões: 14
Processo N.: 40112/2014
Nome: (249135/1) THALISSON MAGNO DE OLIVEIRA
Cargo/Função: (4912) PROFIS TEC NIV SUPERIOR SERV SAUDE SUS

Referência: A-001 Carga Horária: 40H
Un. Adm: (137057) DIR. TÉCNICA DO CIAPS ADAUTO BOTELHO
A Partir de: 01/12/2013 Até 31/12/2013
Qtde Plantões: 14
Processo N.: 40112/2014
Nome: (214481/3) TOMAZIA LIMA MENDES
Cargo/Função: (4946) PROFIS TEC NIV MEDIO SERV SAUDE SUS
Referência: A-001 Carga Horária: 40H
Un. Adm: (137057) DIR. TÉCNICA DO CIAPS ADAUTO BOTELHO
A Partir de: 01/12/2013 Até 31/12/2013
Qtde Plantões: 14
Processo N.: 40112/2014
Nome: (14850/1) UBENICE FERREIRA DA SILVA RONDON
Cargo/Função: (4946) PROFIS TEC NIV MEDIO SERV SAUDE SUS
Referência: D-011 Carga Horária: 40H
Un. Adm: (137014) DIR. GERAL DO CIAPS ADAUTO BOTELHO
A Partir de: 01/12/2013 Até 31/12/2013
Qtde Plantões: 14
Processo N.: 40112/2014
Nome: (40867/2) UZIEL MORAES DE OLIVEIRA
Cargo/Função: (4946) PROFIS TEC NIV MEDIO SERV SAUDE SUS
Referência: C-004 Carga Horária: 40H
Un. Adm: (137014) DIR. GERAL DO CIAPS ADAUTO BOTELHO
A Partir de: 01/12/2013 Até 31/12/2013
Qtde Plantões: 14
Processo N.: 40112/2014
Nome: (73841/7) VAGNER BARBOSA BATISTA
Cargo/Função: (4946) PROFIS TEC NIV MEDIO SERV SAUDE SUS
Referência: D-005 Carga Horária: 40H
Un. Adm: (137065) GER. TÉCNICA DO CIAPS ADAUTO BOTELHO
A Partir de: 01/12/2013 Até 31/12/2013
Qtde Plantões: 14
Processo N.: 40112/2014
Nome: (96671/1) VALDECIR ALVES
Cargo/Função: (4946) PROFIS TEC NIV MEDIO SERV SAUDE SUS
Referência: D-006 Carga Horária: 40H
Un. Adm: (137014) DIR. GERAL DO CIAPS ADAUTO BOTELHO
A Partir de: 01/12/2013 Até 31/12/2013
Qtde Plantões: 14
Processo N.: 51104/2014
Nome: (120062/1) VALDELICE DA SILVA ORMOND
Cargo/Função: (4912) PROFIS TEC NIV SUPERIOR SERV SAUDE SUS
Referência: C-003 Carga Horária: 30H
Un. Adm: (152218) GER. DE ENFERMAGEM DO SAMU
A Partir de: 01/01/2014 Até 31/01/2014
Qtde Plantões: 6
Processo N.: 40112/2014
Nome: (42724/2) VALDETE MARQUES ARMANT ANTIQUEIRA
Cargo/Função: (4912) PROFIS TEC NIV SUPERIOR SERV SAUDE SUS
Referência: D-010 Carga Horária: 40H
Un. Adm: (137103) GER. UNID. ATEN. PORTADORES DEFIC. FIS. MENT. DO
CIAPS
A Partir de: 01/12/2013 Até 31/12/2013
Qtde Plantões: 9
Processo N.: 40112/2014
Nome: (91748/1) VALDEZ JOSE GOMES DA SILVA
Cargo/Função: (4946) PROFIS TEC NIV MEDIO SERV SAUDE SUS
Referência: D-005 Carga Horária: 40H
Un. Adm: (137014) DIR. GERAL DO CIAPS ADAUTO BOTELHO
A Partir de: 01/12/2013 Até 31/12/2013
Qtde Plantões: 13
Processo N.: 14131/2014
Nome: (115813/1) VALDIVIA FERREIRA GUATURA AMORIM
Cargo/Função: (4912) PROFIS TEC NIV SUPERIOR SERV SAUDE SUS
Referência: C-003 Carga Horária: 40H
Un. Adm: (137421) DIR. TÉCNICA DO H. R. DE RONDONÓPOLIS
A Partir de: 01/11/2013 Até 30/11/2013
Qtde Plantões: 13
Processo N.: 14131/2014
Nome: (109834/2) VALERIA PIMENTEL BALBINO
Cargo/Função: (4912) PROFIS TEC NIV SUPERIOR SERV SAUDE SUS
Referência: C-003 Carga Horária: 30H
Un. Adm: (137391) DIR. ADMINISTRATIVA E FINANCEIRA H.R. RONDONÓPOLIS
A Partir de: 01/11/2013 Até 30/11/2013
Qtde Plantões: 10
Processo N.: 14114/2014
Nome: (90147/1) VANI SOARES DE BRITO
Cargo/Função: (4946) PROFIS TEC NIV MEDIO SERV SAUDE SUS
Referência: D-005 Carga Horária: 30H
Un. Adm: (137421) DIR. TÉCNICA DO H. R. DE RONDONÓPOLIS
A Partir de: 01/11/2013 Até 30/11/2013
Qtde Plantões: 10
Processo N.: 40112/2014
Nome: (61613/3) VANIA LIGIA DA SILVA
Cargo/Função: (4912) PROFIS TEC NIV SUPERIOR SERV SAUDE SUS
Referência: C-003 Carga Horária: 30H
Un. Adm: (137014) DIR. GERAL DO CIAPS ADAUTO BOTELHO
A Partir de: 01/12/2013 Até 31/12/2013
Qtde Plantões: 10
Processo N.: 40112/2014
Nome: (237586/1) VANIA RODRIGUES DA SILVA
Cargo/Função: (4946) PROFIS TEC NIV MEDIO SERV SAUDE SUS
Referência: A-001 Carga Horária: 30H
Un. Adm: (137014) DIR. GERAL DO CIAPS ADAUTO BOTELHO
A Partir de: 01/12/2013 Até 26/12/2013
Qtde Plantões: 7
Processo N.: 40112/2014
Nome: (123819/1) VELINE FILOMENA SIMIONI SILVA
Cargo/Função: (4912) PROFIS TEC NIV SUPERIOR SERV SAUDE SUS
Referência: C-003 Carga Horária: 30H
Un. Adm: (137014) DIR. GERAL DO CIAPS ADAUTO BOTELHO
A Partir de: 01/12/2013 Até 31/12/2013

Qtde Plantões: 10
 Processo N.: 40112/2014
 Nome: (250016/1) VERA LUCIA BRITO DA CUNHA
 Cargo/Função: (4946) PROFIS TEC NIV MEDIO SERV SAUDE SUS
 Referência: A-001 Carga Horária: 40H
 Un. Adm: (137057) DIR. TÉCNICA DO CIAPS ADAUTO BOTELHO
 A Partir de: 01/12/2013 Até 31/12/2013
 Qtde Plantões: 12

Processo N.: 14114/2014
 Nome: (95240/2) VERA LUCIA DAS NEVES
 Cargo/Função: (4946) PROFIS TEC NIV MEDIO SERV SAUDE SUS
 Referência: C-004 Carga Horária: 30H
 Un. Adm: (137383) DIR. DO HOSP. REG. DE RONDONÓPOLIS
 A Partir de: 01/11/2013 Até 30/11/2013
 Qtde Plantões: 6

Processo N.: 40112/2014
 Nome: (234091/2) VERA LUCIA DE OLIVEIRA
 Cargo/Função: (4946) PROFIS TEC NIV MEDIO SERV SAUDE SUS
 Referência: A-001 Carga Horária: 40H
 Un. Adm: (137065) GER. TÉCNICA DO CIAPS ADAUTO BOTELHO
 A Partir de: 01/12/2013 Até 31/12/2013
 Qtde Plantões: 11

Processo N.: 40112/2014
 Nome: (94852/1) VERA LUCIA MORETTO
 Cargo/Função: (4912) PROFIS TEC NIV SUPERIOR SERV SAUDE SUS
 Referência: D-005 Carga Horária: 30H
 Un. Adm: (137014) DIR. GERAL DO CIAPS ADAUTO BOTELHO
 A Partir de: 01/12/2013 Até 31/12/2013
 Qtde Plantões: 10

Processo N.: 51104/2014
 Nome: (116011/1) VERA MARIA SARAIVA TAVARES
 Cargo/Função: (4912) PROFIS TEC NIV SUPERIOR SERV SAUDE SUS
 Referência: C-003 Carga Horária: 30H
 Un. Adm: (152218) GER. DE ENFERMAGEM DO SAMU
 A Partir de: 01/01/2014 Até 31/01/2014
 Qtde Plantões: 10

Processo N.: 40112/2014
 Nome: (124930/1) VERA VERNEY LEAL DOS SANTOS
 Cargo/Função: (4912) PROFIS TEC NIV SUPERIOR SERV SAUDE SUS
 Referência: C-003 Carga Horária: 30H
 Un. Adm: (137014) DIR. GERAL DO CIAPS ADAUTO BOTELHO
 A Partir de: 01/12/2013 Até 31/12/2013
 Qtde Plantões: 10

Processo N.: 14114/2014
 Nome: (42049/1) VERIDIANA MARTINS DA SILVA
 Cargo/Função: (4946) PROFIS TEC NIV MEDIO SERV SAUDE SUS
 Referência: C-008 Carga Horária: 40H
 Un. Adm: (137421) DIR. TÉCNICA DO H. R. DE RONDONÓPOLIS
 A Partir de: 01/11/2013 Até 30/11/2013
 Qtde Plantões: 13

Processo N.: 14114/2014
 Nome: (95243/1) VINCENZO MACIEL REPOLI
 Cargo/Função: (4946) PROFIS TEC NIV MEDIO SERV SAUDE SUS
 Referência: D-005 Carga Horária: 40H
 Un. Adm: (137421) DIR. TÉCNICA DO H. R. DE RONDONÓPOLIS
 A Partir de: 01/11/2013 Até 30/11/2013
 Qtde Plantões: 13

Processo N.: 40112/2014
 Nome: (237583/1) VIVIANE MENDES CANDIDO
 Cargo/Função: (4946) PROFIS TEC NIV MEDIO SERV SAUDE SUS
 Referência: A-001 Carga Horária: 30H
 Un. Adm: (137014) DIR. GERAL DO CIAPS ADAUTO BOTELHO
 A Partir de: 01/12/2013 Até 31/12/2013
 Qtde Plantões: 8

Processo N.: 51104/2014
 Nome: (114137/1) WAGNER ROBERTO PEREIRA
 Cargo/Função: (4946) PROFIS TEC NIV MEDIO SERV SAUDE SUS
 Referência: C-004 Carga Horária: 30H
 Un. Adm: (152218) GER. DE ENFERMAGEM DO SAMU
 A Partir de: 01/01/2014 Até 31/01/2014
 Qtde Plantões: 10

Processo N.: 51104/2014
 Nome: (110680/1) WELDO FERREIRA DOS SANTOS
 Cargo/Função: (4946) PROFIS TEC NIV MEDIO SERV SAUDE SUS
 Referência: C-004 Carga Horária: 30H
 Un. Adm: (152218) GER. DE ENFERMAGEM DO SAMU
 A Partir de: 01/01/2014 Até 31/01/2014
 Qtde Plantões: 10

Processo N.: 14131/2014
 Nome: (71456/3) WILSON RODRIGUES DE ALMEIDA JUNIOR
 Cargo/Função: (4989) PROFIS APOIO SERV SAUDE SUS
 Referência: D-005 Carga Horária: 40H
 Un. Adm: (137405) GER. DE APOIO LOGÍSTICO DO H.R. DE RONDONÓPOLIS
 A Partir de: 01/11/2013 Até 30/11/2013
 Qtde Plantões: 10

Processo N.: 14114/2014
 Nome: (94366/1) YEDA MARIA VIEIRA NASCIMENTO
 Cargo/Função: (4946) PROFIS TEC NIV MEDIO SERV SAUDE SUS
 Referência: D-005 Carga Horária: 40H
 Un. Adm: (137421) DIR. TÉCNICA DO H. R. DE RONDONÓPOLIS
 A Partir de: 01/11/2013 Até 30/11/2013
 Qtde Plantões: 13

Processo N.: 40112/2014
 Nome: (54027/1) ZENAIDE FERREIRA CAMARGO ROCHA
 Cargo/Função: (4912) PROFIS TEC NIV SUPERIOR SERV SAUDE SUS
 Referência: D-011 Carga Horária: 40H
 Un. Adm: (137014) DIR. GERAL DO CIAPS ADAUTO BOTELHO
 A Partir de: 01/12/2013 Até 31/12/2013
 Qtde Plantões: 13

Processo N.: 40112/2014
 Nome: (95253/1) ZENAIDE RODRIGUES VIEIRA
 Cargo/Função: (4946) PROFIS TEC NIV MEDIO SERV SAUDE SUS
 Referência: C-004 Carga Horária: 40H

Un. Adm: (137065) GER. TÉCNICA DO CIAPS ADAUTO BOTELHO
 A Partir de: 01/12/2013 Até 31/12/2013
 Qtde Plantões: 14

Processo N.: 51104/2014
 Nome: (51795/3) ZENALDO APODACA
 Cargo/Função: (4912) PROFIS TEC NIV SUPERIOR SERV SAUDE SUS
 Referência: D-005 Carga Horária: 40H
 Un. Adm: (152218) GER. DE ENFERMAGEM DO SAMU
 A Partir de: 01/01/2014 Até 31/01/2014
 Qtde Plantões: 12

Processo N.: 14131/2014
 Nome: (118892/1) ZILDECI MORAES DE JESUS
 Cargo/Função: (4989) PROFIS APOIO SERV SAUDE SUS
 Referência: D-003 Carga Horária: 40H
 Un. Adm: (137448) GER. AMBULATORIAL DO H.R. DE RONDONÓPOLIS
 A Partir de: 01/11/2013 Até 30/11/2013
 Qtde Plantões: 3

Processo N.: 14114/2014
 Nome: (115449/1) ZILDINETE SOUZA CRUZ
 Cargo/Função: (4946) PROFIS TEC NIV MEDIO SERV SAUDE SUS
 Referência: D-004 Carga Horária: 40H
 Un. Adm: (137421) DIR. TÉCNICA DO H. R. DE RONDONÓPOLIS
 A Partir de: 01/11/2013 Até 30/11/2013
 Qtde Plantões: 13

Processo N.: 40112/2014
 Nome: (96593/1) ZULEIKA CARMO PADILHA
 Cargo/Função: (4912) PROFIS TEC NIV SUPERIOR SERV SAUDE SUS
 Referência: D-005 Carga Horária: 30H
 Un. Adm: (137014) DIR. GERAL DO CIAPS ADAUTO BOTELHO
 A Partir de: 01/12/2013 Até 31/12/2013
 Qtde Plantões: 10

Processo N.: 14114/2014
 Nome: (41914/3) ZULMIRA MARIA DOS SANTOS
 Cargo/Função: (4946) PROFIS TEC NIV MEDIO SERV SAUDE SUS
 Referência: B-004 Carga Horária: 30H
 Un. Adm: (137421) DIR. TÉCNICA DO H. R. DE RONDONÓPOLIS
 A Partir de: 01/11/2013 Até 30/11/2013
 Qtde Plantões: 10

PUBLICADA, REGISTRADA, CUMpra-SE.
 Cuiabá-MT, 14 de Fevereiro de 2014.
 Jorge Araujo Lafeta Neto
 Secretário de Estado de Saúde

PORTARIA/SES/00028/2014 DE: 14/02/2014
 O Secretário de Estado de Saúde no uso de suas atribuições que lhes são conferidas por lei,
 Resolve: RETIFICAR
 Evento: Regime de Plantão SUS LC nº 441/2011
 Processo N.: 32331/2014
 Nome: (120489/1) MARIA EGLE LIMA FEITOSA OLIVEIRA
 Cargo/Função: (4912) PROFIS TEC NIV SUPERIOR SERV SAUDE SUS
 Referência: C-003 Carga Horária: 30H
 Un. Adm: (137014) DIR. GERAL DO CIAPS ADAUTO BOTELHO
 A Partir de: 01/09/2013 Até 30/09/2013
 Qtde Plantões: 9

PUBLICADA, REGISTRADA, CUMpra-SE.
 Cuiabá-MT, 14 de Fevereiro de 2014.
 Jorge Araujo Lafeta Neto
 Secretário de Estado de Saúde

PORTARIA/SES/00029/2014 DE: 14/02/2014
 O Secretário de Estado de Saúde no uso de suas atribuições que lhes são conferidas por lei,
 Resolve: CONCEDER
 Evento: Regime extraordinário de Trabalho do SUS
 Processo N.: 58121/2014
 Nome: (58317/4) AUREA KELLY DE OLIVEIRA CAMPOS
 Cargo/Função: (4912) PROFIS TEC NIV SUPERIOR SERV SAUDE SUS
 Un. Adm: (131679) GER. DE APLICAÇÃO
 A Partir de: 28/01/2014 Até 31/12/2014

Processo N.: 58118/2014
 Nome: (44503/2) ETERNA MARIZA MONTALVAO
 Cargo/Função: (4946) PROFIS TEC NIV MEDIO SERV SAUDE SUS
 Un. Adm: (131679) GER. DE APLICAÇÃO
 A Partir de: 28/01/2014 Até 31/12/2014

Processo N.: 58123/2014
 Nome: (126920/1) LUZIA APARECIDA ALVES DE ABREU SARTORI
 Cargo/Função: (4946) PROFIS TEC NIV MEDIO SERV SAUDE SUS
 Un. Adm: (131695) SUPERINT. ADMINISTRATIVA
 A Partir de: 28/01/2014 Até 31/12/2014

Processo N.: 58125/2014
 Nome: (58328/2) MILTON ALVES PEDROZO
 Cargo/Função: (4912) PROFIS TEC NIV SUPERIOR SERV SAUDE SUS
 Un. Adm: (131490) GER. DE PREST. DE CONTAS DE CONVÊNIO
 A Partir de: 28/01/2014 Até 31/12/2014

PUBLICADA, REGISTRADA, CUMpra-SE.
 Cuiabá-MT, 14 de Fevereiro de 2014.
 Jorge Araujo Lafeta Neto
 Secretário de Estado de Saúde

BOLETIM DE PESSOAL/SES/00086/2014 DE: 14/02/2014
 O Secretário de Estado de Saúde no uso de suas atribuições que lhes são conferidas por lei,
 Resolve: DEFERIR
 Evento: LICENÇA PARA TRATAMENTO DE SAUDE
 Processo N.:
 Nome: (42358/2) CLAIRE MARIA CAVALETT
 Cargo/Função: (4946) PROFIS TEC NIV MEDIO SERV SAUDE SUS
 Un. Adm: (118710) UNID.ESPEC.CONTROLE MOVIMENTACAO PESSOAL
 A Partir de: 21/01/2014 Até 20/05/2014

Processo N.:
 Nome: (43401/1) JACIRA AUXILIADORA CORREA DOS REIS
 Cargo/Função: (4946) PROFIS TEC NIV MEDIO SERV SAUDE SUS

Un. Adm: (137219) COORD.DE ENSINO, PESQUISA E EXTENSÃO DA ESP
A Partir de: 12/02/2014 Até 12/04/2014

Processo N.:

Nome: (86249/1) NEIDE ORLANDO DENARDI
Cargo/Função: (4989) PROFIS APOIO SERV SAUDE SUS
Un. Adm: (137502) DIR. TÉCNICA DO H.R. DE SORRISO
A Partir de: 27/12/2013 Até 25/01/2014

Processo N.:

Nome: (68355/1) SILNA DE CAMPOS DUARTE
Cargo/Função: (4912) PROFIS TEC NIV SUPERIOR SERV SAUDE SUS
Un. Adm: (158682) DIR.DO CENTRO EST.DE REF. DE MÉDIA E ALTA COMPLEX.
A Partir de: 20/01/2014 Até 20/03/2014
PUBLICADA, REGISTRADA, CUMPRÁ-SE.
Cuiabá-MT, 14 de Fevereiro de 2014.
Jorge Araujo Lafeta Neto
Secretário de Estado de Saúde

BOLETIM DE PESSOAL/SES/00087/2014

DE: 14/02/2014

O Secretário de Estado de Saúde no uso de suas atribuições que lhes são conferidas por lei,

Resolve: DEFERIR

Evento: LICENÇA PARA TRATAMENTO DE SAUDE EM PESSOA DA FAMILIA

Processo N.:

Nome: (123148/1) MARIA AUXILIADORA SATURNINA REGIS SARMENTO
Cargo/Função: (4912) PROFIS TEC NIV SUPERIOR SERV SAUDE SUS
Un. Adm: (137057) DIR. TÉCNICA DO CIAPS ADAUTO BOTELHO
A Partir de: 22/01/2014 Até 05/02/2014
PUBLICADA, REGISTRADA, CUMPRÁ-SE.
Cuiabá-MT, 14 de Fevereiro de 2014.
Jorge Araujo Lafeta Neto
Secretário de Estado de Saúde

BOLETIM DE PESSOAL/SES/00088/2014

DE: 14/02/2014

O Secretário de Estado de Saúde no uso de suas atribuições que lhes são conferidas por lei,

Resolve: DEFERIR

Evento: LICENÇA A GESTANTE

Processo N.:

Nome: (118513/1) VIRGIANI SARDI LOPES NOGARA CASTILHO
Cargo/Função: (4912) PROFIS TEC NIV SUPERIOR SERV SAUDE SUS
Un. Adm: (158682) DIR.DO CENTRO EST.DE REF. DE MÉDIA E ALTA COMPLEX.
A Partir de: 08/12/2013 Até 05/06/2014
PUBLICADA, REGISTRADA, CUMPRÁ-SE.
Cuiabá-MT, 14 de Fevereiro de 2014.
Jorge Araujo Lafeta Neto
Secretário de Estado de Saúde

ADMINISTRAÇÃO INDIRETA

UNEMAT

UNIVERSIDADE DO ESTADO DE MATO GROSSO

PORTARIA/UNEMAT/00016/2014

DE: 14/02/2014

O Reitor-Presidente da FUNEMT no uso de suas atribuições que lhes são conferidas por lei,

Resolve: DESIGNAR

Evento: DESIGNAÇÃO EM SUBSTITUIÇÃO CARGO EM COMISSÃO/FUNÇÃO

Processo N.: 070/2014

Nome: (124800/1) ERIKA NEVERC DOS SANTOS SILVA
A Partir de: 05/02/2014 Até 06/03/2014
Cargo/Função: (11745) SUPERVISOR DGA-7 LC 319
Substituído: (79218/1) ELANE GONCALVES CRUZ CARNEIRO
Un. Adm: (058416) DIVISAO DE APOIO ACADEMINCO

Processo N.: 069/2014

Nome: (223683/3) ROSIMAR CLARA SANTANA
A Partir de: 05/02/2014 Até 06/03/2014
Cargo/Função: (11745) SUPERVISOR DGA-7 LC 319
Substituído: (80249/1) ALDERICE RODRIGUES DE CARVALHO
Un. Adm: (054801) COORD. REGIONAL DE PONTES E LACERDA
PUBLICADA, REGISTRADA, CUMPRÁ-SE.
Cuiabá-MT, 14 de Fevereiro de 2014.
Adriano Aparecido Silva
Reitor-Presidente da FUNEMT

PORTARIA/UNEMAT/00017/2014

DE: 14/02/2014

O Reitor-Presidente da FUNEMT no uso de suas atribuições que lhes são conferidas por lei,

Resolve: RETIFICAR

Evento: DESIGNAÇÃO EM SUBSTITUIÇÃO CARGO EM COMISSÃO/FUNÇÃO

Processo N.: 416/2013

Nome: (124882/1) PAULO DANIEL CAZARIN
A Partir de: 07/01/2013 Até 05/02/2013
Cargo/Função: (11745) SUPERVISOR DGA-7 LC 319
Substituído: (82238/1) ESTEFANIA MIRANDA FARIA AZEVEDO

Un. Adm: (054720) PRO-REITORIA DE PESQUISA E POS-GRADUACAO
PUBLICADA, REGISTRADA, CUMPRÁ-SE.

Cuiabá-MT, 14 de Fevereiro de 2014.

Adriano Aparecido Silva

Reitor-Presidente da FUNEMT

PORTARIA/UNEMAT/00018/2014

DE: 14/02/2014

O Reitor-Presidente da FUNEMT no uso de suas atribuições que lhes são conferidas por lei,

Resolve: DESIGNAR

Evento: Designação de Função/Função de Confiança

Processo N.: 200/2014

Nome: (124678/1) ANDRE DE JESUS BRITO
Cargo/Função: (11745) SUPERVISOR DGA-7 LC 319
Un. Adm: (054712) PRO-REITORIA DE ENSINO E EXTENSÃO
A Partir de: 01/02/2014 Até 31/12/2014

Processo N.: 147/2014

Nome: (247074/1) EDELSON REGIS DE LIMA
Cargo/Função: (11745) SUPERVISOR DGA-7 LC 319
Un. Adm: (058025) ASSESSORIA DE PLANEJAMENTO
A Partir de: 01/01/2014 Até 31/12/2014

Processo N.: 082/2014

Nome: (112236/3) EDER EUGENIO MUNHAO
Cargo/Função: (11745) SUPERVISOR DGA-7 LC 319
Un. Adm: (058610) COORD. REGIONAL DE TANGARA DA SERRA
A Partir de: 01/01/2014 Até 31/12/2014

Processo N.: 162/2014

Nome: (125602/1) JOAO FLAVIO CORDEIRO DA SILVA
Cargo/Função: (11745) SUPERVISOR DGA-7 LC 319
Un. Adm: (058602) COORDENADORIA REGIONAL DE BARRA DO BUGRE
A Partir de: 01/01/2014 Até 31/12/2014

Processo N.: 169/2014

Nome: (124699/1) MARCELO ARAUJO
Cargo/Função: (11745) SUPERVISOR DGA-7 LC 319
Un. Adm: (058483) COORDENADORIA REGIONAL DE NOVA XAVANTINA
A Partir de: 14/12/2013 Até 31/07/2016

Processo N.: 095/2014

Nome: (130504/1) MARIA APARECIDA OLIVEIRA PEREIRA
Cargo/Função: (11745) SUPERVISOR DGA-7 LC 319
Un. Adm: (058599) COORDENADORIA REGIONAL DE COLIDER
A Partir de: 01/01/2014 Até 31/12/2014

Processo N.: 172/2014

Nome: (80588/1) MARIA DO CARMO LOPES BRANCO
Cargo/Função: (11720) DIRETOR UNID REG DGA-4 LC 319
Un. Adm: (058343) DIV. DE APOIO ADMINISTRATIVO
A Partir de: 01/01/2014 Até 31/12/2015

Processo N.: 158/2014

Nome: (101613/3) RAFAEL DE FREITAS SOUZA
Cargo/Função: (11730) ASSES PRO REITOR DGA-5 LC 319
Un. Adm: (054739) PRO-REITORIA DE ADMINISTRACAO FINANCEIRA
A Partir de: 01/01/2014 Até 31/12/2014

Processo N.: 2564/2013

Nome: (86187/2) SONIA MARIA DE FREITAS ALMEIDA
Cargo/Função: (11735) DIRETOR ADM DGA-5 LC 319
Un. Adm: (058173) DIVISAO FINANCEIRA
A Partir de: 04/11/2013 Até 02/12/2013
PUBLICADA, REGISTRADA, CUMPRÁ-SE.
Cuiabá-MT, 14 de Fevereiro de 2014.
Adriano Aparecido Silva
Reitor-Presidente da FUNEMT

PORTARIA/UNEMAT/00019/2014

DE: 14/02/2014

O Reitor-Presidente da FUNEMT no uso de suas atribuições que lhes são conferidas por lei,

Resolve: DISPENSAR

Evento: Designação de Função/Função de Confiança

Processo N.: 237/2014

Nome: (80537/1) RENATO DAVI MORAES
Cargo/Função: (11745) SUPERVISOR DGA-7 LC 319
Un. Adm: (058548) DIVISAO DE APOIO ADMINISTRATIVO
A Partir de: 31/12/2013

Processo N.: 238/2014

Nome: (137486/2) THIAGO DE FREITAS SOUZA
Cargo/Função: (11745) SUPERVISOR DGA-7 LC 319
Un. Adm: (054739) PRO-REITORIA DE ADMINISTRACAO FINANCEIRA
A Partir de: 03/11/2013
PUBLICADA, REGISTRADA, CUMPRÁ-SE.
Cuiabá-MT, 14 de Fevereiro de 2014.
Adriano Aparecido Silva
Reitor-Presidente da FUNEMT

PORTARIA/UNEMAT/00020/2014

DE: 14/02/2014

O Reitor-Presidente da FUNEMT no uso de suas atribuições que lhes são conferidas por lei,

Resolve: RETIFICAR

Evento: Designação de Função/Função de Confiança

Processo N.: 168/2014

Nome: (47288/6) WELTON NEVES VILELA
Cargo/Função: (11745) SUPERVISOR DGA-7 LC 319
Un. Adm: (058483) COORDENADORIA REGIONAL DE NOVA XAVANTINA

A Partir de: 01/01/2014 Até 31/07/2016
PUBLICADA, REGISTRADA, CUMpra-SE.
Cuiabá-MT, 14 de Fevereiro de 2014.
Adriano Aparecido Silva
Reitor-Presidente da FUNEMT

PORTARIA/UNEMAT/00021/2014 DE: 14/02/2014

O Reitor-Presidente da FUNEMT no uso de suas atribuições que lhes são conferidas por lei,
Resolve: DESISTÊNCIA
Evento: LICENÇA PARA TRATAMENTO DE INTERESSE PARTICULAR
Processo N.: 058/2014
Nome: (104978/4) CLARISSA FERNANDES BULHAO
Cargo/Função: 11800 - PROFESSOR UNEMAT LC 320
Un. Adm: (058483) COORDENADORIA REGIONAL DE NOVA XAVANTINA
A Partir de: 31/12/2013

Processo N.: 241/2014
Nome: (125229/1) MAURICIO DE OLIVEIRA BARROS
Cargo/Função: 11905 - AGENTE UNIVERSITARIO LC 321
Un. Adm: (058181) DIVISAO DE PROCESSAMENTOS DE DADOS
A Partir de: 31/12/2013
PUBLICADA, REGISTRADA, CUMpra-SE.
Cuiabá-MT, 14 de Fevereiro de 2014.
Adriano Aparecido Silva
Reitor-Presidente da FUNEMT

O Reitor-Presidente da FUNEMT no uso de suas atribuições que lhes são conferidas por lei,
Resolve: PRORROGAR
Objeto: CONTRATAÇÃO TEMPORARIA POR MOTIVO DE URGÊNCIA
CONTRATO/UNEMAT/00455/2014 DE:
14/02/2014
Processo N°: 001/596/2013
Contratado: (103291/2) NEYRES ZINIA TAVEIRA DE JESUS
CPF: 469.179.851-04
Cargo/Função: (11800) PROFESSOR UNEMAT LC 320
Un. Adm: (054771) GABINETE DE DIRECAO
Até: 31/12/2014

CONTRATO/UNEMAT/00456/2014 DE:
14/02/2014
Processo N°: 003/692/2013
Contratado: (110204/9) DANIELLE CRISTINA DE SOUZA E SILVA
CPF: 536.243.001-72
Cargo/Função: (11800) PROFESSOR UNEMAT LC 320
Un. Adm: (058319) DEPARTAMENTO DE LETRAS
Até: 31/12/2014

CONTRATO/UNEMAT/00457/2014 DE:
14/02/2014
Processo N°: 002/423/2013
Contratado: (118075/3) LILLIANE TRIVELLATO GRASSI
CPF: 021.659.229-17
Cargo/Função: (11800) PROFESSOR UNEMAT LC 320
Un. Adm: (054771) GABINETE DE DIRECAO
Até: 31/12/2014

CONTRATO/UNEMAT/00458/2014 DE:
14/02/2014
Processo N°: 002/309/2013
Contratado: (118143/10) HELENA FERRAZ BUHLER
CPF: 977.242.541-68
Cargo/Função: (11800) PROFESSOR UNEMAT LC 320
Un. Adm: (054771) GABINETE DE DIRECAO
Até: 31/07/2014

CONTRATO/UNEMAT/00459/2014 DE:
14/02/2014
Processo N°: 004/053/2013
Contratado: (125639/17) PATRICIA CAMPOS DA SILVA
CPF: 008.683.051-11
Cargo/Função: (11800) PROFESSOR UNEMAT LC 320
Un. Adm: (058610) COORD. REGIONAL DE TANGARA DA SERRA
Até: 31/07/2014

CONTRATO/UNEMAT/00460/2014 DE:
14/02/2014
Processo N°: 002/361/2013
Contratado: (126547/9) RAQUEL BORGES SILVA
CPF: 706.769.331-49
Cargo/Função: (11800) PROFESSOR UNEMAT LC 320
Un. Adm: (054771) GABINETE DE DIRECAO
Até: 31/12/2014

CONTRATO/UNEMAT/00461/2014 DE:
14/02/2014
Processo N°: 004/386/2012
Contratado: (130087/3) ALFREDO ZENEN DOMINGUEZ GONZALEZ
CPF: 743.437.691-00
Cargo/Função: (11800) PROFESSOR UNEMAT LC 320
Un. Adm: (058238) DEPARTAMENTO DE GEOGRAFIA
Até: 01/05/2014

CONTRATO/UNEMAT/00462/2014 DE:
14/02/2014
Processo N°: 002/239/2013
Contratado: (132143/7) MARCELO URBANO PEREIRA
CPF: 004.934.231-25
Cargo/Função: (11800) PROFESSOR UNEMAT LC 320
Un. Adm: (054771) GABINETE DE DIRECAO
Até: 31/12/2014

CONTRATO/UNEMAT/00463/2014 DE: 14/02/2014
Processo N°: 002/395/2013
Contratado: (133595/5) LUCIMAR DE LARA AIRES SILVESTRE REIS
CPF: 114.336.758-89
Cargo/Função: (11800) PROFESSOR UNEMAT LC 320
Un. Adm: (054771) GABINETE DE DIRECAO
Até: 31/12/2014

CONTRATO/UNEMAT/00464/2014 DE:
14/02/2014
Processo N°: 001/723/2013
Contratado: (138480/4) ELIVANIA TOLEDO RODRIGUES
CPF: 800.407.131-72
Cargo/Função: (11800) PROFESSOR UNEMAT LC 320
Un. Adm: (054771) GABINETE DE DIRECAO
Até: 31/12/2014

CONTRATO/UNEMAT/00465/2014 DE:
14/02/2014
Processo N°: 003/659/2013
Contratado: (139767/2) SAMELA LUCIANA CAMILA RODRIGUES
CPF: 024.160.651-90
Cargo/Função: (11800) PROFESSOR UNEMAT LC 320
Un. Adm: (058530) COORDENADORIA REGIONAL DE ALTO ARAGUAIA
Até: 31/12/2013

CONTRATO/UNEMAT/00466/2014 DE:
14/02/2014
Processo N°: 001/292/2013
Contratado: (200252/6) ROSE KELLY DOS SANTOS MARTINEZ FERNANDEZ
CPF: 817.572.471-49
Cargo/Função: (11800) PROFESSOR UNEMAT LC 320
Un. Adm: (058270) DEPARTAMENTO DE CIENCIAS JURIDICAS
Até: 31/12/2014

CONTRATO/UNEMAT/00467/2014 DE:
14/02/2014
Processo N°: 001/726/2013
Contratado: (210484/17) RONNY DIEGO RONDON FERNANDES
CPF: 016.552.861-37
Cargo/Função: (11800) PROFESSOR UNEMAT LC 320
Un. Adm: (054712) PRO-REITORIA DE ENSINO E EXTENSAO
Até: 31/12/2014

CONTRATO/UNEMAT/00468/2014 DE:
14/02/2014
Processo N°: 001/647/2013
Contratado: (213058/5) FERNANADA SURUBI FERNANDES
CPF: 000.821.131-06
Cargo/Função: (11800) PROFESSOR UNEMAT LC 320
Un. Adm: (058319) DEPARTAMENTO DE LETRAS
Até: 31/12/2013

CONTRATO/UNEMAT/00469/2014 DE:
14/02/2014
Processo N°: 001/287/2013
Contratado: (214470/4) LUIZ EMIDIO DANTAS JUNIOR
CPF: 631.154.411-34
Cargo/Função: (11800) PROFESSOR UNEMAT LC 320
Un. Adm: (058270) DEPARTAMENTO DE CIENCIAS JURIDICAS
Até: 31/12/2014

CONTRATO/UNEMAT/00470/2014 DE:
14/02/2014
Processo N°: 001/741/2013
Contratado: (216469/5) ENEZIO MARIANO DA COSTA
CPF: 458.603.271-53
Cargo/Função: (11800) PROFESSOR UNEMAT LC 320
Un. Adm: (058254) DEPARTAMENTO DE CIENCIAS CONTABEIS
Até: 31/12/2014

CONTRATO/UNEMAT/00471/2014 DE:
14/02/2014
Processo N°: 002/593/2013
Contratado: (218276/7) JULIANA CASSIA DE MARCHI KAWASAKI
CPF: 010.062.841-92
Cargo/Função: (11800) PROFESSOR UNEMAT LC 320
Un. Adm: (054771) GABINETE DE DIRECAO
Até: 31/07/2014

CONTRATO/UNEMAT/00472/2014 DE:
14/02/2014
Processo N°: 003/367/2013
Contratado: (220248/5) JOAQUIM MIGUEL NETO
CPF: 082.865.956-70
Cargo/Função: (11800) PROFESSOR UNEMAT LC 320
Un. Adm: (054771) GABINETE DE DIRECAO
Até: 31/07/2014

CONTRATO/UNEMAT/00473/2014 DE:
14/02/2014
Processo N°: 002/505/2012
Contratado: (220284/4) ALEXANDRA BUENO PEREIRA
CPF: 008.200.381-56
Cargo/Função: (11800) PROFESSOR UNEMAT LC 320
Un. Adm: (054771) GABINETE DE DIRECAO
Até: 30/12/2013

CONTRATO/UNEMAT/00474/2014 DE:
14/02/2014
Processo N°: 001/135/2013
Contratado: (223431/3) ADRIAN GARCIA PINHEIRO
CPF: 010.822.911-45
Cargo/Função: (11800) PROFESSOR UNEMAT LC 320
Un. Adm: (058610) COORD. REGIONAL DE TANGARA DA SERRA
Até: 31/12/2014

CONTRATO/UNEMAT/00475/2014 DE:
14/02/2014
Processo Nº: 002/399/2013
Contratado: (243450/2) FERNANDA SORTICA DE FARIAS LIMA
CPF: 018.381.501-70
Cargo/Função: (11800) PROFESSOR UNEMAT LC 320
Un. Adm: (058297) DEPARTAMENTO DE PEDAGOGIA
Até: 31/12/2014
PUBLICADA, REGISTRADA, CUMPRÁ-SE.
Cuiabá-MT, 14 de Fevereiro de 2014.
Adriano Aparecido Silva
Reitor-Presidente da FUNEMT

O Reitor-Presidente da FUNEMT no uso de suas atribuições que lhes são conferidas por lei,
Resolve: RETIFICAR
Objeto: CONTRATAÇÃO TEMPORÁRIA POR MOTIVO DE URGÊNCIA
CONTRATO/UNEMAT/00476/2014 DE:
14/02/2014
Processo Nº: 001/667/2013
Contratado: (245821/6) APARECIDA CRISTINA DA SILVA RIBEIRO
CPF: 732.924.271-34
Cargo/Função: (11800) PROFESSOR UNEMAT LC 320
Referência: B-001 Carga Horária: 20 horas semanais
Un. Adm: (058432) DEPARTAMENTO DE LETRAS
A Partir de: 06/12/2013 Até 31/12/2014
PUBLICADA, REGISTRADA, CUMPRÁ-SE.
Cuiabá-MT, 14 de Fevereiro de 2014.
Adriano Aparecido Silva
Reitor-Presidente da FUNEMT

O Reitor-Presidente da FUNEMT no uso de suas atribuições que lhes são conferidas por lei,
Resolve: PRORROGAR
Objeto: CONTRATAÇÃO TEMPORÁRIA POR MOTIVO DE URGÊNCIA
CONTRATO/UNEMAT/00477/2014 DE: 14/02/2014
Processo Nº: 002/246/2013
Contratado: (247146/1) VANESSA SULIGO ARAUJO
CPF: 000.907.081-80
Cargo/Função: (11800) PROFESSOR UNEMAT LC 320
Un. Adm: (058602) COORDENADORIA REGIONAL DE BARRA DO BUGRE
Até: 01/04/2014

CONTRATO/UNEMAT/00478/2014 DE:
14/02/2014
Processo Nº: 002/339/2013
Contratado: (247975/1) VALQUIRIA MIRA LANDIM
CPF: 309.054.328-19
Cargo/Função: (11800) PROFESSOR UNEMAT LC 320
Un. Adm: (054771) GABINETE DE DIRECAO
Até: 31/07/2014

CONTRATO/UNEMAT/00479/2014 DE:
14/02/2014
Processo Nº: 002/316/2013
Contratado: (248063/1) JONATHAN STROHER
CPF: 046.306.249-37
Cargo/Função: (11800) PROFESSOR UNEMAT LC 320
Un. Adm: (054771) GABINETE DE DIRECAO
Até: 31/12/2014

CONTRATO/UNEMAT/00480/2014 DE:
14/02/2014
Processo Nº: 002/373/2013
Contratado: (249051/1) DINAH BELEM
CPF: 052.191.056-04
Cargo/Função: (11800) PROFESSOR UNEMAT LC 320
Un. Adm: (054771) GABINETE DE DIRECAO
Até: 31/12/2014

CONTRATO/UNEMAT/00481/2014 DE:
14/02/2014
Processo Nº: 002/413/2013
Contratado: (249156/1) HERCULES PELACHIM
CPF: 029.806.261-55
Cargo/Função: (11800) PROFESSOR UNEMAT LC 320
Un. Adm: (058602) COORDENADORIA REGIONAL DE BARRA DO BUGRE
Até: 31/07/2014

CONTRATO/UNEMAT/00482/2014 DE:
14/02/2014
Processo Nº: 002/435/2013
Contratado: (249986/1) CASSIANO ALFREDO GARCIA DALBEM
CPF: 804.344.791-87
Cargo/Função: (11800) PROFESSOR UNEMAT LC 320
Un. Adm: (054771) GABINETE DE DIRECAO
Até: 31/07/2014

CONTRATO/UNEMAT/00483/2014 DE:
14/02/2014
Processo Nº: 001/572/2013
Contratado: (250508/1) MARCIO GARCIA BARROSO
CPF: 821.166.607-34
Cargo/Função: (11800) PROFESSOR UNEMAT LC 320
Un. Adm: (054771) GABINETE DE DIRECAO
Até: 31/12/2014

CONTRATO/UNEMAT/00484/2014 DE:
14/02/2014
Processo Nº: 002/581/2013
Contratado: (250650/1) WALKIRIA FEDERIVA FERREIRA
CPF: 018.461.331-06

Cargo/Função: (11800) PROFESSOR UNEMAT LC 320
Un. Adm: (058602) COORDENADORIA REGIONAL DE BARRA DO BUGRE
Até: 29/10/2014
CONTRATO/UNEMAT/00485/2014 DE:
14/02/2014
Processo Nº: 001/584/2013
Contratado: (250653/1) MICHELLE MIRANDA SOUSA
CPF: 642.199.253-68
Cargo/Função: (11800) PROFESSOR UNEMAT LC 320
Un. Adm: (054771) GABINETE DE DIRECAO
Até: 31/12/2014
PUBLICADA, REGISTRADA, CUMPRÁ-SE.
Cuiabá-MT, 14 de Fevereiro de 2014.
Adriano Aparecido Silva
Reitor-Presidente da FUNEMT

O Reitor-Presidente da FUNEMT no uso de suas atribuições que lhes são conferidas por lei,
Resolve: RETIFICAR
Objeto: CONTRATAÇÃO TEMPORÁRIA POR MOTIVO DE URGÊNCIA
CONTRATO/UNEMAT/00486/2014 DE:
14/02/2014
Processo Nº: 002/621/2013
Contratado: (250802/1) CARLA DE ANDRADE VITORINO
CPF: 007.968.541-22
Cargo/Função: (11800) PROFESSOR UNEMAT LC 320
Referência: B-001 Carga Horária: 20 horas semanais
Un. Adm: (058483) COORDENADORIA REGIONAL DE NOVA XAVANTINA
A Partir de: 19/11/2013 Até 31/12/2014
PUBLICADA, REGISTRADA, CUMPRÁ-SE.
Cuiabá-MT, 14 de Fevereiro de 2014.
Adriano Aparecido Silva
Reitor-Presidente da FUNEMT

O Reitor-Presidente da FUNEMT no uso de suas atribuições que lhes são conferidas por lei,
Resolve: PRORROGAR
Objeto: CONTRATAÇÃO TEMPORÁRIA POR MOTIVO DE URGÊNCIA
CONTRATO/UNEMAT/00487/2014 DE:
14/02/2014
Processo Nº: 001/644/2013
Contratado: (251050/1) WILLIAM DE FREITAS
CPF: 023.454.911-40
Cargo/Função: (11800) PROFESSOR UNEMAT LC 320
Un. Adm: (054771) GABINETE DE DIRECAO
Até: 01/05/2014

CONTRATO/UNEMAT/00488/2014 DE:
14/02/2014
Processo Nº: 001/690/2013
Contratado: (251494/1) WANESKA PINTO MOTA
CPF: 652.362.031-04
Cargo/Função: (11800) PROFESSOR UNEMAT LC 320
Un. Adm: (054771) GABINETE DE DIRECAO
Até: 31/12/2014

CONTRATO/UNEMAT/00489/2014 DE:
14/02/2014
Processo Nº: 001/722/2013
Contratado: (251616/1) FABIOLA BEPPU MUNIZ RAMZDORF
CPF: 870.961.021-91
Cargo/Função: (11800) PROFESSOR UNEMAT LC 320
Un. Adm: (054771) GABINETE DE DIRECAO
Até: 31/12/2014

CONTRATO/UNEMAT/00490/2014 DE:
14/02/2014
Processo Nº: 002/734/2013
Contratado: (252032/1) LUCAS KRIESEL SPEROTTO
CPF: 012.197.450-22
Cargo/Função: (11800) PROFESSOR UNEMAT LC 320
Un. Adm: (058530) COORDENADORIA REGIONAL DE ALTO ARAGUAIA
Até: 31/01/2014

CONTRATO/UNEMAT/00491/2014 DE:
14/02/2014
Processo Nº: 002/340/2013
Contratado: (31301/13) LEILA VALDERES SOUZA GATTASS
CPF: 383.421.461-20
Cargo/Função: (11800) PROFESSOR UNEMAT LC 320
Un. Adm: (058297) DEPARTAMENTO DE PEDAGOGIA
Até: 31/12/2014

CONTRATO/UNEMAT/00492/2014 DE:
14/02/2014
Processo Nº: 002/279/2013
Contratado: (54277/11) GERSON LEMES DA SILVA
CPF: 327.999.931-68
Cargo/Função: (11800) PROFESSOR UNEMAT LC 320
Un. Adm: (054771) GABINETE DE DIRECAO
Até: 06/09/2014

CONTRATO/UNEMAT/00493/2014 DE:
14/02/2014
Processo Nº: 002/281/2013
Contratado: (60205/11) ELAINE CATARINA GERALDES NUNES
CPF: 486.988.491-72
Cargo/Função: (11800) PROFESSOR UNEMAT LC 320
Un. Adm: (054771) GABINETE DE DIRECAO
Até: 31/12/2014

CONTRATO/UNEMAT/00494/2014 DE:

14/02/2014
 Processo Nº: 001/648/2013
 Contratado: (70144/4) ADELITA BALBINOT
 CPF: 452.378.751-49
 Cargo/Função: (11800) PROFESSOR UNEMAT LC 320
 Un. Adm: (058270) DEPARTAMENTO DE CIENCIAS JURIDICAS
 Até: 31/12/2013
 CONTRATO/UNEMAT/00495/2014 DE:

14/02/2014
 Processo Nº: 001/089/2013
 Contratado: (70161/10) ELZIRA DOS SANTOS MATOS
 CPF: 615.840.701-10
 Cargo/Função: (11800) PROFESSOR UNEMAT LC 320
 Un. Adm: (058270) DEPARTAMENTO DE CIENCIAS JURIDICAS
 Até: 31/12/2014
 CONTRATO/UNEMAT/00496/2014 DE:

14/02/2014
 Processo Nº: 001/079/2013
 Contratado: (71614/6) ROSANGELA MARIA PINHEIRO DOS SANTOS FERNANDES
 CPF: 897.848.391-72
 Cargo/Função: (11800) PROFESSOR UNEMAT LC 320
 Un. Adm: (058599) COORDENADORIA REGIONAL DE COLIDER
 Até: 31/12/2014
 CONTRATO/UNEMAT/00497/2014 DE:

14/02/2014
 Processo Nº: 002/315/2013
 Contratado: (74942/17) FABIO DA PENHA COELHO
 CPF: 396.460.091-15
 Cargo/Função: (11800) PROFESSOR UNEMAT LC 320
 Un. Adm: (054771) GABINETE DE DIRECAO
 Até: 31/12/2014
 CONTRATO/UNEMAT/00498/2014 DE:

14/02/2014
 Processo Nº: 002/646/2013
 Contratado: (81608/5) JOSE DARCIO DE ANDRADE RUDNER
 CPF: 567.698.578-04
 Cargo/Função: (11800) PROFESSOR UNEMAT LC 320
 Un. Adm: (054771) GABINETE DE DIRECAO
 Até: 31/12/2014
 CONTRATO/UNEMAT/00499/2014 DE:

14/02/2014
 Processo Nº: 002/510/2012
 Contratado: (84665/3) CASSIA CAROLINE GARCIA DALBEM TELES
 CPF: 503.251.241-91
 Cargo/Função: (11800) PROFESSOR UNEMAT LC 320
 Un. Adm: (054771) GABINETE DE DIRECAO
 Até: 31/07/2014
 CONTRATO/UNEMAT/00500/2014 DE:

14/02/2014
 Processo Nº: 001/623/2013
 Contratado: (94982/2) PATRICIA DA SILVA FERREIRA
 CPF: 893.354.141-15
 Cargo/Função: (11800) PROFESSOR UNEMAT LC 320
 Un. Adm: (054771) GABINETE DE DIRECAO
 Até: 31/12/2014
 CONTRATO/UNEMAT/00501/2014 DE: 14/02/2014

14/02/2014
 Processo Nº: 001/719/2013
 Contratado: (97106/3) DAISE AMARAL TORRES
 CPF: 243.216.057-68
 Cargo/Função: (11800) PROFESSOR UNEMAT LC 320
 Un. Adm: (054771) GABINETE DE DIRECAO
 Até: 31/12/2014
 CONTRATO/UNEMAT/00502/2014 DE: 14/02/2014

14/02/2014
 Processo Nº: 002/509/2012
 Contratado: (97565/5) STEFANIA PINTO MOTA
 CPF: 554.813.371-34
 Cargo/Função: (11800) PROFESSOR UNEMAT LC 320
 Un. Adm: (054771) GABINETE DE DIRECAO
 Até: 31/07/2014
 PUBLICADA, REGISTRADA, CUMpra-SE.
 Cuiabá-MT, 14 de Fevereiro de 2014.
 Adriano Aparecido Silva
 Reitor-Presidente da FUNEMT

BOLETIM DE PESSOAL/UNEMAT/00023/2014 DE: 14/02/2014
 O Reitor-Presidente da FUNEMT no uso de suas atribuições que lhes são conferidas por lei,
 Resolve: REMOVER
 Evento: REMOCAO
 Processo N.: 195/2014
 Nome: (122178/2) GILMAR LAFORGA
 Cargo/Função: (11800) PROFESSOR UNEMAT LC 320
 Para Un. Adm: (058610) COORD. REGIONAL DE TANGARA DA SERRA
 A Partir de: 01/02/2014
 Processo N.: 205/2014
 Nome: (131947/1) GIOVANE MAIA DO VALE
 Cargo/Função: (11800) PROFESSOR UNEMAT LC 320
 Para Un. Adm: (058386) DEPARTAMENTO DE MATEMATICA
 A Partir de: 01/02/2014
 Processo N.: 132/2014
 Nome: (114682/5) MARCIA GRACIELI DO NASCIMENTO
 Cargo/Função: (11905) AGENTE UNIVERSITARIO LC 321
 Para Un. Adm: (058602) COORDENADORIA REGIONAL DE BARRA DO BUGRE
 A Partir de: 17/01/2014

Processo N.: 130/2014
 Nome: (200492/4) RENATO MIGUEL FERNANDES
 Cargo/Função: (11905) AGENTE UNIVERSITARIO LC 321
 Para Un. Adm: (054771) GABINETE DE DIRECAO
 A Partir de: 06/01/2014
 Processo N.: 203/2014
 Nome: (83229/1) ROMYR CONDE GARCIA
 Cargo/Função: (11800) PROFESSOR UNEMAT LC 320
 Para Un. Adm: (058602) COORDENADORIA REGIONAL DE BARRA DO BUGRE
 A Partir de: 01/02/2014
 Processo N.: 134/2014
 Nome: (114817/2) VANDERSON RICARDO JORGE
 Cargo/Função: (11905) AGENTE UNIVERSITARIO LC 321
 Para Un. Adm: (058610) COORD. REGIONAL DE TANGARA DA SERRA
 A Partir de: 17/01/2014
 PUBLICADA, REGISTRADA, CUMpra-SE.
 Cuiabá-MT, 14 de Fevereiro de 2014.
 Adriano Aparecido Silva
 Reitor-Presidente da FUNEMT

BOLETIM DE PESSOAL/UNEMAT/00024/2014 DE: 14/02/2014
 O Reitor-Presidente da FUNEMT no uso de suas atribuições que lhes são conferidas por lei,
 Resolve: DEFERIR

Evento: LICENCA PREMIO - GOZO
 Processo N.: 128/2014
 Nome: (83109/1) ANA LUIZA ARTIAGA RODRIGUES DA MOTTA
 Cargo/Função: (11800) PROFESSOR UNEMAT LC 320
 Quinquênio de Referência: 01/10/1998 Ate 30/09/2003
 A Partir de: 03/05/2014 Ate 31/07/2014
 Processo N.: 129/2014
 Nome: (83109/1) ANA LUIZA ARTIAGA RODRIGUES DA MOTTA
 Cargo/Função: (11800) PROFESSOR UNEMAT LC 320
 Quinquênio de Referência: 01/10/2003 Ate 30/09/2008
 A Partir de: 01/08/2014 Ate 29/10/2014
 Processo N.: 0040/2014
 Nome: (94059/4) ANTONIA MARIA ROSA
 Cargo/Função: (11800) PROFESSOR UNEMAT LC 320
 Quinquênio de Referência: 31/10/2006 Ate 30/10/2011
 A Partir de: 03/05/2014 Ate 31/07/2014
 Processo N.: 066/2014
 Nome: (131995/1) CELICE ALEXANDRE SILVA
 Cargo/Função: (11800) PROFESSOR UNEMAT LC 320
 Quinquênio de Referência: 31/08/2006 Ate 30/08/2011
 A Partir de: 01/11/2014 Ate 30/12/2014
 Processo N.: 0036/2014
 Nome: (94003/2) DANIEL FERRAZ BUHLER
 Cargo/Função: (11910) TECNICO UNIVERSITARIO LC 321
 Quinquênio de Referência: 01/07/2001 Ate 30/06/2006
 A Partir de: 05/02/2014 Ate 06/03/2014
 Processo N.: 0034/2014
 Nome: (82238/1) ESTEFANIA MIRANDA FARIA AZEVEDO
 Cargo/Função: (11910) TECNICO UNIVERSITARIO LC 321
 Quinquênio de Referência: 25/02/2005 Ate 24/02/2010
 A Partir de: 14/10/2013 Ate 12/11/2013
 Processo N.: 0035/2014
 Nome: (82238/1) ESTEFANIA MIRANDA FARIA AZEVEDO
 Cargo/Função: (11910) TECNICO UNIVERSITARIO LC 321
 Quinquênio de Referência: 25/02/2005 Ate 24/02/2010
 A Partir de: 06/01/2014 Ate 04/02/2014
 Processo N.: 067/2014
 Nome: (131846/1) LINA MARCIA DE CARVALHO DA SILVA PINTO
 Cargo/Função: (11800) PROFESSOR UNEMAT LC 320
 Quinquênio de Referência: 10/08/2006 Ate 09/08/2011
 A Partir de: 03/02/2014 Ate 03/05/2014
 Processo N.: 142/2014
 Nome: (126868/2) LUIZ ANTONIO JACINTHO
 Cargo/Função: (11800) PROFESSOR UNEMAT LC 320
 Quinquênio de Referência: 07/08/2006 Ate 06/08/2011
 A Partir de: 18/05/2014 Ate 16/07/2014
 Processo N.: 0038/2014
 Nome: (72963/1) MARILDA FATIMA DIAS PEREIRA
 Cargo/Função: (11800) PROFESSOR UNEMAT LC 320
 Quinquênio de Referência: 29/09/2002 Ate 28/09/2007
 A Partir de: 04/03/2014 Ate 02/05/2014
 Processo N.: 0039/2014
 Nome: (72963/1) MARILDA FATIMA DIAS PEREIRA
 Cargo/Função: (11800) PROFESSOR UNEMAT LC 320
 Quinquênio de Referência: 29/09/2007 Ate 28/09/2012
 A Partir de: 03/05/2014 Ate 31/07/2014
 Processo N.: 0033/2014
 Nome: (37107/1) OLGA MARIA CASTRILLON MENDES
 Cargo/Função: (11800) PROFESSOR UNEMAT LC 320
 Quinquênio de Referência: 01/08/1996 Ate 31/07/2001
 A Partir de: 03/10/2014 Ate 31/12/2014
 Processo N.: 141/2014
 Nome: (87468/6) TATIANE CRISTINA DE SOUZA
 Cargo/Função: (11905) AGENTE UNIVERSITARIO LC 321
 Quinquênio de Referência: 05/01/2004 Ate 04/01/2009
 A Partir de: 20/01/2014 Ate 19/04/2014
 Processo N.: 0037/2014
 Nome: (82340/1) TERESA CRISTINA DA SILVEIRA ANACLETO

Cargo/Função: (11800) PROFESSOR UNEMAT LC 320
 Quinquênio de Referência: 24/06/2008 Até 23/06/2013
 A Partir de: 02/05/2014 Até 30/07/2014
 PUBLICADA, REGISTRADA, CUMPRÁ-SE.
 Cuiabá-MT, 14 de Fevereiro de 2014.
 Adriano Aparecido Silva
 Reitor-Presidente da FUNEMT

INDEA**INSTITUTO DE DEFESA AGROPECUÁRIA**

BOLETIM DE PESSOAL/INDEA/00020/2014

DE: 14/02/2014

O Presidente do INDEA no uso de suas atribuições que lhes são conferidas por lei,

Resolve: REMOVER

Evento: REMOCAO

Processo N.: 71390/14

Nome: (111155/1) ADRIANO JORGE DA SILVA NETO
 Cargo/Função: (3874) AGENTE FISCAL EST DEF AGRO FLOR I L9070
 Para Un. Adm: (148946) UNID. LOCAL DE EXECUÇÃO DE TORIXOREU
 A Partir de: 17/02/2014

Processo N.: 631312/13

Nome: (66494/7) ALBINO PFEIFER NETO
 Cargo/Função: (3870) FISCAL EST DEF AGRO E FLORESTAL L9070
 Para Un. Adm: (148849) UNID. LOCAL DE EXECUÇÃO DE ARAGUAIANA
 A Partir de: 17/02/2014

Processo N.: 605273/13

Nome: (226743/1) ANE ELY ALMEIDA DE MORAES
 Cargo/Função: (3874) AGENTE FISCAL EST DEF AGRO FLOR I L9070
 Para Un. Adm: (148512) PRESIDÊNCIA
 A Partir de: 17/02/2014

Processo N.: 61873/14

Nome: (227048/1) DANIEL RICARDO PIOTROWSKI
 Cargo/Função: (3870) FISCAL EST DEF AGRO E FLORESTAL L9070
 Para Un. Adm: (149055) UNID. LOCAL DE EXECUÇÃO DE CAMPO NOVO DO

PARECIS

A Partir de: 17/02/2014

Processo N.: 60506/14

Nome: (41193/2) EDSON FRANCISCO DA CUNHA RAMOS
 Cargo/Função: (3870) FISCAL EST DEF AGRO E FLORESTAL L9070
 Para Un. Adm: (148881) UNID. LOCAL DE EXECUÇÃO DE ÁGUA BOA
 A Partir de: 17/02/2014

Processo N.: 26696/14

Nome: (74720/5) EULER FERNANDO BORGES
 Cargo/Função: (3874) AGENTE FISCAL EST DEF AGRO FLOR I L9070
 Para Un. Adm: (150215) UNID. LOCAL DE EXECUÇÃO DE COLÍDER
 A Partir de: 17/02/2014

Processo N.: 62218/14

Nome: (238842/1) FRANCISLAURA APARECIDA RODRIGUES CHAVES
 Cargo/Função: (3876) AGENTE FISCAL EST DEF AGRO FLOR II L9070
 Para Un. Adm: (149608) UNID. REG. DE SUPERVISÃO DE RONDONÓPOLIS
 A Partir de: 17/02/2014

Processo N.: 669201/13

Nome: (243394/1) HEULER FIGUEIREDO DANTAS
 Cargo/Função: (3870) FISCAL EST DEF AGRO E FLORESTAL L9070
 Para Un. Adm: (148997) UNID. LOCAL DE EXECUÇÃO DE PONTAL DO ARA-
 GUAIA

A Partir de: 17/02/2014

Processo N.: 056/12

Nome: (226805/1) LUANA RODRIGUES MUNDIM GASPARI
 Cargo/Função: (3870) FISCAL EST DEF AGRO E FLORESTAL L9070
 Para Un. Adm: (149438) UNID. LOCAL DE EXECUÇÃO DE JUÍNA
 A Partir de: 17/02/2014

Processo N.: 61259/14

Nome: (236849/1) MELINA DE OLIVEIRA DAUD
 Cargo/Função: (3870) FISCAL EST DEF AGRO E FLORESTAL L9070
 Para Un. Adm: (148881) UNID. LOCAL DE EXECUÇÃO DE ÁGUA BOA
 A Partir de: 17/02/2014
 PUBLICADA, REGISTRADA, CUMPRÁ-SE.
 Cuiabá-MT, 14 de Fevereiro de 2014.
 Maria Auxiliadora Pereira Rocha Diniz
 Presidente do INDEA

BOLETIM DE PESSOAL/INDEA/00021/2014

DE: 14/02/2014

O Presidente do INDEA no uso de suas atribuições que lhes são conferidas por lei,

Resolve: CONCEDER

Evento: ADICIONAL NOTURNO

Processo N.: 483781/14

Nome: (79889/1) ADEMIR BARROS DOS SANTOS
 Cargo/Função: (3874) AGENTE FISCAL EST DEF AGRO FLOR I L9070
 Un. Adm: (148830) UNID. LOCAL DE EXECUÇÃO DE GENERAL CARNEIRO
 A Partir de: 01/02/2014 Até 01/02/2014

Processo N.: 403781/14

Nome: (79965/1) ADJAR PEREIRA LINHARES

Cargo/Função: (3874) AGENTE FISCAL EST DEF AGRO FLOR I L9070
 Un. Adm: (149756) UNID. LOCAL DE EXECUÇÃO DE ALTO ARAGUAIA
 A Partir de: 01/02/2014 Até 01/02/2014

Processo N.: 483781/14

Nome: (79822/1) ADMILSON RAMOS DE BARROS

Cargo/Função: (3874) AGENTE FISCAL EST DEF AGRO FLOR I L9070
 Un. Adm: (149160) UNID. LOCAL DE EXECUÇÃO DE CUIABÁ
 A Partir de: 05/02/2014 Até 05/02/2014

Processo N.: 483781/14

Nome: (79804/1) ARIDIS LEITE DA COSTA

Cargo/Função: (3874) AGENTE FISCAL EST DEF AGRO FLOR I L9070
 Un. Adm: (149160) UNID. LOCAL DE EXECUÇÃO DE CUIABÁ
 A Partir de: 01/02/2014 Até 01/02/2014

Processo N.: 483781/14

Nome: (79798/1) ARQUIMEDES BORGES DA SILVA

Cargo/Função: (3874) AGENTE FISCAL EST DEF AGRO FLOR I L9070
 Un. Adm: (149756) UNID. LOCAL DE EXECUÇÃO DE ALTO ARAGUAIA
 A Partir de: 01/02/2014 Até 01/02/2014

Processo N.: 403781/14

Nome: (92314/3) CASSIO ANTONIO MESACASA

Cargo/Função: (3874) AGENTE FISCAL EST DEF AGRO FLOR I L9070
 Un. Adm: (149233) UNID. LOCAL DE EXECUÇÃO DE JANGADA
 A Partir de: 05/02/2014 Até 05/02/2014

Processo N.: 403781/14

Nome: (79763/1) CLAUDIO ALVES CRUZ

Cargo/Função: (3874) AGENTE FISCAL EST DEF AGRO FLOR I L9070
 Un. Adm: (149616) UNID. LOCAL DE EXECUÇÃO DE RONDONÓPOLIS
 A Partir de: 01/02/2014 Até 01/02/2014

Processo N.: 483781/14

Nome: (110138/1) CLEODINEI PERIPOLLI

Cargo/Função: (3874) AGENTE FISCAL EST DEF AGRO FLOR I L9070
 Un. Adm: (148806) UNID. REG. DE SUPERVISÃO DE BARRA DO GARÇAS
 A Partir de: 05/02/2014 Até 05/02/2014

Processo N.: 483781/14

Nome: (79673/2) DEMILSON PEREIRA BORGES

Cargo/Função: (3874) AGENTE FISCAL EST DEF AGRO FLOR I L9070
 Un. Adm: (149616) UNID. LOCAL DE EXECUÇÃO DE RONDONÓPOLIS
 A Partir de: 05/02/2014 Até 05/02/2014

Processo N.: 483781/14

Nome: (79790/1) JEAN CARLO BOAVENTURA DE BRITO

Cargo/Função: (3874) AGENTE FISCAL EST DEF AGRO FLOR I L9070
 Un. Adm: (149160) UNID. LOCAL DE EXECUÇÃO DE CUIABÁ
 A Partir de: 01/02/2014 Até 01/02/2014

Processo N.: 483781/14

Nome: (109734/1) JOAO CELIO MOREIRA DE AMORIM

Cargo/Função: (3874) AGENTE FISCAL EST DEF AGRO FLOR I L9070
 Un. Adm: (149764) UNID. LOCAL DE EXECUÇÃO DE SÃO JOSÉ DO POVO
 A Partir de: 05/02/2014 Até 05/02/2014

Processo N.: 483781/14

Nome: (79944/1) JOAO CRISOSTOMO DE SOUZA MOREIRA

Cargo/Função: (3874) AGENTE FISCAL EST DEF AGRO FLOR I L9070
 Un. Adm: (148814) UNID. LOCAL DE EXECUÇÃO DE BARRA DO GARÇAS
 A Partir de: 01/02/2014 Até 01/02/2014

Processo N.: 483781/14

Nome: (79949/1) JOAO LUIZ DE FIGUEIREDO

Cargo/Função: (3874) AGENTE FISCAL EST DEF AGRO FLOR I L9070
 Un. Adm: (149160) UNID. LOCAL DE EXECUÇÃO DE CUIABÁ
 A Partir de: 05/02/2014 Até 05/02/2014

Processo N.: 483781/14

Nome: (79754/1) JOAO RAMON CREPALDI

Cargo/Função: (3874) AGENTE FISCAL EST DEF AGRO FLOR I L9070
 Un. Adm: (149616) UNID. LOCAL DE EXECUÇÃO DE RONDONÓPOLIS
 A Partir de: 05/02/2014 Até 05/02/2014

Processo N.: 483781/14

Nome: (79788/1) JOSE DE ANCHIETA BAUER

Cargo/Função: (3874) AGENTE FISCAL EST DEF AGRO FLOR I L9070
 Un. Adm: (148814) UNID. LOCAL DE EXECUÇÃO DE BARRA DO GARÇAS
 A Partir de: 05/02/2014 Até 05/02/2014

Processo N.: 403781/14

Nome: (79671/2) LAZARO MACHADO DE SOUZA JUNIOR

Cargo/Função: (3874) AGENTE FISCAL EST DEF AGRO FLOR I L9070
 Un. Adm: (149756) UNID. LOCAL DE EXECUÇÃO DE ALTO ARAGUAIA
 A Partir de: 05/02/2014 Até 05/02/2014

Processo N.: 403781/14

Nome: (79924/2) MANOEL DOUGLAS DOURADO

Cargo/Função: (3874) AGENTE FISCAL EST DEF AGRO FLOR I L9070
 Un. Adm: (149616) UNID. LOCAL DE EXECUÇÃO DE RONDONÓPOLIS
 A Partir de: 05/02/2014 Até 05/02/2014

Processo N.: 403781/14

Nome: (79663/1) MARCIA SPARAVIERI

Cargo/Função: (3874) AGENTE FISCAL EST DEF AGRO FLOR I L9070
 Un. Adm: (149616) UNID. LOCAL DE EXECUÇÃO DE RONDONÓPOLIS
 A Partir de: 01/02/2014 Até 01/02/2014

Processo N.: 483781/14

Nome: (79109/1) NAYRONE LEIGH DE ALMEIDA BRITO

Cargo/Função: (3874) AGENTE FISCAL EST DEF AGRO FLOR I L9070
 Un. Adm: (148814) UNID. LOCAL DE EXECUÇÃO DE BARRA DO GARÇAS
 A Partir de: 01/02/2014 Até 01/02/2014

Processo N.: 483781/14

Nome: (79894/1) ROBERTO CESAR RIBEIRO DE ASSIS

Cargo/Função: (3874) AGENTE FISCAL EST DEF AGRO FLOR I L9070

Un. Adm: (149160) UNID. LOCAL DE EXECUÇÃO DE CUIABÁ
 A Partir de: 05/02/2014 Até 05/02/2014
 Processo N.: 403781/14
 Nome: (79785/1) ROBSON GILBERTO BRAGA
 Cargo/Função: (3874) AGENTE FISCAL EST DEF AGRO FLOR I L9070
 Un. Adm: (149160) UNID. LOCAL DE EXECUÇÃO DE CUIABÁ
 A Partir de: 05/02/2014 Até 05/02/2014
 Processo N.: 483781/14
 Nome: (79655/1) VALDECI JOSE DOS SANTOS LELES
 Cargo/Função: (3874) AGENTE FISCAL EST DEF AGRO FLOR I L9070
 Un. Adm: (148814) UNID. LOCAL DE EXECUÇÃO DE BARRA DO GARÇAS
 A Partir de: 01/02/2014 Até 01/02/2014
 Processo N.: 403781/14
 Nome: (79977/2) VALDECIR JOAO RIGO
 Cargo/Função: (3874) AGENTE FISCAL EST DEF AGRO FLOR I L9070
 Un. Adm: (150134) UNID. LOCAL DE EXECUÇÃO DE GUARANTÃ DO NORTE
 A Partir de: 05/02/2014 Até 05/02/2014
 Processo N.: 483781/14
 Nome: (49131/4) WAGNER ARRUDA PASSARINHO
 Cargo/Função: (3870) FISCAL EST DEF AGRO E FLORESTAL L9070
 Un. Adm: (148806) UNID. REG.DE SUPERVISÃO DE BARRA DO GARÇAS
 A Partir de: 05/02/2014 Até 05/02/2014
 PUBLICADA, REGISTRADA, CUMPRÁ-SE.
 Cuiabá-MT, 14 de Fevereiro de 2014.
 Maria Auxiliadora Pereira Rocha Diniz
 Presidente do INDEA

LICITAÇÃO

SECRETARIAS

SAD

SECRETARIA DE ESTADO DE ADMINISTRAÇÃO

ESTADO DE MATO GROSSO
 SECRETARIA DE ESTADO DE ADMINISTRAÇÃO

AVISO DE LICITAÇÃO
 PREGÃO PRESENCIAL N.º 016/2013/SAD

CRENCIAMENTO: das 13h30min. (treze horas e trinta minutos) às 14h (quatorze horas) do dia 27 de fevereiro de 2014.

RECEBIMENTO DAS PROPOSTAS E INÍCIO DA SESSÃO: às 14h (quatorze horas) do dia 27 de fevereiro de 2014.
 OBJETO DA LICITAÇÃO: Registro de Preços para contratação de empresa especializada em prestação de serviços de recapagem, duplagem e vulcanização de pneus, de equipamentos (máquinas e veículos) que compõem as patrulhas rodoviárias da Secretaria de Estado de Transporte e Pavimentação Urbana - SETPU, envolvidos na manutenção e conservação da malha rodoviária que integra o Sistema Rodoviário Estadual - SRE.
 AQUISIÇÃO DO EDITAL: - www.sad.mt.gov.br - (Link: Portal de Aquisições); Telefone: (0**65)3613-3674 ou Fax: (0**65)3613-3700.

LOCAL DA AUDIÊNCIA PÚBLICA DE DISPUTAS: Sala 05 da Central de Licitações (Superintendência de Aquisições Governamentais) na Secretaria de Estado de Administração, Centro Político Administrativo, Cuiabá - Mato Grosso.

Cuiabá-MT, 13 de fevereiro de 2014.

Superintendência de Aquisições Governamentais/SAD

SECRETARIA DE ESTADO DE ADMINISTRAÇÃO - SAD

SUPERINTENDÊNCIA DE AQUISIÇÕES GOVERNAMENTAIS - SAG/SAD

AVISO DE DECISÃO E SESSÃO DE ABERTURA DAS PROPOSTAS DE PREÇOS
 CONCORRÊNCIA PÚBLICA N.º 001/2013/SEJUDH/SAD

A Comissão de Licitação de que trata a Portaria nº 009/2013 SAD-SEJUDH, publicada no DOE em 20.08.2013, torna pública, para conhecimento dos interessados, que está disponível no Portal de Aquisições (Link: <http://aquisicoes.sad.mt.gov.br/>), na mesma página em que é acessado o edital, a decisão da Comissão de Licitação e do Secretário de Estado de Administração sobre o recurso interposto pela empresa SPACCOMMMONITORAMENTOS/A. Informa, também, em conformidade com o item 12.3 do edital, que a sessão para abertura das propostas de preços está marcada para o dia 21 de fevereiro de 2014, às 14h, na Sala de Pregões n. 02 da Superintendência de Aquisições Governamentais da Secretaria de Estado de Administração.

Cuiabá-MT, 14 de fevereiro de 2014.

Roger Doss
 Presidente da Comissão de Licitação

SEMA

SECRETARIA DE ESTADO DE MEIO AMBIENTE

AVISO DE CONTINUIDADE DE SESSÃO DO
 PREGÃO PRESENCIAL N.º 012/2013/SEMA

A Secretaria de Estado do Meio Ambiente, por meio de seu Pregoeiro, nomeado pelo Ato nº. 13.143/2009, de 14 de outubro de 2009, publicado no D.O.E do dia 14 de outubro de 2009, e por seu Secretário Adjunto de Gestão Sistêmica, vem informar a todos os licitantes participantes da sessão pública do dia 12 de dezembro de 2013 do Pregão Presencial n.º 012/2013/SEMA, Processo nº. 508743/2013, referente a "AQUISIÇÃO DE BARCOS DE ALUMÍNIO, MOTORES DE POPA E CARRETAS PARA BARCOS" ao qual o pregoeiro e sua equipe de apoio darão continuidade a abertura do envelope de habilitação da 2ª (segunda) colocada, sendo esse o motivo ao qual a sessão terá continuidade no dia 18 de fevereiro de 2014, às 14h00.

LOCAL DA SESSÃO: Sala de pregão nº. 04 - Central de Licitação, na Superintendência de Aquisições Governamentais - Secretaria de Estado de Administração - SAD, situada na Av. Transversal 1, bloco C-3, Palácio Paiaguás - Centro Político Administrativo - Cuiabá - MT.

Cuiabá, 14 de fevereiro de 2014.

JEFFERSON LOPES DE SOUZA
 PREGOEIRO OFICIAL
 SEMAMT

BENEDITO NERY GUARIM STROBEL
 SECRETÁRIO ADJUNTO DE GESTÃO SISTÊMICA
 SEMA/MT

SEJUDH

SECRETARIA DE ESTADO DE JUSTIÇA E DIREITOS HUMANOS

SEJUDH/MT

AVISO DE ABERTURA DO PREGÃO PRESENCIAL N.º 002/2014/SEJUDH

OBJETO: Contratação de Serviços de Alimentação para atender aos presos e servidores penitenciários plantonistas da Cadeia Pública de Barra do Bugres - MT.

PROCESSO: 595227/2013

DATA: 28/02/2014

HORÁRIO: 14h 00min (Horário local)

LOCAL DA AUDIÊNCIA PÚBLICA: Secretaria de Estado de Administração - SAD - Rua. Transversal, Bloco "C", s/nº, Centro Político Administrativo - Cuiabá/MT, CEP: 78.050-970

SALA DE PREGÕES N.º: sala 03.

AQUISIÇÃO DO EDITAL: www.sad.mt.gov.br

INFORMAÇÕES: SESP/MT - Telefone: (0xx65) 3613-8138 - Fax: (0xx65) 3613-5528

PREGOEIROS: Wander Morinigo Teixeira / Celiane Faria da Silva

ORDENADOR DE DESPESAS: Luiz Antônio Póssas de Carvalho

SEJUDH/MT

AVISO DE ABERTURA DO PREGÃO PRESENCIAL N.º 003/2014/SEJUDH

OBJETO: Contratação de Serviços de Alimentação para atender aos presos e servidores penitenciários plantonistas da Cadeia Pública de Lucas do Rio Verde - MT.

PROCESSO: 595199/2013

DATA: 27/02/2014

HORÁRIO: 14h 00min (Horário local)

LOCAL DA AUDIÊNCIA PÚBLICA: Secretaria de Estado de Administração - SAD - Rua. Transversal, Bloco "C", s/nº, Centro Político Administrativo - Cuiabá/MT, CEP: 78.050-970

SALA DE PREGÕES N.º: sala 04.

AQUISIÇÃO DO EDITAL: www.sad.mt.gov.br

INFORMAÇÕES: SESP/MT - Telefone: (0xx65) 3613-8138 - Fax: (0xx65) 3613-5528

PREGOEIROS: Wander Morinigo Teixeira / Celiane Faria da Silva

ORDENADOR DE DESPESAS: Luiz Antônio Póssas de Carvalho

SICME**SECRETARIA DE ESTADO DE INDÚSTRIA COMÉRCIO E MINAS E ENERGIA**

Governo do Estado de Mato Grosso
Secretaria de Estado de Indústria, Comércio, Minas e Energia.

PORTARIA CONJUNTA SICME/IPEM Nº 001, DE 13 DE FEVEREIRO DE 2014.

O SECRETÁRIO DE ESTADO DE INDÚSTRIA, COMÉRCIO, MINAS E ENERGIA E O PRESIDENTE DO INSTITUTO DE PESOS E MEDIDAS DE MATO GROSSO, no uso de suas atribuições legais, e

Considerando a publicação da Lei Complementar nº506, de 11 de setembro de 2013, que dispõe sobre alterações à Lei Complementar nº264, de 28 de dezembro de 2006;

Considerando a publicação do Decreto nº 1.988, de 07 de novembro de 2013;

Considerando a publicação do Decreto nº 2.062, de 27 de dezembro de 2013.

RESOLVEM:

Art. 1º Instituir a Equipe de Transição do Núcleo Sócioeconômico nos termos do Art. 3º e parágrafos do Decreto nº2.062, de 27 de dezembro de 2013.

§ 1º A Equipe de Transição é responsável pela coordenação das atividades a seguir relacionadas, nos termos do disposto nos Capítulos do Decreto nº2.062/2013;

- I – Fechamento do Exercício 2013;
- II – Prestação de Contas do Exercício 2013;
- III- Relatório da Ação Governamental do exercício de 2013;
- IV- Abertura do Orçamento do Exercício 2014;
- V – Execução orçamentária e financeira em 2014 até o fechamento do primeiro trimestre de 2014;
- VI – Prestação de Contas junto ao TCE referente ao primeiro Trimestre de 2014.

§ 2º A Comissão Central de Reestruturação Sistêmica e a Comissão Central de Implantação das Unidades de Apoio à Gestão Sistêmica, Planejamento e Informações, criadas por meio do Decreto nº 1.988/2013 são responsáveis pela orientação técnica às Equipes de Transição.

Art. 2º A Equipe de Transição será composta pelos servidores abaixo relacionados, conforme segue:

- I – CLEBER BENEDITO METELLO – SICME;
- II – ÉDIO BENEDITO DE ARRUDA – SICME;
- III – DIRCE GRANJEIRO DUQUE COSTA – SICME;
- IV – MARIEN MORAES DA SILVA COSTA – IPEM;
- V – ELI FACUNDO DE MATOS – IPEM;
- VI – TATIANA RIBEIRO SOARES – IPEM.

Art. 3º O respectivo Grupo de Trabalho tem até o dia 31 de março de 2014 para conclusão dos trabalhos.

Art. 4º Esta portaria conjunta entra em vigor na data de sua publicação.

Cuiabá-MT, 13 de fevereiro de 2014.

ALAN FÁBIO PRADO ZANATTA
Secretário de Estado de Indústria, Comércio, Minas e Energia

(original assinado)
CLODOALDO JOSÉ FERREIRA
Presidente do IPEM-MT

ADMINISTRAÇÃO INDIRETA**IMEQ/MT****INSTITUTO DE METROLOGIA E QUALIDADE INDUSTRIAL**

EXTRATO DO 4º TERMO ADITIVO Nº 001/2010/IMEQ - MT/SOE

CONTRATADA: RIBEIRO DOS SANTOS E CIA LTDA - ME.

CONTRATANTE: INSTITUTO DE PESOS E MEDIDAS DE MATO GROSSO – IPEM - MT.

OBJETO: O presente Termo Aditivo tem por objeto prorrogar o prazo do contrato por mais 12 meses, bem como, acrescentar no valor inicial o percentual de 25%, perfazendo um valor mensal de R\$ 1.743,75 (hum mil setecentos e quarenta e três reais e setenta e cinco centavos) totalizando o valor anual de R\$ 20.925,00 (vinte mil novecentos e vinte e cinco reais), produzindo seus efeitos a partir de 02 de janeiro de 2014.

FUNDAMENTAÇÃO LEGAL: Art.57, II e 65, inciso II, alínea "d" ambos da Lei n.º 8.666, de 21/06/1993.

DOTAÇÃO ORÇAMENTÁRIA: 17302.2007.0600.3390.3952.262

DATA DE ASSINATURA: 02 de janeiro de 2014.

ASSINAM: CLODOALDO JOSÉ FERREIRA– Presidente do Instituto de Pesos e Medidas de Mato Grosso – IPEM/ MT. WEVERTON RIBEIRO DOS SANTOS – Ribeiro dos Santos e Cia LTDA - ME.

CEPROMAT**CENTRO DE PROCESSAMENTO DE DADOS DO ESTADO DE MT**

AVISO DE LICITAÇÃO

PREGÃO PRESENCIAL N.º 002/2014/CEPROMAT

CREDCIAMENTO: das 14:00hs (quatorze horas) às 14h:15min (quatorze horas e quinze minutos) do dia 03 de março de 2014.

RECEBIMENTO DAS PROPOSTAS E INÍCIO DA SESSÃO: às 14h:16min (quatorze horas e dezesseis minutos) do dia 03 de março de 2014.

OBJETO: REGISTRO DE PREÇOS PARA EVENTUAL CONTRATAÇÃO DE SERVIÇOS DE 350 (TREZENTOS E CINQUENTA) CERTIFICADOS DIGITAIS E-CPF TIPO A3 ARMAZENADO EM CARTÃO INTELIGENTE COM LEITOR PARA ATENDER A SECRETARIA DE ESTADO DE SEGURANÇA PÚBLICA DE MATO GROSSO, CONFORME ESPECIFICAÇÕES TÉCNICAS E CONDIÇÕES CONTIDAS NESTE EDITAL E NOS ANEXOS.

PROCESSO Nº 487601/2013

DISPONIBILIZAÇÃO DO EDITAL: www.sad.mt.gov.br - (Link: Portal de Aquisições) e no <http://cepromat.mt.gov.br>, no menu Aquisições Cepromat.

TELEFONE: (0**65) 3613-3066 ou (0**65)3613-3056

LOCAL DA AUDIÊNCIA PÚBLICA DE DISPUTAS: Sala 04 da Central de Licitações (Superintendência de Aquisições Governamentais) na Secretaria de Estado de Administração, Centro Político Administrativo, bloco III, Cuiabá - Mato Grosso.

Cuiabá-MT, 14 de fevereiro de 2014.

WILSON CELSO TEIXEIRA

PRESIDENTE DO CEPROMAT

MT PAR**MT PARTICIPAÇÕES E PROJETOS S.A.**

MT PARTICIPAÇÕES E PROJETOS S.A – MT PAR

RATIFICAÇÃO DA DISPENSA DE LICITAÇÃO Nº 008/2013/MT PAR

Vistos, etc.

Considerando estarem presentes todos os pressupostos autorizativos da legislação que regula a matéria, R A T I F I C O nos termos do Parecer nº 004/2014/ASSEJUR/MTPAR, e AUTORIZO a contratação por dispensa de licitação da empresa COSTA EMPREENDIMENTOS LTDA - CNPJ 19.383.899/0001-05 , cujo objeto é a Locação de Imóvel a fim de atender o funcionamento da sede da MT participações e Projetos S.A, no Município de Cuiabá, pelo prazo de 12 (doze) meses, no valor total de R\$ 180.000,00 (cento e oitenta mil reais), tudo com espeque no art. 24, inciso X, da Lei n. 8.666/93 e suas alterações posteriores.

CESAR ROBERTO ZILIO

Diretor Presidente - MT PAR S.A

PROCURADORIA GERAL DE JUSTIÇA

ATO Nº 071/2014-PGJ

O PROCURADOR-GERAL DE JUSTIÇA ADJUNTO, no uso de suas atribuições legais e nos termos do artigo 5º, da Resolução nº 33/2009-CPJ, resolve: **CRE-DENCIAR** os estagiários aprovados no Exame de Seleção, publicado no Diário Oficial do Estado em 14/11/2013, para exercer suas atribuições, conforme ordem de classificação abaixo:

COMARCA DE CUIABÁ

| CLASSIFICAÇÃO | CANDIDATO | RG | DATA DE ENTRADA EM EXERCÍCIO |
|---------------|----------------------------------|--------------|------------------------------|
| 39º | Andrei Baccar Serotini | 20958927/MT | 17/02/14 |
| 40º | Patrick Viny de Oliveira e Silva | 2249891-5/MT | 17/02/14 |
| 41º | Lorrayne dos Santos Barbosa | 1745648-7/MT | 17/02/14 |
| 42º | Julyane Martins Dias | 2332241-1/MT | 17/02/14 |

Cuiabá, 14 de fevereiro de 2014.

HÉLIO FREDOLINO FAUST

Procurador-Geral de Justiça Adjunto

ATO Nº 072/2014-PGJ

O PROCURADOR-GERAL DE JUSTIÇA ADJUNTO, no uso de suas atribuições legais e nos termos do artigo 5º, da Resolução nº 33/2009-CPJ, resolve: **CRE-DENCIAR** a estagiária aprovada no Exame de Seleção, publicado no Diário Oficial do Estado em 12/07/2013, para exercer suas atribuições, conforme ordem de classificação abaixo:

COMARCA DE MATUPÁ

| CLASSIFICAÇÃO | CANDIDATO | RG | DATA DE ENTRADA EM EXERCÍCIO |
|---------------|----------------------|-------------|------------------------------|
| 2º | Ivaine Molina Junior | 21982236/MT | 17/02/14 |

Cuiabá, 14 de fevereiro de 2014.

HÉLIO FREDOLINO FAUST

Procurador-Geral de Justiça Adjunto

PORTARIA Nº 047/2014-DG

A DIRETORA-GERAL DA PROCURADORIA GERAL DE JUSTIÇA, no

uso de suas atribuições legais,

RESOLVE:

Art. 1º Designar a servidora **SUSANA FÁTIMA DOS SANTOS**, matrícula nº 0221, lotada no Centro de Apoio Operacional – CAOP, para responder pela gestão, acompanhamento e fiscalização da Ata de Registro de Preços nº 010/2014, abaixo especificada:

Ata de Registro de Preços nº: 010/2014

Fornecedora: **P. R. P. BORGES COMÉRCIO – EPP**. CNPJ:

05.457.629/0001-89.

Art. 2º Em caso de ausência do designado por motivo de férias, licença, etc, responde pela gestão do contrato o substituído pelo período em que se der a substituição.

Art. 3º Esta Portaria entra em vigor na data de sua assinatura.

Registrada. Publicada. Cumpra-se.
Cuiabá – MT, 14 de fevereiro de 2014.

Cláudia Di Giacomo Mariano

Diretora-Geral

EXTRATO DE ATA DE REGISTRO DE PREÇOS

Processo (GEDOC): 006593-001/2013. **Espécie:** Ata de Registro de Preços nº 010/2014. **Contratante:** MINISTÉRIO PÚBLICO DO ESTADO DE MATO GROSSO, por intermédio da PROCURADORIA GERAL DE JUSTIÇA-PGJ. **Fornecedor:**

P. R. P. BORGES COMÉRCIO – EPP, CNPJ/MF nº. 05.457.629/0001-89. **Objeto:** REGISTRO DE PREÇOS PARA FUTURA E EVENTUAL AQUISIÇÃO DE EQUIPAMENTOS PARA EXECUÇÃO DAS PERÍCIAS REALIZADAS PELO CENTRO DE APOIO OPERACIONAL DO MINISTÉRIO PÚBLICO DE MATO GROSSO, nos termos do procedimento licitatório modalidade PREGÃO PRESENCIAL nº 008/2014 e seus Anexos. **Dotação Orçamentária:** Projeto/atividade: 20079900/35629900, Natureza da Despesa: 33903000, Fonte: 100. **Valor total registrado:** R\$ 3.890,00 (três mil, oitocentos e noventa reais). **Vigência:** 12 (doze) meses. **Assinado:** Em Cuiabá-MT, 14 de fevereiro de 2014. **Assinam:** Mauro Benedito Pouso Curvo – Secretário-Geral de Administração do Ministério Público e Paulo Rogério Pereira Borges – Representante da Empresa Contratada.

EXTRATO DE TERMO ADITIVO

Processo (GEDOC): 007077-001/2013. **Espécie:** 3º Termo Aditivo ao Contrato nº 011/2011. **Localatário:** MINISTÉRIO PÚBLICO DO ESTADO DE MATO GROSSO, por intermédio da PROCURADORIA GERAL DE JUSTIÇA-PGJ. **Locadores:** CESAR ANTONIO CESCO, CPF: 590.592.229-20, e MIRNA CESCO, CPF: 581.535.271-34. **Objetos:** alteração do CNPJ do Locatário e o aditamento de prazo do Contrato de locação de uma sala comercial, com área total de 76,66 m², situado na avenida Brasil, n.º 212, quadra 23, no município de Vera-MT, visando melhor atender as finalidades precípua da Promotoria de Justiça daquela Comarca. **Assinado:** Em Cuiabá-MT, 14 de fevereiro de 2014. **Assinam:** Mauro Benedito Pouso Curvo – Secretário-Geral de Administração do Ministério Público, Cesar Antonio Cesco e Mirna Cesco – locadores.

EXTRATO DE TERMO ADITIVO

Processo (GEDOC): 000273-001/2014. **Espécie:** 1º Termo Aditivo ao Contrato nº 057/2013. **Contratante:** MINISTÉRIO PÚBLICO DO ESTADO DE MATO GROSSO, por intermédio da PROCURADORIA GERAL DE JUSTIÇA-PGJ. **Contratada:** CAG ENGENHARIA E CONSTRUÇÕES LTDA ME, CNPJ/MF nº 09.488.002/0001-46. **Objeto:** aditivo de valor à contratação de empresa especializada em construção civil para execução de readequação e reforma da sede da Promotoria de Justiça da Comarca de Mirassol D'Oeste-MT, observado o limite de acréscimo do valor inicial atualizado e as mesmas condições contratuais. **Valor:** R\$ 14.378,31 (quatorze mil, trezentos e setenta e oito reais e trinta e um centavos). **Assinado:** Em Cuiabá-MT, 14 de fevereiro de 2014. **Assinam:** Mauro Benedito Pouso Curvo – Secretário-Geral de Administração do Ministério Público e Ariel Gonçalves – representante da contratada.

DEFENSORIA PÚBLICA

PORTARIA Nº. 040/2014/SDPG

O 2º SUBDEFENSOR PÚBLICO-GERAL DO ESTADO

DE MATO GROSSO, por meio de delegação verbal do Defensor Público-Geral para o ato, com fundamento no art. 26, XIII da lei 146/2003, no uso de suas atribuições institucionais, conferidas pela Lei Orgânica da Defensoria Pública do Estado de Mato Grosso (Lei Complementar Estadual n.º 146, de 29 de dezembro de 2003), a quem compete dirigir a instituição, bem como superintender, coordenar e orientar as atividades dos seus membros, promovendo atos da gestão administrativa, financeira e de pessoal, em conformidade com seu artigo 1º, I, III e IX,

CONSIDERANDO que a i. Defensora Pública Coordenadora do Projeto Balcão da Cidadania, Dra. Danielle Cristina Daltró Dorilêo, requereu 30 (trinta) dias de licença por motivo de doença em pessoa na família, no período de 03.02.2014 a 04.03.2014, bem como a suspensão do gozo de férias no período de 03.02.2014 a 05.02.2014, através do Procedimento n. 55865/2014.

CONSIDERANDO que a PORTARIA Nº. 293/2013/SDPG, publicada no D.O.E no dia 26/12/2013, nomeou a i. Defensora Pública, Dra. Juliana de Lucca Crudo Phillippi, para atuar como Coordenadora junto ao Projeto Balcão da Cidadania, no período de 27.01.2014 a 05.02.2014.

RESOLVE:

Art. 1º. **ALTERAR** o período de substituição na Coordenadoria do Projeto Balcão da Cidadania da i. Defensora Pública, Dra. Juliana de Lucca Crudo Phillippi, em razão da suspensão do gozo de férias da i. Coordenadora Dra. Danielle Cristina Daltró Dorilêo, conforme abaixo:

| Defensor(a) Público(a) | Período de Atuação |
|---------------------------------------|-----------------------|
| Dra. Juliana de Lucca Crudo Phillippi | De 27/01 a 02/02/2014 |

Art. 2º. **DESIGNAR** os Defensores Públicos do Estado de Mato Grosso abaixo relacionados, no interesse da Administração Pública, para atuar como Coordenadores do Projeto Balcão da Cidadania no período de licença por motivo de doença em pessoa na família no período de 03.02.2014 a 04.03.2014, sem prejuízos de suas atribuições.

| Defensor(a) Público(a) | Período de Atuação |
|---------------------------------------|-----------------------|
| Dra. Juliana de Lucca Crudo Phillippi | De 03/02 a 05/02/2014 |
| Dr. Cláudio Aparecido Souto | De 06/02 a 04/03/2014 |

Art. 3º. A presente Portaria entra em vigor a partir da data de sua publicação.

Cuiabá/MT, 14 de fevereiro de 2014.

(ORIGINAL ASSINADO)

Caio Cezar Buin Zumioti

2º Subdefensor Público-Geral do Estado

PORTARIA Nº. 039/2014/SDPG

O 2º SUBDEFENSOR PÚBLICO-GERAL DO ESTADO

DE MATO GROSSO, por meio de delegação verbal do Defensor Público-Geral para o ato, com fundamento no art. 26, XIII da lei 146/2003, no uso de suas atribuições institucionais, conferidas pela Lei Orgânica da Defensoria Pública do Estado de Mato Grosso (Lei Complementar Estadual n.º 146, de 29 de dezembro de 2003), a quem compete dirigir a instituição, bem como superintender, coordenar e orientar as atividades dos seus membros, promovendo atos da gestão administrativa, financeira e de pessoal, em conformidade com seu artigo 1º, I, III e IX,

CONSIDERANDO a comunicação efetuada através do Ofício nº 16/2014/DPSFP, pelo qual solicita a alteração da escala de plantão dos Defensores Públicos em atuação no Núcleo de Sinop/MT;

RESOLVE:

Art. 1º - **ALTERAR** em parte o Artigo 1º da PORTARIA Nº. 39/2014/SDPG, conforme tabela abaixo:

| ESCALA DE PLANTÃO | |
|-----------------------|--|
| DATA | DEFENSORES PÚBLICOS |
| De 05/03 a 12/03/2014 | Dr. Adílio Luiz Dall'oglio Júnior |
| De 12/03 a 19/03/2014 | Dra. Maila Aletéa Zanatta Cassiano Quirves |

Art. 2º. Esta Portaria entra em vigor na data de sua publicação.

Cuiabá/MT, 14 de fevereiro de 2014.

(ORIGINAL ASSINADO)

CAIO CEZAR BUIN ZUMIOTI

2º Subdefensor Público-Geral do Estado

PODER LEGISLATIVO

AL

ASSEMBLÉIA LEGISLATIVA

EXTRATO DE 5º TERMO ADITIVO AO CONTRATO Nº001/SG-ALMT/2011
(PRORROGAÇÃO DE PRAZO)

A Assembléia Legislativa do Estado de Mato Grosso torna público, para efeito das disposições da Lei n.º 8.666/93 e suas alterações que efetuou o seguinte Aditamento:

Espécie: 5º Termo de Aditamento
Favorecido: TOCANTINS SERVIÇOS GERAIS LIMPEZA LTDA
CNPJ N.º: 32.993.867/0001-81
Objeto: Prorrogação de prazo.
Autorização: Mesa Diretora
Vigência: 13/01/2014 a 13/01/2015
Assinado: Mesa Diretora - 10/01/2014

Presidente em exercício: Romoaldo Junior
1º Secretário: Mauro Savi

PODER EXECUTIVO MUNICIPAL

PREFEITURA MUNICIPAL DE ÁGUA BOA

AVISO DE ALTERAÇÃO E REABERTURA DE PRAZO

Processo Licitatório: 005/2014.

Concorrência: 001/2014.

Objeto: Contratação de empresa para execução de obras de construção de Unidade de Pronto Atendimento, conforme anexos do edital.

Devido a alterações na planilha orçamentária do processo citado e de acordo com Art. 21, parágrafos 4º da Lei n.º 8.666/93; informamos a reabertura do prazo inicialmente estabelecido; fixando a data de **25/03/2014 às 08h30min** para a abertura e julgamento do referido processo licitatório.

Água Boa, 14 de fevereiro de 2014.

Vera Lucia Fries

Presidente da Comissão de Licitação

PREFEITURA MUNICIPAL DE ALTA FLORESTA

PREFEITURA MUNICIPAL DE ALTA FLORESTA

TERMO DE RATIFICAÇÃO

Considerando as informações prestadas pela Comissão Permanente de Licitação, bem como pelo contido no presente Processo de Dispensa de Licitação, com todos seus documentos, juntamente com o parecer da Assessoria Jurídica, RATIFICO todos os atos do presente Processo de Dispensa n.º 001/2014. Alta Floresta - MT, 07 DE FEVEREIRO DE 2014

ASIEL BEZERRA DE ARAÚJO - PREFEITO MUNICIPAL

EXTRATO DE DISPENSA DE LICITAÇÃO nº 001/2014

OBJETO: Locação de um imóvel FINALIDADE: Locação de Imóvel Urbano localizado na Rua E-0, Lote C/ E-2C, para Funcionamento da Extensão da Escola Municipal Vicente Francisco da Silva - Escola Municipal Arte de Aprender. FUNDAMENTO LEGAL: Artigo 24, inciso X, da Lei Federal n.º 8.666/93. CONTRATADO: ESCOLA DE EDUCAÇÃO INFANTIL E 1º GRAU WALT DISNEY, CNPJ Nº 33.684.184/0001-05 VALOR GLOBAL: R\$ 77.000,00 (SETENTA E SETE MIL REAIS). VIGÊNCIA: Até 31/12/2014. - **DMT**

PREFEITURA MUNICIPAL DE ALTA FLORESTA

AVISO DE PRORROGAÇÃO DE JULGAMENTO PREGÃO PRESENCIAL Nº 013/2014

A Prefeitura Municipal de Alta Floresta, através de seu Pregoeiro devidamente nomeado, torna público que por motivo de inexistência de empresas interessadas em participar do julgamento do procedimento licitatório de **PREGÃO PRESENCIAL Nº 013/2014**, tendo como objeto a "CONTRATAÇÃO DE EMPRESA PARA PRESTAÇÃO DE SERVIÇOS TÉCNICOS PROFISSIONAIS ESPECIALIZADOS PARA PLANEJAMENTO, ORGANIZAÇÃO E EXECUÇÃO DE CONCURSO PÚBLICO PARA PROVIMENTO DOS CARGOS VAGOS DA PREFEITURA MUNICIPAL ALTA FLORESTA - MT", resolve **PRORROGAR** a data de julgamento do referido certame a **realizar-se-a no dia 27/02/2014. Horário: 10:00 horas (Horário Oficial de Mato Grosso)**. local: Sala de licitação da Prefeitura Municipal de Alta Floresta - Situada à Avenida Ariosto da Riva, 3391, Centro - Alta Floresta - MT. CEP 78.580-000. Retirada do edital na Prefeitura de Alta Floresta, através do site www.altafloresta.mt.gov.br ou através de solicitação por e-mail pmaf_licitacao@yahoo.com.br, maiores informações pelo telefone (66) 3512-3112.

ALTA FLORESTA-MT, 14 DE FEVEREIRO DE 2014

MIRALDO GOMES DE SOUZA - Pregoeiro Oficial - **DMT**

PREFEITURA MUNICIPAL DE ALTO PARAGUAI

AVISO DE LICITAÇÃO PREGÃO PRESENCIAL Nº 001/2014

A Prefeitura Municipal de Alto Paraguai, através do Pregoeiro Oficial, torna público, para conhecimento de interessados que realizará no dia **25/02/2014 às 09:00 horas**, Licitação na modalidade: Pregão Presencial, tipo "Menor Preço por Lote", cujo objetivo é: **Aquisição de Gêneros alimentícios para Merenda Escolar, para atender as necessidades das Escolas Municipais, deste município, conforme especificações constantes no anexo I.** O Edital completo está a disposição na sede da Prefeitura Municipal de Alto Paraguai, Rua Tiradentes, 40, Centro, setor de licitação/pregão das 07h00min as 13h00min, ou pelo telefone (65) 3396-1468. Alto Paraguai - MT, 11 de Fevereiro de 2014.

Cleonice Gonçalves dos Santos - Pregoeira

Publicar

PREFEITURA MUNICIPAL DE ARAGUAIANA

PREFEITURA MUNICIPAL DE ARAGUAIANA DECRETO nº 8/2014

Araguaiana, de 07 de fevereiro de 2014.

"Dispõe sobre a prorrogação do prazo de validade do concurso público para provimento de cargos efetivos da Prefeitura Municipal de Araguaiana - MT, correspondente ao Edital nº 001/2011.

O Sr. JOSÉ MARRA NERY - Prefeito Municipal de Araguaiana, Estado de Mato Grosso, no uso de suas atribuições legais conferidas na Lei Orgânica do Município e em conformidade com o Edital nº 01/2011.

Considerando o disposto no art. 37, III da Constituição Federal/88;

Considerando os princípios constitucionais de transparência, legalidade e impessoalidade;
DECRETA:

Art. 1º - Fica prorrogado por 02 (dois) anos, o prazo de validade do Concurso Público para provimento de cargos efetivos da Prefeitura Municipal de Araguaiana - MT, correspondente ao Edital nº 001/2011, homologado em 13 de fevereiro de 2012.

Art. 2º - O presente Decreto passará a vigorar em 13 de fevereiro de 2014. Gabinete do Prefeito Municipal de Araguaiana - MT, aos 07 de fevereiro de 2014.

José Marra Nery - Prefeito Municipal - **DMT**

PREFEITURA MUNICIPAL DE ARIPUANÃ

RESULTADO PREGÃO PRESENCIAL Nº. 001/2014

A Prefeitura Municipal de Aripuanã - MT torna público para conhecimento dos interessados que o Pregão Presencial que trata o Edital nº. 001/2014, levado a efeito às **08:30 (Oito e Trinta)** horas do dia **13/02/2014**, sagrou-se vencedor o licitante: **CHARLES DIOGO BOTTON**. Aripuanã-MT, 14 de Fevereiro de 2014.

ANA CRISTINA DA SILVA CAPPELLESSO - Pregoeira

PREFEITURA MUNICIPAL DE CAMPINÁPOLIS

AVISO DE EDITAL PREGÃO PRESENCIAL Nº. 006/2014

O Município de Campinópolis via da Secretaria M. de Administração, por intermédio de seu Pregoeiro e Equipe de Apoio designados pelo Decreto nº 2.156/2013 e 2.271/2014, torna público aos interessados que às **08h: 30min do dia 26 de fevereiro de 2014**, em sua sede, sito à Av. Benônico José Lourenço, nº 2.170 - Centro, nesta cidade, em sessão pública, fará realizar licitação na modalidade **PREGÃO PRESENCIAL** tipo **MENOR PREÇO POR ITEM**, para **contratação de empresas do ramo de Engenharia e Construção Civil para Reforma e Ampliação da Unidade de**

Ensino Carinho e Ternura neste Município, conforme projeto básico; na forma da Lei Federal nº 10.520 de 17 de julho de 2002; Lei nº 8.666 de 21 de junho de 1993. Cópia completa do Edital, retirar no site: www.campinapolis.mt.gov.br fone: (066)3437.1992. Sala da Comissão Permanente de Licitações, Prefeitura da cidade de Campinápolis - MT, aos 14 dias de fevereiro de 2014.

Eulenimar Mendes Morais - Pregoeiro Oficial

PREFEITURA MUNICIPAL DE CAMPO NOVO DO PARECIS

PREFEITURA MUNICIPAL DE CAMPO NOVO DO PARECIS

AVISO DE LICITAÇÃO

EDITAL DE TOMADA DE PREÇOS 01/2014

ABERTURA: 06 de março de 2014. CREDENCIAMENTO: a partir das **08:00h. INÍCIO DA SESSÃO: 06 de março de 2014 às 08:00 horas. OBJETO: Contratação de empresa de engenharia para execução da construção de calçadas nos imóveis públicos nos bairros Jardim Olenka e Jardim das Palmeiras. LOCAL DA REALIZAÇÃO DO CERTAME:** Sala de Licitações do Paço Municipal Euclides Horst, Av. Mato Grosso 66NE, Campo Novo do Parecis MT. Maiores informações poderão ser obtidas junto a Divisão de Licitações, no Paço Municipal Euclides Horst, ou pelo telefone 65 3382 5147 / 5157, o edital na íntegra poderá ser retirado pelo site: www.camponovodoparecis.mt.gov.br.

Campo Novo do Parecis-MT, 14 de fevereiro de 2014.

Leandro Nery Varaschin - Presidente da CPL - DMT

PREFEITURA MUNICIPAL DE CAMPO NOVO DO PARECIS

AVISO DE LICITAÇÃO

EDITAL DE PREGÃO RP 017/2014

ABERTURA: 27 de fevereiro de 2014. CREDENCIAMENTO: a partir das **08:00h. INÍCIO DA SESSÃO: 27 de fevereiro de 2014 às 08:00 horas. OBJETO: REGISTRO DE PREÇOS para contratação de empresa para futura e eventual prestação de serviço, com o fornecimento de passagens rodoviárias, no âmbito estadual, para transporte alternativo e convencional de passageiros, para atender as Secretarias Municipais. LOCAL DA REALIZAÇÃO DO CERTAME:** Sala de Licitações do Paço Municipal Euclides Horst, Av. Mato Grosso 66NE, Campo Novo do Parecis MT. Maiores informações poderão ser obtidas junto a Divisão de Licitações, no Paço Municipal Euclides Horst, ou pelo telefone 65 3382 5147 / 5157, o edital na íntegra poderá ser retirado pelo site: www.camponovodoparecis.mt.gov.br

Campo Novo do Parecis-MT, 14 de fevereiro de 2014.

Leandro Nery Varaschin - Pregoeiro - DMT

PREFEITURA MUNICIPAL DE CAMPO VERDE

AVISO DE SUSPENSÃO DO PREGÃO Nº 014/2014

A Prefeitura Municipal de Campo Verde, através da Comissão Permanente de Licitação, torna pública a **SUSPENSÃO DO PREGÃO PRESENCIAL Nº 014/2014 - REGISTRO DE PREÇOS PARA FUTURA E EVENTUAL AQUISIÇÃO DE MATERIAIS E EQUIPAMENTOS A FIM DE EQUIPAR A UNIDADE DE UTI MÓVEL E DE USO COMUM A SAÚDE**, para análise e possíveis alterações no referido Edital. A nova data para realização desta licitação será informada através dos mesmos meios de divulgação utilizados anteriormente. Para maiores esclarecimentos: e-mail compras@campoverde.mt.gov.br ou telefone (66) 3419-1244. Campo verde, 14 de fevereiro de 2014.

Ana Carolina S. Braga Blume
Pregoeira

AVISO DE PREGÃO

A Prefeitura Municipal de Campo Verde, através da Comissão Permanente de Licitação, torna público o **REGISTRO DE PREÇOS PARA FUTURA E EVENTUAL CONTRATAÇÃO AQUISIÇÃO DE GÁS MEDICINAL ACONDICIONADO EM CILINDROS, GÁSES INDUSTRIAIS E DERIVADOS** na modalidade pregão (presencial) nº **015/2014**, no dia **27 de FEVEREIRO de 2014, às 09:00 horas**, na sede da Prefeitura Municipal de Campo Verde. Retirada do edital www.campoverde.mt.gov.br. Para esclarecimentos: e-mail compras@campoverde.mt.gov.br ou telefone (66) 3419-1244. Em conformidade com a legislação vigente. Campo verde, 13 de fevereiro de 2014.

Ana Carolina S. Braga Blume
Pregoeira

PREFEITURA MUNICIPAL DE COCALINHO

PREFEITURA MUNICIPAL DE COCALINHO

Edital

EDITAL – PROGRAMA MINHA CASA MINHA VIDA 2

O Prefeito do Município de Cocalinho, Estado de Mato Grosso, FAZ SABER:

A todos os municípios de Cocalinho, estado de Mato Grosso que a beneficiária contemplada com uma unidade habitacional do Programa Minha Casa Minha Vida 2, abaixo listada, estando em lugar incerto e não sabido, deverá se apresentar, na sede da Prefeitura, à Avenida Araguaia, nº 676, Centro, no prazo de 30 (trinta) dias contados da data de publicação deste, para comprovar que ainda reside na cidade, sob pena de, em não o fazendo, ser considerada **DESISTENTE**, podendo ser imediatamente excluída e substituída por outros candidatos selecionados e aprovados. Para conhecimento de todos é publicado o presente edital, cuja 2ª via fica afixada na sede da Prefeitura.

| Nome da Beneficiária | CPF | Obs.: |
|--|----------------|-------|
| Lindalva Rodrigues de Assis dos Santos | 413 519 401 04 | |

Cocalinho/MT, 24 de janeiro de 2014.

LUIZ HENRIQUE DO AMARAL - Prefeito Municipal de Cocalinho

PREFEITURA MUNICIPAL DE COLÍDER

PROCESSO LICITATÓRIO

MODALIDADE: PREGAO PRESENCIAL Nº. 006/2014

AVISO DE RESULTADO - PROCESSO Nº. 009/2014/CPL/PP

A Equipe de Pregoeiro da Prefeitura Municipal de COLIDER - MT COMUNICA através deste, conforme Edital devidamente publicado, referente ao Pregão Presencial acima citada, cuja abertura deu-se em 10 de Fevereiro de 2014, onde se consagraram vencedores as Empresas: AMARAL PEÇAS PARA VEÍCULOS LTDA – EPP e VITÓRIA COMÉRCIO DE PEÇAS LTDA – ME. OBJETO: registro de preços de aquisição de peças originais ou genuínas para a frota da Prefeitura Municipal de Colíder – MT. COLIDER/MT, 14 de Fevereiro de 2014. ZENILDA ALVES DA SILVA – Pregoeira

PROCESSO LICITATÓRIO

MODALIDADE: PREGAO PRESENCIAL Nº. 007/2014

AVISO DE RESULTADO - PROCESSO Nº. 010/2014/CPL/PP

A Equipe de Pregoeiro da Prefeitura Municipal de COLIDER - MT COMUNICA através deste, conforme Edital devidamente publicado, referente ao Pregão Presencial acima citada, cuja abertura deu-se em 10 de Fevereiro de 2014, onde se consagrou vencedor a Empresa: TRICATE COMÉRCIO DE PEÇAS PARA TRATORES LTDA. OBJETO: Registro de Preços para Futura e Eventual Aquisição de Peças Originais ou Genuínas para Veículos e Maquinas Pesadas da Frota do Município de Colíder-MT. COLIDER/MT, 14 de Fevereiro de 2014. ZENILDA ALVES DA SILVA – Pregoeira

PROCESSO LICITATÓRIO

MODALIDADE: PREGAO PRESENCIAL Nº. 008/2014

AVISO DE RESULTADO - PROCESSO Nº. 011/2014/CPL/PP

A Equipe de Pregoeiro da Prefeitura Municipal de COLIDER - MT COMUNICA através deste, conforme Edital devidamente publicado, referente ao Pregão Presencial acima citada, cuja abertura deu-se em 12 de Fevereiro de 2014, onde se consagrou vencedor a Empresa: JA FRANCISCHETTI ME. OBJETO: Locação de 01 (Um) Veículo Tipo Van para Transporte de Encomendas do Almoxarifado Central para o Município de Colíder/MT. COLIDER/MT, 14 de Fevereiro de 2014. ZENILDA ALVES DA SILVA – Pregoeira

PROCESSO LICITATÓRIO

MODALIDADE: PREGAO PRESENCIAL Nº. 009/2014

AVISO DE RESULTADO - PROCESSO Nº. 013/2014/CPL/PP

A Equipe de Pregoeiro da Prefeitura Municipal de COLIDER - MT COMUNICA através deste, conforme Edital devidamente publicado, referente ao Pregão Presencial acima citada, cuja abertura deu-se em 14 de Fevereiro de 2014, onde se consagrou vencedor a Empresa: B. O FRANCISCHETTI ME. OBJETO: Registro de Preços para futura e eventual Prestação de Serviços em Decoração de Eventos como Seminários, Palestras, Lançamento de Obras, Festivais e Feiras, realizadas pelo Município de Colíder - MT. COLIDER/MT, 14 de Fevereiro de 2014. ZENILDA ALVES DA SILVA – Pregoeira

RC

PREFEITURA MUNICIPAL DE DOM AQUINO

AVISO DO PREGÃO PRESENCIAL Nº 001/2014

Objeto: Registro de Preços para futura e eventual aquisição de Combustíveis e Lubrificantes, destinado a atender a demanda da frota municipal conforme edital e anexos. **Data:** 27/02/2014. **Horário:** credenciamento às 08h30min e abertura às 09h00min (horário de Mato Grosso). **Local:** Sala de Reuniões, na sede desta Prefeitura Municipal de Dom Aquino – MT, situada na Avenida Cuiabá, n.º 143, centro, Município de Dom Aquino-MT. O Edital à disposição na mesma, no horário de expediente (07:00 às 13:00). Informações poderão ser obtidas pelos fones (0xx66) 3451-1127/1202, fax (0xx66) 3451-1236 ou e-mail: licitacaopmda@gmail.com licitacaopmda@hotmail.com. Dom Aquino-MT, 13 de fevereiro de 2014. **WANUSA SOARES ALVES.** Pregoeira Oficial.

PREGÃO PRESENCIAL Nº 002/2014

Objeto: Registro de Preços para futura e eventual contratação de empresa especializada para a realização do carnaval popular, conforme edital e anexos. **Data:** 26/02/2014. **Horário:** credenciamento às 08h30min e abertura às 09h00min (horário de Mato Grosso). **Local:** Sala de Reuniões, na sede desta Prefeitura Municipal de Dom Aquino – MT, situada na Avenida Cuiabá, n.º 143, centro, Município de Dom Aquino-MT. O Edital à disposição na mesma, no horário de expediente (07:00 às 13:00). Informações poderão ser obtidas pelos fones (0xx66) 3451-1127/1202, fax (0xx66) 3451-1236 ou e-mail: licitacaopmda@gmail.com licitacaopmda@hotmail.com. Dom Aquino-MT, 13 de fevereiro de 2014. **WANUSA SOARES ALVES.** Pregoeira Oficial.

PREFEITURA MUNICIPAL DE FELIZ NATAL**PREGÃO PRESENCIAL Nº. 004/2014**

A Prefeitura Municipal de Feliz Natal, através de seu Pregoeiro, torna público para conhecimento dos interessados que fará realizar às 14:00 horas do dia 27 de fevereiro de 2014, em sua Sede, na Av. Maravilha, Praça da Bíblia, Pregão Presencial nº. 004/2014, objetivando a **contratação de micro empresa ou empresário individual para prestação de serviços técnicos de consultoria e assessoria administrativa e jurídica nas áreas de planejamento, administração tributária, gestão de pessoal, gestão de patrimônio, licitações, orientações e assistência operacional a serem prestados ao gabinete do prefeito e secretarias municipais.** O edital encontra-se disponível no endereço eletrônico www.feliznatal.mt.gov.br. Maiores informações poderão ser obtidas junto ao Setor de Licitações da Prefeitura Municipal de Feliz Natal, situada à Av. Maravilha, Praça da Bíblia, na cidade de Feliz Natal, ou pelo telefone (66) 3585-2700. Marcos Pagnó- Pregoeiro

AVISO DE CHAMADA PÚBLICA 001/2014

Aquisição de gêneros alimentícios da agricultura Familiar e empreendedor familiar rural. O Município de Feliz Natal – Estado de Mato Grosso, pessoa jurídica de direito público interno, com sede administrativa na Avenida Maravilha, Praça da Bíblia, s/nº, Centro, em Feliz Natal-MT, CEP 78.885-000, inscrito no CNPJ nº. 01.614.088/0001-02, atendendo a Lei nº. 11.947/2009, Resolução/FNDE/CD nº. 038/2009 e Instrução Normativa nº. 002/2009/GS/SEDUC/MT torna publico que realizara CHAMADA PÚBLICA para aquisição de gêneros alimentícios da Agricultura Familiar e Do Empreendedor Familiar Rural, para uso na merenda escolar das Escolas e Centros Infantis Municipais, no dia 27 de fevereiro de 2014, às 08:00 horas, na Sala de Licitações da Prefeitura Municipal de Feliz Natal-MT. Os interessados poderão retirar o Edital e seus anexos na Prefeitura Municipal de Feliz Natal - MT, com a Comissão Permanente de Licitações. Feliz Natal – MT, 14 de fevereiro de 2014. Marli Tack-Presidente da Comissão Permanente de Licitação

RC

PREFEITURA MUNICIPAL DE GAÚCHA DO NORTE**PREFEITURA MUNICIPAL DE GAÚCHA DO NORTE
AVISO DE LICITAÇÃO - PREGÃO PRESENCIAL Nº 009/2014
REGISTRO DE PREÇOS**

A Prefeitura Municipal de Gaúcha do Norte-MT, através de sua Pregoeira Oficial, nomeada pelo Decreto nº. 450/2014, torna público o **Registro de preços para futura e eventual aquisição de 02 (dois) veículos tipo pick-up com capacidade de no mínimo 04 (quatro) passageiros, destinados à Secretaria Municipal de Saúde e Secretaria Municipal de Desenvolvimento**, na modalidade **Pregão Presencial** no dia **27/02/2014 às 08h00min (Horário de Cuiabá)** na sala de licitações. Este pregão será regido pela Lei Federal 10520/2002, com aplicação subsidiária da Lei nº. 8.666/93, suas alterações e demais disposições aplicáveis. Retirada do edital: www.gauchadonorte.mt.gov.br Gaúcha do Norte, 14 de Fevereiro de 2.014.

MARTA ELEUZA RAMOS DA SILVA - Pregoeira Oficial

**PREFEITURA MUNICIPAL DE GAÚCHA DO NORTE
RESULTADO DE LICITAÇÃO
MODALIDADE PREGÃO PRESENCIAL Nº 004/2014**

A Pregoeira da Prefeitura Municipal de Gaúcha do Norte, Estado de Mato Grosso, designado pelo Decreto nº. 409/2014 torna público que o vencedor da sessão que se realizou na data de **13/02/2014** na modalidade de Pregão Presencial, Menor Preço por lote foi: **Rogério Barzotto ME.**

Gaúcha do Norte-MT, 14 de Fevereiro de 2014.

Marta Eleuza Ramos da Silva - Pregoeira

**PREFEITURA MUNICIPAL DE GAÚCHA DO NORTE
AVISO DE "ADESÃO" A ATA DE REGISTRO DE PREÇOS Nº 023/2013
PREGÃO PRESENCIAL Nº 035/2013**

ADERENTE: Prefeitura Municipal de Gaúcha Do Norte

CNPJ/MF 01.614.539/0001-01

ENDEREÇO: Av. Brasil Nº 1298 – Centro – Gaúcha do Norte-MT

ÓRGÃO ADESO: Secretaria Municipal de Saúde

PREGÃO PRESENCIAL: Nº 035/2013

ÓRGÃO REALIZADOR: Prefeitura Municipal de Canarana-MT

CNPJ/MF 15.023.922/0001-91

ENDEREÇO: Rua Miraguai 228 – Canarana-MT

FORNECEDORA: CANATUR LOCADORA LTDA-ME

CNPJ/MF: 05.869.122/0001-32

ENDEREÇO: Aeroporto Municipal – Bairro Nova Canarana-MT

OBJETO: Locação de Aeronave.

ADESÃO AO ITEM: 01

VALOR GLOBAL ESTIMADO: R\$ 39.000,00 (trinta e nove mil reais)

VIGÊNCIA: Por 12 (doze) meses.

ADESÃO AUTORIZADA POR: Ofício Nº 003/LIC/2014 DE 13/02/2014
GAÚCHA DO NORTE-MT., 14 DE FEVEREIRO DE 2014.

NILSON FRANCISCO ALÉSSIO

Prefeito Municipal

**PREFEITURA MUNICIPAL DE GAÚCHA DO NORTE
AVISO DE LICITAÇÃO - PREGÃO PRESENCIAL Nº 010/2014
REGISTRO DE PREÇOS**

A Prefeitura Municipal de Gaúcha do Norte-MT, através de sua Pregoeira Oficial, nomeada pelo Decreto nº. 450/2014, torna público o **Registro de preços para futura e eventual aquisição de adubos, insumos e equipamentos para a Secretaria de Desenvolvimento, conforme termo de convenio nº 004/2008 firmado entre o município e a SEDRAF**

– **Secretaria de Desenvolvimento Rural e Agricultura Familiar**, na modalidade **Pregão Presencial** no dia **27/02/2014 às 13h00min (Horário de Cuiabá)** na sala de licitações. Este pregão será regido pela Lei Federal 10520/2002, com aplicação subsidiária da Lei nº. 8.666/93, suas alterações e demais disposições aplicáveis. Retirada do edital: www.gauchadonorte.mt.gov.br Gaúcha do Norte, 14 de Fevereiro de 2.014

**MARTA ELEUZA RAMOS DA SILVA - Pregoeira Oficial
PREFEITURA MUNICIPAL DE GAÚCHA DO NORTE
AVISO DE LICITAÇÃO - PREGÃO PRESENCIAL Nº 011/2014
REGISTRO DE PREÇOS**

A Prefeitura Municipal de Gaúcha do Norte-MT, através de sua Pregoeira Oficial, nomeada pelo Decreto nº. 450/2014, torna público o **Registro de preços para futura e eventual aquisição de 01 (um) trator cortador de grama, conforme especificações do edital**, na modalidade **Pregão Presencial** no dia **27/02/2014 às 10h00min (Horário de Cuiabá)** na sala de licitações. Este pregão será regido pela Lei Federal 10520/2002, com aplicação subsidiária da Lei nº. 8.666/93, suas alterações e demais disposições aplicáveis. Retirada do edital: www.gauchadonorte.mt.gov.br Gaúcha Do Norte, 14 De Fevereiro De 2.014.

MARTA ELEUZA RAMOS DA SILVA - Pregoeira Oficial

PREFEITURA MUNICIPAL DE GUARANTÁ DO NORTE**PREFEITURA MUNICIPAL DE GUARANTÁ DO NORTE****AVISO DE LICITAÇÃO PREGÃO PRESENCIAL Nº 010/2014****REGISTRO DE PREÇOS**

O Município de Guarantá do Norte representado pela Prefeitura Municipal, através da Pregoeira Oficial senhora Tatiane Eller dos Santos, torna público para conhecimento dos interessados, que realizará a licitação na modalidade **Pregão Presencial nº 010/2014**, cujo objeto é **Registro de preço para futura e eventual contratação de empresa habilitada para prestação de serviços de ensaios de laboratório de solo para atender necessidades do município de Guarantá do Norte representado pela Prefeitura Municipal com as especificações do termo de referência tudo em conformidade com as disposições no edital e seus anexos, que o integram e complementam, para todos os efeitos jurídicos legais, na sala de licitações, prevista para abertura no dia 28/02/2014 às 08h00min.** O edital se encontra disponível no endereço eletrônico www.guarantadonorte.mt.gov.br, podendo alternativamente, ser adquirida uma via impressa, na Prefeitura Municipal de Guarantá do Norte/MT, localizada na Rua das Oliveiras, 135, Jardim Vitória, em Guarantá do Norte/MT, no valor de 0,50 (cinquenta centavos) por página impressa, valor não reembolsável. Guarantá do Norte/MT, 14 de fevereiro de 2014.

Tatiane Eller dos Santos - Pregoeira Oficial - DMT

PREFEITURA MUNICIPAL DE IPIRANGA DO NORTE**PREFEITURA MUNICIPAL DE IPIRANGA DO NORTE
PREGÃO PRESENCIAL Nº 011/2014**

O Município de Ipiranga do Norte - MT, torna público que **realizará** no dia **27/02/2014, às 07:30h**, na Rua dos Girassóis, n.º 387, Centro, Ipiranga do Norte – MT, Licitação destinada a "Registro de preços para futura e eventual Aquisição de Combustíveis (Álcool), para abastecimentos da frota municipal de Ipiranga do Norte – MT", conforme especificações constante no Edital. Os interessados poderão consultar o Edital e obter informações junto ao depto. de licitações. O Edital poderá ser adquirido na Prefeitura de Ipiranga do Norte – MT, na Sala de Licitações, no horário de expediente da Prefeitura ou obtê-lo no site www.ipirangadonorte.mt.gov.br.

Ipiranga do Norte-MT, 14 de Fevereiro de 2014.

Annye Christine Leimann - Pregoeira Municipal. - DMT

PREFEITURA MUNICIPAL DE ITANHANGÁ**PREFEITURA MUNICIPAL DE ITANHANGÁ****Aviso de Licitação TOMADA DE PREÇO Nº 003/2014**

A Comissão Permanente de Licitação da Prefeitura Municipal de Itanhanga (MT), nos termos do art. 21 da Lei 8.666/93 torna público que realizara no dia **03 de Março de 2014, às 08:00hs. (oito horas)**, na Rua Florianópolis, nº 200, centro, Licitação para o seguinte objeto: **"Contratação de empresa especializada na área de construção civil, para realizar CONSTRUÇÃO DE UNIDADE BÁSICA DE SAÚDE (Porte 01) – localizada na Rua dos Trabalhadores esquina c/ a Rua Valdeci Martins, Quadra 49 – Lote 01 e 02, no Município de Itanhanga/MT, com fornecimento de material e serviço."** Os interessados poderão consultar o Edital e obter informações, ou adquiri-los ao custo não reembolsável de R\$ 100,00 (cem reais), na sala de licitações de segunda a sexta-feira, no horário das 07:00 às 11:00 horas, dos dias úteis, ou pelo telefone (66) 3578-2500. Itanhanga(MT). 13 de Fevereiro de 2014.

CAMILA BRUNA MORESCO - Presidente da Comissão de Licitação - DMT

PREFEITURA MUNICIPAL DE ITAÚBA**PREFEITURA MUNICIPAL DE ITAÚBA - MT
AVISO DE EDITAL DE PREGÃO Nº 003/2014**

MODALIDADE LICITAÇÃO: Pregão Presencial TIPO: Menor Preço por Lote Global. OBJETO: REGISTRO DE PREÇOS DE GÊNEROS ALIMENTÍCIOS DA AGRICULTURA FAMILIAR E EMPREENDEDOR FAMILIAR RURAL PARA ATENDER OS ALUNOS MATRICULADOS NAS ESCOLAS MUNICIPAIS QUE OFERTAM A EDUCAÇÃO INFANTIL (CRECHE), ENSINO FUNDAMENTAL E MÉDIO, DA REDE PÚBLICA

DO MUNICÍPIO DE ITAUBA MT. Abertura das Propostas e Início da seção de disputa de preços: dia 28 de Fevereiro de 2014 as 09h00 (nove horas) Horário de Mato Grosso. **Local:** Sala de Licitação da Prefeitura Municipal de Itaúba – MT, situada na Av. Tancredo Neves, 799, centro, Itaúba – MT. Aquisição do Edital e Informações: O caderno de licitação, composto de edital, minuta de contrato e anexos, poderá ser retirado no Paço Municipal, situado a Av. Tancredo Neves, 799, Centro, Itaúba-MT. Maiores informações pelo fone (xx) 66-3561-2800 das 07h30min as 11h00min.

Itaúba – MT 14 de fevereiro de 2014

Otávio Luiz Fiel – Pregoeiro – K3

PREFEITURA MUNICIPAL DE JUARA

AVISO DE LICITAÇÃO PREGÃO PRESENCIAL Nº. 20/2014

JULGAMENTO: MENOR VALOR POR ITEM

O Pregoeiro Oficial da Prefeitura Municipal de Juara, e equipe de Apoio, nomeada pela Portaria GP nº 062/2014, torna público aos interessados que realizará licitação na modalidade de Pregão Presencial nº. 20/2014, cuja abertura ocorrerá as 09h00 - Local, do dia 26/02/2014, na sala de Licitação da Prefeitura Municipal. Objeto: **PRESTAÇÃO DE SERVIÇOS DE MINISTRAR CURSOS/FACILITADOR DE OFICINAS EM ATENDIMENTO A SECRETARIA MUNICIPAL DE ASSISTÊNCIA SOCIAL.** O Edital poderá ser adquirido na Prefeitura Municipal de Juara-MT, na Rua Niterói nº 81-N, Centro, ou no site WWW.cidadecompras.com.br, WWW.juara.mt.gov.br; maiores informações: Fone (0xx66) 3556-9400. Juara-MT, 13 de Fevereiro de 2014. **Marcieli Lurdes Bezerra - Pregoeira. Edson Miguel Piovesan - Prefeito Municipal.**

AVISO DE LICITAÇÃO - PREGÃO PRESENCIAL Nº. 21/2014

JULGAMENTO: MENOR VALOR POR ITEM

A Pregoeira Oficial da Prefeitura Municipal de Juara, nomeada pela Portaria GP nº 62/2014, torna público aos interessados que realizará licitação na modalidade de Pregão nº. 21/2014, cuja abertura ocorrerá as 14h30 - Local, do dia 26/02/2014, na sala de Licitação da Prefeitura Municipal. Objeto: **REGISTRO DE PREÇOS PARA FUTURO E EVENTUAL FORNECIMENTO DE LEITE E DERIVADOS PARA ATENDER AS UNIDADES ESCOLARES MUNICIPAIS EM ATENDIMENTO A SECRETARIA MUNICIPAL DE EDUCACAO.** O Edital poderá ser adquirido na Prefeitura Municipal de Juara-MT, na Rua Niterói nº 81-N, Centro, ou no site WWW.cidadecompras.com.br, WWW.juara.mt.gov.br; maiores informações: Fone (0xx66) 3556-9400. Juara-MT, 13 de Fevereiro de 2014. **Marcieli Lurdes Bezerra – Pregoeira. Edson Miguel Piovesan - Prefeito Municipal.**

DISPENSA DE LICITAÇÃO Nº 03/2014

O Município de Juara, Estado de Mato Grosso/MT, comunica que, em justificativa apresentada pelo Prefeito Municipal, Sr. Edson Miguel Piovesan, reconheceu ser dispensa de licitação para Prestação de serviços de hospedagem e alimentação para pacientes e acompanhantes residentes no município de Juara-MT e que fazem tratamento de saúde no município de Cuiabá; no valor global de R\$ 160.488,00 (cento e sessenta mil e quatrocentos e oitenta e oito reais), da pessoa jurídica de **ASSOCIAÇÃO BENEFICENTE DE AMPARO A VIDA - ABAVIDA** inscrita no CNPJ: 04.121.894/0001-29 com sede em Cuiabá/MT. Em atendimento Secretaria Municipal de Saúde. De acordo com o disposto no Art. 24 Inciso V da Lei 8.666/93 e do parecer Jurídico anexo ao processo licitatório. Juara –MT, 14 de Fevereiro de 2014. **Marcieli Lurdes Bezerra - Presidente da CPL. Edson Miguel Piovesan - Prefeito Municipal.**

PREFEITURA MUNICIPAL DE JUÍNA

PREFEITURA MUNICIPAL DE JUINA EDITAL DE PUBLICAÇÃO Nº 002/2014

PUBLICAÇÃO DAS CONTAS ANUAIS DO EXERCÍCIO FINANCEIRO DE 2013
A **PREFEITURA MUNICIPAL DE JUÍNA**, pessoa jurídica de direito público, com sede Administrativa à Travessa Emmanuel, nº 605 – Centro, Juína (MT), devidamente inscrita no CNPJ/MF sob o nº 15.359.201.0001/57, neste ato representada, na forma de sua Lei Orgânica, pelo Prefeito Municipal Sr. **HERMES LOURENÇO BERGAMIM** vem através do presente edital e em cumprimento ao art. 31, § 3º da Constituição Federal, art.209 da Constituição Estadual, art. 49 da Lei Complementar Federal nº 101/00 (LRF), art. 70 da Lei Orgânica Municipal, dar publicidade, de que as Contas Anuais do Exercício Financeiro de 2013, encontram-se à disposição dos cidadãos e instituições da sociedade para exame e apreciação no horário de expediente pelo prazo de 60 (sessenta) dias. Juína-MT., 14 de Fevereiro de 2014. **HERMES LOURENÇO BERGAMIM - PREFEITO MUNICIPAL.**

PREFEITURA MUNICIPAL DE LAMBARI D'OESTE

ERRATA

A Prefeitura Municipal de Lambari D' Oeste/MT, através do seu pregoeiro informa a todos interessados que no Aviso de Licitação – Pregão Presencial nº 005/2014 **Onde se Lê: POR LOTE. Leia se: GLOBAL.** Conforme Publicado no Jornal Oficial Eletrônico dos Municípios do Estado de Mato Grosso, Site da Prefeitura, Diário Oficial do Estado, Diário de Cuiabá.

Publicar

PREFEITURA MUNICIPAL DE LUCIARA

PREFEITURA MUNICIPAL DE LUCIARA PORTARIA 009/2014

NOMEIA SERVIDOR PARA OCUPAR CARGO DE PROVIMENTO EFETIVO E DÁ PROVIDÊNCIAS. **FAUSTO AQUINO DE AZAMBUJA FILHO**, Prefeito Municipal de Luciara, Estado de Mato Grosso, no uso de suas atribuições legais e de acordo com o resultado do Concurso Público Municipal 001/2011,

RESOLVE:

Art. 1º - NOMEAR a senhora **ELIZETH NUNES DE SOUSA**, portadora do RG n.º 368.952 SSP/MT e do CPF n.º 458.733.561-49, para o cargo de PROFESSOR LICENCIATURA PLENA – EDUCAÇÃO INFANTIL.

Art. 2º - Esta Portaria entra em vigor na data de sua publicação, revogadas as disposições em contrário.

Gabinete do Prefeito Municipal de Luciara, em 14 de fevereiro de 2014.

FAUSTO AQUINO DE AZAMBUJA FILHO - PREFEITO MUNICIPAL

PREFEITURA MUNICIPAL DE LUCIARA TERMO DE POSSE EM CONCURSO PÚBLICO 001/2014

Em 14 de fevereiro de 2014, eu, **ELIZETH NUNES DE SOUSA**, portadora do RG n.º 368.952 SSP/MT e do CPF n.º 458.733.561-49, residente e domiciliada na Avenida Lúcio Pereira Luz, 280 – Centro – CEP 78.660-000 – LUCIARA-MT, tomei posse para o cargo de PROFESSOR LICENCIATURA PLENA – EDUCAÇÃO INFANTIL, em cumprimento à PORTARIA 009/2014, de 14/02/2014 DECLARO que estou tomando posse para o exercício do cargo em Regime Estatutário e que somente adquirirei estabilidade no serviço público municipal se for aprovada no estágio probatório, que será realizado durante o período de 36 (trinta e seis) meses, de acordo com o estabelecido no Estatuto dos Servidores Públicos do Município de Luciara, Luciara, 14 de fevereiro de 2014.

ELIZETH NUNES DE SOUSA - Empossada

PREFEITURA MUNICIPAL DE MATUPÁ

AVISO DE LICITAÇÃO PREGÃO PRESENCIAL - Nº. 08/2014

A Prefeitura Municipal de Matupá, através da equipe de pregoeiro (a), comunica a todos os interessados que realizará no próximo dia **26 de FEVEREIRO de 2014 às 08h00min** na sede da Prefeitura Municipal, o **“PREGÃO PRESENCIAL - SRP PARA FUTUROS E EVENTUAIS SERVIÇOS DE BORRACHARIA, ALINHAMENTO, BALANCEAMENTO E CANGBAGEM DOS VEÍCULOS E MAQUINAS DA FROTA MUNICIPAL DE MATUPÁ”**. Maiores informações através do Edital nº. **012/2014**, que deve ser solicitado pelos e-mails atendimento@matupa.mt.gov.br e licita@matupa.mt.gov.br ou junto à sede da Prefeitura Municipal localizada da Av. Hermínio Ometto, 101, ZE-022, fones (66) 3595-3100 das 07h00min às 11h00min. Matupá – MT, 13 de Fevereiro de 2014.

ALEXSANDRA TOSTA BATISTA - Pregoeira Oficial

PREFEITURA MUNICIPAL DE MIRASSOL D'OESTE

AVISO DE ABERTURA DE LICITAÇÃO – EDITAL DE PREGÃO N. 02/2014. Tipo de Licitação: Menor Preço por item. OBJETO: REGISTRO DE PREÇOS PARA AQUISIÇÃO DE LOCAÇÃO DE MATERIAIS E SERVIÇOS PARA PROMOÇÃO DE EVENTOS PELA SECRETARIA MUNICIPAL DE EDUCAÇÃO E CULTURA, COMPREENDENDO: LOCAÇÃO DE GRADES INIBIDORAS, CHAPAS DE FECHAMENTO, TABLADOS, PORTAIS DE ENTRADA, TELÕES, CAMARINS, PALCOS, PAINÉIS DE LED, MÁQUINA DE PAPEL PICADO E SERVIÇOS DE LOCUÇÃO, FILMAGEM, SONORIZAÇÃO, ILUMINAÇÃO, SHOWS PIROTÉCNICOS, SEGURANÇA. CREDENCIAMENTO, RECEBIMENTO DAS PROPOSTAS ESCRITAS E INÍCIO DA SESSÃO: no dia **26.02.2014, às 8 horas.** LOCAL DA AUDIÊNCIA PÚBLICA: Sala do Departamento de Licitações, na Sede da Prefeitura Municipal de Mirassol D'Oeste - MT. AQUISIÇÃO DO EDITAL E INFORMAÇÕES: Setor

de Licitações, sito a Rua Antonio Tavares, nº 3.310, Centro, Telefone: (0**65) 3241.1914 ou pelo site: www.mirassoldoeste.mt.gov.br. PREGOEIRA: CELIA REGINA DE MATTOS PRADO. Portaria 025/2013. Mirassol D'Oeste/MT, 14 de fevereiro de 2014.

AVISO DE RESULTADO DE LICITAÇÃO – PREGÃO PRESENCIAL nº 01/2014.

OBJETO: Registro de Preços para Aquisição de Combustíveis em Cuiabá/Varzea Grande. A Prefeitura Municipal de Mirassol D'Oeste, através da Comissão de Licitação, torna público aos interessados o resultado do Pregão Presencial nº 01/2013, a saber: MARMELEIRO AUTO POSTO LTDA, CNPJ nº 05.082.661/0003-99, vencedora do item 01 (etanol) no valor unitário de R\$2,07 (Dois reais e sete centavos); item 02 (gasolina) no valor unitário de R\$2,98 (dois reais e noventa e oito centavos); item 03 (óleo diesel comum) no valor unitário de R\$2,70 (dois reais e setenta centavos); item 04 (óleo diesel S10) no valor unitário de R\$2,85 (dois reais e oitenta e cinco centavos). Não houve recurso e o processo foi encaminhado à autoridade superior para homologação. Mirassol D' Oeste, em 14 de fevereiro de 2014. Célia Regina de Mattos Prado – Pregoeira Oficial.

ERRATA – SUPRESSÃO DO CARGO AUDITOR PÚBLICO CONTROLE INTERNO CONSTANTE DO EDITAL Nº 001/2014 DE ABERTURA DO PROCESSO SELETIVO SIMPLIFICADO PUBLICADO NO DIÁRIO OFICIAL Nº 26.232 DO DIA 13/02/2014. FICA SUPRIMIDO O CARGO DE AUDITOR PÚBLICO DE CONTROLE INTERNO DO PROCESSO.

PREFEITURA MUNICIPAL DE NOVA BANDEIRANTES

EDITAL DE CONVOCAÇÃO Nº. 002/2014

Convocação do Concurso Público nº. 001/2009. Solange Sousa Kreidlro, Prefeita Municipal de Nova Bandeirantes - MT, no uso das atribuições legais que lhe são conferidas, tendo em vista o CONCURSO PÚBLICO EDITAL Nº. 001/2009, realizado em 11 de novembro de 2009, (Decreto nº. 109/2009), e, HOMOLOGADO EM 18 DE DEZEMBRO DE 2012, (Decreto nº. 108/2012, veiculado em data de 18 de dezembro de 2012, via Jornal Eletrônico dos Municípios do Estado de Mato Grosso – AMM), convoca os candidatos aprovados/classificados para preenchimento de vagas existentes. Art. 1º. Os candidatos convocados por este Edital terão o prazo máximo de 30 (trinta) dias para apresentarem-se no Departamento de Recursos Humanos munidos dos seguintes documentos, (Edital nº. 001/2009, itens 05; e, 12):

- Documentos pessoais (CPF, RG, e, Título de Eleitor); (02 cópias de cada, e, autenticadas);
- 02 (duas) fotos 3x4 (recentes);
- Certidão de nascimento se não for casado; (02 cópias autenticadas);
- Certidão de casamento e RG e CPF do cônjuge; (02 cópias autenticadas);
- Certidão de nascimento do(s) filho(s) menor de 14 anos; (02 cópias autenticadas);
- Atestado de vacinação dos filhos; (01 copia autenticada)
- Carteira de trabalho, onde tem a foto e o verso; (02 copias autenticadas);
- PIS ou PASEP se houver cadastro; (02 cópias autenticadas);
- Carteira de Habilitação/Profissional, exigida para o cargo; (02 cópias autenticadas);
- Certificado de Escolaridade, para cargos de nível fundamental e médio; Diploma e Histórico Escolar; (02 cópias autenticadas);
- Diploma de conclusão do curso relativo ao cargo concorrido, devidamente registrado na forma da lei, (02 cópias autenticadas);
- Declaração de residência; (02 cópias autenticadas);
- Declaração de que desempenhará, com retidão, as funções do cargo, cumprindo a Constituição Federal; a Constituição do Estado de Mato Grosso; a Lei Orgânica do Município, e as leis infraconstitucionais afetas ao cargo de servidor público.
- Atestado médico admissional, indicando se o (a) candidato (a) está fisicamente apto (a) para o exercício das atribuições do cargo. Atestado este que deverá ser fornecido por profissional habilitado pelo Conselho Regional de Medicina – CRM, e estar acompanhado dos exames clínicos e laboratoriais, os quais, correrão as expensas do candidato;
- Atestado médico admissional, indicando se o (a) candidato (a) está apto mentalmente para o exercício das atribuições do cargo, (exame de sanidade mental e psicotécnica). Atestado este que deverá ser fornecido por profissional habilitado pelo Conselho Regional de Medicina – CRM, e estar acompanhado de laudos psicológicos e psiquiátricos, que enunciarão as condições de habilitação do candidato em relação às doenças mentais, à inteligência, às atividades jurisdicionais e à segurança no comportamento, correndo, entretanto as expensas do candidato;
- Declaração quanto ao exercício ou não de outro cargo, emprego ou função publica;
- Declaração de bens que constituem seu patrimônio;
- Comprovante de que está em dia com as obrigações eleitorais; (02 copias autenticadas);
- Certificado militar; (02 cópias autenticadas);
- Certidão Negativa de Antecedentes Cíveis, e, Criminais do (s) local (is) onde o Candidato residiu nos últimos 05 anos. (Justiça Estadual e, Federal, (02 cópias original ou autenticadas);
- Declaração de que responde ou não a inquérito policial (justiça comum/justiça especializada/justiça federal), e/ou processo administrativo disciplinar;
- Declaração de que não foi demitido com justa causa e a bem do serviço público, no período de 05 (cinco) anos, na esfera federal, estadual, e, municipal;
- Declaração de que não está cumprindo sanção por inidoneidade, aplicada por qualquer órgão público ou entidade da esfera federal, estadual ou municipal.

Art. 2º. Considera-se convocado pelo presente edital os candidatos constantes da lista objeto do anexo I. Anexo este que será parte integrante e indissociável deste Edital de Convocação. **Art.**

3º. O Candidato que, no prazo legal, não atender o quanto estabelecido no art. 1º. será considerado eliminado do Concurso Público Edital nº. 001/2009; **Art. 4º.** O Candidato nomeado, que não apresentar-se no local e prazo estabelecido pelo Departamento de Recursos Humanos quando da nomeação será eliminado do Concurso Público Edital nº. 001/2009; **Art. 5º.** Após a Posse o Candidato será lotado em qualquer unidade da Estrutura Administrativa, desde que seja compatível com o cargo concorrido, observado o interesse da Administração Pública Municipal, e a legislação afeta ao tema. Exceto os Candidatos que concorreram às vagas com locais de trabalho pré-determinados no Edital de Convocação nº. 001/2009; **Art. 6º.** A ordem de classificação será o critério adotado pela Administração Pública Municipal para fins de preferência na lotação dentro dos locais onde existem vagas; **Art. 7º.** O candidato será submetido à preparação e capacitação para ocupação do cargo no serviço público; **Art. 8º.** Este Edital entrará em vigor na data da sua publicação, revogadas as disposições em contrario. Gabinete da Prefeita de Nova Bandeirantes MT, 13 de fevereiro de 2014. Solange Sousa Kreidlro-Prefeita Municipal. Nova Bandeirantes/MT

ANEXO I - CLASSIFICAÇÃO POR ORDEM DE APROVAÇÃO

| Nome | Cargo | Classificação |
|----------------------------------|------------------------|-----------------|
| Elias Pires de Moraes | Operador de Máquinas I | Aprov/Japurana |
| Adriano Ferreira de Souza | Operador de Máquinas I | 1ª Aprovado |
| Narjara Aline Braz da Silva | Advogada | 1ª Aprovada |
| Márcia Haruko Yamamoto Yoshikawa | Enfermeira | 2ª Classificada |
| Lidia Pitaluga Pereira | Nutricionista | 1ª Aprovada |

RC

PREFEITURA MUNICIPAL DE NOVA MARINGÁ

EDITAL DE PUBLICAÇÃO

A Prefeitura Municipal de Nova Maringá - MT, pessoa jurídica de direito público, em cumprimento ao disposto no art. 31 § 3º da Constituição Federal, torna público que ficará a disposição da municipalidade, pelo prazo de 60 (sessenta dias), acrescido do artigo 49 da Lei de Responsabilidade Fiscal, até 31 de dezembro 2014, a contar da data de 15 de fevereiro de 2014, o **BALANÇO GERAL** do Município de Nova Maringá - MT, relativo ao **Exercício de 2013**.

Nova Maringá – MT, 14 de Fevereiro de 2014.

EDILSON CEZAR DOS SANTOS - Prefeito Municipal em Exercício.

PREFEITURA MUNICIPAL DE NOVA MUTUM

AVISO DE LICITAÇÃO - TOMADA DE PREÇOS Nº 005/2014

Objeto: CONTRATAÇÃO DE SERVIÇOS DE COLETA E ENTREGA DE MALOTES, ENCOMENDAS E DOCUMENTOS NA CIDADE DE CUIABÁ E VÁRZEA GRANDE – MT, E DEMAIS SERVIÇOS RELACIONADOS COM ÁREA DA SAÚDE AFIM DE AGILIZAR OS PROCEDIMENTOS DE CARATER DE URGÊNCIA E EMERGÊNCIA. Data de Abertura: 03 de março de 2014. Horário: 08:00 horas. Local: Prefeitura Municipal de Nova Mutum. Nova Mutum - MT, 13 de fevereiro de 2014.

Walter Rodrigues de Souza Júnior

Presidente da Comissão Permanente de Licitação

AVISO DE PUBLICAÇÃO – PREGÃO PRESENCIAL nº 026/2014 Objeto: **aquisição de material de construção e portões e grades.** Tipo: Menor preço por item - Data de Abertura: 26 de fevereiro de 2014. HORÁRIO: 08:00 horas - LOCAL: Av. Mutum, nº 1.250 N, Centro, N. Mutum – MT. Edital e Anexos: Deverá ser retirado junto ao departamento de licitação pelo e-mail licitacao@novamutum.mt.gov.br, ou telefone ** 65 3308 5400 - Horário de Atendimento: Das 7h as 11h e das 13h as 17 h. Nova Mutum– MT, 13 de fevereiro de 2014.

Sérgio Vítor Alves Rodrigues

Pregoeiro

PREFEITURA MUNICIPAL DE NOVA NAZARÉ

PREFEITURA MUNICIPAL DE NOVA NAZARÉ

AVISO DE LICITAÇÃO – PREGÃO PRESENCIAL Nº 004/2014

A Prefeitura Municipal de Nova Nazaré-MT, através do seu Pregoeiro Oficial, nomeado pelo Decreto nº. 1206/2014, torna público a realização da licitação na modalidade **Pregão Presencial** no dia **27/02/2014 às 09h00min (Horário de Brasília)** na sala de licitações. Este pregão será regido pela Lei Federal 10520/2002, com aplicação subsidiária da Lei nº. 8.666/93, suas alterações e demais disposições aplicáveis. **OBJETO:** Aquisição de 01 (um) veículo tipo pick-up com capa-

cidade de no mínimo 04 (quatro) pessoas destinado à Secretaria Municipal de Saúde, conforme especificações do edital. Retirada do edital completo contendo as instruções estará à disposição dos interessados, através da solicitação pelo e-mail licitacoes@novanazare.mt.gov.br e na sala de licitação da Prefeitura Municipal de Nova Nazaré – MT podendo ser retirado pessoalmente nos dias úteis das 07h00min às 12h00min gratuitamente. Demais informações pelo fone (66) 3467-1019. Nova Nazaré, 14 de Fevereiro de 2.014.

ENOQUE SOUSA LIMA - Pregoeiro Oficial - DMT

PREFEITURA MUNICIPAL DE NOVA OLÍMPIA

PREFEITURA MUNICIPAL DE NOVA OLIMPIA/MT

AVISO DE LICITAÇÃO

CONVITE DE PREÇOS N.º 001/2014

A Prefeitura Municipal de Nova Olímpia-MT, torna público e para conhecimento de todos interessados que, fará realizar Licitação na modalidade CONVITE, do Tipo Menor Preço, a qual será regida pela Lei 8.666, de 21 de Junho de 1993, e 8.883 de 08 de Junho de 1994, e demais Normas aplicáveis à espécie, cuja análise das Documentações e das Propostas iniciar-se-á às 09:00 (nove) horas do dia 21 de Fevereiro de 2014, na Prefeitura Municipal de Nova Olímpia-MT- Setor de Licitação, sito a Av. Mato Grosso nº 175 - Bairro Centro em Nova Olímpia-MT.

1-DO OBJETO:

PROJETO EXECUTIVO E ESTUDO TÉCNICO/ESTUDO HIDROLÓGICO PARA 02 BUEIROS CELULARES DE CONCRETO, VISANDO A TRANSPOSIÇÃO DE CURSO D'ÁGUA, CORREGO SÃO JOAO, SENDO NOS BAIROS: ITAMARATI E JD. OURO VERDE NO MUNICÍPIO DE NOVA OLIMPIA-MT.

Maiores informações Poderá Ser Obtido Pelos Interessados No Setor De Licitações De Segunda A Sexta-Feira, No Horário De 07:00 Às 11:00 E Das 13:00 As 17:00 Horas, Ou E No Site **www.novaolimpia.mt.gov.br**. Quaisquer dúvidas contatar pelo telefone (65) 3332-1130.

Nova Olímpia-MT, 13 de fevereiro de 2014.

Anselmo Cristiano Manica - Presidente da CPL - DMT

**PREFEITURA MUNICIPAL DE NOVA OLIMPIA
PREGÃO PRESENCIAL N.º 004/2014 - AVISO
REGISTRO DE PREÇOS**

ENCONTRA-SE ABERTA, NO DEPARTAMENTO DE LICITAÇÃO DA PREFEITURA MUNICIPAL DE NOVA OLIMPIA-MT, SITUADO À AVENIDA MATO GROSSO, 175, CENTRO, CEP: 78.370-000, NOVA OLÍMPIA-MT, LICITAÇÃO NA MODALIDADE DE PREGÃO PRESENCIAL, (SRP) DO TIPO MENOR PREÇO POR ITEM, COM FINALIDADE DE SELECIONAR PROPOSTAS PARA **“CONTRATAÇÃO DE EMPRESA PARA FORNECIMENTO DE COMBUSTÍVEIS E ADITIVOS DESTINADOS AO CONSUMO DOS VEÍCULOS DAS SECRETARIAS DO MUNICÍPIO DE NOVA OLÍMPIA-MT”**, CUJAS ESPECIFICAÇÕES DETALHADAS ENCONTRAM-SE EM ANEXO ACOMPANHANDO O EDITAL DA LICITAÇÃO. A ABERTURA DESTA LICITAÇÃO OCORRERÁ NO DIA 28(VINTE E OITO) DE FEVEREIRO DE 2014, ÀS 8:00 (OITO) HORAS DA MANHÃ, NA SALA DE LICITAÇÕES. O EDITAL COMPLETO PODERÁ SER OBTIDO PELOS INTERESSADOS NO SETOR DE LICITAÇÕES DE SEGUNDA A SEXTA-FEIRA, NO HORÁRIO DE 07:00 ÀS 11:00 E DAS 13:00 AS 17:00 HORAS, OU E NO SITE **www.novaolimpia.mt.gov.br**. QUAISQUER DÚVIDAS CONTATAR PELO TELEFONE (65) 3332-1130.

NOVA OLÍMPIA-MT, 14 DE FEVEREIRO DE 2014.

SONIA SENHORINHA RIBEIRO - PREGOEIRA OFICIAL - DMT

PREFEITURA MUNICIPAL DE NOVA SANTA HELENA

HOMOLOGAÇÃO DE LICITAÇÃO

MODALIDADE: PREGÃO PRESENCIAL N.º 006/2014.

TIPO DE LICITAÇÃO: MENOR PREÇO GLOBAL. Interessada: Prefeitura Municipal de Nova Santa Helena/MT. Autora: Comissão de Apoio. Objeto: Registro de preços para futura e eventual contratação de empresa especializada para prestação de serviços médicos na área de cardiologia, conforme condições e especificações constantes no edital e seus anexos. A Comissão de Apoio da Prefeitura Municipal de Nova Santa Helena/MT torna público aos interessados que o Pregão Presencial nº. 006/2014, cujo objeto acima identificado, foi Homologado em favor da empresa: Adriana Da Silva Arantes - ME, inscrita no CNPJ 10.764.248/0001-82 no valor de: R\$ 60.690,00 (sessenta mil seiscentos e noventa reais). Nova Santa Helena – MT, 14 de fevereiro de 2014, Franciane Paulatti – Pregoeira.

RC

PREFEITURA MUNICIPAL DE NOVA UBIRATÃ

PREGÃO PRESENCIAL N.º 005/2014 SRP

O Município de Nova Ubiratã - MT, torna público que realizará no dia 06/03/2014, às 08:00 horas, na Av. Tancredo Neves, 1.551, Licitação destinada ao **forneimento de Cesta básica**. Os interessados poderão consultar o Edital e obter informações junto ao depto. de licitações. O Edital poderá ser adquirido na Prefeitura de Nova Ubiratã – MT, ao custo não reembolsável de reprodução de R\$ 20,00 (vinte reais), na Sala de Licitações, no horário de expediente da Prefeitura ou obtê-lo no site www.novaubirata.mt.gov.br. Nova Ubiratã-MT, 14 de fevereiro de 2014. Mauro Odinei Soliani – Secretário de Administração.

PREGÃO PRESENCIAL N.º 006/2014

O Município de Nova Ubiratã - MT, torna público que realizará no dia 06/03/2014, às 10:00h, na Av. Tancredo Neves, 1.551, Licitação destinada a **contratação de empresa para prestação de serviços de mão de obra para serviços de coleta de lixos domésticos nos distritos Água Limpa e Piratininga**. Os interessados poderão consultar o Edital e obter informações junto ao depto. de licitações. O Edital poderá ser adquirido na Prefeitura de Nova Ubiratã – MT, ao custo não reembolsável de reprodução de R\$ 20,00 (vinte reais), na Sala de Licitações, no horário de expediente da Prefeitura ou obtê-lo no site www.novaubirata.mt.gov.br. Nova Ubiratã-MT, 14 de fevereiro de 2014. Mauro Odinei Soliani – Secretário de Administração.

EXTRATOS DE ATA DE REGISTRO DE PREÇO

Ata de Registro de Preço nº 001/2014 – data: 11/02/14 – objeto: registro de preços para futura e eventual aquisição de combustíveis (óleo diesel comum e S10) – fornecedor: Shaulin Transportador Revendedor Retalhista Ltda. - CNPJ: 01.353.824/0001-08 – valor da ata: R\$ 1.235.300,00 – vigência: 11/02/2015 – origem: pregão presencial nº 001/2014.

Ata de Registro de Preço nº 002/2014 – data: 11/02/14 – objeto: registro de preços para futura e eventual aquisição de combustíveis (gasolina comum para abastecimento em Nova Ubiratã) – fornecedor: Auto Posto Nova Ubiratã Ltda. - CNPJ: 13.578.932/0001-68 – valor da ata: R\$ 336.000,00 – vigência: 11/02/2015 – origem: pregão presencial nº 001/2014.

Ata de Registro de Preço nº 003/2014 – data: 11/02/14 – objeto: registro de preços para futura e eventual aquisição de combustíveis (gasolina comum para abastecimento em Cuiabá) – fornecedor: Marmeleiro Auto Posto Ltda. - CNPJ: 05.082.661/0003-99 – valor da ata: R\$ 49.050,00 – vigência: 11/02/2015 – origem: pregão presencial nº 001/2014.

RC

PREFEITURA MUNICIPAL DE NOVA XAVANTINA

CONTAS ANUAIS 2013

O Prefeito de Nova Xavantina, MT comunica que as contas do município, referente ao exercício financeiro de 2013, encontram-se a disposição da população na sede da Prefeitura e Câmara Municipal, no período de 16.02.2014 a 16.04.2014.

GERCINO CAETANO ROSA - Prefeito Municipal

PREFEITURA MUNICIPAL DE PARANAÍTA

**PREFEITURA MUNICIPAL DE PARANAÍTA
RATIFICAÇÃO DE DISPENSA DE LICITAÇÃO N.º 002/2014**

A Prefeitura Municipal de Paranaíta comunica que, em despacho proferido no Processo de Dispensa de Licitação N.º. 002/2014, o Sr. Antonio Domingo Rufatto, Prefeito Municipal, reconheceu ser dispensável a licitação objetivando a Contratação de empresa para realização de transporte escolar de alunos das Redes Municipal e Estadual de Ensino, para o Ano Letivo de 2014, nas seguintes linhas: 51 - Empresa: TRANSPORTE ESCOLAR MANDACARU LTDA - ME - Valor R\$ 6.870,00, 52 - Empresa: DOIS IRMÃO TRANSPORTES LTDA - ME - Valor R\$ 9.120,00, 53 e 54 - Empresa: TRANSPORTE ESCOLAR SÃO PEDRO LTDA - ME - Valor R\$ 13.800,00, para o período de 17 a 28/02/2014 referente a 15 (quinze) dias letivos, fundamentado na Lei 8.666/93 art. 24, V.

Paranaíta - MT, 14 de Fevereiro de 2014.

ANTONIO DOMINGO RUFATTO
PREFEITO MUNICIPAL

PREFEITURA MUNICIPAL DE PORTO ESPERIDIÃO

AVISO DE LICITAÇÃO

PREGÃO PRESENCIAL PARA REGISTRO DE PREÇO N.º 04/2014

A Prefeitura Municipal de Porto Esperidião/MT, através do Pregoeiro, torna público para conhecimento dos interessados, que realizará a licitação na modalidade Pregão Presencial nº 004/2014,

Pregão Presencial tem por objeto o Registro de preços para futura e eventual Contratação de **Empresa Especializada para futura e eventual fornecimento de materiais de Construção, materiais elétricos e material hidráulico**- Dia: 27/02/2014 - Entrega dos Envelopes de Proposta de Preço, Habilitação e Credenciamento: Até as 9:00 horas, do dia 27/02/2014-Edital Completo: Afixado no endereço acima e na Internet no www.Porto Esperidião.mt.gov.br-Abertura do envelope Nº 01: Dia 27/02/2014, no endereço acima-Fundamento Legal: Regida pela Lei nº 10.520, de 17 de julho de 2002 e subsidiariamente pela Lei 8.666 de 21/06/93 (com alterações da Lei 8883/94 e da Lei nº 9.648/98). Porto Esperidião MT, 13 de fevereiro de 2014

ELIEL PEREIRA ALVES - Pregoeiro.

PREFEITURA MUNICIPAL DE PRIMAVERA DO LESTE

A Prefeitura Municipal de Primavera do Leste, inscrita no CNPJ no: 01.974.088/0001-05, torna a público que requereu junto a Sema – MT o pedido de renovação da licença de instalação no57377/2012 das Obras da Rodovia BR 070; Travessia Urbana de Primavera do Leste - MT.

PREFEITURA MUNICIPAL DE QUERÊNCIA

PREFEITURA MUNICIPAL DE QUERÊNCIA

AVISO DE LICITAÇÃO

O Prefeito Municipal Gilmar Reinoldo Wentz, juntamente com o Pregoeiro da Prefeitura Municipal de Querência, tornam Público o Processo de Licitação nº **030/2014**; **MODALIDADE: Pregão Presencial n. 025/2014. OBJETO:** Pregão Presencial para Registro de Preços para aquisição de Baterias para uso das Diversas Secretarias do Município de Querência - MT. **Data: 27/02/2014. HORÁRIO: 09h00min** (horário local). **LOCAL:** Sala de reuniões da Comissão Permanente de Licitação e Julgamento. O Edital contendo as instruções estará à disposição dos interessados na sede da Prefeitura Municipal de Querência MT, no horário das 07h30min às 11h30min e 13h30min às 17h30min ou e-mail licitacao.querencia@gmail.com

Querência – MT., 14 de Fevereiro de 2014.
Gilmar Reinoldo Wentz - Prefeito Municipal
Daniel Stefanello – Pregoeiro – **K3**

PREFEITURA MUNICIPAL DE RIBEIRÃOZINHO

Portaria nº 054/GP/2014 Em, 03 de Fevereiro de 2014.

Dispõe sobre a estabilidade de pessoal do quadro permanente de servidores do município e dá outras providências.

APARECIDO MARQUES MOREIRA, Prefeito Municipal, de Ribeirãozinho – Estado de Mato Grosso, no uso de suas atribuições legais, tendo em vista o dispositivo constante da Lei Complementar nº 005/2001, (Estatuto dos Servidores Públicos da Prefeitura Municipal de Ribeirãozinho-MT) Art. 22 e Art. 30.

RESOLVE:

Art. 1º - Estabilizar o servidor, ALLTON MOURA no cargo de Agente Administrativo ao qual esteve em período probatório de 01/02/1994 à 01/02/1997, junto à secretaria competente.

Art. 2º - Esta Portaria entra em vigor na data de sua publicação, com efeito retroativo à 01/02/1997, revogando-se as disposições em contrário.

Gabinete do Prefeito Municipal de Ribeirãozinho – Estado de Mato Grosso, as três dias do mês de Fevereiro do ano de dois mil e quatorze.
Publique-se, registre-se e Cumpra-se.

APARECIDO MARQUES MOREIRA
Prefeito Municipal

Portaria nº 051/GP/14 Em, 03 de Fevereiro de 2014.

“O Prefeito Municipal de Ribeirãozinho-Estado de Mato Grosso, no uso de suas atribuições que lhes são conferidas por Lei.”

RESOLVE:

Art.1º Nomear o servidor JAIME RODRIGUES BORGES, à função de Chefe da Agencia Municipal de Transito, junto a Secretaria Municipal de Administração Geral da Prefeitura Municipal de Ribeirãozinho – Estado de Mato Grosso.

Art. 2º - Esta Portaria entra em vigor na data de sua publicação, revogando-se as disposições em contrário.

Gabinete do Prefeito Municipal de Ribeirãozinho – Estado de Mato Grosso, aos três dias do mês de Fevereiro do ano de dois mil e quatorze.

Registre-se, Publique-se e Cumpra-se.

Aparecido Marques Moreira
Prefeito Municipal

Portaria nº 052/GP/14 Em, 03 de Fevereiro de 2014.

“O Prefeito Municipal de Ribeirãozinho-Estado de Mato Grosso, no uso de suas atribuições que lhes são conferidas por Lei.”

RESOLVE:

Art.1º Nomear o servidor ALLTON MOURA, à função de Vistoriador da Agencia Municipal de Transito, junto a Secretaria Municipal de Administração Geral da Prefeitura Municipal de Ribeirãozinho – Estado de Mato Grosso.

Art. 2º - Esta Portaria entra em vigor na data de sua publicação, revogando-se as disposições em contrário.

Gabinete do Prefeito Municipal de Ribeirãozinho – Estado de Mato Grosso, aos três dias do mês de Fevereiro do ano de dois mil e quatorze.

Registre-se, Publique-se e Cumpra-se.

Aparecido Marques Moreira
Prefeito Municipal

Portaria nº 053/GP/2014 Em, 03 de Fevereiro de 2014.

Dispõe sobre a estabilidade de pessoal do quadro permanente de servidores do município e dá outras providências.

APARECIDO MARQUES MOREIRA, Prefeito Municipal, de Ribeirãozinho – Estado de Mato Grosso, no uso de suas atribuições legais, tendo em vista o dispositivo constante da Lei Complementar nº 005/2001, (Estatuto dos Servidores Públicos da Prefeitura Municipal de Ribeirãozinho-MT) Art. 22 e Art. 30.

RESOLVE:

Art. 1º - Estabilizar o servidor, JAIME RODRIGUES BORGES no cargo de Motorista ao qual esteve em período probatório de 01/07/1994 à 01/07/1997, junto à secretaria competente.

Art. 2º - Esta Portaria entra em vigor na data de sua publicação, com efeito retroativo à 01/07/1997, revogando-se as disposições em contrário.

Gabinete do Prefeito Municipal de Ribeirãozinho – Estado de Mato Grosso, as três dias do mês de Fevereiro do ano de dois mil e quatorze.
Publique-se, registre-se e Cumpra-se.

APARECIDO MARQUES MOREIRA
Prefeito Municipal

PREFEITURA MUNICIPAL DE SÃO PEDRO DA CIPA**AVISO DE LICITAÇÃO PREGÃO PRESENCIAL Nº 002-2.014**

OBJETO: REGISTRO DE PREÇOS para futura e eventual Aquisição de Mobiliários e Equipamentos Padronizados para Equipar a Escola de Educação Infantil - PROINFÂNCIA. **DATA E HORA DE ABERTURA:** 27-02-2.014 às 09:00 horas **LOCAL:** Rua Rui Barbosa, nº 335 Centro **SALA** de Licitações O Edital Completo pode ser retirado no endereço Supracitado. Informações pelo Telefone 66 3418 1500 e/ou WWW.saopedrodacipa.mt.gov.br

São Pedro da Cipa – MT, 12 de janeiro de 2.014.

FABIANA NUNES RUIZ SILVA - Pregoeira

PREFEITURA MUNICIPAL DE SINOP**ATO RATIFICATÓRIO****DISPENSA DE LICITAÇÃO 008/2014**

A Assessoria Jurídica da Prefeitura Municipal de Sinop reconhece a dispensa de licitação com fundamento no inciso X do Art. 24 da Lei 8666/93, para Contratação da pessoa Física: Sra. **SANDRA CARVALHO DE MENDONÇA**, brasileira, viúva, empresária, residente e domiciliada na Rua Candido Portinari nº 148 – Residencial Mondrian – na cidade de Sinop estado de Mato Grosso, portadora da C. I. RG. 2116493-2-SSP/MT e CPF. 523.094601-68, para locação de um imóvel em alvenaria situado a **Av:** Das Embaúbas nº 1.367 (setor residencial sul) – Centro – na cidade de Sinop estado de Mato Grosso, destinado à instalação da: Sede da Secretaria Municipal da Secretaria Municipal de Diversidade Cultural - Atendendo a **SECRETARIA MUNICIPAL DE DIVERSIDADE CULTURAL** - pelo período de 12 (doze) meses. Pelo valor MENSAL de: **R\$ 3.400,00 (Três Mil e Quatrocentos Reais).**

De acordo com as justificativas da assessoria jurídica desta Prefeitura, sendo que foram obedecidas todas as formalidades legais, **Ratifico** a dispensa de licitação para a contratação mencionada.

Sinop/ MT, 14 de Fevereiro de 2014.

Publique-se.

Juarez Alves da Costa

Prefeito Municipal

ATO RATIFICATÓRIO**DISPENSA DE LICITAÇÃO 006/2014**

A Assessoria Jurídica da Prefeitura Municipal de Sinop reconhece a dispensa de licitação com fundamento no inciso X do Art. 24 da Lei 8666/93, para Contratação da pessoa Jurídica: **COMUNIDADE KOLPING DE SÃO CRISTÓVÃO**, inscrita no CNPJ sob o nº 01.315340/0001-74, com sede situada a Estrada Jacinta s/nº – BR: São Cristóvão na cidade de Sinop estado de Mato Grosso representada por sua Presidente Srª **Adriane Wilhelm** brasileira, solteira, professora, residente e domiciliada na Rua São Cristóvão nº 325 – BR: São Cristóvão – na cidade de Sinop estado de Mato Grosso, portadora da C. I. RG. 1612145-7-SSP/MT e CPF. 010.416.701-76, para locação de um imóvel comercial em alvenaria situado a Estrada Jacinta s/nº (em frente ao loteamento Ipiranga) – BR: São Cristóvão na cidade de Sinop estado de Mato Grosso, destinado ao funcionamento do Centro de Educação Infantil Vinicius de Moraes - Atendendo a **SECRETARIA MUNICIPAL DE EDUCAÇÃO** - pelo período de 12 (doze) meses. Pelo valor MENSAL de: **R\$ 3.800,00 (Três Mil e Oitocentos Reais).**

De acordo com as justificativas da assessoria jurídica desta Prefeitura, sendo que foram obedecidas todas as formalidades legais, **Ratifico** a dispensa de licitação para a contratação mencionada.

Sinop/ MT, 14 de Fevereiro de 2014.

Publique-se.

Juarez Alves da Costa

Prefeito Municipal

ATO RATIFICATÓRIO**DISPENSA DE LICITAÇÃO 007/2014**

A Assessoria Jurídica da Prefeitura Municipal de Sinop reconhece a dispensa de licitação com fundamento no inciso X do Art. 24 da Lei 8666/93, para contratação da pessoa física: **VANDERLEI MOREIRA** brasileiro, casado, encarregado de obras, portador da C. I. RG. Nº. 1295186-2-SSP/MT e CPF/MF nº. 808.127.671.87, residente e domiciliado à RUA das Primaveras nº. 1.667 – Jd. Centro na cidade de Sinop, estado de Mato Grosso, para locação de um imóvel comercial em alvenaria situado a Rua Formosa (quadra 02 lote 07) Br: Jardim América, destinado ao funcionamento do Centro de Saúde América - Atendendo a **SECRETARIA MUNICIPAL DE SAÚDE** - pelo período de 12 (doze) meses. Pelo valor MENSAL de: **R\$ 1.190,37 (Um Mil Cento e Noventa Reais e Trinta e Sete Centavos).**

De acordo com as justificativas da assessoria jurídica desta Prefeitura, sendo que foram obedecidas todas as formalidades legais, **Ratifico** a dispensa de licitação para a contratação mencionada.

Sinop/ MT, 14 de Fevereiro de 2014.

Publique-se.

Juarez Alves da Costa

Prefeito Municipal

PREFEITURA MUNICIPAL DE SORRISO**PREFEITURA MUNICIPAL DE SORRISO****RESULTADO DE LICITAÇÃO – TOMADA DE PREÇO N.º 004/2014**

A Prefeitura Municipal de Sorriso – MT, através de sua Comissão Permanente de Licitação, torna público para o conhecimento dos interessados, que foi vencedora do certame a empresa: **GUIOMAR LUIS**

MOLOSSI - EPP, CNPJ 10.613.787/0001-10, com o valor de R\$ 702.006,83 (Setecentos E Dois Mil, Seis Reais E Oitenta E Três Centavos).

LUCIENE BABMARE HAHN QUINOT - Presidente da Comissão de Licitação - DMT

PREFEITURA MUNICIPAL DE TABAPORÁ**RESULTADO PREGÃO PRESENCIAL Nº 08/2014**

A Comissão Permanente de Licitação, da Prefeitura Municipal de Tabaporá- MT, torna publico aos interessados que o Pregão Presencial nº 08/2014, cujo Objeto é: Contratar prestação de serviços de mecânica para dar manutenção em veículos leves de diversas secretarias municipais do Município de Tabaporá-MT, para período de Março a Dezembro de 2014. Cuja abertura se deu as 09:00hs do dia 14/02/2014 e sagrou-se vencedora do certame a empresa. **CARINE ELVIZE MARINHO 06026879935**, inscrita no C.N. P.J nº 15.232.884/0001-87, com endereço na Rua João Malonyai Filho, nº 170-Setor N, Cidade de Tabaporá/MT. Com a proposta no valor global de R\$ 30.000,00. Tabaporá-MT. 14 de Fevereiro de 2014. Antonio B Mota. - Pregoeiro

RC

PREFEITURA MUNICIPAL DE TANGARÁ DA SERRA

AVISO DE REABERTURA- PREGÃO PRESENCIAL Nº 063/2013. Objeto. **REGISTRO DE PREÇOS**, para futura e eventual **CONTRATAÇÃO DE EMPRESA ESPECIALIZADA, PARA PRESTAÇÃO DE SERVIÇOS DE DESINSETIZAÇÃO, EXPURGO E LIMPEZA DE CAIXA D'ÁGUA DOS PRÉDIOS DA PREFEITURA MUNICIPAL**, conforme especificações constantes nos Anexos II e III, do Edital. O MUNICÍPIO DE TANGARÁ DA SERRA-MT, através da Pregoeira, nomeada pela Portaria nº 064/GP/2014 de 10.02.2014, torna público para conhecimento dos interessados que, considerando a suspensão do certame acima citado, em razão do provimento parcial dado à impugnação ao Edital, após as retificações devidas, REDESIGNOU a data de abertura do certame para o dia **28 DE FEVEREIRO DE 2014, às 08:00 horas** na Sala de Licitações da Prefeitura, localizada na Avenida Brasil nº 2.350-N, Jardim Europa. O edital alterado estará disponível para acesso dos interessados à partir do **dia 17 de Fevereiro de 2014**, através do site: <http://www.tangaradaserra.mt.gov.br/Licitacoes/>. Demais informações poderão ser obtidas junto ao Departamento de Licitações, através do telefone (65) 3311-4800. Tangará da Serra- MT, 14 de Fevereiro de 2014. Tatiana Ávila Grigoletti- Pregoeira.

AVISO DE RESULTADO- PREGÃO PRESENCIAL Nº 003/2014. Objeto: **REGISTRO DE PREÇOS**, para futura e eventual **AQUISIÇÃO DE GÊNEROS ALIMENTÍCIOS PERECÍVEIS (CARNES E DERIVADOS, HORTIFRUTIGRANJEIROS E OUTROS)**, para atender programa de alimentação Escolar da Secretaria Municipal de Educação e suprir necessidades das demais Secretarias do município, conforme especificações contidas no Termo de Referência, Anexo II e Anexo III, parte Integrante deste Edital. O MUNICÍPIO DE TANGARÁ DA SERRA-MT, através da Pregoeira, nomeada pela Portaria nº 064/GP/2014 de 10.02.2014, torna público o resultado e homologação do certame acima referido, o qual poderá ser acessado na íntegra, através do link: <http://www.tangaradaserra.mt.gov.br/Resultado-de-Licitacao/>. Tangará da Serra- MT, 14 de Fevereiro de 2014. Tatiana Ávila Grigoletti- Pregoeira.

AVISO DE RESULTADO- PREGÃO PRESENCIAL Nº 004/2014. Objeto: **REGISTRO DE PREÇOS**, para futura e eventual **AQUISIÇÃO DE GÊNEROS ALIMENTÍCIOS NÃO PERECÍVEIS ESTOCÁVEIS**, para atender programa de alimentação Escolar da Secretaria Municipal de Educação e suprir necessidades das demais Secretarias do município, conforme especificações contidas no Termo de Referência, Anexo II e Anexo III, parte Integrante deste Edital. O MUNICÍPIO DE TANGARÁ DA SERRA-MT, através da Pregoeira, nomeada pela Portaria nº 064/GP/2014 de 10.02.2014, torna público o resultado e homologação do certame acima referido, o qual poderá ser acessado na íntegra, através do link: <http://www.tangaradaserra.mt.gov.br/Resultado-de-Licitacao/>. Tangará da Serra- MT, 14 de Fevereiro de 2014. Tatiana Ávila Grigoletti- Pregoeira.

PREFEITURA MUNICIPAL DE VALE DO SÃO DOMINGOS**EXTRATO DE CONTRATO**

EXTRATO DE CONTRATO Nº 42/2014, CONTRATANTE PREFEITURA MUNICIPAL DE VALE DE SÃO DOMINGOS – MT, CONTRATADO SATELITE AUTO ELETRICA, MECANICA E LOCADORA LTDA-ME, INSCRITA NO CNPJ: 08.986.475/0001-00, OBJETO RESUMIDO DO CONTRATO: LOCAÇÃO DE VEICULO PARA ATENDER O GABINETE DO PREFEITO. VALOR CONTRATO: R\$ 66.000,00. DATA EMISSÃO: 13/02/2014, DATA VENCIMENTO: 31/12/2014, TIPO LICITAÇÃO : PREGÃO 02/2014.

PODER LEGISLATIVO MUNICIPAL

CÂMARA MUNICIPAL DE ALTA FLORESTA

CÂMARA MUNICIPAL DE ALTA FLORESTA-MT
COMUNICADO

A Comissão Permanente de Licitação da Câmara Municipal de Alta Floresta - MT torna público aos interessados a relação dos nomes cadastrados para sorteio da Subcomissão Técnica conforme edital de chamamento nº 001/2014, para julgamento da(s) proposta(s) técnica da tomada de preço 001/2014, para contratação de agência de publicidade dos termos da Lei Federal nº 12.232/2010. Na data de 24 (vinte e quatro) de fevereiro às 07h:30min., na sala de reuniões deste órgão, onde será realizado o sorteio para composição da Subcomissão Técnica. Que terá a seguinte ordem de numeração para sorteio:

Profissional indicado pelo poder público:

01 Gressiely Longhini De Carli – Assessora de Imprensa

Profissionais Técnicos que efetivaram sua inscrição junto ao Departamento de Expediente Arquivo e Protocolo.

02 Alex Sandro Cordeiro dos Santos – Repórter

03 José Altair Nery – Jornalista

04 Dionéia Martins Conceição de Melo – Diagramadora

05 Mirian Ana Dalaqua Nery – Diretora Administrativa

06 Rosiele Vecchia Pinho - Repórter

07 Rafael Osvaldo Laureano Leme Neto – Produtor de Áudio e Vídeo

08 Eliza Gund - Jornalista

09 José Lucio Junqueira Caldas – Diretor de TV

10 Rilcelle Nogueira da Silva- Operadora Comercial

O Presidente da Comissão Permanente de Licitação realizará, sob a supervisão de todos os presentes, o sorteio dos nomes para integrar a Subcomissão Técnica, a qual será composta por 03 (três) membros sorteados, respeitando-se a proporcionalidade conforme §§ 1º, 2º e 9º do Art. 10 da referida Lei. Ao final do sorteio será lavrada a ata com a designação dos integrantes da Subcomissão Técnica, a qual será assinada por todos os presentes.

Alta Floresta, 13 de fevereiro de 2014.

MARCELO TAKESHI MURATA
Presidente da Comissão de Licitação

CÂMARA MUNICIPAL DE CAMPO NOVO DO PARECIS

EDITAL DE PUBLICAÇÃO 001/2014

O Presidente da Câmara Municipal de Campo Novo do Parecis, estado de Mato Grosso, vereador Vanderlei Baioto, no uso de suas atribuições legais e, em conformidade com o art. 31, § 3º da Constituição Federal, art. 209 da Constituição Estadual e art. 64, § 3º da Lei Orgânica do Município, comunica que as

contas desta Câmara Municipal, referente ao exercício financeiro de 2013, ficarão disponíveis durante todo o exercício de 2014, em suas dependências para consulta e apreciação pelos cidadãos e instituições da sociedade.

Câmara Municipal de Campo Novo do Parecis, em 12 de fevereiro de 2014.
Ver. VANDERLEI BAIOTO
Presidente

CÂMARA MUNICIPAL DE GLÓRIA D'OESTE

EDITAL Nº 001/2014

O Presidente da Câmara Municipal de Glória D'Oeste, Estado de Mato Grosso, o Senhor EDIMAR TEIXEIRA RAMOS, em conformidade com o Artigo 31 § 3º da Constituição Federal, Artigo 209 da Constituição Estadual e Artigo 68 da Lei Orgânica Municipal, no uso de suas legais atribuições: FAZ SABER, que se encontra a disposição de qualquer contribuinte, pelo prazo de 60 (sessenta) dias, a partir de 15 de fevereiro de 2014, o BALANÇO GERAL referente ao exercício de 2013, qual poderá questionar-lhes legitimidade, nos termos da Lei. Edifício da Câmara Municipal de Glória D'Oeste, Estado de Mato Grosso, em 14 de fevereiro de 2014.

EDIMAR TEIXEIRA RAMOS - Presidente

CÂMARA MUNICIPAL DE POXORÉU

EDITAL Nº 02/2014

O PRESIDENTE do Poder Legislativo de Poxoréu, Estado de Mato Grosso, Ver. Onofre Alves Borges, no uso das atribuições que lhe são conferidas, torna Público e Coloca a disposição de qualquer Cidadão para exame e apreciação o BALANÇO GERAL do Poder Legislativo de Poxoréu, relativamente ao Exercício Financeiro do Ano de 2013.

Presidente do Poder Legislativo de Poxoréu-MT
Aos 13 dias do mês de fevereiro do ano de 2014.

Onofre Alves Borges

Presidente da Câmara Municipal de Poxoréu

O Presente Edital foi publicado divulgado no Diário Oficial do Estado de Mato Grosso e afixado no lugar de costume do Poder Legislativo Conforme determina LOM.

Jasciomar A. Santos
Assistente Administrativo

TERCEIROS

GEBERT & CIA LTDA – CNPJ nº 07.028.911/0001-76, torna público que requereu junto a SEMA – MT, A LP, LI e LO - Licença de Operação, de Ampliação para industrialização e comercialização de peças para máquinas agrícolas, no Distrito Industrial de Primavera do Leste – MT. Não foi determinado estudo de impacto ambiental.

ALL - AMÉRICA LATINA LOGÍSTICA MALHA NORTE S.A.
CNPJ/MF nº 24.962.466/0001-36 - NIRE nº 51.300.004.453
Companhia Aberta - Categoria A

Ata da Reunião do Conselho de Administração

Realizada em 20 de Dezembro de 2013

1. Data, Hora e Local: 20 de dezembro de 2013, às 09:00 horas, na Rua Emilio Bertolini, 100, Cajuru, Curitiba, Paraná. 2. Composição da Mesa: Pedro Roberto Oliveira Almeida, Presidente; Beatriz Primon de Ormeles Cereza, Secretária. 3. Presença: Membros do Conselho de Administração da Companhia, descritos no item 5 abaixo. 4. Deliberações: Foram tomadas, por unanimidade dos presentes, as seguintes deliberações: 4.1. Aprovar a lavratura da ata a que se refere a presente Reunião do Conselho de Administração sob a forma de sumário. 4.2. Em observância ao disposto no Artigo 23, alínea "o" do Estatuto Social da Companhia, aprovar a celebração da Nota de Crédito à Exportação nº 10166462, emitida pela Companhia em favor do Banco Votorantim S.A., mediante aval da Controladora da Companhia (ALL - América Latina Logística S.A.). 5. Encerramento: Nada mais havendo a tratar, foi a presente ata lavrada, lida, achada conforme, e assinada por todos os Conselheiros. (Ass.:) Wilson Ferro de Lara, Presidente; Pedro Roberto Oliveira Almeida e Pedro Vieira Lima de Albuquerque. Certifico que a presente ata confere com a original lavrada em livro próprio. Curitiba, 20 de dezembro de 2013. Pedro Roberto Oliveira Almeida - Presidente; Beatriz Primon de Ormeles Cereza - OAB/PR 59.565 - Secretária. JUCEMAT nº 20140056181 em 17/01/2014. Protocolo: 14/005618-1 de 14/01/2014. Narjara Bairos - Secretária Geral.

Industria e Comércio de Reciclagem Tangará Ltda, CNPJ 12.067.860/0001-21, localizado à Rodovia Rodo Anel Viário André Antônio Maggi, 1.370-S, Chácara 36, na Cidade de Tangará da Serra/MT, torna público que Requereu junto a Secretaria Municipal de Meio Ambiente - SEMMEA, a LP, LI e LO, para atividade de Recuperação e Prensagem de Materiais de Papelão e Plástico.

Funilaria Goiano – R. Bezerra de Abreu-ME, CNPJ 06.233.575/0001-30, localizado à Av. Ismael José do Nascimento, 2438-W, Jardim Califórnia, Cidade de Tangará da Serra/MT, torna público que Requereu junto a Secretaria Municipal de Meio Ambiente - SEMMEA, a Licença Prévia - LP, para atividade de Serviços de Lanternação, Funilaria e Pintura.

SERVIÇO SOCIAL DA INDÚSTRIA - SESI

EDITAL DE PREGÃO PRESENCIAL Nº 004/2014/SESI

ENTREGA DOS ENVELOPES: Das 08h30min às 09h00min do dia 27 de Fevereiro de 2014. INÍCIO DA SESSÃO: às 09h00min do dia 27 de Fevereiro de 2014 (horário da Capital). OBJETO DA LICITAÇÃO: Aquisição de Climatizadores com controle de temperatura, conforme Edital e seus Anexos. Aquisição do Edital: www.portaldofornecedor.fiemt.com.br - Fone/Fax: (65) 3611-1612 / 3611-1687. LOCAL DO CERTAME: Sala da Comissão Permanente de Licitação do Sistema FIEMT. Endereço: Av. Historiador Rubens de Mendonça nº 4301, bairro Bosque da Saúde, Cuiabá-MT.

Cuiabá, 14 de Fevereiro de 2014.

PATRICIA C.V. DE CAMARGO SALDANHA
Coordenadora de Aquisições e Contratos do SFIEMT

CENTRAIS ELÉTRICAS MATOGROSSENSSES S.A. – CEMAT

Companhia Aberta
CNPJ nº 03.467.321/0001-99 - NIRE nº 51.300.001.179
Aviso aos Acionistas

Centrais Elétricas Matogrossenses S.A. - CEMAT, companhia aberta inscrita no CNPJ/MF sob o nº 03.467.321/0001-99 ("CEMAT ou Companhia"), sob intervenção da Agência Nacional de Energia Elétrica - ANEEL, nos termos das Resoluções Autorizativas 3.647, de 31.08.2012 e 4.282 de 20.08.2013 ("Intervenção"), em atendimento ao disposto no artigo 133, da Lei nº 6.404/76, comunica aos Senhores Acionistas que os documentos e informações, abaixo relacionados, pertinentes às matérias objeto da ordem do dia da Assembleia Geral Ordinária da Companhia, a ser realizada no dia 17.03.2014, estarão à disposição dos Acionistas, a partir do dia 14.02.2014, na sede da Companhia, localizada na Cidade de Cuiabá, Estado do Mato Grosso, na Rua Manoel dos Santos Coimbra, nº 184, CEP 78010-900, e no endereço eletrônico da Companhia (www.cemat.com.br/investidores), tendo sido enviados também à Comissão de Valores Mobiliários - CVM (www.cvm.gov.br) e à BM&FBOVESPA S.A. - Bolsa de Valores, Mercadorias e Futuros (www.bmfbovespa.com.br), na forma da legislação aplicável.

Documentos e Informações Pertinentes à Ordem do Dia

- Proposta da Administração
- Relatório da Administração sobre os negócios sociais e os principais fatos administrativos do exercício;
- Demonstrações contábeis (peças contábeis e notas explicativas);
- Parecer do Conselho Fiscal; e

• Relatório dos Auditores Independentes sobre as demonstrações contábeis. Comunicamos ainda que a publicação dos documentos exigidos pela legislação aplicável foi oportunamente realizada pela Companhia nos jornais costumeiros.

Cuiabá, 14 de fevereiro de 2014.
Jaconias de Aguiar
Interventor
Resolução ANEEL nº 3.647/2012

LAIRTON FERRABOLI - ME, CNPJ nº 08.864.255/0001-04 e IE nº 13339180-9, torna-se público, que requereu a SEMA, a **RENOVAÇÃO DA LICENÇA DE OPERAÇÃO (LO)**, para atividade de LAVA JATO, localizada no Município de Nova Mutum - MT. Não foi determinado EIA/RIMA.
HEBERSAT Consultoria Agroambiental e Reflorestadora Ltda. (65) 3308 -1686

LUCAS LUIS COSTA BEBER, CPF nº 003.191.461-62 e RG nº 2.053.520.595 SSP/RS torna-se público, que requereu a SEMA, a LICENÇA DE OPERAÇÃO (LO), de acordo com a Portaria Estadual nº 38/03, do TANQUE de COMBUSTÍVEL com capacidade para 15.000 litros, localizado na Fazenda Posto Velho, no Município de Nova Mutum - MT. Não foi determinado EIA/RIMA.
HEBERSAT Consultoria Agroambiental e Reflorestadora Ltda. (65) 3308 -1686

**PREFEITURA MUNICIPAL DE PORTO ALEGRE DO NORTE – MT
CONVITE PARA AUDIÊNCIA PÚBLICA**

O Prefeito Municipal de Porto Alegre do Norte MT, Convida todos, a participarem de uma Audiência Pública para Elaboração da LDO (Lei das Diretrizes Orçamentárias do Exercício Financeiro de 2015), à realizar-se nos dias: 25 de Fevereiro as 09:30hs – Local – Setor Oito e; as 14:00 horas - Local – Salão da Igreja Católica - Nova Floresta; 26 de Fevereiro as 09:00hs – Local – Colônia Goiás I – Na Escola Municipal; 27 de Fevereiro as 09:00hs - Local – Auditório da Câmara Municipal. Contamos com a presença de todos.
Gabinete do Prefeito, 14 de Fevereiro de 2014.

**EMIVAL GOMES DE FREITAS
PREFEITO MUNICIPAL**

PUBLICAÇÃO DIÁRIO OFICIAL E JORNAL

DARDANELLOS INDÚSTRIA E COMÉRCIO DE MADEIRAS LTDA, com CNPJ: 08.009.873/0001-77. Torna público que requereu junto a SEMA – MT, a renovação de sua Licença de Operação – LO, para atividade madeireira em Aripuanã – MT.

MADEIREIRA SÃO CAETANO LTDA, com CNPJ: 05.837.641/0001-19. Torna público que requereu junto a SEMA – MT, a renovação de sua Licença de Operação – LO, para atividade madeireira em Aripuanã – MT.

G M IND. E COM. DE MADEIRAS LTDA, com CNPJ: 18.937.764/0001-73. Torna público que requereu junto a SEMA – MT, a alteração de Razão Social e aproveitamento de Licença de Operação referente a LO nº 305711/2012, para atividade madeireira em Aripuanã – MT.

SM MADEIRAS E LAMINADOS LTDA, com CNPJ: 02.525.555/0001-82. Torna público que requereu junto a SEMA – MT, a renovação da Licença de Operação - LO, para atividade madeireira em Aripuanã – MT.

MERCOSUL – COMÉRCIO DE MADEIRAS LTDA, com CNPJ: 03.935.171/0001-09. Torna público que requereu junto a SEMA – MT, a renovação da Licença de Operação - LO, para atividade madeireira em Aripuanã – MT.

Cuiabá, 14/02/2014.

EDITAL DE CONVOCAÇÃO

ASSEMBLÉIA GERAL ORDINÁRIA DA FEDAPI – FEDERAÇÃO DE APOSENTADOS, PENSIONISTAS E IDOSOS DO ESTADO DE MATO GROSSO/MT.

Adelfina Barboza de Souza, Presidente da FEDAPI/MT no uso de minhas atribuições, e conforme o artigo 12º do Estatuto desta Instituição convoco os representantes e delegados das associações legalmente constituídas e filiadas da FEDAPI para participar da Assembleia Geral Ordinária com a finalidade de:

1. Aprovar alterações do Estatuto e Novo Endereço da Sede própria da FEDAPI/MT.
2. Avaliar e aprovar a prestação de contas do exercício de 2013.
3. Aprovar propostas de trabalho para 2014.

Data da Assembleia: 19/03/2014, com início às 10:00 hs e encerramento às 16:00 hs.

Local: Av. 21 de Abril, nº 14 – Bairro Centro América – Cuiabá/MT.

Atenciosamente,

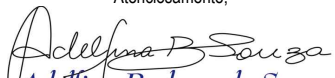
Adelfina Barboza de Souza
Presidente da FEDAPI/MT.

Publicação

JK EMBREAGENS LTDA - ME, com CNPJ nº 09.509.588/0001-88, localizado no município de SORRISO/MT, torna publico que requereu a junto a SAMA/SORRISO-MT, as Licenças Prévia e Instalação, com ramo de ATIVIDADE Serviços de manutenção e reparação mecânica de veículos automotores, não foi determinado EIA-RIMA.

COOPERATIVA AGROPECUARIA E INDUSTRIAL CELEIRO DO NORTE - COACEN, com CNPJ nº 07.572.351/0001-16, localizado no município de SORRISO/MT, torna publico que requereu a junto a SAMA/SORRISO-MT, a Renovação da Licença de Operação, com ramo de ATIVIDADE Comércio atacadista de defensivos agrícolas, adubos, fertilizantes e corretivos do solo, não foi determinado EIA-RIMA.

JOCAM AGROINDUSTRIAL LTDA - EPP, com CNPJ nº 09.437.259/0001-79, localizado no município

de SORRISO/MT, torna publico que requereu a junto a SAMA/SORRISO-MT, as Licenças Prévia e Instalação, com ramo de atividade Beneficiamento de café, não foi determinado EIA-RIMA.
SINDICATO RURAL DE CAMPINÁPOLIS

EDITAL DE CONVOCAÇÃO

AVISO RESUMIDO

ELEIÇÕES SINDICAIS

Será realizada Eleição Sindical no dia 05 de Abril de 2014, no período das 08h00m às 17h00m, na sede desta entidade, à Av. Benônio José Lourenco Parque Agropecuário Nazih Jamal, neste município de Campinópolis/MT, em primeira convocação, para composição da Diretoria, Conselho Fiscal e seus respectivos suplentes, devendo o registro de chapa(s) ser apresentado à Secretária deste Sindicato, em dias úteis, no horário das 08h00m às 11h00m e das 13h00m às 17h00m horas, no período de 20 (vinte) dias a contar do 1º dia útil após a data da publicação deste Aviso. A eleição acontecerá em primeira convocação com o comparecimento de 2/3 dos associados com direito a voto. Caso contrário, em segunda convocação no dia seguinte, com o comparecimento de 50% dos associados com direito a voto. Não alcançado este número, a eleição acontecerá em terceira e última convocação no dia subsequente, devendo contar com o comparecimento de 40% dos associados com direito a voto, sempre nos mesmos locais e horários. Em atenção ao art. 531 § 2º da CLT se houver somente uma chapa registrada para a eleição poderá a assembleia em última convocação ser realizada duas horas após a primeira. O Edital de Convocação da Eleição encontra-se afixado na sede desta entidade e em outros locais públicos.
Campinópolis/MT, 14 de Março de 2014.

Analice Luciano Nunes Rosa
Presidente da Comissão Eleitoral

**SOCIEDADE DE AMIGOS DO MUSEU DE HISTÓRIA NATURAL DE ALTA FLORESTA
AVISO DE INEXIGIBILIDADE DE LICITAÇÃO Nº 001/2014 - SAMAF**

A Comissão de Licitação, em nome da SAMAF - SOCIEDADE DE AMIGOS DO MUSEU DE HISTÓRIA NATURAL DE ALTA FLORESTA, torna Público, para conhecimento dos interessados, a Inexigibilidade de Licitação para Aquisição de uma RÉPLICA DE DINOSSAURO DA ESPÉCIE *Abelisaurus comahuensis* CONFECIONADA EM RESINA EPOXI E MONTADA SOBRE ESTRUTURA DE AÇO GALVANIZADO, para atender a demanda do PONTO DE CULTURA AMIGOS DO MUSEU na realização de atividades de apoio didático-pedagógico, mediante o pagamento da importância de R\$ 20.000,00 (Vinte mil reais), com fundamento no art. 25, inciso I da Lei nº 8.666/93. CONTRATADA: MAGMAFLOW LTDA - ME, CNPJ Nº 19.079.135/0001-12.
Alta Floresta-MT, 14 de fevereiro de 2014.

Jesus da Silva Paixão
Presidente da SAMAF

SAAE – SERVIÇO AUTÔNOMO DE ÁGUA E ESGOTO

AVISO DE RESULTADO LEILÃO Nº001/2014. O SAAE – Serviço Autônomo de Água e Esgoto de Nova Mutum através da Comissão Permanente de Licitação torna público a todos os interessados que a Licitação Modalidade LEILÃO Nº. 001/2014, com data marcada de abertura para o dia 13/02/2014 as 14:00 horas, cujo o objeto trata da resíduos recicláveis presentes e futuros, a serem fornecidos durante o período de 06 (seis) meses sem quantidade mínima ou máxima estipuladas, procedentes dos processos de coleta seletiva, separação e prensagem de resíduos sólidos secos, administrados pelo Serviço Autônomo de Água e Esgoto de Nova Mutum – SAAE - MT, foi julgada DESERTA, deste modo a Comissão Permanente de Licitação decide por CANCELAR o presente certame. Nova Mutum – MT, 13 de Fevereiro de 2014.
Antônio Garcia Duarte Neto PCL

ETERNA INDUSTRIA E COMERCIO LTDA, CNPJ: 02.497.512/0001-30, torna público que requereu à Secretaria Municipal de Meio Ambiente e Agricultura-SEMMA/VG, a Renovação da Licença de Operação para fabricação de artefatos de cimento na Av. Marcílio Dias, 200, Jardim Paula II, CEP: 78.135-200 no município de Várzea Grande/MT

Amarildo Antônio Sfredo (CPF 385.831.431-53), torna público que requereu à SEMA/MT a Renovação da Licença de Operação para extrair areia no Córrego da Onça, Sítio Amas, Município de Confresa/MT. Processo SEMA 255104/2006 e DNPM 866.864/2005

Empresa Destesa Terra Construções LTDA, CNPJ89.104.632/0001-09, torna público que requereu a SEMA/MT, a Licença de Operação Provisória Ambiental para: Canteiro de Obras, Usina de Asfalto e Jazidas de cascalho no município de Vila Rica -MT

MADEIREIRA BOSSA LTDA-EPP - CNPJ.: 03.266.384/0001-87 - Torna público que requereu junto a Secretaria de Estado do Meio Ambiente – SEMA, a Licença Prévia e Instalação, para atividade de Serraria com Desdobramento de Madeira e Beneficiamento, localizada na Rua Floresta, n.º 310, São Cristóvão, Sinop/MT. Não foi determinado o estudo de impacto ambiental.

L.R ROMANI CALDEIRA- EPP - CNPJ.: 04.642.529/0001-60 - Torna público que requereu junto a Secretaria de Estado do Meio Ambiente – SEMA, a Licença Prévia e Instalação, para atividade de Fabricação de madeira laminada e de chapas de madeira compensada, prensada e aglomerada, localizada na Estrada Laura, s/nº, Km 2,3 – Setor Industrial, Vera/MT. Não foi determinado o estudo de impacto ambiental.

Agropecuária Maggi Ltda inscrita no CNPJ: 00.315.457/0021-39, torna público que requereu junto à SEMA – Secretaria de Estado do Meio Ambiente, Renovação da Licença de Operação (LO) para as atividades de central de classificação e armazenamento de sementes e de depósito de defensivos agrícolas e armazenamento de adubos e fertilizantes, localizados na Rodovia BR 364 entrocamento com Rodovia MT-170, S/N, Zona Rural, CEP: 78.360-000, no município de Campo Novo do Parecis/MT. Retificando o pedido publicado no Diário Oficial no dia 11 de fevereiro de 2014, na página 88 e no Diário de Cuiabá publicado no dia 12 de fevereiro de 2014, na página F5, onde se exclui o pedido de licenciamento do armazém de grãos, tendo em visto que o imóvel encontra-se em zona rural, a regularização do empreendimento será realizada conforme diretrizes do Decreto nº 1964 de outubro de 2013.

IVO SANGUANINI portador do CPF nº 195.392.319-49, torna público que requereu junto à SEMA – Secretaria de Estado do Meio Ambiente – MT, a LICENÇA AMBIENTAL ÚNICA-LAU para a FAZENDA RIO FERRO I – IVO SANGUANINI, localizada no LOTE 162-B, Estrada Rural s.nº na GLEBA RIO FERRO, zona rural no município de Feliz Natal/MT, não determinado elaboração de Estudo de Impacto Ambiental.



UNISOJA

A evolução natural

UNISOJA S/A

RONDONÓPOLIS/MT

CNPJ/MF 03.357.729/0001-08

BALANÇO PATRIMONIAL EM 31 DE DEZEMBRO, EM R\$ MIL

| Contas | Notas | 2012 | 2011 | Contas | Notas | 2012 | 2011 |
|-------------------------------|-------|---------------|---------------|-----------------------------------|-------|---------------|---------------|
| Ativo | | 37.118 | 22.394 | Passivo | | 37.118 | 22.394 |
| Circulante | | 24.582 | 15.636 | Circulante | | 4.669 | 1.511 |
| Caixa e equivalentes de caixa | 4 | 22.157 | 13.185 | Fornecedores | 13 | 153 | 275 |
| Contas a receber | 5 | 1.435 | 943 | Obrigações sociais e trabalhistas | 14 | 260 | 202 |
| Estoques | 6 | 301 | 226 | Obrigações fiscais | 15 | 1.896 | 29 |
| Outros créditos | 7 | 99 | 36 | Adiantamentos de clientes | 16 | 119 | 216 |
| Impostos a recuperar | 8 | 165 | 477 | Outros débitos | 17 | 2.241 | 789 |
| Partes relacionadas | 9 | 425 | 769 | Não circulante | | - | 9.784 |
| | | | | Adiant. para aumento de capital | 18 | - | 9.784 |
| Não circulante | | 12.536 | 6.758 | Patrimônio líquido | | 32.449 | 11.099 |
| Investimentos | 10 | 7.748 | 4.024 | Capital social | 19.a | 23.775 | 8.639 |
| Imobilizado tangível | 11 | 4.522 | 1.872 | Ações em tesouraria | 19.b | (950) | - |
| Imobilizado intangível | 12 | 266 | 862 | Reservas de lucros | 19.c | 9.624 | 2.460 |

As notas explicativas são parte integrante destas demonstrações contábeis

DEMONSTRAÇÃO DAS MUTAÇÕES DO PATRIMÔNIO LÍQUIDO, EM R\$ MIL

| Histórico | Capital social | Ações em tesouraria | Reservas de lucros | Lucros (prejuízos) acumulados | Patrimônio líquido |
|--|----------------|---------------------|--------------------|-------------------------------|--------------------|
| Saldos em 31-Dez-2010 | 3.000 | - | - | (1.314) | 1.686 |
| Subscrição de capital social | 15.000 | (15.000) | - | - | - |
| Integralização de capital | - | 5.639 | - | - | 5.639 |
| Lucro líquido do exercício | - | - | - | 4.540 | 4.540 |
| Destinações legais e estatutárias: | | | | | |
| Reserva legal | - | - | 161 | (161) | - |
| Destinações aprovadas em Assembleia | | | | | |
| Dividendos a distribuir | - | - | - | (766) | (766) |
| Reserva p/ investimentos e capital de giro | - | - | 2.299 | (2.299) | - |
| Saldos em 31-Dez-2011 | 18.000 | (9.361) | 161 | 2.299 | 11.099 |
| Aumento de capital social conf. AGE de 11-06-2012 | 9.802 | 4.407 | - | - | 14.209 |
| Ações de emissão própria | - | 927 | (927) | - | - |
| Aquisição de ações de emissão própria | - | (23) | - | - | (23) |
| Lucro líquido do exercício | - | - | - | 9.395 | 9.395 |
| Destinações legais e estatutárias: | | | | | |
| Reserva legal | - | - | 470 | (470) | - |
| Destinações a serem aprovadas em Assembleia | | | | | |
| Dividendos a distribuir | - | - | - | (2.231) | (2.231) |
| Reserva p/ investimentos e capital de giro | - | - | - | 6.694 | (6.694) |
| Saldos em 31-Dez-2012 | 27.802 | (4.027) | (950) | 631 | 8.993 |

As notas explicativas são parte integrante destas demonstrações contábeis

DEMONSTRAÇÃO DO RESULTADO DO EXERCÍCIO, EM R\$ MIL PERÍODO ENTRE 1º DE JANEIRO E 31 DE DEZEMBRO

| Contas | Notas | 2012 | 2011 |
|---|-------|---------------|---------------|
| Recita operacional líquida | | 20 | 17.480 |
| (-) Custo dos produtos vendidos e dos royalties auferidos | 20 | (4.961) | (1.534) |
| Lucro bruto | | 20 | 12.519 |
| Receitas (despesas) operacionais | | (682) | (81) |
| Gerais e administrativas | 21 | (5.807) | (4.956) |
| Resultado financeiro líquido | 22 | 1.185 | 1.039 |
| Outras receitas (despesas) operacionais | 23 | 3.940 | 3.836 |
| Lucro antes dos impostos | | 11.837 | 4.540 |
| Imposto de renda | 15 | (1.789) | - |
| Contribuição social | 15 | (653) | - |
| Lucro líquido do exercício | | 9.395 | 4.540 |

As notas explicativas são parte integrante destas demonstrações contábeis

alienação, são levadas ao resultado do exercício à conta de outros receitas, pelo valor líquido. h) **Ativo intangível** - É demonstrado ao valor do custo original, amortizado linearmente a taxa anual de 20%, podendo ser revista anualmente. Por opção da administração, o diferido formado por despesas pré-operacionais foi integralmente baixado na adoção inicial, remanescendo em conta de intangível apenas os gastos identificados com o desenvolvimento de linhas de cultivos comercializáveis. Anualmente, estes gastos com desenvolvimento são submetidos a análise de impairment (CPC 01). i) **Uso de estimativas** - A preparação destas demonstrações contábeis, de acordo com as práticas contábeis adotadas no Brasil, requer que a administração se baseie em estimativas para o reconhecimento de certas transações que podem afetar ativos e passivos da Companhia. Evidentemente, a futura materialização de tais estimativas pode apresentar variações em relação aos valores previstos.

4. CAIXA E EQUIVALENTES DE CAIXA

Referem-se aos valores de disponibilidade imediata mantidos em tesouraria e instituições financeiras, além das aplicações financeiras de liquidez imediata e resgatáveis no prazo de até 360 dias das datas das transações e com risco insignificante de mudança de seu valor de mercado.

| Disponibilidades | 2012 | 2011 |
|-------------------------------|---------------|---------------|
| Caixa e equivalentes de caixa | 2 | 1 |
| Bancos conta movimento | 377 | 379 |
| Aplicações de curto prazo | 21.778 | 12.805 |
| Saldos, em R\$ x mil | 22.157 | 13.185 |

5. CONTAS A RECEBER

Estão classificados nesta conta os saldos a receber decorrentes de royalties, taxas tecnológicas e vendas de sementes, realizáveis no decorrer do exercício subsequente.

| Contas a receber | 2012 | 2011 |
|------------------------------|--------------|------------|
| Neilson José Vigolo e Outros | 89 | 411 |
| Sérgio Guimarães Garcia | - | 130 |
| Girassol Agrícola | 526 | - |
| Monsanto | 563 | - |
| Amaggi Exp Ltda. | - | 89 |
| Geneze Sementes | 141 | - |
| (-) Devedores duvidosos | - | (17) |
| Outros | 116 | 30 |
| Saldos, em R\$ x mil | 1.435 | 643 |

6. ESTOQUES

As sementes de soja mantidas em estoque são oriundas de sementes básicas para comercialização, além de grãos não aproveitados como sementes e insumos mantidos em almoxarifado, principalmente embalgens. Os adiantamentos estão representados por antecipações de recursos a fornecedores para aquisição de sementes.

| Estoques | 2012 | 2011 |
|-----------------------------|------------|------------|
| Adiantamentos | 165 | - |
| Sementes básicas | 93 | 197 |
| Soja indústria | - | 8 |
| Almoxarifado | 43 | 21 |
| Saldos, em R\$ x mil | 301 | 226 |

7. OUTROS CRÉDITOS

As despesas antecipadas referem-se a valores de seguros e aluguel, devidamente segregados, os quais serão atribuídos ao resultado em função de sua competência.

| Outros créditos | 2012 | 2011 |
|------------------------------|-----------|-----------|
| Adiantamentos a funcionários | 42 | 30 |
| Adiantamento a fornecedores | - | 4 |
| Despesas antecipadas | 57 | 2 |
| Saldos, em R\$ x mil | 99 | 36 |

8. IMPOSTOS A RECUPERAR

Os impostos a recuperar estão devidamente reconhecidos conforme legislação fiscal vigente, sendo: (i) Cofins e Pis recolhidos a maior, passíveis de compensação; (ii) imposto de renda na fonte incidente sobre os rendimentos projetados sobre as aplicações financeiras; (iii) imposto de renda na fonte incidente sobre juros de mútuo e; (iv) imposto de renda e contribuição social recolhidos por estimativa.

| Outros créditos | 2012 | 2011 |
|-------------------------|------------|------------|
| IRRF sobre aplicações | 165 | 229 |
| IRRF | - | 131 |
| Cofins e Pis | - | 11 |
| IR e CS estimativa | - | 106 |
| Saldos, em reais | 165 | 477 |

9. PARTES RELACIONADAS

A Companhia mantém contratos de empréstimo (mútu) junto a sua controlada, TMG - Tropical Melhoramento e Genética, que totalizavam em R\$ 3.419 mil (2010) totalmente liquidados no exercício de 2011. Os demais valores correspondem a raios de despesas das atividades de desenvolvimento de mercado desempenhadas em conjunto entre as ligadas (R\$ 425 mil e R\$ 768 mil com a TMG).

10. INVESTIMENTOS

Constituída em 2004, a TMG Tropical Melhoramento e Genética Ltda. é uma empresa voltada à pesquisa e ao desenvolvimento de novas cultivares de soja a serem introduzidas no mercado agrícola, sendo que a participação da Companhia no seu capital corresponde a 70% das cotas. O valor deste investimento está avaliado pelo método de equivalência patrimonial, sendo apurado, em 2012, um resultado de R\$ 3.696 mil (R\$ 3.768 mil em 2011), alocado no grupo de outras receitas/despesas operacionais. A participação no Sireuí é avaliada pelo método de custo, acrescidas das respectivas distribuições de sobras/perdas capitalizadas anualmente.

DEMONSTRAÇÃO DO FLUXO DE CAIXA, EM R\$ MIL PERÍODO ENTRE 1º DE JANEIRO E 31 DE DEZEMBRO

| Histórico | 2012 | 2011 |
|--|----------------|----------------|
| Fluxos de caixa das atividades operacionais | | |
| Lucro líquido do exercício | 9.395 | 4.540 |
| Ajustes para: | | |
| Equivalência patrimonial | (3.696) | (3.767) |
| Depreciação e amortização | 993 | 903 |
| Redução (aumento) de ativos | | |
| Contas a receber | (492) | (469) |
| Estoques | (75) | (150) |
| Impostos a recuperar | 312 | (427) |
| Partes relacionadas | - | 2.735 |
| Outros créditos circulante e não circulante | (63) | 156 |
| Aumento (redução) de passivos | | |
| Fornecedores | (122) | 133 |
| Obrigações trabalhistas e fiscais | 1.925 | (471) |
| Adiantamentos de clientes | (97) | 160 |
| Outros débitos | 1.452 | 828 |
| Caixa líquido das atividades operacionais | 9.532 | 4.171 |
| Atividades de investimento | | |
| Aquisição de imobilizado | (3.036) | (1.664) |
| Aumento do intangível | (11) | (10) |
| Varição nos empréstimos efetuados a controlada | 344 | - |
| Varição dos investimentos | (28) | (12) |
| Caixa líquido das atividades de investimento | (2.731) | (1.686) |
| Atividades de financiamento | | |
| Aumento de capital | 14.186 | 5.639 |
| Adiantamento para aumento de capital | (9.784) | - |
| Dividendos a distribuir | (2.231) | (766) |
| Caixa líquido das atividades de financiamento | 2.171 | 4.873 |
| Aumento líquido de caixa | 8.972 | 7.358 |
| Demonstração do aumento líquido de caixa | | |
| Caixa e equivalentes no início do ano | 13.185 | 5.827 |
| Caixa e equivalentes no final do ano | 22.157 | 13.185 |
| Aumento líquido de caixa | 8.972 | 7.358 |

As notas explicativas são parte integrante destas demonstrações contábeis

DEMONSTRAÇÃO DO VALOR ADICIONADO, EM R\$ MIL PERÍODO ENTRE 1º DE JANEIRO E 31 DE DEZEMBRO

| VALOR ADICIONADO A DISTRIBUIR | 2012 | 2011 |
|--|---------------|--------------|
| Receitas (líquidas das devoluções) | 17.846 | 6.528 |
| (-) Insumos e produtos adquiridos de terceiros | (6.202) | (3.503) |
| - Custo dos produtos vendidos e royalties auferidos | (4.961) | (1.534) |
| - Outros (materiais, energia, serviços de terceiros) | (1.241) | (1.969) |
| (+) Valor adicionado bruto | 11.644 | 3.025 |
| (-) Depreciações e amortizações | (932) | (903) |
| (=) Valor adicionado líquido | 10.712 | 2.122 |
| (+) Valor adicionado transferido | 4.899 | 4.900 |
| - Resultado da equivalência patrimonial | 3.696 | 3.805 |
| - Receitas financeiras | 1.203 | 1.095 |
| (=) Valor adicionado total a distribuir | 15.611 | 7.022 |
| Distribuição do valor adicionado | | |
| - Pessoal | 2.015 | 1.621 |
| Remunerações | 1.220 | 1.403 |
| Encargos (exceto INSS) | 199 | 128 |
| Outros benefícios | 596 | 90 |
| - Governo | 4.183 | 805 |
| INSS (sobre folha de pagamento) | 504 | 432 |
| ICMS | 49 | 58 |
| Pis e Cofins sobre o faturamento | 1.188 | 315 |
| Imposto de renda e contribuição social | 2.442 | - |
| - Financiamentos | 18 | 56 |
| Juros e variações cambiais | 11 | - |
| Outras despesas financeiras | 6 | 2 |
| Descontos concedidos | 1 | 54 |
| - Acionistas | 9.395 | 4.540 |
| Lucro do exercício | 9.395 | 4.540 |
| (=) Valor adicionado distribuído | 15.611 | 7.022 |

As notas explicativas são parte integrante destas demonstrações contábeis

NOTAS EXPLICATIVAS ÀS DEMONSTRAÇÕES CONTÁBEIS EM 31 DE DEZEMBRO DE 2012

Valores expressos em R\$ mil

1. CONTEXTO OPERACIONAL

A Unisoja S/A, uma sociedade anônima de capital fechado, foi fundada em 15 de março de 1999, tendo sede e foro no município de Rondonópolis, Estado de Mato Grosso. Seus objetivos sociais consistem, fundamentalmente: (i) na dotação de recursos que deem sustentabilidade a programas de pesquisa agropecuária; (ii) no estabelecimento de joint-ventures para agregar genes

biotecnológicos às variedades de soja e algodão licenciadas; (iii) na produção e comercialização de sementes por conta própria ou por licenciamento de terceiros; (iv) na compra, venda e representação de insumos agrícolas; (v) no estabelecimento de acordos e parcerias com outras empresas ou entidades públicas ou privadas na área de genética ou biotecnologia; (vi) no desenvolvimento de programas de pesquisa na área de genética de plantas e biotecnologia; (vii) no licenciamento para produção e comercialização de sementes; (viii) no apoio aos acionistas produtores com ações voltadas à comercialização; (ix) na prestação de serviços de assistência técnica na produção agrícola e laboratorial; (x) no estabelecimento de mecanismos de controle de qualidade dos produtos oferecidos no mercado.

Continuação



UNISOJA S/A RONDONÓPOLIS/MT CNPJ/MF 03.357.729/0001-08

Table with columns for Investments (Investimentos) for 2012 and 2011, including rows for TMG, Sioredi, and Saldos.

Table with columns for Description (Descrição) for 2012 and 2011, including rows for Capital social atualizado, Reservas, Lucro do exercício, and Resultado da equivalência patrimonial.

11.ATIVOS TANGÍVEIS

Estão registrados pelos valores originais de aquisição ou formação, depreciados de forma linear conforme as taxas demonstradas no quadro abaixo.

Table with columns for Rubricas (Rubricas), Deprec. (Deprec.), 2012 (2012), and 2011 (2011), listing various assets like Imóveis, Móveis, Máquinas, etc.

Durante o exercício de 2012, a Companhia adquiriu três imóveis rurais no município de Rondonópolis - MT que representam uma área total de 170.519 ha, destinados ao cultivo de sementes.

12.INTANGÍVEL

Por opção da administração, o saldo remanescente em 31 de dezembro de 2007 foi mantido para amortização ao longo dos anos subsequentes. Os gastos classificáveis anteriormente em diferido foram integralmente amortizados ou baixados até 2010, remanescendo apenas os valores de desenvolvimento, reclassificados como ativo intangível.

Table with columns for Intangível (Intangível) for 2012 and 2011, including rows for Software, Despesas pré-operacionais, and Saldos.

13.FORNECEDORES

Refere-se aos valores devidos, em 31 de dezembro de 2012 e 2011, decorrentes de aquisição de equipamentos de sementes e insumos agrícolas, além de eventuais materiais de consumo.

Table with columns for Fornecedores (Fornecedores) for 2012 and 2011, listing names like Celso Griesang, Ticket serviços, etc.

14.OBRIGAÇÕES SOCIAIS E TRABALHISTAS

As referidas obrigações da Companhia referem-se a encargos sociais a pagar além das provisões de férias e os seus respectivos encargos sociais reconhecidos em conformidade com as respectivas legislações vigentes.

Table with columns for Conta (Conta) for 2012 and 2011, listing items like FGTS, INSS, IRRF, etc.

15.OBRIGAÇÕES FISCAIS

Os valores tidos como obrigações fiscais provêm das apurações tributárias decorrentes das atividades normais da Companhia. O IRPJ e a CSLL do exercício corrente são calculados com base nas alíquotas de 15%, acrescidas do adicional de 10% sobre o lucro tributável excedente de R\$ 240 mil anuais para imposto de renda e 9% sobre o lucro tributável para contribuição social sobre o lucro líquido.

Table with columns for Conta (Conta) for 2012 and 2011, listing items like IRPJ, CSLL, Pis e Cofins, etc.

16.ADIANTAMENTOS DE CLIENTES

Neste grupo estão representados os recursos recebidos como adiantamento de clientes por conta de futuros fornecimentos de sementes.

Table with columns for Adiantamentos recebidos (Adiantamentos recebidos) for 2012 and 2011, listing names like Agromen, Celso Griesang, etc.

17.OUTROS CRÉDITOS

Referem-se, principalmente, aos dividendos mínimos propostos para distribuição (R\$ 2.231 mil em 2012 e R\$ 766 mil em 2011), em conformidade com o estatuto social da Companhia.

Table with columns for Outros créditos (Outros créditos) for 2012 and 2011, listing Dividendos contas a pagar and Saldos.

18.ADIANTAMENTOS PARA AUMENTO DE CAPITAL

O saldo dos aportes dos recursos efetuidos pelos acionistas da Companhia para custear as ações mencionadas na nota 12.b (R\$ 9,784 mil), foram repassados diretamente a Fundação de Apoio à Pesquisa Agropecuária de Mato Grosso - Fundação MT, através de contrato particular de parceria técnica para pesquisa e desenvolvimento de novos produtos.

19.PATRIMÔNIO LÍQUIDO

O capital social da Companhia, em 31 de dezembro de 2012, é de R\$ 23.775 mil (vinte e três milhões e setecentos e setenta e cinco mil reais) - R\$ 8.639 mil em 2011, composto por 5.560.356 ações ordinárias (3.600.000 em 2011), totalmente subscritas e integralizadas.

2011, 30% em 2012 e 2013), dos quais ainda restam a integralizar R\$ 4.027 mil. O capital social, então, ficará em R\$ 27.802 (dezoito milhões de reais) divididos em 5.560.356 (cinco milhões, quinhentos e sessenta e seis mil e trezentos e cinquenta e seis) ações ordinárias no valor unitário de R\$ 5 (cinco reais).

Table with columns for Capital social (Capital social) for 2012 and 2011, listing Capital subscrito, Capital integralizado, etc.

20.RECEITAS E CUSTOS

As receitas da Companhia são resumidas em (i) comercialização de sementes licenciadas (as variedades TMG-RR), frutos da parceria técnica firmada com a Fundação MT; (ii) royalties referentes a variedades de sua propriedade, calculados com base no volume comercializado por cada acionista e; (iii) as verbas de incentivo à pesquisa (tech-fee) que são contribuições repassadas pela Monsanto do Brasil calculadas com base nos royalties recebidos sobre as variedades RR destacadas acima.

Table with columns for Produtos (Produtos) for 2012 and 2011, including sub-columns for Receitas (Receitas) and Custos (Custos).

21.DESPESAS ADMINISTRATIVAS

A composição das despesas gerais e administrativas do ano destaca os seguintes grupos de gastos e os seus principais componentes:

Table with columns for Despesas gerais (Despesas gerais) for 2012 and 2011, listing Eventos e marketing, Pessoal, etc.

22.RESULTADO FINANCEIRO LÍQUIDO

O resultado das operações financeiras da Companhia são demonstrados ao lado, reconhecendo os efeitos das principais variações monetárias e encargos de juros incorridos (credores ou devedores), apropriados em regime de competência.

Table with columns for Resultado financeiro (Resultado financeiro) for 2012 and 2011, listing Despesas financeiras, Receitas financeiras, etc.

23.OUTRAS RECEITAS E DESPESAS OPERACIONAIS

Destacam-se nesse grupo o resultado de equivalência patrimonial da controlada TMG (nota 10).

Table with columns for Outras Receitas e Despesas (Outras Receitas e Despesas) for 2012 and 2011, listing Receitas, Despesas, etc.

24. INSTRUMENTOS FINANCEIROS

A utilização de instrumentos envolvendo indexadores têm por objetivo a proteção do resultado das operações ativas e passivas da Companhia. A administração avalia que os riscos envolvidos são mínimos, pois não existe concentração de parte contrária, e as operações são realizadas com bancos de reconhecida solidez dentro de limites aprovados.

Rondonópolis/MT, 15 de fevereiro de 2013.

Odílio Babinotti Filho Diretor Presidente, Gilberto Flávio Goellner Diretor Vice-Presidente, Alberto Kern - Contador CRC-RS 033654/O-T-8

RELATÓRIO DOS AUDITORES INDEPENDENTES SOBRE AS DEMONSTRAÇÕES CONTÁBEIS

Prezados senhores

Administradores e acionistas Unisoja S/A Rondonópolis / MT Examinamos as demonstrações contábeis da Unisoja S/A, que compreendem o balanço patrimonial em 31 de dezembro de 2012 e as respectivas demonstrações dos resultados, das mutações do patrimônio líquido e dos fluxos de caixa para o exercício findo naquela data, assim como o resumo das principais práticas contábeis e demais notas explicativas.

EXTRAVIO DE DOCUMENTOS

A EMPRESA JOSE ANTONIO FERREIRA NETO - ME, COM NOME FANTASIA DE AURORA AR CONDICIONADO, DEVIDAMENTE CADASTRADA NA RECEITA FEDERAL DO BRASIL SOB O CNPJ N.º 12.284.205/0001-25, COMUNICA O EXTRAVIO DAS NFs N.º 99 A 101, 201, 204,220 E 221 SERIE 2 DA PREFEITURA MUNICIPAL DE VARZEA GRANDE/MT.

A empresa, GALVÃO BORTOLUZZI & CIA LTDA - EPP, pessoa jurídica de direito privado, cadastrada no CNPJ sob n.º. 12.020.539/0001-91 e Inscrição Estadual sob n.º. 13390637-0, com sede e foro na Avenida Curimba esquina com Avenida Dourado, n.º. 1120 – centro, no município de Sapezal - MT e CEP: 78.365-000, representada neste ato por sua sócia administradora a GÉRBERA MILENE CABRAL GALVÃO BORTOLUZZI, brasileira, casada, empresária, inscrita no CPF/MF sob n.º. 961.860.971-53, portadora da Carteira de Identidade RG sob n.º. 000.867.247 - SEJSP/MS, residente e domiciliada na Fazenda Lajeada, s/n.º. – zona rural, linha Alto Juruena, no município de Campos de Julio - MT e CEP: 78.307-000. **DECLARA** o extravio em lugar incerto e não sabido de 02 (dois) blocos de notas fiscais modelo 2 – Serie D – Subsérie 1: Sendo que o bloco de número 04, identificado pelas folhas de numeração 000151 à 000200, autorizadas pela AIDF n.º. 260.900/10; e bloco de numero 06, identificados pelas folhas de numeração 000251 à 000300, autorizadas pela AIDF n.º. 260.900/10, ambos confeccionados pela GRAFICA E EDITORA SAPEZAL LTDA, inscrita no CNPJ sob n.º. 00.572.013/0001-35.

Edital de Extravio de Documentos Fiscais

SERVICE MACHINE COMÉRCIO E SERVIÇOS LTDA, CNPJ n.º 08.892.250/0001-95, Inscrição Estadual n.º 13.339.810-2, estabelecida à Rodovia Palmiro Paes de Barros, 605 sala 21, Bairro Jardim Nossa Senhora Aparecida, Cuiabá – MT, CEP: 78.090-700, DECLARA para os devidos fins de direito o extravio de toda documentação fiscal: Livros Fiscais de Entrada, Livros Fiscais de Saída, Livros de Apuração ICMS, Livros Inventário, Registro Utilização Documentos Fiscais Termos de Ocorrências e Blocos de Notas Fiscais.

COMUNICADO DE EXTRAVIO

A Empresa SANTOS & VICENSSOTT LTDA ME, CNPJ 04.682.405/0001-08 e Inscrição Estadual n. 13.204.086-7, estabelecida à Rua General Osório nº1.226-Centro-Cáceres/MT, comunica o extravio das Notas Fiscais Modelo 1 nº 76 a 350 e das Notas Fiscais Modelo 2 (consumidor), de nº 2501 a 3750.

DIVINA RAMOS ALVES GARLET, CNPJ/CPF 571.703.631-00 e Inscrição Estadual sob n.º. 13.324.493-8, Gleba Caetano Dias n/s, Zona Rural, neste município de Diamantino - MT, comunica o extravio de NF das seguintes numeração 51,52,53,56 e 101 mod 01 representada pelas AIDF's n.º. 164837, NF das seguintes numeração 153 e 168 mod 01 representada pelas AIDF's n.º. 226280

EDITAL DE EXTRAVIO DE NOTAS FISCAIS EMITIDAS

EVOLUÇÃO SEGURANÇA ELETRONICA INFOR.PAPEL.COM.SERVIÇO LTDA, CNPJ 10.310.772/0001.83 e I. M. nº 28607, sito a Av Gov. Julio Jose de Campos, Jardim Gloria, Várzea Grande/MT, por seu representante legal, DECLARA sob às penas da lei, para fins de comprovação junto à Coordenadoria de Tributos, nos termos do art. 11 do Decreto nº 16/2002 de 20 de março de 2002, que extraviou a nota fiscal de série 2, número 240, nota esta que foi emitida pelo contribuinte. Declara ainda, estar ciente da penalidade estatuída na alínea "d" inciso III art. 296, do Código Tributário Municipal de Várzea Grande.

DIVANEI DE ANDRADE PORANGABA - ME, CNPJ nº 10.952.474/0001-97 e I. E. nº 13.374.328-4, sito a Av. Juliao de Brito, nº 1114, Jardim Maringá, Várzea Grande/MT, Comunica o Extravio de: Notas Fiscais, Mod. 1 e 1A n.ºs 01 à 25, Notas Fiscais de Série D, Mod. 2 N.ºs 01 à 125.

PODER JUDICIÁRIO

TRIBUNAL DE JUSTIÇA DO ESTADO DE MATO GROSSO

TRIBUNAL DE JUSTIÇA DO ESTADO DE MATO GROSSO
DEPARTAMENTO ADMINISTRATIVO
EXTRATO
CONTRATO Nº 01/2014
CIA. 0000045-36.2014.8.11.0000

OBJETO: Contratação de pessoa jurídica para prestação de serviços de atendimento a usuários de Tecnologia da Informação englobando os serviços de Call Center (com fornecimento de equipamentos), suporte técnico especializado e sustentação às atividades referente ao ambiente computacional, seus meios de comunicação, sistemas funcionais e processos de execução

CONTRATANTE: TRIBUNAL DE JUSTIÇA/MT - FUNAJURIS
C.N.P.J: 01.872.837/0001-93
CONTRATADA: DSS CONSTRUÇÃO, TELECOMUNICAÇÃO E INFORMATICA LTDA.
C.N.P.J: 03.627.226/0001-05
VIGÊNCIA: 01/03/2014 a 28/02/2015.

PREÇO: O valor global estimado deste contrato será de **R\$2.123.399,88** (dois milhões cento e vinte e três mil trezentos e noventa e nove reais e oitenta e oito centavos)

Cuiabá, 14 de fevereiro de 2014.
VITTOR ARTHUR GALDINO
- Diretor Administrativo -

TRIBUNAL DE JUSTIÇA ESTADO DE MATO GROSSO
DEPARTAMENTO ADMINISTRATIVO
EXTRATO

ATA DE REGISTRO DE PREÇO N.12/2014
- CIA 0014450.77.2014.8.11.0000.

O presente extrato tem por finalidade tornar público o registro de preço ofertado pela empresa vencedora do PREGÃO ELETRÔNICO N. 3/2013 CIA 0146015.04.2013.8.11.0000.

EMPRESA: MONTEIRO INDÚSTRIA DE BOBINAS E ETIQUETAS LTDA - EPP
CNPJ n. 11.091.785.0001-71

OBJETO: REGISTRO DE PREÇO para futura e eventual contratação de pessoa jurídica para fornecimento de material de expediente (Bobinas para máquina de calcular e térmica), visando atender o Poder Judiciário de Mato Grosso. Termo de Referência n. 18/2013-DCE-DMP.

Itens: 02,03 e 04.

Vigência: 11/02/2014 a 10/02/2015.

interessados poderão ter acesso à referida Ata no site www.tjmt.jus.br/servicos/licitacao.

Cuiabá, 14 de fevereiro de 2014.
VITTOR ARTHUR GALDINO
Diretor Administrativo

TRIBUNAL DE JUSTIÇA ESTADO DE MATO GROSSO
DEPARTAMENTO ADMINISTRATIVO
EXTRATO

ATA DE REGISTRO DE PREÇO N.13/2014
- CIA 014744.32.2014.8.11.0000

O presente extrato tem por finalidade tornar público o registro de preço ofertado pela empresa vencedora do PREGÃO ELETRÔNICO N. 3/2013 CIA 0146015.04.2013.8.11.0000.

EMPRESA: PRISMA PAPELARIA COMÉRCIO E SERVIÇO LTDA-ME.

CNPJ n. 10.426.091/0001-85

OBJETO: REGISTRO DE PREÇO para futura e eventual contratação de pessoa jurídica para fornecimento de material de expediente Folha de papel termo script não milimetrado(liso), gramatura 56 g - Dimensões 76mm de largura x tubete 32mm x 300 mts de comprimento, visando atender o Poder Judiciário de Mato Grosso. Termo de Referência n. 18/2013-DCE-DMP.

Item 05

Vigência 11/02/2014 a 10/02/2015

interessados poderão ter acesso à referida Ata no site www.tjmt.jus.br/servicos/licitacao.

Cuiabá, 14 de fevereiro de 2014.

VITTOR ARTHUR GALDINO
Diretor Administrativo

TRIBUNAL DE JUSTIÇA ESTADO DE MATO GROSSO
DEPARTAMENTO ADMINISTRATIVO
EXTRATO

ATA DE REGISTRO DE PREÇO N.14/2014
- CIA 014775.52.2014.8.11.0000

O presente extrato tem por finalidade tornar público o registro de preço ofertado pela empresa vencedora do PREGÃO ELETRÔNICO N. 3/2013 CIA 0146015.04.2013.8.11.0000.

EMPRESA: DISTRIBUIDORA DE ALIMENTOS RIO BRANCO LTDA-EPP.

CNPJ n.03.362.501/0001-06

OBJETO: REGISTRO DE PREÇO para futura e eventual contratação de pessoa jurídica para fornecimento de material de consumo- bolacha salgada e bolacha recheada, visando atender o Poder Judiciário de Mato Grosso. Termo de Referência n. 18/2013-DCE-DMP.

Item 6 e 7

Vigência 11/02/2014 a 10/02/2015

interessados poderão ter acesso à referida Ata no site www.tjmt.jus.br/servicos/licitacao.

Cuiabá, 14 de fevereiro de 2014.

VITTOR ARTHUR GALDINO
Diretor Administrativo

TRIBUNAL DE JUSTIÇA/MT

DISPENSA DE LICITAÇÃO Nº 06/2014

Processo Administrativo nº 60/2014 – 0011796-20.2014.8.11.0000

Partes: Tribunal de Justiça/MT e a Empresa Fundação Carlos Alberto Vanzolini

CNPJ: 62.145.750/0001-09

Objeto: Compra de duas vagas para o curso "ISO 9001:2008 – Turma 105" e duas vagas para o curso "Formação de Auditor Interno ISO 9001:2008 – com base na NBR ISO 19011 – Turma 109".

Decisão: "... AUTORIZO a contratação de duas vagas para o curso "ISO 9001:2008 – Turma 105" e duas vagas para o curso "Formação de Auditor Interno ISO 9001:2008 – com base na NBR ISO 19011 – Turma 109", junto à Fundação Vanzolini, com fundamento na exceção tratada no art. 24, II, da Lei nº 8.666/93, no valor de R\$2.800,00 (dois mil e oitocentos reais). Publique-se. Cumpra-se. Cuiabá, 11 de fevereiro de 2014. Desembargador Orlando de Almeida Perri, Presidente do Tribunal de Justiça"

Fundamento: Artigo 24, inciso II, da Lei 8.666/93.

Valor: R\$2.800,00 (dois mil e oitocentos reais)

Elementos de Despesa: 3390-39

Cuiabá, 13 de fevereiro de 2014.

Vittor Arthur Galdino

Diretor Administrativo

EDITAIS

ESTADO DE MATO GROSSO - PODER JUDICIÁRIO - COMARCA DE BARRA DO GARÇAS - MT
JUÍZO DA PRIMEIRA VARA CÍVEL DE BARRA DO GARÇAS

EDITAL DE CITAÇÃO - PRAZO: 30 (trinta) DIAS

AUTOS N.º 6355-17.2012.811.0004 – Código 164579

ESPÉCIE: Habilitação de Crédito->Procedimentos Regidos por Outros Códigos, Leis Esparsas e Regimentos->Procedimentos Especiais->Procedimento de Conhecimento->Processo de Conhecimento->PROCESSO CÍVEL E DO TRABALHO

PARTE AUTORA: Sumio Hossaka e outros

PARTE RÉ: Ângelo Luiz Rebelato e Ana Domingas Alievi Rebelato

CITANDO(A, S): Substituto processual: Miguel Rebelato, Cpf: 281.636.131-49, brasileiro(a), casado(a), empresário e sua esposas, Deurilene Lemes de Andrade Rebelato

DATA DA DISTRIBUIÇÃO DA AÇÃO: 31/7/2012

VALOR DA CAUSA: R\$ 0,00

FINALIDADE: CITAÇÃO da parte acima qualificada, atualmente em lugar incerto e não sabido, dos termos da presente ação que lhe(s) é proposta, consoante consta da petição inicial a seguir resumida, para, no prazo de 15 dias, contados da expiração do prazo deste edital, apresentar resposta, querendo, sob pena de serem considerados como verdadeiros os fatos articulados pela parte autora na peça vestibular.

RESUMO DA INICIAL: Sumio Hossaka e outros, já devidamente identificado e qualificado nos autos, e outros promovem contra Ângelo Luiz Rebelato, também já qualificado e sua esposa Ana Domingas Rebelato, em face de execução definitiva de título judicial, mediante carta precatória para avaliação e praxeamento de dois imóveis penhorados em Passo Fundo(RS), expõe e requer o seguinte: A parte tem conhecimento do falecimento da litisconsorte passiva Ana Domingas Rebelato esposa do requerido, bem como já foi comunicado o óbito ao juízo deprecado; que a falecida deixou filhos ensejando a habilitação dos mesmo herdeiros deixado pelo casal; tendo em vista o falecimento da parte passiva da execução definitiva do título judicial, é obrigatória a habilitação dos seus herdeiros(Gelso Rebelato, Anelise Rebelato Mozzato, Édison Rebelato, Rosmari Rebelato Sakis, Marlene Rebelato Foscarin, Miguel Rebelato e Neri Rebelato). Diante do exposto, requer: seja determinada a suspensão do processo, a citação dos sucessores do de cujus, a admissão dos requeridos na relação processual, como sucessores da falecida Ana Domingas Rebelato, para, em substituição a ela, seguir no feito e defender as pretensões que a sucedida havia pleiteado ou poderia pleitear nesta execução, habilitando-os para o pleno exercício, no processo pendente e na carta precatória expedida, das franquias antes aludidas; requer, ainda, que se lhes assegure o direito de aproveitar todos os atos processuais manifestados pela devedora falecida, inclusive nas fases subsequentes do processo, determine o prosseguimento do feito suspenso em apenso, na mesma carta precatória que se encontra em Passo Fundo, oficiando aquele juízo.

DESPACHO: "VISTOS. 1. DEFIRO o pedido de fls. 60/61. ATENDA-SE conforme requerido. 2. Expeça-se o necessário. 3. Cumpra-se." Eu, Ana Carla de Castro Penteado, Analista Judiciária, digitei. Barra do Garças - MT, 31 de janeiro de 2014.

Ana Carla de Castro Penteado - Gestor(a) Judiciário(a) em Subst. Legal

Autorizado(a) pelo Provimento nº 56/2007-CGJ

ESTADO DE MATO GROSSO - PODER JUDICIÁRIO - COMARCA DE BARRA DO GARÇAS - MT

JUÍZO DA PRIMEIRA VARA CÍVEL DE BARRA DO GARÇAS

EDITAL DE CITAÇÃO - PRAZO: 30 (trinta) DIAS

AUTOS Nº 5354-70.2007.811.0004 – Código 72087

ESPÉCIE: Procedimento Ordinário->Procedimento de Conhecimento->Processo de Conhecimento->PROCESSO CÍVEL E DO TRABALHO

PARTE AUTORA: João Antônio Ferreira e Maria Aparecida Bisco Ferreira

PARTE RÉ: Joaquim Vilhena da Silva e Luciane Aparecida Pirani Zanin e Estado de Mato Grosso

CITANDO(A,S):Requerido(a): Joaquim Vilhena da Silva, Cpf: 142.646.099-68, Rg: 924.043 SSP PR Filiação: Benedito Mancel da Silva e Eliza Vilhena da Silva, data de nascimento: 29/8/1952, brasileiro(a), natural de Iguaraçu-PR, casado(a), comerciante, e Luciane Aparecida Pirani Zanin, Cpf: 020.862.779-03, Rg: 6.555.175-6 SSP SP Filiação: , brasileiro(a), solteiro(a), agropecuarista

DATA DA DISTRIBUIÇÃO DA AÇÃO: 24/7/2007

VALOR DA CAUSA: R\$1.000,00

FINALIDADE: CITAÇÃO da parte acima qualificada, atualmente em lugar incerto e não sabido, dos termos da presente ação que 15 (quinze) dias, contados da expiração do prazo deste edital, apresentar resposta, querendo, sob pena de serem considerados como verdadeiros os fatos articulados pela parte autora na peça vestibular.

RESUMO DA INICIAL: Trata-se de ação Anulatória de Atos Jurídicos C/C Perdas e Danos em que João Antonio Ferreira e sua esposa Maria Aparecida Bisco Ferreira movem em desfavor de Joaquim Vilhena da Silva e Luciane Aparecida Pirani Zanin, dos fatos: os requerentes são legítimos senhores e possuidores de um imóvel rural, e o citado imóvel fora vendido para o sogro da filha do requerente, e em maio de 1984 o mesmo ficou descontente com o imóvel, por ser região de mata, criou um fato para anular a venda e retornar o imóvel aos requerentes, tal processo se delongou por anos, quando finalmente houve uma sentença a qual retornou o referido imóvel aos domínios do requerente, que se deslocou até o cartório do 1º Ofício com o fito de retirar uma certidão atualizada do seu imóvel, nesta apareceu o registro onde constava como vendido para o requerido e sua esposa, motivo que levou os requerentes a ingressarem com a presente ação.

Eu, Ana Carla de Castro Penteado, Analista Judiciária, digitei. Barra do Garças - MT, 24 de janeiro de 2014.

Vanessa Faria de Freitas - Gestor(a) Judiciário(a) Autorizado(a) pelo Provimento nº 56/2007-CGJ

ESTADO DE MATO GROSSO - PODER JUDICIÁRIO - COMARCA DE CAMPO NOVO DO PARECIS

- MT - JUÍZO DA PRIMEIRA VARA - EDITAL DE CITAÇÃO AÇÃO MONITÓRIA PRAZO: 30 DIAS AUTOS N.º 2564-67.2010.811.0050 ESPÉCIE: Monitória-> Procedimentos Especiais de Jurisdição

Contenciosa->Procedimentos Especiais->Procedimento de Conhecimento->Processo de Conhecimento->PROCESSO CÍVEL E DO TRABALHO. PARTE AUTORA: S.R PEÇAS AGRICOLAS LTDA. PARTE RÉ: MARCO ANTONIO LOPES DA CRUZ, CPF 445.326.361-91, RG 16742957 SSP/SP. FINALIDADE: CITAÇÃO da parte ré acima qualificada, atualmente em lugar incerto e não sabido,

dos termos da presente ação que lhe(s) é proposta, consoante resumo das alegações constantes da petição inicial e do despacho judicial adiante transcritos, para, no prazo de 15 (quinze) dias, contados da expiração do prazo deste edital, cumprir a obrigação exigida pela parte autora, consistente no pagamento do débito no valor de R\$ 16.240,83 (Dezesseis mil, duzentos e quarenta reais e oitenta e três centavos). Poderá, ainda, a parte ré, no mesmo prazo, oferecer embargos monitorios. ADVERTÊNCIA: 1) Cumprindo a obrigação, a parte requerida ficará isenta de custas e honorários. 2) Não havendo o cumprimento e nem a interposição de embargos no prazo indicado, constituir-se-á, de pleno direito, o título executivo judicial, prosseguindo o processo pelo rito de execução adequado. RESUMO DAS ALEGAÇÕES DA PARTE AUTORA: A empresa requerente recebeu do requerido, como forma de pagamento da compra de peças e implementos agrícolas comprados junto a requerente, o cheque nº 001228, do Banco do Bradesco, agência 1249-1, no valor de R\$ 11.100,00 (onze mil e cem reais), para ser cobrados em 15.01.2008 e o cheque nº 001229, do Banco Bradesco, agência 1249-1, no valor de R\$ 679,00 (seiscentos e setenta e nove reais), para ser cobrados em 09.06.2008. Ocorre que a empresa requerida, ao depositar as cãrtulas, não conseguiu compensá-los no momento avençado por insuficiência de fundos. Após algumas tentativas para receber o crédito com o requerido, este sempre pedia que aguardasse mais alguns meses para saldar o débito. Destarte, passado vários meses sem o pagamento do débito, os cheques permaneceram sem fundos e perderam a qualidade de título executivo. DESPACHO/DECISÃO: Vistos etc... Defiro o

petitório retro, para determinara citação do requerido por edital para que efetue o pagamento, no prazo de 15 dias, nos termos do pedido inicial (CPC, art. 1.102 b), anotando-se que, caso o réu o cumpra, ficará isento de custas e honorários advocatícios (CPC, art. 1.102 c, 1º) fixados, entretanto, eses, para caso de não-cumprimento, no valor de 10% do valor da causa. Conste, ainda, que, nesse prazo, o réu poderá oferecer embargos (CPC, art. 1.102 c). Transcorrido o prazo sem manifestação, o que deverá ser certificado, nomeio como curador especial o Defensor Público desta Comarca, o qual deverá apresentar defesa, no prazo de 15 (quinze) dias. Intime-se e se cumpra. Eu, Bruna Ghisi – Estagiária, digitei. Campo Novo do Parecis - MT, 19 de dezembro de 2013. Dilma Alves de Melo - Getor(a) Judiciário(a) Substituto(a)



Governo do Estado de Mato Grosso
**Secretaria de Administração
SAD**

**SUPERINTENDÊNCIA DA IMPRENSA OFICIAL
DO ESTADO DE MATO GROSSO**

COMPLEXO SAD/CARUMBÉ
Av. Gonçalo Antunes de Barros, 3787
CEP 78058-743 - Cuiaba - Mato Grosso
FONE: (65) 3613-8000

www.iomat.mt.gov.br

E-mail:
publica@iomat.mt.gov.br
publicacao@iomat.mt.gov.br

Acesse o Portal E-Mato Grosso

www.mt.gov.br

ORIENTAÇÃO PARA PUBLICAÇÃO

De acordo com a Instrução Normativa nº 005/2008 do Diário Oficial de 27 de maio de 2008, as matérias deverão ser enviadas pelo sistema IOMATNET até as 18:00hs e no balcão da IOMAT, pessoalmente, em disquete, CD-ROM, Pen Drive ou através do correio eletrônico até as 16:00hs.
Os arquivos deverão ser em extensões .doc ou .rtf

ADMINISTRAÇÃO E PARQUE GRÁFICO
COMPLEXO SAD/CARUMBÉ

ATENDIMENTO EXTERNO

De 2ª à 6ª feira - Das 9:00 às 17:00h - Fone (65) 3613-8000

HINO DE MATO GROSSO

Decreto Nº 208 de 05 de setembro de 1983

Letra de Dom Francisco de Aquino Correa e música do maestro Emílio Heine

Limitando, qual novo colosso,
O ocidente do imenso Brasil,
Eis aqui, sempre em flor. Mato Grosso,
Nosso berço glorioso e gentil!

Eis a terra das minas faiscentes,
Eldorado como outros não há
Que o valor de imortais bandeirantes
Conquistou ao feroz Paiaguás!

Salve, terra de amor, terra do ouro,
Que sonhara Moreira Cabral!
Chova o céu dos seus dons o tesouro
Sobre ti, bela terra natal!

Terra noiva do Sol! Linda terra!
A quem lá, do teu céu todo azul,
Beija, ardente, o astro louro, na serra
E abençoa o Cruzeiro do Sul!

No teu verde planalto escampado,
E nos teus pantanais como o mar,
Vive solto aos milhões, o teu gado,
Em mimosas pastagens sem par!

Salve, terra de amor, terra do ouro,
Que sonhara Moreira Cabral!
Chova o céu dos seus dons o tesouro
Sobre ti, bela terra natal!

Hévea fina, erva-mate preciosa,
Palmas mil, são teus ricos florões,
E da fauna e da flora o índio goza,
A opulência em teus virgens sertões.

O diamante sorri nas grupiaras
Dos teus rios que jorram, a flux,
A hulha branca das águas tão claras,
Em cascatas de força e de luz.

Salve, terra de amor, terra do ouro,
Que sonhara Moreira Cabral!
Chova o céu dos seus dons o tesouro
Sobre ti, bela terra natal!

Dos teus bravos a glória se expande
De Dourados até Corumbá,
O ouro deu-te renome tão grande
Porém mais, nosso amor te dará!

Ouve, pois, nossas juras solenes
De fazermos em paz e união,
Teu progresso imortal como a fênix
Que ainda timbra o teu nobre brasão.

Salve, terra de amor, terra do ouro,
Que sonhara Moreira Cabral!
Chova o céu dos seus dons o tesouro
Sobre ti, bela terra natal!

HINO À BANDEIRA DE MATO GROSSO

Letra e música dos autores: Abel Santos Anjos Filho, Tânia Domingas do Nascimento e Hudson C. Rocha.

"Uma radiante estrela exalta o céu anil
Fulgura na imensidão do meu Brasil
Constelação de áurea cultura e glórias mil
Do bravo heróico bandeirante varonil

Que descobrindo a extensa mata sobranceira
Do Centro Oeste, imensa gleba brasileira
Trouxe esperança à juventude altaneira
Delimitando a esfera verde da bandeira.

Erga aos céus oh! estandarte
De amor e união
Mato Grosso feliz
Do Brasil é o verde coração.

Belo pendão que ostenta o branco da pureza
Losango lar da paz e feminil grandeza.
Teu manto azul é o céu que encobre a natureza
De um Mato Grosso emoldurado de beleza.

No céu estampas o matiz patriarcal
E ao Sol fulguras belo esplêndido ideal
Na Terra semeando a paz universal
Para colhermos um futuro sem igual.

Erga aos céus oh! estandarte
De amor e união
Mato Grosso feliz
Do Brasil é o verde coração".