

DIÁRIO OFICIAL



do Estado de Mato Grosso ANO CXXIV - CUIABÁ Terça Feira, 31 de Março de 2015 Nº 26507

PODER EXECUTIVO

DECRETO

DECRETO Nº 52, DE 31 DE MARÇO DE 2015.

Altera o Decreto nº 10, de 23 de janeiro de 2015, que regulamenta, no âmbito da Secretaria de Estado de Fazenda, o Programa de Recuperação de Créditos da Fazenda Pública Estadual – REFAZ, instituído nos termos dos artigos 1º a 10 da Lei nº 10.236, de 30 de dezembro de 2014, e dá outras providências.

O GOVERNADOR DO ESTADO DE MATO GROSSO, no uso das atribuições que lhe são conferidas pelo artigo 66, inciso III, da Constituição Estadual, e

CONSIDERANDO a instituição do Programa de Recuperação de Créditos da Fazenda Pública Estadual – REFAZ, nos termos dos artigos 1º a 10 da Lei nº 10.236, de 30 de dezembro de 2014, o qual foi regulamentado pelo Decreto nº 10, de 23 de janeiro de 2015, alterado pelo Decreto nº 25, de 20 de fevereiro de 2015;

CONSIDERANDO que, nos termos do *caput* do artigo 14 da invocada Lei nº 10.236/2014, foi outorgado ao Poder Executivo, mediante edição de Decreto Governamental, dispor sobre a prorrogação de prazo do referido Programa;

CONSIDERANDO ser premente a implementação de medidas que concorram para estimular a efetivação das receitas públicas, especialmente, as de natureza tributária;

DECRETA:

Art. 1º Fica alterado o inciso II do *caput* do artigo 8º do Decreto nº 10, de 23 de janeiro de 2015, o qual passa a vigorar com a seguinte redação:

“Art. 8º

II – ressalvado o disposto no § 1º deste artigo, formalize sua opção, até 30 de junho de 2015, mediante requerimento cujo modelo será disponibilizado no sítio da Secretaria de Estado da Fazenda na internet, www.sefaz.mt.gov.br; (cf. inciso II do *caput* e § 2º do art. 7º c/c a parte final do *caput* do art. 14 da Lei nº 10.236/2014 – efeitos a partir de 1º de abril de 2015)

Art. 2º O disposto neste decreto não autoriza a restituição ou compensação de importâncias já pagas; (cf. *caput* do art. 14 da Lei nº 10.236/2014)

Art. 3º Este decreto entra em vigor na data da sua publicação, produzindo efeitos a partir de 1º de abril de 2015.

Art. 4º Revogam-se as disposições em contrário.

Palácio Paiaguás, em Cuiabá – MT, 31 de março de 2015, 194º da Independência e 127º da República.

PEDRO TAQUES
Governador do Estado

PAULO CESAR ZAMAR TAQUES
Secretário Chefe da Casa Civil

PAULO RICARDO BRUSTOLIN DA SILVA
Secretário de Estado de Fazenda

GOVERNO DO ESTADO DE MATO GROSSO

José Pedro Gonçalves Taques
Governador do Estado

Carlos Henrique Baqueta Fávoro
Vice Governador

Secretário-Chefe da Casa Civil	Paulo Cesar Zamar Taques
Secretário-Chefe da Casa Militar	Antônio Ribeiro Leite
Secretário de Estado de Segurança Pública	Mauro Zaque de Jesus
Secretário de Estado de Justiça e Direitos Humanos	Marcio Frederico de Oliveira Dorileo
Secretário de Estado de Planejamento	Marco Aurélio Marrafon
Secretário de Estado de Fazenda	Paulo Ricardo Brustolin da Silva
Secretário Controlador-Geral do Estado	Ciro Rodolpho Pinto de Arruda Siqueira Gonçalves
Secretário de Estado de Agricultura Familiar e Regularização Fundiária	Suelme Evangelista Fernandes
Secretário de Estado de Desenvolvimento Econômico	Seneri Kernbeis Paludo
Secretário de Estado de Trabalho e Assistência Social	Valdiney Antônio de Arruda
Secretário de Estado de Infraestrutura e Logística	Marcelo Duarte Monteiro
Secretário de Estado de Educação	Perminio Pinto Filho
Secretário de Estado de Gestão	Júlio Cezar Modesto dos Santos
Secretário de Estado de Saúde	Marco Aurélio Bertulio das Neves
Secretário Extraordinário do Gabinete de Comunicação, da Casa Civil	Jean Marcel da Silva Campos
Procurador Geral do Estado	Patryck de Araújo Ayala
Secretária de Estado do Meio Ambiente	Ana Luiza Avila Peterlini de Souza
Secretário de Estado de Cultura, Esportes e Lazer	Leandro Faleiros Rodrigues Carvalho
Secretária Extraord. do Gab. de Transparência e de Combate à Corrupção, da Casa Civil	Adriana Lúcia Vandoni Curvo
Secretária de Estado de Ciência e Tecnologia	Luzia Helena Trovo Marques de Souza
Secretário de Estado das Cidades	Eduardo Cairo Chiletto
Secretário Extraordinário do Gabinete de Governo, da Casa Civil	José Arlindo de Oliveira Silva
Secretário Extraordinário do Gabinete de Desenvolvimento Regional, da Casa Civil	Eduardo Alves de Moura
Secretário Extraordinário do Gabinete de Projetos Estratégicos, da Casa Civil	Gustavo Pinto Coelho de Oliveira



SUPERINTENDÊNCIA DA IMPRENSA OFICIAL
DO ESTADO DE MATO GROSSO

COMPLEXO GESTÃO/CARUMBÉ
Av. Gonçalo Antunes de Barros, 3787
CEP 78058-743 Cuiabá - Mato Grosso
CNPJ(MF) 03.507.415/0004-97
FONE: (65) 3613-8000

E-mail:
publica@iomat.mt.gov.br

Visite nosso Portal: www.iomat.mt.gov.br
Acesse o Portal E-Mato Grosso: www.mt.gov.br

ATO DO GOVERNADOR

ATO Nº 2.231/2015.

O GOVERNADOR DO ESTADO DE MATO GROSSO, no uso de suas atribuições legais, **resolve nomear GRASIELA BOTELHO RILLO SILVA** para exercer o cargo em comissão de Direção Geral e Assessoramento, Nível DGA-5, de Assessora Técnica II, da **Secretaria de Estado de Trabalho e Assistência Social – SETAS**, a partir desta data.

Palácio Paiaguás, em Cuiabá, 31 de março de 2015.

PEDRO TAQUES
Governador do Estado

PAULO CESAR ZAMAR TAQUES
Secretário Chefe da Casa Civil

ATO Nº 2.232/2015.

O GOVERNADOR DO ESTADO DE MATO GROSSO, no uso de suas atribuições legais, **resolve nomear NATASHA DE FIGUEIREDO FERREIRA MARTINS** para exercer o cargo em comissão de Direção Geral e Assessoramento, Nível DGA-5, de Assessora Técnica II, da **Secretaria de Estado de Gestão**, a partir desta data.

Palácio Paiaguás, em Cuiabá, 31 de março de 2015.

PEDRO TAQUES
Governador do Estado

PAULO CESAR ZAMAR TAQUES
Secretário Chefe da Casa Civil

ATO Nº 2.233/2015.

O GOVERNADOR DO ESTADO DE MATO GROSSO, no uso de suas atribuições legais, **resolve nomear DENISE CECILIA NOGUEIRA** para exercer o cargo em comissão de Direção Geral e Assessoramento, Nível DGA-4, de Assessora Técnica I, da **Secretaria de Estado de Ciência e Tecnologia – SECITEC**, a partir de 02 de fevereiro de 2015.

Palácio Paiaguás, em Cuiabá, 31 de março de 2015.

PEDRO TAQUES
Governador do Estado

PAULO CESAR ZAMAR TAQUES
Secretário Chefe da Casa Civil

ATO Nº 2.234/2015.

O GOVERNADOR DO ESTADO DE MATO GROSSO, no uso de suas atribuições legais, tendo em vista o que consta no processo nº 138196/2015, **resolve autorizar** a servida **RÍSIA LOPES NEGREIROS**, Médica Veterinária do Instituto de Defesa Agropecuária do Estado de Mato Grosso - INDEA/MT, a se ausentar do País no período de 12 a 19 de abril de 2015, com o objetivo de participar da "42ª Reunião Ordinária da Comissão Sul-Americana para a Luta contra a Febre Aftosa – COSALF", que será realizado na cidade de Quito/Equador, sem prejuízo da percepção dos seus subsídios, observando-se o que consta no Ofício Presidência nº 604/2015, junto ao processo supra.

Palácio Paiaguás, em Cuiabá, 31 de março de 2015.

PEDRO TAQUES
Governador do Estado

ATO N. 2.218/2015

O GOVERNADOR DO ESTADO DE MATO GROSSO, no uso de suas atribuições legais e fundamentado no Art. 3º, incisos I, II e III, da Emenda Constitucional nº 47, de 05.07.2005 e Art. 140, Parágrafo único, da Constituição Estadual, mais as disposições da Lei nº 10.177, de 05 de novembro de 2014, e tendo em vista o que consta no Processo nº 148515/2015, da Secretaria de Estado de Gestão, resolve **Aposentar, Voluntariamente, por Tempo de Contribuição**, o (a) Sr (a). **ADJAMIL DE MORAES**, portador (a) do RG nº 04949935/SESP/MT e do CPF nº 138.037.781-15, servidor (a) ESTABILIZADO CONSTITUCIONALMENTE (a), no cargo de TECNICO DESENV ECO SOC L 10177/14 D-12, 30 horas semanais de trabalho, contando com 37 Anos e 29 Dias de tempo total de contribuição, lotado (a) na POLICIA JUDICIARIA CIVIL, no município de CUIABA/MT.

Palácio Paiaguás, em Cuiabá – MT, 31 de Março de 2015.

PEDRO TAQUES
Governador do Estado

JULIO CEZAR MODESTO DOS SANTOS
Secretário de Estado de Gestão

ATO N. 2.219/2015

O GOVERNADOR DO ESTADO DE MATO GROSSO, no uso de suas atribuições legais, e tendo em vista o que consta do Processo nº 135174/2015, da Secretaria de Estado de Administração, resolve Retificar, em parte, o Ato Governamental nº 1.892/2015, de 24.03.2015, publicado no Diário Oficial da mesma data, referente a Aposentadoria Voluntária, do Sr. **ADAO PINTO DA COSTA**, portador do RG nº 00465119/SSP/MT, para considerá-lo aposentado nos termos do referido Ato, porém, acrescentando-lhe a vantagem do Título Julgado Incorporado de 61,38%, em cumprimento da decisão proferida no Mandado de Segurança nº 37063/2005 – Classe CNJ – 119 – Comarca Capital.

Palácio Paiaguás, em Cuiabá – MT, 31 de Março de 2015.

PEDRO TAQUES
Governador do Estado

JULIO CEZAR MODESTO DOS SANTOS
Secretário de Estado de Gestão

ATO N. 2.220/2015

O GOVERNADOR DO ESTADO DE MATO GROSSO, no uso de suas atribuições legais e fundamentado nos incisos I, II, III e IV do artigo 6º da Emenda Constitucional nº 41, de 19.12.2003, c/c artigo 40, §5º, da Constituição Federal e Art. 140, Parágrafo único da Constituição Estadual, mais as disposições da Lei Complementar n. 50, de 01 de outubro de 1998 e suas alterações, bem como o teor do Processo nº 148605/2015, da Secretaria de Estado de Gestão, resolve **Aposentar, Voluntariamente, por Tempo de Contribuição**, o (a) Sr (a). **MARIA DE LOURDES SILVEIRA**, portador (a) do RG nº 36015020/SSP/PR e do CPF nº 475.719.269-04, servidor (a) NOME-ADO EFETIVO (a), no cargo de PROFESSOR EDUC. BASICA C-09, 30 horas semanais de trabalho, contando com 27 Anos, 1 Mês e 8 Dias de tempo de magistério, lotado (a) na SECRETARIA DE ESTADO DE EDUCACAO, no município de CUIABA/MT.

Palácio Paiaguás, em Cuiabá – MT, 31 de Março de 2015.

PEDRO TAQUES
Governador do Estado

JULIO CEZAR MODESTO DOS SANTOS
Secretário de Estado de Gestão

ATO N. 2.221/2015

O GOVERNADOR DO ESTADO DE MATO GROSSO, no uso de suas atribuições legais e fundamentado nos incisos I, II, III e IV do artigo 6º da Emenda Constitucional nº 41, de 19.12.2003, c/c artigo 40, §5º, da Constituição Federal e Art. 140, Parágrafo único da Constituição Estadual, mais as disposições da Lei Complementar n. 50, de 01 de outubro de 1998 e suas alterações, bem como o teor do Processo nº 149297/2015, da Secretaria de Estado de Gestão, resolve **Aposentar, Voluntariamente, por Tempo de Contribuição**, o (a) Sr (a). **PETROLINA RODRIGUES LAMAS**, portador (a) do RG nº 23528095/SEJUSP/MT e do CPF nº 569.756.601-82, servidor (a) NOMEADO EFETIVO (a), no cargo de PROFESSOR EDUC. BASICA C-9, 30 horas semanais de trabalho, contando com 26 Anos, 3 Meses e 26 Dias de tempo de magistério, lotado (a) na SECRETARIA DE ESTADO DE EDUCACAO, no município de CUIABA/MT.

Palácio Paiaguás, em Cuiabá – MT, 31 de Março de 2015.

PEDRO TAQUES
Governador do Estado

JULIO CEZAR MODESTO DOS SANTOS
Secretário de Estado de Gestão

ATO N. 2.222/2015

O GOVERNADOR DO ESTADO DE MATO GROSSO, no uso de suas atribuições legais e fundamentado no Art. 3º, incisos I, II e III, da Emenda Constitucional nº 47, de 05.07.2005 e Art. 140, Parágrafo único, da Constituição Estadual, mais as disposições da Lei Complementar n. 50, de 01 de outubro de 1998 e suas alterações, e tendo em vista o que consta no Processo nº 149344/2015, da Secretaria de Estado de Gestão, resolve **Aposentar, Voluntariamente, por Tempo de Contribuição**, o (a) Sr (a). **LAIZE MARIA DE MIRANDA LEITE**, portador (a) do RG nº 275332/SSP/MT e do CPF nº 138.888.031-87, servidor (a) NOMEADO EFETIVO (a), no cargo de PROFESSOR EDUC. BASICA C-12, 30 horas semanais de trabalho, contando com 37 Anos, 11 Meses e 27 Dias de tempo total de contribuição, lotado (a) na SECRETARIA DE ESTADO DE EDUCACAO, no município de CUIABA/MT.

Palácio Paiaguás, em Cuiabá – MT, 31 de Março de 2015.

PEDRO TAQUES
Governador do Estado

JULIO CEZAR MODESTO DOS SANTOS
Secretário de Estado de Gestão

ATO N. 2.223/2015

O GOVERNADOR DO ESTADO DE MATO GROSSO, no uso de suas atribuições legais, e fundamentado no Art. 40, § 4º, inciso II da Constituição Federal, redação dada pela Emenda Constitucional nº 47, de 05.07.2005 e Art. 140, Parágrafo único da Constituição Estadual, no Art. 2º da Lei Complementar nº 401, de 22.06.2010, alterada pela Lei Complementar n.º 524, de 02.01.2014, mais as disposições da Lei Complementar n. 76, de 13 de dezembro de 2000 e suas alterações, com subsídio integral, bem como o teor do Processo nº 149527/2015, da Secretaria de Estado de Gestão, resolve **Aposentar, Voluntariamente, por Tempo de Contribuição**, o (a) Sr (a). **ROMEL LUIZ DOS SANTOS**, portador (a) do RG nº 115013350/

SSP/SP e do CPF nº 239.806.136-15, servidor (a) NOMEADO EFETIVO(a), no cargo de DELEGADO DE POLICIA E, 40 horas semanais de trabalho, contando com 30 Anos, 10 Meses e 6 Dias de tempo total de contribuição, lotado (a) na POLICIA JUDICIARIA CIVIL, município de CUIABA/MT.

Palácio Paiaguás, em Cuiabá – MT, 31 de Março de 2015.

PEDRO TAQUES
Governador do Estado

JULIO CEZAR MODESTO DOS SANTOS
Secretário de Estado de Gestão

ATO N. 2.227/2015

O GOVERNADOR DO ESTADO DE MATO GROSSO, no uso de suas atribuições legais e fundamentado nos incisos I, II, III e IV do artigo 6º da Emenda Constitucional nº 41, de 19.12.2003 e Art. 140, Parágrafo único, da Constituição Estadual, mais as disposições da LEI COMPLEMENTAR Nº 441, DE 24 DE OUTUBRO DE 2011, e tendo em vista o que consta no Processo nº 149835/2015, da Secretaria de Estado de Gestão, resolve **Aposentar, Voluntariamente, por Tempo de Contribuição**, o (a) Sr (a). **CLARA MARIA BORGES DE FIGUEIREDO**, portador (a) do RG nº 00208779/SESP/MT e do CPF nº 294.206.101-44, servidor (a) NOMEADO EFETIVO (a), no cargo de PROFIS TEC NIV SUPERIOR SERV SAUDE SUS D-8, 30 horas semanais de trabalho, contando com 34 Anos e 24 Dias de tempo total de contribuição, lotado (a) na SECRETARIA DE ESTADO DE SAUDE, no município de CUIABA/MT.

Palácio Paiaguás, em Cuiabá – MT, 31 de Março de 2015.

PEDRO TAQUES
Governador do Estado

JULIO CEZAR MODESTO DOS SANTOS
Secretário de Estado de Gestão

ATO N. 2.228/2015

O GOVERNADOR DO ESTADO DE MATO GROSSO, no uso de suas atribuições legais e fundamentado no Art. 3º, incisos I, II e III, da Emenda Constitucional nº 47, de 05.07.2005 e Art. 140, Parágrafo único, da Constituição Estadual, mais as disposições da Lei n. 9070, de 24 de dezembro de 2008, e tendo em vista o que consta no Processo nº 149962/2015, da Secretaria de Estado de Gestão, resolve **Aposentar, Voluntariamente, por Tempo de Contribuição**, o (a) Sr (a). **IZILDA MARIA DA MATA**, portador (a) do RG nº 00600296/SESP/MT e do CPF nº 138.298.231-34, servidor (a) ESTABILIZADO CONSTITUCIONALMENTE (a), no cargo de ANALISTA ADM EST DEF AGRO E FLOR L9070 D-012, 40 horas semanais de trabalho, contando com 36 Anos, 4 Meses e 20 Dias de tempo total de contribuição, lotado (a) na INST DE DEFESA AGROPEC DO ESTADO DE MT, no município de CUIABA/MT.

Palácio Paiaguás, em Cuiabá – MT, 31 de Março de 2015.

PEDRO TAQUES
Governador do Estado

JULIO CEZAR MODESTO DOS SANTOS
Secretário de Estado de Gestão

ATO N. 2.229/2015

O GOVERNADOR DO ESTADO DE MATO GROSSO, no uso de suas atribuições legais e fundamentado no Art. 3º, incisos I, II e III, da Emenda Constitucional nº 47, de 05.07.2005 e Art. 140, Parágrafo único, da Constituição Estadual, mais as disposições da Lei Complementar n. 50, de 01 de outubro de 1998 e suas alterações, e tendo em vista o que consta

no Processo nº 150081/2015, da Secretaria de Estado de Gestão, resolve **Aposentar, Voluntariamente, por Tempo de Contribuição**, o (a) Sr (a). **ALICE DE CASTRO MARQUES**, portador (a) do RG nº 02446111/SSP/MT e do CPF nº 240.774.531-00, servidor (a) ESTABILIZADO CONSTITUCIONALMENTE (a), no cargo de TEC ADM EDUC PROFISSIONALIZADO-30 A-011, 30 horas semanais de trabalho, contando com 31 Anos, 1 Mês e 14 Dias de tempo total de contribuição, lotado (a) na SECRETARIA DE ESTADO DE EDUCACAO, no município de CUIABA/MT.

Palácio Paiaguás, em Cuiabá – MT, 31 de Março de 2015.



PEDRO TAQUES
Governador do Estado



JULIO CEZAR MODESTO DOS SANTOS
Secretário de Estado de Gestão

ATO N. 2.230/2015

O GOVERNADOR DO ESTADO DE MATO GROSSO, no uso de suas atribuições legais e fundamentado nos incisos I, II, III e IV do artigo 6º da Emenda Constitucional nº 41, de 19.12.2003, c/c artigo 40, §5º, da Constituição Federal e Art. 140, Parágrafo único da Constituição Estadual, mais as disposições da Lei Complementar n. 50, de 01 de outubro de 1998 e suas alterações, bem como o teor do Processo nº 150261/2015, da Secretaria de Estado de Gestão, resolve **Aposentar, Voluntariamente, por Tempo de Contribuição**, o (a) Sr (a). **SANDRA MARIA ESTEFANO RIBEIRO**, portador (a) do RG nº 28079787/SESP/MT e do CPF nº 035.285.898-25, servidor (a) NOMEADO EFETIVO (a), no cargo de PROFESSOR EDUC. BASICA C-9, 30 horas semanais de trabalho, contando com 25 Anos, 1 Mês e 8 Dias de tempo de magistério, lotado (a) na SECRETARIA DE ESTADO DE EDUCACAO, no município de CUIABA/MT.

Palácio Paiaguás, em Cuiabá – MT, 31 de Março de 2015.



PEDRO TAQUES
Governador do Estado



JULIO CEZAR MODESTO DOS SANTOS
Secretário de Estado de Gestão

ATO Nº 2.159/2015

O GOVERNADOR DO ESTADO DE MATO GROSSO, no uso de suas atribuições legais e fundamentado no art. 40, § 1º, inciso I, da Constituição da República, com a redação dada pela Emenda Constitucional n.º 20/98, c/c os termos do art. 6º-A da Emenda Constitucional n.º 41, de 19.12.2003, acrescentado pela Emenda Constitucional n.º 70, de 29.03.2012, mais as disposições do art. 213, inciso I, § 1º da Lei Complementar n.º 04, de 15.10.90 e as disposições da Lei Complementar n.º 50, de 01.10.1998 e suas alterações, e tendo em vista o que consta no Processo nº 4000/2015, da Secretaria de Estado de Educação, resolve **Aposentar, por Invalidez**, com proventos integrais, o Sr. **NICOLAU BARROS**, portador do RG nº 1467335-5/SSP/MT e do CPF nº 006.167.451-68, no cargo efetivo de Professor, Classe “B”, Nível “05”, 30 (trinta) horas semanais de trabalho, contando com 27 Anos, 06 Meses e 12 Dias de tempo total de contribuição, nos períodos de 12.02.1979 a 28.02.1980; 24.03.1980 a 06.08.1980; 01.03.1981 a 31.01.1982; 15.02.1982 a 31.03.1982; 18.03.1982 a 28.04.1982; 17.02.1983 a 01.02.1986; 05.03.1990 a 31.08.1991; 09.03.1992 a 28.12.1992; 12.11.1993 a 11.12.1993; 01.03.1994 a 09.01.1995; 20.02.1995 a 31.12.1995; 01.10.1996 a 03.01.1997; 24.02.1997 a 31.12.1997; 09.02.1998 a 31.12.1998; 08.02.1999 a 31.12.1999; 07.02.2000 a 31.12.2000 e 12.02.2001 a 25.03.2015, lotado na Secretaria de Estado de Educação, nesta Capital.

Palácio Paiaguás, em Cuiabá – MT, 30 de março de 2015.



PEDRO TAQUES
Governador do Estado



JULIO CEZAR MODESTO DOS SANTOS
Secretário de Estado de Gestão

ATO Nº 2.160/2015

O GOVERNADOR DO ESTADO DE MATO GROSSO, no uso de suas atribuições legais, e tendo em vista o que consta do Processo nº 126497/2015, da Secretaria de Estado de Administração, resolve Retificar, em parte, o Ato Governamental nº 22.144/2014, de 11.08.2014, publicado no Diário Oficial da mesma data, referente a Aposentadoria Voluntária do Sr **ODACIL JOSÉ DE CAMPOS**, RG nº 04038223/SSPMT, procedendo-se da seguinte forma:

ONDE SE LÊ:

“...e fundamentado no Art. 3º, incisos I, II e III, da Emenda Constitucional nº 47, de 05.07.2005 e Art. 140, Parágrafo único, da Constituição Estadual, mais as disposições da...”

LEIA - SE:

“...e fundamentado no Art. 3º, incisos I, II e III, da Emenda Constitucional nº 47, de 05.07.2005 e Art. 140, Parágrafo único, da Constituição Estadual, mais as disposições da Lei nº 9.665, de 13.12.2011, acrescentando ainda a vantagem do Título Julgado Incorporado de 61,38%, em cumprimento da decisão proferida no Mandado de Segurança nº 37063/2005 – Classe CNJ – 119 – Comarca Capital...”

Palácio Paiaguás, em Cuiabá – MT, 30 de março de 2015.



PEDRO TAQUES
Governador do Estado



JULIO CEZAR MODESTO DOS SANTOS
Secretário de Estado de Gestão

ATO Nº 2.161/2015

O GOVERNADOR DO ESTADO DE MATO GROSSO, no uso de suas atribuições legais e fundamentado no Art. 42, §§ 1º e 2º, da Constituição Federal, redação dada pela Emenda Constitucional nº 41 - DOU de 31.12.2003 e Art. 144, da Constituição Estadual, mais os Arts. 119, inciso II, 121, inciso IV, §§ 1º e 3º, inciso II, ambos da Lei Complementar nº 231, de 15.12.2005 e as disposições da Lei Complementar nº 71, de 16.11.2000 alterada pela Lei Complementar nº 433, de 02.09.2011, e tendo em vista o que consta no Processo nº. **535802/2014**, da Polícia Militar do Estado de Mato Grosso, e **Proposta nº 015/DGP-4/14**, do Comando Geral da Polícia Militar, resolve Transferir, “ex officio” para a Inatividade, mediante Reforma, o Sr. **PAULO APARECIDO DE SOUZA**, portador do RG nº 877.678/PM-MT e do CPF nº 098.208.248-77, na graduação de SOLDADO-PM, Nível “03”, representado legalmente pela sua curadora, Srª **VIVIANE BARBOSA CARDOSO DE SOUZA**, portadora do RG nº 1035457-3/SJ/MT e CPF nº 580.604.481-53, contando com 24 Anos, 08 Meses e 06 Dias de serviços prestados na Corporação, no período de 03.08.1990 a 30.03.2015, lotado na Polícia Militar do Estado de Mato Grosso, nesta Capital.

Palácio Paiaguás, em Cuiabá – MT, 30 de março de 2015.



PEDRO TAQUES
Governador do Estado



JULIO CEZAR MODESTO DOS SANTOS
Secretário de Estado de Gestão

ATO Nº 2.224/2015

O GOVERNADOR DO ESTADO DE MATO GROSSO, no uso de suas atribuições legais e fundamentado no art. 40, § 1º, inciso I, da Constituição da República, com a redação dada pela Emenda Constitucional n.º 20/98, c/c os termos do art. 6º-A da Emenda Constitucional n.º 41, de 19.12.2003, acrescentado pela Emenda Constitucional n.º 70, de 29.03.2012, mais as disposições do art. 213, inciso I, § 1º da Lei Complementar n.º 04, de 15.10.90, mais as disposições da Lei Complementar n.º 50, de 01.10.1998 e suas alterações, e tendo em vista o que consta no Processo nº **102516/2009**, da Secretaria de Estado de Educação, resolve **Aposentar, por Invalidez**, com proventos integrais a Srª **LILIANE FANTINATO SAMPAIO**, portador do RG nº 000.881.753/SSP-MS e do CPF nº 689.715.671-04, na Categoria Funcional de Técnico Administrativo Educacional Profissionalizado, Classe “B”, Nível “05”, 30 (trinta) horas semanais de trabalho, contando com 14 Anos e 19 Dias, de serviços prestados ao Estado de Mato Grosso, períodos de 11.09.1998 a 10.10.1998 e 05.04.2001 a 25.03.2015, lotado na Secretaria de Estado de Educação, nesta Capital.

Palácio Paiaguás, em Cuiabá – MT, 31 de março de 2015.



PEDRO TAQUES
Governador do Estado



JULIO CEZAR MODESTO DOS SANTOS
Secretário de Estado de Gestão

ATO Nº 2.225/2015

O GOVERNADOR DO ESTADO DE MATO GROSSO, no uso de suas atribuições legais e fundamentado no art. 40, § 1º, inciso I, da Constituição da República, com a redação dada pela Emenda Constitucional n.º 20/98, c/c os termos do art. 6º-A da Emenda Constitucional n.º 41, de 19.12.2003, acrescentado pela Emenda Constitucional n.º 70, de 29.03.2012, mais as disposições do art. 213, inciso I, § 1º da Lei Complementar n.º 04, de 15.10.90, mais as disposições da Lei Complementar n.º 50, de 01.10.1998 e suas alterações, e tendo em vista o que consta no Processo nº 147633/2014, da Secretaria de Estado de Administração, resolve **Aposentar, por Invalidez**, a Srª. **MADALENA MARTINS DA SILVA**, portadora do RG nº 2.116.636/SSP/GO e do CPF nº 496.064.411-72, no cargo de Apoio Administrativo Educacional Profissionalizado, Classe "B", Nível "06", 30 (trinta) horas semanais de trabalho, proporcionais a 16 Anos, 09 Meses e 18 Dias de tempo total de contribuição, assim discriminados: **AO ESTADO**: 15 Anos, 02 Meses e 04 Dias, no período de 21.01.2000 a 25.03.2015. **AVERBADOS**: 01 Ano, 07 Meses e 14 Dias, lotada na Secretaria de Estado de Educação, nesta Capital.

Palácio Paiaguás, em Cuiabá – MT, 31 de março de 2015.

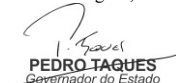

PEDRO TAQUES
Governador do Estado



JULIO CEZAR MODESTO DOS SANTOS
Secretário de Estado de Gestão

ATO Nº 2.226/2015

O GOVERNADOR DO ESTADO DE MATO GROSSO, no uso de suas atribuições legais e fundamentado no Artigo 40, § 1º, inciso I, da Constituição Federal, redação dada pela Emenda Constitucional nº 41- DOU de 31.12.2003 e Art. 140, Parágrafo único da Constituição Estadual e as disposições da Lei Complementar nº 50, de 01.10.1998 e suas alterações, com subsídio calculado pela média contributiva, nos termos da Lei nº 10.887, de 18.06.2004, e tendo em vista o que consta no Processo nº 31593/2013, da Secretaria de Estado de Educação, resolve **Aposentar, por Invalidez**, a Srª. **MARIA GORETE FERREIRA**, portador do RG nº 922.639/SSP/MT e do CPF nº 580.791.491-00, no cargo efetivo de Professor, Classe "C", Nível "03", 30 (trinta) horas aulas semanais de trabalho, contando com 12 Anos, 03 Meses e 09 Dias de tempo total de contribuição, nos períodos de 26.08.1996 a 23.11.1996; 08.02.1999 a 31.12.1999; 07.02.2000 a 31.12.2000; 12.02.2001 a 31.12.2001; 14.02.2002 a 31.12.2002; 09.02.2004 a 23.12.2004 e 26.08.2007 a 31.03.2015, lotada na Secretaria de Estado de Educação, nesta Capital.

Palácio Paiaguás, em Cuiabá – MT, 30 de março de 2015.



PEDRO TAQUES
Governador do Estado



JULIO CEZAR MODESTO DOS SANTOS
Secretário de Estado de Gestão

DESPACHO DO GOVERNADOR

PROCESSO N.º: 36663/2014 (03 volumes).
APENSOS: Processo n. 61031/2015 – Processo n. 12555/2013
INTERESSADA: Corregedoria-Geral de Polícia Judiciária Civil.
ASSUNTO: EXTRATO:- Processo Administrativo Disciplinar instaurado em face do servidor Carlos Alberto Félix dos Anjos.

Trata-se de processo administrativo disciplinar nº 001/14/CG-PJC, instaurado no âmbito da Corregedoria-Geral de Polícia Judiciária Civil, para apurar possíveis irregularidades imputadas ao servidor Carlos Alberto Félix dos Anjos.

O presente processo iniciou-se através da Portaria n. 022/2014/CGPJC/MT, de 23 de janeiro de 2014, publicada no Diário Oficial nº 26222 do Estado de 30 de janeiro de 2014, tendo como fundamento a cópia do Inquérito Policial nº 208/2013 – DP SIDROLÂNDIA, além de outros documentos necessários a total elucidação dos fatos.

Em face de todo o exposto nos autos, e, atento à recomendação exarada pela Procuradoria-Geral do Estado, **decido** pela aplicação da pena de **DEMISSÃO** ao servidor Carlos Alberto Felix dos Anjos, investi-

gador de polícia, assim o fazendo com base nos artigos 219, incisos II, III, IX, XIII e XIV, e artigo 220, inciso XVI, do segundo grau; inciso VI do terceiro grau; inciso IV do quarto grau, ambos da Lei Complementar nº 407/2010; e por conseguinte declaro improcedentes as alegações em forma de memoriais.

Notifique-se a Corregedoria Geral de Polícia Judiciária Civil para conhecimento da presente decisão, o interessado e seu defensor, para, querendo, exercerem a faculdade prevista no artigo 284, da Lei Complementar n. 407/2010.

Cumpra-se com urgência.

Palácio Paiaguás, em Cuiabá, 31 de março de 2015.



PEDRO TAQUES
Governador do Estado

PROCESSO N.º: 296859/2013 (12 volumes)

APENSOS: Processo n. 240157/2014 – Processo n. 268742/2014
Processo n. 257719/2014 – Processo n. 303065/2014
Processo n. 257765/2014 – Processo n. 595442/2014

INTERESSADOS: Corregedoria-Geral de Polícia Judiciária Civil – Ricardo Alexandre Pereira Lima Aschar

ASSUNTO: EXTRATO:- Pedido de Revisão de Processo Administrativo Disciplinar.

Trata-se de Pedido de Revisão de Processo Administrativo Disciplinar movido por Ricardo Alexandre Pereira Lima Aschar, com o objetivo de reformar a decisão que aplicou a pena de demissão do serviço público estadual após regular tramitação.

O processo administrativo disciplinar pertinente foi instaurado pela Portaria nº 283/2013/CGPJC/MT, para apurar supostas violações a deveres funcionais previstos nos artigos 219, II, IX, XIII, XIV, e prática das infrações previstas no artigo 220, 2º grau, XVI, 3º grau, VI, e do 4º, IV, todos da Lei Complementar nº 407/10.

Observa-se que os argumentos ora trazidos ao presente pedido de revisão, já foram analisados pela autoridade processante, pelo E. Conselho Superior de Polícia, pela Procuradoria-Geral do Estado, inclusive quanto da regularidade formal do procedimento. Não havendo na presente revisão fatos novos ou situações transigentes desconhecidas anteriormente.

Deste modo, o requerente apenas reproduziu argumentos já rechaçados, sem juntar qualquer comprovação nos autos que tenha ocorrido circunstâncias que atenuaria a pena aplicada.

Em face de todo o exposto nos autos, ante a ausência de fatos novos suficientemente válidos a amparar a formação de novo juízo decisório, e atento às recomendações da Procuradoria-Geral do Estado no Parecer nº 01/SGGP/2015, que acolho na íntegra, nego provimento ao Pedido de Revisão interposto pelo recorrente, mantendo incólume a decisão que determinou a sua demissão do serviço público estadual.

Notifique-se o servidor processado, bem como seu douto patrono do teor desta decisão.

Cumpra-se com urgência.

Palácio Paiaguás, em Cuiabá, 31 de março de 2015.

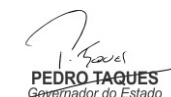

PEDRO TAQUES
Governador do Estado

SECRETARIAS**SEGES****SECRETARIA DE ESTADO DE GESTÃO****ESTADO DE MATO GROSSO
SECRETARIA DE ESTADO DE ADMINISTRAÇÃO****RECURSOS SOB A SUPERVISÃO DA SAD
UNIDADE ORÇAMENTÁRIA: 30101
EXERCÍCIO – 2014****DEMONSTRAÇÃO DA DÍVIDA FUNDADA INTERNA
Anexo 16 da Lei 4.320/64****EXERCÍCIO 2014**

AUTORIZAÇÕES			SALDO ANTERIOR EM CIRCULAÇÃO	MOVIMENTO NO EXERCÍCIO (R\$)		SALDO PARA EXERCÍCIO SEGUINTE (R\$)
Leis (Nº e Data)	Quantidade	Valor da Emissão (R\$)		Emissão	Resgate	
SEM MOVIMENTO						
TOTAL						

JOSÉ DE JESUS NUNES CORDEIRO
Ordenador de Despesa

MARIA JOANA ALVES LIMA
Coordenadora Financeira e Contábil
CRC MT 006373/O-3

WILSON DE OLIVEIRA ROSA
Superintendente de Administração Sistêmica

SECRETARIA DE ESTADO DE GESTÃO**PORTARIA Nº. 018/2015 – SUPREV/SEGES**

O SECRETÁRIO ADJUNTO DE GESTÃO DE PESSOAS, usando das atribuições que lhes são conferidas por Lei, resolve:

I – Deferir Averbação de Tempo de Contribuição:

01) Processo nº. 640990/2012 – ÂNGELA LÚCIA PICCINI OLIVEIRA – Secretaria de Estado de Saúde – SES. Homologo o Parecer nº 1431/SUPREV/SEGES/2015 de acordo com Certidão Original de Tempo de Contribuição nº. 000120/2012 emitida pelo Instituto Municipal de Previdência Social dos Servidores de Cuiabá – CUIABÁ PREV, em 23/05/2012, e defiro o pedido do servidor ocupante do cargo de **Profissional Técnico Nível Superior Serviços de Saúde do SUS**, matrícula n.º 78513, nos seguintes termos:

Averbe-se:

05 anos, 03 meses e 08 dias de contribuição para o **Regime Próprio de Previdência Social – RPPS**, no período de **01/02/2000 a 08/05/2005**, prestado à Secretaria Municipal de Educação de Cuiabá, na função de Professora, para efeitos de aposentadoria e disponibilidade, nos termos do inciso I, do artigo 130, da Lei Complementar nº. 04, de 15 de outubro de 1990.

Obs. Foi omitido o período de **09/05/2005 a 14/09/2010**, pois está concomitante com o tempo de serviço público prestado ao Estado de Mato Grosso.

02) Processo nº. 10943/2014 – CARLOS DE ALMEIDA COUTO NETO – Secretaria de Fazenda – SEFAZ. Homologo o Parecer nº 1368/SUPREV/SEGES/2015 de acordo com Certidão Original de Tempo de Contribuição emitida pelo INSS em 03/08/2011 sob o Protocolo nº. 10001030.1.00293/11-8; NIT: 1026036124-8, e defiro o pedido do servidor ocupante do cargo de **Agente de Tributos Estaduais**, matrícula n.º 21205, nos seguintes termos:

Averbe-se:

01 ano, 06 meses e 26 dias de contribuição para o **Regime Geral de Previdência Social – RGPS**, conforme períodos a seguir discriminados, assim procedendo:

1) **10 meses**, no período de **01/03 a 30/12/1972**, prestado à Prefeitura Municipal de Alto Garças, na função de Professor Primário, para efeitos de aposentadoria e disponibilidade, nos termos do inciso I, do artigo 130, da Lei Complementar n. 04, de 15 de outubro de 1990;

2) **08 meses e 26 dias**, de acordo com os períodos a seguir discriminados, ambos para efeitos de aposentadoria, nos termos do artigo 1º, da Lei nº. 5.027, de 17 de junho de 1986:

a) **01 mês e 11 dias**, no período de **29/01 a 09/03/1973**, prestado a Empresa Construtora Brasil S/A, na função de Auxiliar de Escritório;

b) **07 meses e 15 dias**, no período de **01/12/1976 a 15/07/1977**, prestado a SOMAI Sociedade de Máquinas e Imp Agrícola LTDA, na função de Contabilista.

03) Processo nº. 455105/2014 – CLEIDE APARECIDA VISCHI – Instituto de Defesa Agropecuária do Estado de Mato Grosso – INDEA. Homologo o Parecer nº. 1355/SUPREV/SEGES/2015 de acordo com a Certidão Original de Tempo de Contribuição emitida pelo INSS em 11/07/2014 sob o Protocolo nº. 10001080.1.00072/12-0; NIT: 1703451118-5 e da Certidão Original de Tempo de Contribuição expedida pelo Fundo Municipal de Previdência Social – PREVI-LÍDER, e defiro o pedido da servidora ocupante do cargo de **Agente Fiscal Estadual de Defesa Agropecuária e Florestal II**, matrícula n.º 39120, nos seguintes termos:

Averbe-se:

04 meses e 02 dias de contribuição para o **Regime Próprio de Previdência do Município de Colíder – PREVI-LÍDER – Fundo Municipal de Previdência Social – RPPS**, nos períodos de: **01/01 a 28/02/1993**, **19/01 a 28/02/1994** e **26/01 a 19/02/1995**, prestado à Prefeitura Municipal de Colíder, na função de Professora, para efeitos de aposentadoria e disponibilidade, nos termos do inciso I, do artigo 130, da Lei Complementar nº. 04, de 15 de outubro de 1990;

1) **05 anos, 08 meses e 05 dias** de contribuição para o **Regime Geral**

de **Previdência Social – RGPS**, conforme períodos a seguir discriminados, ambos para efeitos de aposentadoria e disponibilidade, nos termos do inciso I, do artigo 130, da Lei Complementar n. 04, de 15 de outubro de 1990:

a) **01 ano, 03 meses e 06 dias**, no período de **25/02/1980 a 30/05/1981**, prestado a Prefeitura Municipal de Santa Helena, na função de Professora;

b) **04 anos, 04 meses e 29 dias**, nos períodos de: **01/02/1988 a 28/02/1991** e **01/09/1991 a 31/12/1992**, prestado à Prefeitura Municipal de Colíder, na função de Monitora 02 Período.

Obs. Foram omitidos os períodos de: **01/03 a 31/08/1991**, **01/03/1993 a 18/01/1994**, **01/03/1994 a 25/01/1995**, **20/02 a 11/09/1995**, **01/04 a 31/07/2003**, **01 a 31/08/2003** e **01/09 a 30/11/2003**, pois estão concomitantes com o tempo de serviço público prestado ao Estado de Mato Grosso; **01 a 03/09/1991** e **24/09/1991 a 31/12/1992**, estes estão concomitantes com o tempo de serviço prestado ao Município de Colíder.

04) Processo nº. 30025/2014 – EDSON BENEDITO DA SILVA – Secretaria de Estado de Justiça e Direitos Humanos – SEJUDH. Homologo o Parecer nº 1446/SUPREV/SEGES/2015 de acordo com Certidão Original de Tempo de Serviço Militar emitida em 17/10/2012 pelo Ministério da Defesa/Exército Brasileiro – 9º Batalhão de Engenharia da Construção e da cópia do Certificado de Reservista (fls. 03/04 e 06), e defiro o pedido do servidor ocupante do cargo de **Agente do Sistema Sócioeducativo**, matrícula n.º 80712, nos seguintes termos:

Averbe-se:

11 meses e 26 dias, no período de **05/02/1979 a 31/01/1980**, de serviços prestados ao Ministério da Defesa/Exército Brasileiro – 9º Batalhão de Engenharia da Construção, para todos os efeitos, nos termos do artigo 127, da Lei Complementar nº. 04, de 15 de outubro de 1990.

05) Processo nº. 42463/2015 – JUSTINA MARAFON IZOTON – Secretaria de Estado de Educação – SEDUC. Homologo o Parecer nº 1392/SUPREV/SEGES/2015 de acordo com Certidões Originais de Tempo de Contribuição n.ºs. 1.376 e 1.377/2014 emitidas pela Agência de Previdência Social de Mato Grosso do Sul em 12/11/2014, e defiro o pedido da servidora ocupante do cargo de **Professora da Educação Básica**, matrícula n.º 88066, nos seguintes termos:

Averbe-se:

09 anos, 06 meses e 02 dias de contribuição para o **Regime Próprio de Previdência Social – RPPS**, nos períodos de: **05 a 17/10/1988**, **23/06 a 23/12/1989** e **26/02/1991 a 08/02/2000**, prestados à Secretaria de Estado de Educação de Mato Grosso do Sul, na função de Professora, para efeitos de aposentadoria e disponibilidade, nos termos do inciso I, do artigo 130, da Lei Complementar n. 04, de 15 de outubro de 1990.

Obs. 01. Os períodos averbados serão computados para fins de aposentadoria especial de Professor, nos termos dos parágrafos 5º, do artigo 40 e 8º do artigo 201, ambos da Constituição Federal, uma vez que foram exercidos na função do magistério.

Obs. 02. Foram omitidos os períodos de: **10/02 a 31/12/1992**, **16/06/1994 a 08/02/2000** e **09 a 14/02/2000**, os dois primeiros estão concomitantes entre si e o último com o tempo de serviço público prestado ao Estado de Mato Grosso.

06) Processo nº. 527899/2014 – MARINÊS ANDREATTA WOTRICH – Secretaria de Estado de Educação – SEDUC. Homologo o Parecer nº 1389/SUPREV/SEGES/2015 de acordo com Certidão Original de Tempo de Contribuição emitida pelo INSS em 05/08/2014 sob o Protocolo nº. 10021020.1.00023/14-0; NIT: 1012254501-7, e defiro o pedido da servidora ocupante do cargo de **Professora da Educação Básica**, matrícula n.º 57202, nos seguintes termos:

Averbe-se:

05 anos, 05 meses e 11 dias de contribuição para o **Regime Geral de Previdência Social – RGPS**, assim procedendo:

1) **04 anos, 07 meses e 11 dias**, conforme períodos a seguir discriminados, ambos para efeitos de aposentadoria e disponibilidade, nos termos do inciso I, do artigo 130, da Lei Complementar n. 04, de 15 de outubro de 1990:

a) **01 ano, 05 meses e 01 dia**, nos períodos de: **01/09 a 15/12/1979, 01/03/1980 a 09/03/1981 e 01/03 a 07/04/1983**, prestado à Prefeitura Municipal de Chopinzinho/PR, na função de Professora;

b) **03 anos, 02 meses e 10 dias**, nos períodos de: **01/02/1993 a 29/05/1995 e 02/04/1996 a 12/02/1997**, prestado à Prefeitura Municipal de Apicás/MT, na função de Professora;

2) **10 meses**, no período de **01/03 a 31/12/1992**, prestado à Campanha Nacional de Escolas da Comunidade – CNEC, na função de Professora, **para efeitos de aposentadoria, nos termos do artigo 1º, da Lei nº. 5.027, de 17 de junho de 1986.**

Obs. 01. Os períodos averbados **serão** computados para fins de aposentadoria especial de **Professor**, nos termos dos parágrafos 5º, do artigo 40 e 8º, do artigo 201, ambos da Constituição Federal, uma vez que **foram** exercidos na função do magistério.

Obs. 02. Foram omitidos os períodos de: **30/05/1995 a 01/04/1996, 01/06/1995 a 01/03/1996 e 13/02 a 31/08/1997**, pois estão concomitantes com o tempo de serviço público prestado ao Estado de Mato Grosso.

II. Deferir de Averbação de Contagem em Dobro de Licença-Prêmio:

07) **Processo nº. 611668/2013 – Luís Ribeiro Neto - Secretaria de Segurança Pública - SESP.** Homologo o Parecer nº. **1330/SUPREV/SEGES/2015** de acordo com a informação contida às fls. 12 a 13 é cabível a averbação de contagem em dobro de licença prêmio, e defiro o pedido do servidor ocupante do cargo de **Investigador de Polícia**, matrícula n.º **34924**, nos seguintes termos:

Averbe-se em Dobro:

03 meses de Licença-Prêmio publicada conforme Portaria a nº **03/SAD/00422/2007**, Diário Oficial de **19/09/2007**, referente ao quinquênio de **08/09/1993 a 07/09/1998 – 03 (três) meses**, com fundamento no art. 109, § 3º da Lei Complementar nº. 04, de 15 de outubro de 1990, uma vez que o período aquisitivo se efetivou **antes** da vigência da **Emenda Constitucional nº 20, de 15 de dezembro de 1998**, D.O.U. de **16 de dezembro de 1998**.

Obs.: Uma vez contado em dobro para fins de **aposentadoria**, o período da licença-prêmio **não** poderá ser utilizado para nenhum outro fim.

III – Deferir Averbação de Tempo de Serviço Insalubre:

08) **Processo nº. 268048/2010 – Mariano Gomes da Silva – Secretaria de Estado de Saúde – SES.** De acordo com o Parecer nº **1388/SUPREV/SAD/2015**, **deferir**, considerando a comprovação pelo servidor, de que exerceu como celetista, no serviço público, atividade insalubre no período anterior à vigência da **Lei n. 5.624, de 25 de junho de 1990**, quando da implantação do **Regime Jurídico Único**, e observados os requisitos legais;

Averbe-se:

02 (dois) anos, 10 (dez) meses e 27 (vinte e sete) dias, calculado com base no multiplicador 1.4, prestado em condições insalubres no período de **27/05/1988 a 25/06/1990**, na então FUSMAT, pelo Sr. **Mariano Gomes da Silva**, Profissional Técnico de Nível Médio de Serviços de Saúde do SUS, perfil: Auxiliar de Enfermagem, Matrícula nº. 41675, lotado na Secretaria de Estado de Saúde do Estado de Mato Grosso, para efeitos de **aposentadoria**, nos termos do art.70 do Decreto Federal nº 3.048/99 – Regulamento da Previdência Social.

09) **Processo nº. 672444/2018 – Nilo Alves dos Reis – Instituto de Defesa Agropecuária do Estado de Mato Grosso – INDEA.** De acordo com o Parecer nº **1380/SUPREV/SAD/2015**, **deferir**, considerando a comprovação pelo servidor, de que exerceu como celetista, no serviço público, atividade insalubre no período anterior à vigência da **Lei n. 5.624, de 25 de junho de 1990**, quando da implantação do **Regime Jurídico Único**, e observados os requisitos legais;

Averbe-se:

03 (três) anos, 05 (cinco) meses e 21 (vinte e um) dias, calculado com base no multiplicador 1.40, prestado em condições insalubres no período de **01/01/1988 a 25/06/1990**, no INDEA pelo Sr. **Nilo Alves dos Reis**, Agente Fiscal Estadual de Defesa Agropecuária e Florestal I, Matrícula nº. 79112, lotado no Instituto de Defesa Agropecuária do Estado de Mato Grosso, para efeitos de **aposentadoria**, nos termos do art.70 do Decreto Federal nº 3.048/99 – Regulamento da Previdência Social.

IV - Deferir Retificação de Averbação de Tempo de Contribuição:

10) **Processo nº. 281774/2014 – Evandro Araujo Cavalcante – Polícia Judiciária Civil – PJC - Homologo o Parecer nº. 1356/SUPREV/SEGES/2015** e defiro o pedido do servidor ocupante do cargo de **Escrivão de Polícia**, matrícula n.º **97320**, para **retificar, em parte a Portaria nº 054/2008 – SGP/SAD, em seu item “I” Subitem 03, publicada no D.O.E. de 27.06.2008 para que:**

Onde se lê:

03) Proc. Nº. – 590297/2007 – EVANDRO ARAUJO CAVALCANTE, RG: 989081, Escrivão de Polícia, da Secretaria de Estado de Justiça e Segurança Pública, de Cáceres. De acordo com a Informação nº. 293/UAJ/SAD/2008 fls.09, averbem-se:

I. 06 (seis) anos e 01 (um) dia, período de 18/03/1996 a 17/03/2002, de serviços prestados ao Ministério da Defesa – Exército Brasileiro, para todos os efeitos, nos termos do art. 127, da Lei Complementar nº. 04, de 15.10.90.

Leia-se:

Total de tempo: 07 anos e 01 dia.

01) **06 anos e 01 dia**, no período de **18/03/1996 à 17/03/2002**, prestados ao Ministério da Defesa do Exército Brasileiro – Comando da 13ª BDA INF MTZ (2ª Batalhão de Fronteira), **para todos os efeitos, nos termos do artigo 127, da Lei Complementar nº 04, de 15 de outubro de 1990.**

“Art. 137.....

VI- 2 anos, acréscimo de 1/3 (um terço) para cada período consecutivo ou não de 2 (dois) anos de efetivo serviço passados pelo militar nas guarnições especiais da Categoria “A”, a partir da vigência da (**Lei nº 5.774, de 23 de dezembro de 1971**), **para todos os efeitos, nos termos do artigo 127, da Lei Complementar nº 04, de 15 de outubro de 1990.**

V - Deferir Retificação de contagem em dobro de Licença-Prêmio:

11) **Processo nº. 163801/2013 (Ap.: 830906/2011) – Joel da Silva Oliveira - Secretaria de Estado de Saúde – SES,** Homologo o Parecer nº. **1319/SUPREV/SAD/2014** e defiro o pedido do servidor ocupante do cargo de **Analista de Meio Ambiente**, matrícula n.º 80186, para **retificar, em parte a Portaria nº 035/2012 – SGP/SAD, em seu item “III” Subitem “21”, publicada no D.O.E. de 17.10.2012 para que:**

ONDE SE LÊ:

21) **Processo nº. 830906/2011 – JOEL DA SILVA OLIVEIRA - Secretaria de Estado de Meio Ambiente - SEMA.** Homologo o Parecer nº. **0598/GVF/CP/SGP/SAD/2012** de acordo com a informação contida às fls. 16 é cabível a averbação de contagem em dobro de licença prêmio, e defiro o pedido da servidora ocupante do cargo de **Analista do Meio Ambiente**, matrícula n.º 80472, nos seguintes termos:

Averbe-se em Dobro:

04 meses de licença-prêmio, publicada conforme Portaria nº 007/2000, Diário Oficial de 05.05.2000, referente aos quinquênios de, 18.07.1988 a 17.07.1993 e 18.07.1993 a 17.07.1998 com fundamento no art. 109, § 3º da Lei Complementar nº. 04, de 15 de outubro de 1990, uma vez que o período aquisitivo se efetivou antes da vigência da Emenda Constitucional nº 20, de 15 de dezembro de 1998, D.O.U. de 16 de dezembro de 1998.

Obs.01: Uma vez contado em dobro para fins de aposentadoria, o período da licença-prêmio **não** poderá ser utilizado para nenhum outro fim.

LEIA-SE:

Processo nº. 830906/2011 – JOEL DA SILVA OLIVEIRA - Secretaria de Estado de Meio Ambiente - SEMA. Homologo o Parecer nº. **0598/GVF/CP/SGP/SAD/2012** de acordo com a informação contida às fls. 16 é cabível a averbação de contagem em dobro de licença prêmio, e defiro o pedido da servidora ocupante do cargo de **Analista do Meio Ambiente**, matrícula n.º 80472, nos seguintes termos:

Averbe-se em Dobro:

04 meses de licença-prêmio, publicada conforme Portaria nº 007/2000, Diário Oficial de **05.05.2000**, referente aos **quinquênios** de, **18.07.1988 a 17.07.1993 e 18.07.1993 a 17.07.1998** com fundamento no art. 109, § 3º da Lei Complementar nº. 04, de 15 de outubro de 1990, uma vez que o período aquisitivo se efetivou **antes** da vigência da **Emenda Constitucional nº 20, de 15 de dezembro de 1998**, D.O.U. de **16 de dezembro de 1998**.

Obs.01: Uma vez contado em dobro para fins de **aposentadoria**, o período da licença-prêmio **não** poderá ser utilizado para nenhum outro fim.

VI – Tornar Sem Efeito Averbação de Tempo de Serviço:

12) Processo nº. 149166/2015 (apenso: 391166/2014) – MARI GEMA FONTELLES DE LA CRUS – Secretaria de Estado de Saúde – SES, Por ter sido publicado equivocadamente no Diário Oficial do dia 23.03.2015, página 10, nos seguintes termos:

Que seja tornado sem efeito o item 05 – Portaria nº. 015/2015 – SUPREV/SEGES, Diário Oficial de 23 de março de 2015 (Processo nº. 391166/2014 – SES), apenso, em nome de MARI GEMA FONTELLES DE LA CRUS, RG nº. 2498875-8 SSP/MT, Profissional Técnico Nível Superior Serviços de Saúde do SUS, matrícula nº. 115740, lotada na Secretaria de Estado de Saúde – SES, referente à averbação de 17 anos, 10 meses e 01 dia, nos períodos de: 02 a 24/12/1982 (23 dias), prestado a Massa Falida de Hermes Macedo S/A; 01/03 a 30/06/1984 (04 meses), prestado como contribuinte autônomo; 01/03/1985 a 06/01/1986 (10 meses e 06 dias), prestado a Carminatti David LTDA; 30/01 a 06/06/03/1986 (01 mês e 07 dias), prestado a Drogaria Hirosato Irmãos LTDA; 01/04/1986 a 29/07/1987 (01 ano, 03 meses e 29 dias), prestado a Farmácia Homeopática Bento Mure LTDA – ME; 16/10/1987 a 16/06/1988 (08 meses e 01 dia), prestado a Farmácia Minas Brasil LTDA; 17 a 30/06/1988, 01/07/1988 a 28/02/1989, 01 a 30/04/1989 e 01/07 a 30/09/1989 (01 ano e 14 dias), como contribuinte autônomo; 12/10/1989 a 13/10/1990 (01 ano e 02 dias), prestado a Viana e Dantas LTDA; 01/11/1990 a 01/07/1991 (08 meses e 01 dia), prestado a Felomena Maria Moretti; 02/07 a 29/08/1991 (01 mês e 28 dias), prestado a Cavalli Cia. LTDA – ME; 30/08/1991 a 02/07/2001 (09 anos, 10 meses e 03 dias), prestado a Iuni Educacional S/A; 16/11/2001 a 01/06/2002 (06 meses e 16 dias), prestado à Associação Estadual de Cooperação Agrícola; 02/06/2002 a 14/01/2003 (07 meses e 13 dias), prestado a Instituição Educacional Matogrossense – IEMAT; 15/01 a 11/08/2003 (06 meses e 27 dias), prestado a Maria Teixeira Corello Cia. LTDA – ME; 14 a 24/05/2004 (11 dias), prestado ao Instituto Educacional Matogrossense – IEMAT.

13) Processo nº. 785268/2011 – Teodomira Terezinha Santos Almeida – Secretaria de Estado de Fazenda – SEFAZ, Por ter sido publicado equivocadamente no Diário Oficial do dia 27.08.2007, página 08, nos seguintes termos:

(Que (seja tornado sem efeito o item I) do subitem 4), pelo Portaria nº 063/2007 – SGP/SAD, publicado no Diário Oficial de 27/08/2007, referente os períodos de 24/07/1984 à 23/07/1989 – 01 (um) mês e 24/07/1989 à 23/07/1994 – 02 (dois) meses, referente Averbação de Contagem em Dobro de Licença Premio, em nome da Senhora Teodomira Terezinha Santos Oliveira (INATIVO), ocupante do cargo de Técnico Administrativo, matrícula 8166, lotado na Secretaria de Estado de Fazenda.

Secretaria de Estado de Gestão, em Cuiabá, 31 de Março de 2015.

Cláudio Nogueira Dias
Secretario Adjunto de Gestão de Pessoas
(Documento original assinado)

SEFAZ**SECRETARIA DE ESTADO DE FAZENDA****AGÊNCIA FAZENDÁRIA DE ALTO TAQUARI**

RELAÇÃO DE CONTRIBUINTES QUE OPTARAM PELO TERMO DE OPÇÃO PARA REALIZAÇÃO DE OPERAÇÃO/PRESTAÇÃO COM DIFERIMENTO DO ICMS (Anexo I da Portaria nº 079/2000-SEFAZ) – JOÃO PRADO DE CARVALHO – IE 13.571.119-3. Marcelo Azevedo Gelber – Gerente Fazendário. Matrícula: 50530 - AGÊNCIA FAZENDÁRIA DE ALTO TAQUARI- Alto Taquari, 31 de março de 2015.

AGÊNCIA FAZENDÁRIA DE SORRISO

RELAÇÃO DOS CONTRIBUINTES QUE APRESENTARAM RELAÇÃO DE INUTILIZAÇÃO DE NOTAS FISCAIS MODELO 1 OU 1-A E MOD 2, CONFORME DECRETO Nº 2035/2009 (ART. 325,§ 8º– RICMS/2014). SADI ZONTA – I.E.: 13.235.008-4; AIDF nº: 564477; NF's nº: 1.671 a 1.675. Gerente Fazendário: João Roberto Venturini – Matrícula: 488590019.- AGENCIA FAZENDÁRIA DE SORRISO.

GERÊNCIA DE GESTÃO DE CONTRATOS – GCON/CAC – SAAF/SEFAZ
EXTRATO DO 1º ADITIVO AO TERMO DE CONTRATO Nº 001/2011/
FUNGEFAZ/SEFAZ/SESP.

COOPERANTE: O ESTADO DE MATO GROSSO, por intermédio da SECRETARIA DE ESTADO DE FAZENDA - SEFAZ.
COOPERADA: SECRETARIA DE ESTADO DE SEGURANÇA PÚBLICA.
OBJETO: ALTERAR A CLÁUSULA SEGUNDA – DOS LOCAIS, CLÁUSULA TERCEIRA – DO QUANTITATIVO e CLÁUSULA OITAVA – DA VIGÊNCIA.
VIGÊNCIA: Prorroga-se o período de vigência do Contrato por um prazo de mais 12 (doze) meses, com início em 03/01/2015 e término previsto para 03/01/2016.

ASSINAM: pelo Cooperante, Paulo Ricardo Brustolin da Silva - Secretário de Estado de Fazenda e Maria Célia de Oliveira Pereira – Secretária Adjunta de Administração Fazendária e, pela Cooperada, Mauro Zaque de Jesus - Secretário de Estado de Segurança Pública.

EDITAL DE LEILÃO Nº 001/2015/SUCIT/SARP/SEFAZ/MT

AVISO DE ERRATA

O Estado de Mato Grosso, através da Secretaria de Estado de Fazenda, representados pela SUCIT - Superintendência de Controle e Fiscalização de Trânsito e GMA - Gerência de Mercadorias Apreendidas, designada pela Portaria nº. 70/2007/SEFAZ, publicada no Diário Oficial do Estado de Mato Grosso no dia 20 de Junho de 2007 e a Leiloeira Poliana Mikejevs Calça Lorga, matriculada na Junta Comercial do Estado de Mato Grosso – JUCEMAT sob o nº 018, vencedora da Tomada de Preço nº 001/2014/SAAF/SEFAZ, tornam público a RETIFICAÇÃO do Anexo Único do EDITAL DE LEILÃO Nº 001/2015 publicado no Diário Oficial do Estado de Mato Grosso dia 20 de março de 2015, que passa a vigorar nos termos abaixo estabelecidos:

Onde se lê:

3.1 As fotos e descrições dos bens a serem leiloados estão disponíveis no PORTAL <http://www.superbid.net>. Sem prejuízo da exposição virtual, no período de 16 de março de 2015 a 31 de março de 2015, de segunda a sexta-feira, das 13:00h às 17:00h, os bens poderão ser examinados pelos interessados no Depósito Central da SEFAZ – Secretaria de Estado de Fazenda/MT, localizado na R: Pedro Paulo de Faria Júnior, S/Nº, paralela à BR 364, esquina com a Rua X, no Distrito Industrial em Cuiabá/MT, Telefone (65) 3667-0562.

Leia-se:

3.1 As fotos e descrições dos bens a serem leiloados estão disponíveis no PORTAL <http://www.superbid.net>. Sem prejuízo da exposição virtual, no período de 23 de março de 2015 a 07 de abril de 2015, de segunda a sexta-feira, das 13:00h às 17:00h, os bens poderão ser examinados pelos interessados no Depósito Central da SEFAZ – Secretaria de Estado de Fazenda/MT, localizado na R: Pedro Paulo de Faria Júnior, S/Nº, paralela à BR 364, esquina com a Rua X, no Distrito Industrial em Cuiabá/MT, Telefone (65) 3667-0562.

Cuiabá, 30 de março de 2015.

ARMANDO MAHMOUD ARAÚJO ABDALLAH
Superintendente de Controle e Fiscalização de Trânsito

POLIANA MIKEJEVS CALÇA LORGA
Leiloeira Oficial

*Original assinado

SECRETARIA DE ESTADO DE INFRAESTRUTURA E LOGÍSTICA**EXTRATO DO QUARTO TERMO DE PRORROGAÇÃO DE VIGÊNCIA AO CONVÊNIO Nº. 011/10****PROCESSO: 19.032-3/10****FUNDAMENTO:** Este Termo decorre da autorização constante do processo nº. 19.032-3/10, com base na memória de cálculo dos dias de atraso na liberação das parcelas (Prorrogação "de ofício"), previstas na Cláusula Sexta do Convênio nº. 011/10, firmado com a ASSOCIAÇÃO DOS BENEFICIÁRIOS DA RODOVIA MT- 160.**PRORROGAÇÃO DA VIGÊNCIA:** A vigência deste Convênio fica prorrogada por 330 (Trezentos e trinta) dias, passando a ser contada da data de sua assinatura até 25 de Março de 2016.**RATIFICAÇÃO:** Em tudo no mais ficam perfeitamente ratificadas as demais disposições do Convênio nº. 011/10, ao qual se integra este termo.**VALIDADE:** Este termo terá validade na data de sua assinatura.**CONVENIENTES: SECRETARIA DE ESTADO DE INFRAESTRUTURA E LOGÍSTICA****ASSOCIAÇÃO DOS BENEFICIÁRIOS DA RODOVIA MT- 160****EXTRATO DO PRIMEIRO TERMO DE PRORROGAÇÃO DE VIGÊNCIA AO CONVÊNIO Nº. 249/10****PROCESSO: 47.560-9/10****FUNDAMENTO:** Este Termo decorre da autorização constante do processo nº. 47.560-9/10, com base na memória de cálculo dos dias de atraso na liberação das parcelas (Prorrogação "de ofício"), previstas na Cláusula Sexta do Convênio nº. 249/10, firmado com a ASSOCIAÇÃO DOS PRODUTORES DA RODOVIA MT 480.**PRORROGAÇÃO DA VIGÊNCIA:** A vigência deste Convênio fica prorrogada por 290 (Duzentos e noventa) dias, passando a ser contada da data de sua assinatura até 14 de Fevereiro de 2016.**RATIFICAÇÃO:** Em tudo no mais ficam perfeitamente ratificadas as demais disposições do Convênio nº. 249/10, ao qual se integra este termo.**VALIDADE:** Este termo terá validade na data de sua assinatura.**CONVENIENTES: SECRETARIA DE ESTADO DE INFRAESTRUTURA E LOGÍSTICA****ASSOCIAÇÃO DOS PRODUTORES DA RODOVIA MT 480****SESP****SECRETARIA DE ESTADO DE SEGURANÇA PÚBLICA****EXTRATO DO TERMO DE COOPERAÇÃO Nº. 011/2014/SESP/SAD****DA ESPÉCIE:** Termo de Cooperação que entre si celebram o Estado de Mato Grosso por intermédio da Secretaria de Estado de Segurança Pública – SESP e de outro lado a Secretaria de Estado de Gestão - SEGES, para os fins que especifica.**DO OBJETO:** O presente Termo tem por objeto a Descentralização de recurso orçamentário da COOPERANTE para a COOPERADA, através de NOTA DE DESTQUE, para pagamento de despesas com a contratação de empresa especializada em fornecimento de Combustíveis (Etanol, Gasolina Comum, Óleo Diesel e GNV) para Veículos, Máquinas e Equipamentos que compõem a frota do Poder Executivo do Estado de Mato Grosso, através de Rede Credenciada de Postos de Combustíveis, bem como, de empresa especializada para prestar serviços de gestão eletrônica de abastecimento de combustível mediante taxa de administração a ser aplicada sobre o total do fornecimento do combustível.**DOS RECURSOS ORÇAMENTÁRIOS E FINANCEIROS:** Os recursos correrão por conta do orçamento vigente do Órgão:

UNIDADE ORÇAMENTÁRIA DE DESTINO: 11.101 - SEGES

UNIDADE ORÇAMENTÁRIA DE ORIGEM: 19101 – SESP

PROJETO/ATIVIDADE: 2006 – Manutenção de Serviços de Transporte

NATUREZA DE DESPESA: 3390.30.52 R\$ 23.989.750,00

NATUREZA DE DESPESA: 3390.39.16 R\$ 239.897,50

FONTE: 100/ 249

VALOR ESTIMADO: R\$ 24.229.647,50 (Vinte e quatro milhões duzentos e vinte e nove mil seiscentos e quarenta e sete reais e cinquenta centavos)**DA VIGÊNCIA:** O prazo de vigência do presente Termo será de 12 (doze)meses, a contar da data da sua assinatura, podendo ser prorrogado através de Termo Aditivo, de comum acordo entre as partes, desde que tal interesse seja manifestado previamente. **DATA DA ASSINATURA:** 31/03/2015**ASSINAM:** Mauro Zaque de Jesus (Secretário de Estado de Segurança Pública); Júlio Cezar Modesto dos Santos (Secretário de Estado de Administração)**SEJUDH****SECRETARIA DE ESTADO DE JUSTIÇA E DIREITOS HUMANOS****GOVERNO DE MATO GROSSO
SECRETARIA DE ESTADO DE JUSTIÇA E DIREITOS HUMANOS
AVISO DE LICITAÇÃO****TOMADA DE PREÇOS – EDITAL Nº. 001/SEJUDH/2015**A Secretaria de Estado de Justiça e Direitos Humanos, através da Comissão Permanente de Licitações, torna público para conhecimento dos interessados que fará realizar licitação na Modalidade **Tomada de Preços Nº 001/SEJUDH/2013**, do tipo Melhor Técnica**PROCESSO:** 653455/2014**OBJETO:** Contratação de serviços de leiloeiro público oficial habilitado e credenciado, com a finalidade de preparar, organizar, divulgar e conduzir a alienação de bens móveis e imóveis apreendidos nos termos da Lei nº 11.343/2006, perdidos, por decisão judicial, em favor do Fundo Nacional Antidrogas – FUNAD, do Estado de Mato Grosso, do Fundo Estadual de Políticas Sobre Drogas – FEA, ou com determinação judicial de alienação antecipada, por meio de leilão público híbrido (presencial e eletrônico concomitantemente). A realização está prevista para o dia 30 de abril de 2015 às 14:30min. – Fuso Horário da Capital, na Secretaria de Estado de Gestão – SEGES - Rua. Transversal, Bloco "C", s/nº, Centro Político Administrativo – Cuiabá/MT, CEP: 78.050-970, Sala de Pregões nº 04 O edital estará disponível aos interessados nos sites: www.sad.mt.gov.br; www.sejudh.mt.gov.br. Maiores Informações: Comissão Permanente de Licitações da Sejudh – Telefones: (65) 3315-1501/3315-1505.

Cuiabá, 31 de março de

2015.

Katiene Cetsumi Miyakawa Pinheiro
Presidente da Comissão Permanente de Licitações
SEJUDH

VISTO:

Márcio Frederico de Oliveira Dorilêo
Secretário de Estado de Justiça e Direitos Humanos
(documento original assinado)OFÍCIO Nº 854/2015/COAC/SAAS/SEJUDH/MT
Processo nº 385551/2014

Cuiabá, 31 de Março de 2015.

Ao Representante
ANA LÚCIA FERMO-ME
Rua Paraná, nº 1484, Centro.
Campo Novo dos Parecis/MT

ASSUNTO: Depósito de Garantia Contratual

NOTIFICAÇÃOVimos por meio deste, notificar a empresa **ANA LÚCIA FERMO-ME** para proceder o depósito da Garantia Contratual de 3% (três por cento) conforme descrito no Contrato nº 086/2014/SEJUDH, **sob pena das sanções administrativas cabíveis ao caso, no prazo de 24 (vinte e quatro) horas.**

Atenciosamente,

GISELE GUGEL
Secretária Adjunta de Administração Sistêmica
SAAS/SEJUDH
(Original assinado)

EXTRATO DO CONTRATO Nº 004/2015/SEJUDH

DA ESPÉCIE: Contrato que entre si celebram o ESTADO DE MATO GROSSO, por intermédio da Secretaria de Estado de Justiça e Direitos Humanos - SEJUDH e a Empresa ANA PAULA FARIAS ALVES-ME.
 DO OBJETO: Contratação de Empresa especializada em preparação e fornecimento de alimentação para atender aos Presos e Servidores Penitenciários Plantonistas da Cadeia Pública de Rosário Oeste/MT.
 DO VALOR: R\$ 125.853,00 (cento e vinte cinco mil, oitocentos e cinquenta e três reais).
 DA DOTAÇÃO ORÇAMENTÁRIA: UO:18101/Programa:337/Projeto Atividade:4490/Fonte:100/Natureza de Despesa:33903000.
 DA FISCALIZAÇÃO E ACOMPANHAMENTO: A fiscalização do recebimento das refeições prontas será feita pelo Sr. Joel Nogueira Neponoceno, e-mail: neponoceno@pm.mt.gov.br, e como fiscal substituto o Sr. Acacio Rodrigues Barbosa.
 DA VIGÊNCIA: 25/03/2015 a 20/09/2015.
 DA DATA: 25/03/2015.
 ASSINAM: MÁRCIO FREDERICO DE OLIVEIRA DORILÊO - Secretário de Estado de Justiça e Direitos Humanos/CONTRATANTE e a Sra. ANA PAULA FARIAS ALVES - Ana Paula Farias Alves-ME/CONTRATADA.

SEDUC**SECRETARIA DE ESTADO DE EDUCAÇÃO****EXTRATO DE TERMO DE CONTRATO Nº 002/2015/SEDUC/MT**

Origem: Adesão à Ata de Registro de Preços nº 046/2014/SAD - Pregão nº 057/2014/SAD - Processo nº 628903/2014/SEDUC - TR Nº 738/2014/SEDUC.

Contratante: Secretaria de Estado de Educação - SEDUC.

Contratada: GASOLINI COMÉRCIO E SERVIÇOS LTDA

Objeto: O objeto do presente termo contratual consiste na aquisição de Água, gás e vasilhames de condicionamento de água e gás para atender a demanda da Secretaria de Estado de Educação.

Vigência: A vigência do presente Contrato será de 06 (seis) meses, 180 (cento e oitenta) dias, com início após a publicação do seu extrato no Diário Oficial do Estado de Mato Grosso.

Fundamento Legal: Lei nº 8.666/93 e suas alterações legais.

Fiscal do Contrato:

Cuiabá-MT, 27 de março de 2015.

PERMÍNIO PINTO FILHO
SECRETÁRIO DE ESTADO DE EDUCAÇÃO

EXTRATO TERMO ADITIVO DE VIGÊNCIA AO CONTRATO Nº 028/2014

Origem: Adesão por Carona a Ata de Registro de Preços Nº 078/2013 - Pregão nº 053/2013 - Registro de Preços da Prefeitura Municipal de Campo Novo do Parecis/MT - oriundo do Termo de Referência Nº 775/2013/SEDUC.

Contratante: Secretaria de Estado de Educação - SEDUC.

Contratado: A. C. ARAÚJO AGÊNCIA DE NOTÍCIAS E PUBLICAÇÃO LTDA - EPP.

Objeto: Aditar a Cláusula Nona- da Vigência do Contrato n.º 028/2014

Prazo de Vigência: 03/02/2015 a 04/05/2015, contados da assinatura deste Termo, tendo validade eficácia legal após a publicação de seu extrato no Diário Oficial do Estado.

Fundamento Legal: Lei n.º 8.666/93 e suas alterações legais.

Cuiabá/MT, 03 de Fevereiro de 2015.

PERMÍNIO PINTO FILHO
SECRETARIA DE ESTADO DE EDUCAÇÃO

***PORTARIA Nº 093/2015/GS/SEDUC/MT.**

O SECRETÁRIO DE ESTADO DE EDUCAÇÃO, no uso de suas atribuições legais,

RESOLVE:

Art. 1º Designar o servidor **JOSÉ ROBERTO DA COSTA**, Matrícula Funcional nº 85914, Professor da Educação Básica, para responder pela Coordenadoria de Convênios e Prestação de Contas desta Secretaria, a partir de 09/03/2015.

Art. 2º Esta Portaria entra em vigor na data de sua publicação.

Cuiabá-MT, 30 de março de 2015.

PERMÍNIO PINTO FILHO
 Secretário de Estado de Educação

*Republicado por ter saído incorreto no D.O. de 30.03.15, p. 106.

PORTARIA Nº 096/2015/GS/SEDUC/MT.

O SECRETÁRIO DE ESTADO DE EDUCAÇÃO, no uso de suas atribuições legais,

RESOLVE:

Art. 1º Designar a servidora **INGRID WIRGUES PAESE**, Matrícula Funcional nº 219662, Analista Administrativo - Perfil Advogada, para responder como Gestora de UNISECI desta Secretaria, a partir de 06 de março de 2015.

Art. 2º Esta Portaria entra em vigor na data de sua publicação.

Cuiabá-MT, 31 de março de 2015.

PERMÍNIO PINTO FILHO
 Secretário de Estado de Educação

PORTARIA Nº 095/2015/GS/SEDUC/MT.

O SECRETÁRIO DE ESTADO DE EDUCAÇÃO, no uso de suas atribuições legais,

RESOLVE:

Art. 1º Designar o servidor **JORGE WILLIAM CORRÊA MOREIRA**, Matrícula Funcional nº 257328, Analista Administrativo - Perfil Advogado, para responder pela Assessoria Jurídica desta Secretaria, a partir de 27 de fevereiro de 2015.

Art. 2º Esta Portaria entra em vigor na data de sua publicação.

Cuiabá-MT, 31 de março de 2015.

PERMÍNIO PINTO FILHO
 Secretário de Estado de Educação

PORTARIA Nº 084/2015/GS/SEDUC/MT.

O SECRETÁRIO DE ESTADO DE EDUCAÇÃO, no uso de suas atribuições legais, e considerando o Relatório Final da Comissão Permanente de **Tomada de Contas Especial**, constituída através da Portaria nº 169/2011/GS/SEDUC/MT, publicada no Diário Oficial de 18/03/2011, e os documentos que instruem o procedimento administrativo nº 103114/2012, originado pela Portaria nº 077/2012/GS/SEDUC/MT, publicada no Diário Oficial de 05/03/2012, que instaurou tomada de contas especial em desfavor da **Prefeitura Municipal de Indavaí/MT**,

RESOLVE:

Art. 1º Determinar aos agente identificados solidariamente responsáveis, no processo administrativo acima epigrafado, seja ressarcido aos cofres públicos do Estado de Mato Grosso, a importância de **R\$ 45.092,56 (quarenta e cinco mil e noventa e dois reais e cinquenta e seis centavos)**, em decorrência das irregularidades constatadas nos serviços de obras de engenharia na E.E. "Paulino Modesto" objeto do Termo de Convênio nº 376/2007, firmado com a Prefeitura Municipal de Indavaí/MT.

Art. 2º O valor original acima descrito para efeito de consolidação da dívida deverá ser acrescido, dos coeficientes da atualização monetária dos débitos fiscais e dos juros de mora da Portaria da Secretaria de Estado da Fazenda- SEFAZ/MT, vigente no mês correspondente do depósito, considerando, ainda para efeito de cálculo como termo inicial da ocorrência do dano a data de 10/05/2011.

Publique-se, Registre-se, e Cumpra-se.

Cuiabá-MT, 30 de março de 2015.

PERMÍNIO PINTO FILHO
 Secretário de Estado de Educação

SETAS

SECRETARIA DE ESTADO DE TRABALHO E ASSISTÊNCIA SOCIAL



GOVERNO DO ESTADO DE MATO GROSSO
SECRETARIA DE ESTADO DE FAZENDA
SECRETARIA ADJUNTA DO TESOURO ESTADUAL - SATE/SEFAZ
SUPERINTENDÊNCIA DE CONTROLE GERENCIAL CONTÁBIL DO ESTADO
FIPLAN - SISTEMA INTEGRADO DE PLANEJAMENTO, CONTABILIDADE E FINANÇAS



DEMONSTRAÇÃO DAS VARIAÇÕES PATRIMONIAIS

Anexo 15 - Lei 4.320/64

Unidade Orçamentária: 22603 - FUNDO PARA INFÂNCIA E ADOLÉSCENCIA

Exercício de 2014

VARIAÇÕES PATRIMONIAIS QUANTITATIVAS		
	Exercício Atual	Exercício Anterior
VARIAÇÕES PATRIMONIAIS AUMENTATIVAS	939.612,22	305.875,60
Impostos, Taxas e Contribuições de Melhoria	0,00	0,00
Impostos	0,00	0,00
Taxas	0,00	0,00
Contribuições de Melhoria	0,00	0,00
Contribuições	0,00	0,00
Contribuições Sociais	0,00	0,00
Contribuição de Intervenção no Domínio Econômico	0,00	0,00
Contribuições de Iluminação Pública	0,00	0,00
Contribuições de Interesse das Categorias Profissionais	0,00	0,00
Exploração e Venda de Bens, Serviços e Direitos	0,00	0,00
Venda de Mercadorias	0,00	0,00
Vendas de Produtos	0,00	0,00
Exploração de Bens e Direitos e Prestação de Serviços	0,00	0,00
Variações Patrimoniais Aumentativas Financeiras	0,00	0,00
Juros e Encargos de Empréstimos e Financiamentos Concedidos	0,00	0,00
Juros e Encargos de Mora	0,00	0,00
Variações Monetárias e Cambiais	0,00	0,00
Descontos Financeiros Obtidos	0,00	0,00
Remuneração de Depósitos Bancários e Aplicações Financeiras	0,00	0,00
Outras Variações Patrimoniais Aumentativas - Financeiras	0,00	0,00
Transferências e Delegações Recebidas	227.087,87	253.598,06
Transferências Intragovernamentais	227.087,87	253.598,06
Transferências Inter Governamentais	0,00	0,00
Transferências das Intituições Privadas	0,00	0,00
Transferências das Instituições Multigovernamentais	0,00	0,00
Transferências de Consórcios Públicos	0,00	0,00
Transferências do Exterior	0,00	0,00
Delegações Recebidas	0,00	0,00
Transferências de Pessoas Físicas	0,00	0,00
Valorização e Ganhos com Ativos	655.560,87	0,00
Reavaliação de Ativos	0,00	0,00
Ganhos com Alienação	0,00	0,00
Ganhos com Incorporação de Ativos por Descobertas e Nascimentos	655.560,87	0,00
Ganhos com Desincorporação de Passivos	0,00	0,00
Outras Variações Patrimoniais Aumentativas	56.963,48	52.277,54
Variação Patrimonial Aumentativa a Classificar	0,00	0,00
Resultado Positivo de Participações	0,00	0,00
Reversão de Provisões e Ajustes de Perdas	0,00	0,00
Diversas Variações Patrimoniais Aumentativas	56.963,48	52.277,54
VARIAÇÕES PATRIMONIAIS DIMINUTIVAS	393.857,92	388.693,25
Pessoal e Encargos	0,00	0,00
Remuneração a Pessoal	0,00	0,00
Encargos Patronais	0,00	0,00



GOVERNO DO ESTADO DE MATO GROSSO
SECRETARIA DE ESTADO DE FAZENDA
SECRETARIA ADJUNTA DO TESOURO ESTADUAL - SATE/SEFAZ
SUPERINTENDÊNCIA DE CONTROLE GERENCIAL CONTÁBIL DO ESTADO
FIPLAN - SISTEMA INTEGRADO DE PLANEJAMENTO, CONTABILIDADE E FINANÇAS



DEMONSTRAÇÃO DAS VARIAÇÕES PATRIMONIAIS

Anexo 15 - Lei 4.320/64

Unidade Orçamentária: 22603 - FUNDO PARA INFÂNCIA E ADOLÉSCENCIA

Exercício de 2014

Benefícios a Pessoal	0,00	0,00
Custo de Pessoal e Encargos	0,00	0,00
Outras Variações Patrimoniais Diminutivas - Pessoal e Encargos	0,00	0,00
Benefícios Previdenciários e Assistenciais	0,00	0,00
Aposentadorias e Reformas	0,00	0,00
Pensões	0,00	0,00
Benefícios de Prestação Continuada	0,00	0,00
Benefícios Eventuais	0,00	0,00
Políticas Públicas de Transferência de Renda	0,00	0,00
Outros Benefícios Previdenciários e Assistenciais	0,00	0,00
Uso de Bens, Serviços e Consumo de Capital Fixo	201.419,33	84.791,83
Uso de Material de Consumo	2.367,63	1.498,95
Serviços	199.051,70	83.292,88
Depreciação, Amortização e Exaustão	0,00	0,00
Custo de Materiais, Serviços e Consumo de Capital Fixo	0,00	0,00
Variações Patrimoniais Diminutivas Financeiras	0,00	0,00
Juros e Encargos de Empréstimos e Financiamentos Obtidos	0,00	0,00
Juros e Encargos de Mora	0,00	0,00
Variações Monetárias e Cambiais	0,00	0,00
Descontos Financeiros Concedidos	0,00	0,00
Outras Variações Patrimoniais Diminutivas Financeiras	0,00	0,00
Transferências e Delegações Concedidas	45.872,98	168.320,25
Transferências Intragovernamentais	39.041,98	157.115,25
Transferências Inter Governamentais	0,00	0,00
Transferências a Instituições Privadas	6.831,00	11.205,00
Transferências a Instituições Multigovernamentais	0,00	0,00
Transferências a Consórcios Públicos	0,00	0,00
Transferências ao Exterior	0,00	0,00
Delegações Concedidas	0,00	0,00
Desvalorização e Perda de Ativos	146.150,00	0,00
Redução a Valor Recuperável e Provisão para Perdas	0,00	0,00
Perdas com Alienação	0,00	0,00
Perdas Involuntárias	146.150,00	0,00
Tributárias	415,61	0,00
Impostos, Taxas e Contribuições de Melhoria	415,61	0,00
Contribuições	0,00	0,00
Depósitos Obrigatórios	0,00	0,00
Custo com Tributos	0,00	0,00
Outras Variações Patrimoniais Diminutivas	0,00	135.581,17
Premiações	0,00	0,00
Resultado Negativo de Participações	0,00	0,00
Incentivos	0,00	0,00
Subvenções Econômicas	0,00	0,00
Participações e Contribuições	0,00	0,00
VPD de Constituição de Provisões	0,00	0,00
Custo de Outras VPD	0,00	0,00



GOVERNO DO ESTADO DE MATO GROSSO
SECRETARIA DE ESTADO DE FAZENDA
SECRETARIA ADJUNTA DO TESOURO ESTADUAL - SATE/SEFAZ
SUPERINTENDÊNCIA DE CONTROLE GERENCIAL CONTÁBIL DO ESTADO
FIPLAN - SISTEMA INTEGRADO DE PLANEJAMENTO, CONTABILIDADE E FINANÇAS

**DEMONSTRAÇÃO DAS VARIAÇÕES PATRIMONIAIS**

Anexo 15 - Lei 4.320/64

Unidade Orçamentária: 22603 - FUNDO PARA INFÂNCIA E ADOLÉSCENCIA

Exercício de 2014

Diversas Variações Patrimoniais Diminutivas	0,00	135.581,17
RESULTADO PATRIMONIAL DO PERÍODO	545.754,30	(82.817,65)
VARIAÇÕES PATRIMONIAIS QUALITATIVAS		
(decorrentes da execução orçamentária)		
	Exercício Atual	Exercício Anterior
Incorporação de Ativos	0,00	4.059,00
Desincorporação de Passivos	0,00	0,00
Incorporação de Passivos	0,00	0,00
Desincorporação de Ativos	(655.560,87)	0,00

AUGUSTO GOMES DO ROSÁRIO JÚNIOR
CONTADOR CHEFE - COORD. CONTÁBIL
CONTADOR CRC Nº MT 007458/0-0



ESTADO DE MATO GROSSO
SECRETARIA DE ESTADO DE FAZENDA
SECRETARIA ADJUNTA DO TESOUREO ESTADUAL - SATE/SEFAZ
SUPERINTENDÊNCIA DA GESTÃO DA CONTABILIDADE PÚBLICA
FIPLAN - SISTEMA INTEGRADO DE PLANEJAMENTO, CONTABILIDADE E FINANÇAS

**BALANÇO ORÇAMENTÁRIO**

Anexo 12 da lei 4.320/64

Item 5 da IN TCE - 03/2005

22603 - FUNDO PARA INFÂNCIA E ADOLESCENCIA

Exercício de 2014

RECEITAS ORÇAMENTÁRIAS	PREVISÃO INICIAL	PREVISÃO ATUALIZADA	RECEITAS REALIZADAS	SALDO
RECEITAS CORRENTES	34.875,00	34.875,00	32.194,35	(2.680,65)
OUTRAS RECEITAS CORRENTES	34.875,00	34.875,00	32.194,35	(2.680,65)
Receitas Correntes Diversas	34.875,00	34.875,00	32.194,35	(2.680,65)
TRANSFERÊNCIA INTRAGOVERNAMENTAL	100.000,00	100.000,00	212.547,87	112.547,87
COTAS/REPASSES	100.000,00	100.000,00	212.547,87	112.547,87
Correntes	100.000,00	100.000,00	212.547,87	112.547,87
Recebidas	100.000,00	100.000,00	212.547,87	112.547,87
SUBTOTAL DAS RECEITAS	134.875,00	134.875,00	244.742,22	109.867,22
SUBTOTAL COM REFINANCIAMENTO	134.875,00	134.875,00	244.742,22	109.867,22
DÉFICIT	0,00	140.000,00	0,00	(140.000,00)
TOTAL	134.875,00	274.875,00	244.742,22	(30.132,78)

DESPESAS ORÇAMENTÁRIAS	DOTAÇÃO INICIAL	DOTAÇÃO ATUALIZADA	DESPESAS EMPENHADAS	DESPESAS LIQUIDADAS	DESPESAS PAGAS	SALDO
EXECUÇÃO DIRETA	134.875,00	274.875,00	216.256,31	172.263,31	170.292,11	58.618,69
DESPESAS CORRENTES	134.875,00	250.275,00	201.716,31	157.723,31	155.752,11	48.558,69
Outras Despesas Correntes	134.875,00	250.275,00	201.716,31	157.723,31	155.752,11	48.558,69
DESPESAS DE CAPITAL	0,00	24.600,00	14.540,00	14.540,00	14.540,00	10.060,00
Investimentos	0,00	24.600,00	14.540,00	14.540,00	14.540,00	10.060,00
SUBTOTAL DAS DESPESAS	134.875,00	274.875,00	216.256,31	172.263,31	170.292,11	58.618,69
SUBTOTAL COM REFINANCIAMENTO	134.875,00	274.875,00	216.256,31	172.263,31	170.292,11	58.618,69
SUPERÁVIT	0,00	0,00	28.485,91	0,00	0,00	(28.485,91)
TOTAL	134.875,00	274.875,00	244.742,22	172.263,31	170.292,11	30.132,78

AUGUSTO GOMES DO ROSÁRIO JÚNIOR
CONTADOR CHEFE - COORD. CONTÁBIL
CONTADOR CRC N° MT 007458/0-0



GOVERNO DO ESTADO DE MATO GROSSO
SECRETARIA DE ESTADO DE FAZENDA
SECRETARIA ADJUNTA DO TESOURO ESTADUAL - SATE/SEFAZ
SUPERINTENDÊNCIA DE CONTROLE GERENCIAL CONTÁBIL DO ESTADO
FIPLAN - SISTEMA INTEGRADO DE PLANEJAMENTO, CONTABILIDADE E FINANÇAS



DEMONSTRAÇÃO DAS VARIAÇÕES PATRIMONIAIS

Anexo 15 - Lei 4.320/64

Unidade Orçamentária: 22603 - FUNDO PARA INFÂNCIA E ADOLÉSCENCIA

Exercício de 2014

VARIAÇÕES PATRIMONIAIS QUANTITATIVAS		
	Exercício Atual	Exercício Anterior
VARIAÇÕES PATRIMONIAIS AUMENTATIVAS	939.612,22	305.875,60
Impostos, Taxas e Contribuições de Melhoria	0,00	0,00
Impostos	0,00	0,00
Taxas	0,00	0,00
Contribuições de Melhoria	0,00	0,00
Contribuições	0,00	0,00
Contribuições Sociais	0,00	0,00
Contribuição de Intervenção no Domínio Econômico	0,00	0,00
Contribuições de Iluminação Pública	0,00	0,00
Contribuições de Interesse das Categorias Profissionais	0,00	0,00
Exploração e Venda de Bens, Serviços e Direitos	0,00	0,00
Venda de Mercadorias	0,00	0,00
Vendas de Produtos	0,00	0,00
Exploração de Bens e Direitos e Prestação de Serviços	0,00	0,00
Variações Patrimoniais Aumentativas Financeiras	0,00	0,00
Juros e Encargos de Empréstimos e Financiamentos Concedidos	0,00	0,00
Juros e Encargos de Mora	0,00	0,00
Variações Monetárias e Cambiais	0,00	0,00
Descontos Financeiros Obtidos	0,00	0,00
Remuneração de Depósitos Bancários e Aplicações Financeiras	0,00	0,00
Outras Variações Patrimoniais Aumentativas - Financeiras	0,00	0,00
Transferências e Delegações Recebidas	227.087,87	253.598,06
Transferências Intragovernamentais	227.087,87	253.598,06
Transferências Inter Governamentais	0,00	0,00
Transferências das Intituições Privadas	0,00	0,00
Transferências das Instituições Multigovernamentais	0,00	0,00
Transferências de Consórcios Públicos	0,00	0,00
Transferências do Exterior	0,00	0,00
Delegações Recebidas	0,00	0,00
Transferências de Pessoas Físicas	0,00	0,00
Valorização e Ganhos com Ativos	655.560,87	0,00
Reavaliação de Ativos	0,00	0,00
Ganhos com Alienação	0,00	0,00
Ganhos com Incorporação de Ativos por Descobertas e Nascimentos	655.560,87	0,00
Ganhos com Desincorporação de Passivos	0,00	0,00
Outras Variações Patrimoniais Aumentativas	56.963,48	52.277,54
Variação Patrimonial Aumentativa a Classificar	0,00	0,00
Resultado Positivo de Participações	0,00	0,00
Reversão de Provisões e Ajustes de Perdas	0,00	0,00
Diversas Variações Patrimoniais Aumentativas	56.963,48	52.277,54
VARIAÇÕES PATRIMONIAIS DIMINUTIVAS	393.857,92	388.693,25
Pessoal e Encargos	0,00	0,00
Remuneração a Pessoal	0,00	0,00
Encargos Patronais	0,00	0,00



GOVERNO DO ESTADO DE MATO GROSSO
SECRETARIA DE ESTADO DE FAZENDA
SECRETARIA ADJUNTA DO TESOURO ESTADUAL - SATE/SEFAZ
SUPERINTENDÊNCIA DE CONTROLE GERENCIAL CONTÁBIL DO ESTADO
FIPLAN - SISTEMA INTEGRADO DE PLANEJAMENTO, CONTABILIDADE E FINANÇAS

**DEMONSTRAÇÃO DAS VARIAÇÕES PATRIMONIAIS**

Anexo 15 - Lei 4.320/64

Unidade Orçamentária: 22603 - FUNDO PARA INFÂNCIA E ADOLÊSCENCIA

Exercício de 2014

Benefícios a Pessoal	0,00	0,00
Custo de Pessoal e Encargos	0,00	0,00
Outras Variações Patrimoniais Diminutivas - Pessoal e Encargos	0,00	0,00
Benefícios Previdenciários e Assistenciais	0,00	0,00
Aposentadorias e Reformas	0,00	0,00
Pensões	0,00	0,00
Benefícios de Prestação Continuada	0,00	0,00
Benefícios Eventuais	0,00	0,00
Políticas Públicas de Transferência de Renda	0,00	0,00
Outros Benefícios Previdenciários e Assistenciais	0,00	0,00
Uso de Bens, Serviços e Consumo de Capital Fixo	201.419,33	84.791,83
Uso de Material de Consumo	2.367,63	1.498,95
Serviços	199.051,70	83.292,88
Depreciação, Amortização e Exaustão	0,00	0,00
Custo de Materiais, Serviços e Consumo de Capital Fixo	0,00	0,00
Variações Patrimoniais Diminutivas Financeiras	0,00	0,00
Juros e Encargos de Empréstimos e Financiamentos Obtidos	0,00	0,00
Juros e Encargos de Mora	0,00	0,00
Variações Monetárias e Cambiais	0,00	0,00
Descontos Financeiros Concedidos	0,00	0,00
Outras Variações Patrimoniais Diminutivas Financeiras	0,00	0,00
Transferências e Delegações Concedidas	45.872,98	168.320,25
Transferências Intragovernamentais	39.041,98	157.115,25
Transferências Inter Governamentais	0,00	0,00
Transferências a Instituições Privadas	6.831,00	11.205,00
Transferências a Instituições Multigovernamentais	0,00	0,00
Transferências a Consórcios Públicos	0,00	0,00
Transferências ao Exterior	0,00	0,00
Delegações Concedidas	0,00	0,00
Desvalorização e Perda de Ativos	146.150,00	0,00
Redução a Valor Recuperável e Provisão para Perdas	0,00	0,00
Perdas com Alienação	0,00	0,00
Perdas Involuntárias	146.150,00	0,00
Tributárias	415,61	0,00
Impostos, Taxas e Contribuições de Melhoria	415,61	0,00
Contribuições	0,00	0,00
Depósitos Obrigatórios	0,00	0,00
Custo com Tributos	0,00	0,00
Outras Variações Patrimoniais Diminutivas	0,00	135.581,17
Premiações	0,00	0,00
Resultado Negativo de Participações	0,00	0,00
Incentivos	0,00	0,00
Subvenções Econômicas	0,00	0,00
Participações e Contribuições	0,00	0,00
VPD de Constituição de Provisões	0,00	0,00
Custo de Outras VPD	0,00	0,00



GOVERNO DO ESTADO DE MATO GROSSO
SECRETARIA DE ESTADO DE FAZENDA
SECRETARIA ADJUNTA DO TESOURO ESTADUAL - SATE/SEFAZ
SUPERINTENDÊNCIA DE CONTROLE GERENCIAL CONTÁBIL DO ESTADO
FIPLAN - SISTEMA INTEGRADO DE PLANEJAMENTO, CONTABILIDADE E FINANÇAS

**DEMONSTRAÇÃO DAS VARIAÇÕES PATRIMONIAIS**

Anexo 15 - Lei 4.320/64

Unidade Orçamentária: 22603 - FUNDO PARA INFÂNCIA E ADOLÉSCENCIA

Exercício de 2014

Diversas Variações Patrimoniais Diminutivas	0,00	135.581,17
RESULTADO PATRIMONIAL DO PERÍODO	545.754,30	(82.817,65)
VARIAÇÕES PATRIMONIAIS QUALITATIVAS		
(decorrentes da execução orçamentária)		
	Exercício Atual	Exercício Anterior
Incorporação de Ativos	0,00	4.059,00
Desincorporação de Passivos	0,00	0,00
Incorporação de Passivos	0,00	0,00
Desincorporação de Ativos	(655.560,87)	0,00

AUGUSTO GOMES DO ROSÁRIO JÚNIOR
CONTADOR CHEFE - COORD. CONTÁBIL
CONTADOR CRC Nº MT 007458/0-0

EXTRATO DO 2º TERMO ADITIVO SIMPLIFICADO DE PRORROGAÇÃO DE VIGÊNCIA AO CONVÊNIO Nº 026/2014/SETAS/PREFEITURA MUNICIPAL DE RONDONÓPOLIS.

PARTES: Secretaria de Estado de Trabalho e Assistência Social - SETAS e a Prefeitura Municipal de Rondonópolis.

OBJETO: Prorrogar a vigência do Convênio nº 026/2014, que tem por objeto promover a inclusão de mulheres de baixa renda, através de oficinas de capacitação, com vistas à melhoria da renda familiar, fomento ao empreendedorismo e autonomia financeira.

ASSINATURA: 24/03/2015

VIGÊNCIA: 31/08/2015

ASSINA: Valdiney Antonio de Arruda - Secretário de Estado de Trabalho e Assistência Social – SETAS

SECITEC**SECRETARIA DE ESTADO DE CIÊNCIA E TECNOLOGIA****PORTARIA 15/2015/PRONATEC/SECITEC/MT**

Dispõe sobre desligamento de profissional para execução das ações do Programa Nacional de Acesso ao Ensino Técnico e Emprego-PRONATEC no âmbito da Secretaria de Estado de Ciência e Tecnologia do Estado de Mato Grosso - SECITEC/MT.

A Secretária de Estado de Ciência e Tecnologia no uso de suas atribuições legais e, considerando a Lei Complementar nº 12.513 de 26 de outubro de 2011 que institui o Programa Nacional de Acesso ao Ensino Técnico e Emprego – PRONATEC, **RESOLVE:**

Art. 1º Desligar, a pedido, a servidora Lauren de Almeida Barros das atribuições de Supervisora Jurídica do Programa Nacional de Acesso ao Ensino Técnico e Emprego – PRONATEC, da Secretaria de Estado de Ciência e Tecnologia – SECITEC, a partir do dia 01 de abril de 2015.

Art. 2º Esta portaria entra em vigor na data da sua publicação.

Cuiabá-MT, 24 de março de 2015.

LUZIA HELENA TROVO MARQUES DE SOUZA
Secretária de Estado de Ciência e Tecnologia

PORTARIA Nº. 014/2015/SECITEC

A SECRETÁRIA DE ESTADO DE CIÊNCIA E TECNOLOGIA, no uso de suas atribuições legais, e CONSIDERANDO o disposto na Lei Complementar nº 154 de 09 de janeiro de 2004, no Decreto nº 3.006 de 05 de maio de 2004 e em conformidade com o Artigo 9º do Decreto 3.006 de 05 de maio de 2004

RESOLVE:

Art. 1º - Homologar as Avaliações de Desempenho na carreira dos profissionais da Educação Profissional e Tecnológica, considerando o disposto na Lei Complementar 154 de 09 de janeiro de 2004, conforme planilhas anexas: I, referente ao ano de 2011.

Art. 2º - Esta portaria entra em vigor na data de sua publicação.

Registre-se. Publique-se. Cumpra-se.

Cuiabá - MT, 30 de Março de 2015.

LUZIA HELENA TROVO MARQUES DE SOUZA
Secretária de Estado de Ciência e Tecnologia
(original assinada)

ANEXO I

Avaliação Anual - 2011 - TÉCNICO DE APOIO EDUCACIONAL		
MATRICULA	NOME	NOTA
139742	Ademilson Devino da Silva	9,30
97384	Antonio dos Santos Junior	9,52

EXTRATO DE CONTRATO DE SERVIDOR TEMPORÁRIO Nº.033/2015/SECITEC/PRONATEC – PROCESSO Nº. 42242/2015

CONTRATANTE: Secretaria de Estado de Ciência e Tecnologia – SECITEC.

CONTRATADO: Ivan Bezerra de Alcantara.

OBJETO: Prestação de serviços de Apoio às Atividades Acadêmicas e Administrativas do Programa Nacional de Acesso ao Ensino Técnico e Emprego – PRONATEC, no Pólo da Escola Técnica Estadual de Sinop – Unidade Remota de Juara – SECITEC/MT

REMUNERAÇÃO: R\$ 18,00 (dezoito reais) por hora (60 minutos).

DA VIGÊNCIA: 02/02/2015 a 01/02/2016

ASSINAM: Luzia Helena Trovo Marques de Souza– Contratante e Ivan Bezerra de Alcantara – Contratado.

EXTRATO DE CONTRATO DE SERVIDOR TEMPORÁRIO Nº.034/2015/SECITEC/PRONATEC – PROCESSO Nº. 51013/2015

CONTRATANTE: Secretaria de Estado de Ciência e Tecnologia – SECITEC.

CONTRATADA: Juliana Vivan.

OBJETO: Prestação de serviços educacionais com a finalidade de ministrar aulas no(s) Curso (s) de Formação Inicial e Continuada do Programa Nacional de Acesso ao Ensino Técnico e Emprego – PRONATEC, ofertado (s) pela Escola Técnica Estadual de Educação Profissional e Tecnológica de Rondonópolis – SECITEC/MT.

REMUNERAÇÃO: R\$ 36,00 (trinta e seis reais) por hora (60 minutos).

DA VIGÊNCIA: 28/01/2015 a 27/03/2015.

ASSINAM: Luzia Helena Trovo Marques de Souza – Contratante e Juliana Vivan – Contratada.

Publica-se por ter saído incorreto.

EXTRATO DE CONTRATO DE SERVIDOR TEMPORÁRIO Nº.035/2015/SECITEC/PRONATEC – PROCESSO Nº 674501/2014

CONTRATANTE: Secretaria de Estado de Ciência e Tecnologia – SECITEC.

CONTRATADO: Gilberto Pereira Amorim.

OBJETO: Prestação de serviços de Apoio às Atividades Acadêmicas e Administrativas do Programa Nacional de Acesso ao Ensino Técnico e Emprego – PRONATEC, no Pólo da Escola Técnica Estadual de Rondonópolis – Unidade Remota de Pedra Preta – SECITEC/MT.

REMUNERAÇÃO: R\$ 18,00 (dezoito reais) por hora (60 minutos).

DA VIGÊNCIA: 02/01/2015 a 01/01/2016.

ASSINAM: Luzia Helena Trovo Marques de Souza– Contratante e Gilberto Pereira Amorim – Contratado.

Publica-se por ter saído incorreto.

EXTRATO DE CONTRATO DE SERVIDOR TEMPORÁRIO Nº.036/2015/SECITEC/PRONATEC – PROCESSO Nº. 20628/2015

CONTRATANTE: Secretaria de Estado de Ciência e Tecnologia – SECITEC.

CONTRATADA: Viviane Bernadino Ferreira Kirchesch.

OBJETO: Prestação de serviços educacionais com a finalidade de ministrar aulas no(s) Curso (s) de Formação Inicial e Continuada do Programa Nacional de Acesso ao Ensino Técnico e Emprego – PRONATEC, ofertado (s) pela Escola Técnica Estadual de Educação Profissional e Tecnológica de Rondonópolis – SECITEC/MT.

REMUNERAÇÃO: R\$ 36,00 (trinta e seis reais) por hora (60 minutos).

DA VIGÊNCIA: 15/12/2014 a 20/03/2015.

ASSINAM: Luzia Helena Trovo Marques de Souza – Contratante e Viviane Bernadino Ferreira Kirchesch – Contratada.

Publica-se por ter saído incorreto.

EXTRATO DE CONTRATO DE SERVIDOR TEMPORÁRIO Nº.037/2015/SECITEC/PRONATEC – PROCESSO Nº. 674633/2014.

CONTRATANTE: Secretaria de Estado de Ciência e Tecnologia – SECITEC.

CONTRATADO: Dionisio Garcia de Souza.

OBJETO: Prestação de serviços educacionais com a finalidade de ministrar

aulas no(s) Curso (s) de Formação Inicial e Continuada do Programa Nacional de Acesso ao Ensino Técnico e Emprego – PRONATEC, ofertado (s) pela Escola Técnica Estadual de Educação Profissional e Tecnológica de Rondonópolis – SECITEC/MT.

REMUNERAÇÃO: R\$ 36,00 (trinta e seis reais) por hora (60 minutos).

DA VIGÊNCIA: 01/12/2014 a 10/03/2015.

ASSINAM: Luzia Helena Trovo Marques de Souza – Contratante e Dionisio Garcia de Souza - Contratado.

Publica-se por ter saído incorreto.

EXTRATO DE CONTRATO DE SERVIDOR TEMPORÁRIO Nº.038/2015/ SECITEC/PRONATEC – PROCESSO Nº. 8277/2015.

CONTRATANTE: Secretaria de Estado de Ciência e Tecnologia – SECITEC.

CONTRATADA: Marcilene Correia de Magalhães dos Santos.

OBJETO: Prestação de serviços educacionais com a finalidade de ministrar aulas no(s) Curso (s) de Formação Inicial e Continuada do Programa Nacional de Acesso ao Ensino Técnico e Emprego – PRONATEC, ofertado (s) pela Escola Técnica Estadual de Educação Profissional e Tecnológica de Rondonópolis – SECITEC/MT.

REMUNERAÇÃO: R\$ 36,00 (trinta e seis reais) por hora (60 minutos).

DA VIGÊNCIA: 16/12/2014 a 25/02/2015.

ASSINAM: Luzia Helena Trovo Marques de Souza – Contratante e Marcilene Correia de Magalhães dos Santos – Contratada.

Publica-se por ter saído incorreto.

EXTRATO DE CONTRATO DE SERVIDOR TEMPORÁRIO Nº.039/2015/ SECITEC/PRONATEC – PROCESSO Nº. 674668/2014.

CONTRATANTE: Secretaria de Estado de Ciência e Tecnologia – SECITEC.

CONTRATADA: Soely Ovidio de Miranda.

OBJETO: Prestação de serviços educacionais com a finalidade de ministrar aulas no(s) Curso (s) de Formação Inicial e Continuada do Programa Nacional de Acesso ao Ensino Técnico e Emprego – PRONATEC, ofertado (s) pela Escola Técnica Estadual de Educação Profissional e Tecnológica de Rondonópolis – SECITEC/MT.

REMUNERAÇÃO: R\$ 36,00 (trinta e seis reais) por hora (60 minutos).

DA VIGÊNCIA: 15/12/2014 a 20/03/2015.

ASSINAM: Luzia Helena Trovo Marques de Souza – Contratante e Soely Ovidio de Miranda – Contratada.

Publica-se por ter saído incorreto.

EXTRATO DE CONTRATO DE SERVIDOR TEMPORÁRIO Nº.040/2015/ SECITEC/PRONATEC – PROCESSO Nº.674622/2014.

CONTRATANTE: Secretaria de Estado de Ciência e Tecnologia – SECITEC.

CONTRATADA: Vanderleia Aparecida Klein.

OBJETO: Prestação de serviços educacionais com a finalidade de ministrar aulas no(s) Curso (s) de Formação Inicial e Continuada do Programa Nacional de Acesso ao Ensino Técnico e Emprego – PRONATEC, ofertado (s) pela Escola Técnica Estadual de Educação Profissional e Tecnológica de Rondonópolis – SECITEC/MT.

REMUNERAÇÃO: R\$ 36,00 (trinta e seis reais) por hora (60 minutos).

DA VIGÊNCIA: 15/12/2014 a 20/03/2015.

ASSINAM: Luzia Helena Trovo Marques de Souza – Contratante e Vanderleia Aparecida Klein – Contratada.

Publica-se por ter saído incorreto.

EXTRATO DE CONTRATO DE SERVIDOR TEMPORÁRIO Nº.041/2015/ SECITEC/PRONATEC – PROCESSO Nº 674639/2014.

CONTRATANTE: Secretaria de Estado de Ciência e Tecnologia – SECITEC.

CONTRATADO: Henrique Marques Dourado Mendes.

OBJETO: Prestação de serviços educacionais com a finalidade de ministrar aulas no(s) Curso (s) de Formação Inicial e Continuada do Programa Nacional de Acesso ao Ensino Técnico e Emprego – PRONATEC, ofertado (s) pela Escola Técnica Estadual de Educação Profissional e Tecnológica de Rondonópolis – SECITEC/MT.

REMUNERAÇÃO: R\$ 36,00 (trinta e seis reais) por hora (60 minutos).

DA VIGÊNCIA: 16/12/2014 a 10/03/2015.

ASSINAM: Luzia Helena Trovo Marques de Souza – Contratante e Henrique Marques Dourado Mendes – Contratado.

Publica-se por ter saído incorreto.

EXTRATO DE CONTRATO DE SERVIDOR TEMPORÁRIO Nº.042/2015/ SECITEC/PRONATEC – PROCESSO Nº 674636/2014.

CONTRATANTE: Secretaria de Estado de Ciência e Tecnologia – SECITEC.

CONTRATADO: Eric Edras de Souza Mendonça.

OBJETO: Prestação de serviços educacionais com a finalidade de ministrar aulas no(s) Curso (s) de Formação Inicial e Continuada do Programa Nacional de Acesso ao Ensino Técnico e Emprego – PRONATEC, ofertado (s) pela Escola Técnica Estadual de Educação Profissional e Tecnológica de Rondonópolis – SECITEC/MT.

REMUNERAÇÃO: R\$ 36,00 (trinta e seis reais) por hora (60 minutos).

DA VIGÊNCIA: 01/12/2014 a 10/03/2015.

ASSINAM: Luzia Helena Trovo Marques de Souza – Contratante e Eric Edras de Souza Mendonça – Contratado.

Publica-se por ter saído incorreto.

EXTRATO DE CONTRATO DE SERVIDOR TEMPORÁRIO Nº.043/2015/ SECITEC/PRONATEC – PROCESSO Nº 674542/2014

CONTRATANTE: Secretaria de Estado de Ciência e Tecnologia – SECITEC.

CONTRATADA: Gislane Cristina Rodrigues de Souza.

OBJETO: Prestação de serviços de Apoio às Atividades Acadêmicas e Administrativas do Programa Nacional de Acesso ao Ensino Técnico e Emprego – PRONATEC, no Pólo da Escola Técnica Estadual de Rondonópolis – Unidade Remota de Barão de Melgaço – SECITEC/MT

REMUNERAÇÃO: R\$ 18,00 (dezoito reais) por hora (60 minutos).

DA VIGÊNCIA: 01/12/2014 a 30/11/2015

ASSINAM: Luzia Helena Trovo Marques de Souza – Contratante e Gislane Cristina Rodrigues de Souza – Contratada.

Publica-se por ter saído incorreto.

EXTRATO DE CONTRATO DE SERVIDOR TEMPORÁRIO Nº.044/2015/ SECITEC/PRONATEC – PROCESSO Nº 674596/2014.

CONTRATANTE: Secretaria de Estado de Ciência e Tecnologia – SECITEC.

CONTRATADO: Adivair Gabriel da Silva.

OBJETO: Prestação de serviços educacionais com a finalidade de ministrar aulas no(s) Curso (s) de Formação Inicial e Continuada do Programa Nacional de Acesso ao Ensino Técnico e Emprego – PRONATEC, ofertado (s) pela Escola Técnica Estadual de Educação Profissional e Tecnológica de Rondonópolis – SECITEC/MT.

REMUNERAÇÃO: R\$ 36,00 (trinta e seis reais) por hora (60 minutos).

DA VIGÊNCIA: 07/01/2015 a 31/03/2015.

ASSINAM: Luzia Helena Trovo Marques de Souza – Contratante e Adivair Gabriel da Silva – Contratado.

Publica-se por ter saído incorreto.

SEDEC

SECRETARIA DE ESTADO DE DESENVOLVIMENTO ECONÔMICO

EXTRATO DO 2º TERMO ADITIVO AO TERMO DE COOPERAÇÃO Nº 014/2012/SEDTUR, referente ao processo nº 596090/2012.

PARTES: Secretaria de Estado de Desenvolvimento do Turismo/SEDTUR-MT – CNPJ nº 03.507.415/0025-11 e a Secretaria de Estado das Cidades CNPJ nº 03.507.415/0016-20.

OBJETO: O presente Aditivo tem por objeto alterar a Cláusula Sexta – Da Vigência do Termo de Cooperação nº. 014/2012/SEDTUR, passando o término da vigência para o dia 31/03/2016.

ASSINATURA: 30/03/2015.

SIGNATÁRIOS: Seneri Kernbeis - Secretário de Estado de Desenvolvimento Econômico- SEDEC e Eduardo Cairo Chiletto – Secretário de Estado das Cidades-SECID.

SES**SECRETARIA DE ESTADO DE SAÚDE**

**SECRETARIA DE ESTADO DE SAÚDE
GERÊNCIA DE GESTÃO DE CONTRATOS – GGC/SES/MT
EXTRATO DO PRIMEIRO TERMO ADITIVO AO CONTRATO Nº
001/2014SES/MT – ADESÃO A ATA DE REGISTRO DE PREÇO Nº
036/2013/SAD**

CONTRATANTE: Secretaria de Estado de Saúde/SES – Representada por seu Secretário de Estado de Saúde Sr. Marco Aurélio Bertúlio das Neves.

CONTRATADA: JVA LOGÍSTICA TRANSPORTE DE CARGA E ARMAZENS LTDA – neste ato representado pelo Sr Alessandro Francisco Teixeira Nogueira.

OBJETO: De conformidade com as motivações administrativas constantes no Processo nº 257/2015, este instrumento tem por escopo prorrogar a vigência do contrato nº 005/2013.

DOTAÇÃO ORÇAMENTÁRIA: Unidade Orçamentária: 21601, Projeto Atividade, 2007, Natureza de Despesa 3390-39 e Fonte de Recurso 134

VIGÊNCIA: 12 (doze) meses, com início em 10/02/2015 e término em 09/02/2016, podendo ser prorrogado, mediante Termo Aditivo, observado o interesse público e a critério da CONTRATANTE, nos termos da Lei nº 8.666/93.

Nº DO EMPENHO: 21601.0001.15.005946-6

DATA DE ASSINATURA: 09/02/2015

FISCAL: Benedita Luzia Amorim Obici – Matrícula 72752.

**SECRETARIA DE ESTADO DE SAÚDE
GERÊNCIA DE GESTÃO DE CONTRATOS – GGC/SES/MT
EXTRATO DO SEGUNDO TERMO ADITIVO AO CONTRATO Nº 004/2013/
SES/MT – CREDENCIAMENTO Nº 003/2012/SES/MT**

CONTRATANTE: Secretaria de Estado de Saúde/SES – Representada por seu Secretário Sr. Marco Aurélio Bertúlio das Neves.

CONTRATADA: MAMÃE CANGURU LTDA – Representada pela Srª Isa Keila do Amaral Vieira Pereira da Silva.

OBJETO: De conformidade com as motivações administrativas constantes no Processo nº 665632/2014/SES/MT, este instrumento tem por escopo prorrogar a vigência do Contrato nº. 004/2013.

DOTAÇÃO ORÇAMENTÁRIA: Projeto Atividade: 2983 - Natureza de Despesa: 3390-39 – Fonte: 134.

VIGÊNCIA: 12 (doze) meses, com início em 01/03/2015 e término em 28/02/2016, podendo ser prorrogado mediante Termo Aditivo, observado o interesse público e a critério da CONTRATANTE, nos termos da Lei nº 8.666/93.

DATA DE ASSINATURA: 27/02/2014.

Nº DO EMPENHO: 21601.0001.15.005937-4 – valor empenhado R\$: 360.000,00

FISCAL DO CONTRATO: Marciano Marcelino Aquino da Cruz – Matrícula n. 120311 e **Apoio:** Elisabete Maria de Jesus Preza Nogueira – Matrícula n. 53852.

**SECRETARIA DE ESTADO DE SAÚDE
GERÊNCIA DE GESTÃO DE CONTRATOS – GGC/SES/MT
EXTRATO DO SEGUNDO TERMO ADITIVO AO CONTRATO N.
005/2013SES/MT**

Contratante: Secretaria de Estado de Saúde/SES – Representada por seu Secretário de Estado de Saúde Sr. Marco Aurélio Bertúlio das Neves.

Contratada: SERVCLIN NUTRIÇÕES E ALIMENTOS LTDA-ME – Representado por Sra. Santana Maria Silva de Aquino

Objeto: De conformidade com as motivações administrativas constantes no Processo nº 655875/2014, este instrumento tem por escopo prorrogar a vigência do contrato nº 005/2013..

DOTAÇÃO ORÇAMENTÁRIA: Unidade Orçamentária: 21601, Projeto Atividade 4309/4245, Natureza de Despesa 3390-39 e Fonte de Recurso 112/134.

VIGÊNCIA: 12 (doze) meses, com início em 28/02/2015 e término em 27/02/2016, podendo ser prorrogado, mediante Termo Aditivo, observado o interesse público e a critério da CONTRATANTE, nos termos da Lei nº 8.666/93.

Nº DO EMPENHO: 21601.0001.15.005935-8 - Valor empenhado R\$ 112.483,96

DATA DE ASSINATURA: 27/02/2015

Gerência de Convênios - SES**EXTRATO DO QUINTO TERMO EX-OFÍCIO DE PRORROGAÇÃO DE VIGÊNCIA AO CONVÊNIO Nº 002/2012 Processo: 73042/2014**

PARTES: SECRETARIA DE ESTADO DE SAÚDE DE MATO GROSSO/FUNDO ESTADUAL DE SAÚDE – CNPJ – MF Nº 04.441.389/0001-61 e a SOCIEDADE LACERDENSE DE BENEFICÊNCIA – CNPJ - MF Nº 03.395.807/0001-69.

DO OBJETO: Prorrogar a vigência original do Convênio acima, tendo em vista o atraso ocorrido no repasse dos recursos financeiros a essa Entidade, por **183 (cento e oitenta e três)** dias, com início em **01/04/2015**, passando o término da vigência para o dia **30/09/2015**, quando deverá ser encaminhada a respectiva Prestação de Contas a este Órgão até **30/10/2015**.

Data de Assinatura: 26/03/2015.

SIGNATÁRIO:

MARCO AURÉLIO BERTÚLIO DAS NEVES - **Secretário de Estado de Saúde/MT** – CPF n.º 405.581.851-34

PORTARIA Nº 049/2015/GBSES

O SECRETÁRIO DE ESTADO DE SAÚDE, no uso de suas atribuições legais e;

CONSIDERANDO a Lei 8.666, de 21 de junho de 1993, em seu Artigo 67, exige que a execução dos contratos seja acompanhada e fiscalizada por um representante da administração pública.

CONSIDERANDO o Decreto Nº 7.217 de 14 de março de 2006, que regulamenta as aquisições de bens, contratações de serviços e locação de bens móveis no Poder Executivo Estadual, e dá outras providências.

CONSIDERANDO a necessidade de fiscalização, acompanhamento, supervisão e gestão dos contratos administrativos firmados por esta Secretaria de Estado de Saúde.

R E S O L V E:

Art. 1º Designar os servidores, para desempenharem a função de Fiscal de Contrato, com a finalidade de acompanhar, fiscalizar, supervisionar e gerir, bem como emitir relatórios, proceder ao registro de eventuais ocorrências e adotar as providências necessárias para o fiel cumprimento do objeto contratado, referente aos Contratos Administrativos e respectivos Termos Aditivos, celebrados com a Secretaria de Estado de Saúde, conforme planilha abaixo.

CONTRATO Nº 017/2013/SES/MT – SAL LOCADORA DE VEÍCULOS LTDA

Servidor: Edilson Inácio de Lima – Matrícula Nº

Unidade: Superintendência Administrativa / Gerência de Transporte

CONTRATO Nº 038/2014/SES/MT – PROTEGE SISTEMA DE PROTEÇÃO ATMOSFÉRICA LTDA – EPP

Manter o servidor: Mauro de Oliveira – Matrícula Nº 83688

Incluir a servidora: Lucimar Maria de Deus – Matrícula Nº 64195

Unidade: MT HEMOCENTRO

CONTRATO Nº 040/2014/SES/MT – STUDIO COMÉRCIO ATACADISTA DE PROJETOS DE INFORMÁTICA LTDA

Servidor: Otto Tem Caten – Matrícula Nº 111825

Francisney da Silva Barros – Matrícula Nº 111657

Unidade: MT HEMOCENTRO

Art. 2º Substituir os Fiscais de Contratos conforme abaixo segue:
CONTRATO Nº 019/2011/SES/MT – AFPL AGÊNCIA DE MONITORAMENTO DE INFORMAÇÕES LTDA

Substituir: Maria Aparecida Capelassi

Pelos servidores: Daniele Danchura – Matrícula Nº 132260

Anderson João Acendino – Matrícula Nº 111667

Unidade: Assessoria de Comunicação Social e Imprensa

CONTRATO Nº 020/2014/SES/MT – SÃO MIGUEL AR CONDICIONADO LTDA – EPP

Substituir: Admirson Ribeiro Duarte – Matrícula Nº 23643

Pelo servidor: Jader Ferreira de Siqueira – Matrícula Nº 116441

Unidade: Superintendência Administrativa

CONTRATO Nº 035/2014/SES/MT – ECOLÓGICA SERVIÇOS TÉCNICOS LTDA

Substituir: Admirson Ribeiro Duarte – Matrícula Nº 23643

Pelo servidor: Jader Ferreira de Siqueira – Matrícula Nº 116441

Unidade: Superintendência Administrativa

**CONTRATO Nº 051/2010/SES/MT – CONEC (CONSERVADORA DE EL-
EVADORES CUIABANA) LTDA ME**

Substituir: Rosemeire de Cássia Kraus – Matrícula Nº 582370019
Pela servidora: Suzana Sandim Borges – Matrícula Nº 95566
Manter o servidor: Arnildo Lopes Mendes – Matrícula Nº 932290019
Unidade: MT HEMOCENTRO

CONTRATO Nº 040/2011/SES/MT – CONSÓRCIO SESDEC – RO

Substituir: Éder Del Barco Nishioka – Matrícula Nº 115533
Pelo servidor: Edmilson de Pinho Almeida – Matrícula Nº 93955
Unidade: Coordenadoria de Tecnologia da Informação

CONTRATO Nº 045/2014/SES/MT – DIVIPLAC EMPREEND. COMERCIAIS LTDA – EPP

Substituir: Mara Patrícia Ferreira da Penha – Matrícula Nº 117326010
Pelo servidor: Sandrigo Guimarães Roda – Matrícula Nº 106257
Unidade: Superintendência de Vigilância em Saúde

CONTRATO Nº 046/2014/SES/MT – ULTRA COMÉRCIO E PRESTAÇÃO DE SERVIÇOS LTDA – EPP

Substituir: Mara Patrícia Ferreira da Penha – Matrícula Nº 117326010
Pela servidora: Alessandra Cristina Ferreira de Moraes – Matrícula Nº 68194
Unidade: Superintendência de Vigilância em Saúde

CONTRATO Nº 042/2014/SES/MT – TRIUNFO TRANSPORTES LTDA – ME

Substituir: Gilmar José Samaniego – Matrícula Nº 134101
Pelo servidor: Wenderson Siqueira da Silva – Matrícula Nº 257120
Unidade: Coordenadoria de Apoio Logístico

CONTRATO Nº 031/2014/SES/MT – MTM CONSTRUÇÕES LTDA

Excluir: Alessandra Cristina Ferreira de Moraes – Matrícula Nº 68194
Manter: Mara Patrícia Ferreira da Penha – Matrícula Nº 117326010
Unidade: Superintendência de Vigilância em Saúde

Art. 3º Excluir o Fiscal de Contrato conforme abaixo especificado:

CONTRATO Nº 033/2013/SES/MT – MIRANDA INCORPORADORA E LOCADORA DE MÁQUINAS LTDA – EPP

Excluir a servidora: Oneide Almeida Queiroz Botharo – Matrícula Nº 246402

Art. 4º Esta Portaria entra em vigor na data de sua publicação.

Registrada, Publicada, CUMPRA-SE.

Cuiabá-MT, 11 de março de 2015.

(original assinado)

MARCO AURÉLIO BERTULIO DAS NEVES

Secretário de Estado de Saúde

PORTARIA Nº 058/2015/GBSES

Dispõe sobre a instituição de Comissão Central de Inventário Físico e Financeiro de Bens Móveis Patrimoniais do exercício de 2015.

O SECRETÁRIO DE ESTADO DE SAÚDE, no uso de suas atribuições legais e;

CONSIDERANDO a Portaria Nº 051/2015/ GBSES, publicada no Diário Oficial do Estado de 23/03/2015, que estabelece normas e procedimentos referente à realização do Inventário Físico e Financeiro de Bens Móveis Patrimoniais no âmbito da Secretaria de Estado de Saúde de Mato Grosso, para o Exercício de 2015.

RESOLVE:

Art. 1º Designar os servidores abaixo para compor a Comissão Central do Inventário Físico e Financeiro de Bens Móveis Patrimoniais da Secretaria de Estado de Saúde do Exercício 2015.

Presidente:

MARCO TULIO DE OLIVEIRA RANGEL – Matrícula nº 110118

Membros:

RICARDO MONTEIRO – Matrícula Nº 10683

DOUGLAS FRANCISCO HAEBERLIN – Matrícula Nº 90105

ANDRÉ LUIZ PRUDÊNCIO BORGES – Matrícula Nº 55480

Art. 2º Esta Portaria entra em vigor a partir desta data.

Registrada, Publicada, CUMPRA-SE.

Cuiabá-MT, 30 de março de 2015.

(original assinado)

MARCO AURÉLIO BERTULIO DAS NEVES

Secretário de Estado de Saúde

SECID**CIDADES**

Extrato do Termo de Apostilamento nº 033/2014/02/01-SECID;
Processo nº 622207/2013 - SECID;

Objeto do Contrato: Contratação de Pessoa Jurídica Especializada na Locação de Mão de Obra de Serviços de Recepcionista e Motorista Habilitado para Atender a Demanda da Secretaria de Estado das Cidades;
Objeto do Termo: O presente Termo altera o INSTRUMENTO CONTRATUAL N.º 033/2014/00/00 - SECID, fixando para o dia 17 (dezessete) a data final para pagamento de fatura do instrumento contratual, conforme determinação do Decreto 011/2015 de 27/01/2015 2015 e também alteração da fonte da dotação orçamentária passando da fonte 100 para fonte 131;

Partes: 5 ESTRELAS SISTEMA DE SEGURANÇA e a SECRETARIA DE ESTADO DAS CIDADES.

*Reproduz-se por ter saído incorreto a publicação do dia 30/03/2015.

Extrato do Termo de Apostilamento nº 005/2014/02/01-SECID;

Processo nº 215191/2014 - SECID;

Objeto do Contrato: Contratação de Empresa Especializada em Prestação de Serviço Telefônico Fixo Comutado e Serviços Vinculados – Instalação e Assinatura, nas Modalidades Local, com Discagem Direta a Ramal – DDR, Longa Distância Nacional – LDN e Longa Distância Internacional – LDI e Terminais Não Residenciais, Serviços de 0800 – para Atender os Órgãos/Entidades do Poder Executivo Estadual com Ligações Originadas de Terminais Fixos a ser Executado de Forma Contínua;

Objeto do Termo: O presente Termo altera o INSTRUMENTO CONTRATUAL N.º 005/2014/00/00 - SECID, fixando para o dia 17 (dezessete) a data final para pagamento de fatura do instrumento contratual, conforme determinação do Decreto 011/2015 de 27/01/2015 2015 e também alteração da fonte da dotação orçamentária passando da fonte 100 para fonte 131;

Partes: OI S/A e a SECRETARIA DE ESTADO DAS CIDADES.

*Reproduz-se por ter saído incorreto a publicação do dia 30/03/2015.

EXTRATO DO VIGÉSIMO SEGUNDO TERMO EX-OFÍCIO DE PRORROGAÇÃO DE VIGÊNCIA DO CONVÊNIO Nº 132/2008/SECID, referente ao processo nº 318434/2008.

PARTE: Secretaria de Estado das Cidades/SECID-MT – CNPJ nº 03.507.415/0016-20 e a Prefeitura Municipal de Várzea Grande – CNPJ: 03.507.548/0001-10.

OBJETO: O presente Aditivo tem por objeto a prorrogação da vigência original do Convênio acima, devido o atraso ocorrido no repasse dos recursos financeiros, passando o término da vigência para 03/07/2015.

Assinatura: 26/03/2015.

SIGNATÁRIO: Eduardo Cairo Chiletto - Secretário de Estado das Cidades/MT.

Extrato do Termo de Apostilamento nº 030/2014/02/02-SECID;

Processo nº 410097/2013 - SECID;

Objeto do Contrato: Contratação de Empresa Especializada na Prestação de Serviços de Vigilância Armada, Vigilância Desarmada e Monitoramento Eletrônico a Serem Prestados nas Instalações da Secretaria de Estado das Cidades;

Objeto do Termo: O presente Termo altera o INSTRUMENTO CONTRATUAL N.º 030/2014/00/00 - SECID, fixando para o dia 17 (dezessete) a data final para pagamento de fatura do instrumento contratual, conforme determinação do Decreto 011/2015 de 27/01/2015 2015 e também alteração da fonte da dotação orçamentária passando da fonte 100 para fonte 131;

Partes: 5 ESTRELAS SISTEMA DE SEGURANÇA e a SECRETARIA DE ESTADO DAS CIDADES.

*Reproduz-se por ter saído incorreto a publicação do dia 30/03/2015.

Extrato do Termo de Apostilamento nº 001/2011/02/01-SECID;

Processo nº 313900 /2011 - SECID;

Objeto do Contrato: Prestação de Serviço em Intermediação de Estágios para Atender a SECID;

Objeto do Termo: O presente Termo altera o INSTRUMENTO CONTRATUAL N.º 001/2011/00/00 - SECID, fixando para o dia 17 (dezessete) a data

final para pagamento de fatura do instrumento contratual, conforme determinação do Decreto 011/2015 de 27/01/2015 2015 e também alteração da fonte da dotação orçamentária passando da fonte 100 para fonte 131;

Partes: CENTRO DE INTEGRAÇÃO EMPRESA ESCOLA - CIEE e a SECRETARIA DE ESTADO DAS CIDADES.

*Reproduz-se por ter saído incorreto a publicação do dia 30/03/2015.

EXTRATO DO PRIMEIRO TERMO ADITIVO DE VALOR AO TERMO DE CONVÊNIO Nº 018/2014/SECID, referente ao processo nº 617469/2013.

PARTES: Secretaria de Estado das Cidades/SECID-MT – CNPJ nº 03.507.415/0016-20 e a Prefeitura Municipal de Feliz Natal – CNPJ: 01.614.088/0001-02.

OBJETO: O presente Aditivo tem por objeto alterar a Cláusula Terceira – Dos Recursos do termo de convênio nº 018/2014, para aumentar o valor em R\$ 13.314,94 (treze mil, trezentos e quatorze reais e noventa e quatro centavos) como contrapartida financeira, alcançando o valor total do convênio em R\$ 263.314,94 (duzentos e sessenta e três mil, trezentos e quatorze reais e noventa e quatro centavos).

Assinatura: 11/02/2015.

SIGNATÁRIO: Eduardo Cairo Chiletto - Secretário de Estado das Cidades/MT.

Extrato do Termo de Apostilamento nº 009/2014/02/01-SECID;

Processo nº 80784/2014 - SECID;

Objeto do Contrato: Serviço de Instalação e Manutenção Preventiva e Corretiva de Aparelhos de Ar Condicionado para Atender a Secretaria de Estado das Cidades;

Objeto do Termo: O presente Termo altera o INSTRUMENTO CONTRATUAL N.º 009/2014/00/00 - SECID, fixando para o dia 17 (dezesete) a data final para pagamento de fatura do instrumento contratual, conforme determinação do Decreto 011/2015 de 27/01/2015 2015 e também alteração da fonte da dotação orçamentária passando da fonte 100 para fonte 131;

Partes: SÃO MIGUEL AR CONDICIONADO LTDA e a SECRETARIA DE ESTADO DAS CIDADES.

*Reproduz-se por ter saído incorreto a publicação do dia 30/03/2015.

Extrato do Termo de Apostilamento nº 007/2014/02/01-SECID;

Processo nº 359410/2013 - SECID;

Objeto do Contrato: Locação de Mão de Obra de Serviço de Limpeza, de Copa e de Jardinagem para Atender a Secid;

Objeto do Termo: O presente Termo altera o INSTRUMENTO CONTRATUAL N.º 007/2014/00/00 - SECID, fixando para o dia 17 (dezesete) a data final para pagamento de fatura do instrumento contratual, conforme determinação do Decreto 011/2015 de 27/01/2015 2015 e também alteração da fonte da dotação orçamentária passando da fonte 100 para fonte 131;

Partes: LUPPA ADMINISTRADORA DE SERVIÇOS E REPRESENTAÇÕES COMERCIAIS LTDA e a SECRETARIA DE ESTADO DAS CIDADES.

*Reproduz-se por ter saído incorreto a publicação do dia 30/03/2015.

Extrato do Termo de Apostilamento nº 040/2014/02/01-SECID;

Processo nº 514515/2014 - SECID;

Objeto do Contrato: Contratação de Empresa Especializada em Locação de Veículo para Atender a Secretária de Estado das Cidades;

Objeto do Termo: O presente Termo altera o INSTRUMENTO CONTRATUAL N.º 040/2014/00/00 - SECID, fixando para o dia 17 (dezesete) a data final para pagamento de fatura do instrumento contratual, conforme determinação do Decreto 011/2015 de 27/01/2015;

Partes: LUIS CESAR KAWASAKI E CIA LTDA e a SECRETARIA DE ESTADO DAS CIDADES.

*Reproduz-se por ter saído incorreto a publicação do dia 30/03/2015.

Extrato do Termo de Apostilamento nº 017/2014/02/01-SECID;

Processo nº 223759/2014 - SECID;

Objeto do Contrato: Contratação de Empresa para Prestação de Serviços de Agenciamento e Fornecimento de Passagens Terrestres Interestaduais;

Objeto do Termo: O presente Termo altera o INSTRUMENTO CONTRATUAL N.º 017/2014/00/00 - SECID, fixando para o dia 17 (dezesete) a data

final para pagamento de fatura do instrumento contratual, conforme determinação do Decreto 011/2015 de 27/01/2015;

Partes: AGÊNCIA DE VIAGENS UNIVERSAL LTDA e a SECRETARIA DE ESTADO DAS CIDADES.

*Reproduz-se por ter saído incorreto a publicação do dia 30/03/2015.

Extrato do Termo de Apostilamento nº 016/2014/02/01-SECID;

Processo nº 274754/2014 - SECID;

Objeto do Contrato: Contratação de Empresa Especializada em Serviços Especializados em Coleta e Entrega;

Objeto do Termo: O presente Termo altera o INSTRUMENTO CONTRATUAL N.º 016/2014/00/00 - SECID, fixando para o dia 17 (dezesete) a data final para pagamento de fatura do instrumento contratual, conforme determinação do Decreto 011/2015 de 27/01/2015 2015 e também alteração da fonte da dotação orçamentária passando da fonte 100 para fonte 131;

Partes: ANDRE CABRAL DE AQUINO ME e a SECRETARIA DE ESTADO DAS CIDADES.

*Reproduz-se por ter saído incorreto a publicação do dia 30/03/2015.

PORTARIA N.º 16/2015/SECID

A Secretaria de Estado das Cidades, no uso de suas atribuições e prerrogativas legais, considerando as disposições da Lei Federal nº. 8666, de 21 de junho de 1993, Seção IV, Art. 67, **RESOLVE:**

Art. 1º - **Designar** o servidor Eng. Ely Ferraz Ribeiro como representante da Secretaria de Estado das Cidades para exercer a função de Fiscal de Obras, com a missão de acompanhamento e fiscalização das obras relacionadas ao Instrumento Contratual nº 050/2013 - SECOPA, Sub-Rogado a SEDTUR em 01/12/2014 firmado com o **Consórcio Salgadeira**, cujo objeto é: **Reforma e revitalização do Terminal de Turismo e Lazer da Salgadeira, localizado na Rodovia Emanuel Pinheiro (MT-251) KM 45, Município de Cuiabá - MT;**

Art. 2º - **Designar** a servidora, Gestora Governamental Paula Gonçalves Baicere como representante da Secretaria de Estado das Cidades para exercer a função de Fiscal de Contrato, com a missão de acompanhamento da execução do Instrumento Contratual nº 050/2013 - SECOPA, zelando pelo fiel cumprimento de suas cláusulas e prazos;

Art. 3º - **Instituir** uma comissão composta pelos servidores abaixo relacionados para fins de assistir e subsidiar com informações pertinentes as suas atribuições o fiscal nomeado para o contrato em pauta, bem como proceder recebimento dos serviços relacionados ao mesmo:

Fiscal de Obras:

Eng. Ely Ferraz Ribeiro

Fiscal de Contrato:

Gestora. Paula Gonçalves Baicere

Membros:

Arq. Antonio Carlos Rey de Figueiredo

Eng. Lourival Alves

Eng. Eneias Fagundes Dias

Art. 4º. Esta portaria entrará em vigor na data de sua assinatura, revogando as disposições em contrário.

Registre-se. Publique-se. Cumpra-se.

Cuiabá-MT, 30 de março de 2015.

Eduardo Cairo Chiletto

Secretário de Estado das Cidades

(original assinado)

ADMINISTRAÇÃO INDIRETA

FAPEMAT

FUNDAÇÃO DE AMPARO À PESQUISA

EXTRATO DE TERMO DE CONCESSÃO E ACEITAÇÃO DE BOLSA NO PAÍS

IC – EDITAL UNIVERSAL Nº 003/2014 – FAPEMAT

Processo: 64231-2015**Espécie:** Termo de Concessão de bolsa de Iniciação Científica firmada entre FAPEMAT e Lucas Monteiro Bianchi**Objeto:** Bolsa de Iniciação Científica; **Valor:** R\$ 450,00**Duração:** 12 (doze) meses; **Data da assinatura:** 05/03/2015**Assinam:** Antonio Carlos Maximo – **Presidente da FAPEMAT** e Lucas Monteiro Bianchi – **Bolsista****Orientador:** Anderson Castro Soares de Oliveira

EXTRATO DE TERMO DE CONCESSÃO E ACEITAÇÃO DE BOLSA NO PAÍS

IC – EDITAL UNIVERSAL Nº 003/2014 – FAPEMAT

Processo: 66552/2015**Espécie:** Termo de Concessão de bolsa de Iniciação Científica firmada entre FAPEMAT e Fabíula Isoton Novelli**Objeto:** Bolsa de Iniciação Científica; **Valor:** R\$ 450,00**Duração:** 12 (doze) meses; **Data da assinatura:** 05/03/2015**Assinam:** Antonio Carlos Maximo – **Presidente da FAPEMAT** e Fabíula Isoton Novelli – **Bolsista****Orientador:** Lucieli Tereza Cambri

EXTRATO DE TERMO DE CONCESSÃO E ACEITAÇÃO DE BOLSA NO PAÍS

IC – EDITAL UNIVERSAL Nº 003/2014 – FAPEMAT

Processo: 61121/2015**Espécie:** Termo de Concessão de bolsa de Iniciação Científica firmada entre FAPEMAT e Adriany Dias Fonseca**Objeto:** Bolsa de Iniciação Científica; **Valor:** R\$ 450,00**Duração:** 12 (doze) meses; **Data da assinatura:** 13/03/2015**Assinam:** Antonio Carlos Maximo – **Presidente da FAPEMAT** e Adriany Dias Fonseca – **Bolsista****Orientador:** Fernanda Regina Casagrande Giachini Vitorino

EXTRATO DE TERMO DE CONCESSÃO E ACEITAÇÃO DE BOLSA NO PAÍS

Edital PRONEM Nº 006/2011 – FAPEMAT

Processo: 57913/2015**Espécie:** Termo de Concessão de bolsa de Apoio Técnico 3º Grau firmada entre FAPEMAT e Gabriela Salvatte de Oliveira Segri**Objeto:** Bolsa de Apoio Técnico 3º Grau; **Valor:** R\$ 800,00**Duração:** 05 (cinco) meses e 14 (quatorze) dias; **Data da assinatura:** 16/03/2015**Assinam:** Antonio Carlos Maximo – **Presidente da FAPEMAT** e Gabriela Salvatte de Oliveira Segri – **Bolsista****Orientador:** Aída Couto Dinucci Bezerra

EXTRATO DE TERMO DE CONCESSÃO E ACEITAÇÃO DE BOLSA NO PAÍS

Edital PRONEX Nº 009/2009 – FAPEMAT

Processo: 80761/2015**Espécie:** Termo de Concessão de bolsa de Mestrado firmada entre FAPEMAT e Jennifer Cardoso Farias Almada**Objeto:** Mestrado; **Valor:** R\$ 1.500,00**Duração:** 05 (cinco) meses e 10 (dez) dias; **Data da assinatura:** 05/03/2015**Assinam:** Antonio Carlos Maximo – **Presidente da FAPEMAT** e Jennifer Cardoso Farias Almada – **Bolsista****Orientador:** Rúbia Ribeiro Viana

EXTRATO DE TERMO DE CONCESSÃO E ACEITAÇÃO DE BOLSA NO PAÍS

TERMO DE CONCESSÃO TÉCNICA Nº 006/2014 – FAPEMAT

Processo: 66938/2015**Espécie:** Termo de Concessão de bolsa de Iniciação Científica firmada entre FAPEMAT e Camila Piovezan Ribas de Oliveira**Objeto:** Iniciação Científica; **Valor:** R\$ 450,00**Duração:** 06 (seis) meses; **Data da assinatura:** 02/03/2015**Assinam:** Antonio Carlos Maximo – **Presidente da FAPEMAT** e Camila Piovezan Ribas de Oliveira – **Bolsista****Orientador:** Lillian Rigatto Martins

EXTRATO DE TERMO DE CONCESSÃO E ACEITAÇÃO DE BOLSA NO PAÍS

IC – EDITAL UNIVERSAL Nº 003/2014 – FAPEMAT

Processo: 97702/2015**Espécie:** Termo de Concessão de bolsa de Iniciação Científica firmada entre FAPEMAT e Leila Aparecida Bispo da Cunha Santos**Objeto:** Iniciação Científica; **Valor:** R\$ 450,00**Duração:** 12 (doze) meses; **Data da assinatura:** 02/03/2015**Assinam:** Antonio Carlos Maximo – **Presidente da FAPEMAT** e Leila Aparecida Bispo da Cunha Santos – **Bolsista****Orientador:** Lóriége Pessoa Bitencourt

EXTRATO DE TERMO DE CONCESSÃO E ACEITAÇÃO DE BOLSA NO PAÍS

IC – EDITAL UNIVERSAL Nº 003/2014 – FAPEMAT

Processo: 93246/2015**Espécie:** Termo de Concessão de bolsa de Iniciação Científica firmada entre FAPEMAT e Wyllian Winckler Sartori**Objeto:** Iniciação Científica; **Valor:** R\$ 450,00**Duração:** 12 (doze) meses; **Data da assinatura:** 05/03/2015**Assinam:** Antonio Carlos Maximo – **Presidente da FAPEMAT** e Wyllian Winckler Sartori – **Bolsista****Orientador:** Marina Moura Morales

EXTRATO DE TERMO DE CONCESSÃO E ACEITAÇÃO DE BOLSA NO PAÍS

TERMO DE COOPERAÇÃO TÉCNICA Nº 005/2014 – FAPEMAT

Processo: 60072/2015**Espécie:** Termo de Concessão de bolsa de Iniciação Científica firmada entre FAPEMAT e Raiane de Paula Barbosa**Objeto:** Iniciação Científica; **Valor:** R\$ 450,00**Duração:** 12 (doze) meses; **Data da assinatura:** 02/03/2015**Assinam:** Antonio Carlos Maximo – **Presidente da FAPEMAT** e Raiane de Paula Barbosa – **Bolsista****Orientador:** Lóriége Pessoa Bitencourt

EXTRATO DE TERMO DE CONCESSÃO E ACEITAÇÃO DE BOLSA NO PAÍS

TERMO DE COOPERAÇÃO TÉCNICA Nº 006/2014 – FAPEMAT

Processo: 49734/2015**Espécie:** Termo de Concessão de bolsa de Iniciação Científica firmada entre FAPEMAT e Ricardo Aparecido Rodrigues Neponuceno**Objeto:** Iniciação Científica; **Valor:** R\$ 450,00**Duração:** 07 (sete) meses; **Data da assinatura:** 06/02/2015**Assinam:** Antonio Carlos Maximo – **Presidente da FAPEMAT** e Ricardo Aparecido Rodrigues Neponuceno – **Bolsista****Orientador:** Helder Lopes Teles

EXTRATO DE TERMO DE CONCESSÃO E ACEITAÇÃO DE BOLSA NO PAÍS

TERMO DE COOPERAÇÃO TÉCNICA Nº 006/2014 – FAPEMAT

Processo: 66928/2015**Espécie:** Termo de Concessão de bolsa de Iniciação Científica firmada entre FAPEMAT e Lívia Regina Magalhães**Objeto:** Iniciação Científica; **Valor:** R\$ 450,00**Duração:** 06 (seis) meses; **Data da assinatura:** 02/03/2015**Assinam:** Antonio Carlos Maximo – **Presidente da FAPEMAT** e Lívia Regina Magalhães – **Bolsista****Orientador:** Jeater Waldemar Maciel Correa Santos

UNEMAT**UNIVERSIDADE DO ESTADO DE MATO GROSSO****EXTRATO DE EDITAL DE PROCESSO SELETIVO
UNEMAT - Edital nº 027/2015**

A Universidade do Estado de Mato Grosso, no uso de suas atribuições legais torna pública a reabertura de inscrições no Processo Seletivo de Provas e Títulos, destinado à **contratação temporária de professor da Educação Superior** para atuar na **Faculdade de Ciências Humanas, no Campus Universitário de Cáceres/MT**.

Período de inscrições: **01/04/2015 a 13/04/2015**

Quantitativo de vagas: Cadastro de Reserva

Remuneração: de R\$ 2133,25 até R\$ 4906,44

O Edital completo está disponível aos interessados no site da UNEMAT, no link <http://www.unemat.br/seletivos>.

Cáceres/MT, 31 de março de 2015.

Prof.ª. Dr.ª. *Maria do Socorro de Souza Araújo*

Presidente da Comissão do Processo Seletivo Unificado

**EXTRATO DE EDITAL DE PROCESSO SELETIVO
UNEMAT - Edital nº 026/2015**

A Universidade do Estado de Mato Grosso, no uso de suas atribuições legais torna pública a reabertura de inscrições no Processo Seletivo de Provas e Títulos, destinado à **contratação temporária de professor da Educação Superior** para atuar na **Faculdade de Ciências Agrárias, Biológicas e Sociais Aplicadas, no Campus Universitário de Nova Xavantina/MT**.

Período de inscrições: **01/04/2015 a 13/04/2015**

Quantitativo de vagas: 03 (três) vagas + Cadastro de Reserva

Remuneração: de R\$ 2133,25 até R\$ 4906,44

O Edital completo está disponível aos interessados no site da UNEMAT, no link <http://www.unemat.br/seletivos>.

Cáceres/MT, 31 de março de 2015.

Prof. Dr. Ary Gertes Carneiro Junior

Presidente da Comissão do Processo Seletivo Unificado

IPEM-MT**INSTITUTO DE PESOS E MEDIDAS DE MATO GROSSO****EXTRATO DO 1º TERMO ADITIVO AO CONTRATO EMERGENCIAL Nº
018/2014/IPEM-MT**

CONTRATANTE: INSTITUTO DE PESOS E MEDIDAS DE MATO GROSSO – IPEM/MT

CONTRATANTE: TELEFÔNICA BRASIL S/A.

OBJETO: Tem como objeto a prorrogação de prazo por mais 90 (noventa) dias, nos termos do inciso IV, do artigo 24, da Lei nº 8.666/93, com vigência a partir de 22/03/2015.

FUNDAMENTO LEGAL: artigo 24, inciso IV da Lei nº 8.666/93.

DATA DE ASSINATURA DO 1º TERMO ADITIVO DO CONTRATO: 20 de Março de 2015.

ASSINAM: MÁRCIO LARA PINTO TOLETO. Presidente do Instituto de Pesos e Medidas de Mato Grosso- IPEM/MT. CLARISSA GUIMARÃES GOELZER e MÁRCIO GALINA – TELEFÔNICA BRASIL S/A.

INDEA**INSTITUTO DE DEFESA AGROPECUÁRIA**

INSTITUTO DE DEFESA AGROPECUÁRIA DO ESTADO DE MATO GROSSO

VINCULADO À SECRETARIA DE DESTADO DE DESENVOLVIMENTO ECONÔMICO - SEDEC

PORTARIA CREDENCIAMENTO INDEA – MT N.º028/ 2.015

A Presidente do Instituto de Defesa Agropecuária do Estado de Mato Grosso, no uso de suas atribuições legais que lhe conferem o art. 56, incisos VI e XII, do Regimento Interno, aprovado pelo Decreto n.º 1966 de 22 de setembro de 1992 .

RESOLVE:

I - Credenciar o Médica Veterinária Danielli Strutz, para exercer atividades junto ao Serviço de Inspeção Sanitária sob os auspícios do SISE/MT, a partir de 16/03/2014.

II – Esta portaria entra em vigor na data de sua publicação.

Registra-se. Cumpra-se.

Cuiabá, 31 de março de 2015.

GUILHERME LINARES NOLASCO
PRESIDENTE DO INDEA/MT

PORTARIA CONJUNTA Nº 191/2015/CGE-COR/INDEA

A PRESIDÊNCIA DO INSTITUTO DE DEFESA AGROPECUÁRIA DO ESTADO DE MATO GROSSO, no uso de suas atribuições que lhe são conferidas pelos artigos 69 e 75, §1º da Lei Complementar nº 207, de 29/12/2004, alterada pela Lei Complementar nº 213, de 09/07/2005 e o **SECRETÁRIO CONTROLADOR-GERAL DO ESTADO**, em razão da competência que lhe é conferida pelo artigo 8º da Lei Complementar nº 413, de 20/12/2010 e pelo artigo 3º da Lei Complementar nº 550 de 27/11/2014.

Considerando a solicitação de prorrogação de prazo, formulada e fundamentada pela responsável Comissão Processante, para o término dos trabalhos elucidativos do Processo Administrativo Disciplinar nº 004/2013/AGE;

Considerando o Princípio do Contraditório e da Ampla Defesa, com fulcro no art. 5º, inciso LV da Constituição Federal;

RESOLVEM:

Art. 1º Designar os atuais membros da Comissão Processante, designados pela Portaria Conjunta nº 662/2014/AGE-COR/INDEA, publicada no D.O.E. em 12/12/2014 e pela Portaria Conjunta nº 715/2014/AGE-COR/INDEA, publicada no D.O.E. em 08/01/2015, para dar continuidade aos trabalhos instrutórios do Processo Administrativo Disciplinar supracitado.

Art. 2º Conceder o prazo de 60 (sessenta) dias, a partir de **06/03/2015, para a conclusão do sobredito Processo Administrativo Disciplinar**, pelos motivos carreados aos autos.

Art. 3º. Esta Portaria entra em vigor na data de sua publicação.

Registre-se. Publique-se. CUMPRA-SE.

Cuiabá-MT, 09 de março de 2015.

GUILHERME LINARES NOLASCO
Presidente do Instituto de Defesa Agropecuária do
Estado de Mato Grosso

CIRO RODOLPHO GONÇALVES
Secretário Controlador-Geral
do Estado

PORTARIA CONJUNTA Nº 190/2015/CGE-COR/INDEA

O PRESIDENTE DO INSTITUTO DE DEFESA AGROPECUÁRIA DO ESTADO DE MATO GROSSO, no uso de suas atribuições que lhe são conferidas pelos artigos 69 e 75, §1º da Lei Complementar nº 207, de 29/12/2004, alterada pela Lei Complementar nº 213, de 09/07/2005 e o **SECRETÁRIO CONTROLADOR-GERAL DO ESTADO**, em razão da competência que lhe é conferida pelo artigo 8º da Lei Complementar nº 413, de 20/12/2010 e pelo art. 3º da Lei Complementar nº 550 de 27/11/2014.

Considerando a solicitação de prorrogação de prazo, formulada e fundamentada pela responsável Comissão Processante, para o término dos trabalhos elucidativos do Processo Administrativo Disciplinar nº 018/2014/AGE;

Considerando o Princípio do Contraditório e da Ampla Defesa, com fulcro no art. 5º, inciso LV da Constituição Federal;

RESOLVEM:

Art. 1º Designar os atuais membros da Comissão Processante designados pela Portaria Conjunta nº 707/2014/AGE-COR/INDEA, publicada no D.O.E. em 04/12/2014, para dar continuidade aos trabalhos instrutórios do Processo Administrativo Disciplinar supracitado.

Art. 2º Conceder o prazo de 60 (sessenta) dias, a partir de **11/03/2015, para a conclusão do sobredito Processo Administrativo Disciplinar**, pelos motivos carreados aos autos.

Art. 3º. Esta Portaria entra em vigor na data de sua publicação.

Registre-se. Publique-se. CUMPRA-SE.

Cuiabá-MT, 09 de março de 2015.

GUILHERME LINARES NOLASCO
Presidente do Instituto de Defesa Agropecuária do
Estado de Mato Grosso

CIRO RODOLPHO GONÇALVES
Secretário Controlador-Geral
do Estado

SECRETARIA DE DESENVOLVIMENTO ECONÔMICO - SEDEC/
MT

INSTITUTO DE DEFESA AGROPECUÁRIA DO ESTADO DE MATO
GROSSO - INDEA/MT

COORDENADORIA DE DEFESA SANITÁRIA VEGETAL - CDSV

P PEDIDOS DE INSCRIÇÃO DE CADASTRO DE PRODUTOS

AGROTÓXICOS NO ESTADO DE MATO GROSSO

MARCA COM.	Nº. REG.	P. ATIVO	CONC.	CL. TOX.	REGISTRANTE
GRAOLIN 500 EC	0515	PIRIMIFÓS-METÍLICO	500 G/L	III	SYNGENTA PROTEÇÃO DE CULTIVOS LTDA
AFALON SC	00088507	LINURON	450 G/L	III	ADAMA BRASIL S/A
AVATAR	1415	INDOXACARBE	150 G/L	III	DU PONT DO BRASIL S.A
GLIDER 720 SC	0615	CLOROTALONIL	720 G/L	I	ROTAM DO BRASIL AGROQUÍMICA E PRODUTOS AGRÍCOLAS LTDA
AUG 120	12114	DIUROM + TIDIAZUROM	180 G/L + 360 G/L	III	AVG CROP PROTECTION IMP. E EXP. LTDA

RELAÇÃO DE PRODUTOS AGROTÓXICOS QUE TIVERAM ALTERAÇÃO DE CLASSE TOXICOLÓGICA

Nº. CAD.	MARCA COM.	Nº. REG.	P. ATIVO	CONC.	CL. TOX. ANTERIOR	CL. TOX. ATUAL	REGISTRANTE
1368	7907	KIFIX	IMAZAPIR + IMAZAPIQUE	525 G/KG + 175 G/KG	II	I	BASF S/A

PRODUTOS AGROTÓXICOS QUE TIVERAM SEUS CADASTROS ATUALIZADOS (INCLUSÃO DE CULTURAS)

Nº. CAD	Nº. REG	MARCA COMERCIAL	PRINCÍPIO ATIVO	CULTURAS INCLUIDAS	CL. TOX.	REGISTRANTE
1541	6310	COPUPER	OXICLORETO DE COBRE	MAMÃO E SOJA	III	OXIQUÍMICA AGROCIÊNCIA LTDA
1542	6210	STATUS	OXICLORETO DE COBRE	MAMÃO E SOJA	III	OXIQUÍMICA AGROCIÊNCIA LTDA
1676	12512	LUMICA	MESOTRIONA	MILHO	III	SYNGENTA PROTEÇÃO DE CULTIVOS LTDA
1110	05105	RANMAN	CIAZO-FAMIDA	BRÓCOLIS, COUVE-FLOR, COUVE-CHINESA E REPOLHO		ISK BIOSCIÊNCIAS DO BRASIL LTDA
1638	08212	AUTHORITY	FLUTRIAFOL + AZOXISTROBINA	MILHO	III	CHEMINOVA BRASIL LTDA
892	03500	RUMO WG	INDOXACARB	PIMENTÃO, BERINJELA, JILÓ, PIMENTA, BRÓCOLIS, COUVE, COUVE-FLOR, COUVE-DE-BRUXELAS, COUVE-CHINESA, ALFACE, AGRIÃO, ALMEIRÃO, CHICÓREA, ESPINAFRE, RÚCULA, MOSTARDA, ACELGA, ESTÉVIA, MELANCIA, ABÓBORA, ABOBRINHA, CHUCHU, MAXIXE, MARACUJÁ	I	DU PONT DO BRASIL S/A

1292	02908	TUTOR	HIDRÓXIDO DE COBRE	MELÃO, MAMÃO, CEBOLA, PIMENTÃO, PEPINO, MALANCIA, ABACATE, CACAU, MARACUJÁ, ALHO, BERINJELA, PIMENTA, QUIABO, ABÓBORA, BATATA, MAÇÃ, MANGA, TOMATE E UVA.	II	BASF S/A
------	-------	-------	--------------------	-----------------------------------------------------------------------------------------------------------------------------------------------------------	----	----------

PRODUTOS AGROTÓXICOS QUE TIVERAM SEUS CADASTROS ATUALIZADOS

Nº. CAD	Nº. REG	MARCA COMERCIAL	PRINCÍPIO ATIVO	CONC.	CL. TOX.	REGISTRANTE
577	02788792	CUPROGAR 500	OXICLORETO DE COBRE	840 G/KG	IV	OXIQUÍMICA AGROCIÊNCIA LTDA
1061	02203	SUPERA	HIDRÓXIDO DE COBRE	537,44 G/L	III	OXIQUÍMICA AGROCIÊNCIA LTDA
1062	02103	GANA 450 WP	HIDRÓXIDO DE COBRE	691 G/KG	I	OXIQUÍMICA AGROCIÊNCIA LTDA
1208	004707	DIPEL WG	BACILLUS THURINGENSIS	540 G/KG	II	SUMITOMO CHEMICAL DO BRASIL REPRES. LTDA
1433	08099	RE-SOURCE 100	FLUMICLORAC-PENTYL	100 G/L	I	SUMITOMO CHEMICAL DO BRASIL REPRES. LTDA
883	00858901	DIPEL WP	BACILLUS THURINGENSIS	32,0 G/KG	II	SUMITOMO CHEMICAL DO BRASIL REPRES. LTDA
1247	020107	AVICTA 500 FS	ABAMECTIN	500 G/L	I	SYNGENTA PROTEÇÃO DE CULTIVOS LTDA
1676	12512	LUMICA	MESOTRIONA	480 G/L	III	SYNGENTA PROTEÇÃO DE CULTIVOS LTDA
527	00988692	DIURON NORTOX	DIURON	800 G/KG	III	NORTOX S/A
580	08895	DIURON NORTOX 500 SC	DIURON	500 G/L	IV	NORTOX S/A
980	01002	IMAZETAPIR PLUS NORTOX	IMAZETHAPYR	106,0 G/L	I	NORTOX S/A
1376	03009	2,4-D NORTOX	SAL DE DIMETILAMINA DE 2,4-D	806 G/L	I	NORTOX S/A
1408	08009	HEXAZINONA D NORTOX	HEXAZINONA + DIURON	132 G/KG + 468 G/KG	I	NORTOX
1437	11409	NORTON	SAL DE TRIETANOLAMINA DE 2,4-D + SAL DE TRIETANOLAMINA DE PICLORAM	402 G/L + 103,5 G/L	I	NORTOX
1638	08212	AUTHORITY	FLUTRIAFOL + AZOXISTROBINA	125 G/L + 125 G/L	III	CHEMINOVA BRASIL LTDA
570	01595	ADVANCE	HAXAZINONE + DIURON	67 G/KG + 533 G/KG	III	DU PONT DO BRASIL LTDA
1368	7907	KIFIX	IMAZAPIR + IMAZAPIQUE	525 G/KG + 175 G/KG	I	BASF S/A
541	01395	FORUM	DIMETHOMORPH	500 G/KG	III	BASF S/A
1096	02605	ACROBAT MZ	MANCOZEB + DIMETOMORFE	600 G/KG + 90 G/KG	II	BASF S/A
1684	01013	HEAT	SAFLUFENACIL	700 G/KG	III	BASF S/A

PRODUTOS AGROTÓXICOS QUE TIVERAM SEUS CADASTROS ATUALIZADOS (INCLUSÃO DA MODALIDADE DE APLICAÇÃO AÉREA)

Nº. CAD.	Nº. REG.	MARCA COMERCIAL	PRINCÍPIO ATIVO	CONC.	CL. TOX.	REGISTRANTE
1232	014207	TU-RUNA	PICLORAM, SAL TRIISOPROPANOL-AMINA + 2,4-D, SAL TRIISOPROPANOL-AMINA	114 G/L + 447 G/L	I	STOCKTON-AGRI-MOR DO BRASIL LTDA
1249	016407	ARENA	PICLORAM, SAL TRIISOPROPANOL-AMINA + 2,4-D, SAL TRIISOPROPANOL-AMINA	114 G/L + 447 G/L	I	STOCKTON-AGRI-MOR DO BRASIL LTDA

PRODUTOS AGROTÓXICOS QUE TIVERAM ALTERAÇÃO DE MARCA COMERCIAL

Nº. CAD.	Nº. REG.	REGISTRANTE	MARCA ANTERIOR	MARCA ATUAL
183	02448792	OXIQUÍMICA AGROCIÊNCIA LTDA	ÓLEO MINERAL FERSOL	ORIX
434	000193	OXIQUÍMICA AGROCIÊNCIA LTDA	CROP'OIL	VISION
1821	7814	BASF S/A	CULTIFIX	SOYVANCE

RELAÇÃO DE PRODUTOS AGROTÓXICOS, CUJAS EMPRESAS REGISTRANTES SOLICITARAM RENOVAÇÃO DE CADASTRO

Nº. CAD.	MARCA COMERCIAL	Nº. REG.	REGISTRANTE
194	CAPTAN 750 TS	00318607	ARYSTA LIFESCIENCE DO BRASIL INDÚSTRIA QUÍMICA E AGROPECUÁRIA LTDA
200	CAPTAN 500 WP	00548708	ARYSTA LIFESCIENCE DO BRASIL INDÚSTRIA QUÍMICA E AGROPECUÁRIA LTDA
315	ORTHENE 750 BR	02788394	ARYSTA LIFESCIENCE DO BRASIL INDÚSTRIA QUÍMICA E AGROPECUÁRIA LTDA
403	HAITEN	02158793	ARYSTA LIFESCIENCE DO BRASIL INDÚSTRIA QUÍMICA E AGROPECUÁRIA LTDA
404	KASUMIN	01648702	ARYSTA LIFESCIENCE DO BRASIL INDÚSTRIA QUÍMICA E AGROPECUÁRIA LTDA
460	SELECT 240 EC	00479097	ARYSTA LIFESCIENCE DO BRASIL INDÚSTRIA QUÍMICA E AGROPECUÁRIA LTDA
495	SEMPRA	007594	ARYSTA LIFESCIENCE DO BRASIL INDÚSTRIA QUÍMICA E AGROPECUÁRIA LTDA
584	ORTUS 50 EC	3893	ARYSTA LIFESCIENCE DO BRASIL INDÚSTRIA QUÍMICA E AGROPECUÁRIA LTDA
666	TARGA 50 EC	03897	ARYSTA LIFESCIENCE DO BRASIL INDÚSTRIA QUÍMICA E AGROPECUÁRIA LTDA
726	APPLAUD 250	00004097	ARYSTA LIFESCIENCE DO BRASIL INDÚSTRIA QUÍMICA E AGROPECUÁRIA LTDA
835	LANZAR	06299	ARYSTA LIFESCIENCE DO BRASIL INDÚSTRIA QUÍMICA E AGROPECUÁRIA LTDA
845	MANAGE 150	07299	ARYSTA LIFESCIENCE DO BRASIL INDÚSTRIA QUÍMICA E AGROPECUÁRIA LTDA
1025	AKITO	01703	ARYSTA LIFESCIENCE DO BRASIL INDÚSTRIA QUÍMICA E AGROPECUÁRIA LTDA
1028	DINAMIC	010601	ARYSTA LIFESCIENCE DO BRASIL INDÚSTRIA QUÍMICA E AGROPECUÁRIA LTDA
1039	EMINENT 125 EW	03004	ARYSTA LIFESCIENCE DO BRASIL INDÚSTRIA QUÍMICA E AGROPECUÁRIA LTDA
1047	PENNZOZEB WG	02004	ARYSTA LIFESCIENCE DO BRASIL INDÚSTRIA QUÍMICA E AGROPECUÁRIA LTDA
1163	EVOLUTION	07598	ARYSTA LIFESCIENCE DO BRASIL INDÚSTRIA QUÍMICA E AGROPECUÁRIA LTDA
1279	TOPSTAR	011807	ARYSTA LIFESCIENCE DO BRASIL INDÚSTRIA QUÍMICA E AGROPECUÁRIA LTDA
1310	TAIREL PLUS	03508	ARYSTA LIFESCIENCE DO BRASIL INDÚSTRIA QUÍMICA E AGROPECUÁRIA LTDA
51	TALCORD 250	0688605	BASF SA
54	DELAN	01818600	BASF SA
224	POAST	01128798	BASF AS
225	KUMULUS DF	02418592	BASF SA
229	BASAGRAN 480	00308394	BASF SA
232	ASSIST	01938789	BASF SA
436	TRIONA	01908792	BASF SA
444	BASAGRAN 600	000594	BASF SA
455	PIVOT	00329003	BASF SA
500	REGENT 800 WG	005794	BASF SA
541	FORUM	01395	BASF SA
547	NOMOLT 150	001393	BASF SA

670	VIRTUE	01197	BASF SA
721	SUNFIRE	02297	BASF SA
736	PLATEAU	02298	BASF SA
737	ALTEZA 30 SL	04298	BASF SA
738	INVEST	02698	BASF SA
746	PIRATE	05898	BASF SA
772	ONDUTY	08298	BASF SA
817	STANDAK	01099	BASF SA
833	TALCORD	0639603	BASF SA
908	PIX HC	06400	BASF SA
914	DRIVER	06700	BASF SA
941	CARAMBA 90	01601	BASF SA
948	STAGE	02201	BASF SA
960	COMET	08801	BASF SA
961	OPERA	08601	BASF SA
976	TANGO CASH	09701	BASF SA
998	FORUM PLUS	03502	BASF SA
999	STROBY SC	03198	BASF SA
1006	CABRIO TOP	01303	BASF SA
1010	POLYRAM DF	01603	BASF SA
1032	CANTUS	07503	BASF SA
1040	BLITZ NA	0230/99	BASF SA
1043	TUIT FLORESTAL	06504	BASF SA
1060	ONLY	05203	BASF SA
1096	ACROBAT MZ	02605	BASF SA
1144	OPUS SC	01102	BASF SA
1183	IMUNIT	08806	BASF SA
1237	AURA	007107	BASF SA
1240	TAJ	04406	BASF SA
1348	SOURCE	01008	BASF SA
1349	AMULET	01108	BASF SA
1351	BELURE	01208	BASF SA
1369	STANDAK TOP	01209	BASF SA
1414	BRIO	09009	BASF SA

EVENTOS DE PESSOAL

SECRETARIAS

SEGES

SECRETARIA DE ESTADO DE GESTÃO

BOLETIM DE PESSOAL/SEGES/00091/2015

DE: 31/03/2015

O Secretário de Estado de Gestão no uso de suas atribuições que lhes são conferidas por lei,

Resolve: REMOVER

Evento: REMOCAO

Processo N.:

Nome: (249642/1) DANIELLE BERNARDO DA SILVA

Cargo/Função: (5365) TECNICO ADMINISTRATIVO L 10052

Para Un. Adm: (183172) GER. DE GESTAO DE CONTRATOS

A Partir de: 19/03/2015

PUBLICADA, REGISTRADA, CUMPRÁ-SE.

Cuiabá-MT, 31 de Março de 2015.

Julio Cezar Modesto Santos

Secretário de Estado de Gestão

SEFAZ

SECRETARIA DE ESTADO DE FAZENDA

BOLETIM DE PESSOAL/SEFAZ/00135/2015

DE: 31/03/2015

O Secretária Adjunta de Administração Fazendária no uso de suas atribuições que lhes são conferidas por lei,

Resolve: REMOVER

Evento: REMOCAO

Processo N.: 147342/2015

Nome: (25780/2) CERLENE REGINA FASSBINDER

Cargo/Função: (5382) APOIO ADMINISTRATIVO L 10052

Para Un. Adm: (161349) AGENCIAS FAZENDARIAS
 A Partir de: 30/03/2015
Processo N.º: 54003/2015
 Nome: (203993/1) CLAUDETE PEREIRA DE PINHO FERRAZ
 Cargo/Função: (5349) ANALISTA ADMINISTRATIVO L 10052
 Para Un. Adm: (143359) GER. DE INFORMAÇÕES DO IPVA
 A Partir de: 20/03/2015
Processo N.º: 130801/2015
 Nome: (251433/1) HELLEN CAROLINE ORDONES NERY BUCAIR
 Cargo/Função: (5349) ANALISTA ADMINISTRATIVO L 10052
 Para Un. Adm: (179493) GER. DE GESTAO DE CONTRATOS
 A Partir de: 23/03/2015
Processo N.º: 145937/2015
 Nome: (249138/1) KEYLLA SAMIA MENDONÇA REIS
 Cargo/Função: (5349) ANALISTA ADMINISTRATIVO L 10052
 Para Un. Adm: (118702) UNID.ESPEC.DE CONTROLE E MOVIMENTAÇÃO PESSOAL
 A Partir de: 14/03/2015
 PUBLICADA, REGISTRADA, CUMPRÁ-SE.
 Cuiabá-MT, 31 de Março de 2015.
 Maria Celia de Oliveira Pereira
 Secretária Adjunta de Administração Fazendária

BOLETIM DE PESSOAL/SEFAZ/00136/2015 DE: 31/03/2015

O Secretária Adjunta de Administração Fazendária no uso de suas atribuições que lhes são conferidas por lei,
 Resolve: DEFERIR
 Evento: LICENÇA PARA TRATAMENTO DE SAUDE
 Processo N.º:
 Nome: (114078/1) MARIA GAUNA TEIXEIRA
 Cargo/Função: (5349) ANALISTA ADMINISTRATIVO L 10052
 Un. Adm: (118702) UNID.ESPEC.DE CONTROLE E MOVIMENTAÇÃO PESSOAL
 A Partir de: 11/03/2015 Até 08/07/2015
 PUBLICADA, REGISTRADA, CUMPRÁ-SE.
 Cuiabá-MT, 31 de Março de 2015.
 Maria Celia de Oliveira Pereira
 Secretária Adjunta de Administração Fazendária

SEMA

SECRETARIA DE ESTADO DE MEIO AMBIENTE

BOLETIM DE PESSOAL/SEMA/00057/2015 DE: 31/03/2015

O Secretária de Estado do Meio Ambiente no uso de suas atribuições que lhes são conferidas por lei,
 Resolve: CONCEDER
 Evento: LICENÇA PREMIO - CONCESSÃO
 Processo N.º: 93534/2015
 Nome: (80460/1) ALICE MARQUES DA SILVA
 Quinquênio: 01/03/2010 Ate 28/02/2015
 Qtde Dias: 90
Processo N.º: 73129/2015
 Nome: (83107/1) ARNALDO AUGUSTO DORILEO LEITE
 Quinquênio: 01/02/2010 Ate 31/01/2015
 Qtde Dias: 90
Processo N.º: 134501/2015
 Nome: (80361/1) EULINDA DE CAMPOS LOPES
 Quinquênio: 25/07/2008 Ate 24/07/2013
 Qtde Dias: 90
Processo N.º: 81052/2015
 Nome: (79670/1) JANE APARECIDA DA SILVA
 Quinquênio: 12/01/2010 Ate 11/01/2015
 Qtde Dias: 90
Processo N.º: 70993/2015
 Nome: (80531/2) JOASIL SOUZA DO AMARAL
 Quinquênio: 01/08/2009 Ate 31/07/2014
 Qtde Dias: 90
Processo N.º: 133295/2015
 Nome: (50106/2) MAGDA MENDES DA SILVA
 Quinquênio: 13/03/2010 Ate 12/03/2015
 Qtde Dias: 90
Processo N.º: 557778/2014
 Nome: (205025/2) PAULA MARYE DE ANDRADE
 Quinquênio: 21/07/2008 Ate 20/07/2013
 Qtde Dias: 90
Processo N.º: 98402/2015
 Nome: (80317/1) REINALDO RENATO DE ASSIS
 Quinquênio: 12/02/2010 Ate 11/02/2015
 Qtde Dias: 90
Processo N.º: 30420/2015
 Nome: (80151/1) SANDRA MARCIA DE LAET
 Quinquênio: 01/11/2009 Ate 31/10/2014
 Qtde Dias: 90
Processo N.º: 128488/2015
 Nome: (142651/1) THIAGO LOPES ANDRADE
 Quinquênio: 16/01/2008 Ate 15/01/2013
 Qtde Dias: 90
Processo N.º: 123432/2015
 Nome: (79549/1) WALDIRENE FARIAS DE OLIVEIRA FONSECA
 Quinquênio: 15/02/2010 Ate 14/02/2015
 Qtde Dias: 90
 PUBLICADA, REGISTRADA, CUMPRÁ-SE.
 Cuiabá-MT, 31 de Março de 2015.
 Ana Luiza Avila Peterlini de Souza
 Secretária de Estado do Meio Ambiente

BOLETIM DE PESSOAL/SEMA/00056/2015 DE: 31/03/2015
 O Secretária de Estado do Meio Ambiente no uso de suas atribuições que lhes são conferidas por lei,
 Resolve: DEFERIR
 Evento: LICENÇA PARA TRATAMENTO DE SAUDE EM PESSOA DA FAMILIA
 Processo N.º:
 Nome: (127069/2) ED CARLOS DE ALMEIDA MATOS
 Cargo/Função: (11382) ANALISTA DE MEIO AMBIENTE L 10083/2014
 Un. Adm: (178900) GER. DE CAPACITAÇÃO E DO CONHECIMENTO
 A Partir de: 19/03/2015 Até 17/05/2015

Processo N.º:
 Nome: (131250/1) RAMILSON LUIZ CAMARGO SANTIAGO
 Cargo/Função: (11382) ANALISTA DE MEIO AMBIENTE L 10083/2014
 Un. Adm: (146943) UNID. DE ASSESSORIA
 A Partir de: 24/03/2015 Até 07/04/2015
 PUBLICADA, REGISTRADA, CUMPRÁ-SE.
 Cuiabá-MT, 31 de Março de 2015.
 Ana Luiza Avila Peterlini de Souza
 Secretária de Estado do Meio Ambiente

PORTARIA/SEMA/00014/2015 DE: 31/03/2015
 O Secretária de Estado do Meio Ambiente no uso de suas atribuições que lhes são conferidas por lei,
 Resolve: DESIGNAR
 Evento: DESIGNAÇÃO EM SUBSTITUIÇÃO CARGO EM COMISSÃO/FUNÇÃO
 Processo N.º: 136558/2015

Nome: (241139/1) FLAVIO JABRA PEIXOTO
 A Partir de: 25/03/2015 Até 23/04/2015
 Cargo/Função: (11606) DGA-6 SERVIDOR
 Substituído: (80414/1) MERIS CLARA BERTO DE SANTANA
 Un. Adm: (178870) COORD. DE GESTAO DE PESSOAS
 PUBLICADA, REGISTRADA, CUMPRÁ-SE.
 Cuiabá-MT, 31 de Março de 2015.
 Ana Luiza Avila Peterlini de Souza
 Secretária de Estado do Meio Ambiente

SESP

SECRETARIA DE ESTADO DE SEGURANÇA PÚBLICA

PJC

POLÍCIA JUDICIÁRIA CIVIL

BOLETIM DE PESSOAL/PJC/00135/2015 DE: 31/03/2015
 O Delegado Geral da Polícia Judiciária Civil no uso de suas atribuições que lhes são conferidas por lei,
 Resolve: DEFERIR
 Evento: LICENÇA PARA TRATAMENTO DE SAUDE EM PESSOA DA FAMILIA
 Processo N.º:

Nome: (39076/7) PEDRO FERREIRA DA SILVA FILHO
 Cargo/Função: (9200) ESCRIVAO DE POLICIA/LC318/407
 Un. Adm: (131997) ACADEMIA DE POLÍCIA JUDICIÁRIA CIVIL
 A Partir de: 21/03/2015 Até 04/04/2015
 PUBLICADA, REGISTRADA, CUMPRÁ-SE.
 Cuiabá-MT, 31 de Março de 2015.
 Adriano Peralta Moraes
 Delegado Geral da Polícia Judiciária Civil

BOLETIM DE PESSOAL/PJC/00134/2015 DE: 31/03/2015
 O Delegado Geral da Polícia Judiciária Civil no uso de suas atribuições que lhes são conferidas por lei,
 Resolve: DEFERIR
 Evento: LICENÇA PARA TRATAMENTO DE SAUDE
 Processo N.º:

Nome: (259692/1) CAIO SERGIO SCHOSSLER DANIELLI
 Cargo/Função: (9175) INVESTIGADOR DE POLICIA/LC344/407
 Un. Adm: (131997) ACADEMIA DE POLÍCIA JUDICIÁRIA CIVIL
 A Partir de: 16/03/2015 Até 20/03/2015
Processo N.º:
 Nome: (97407/1) DEUZIMAR BRITO ARRAES
 Cargo/Função: (9175) INVESTIGADOR DE POLICIA/LC344/407
 Un. Adm: (133493) DELEGACIA REG. DE BARRA DO GARÇAS
 A Partir de: 23/03/2015 Até 21/04/2015
 PUBLICADA, REGISTRADA, CUMPRÁ-SE.
 Cuiabá-MT, 31 de Março de 2015.
 Adriano Peralta Moraes
 Delegado Geral da Polícia Judiciária Civil

PMMT

POLÍCIA MILITAR

BOLETIM DE PESSOAL/PM/00068/2015 DE: 31/03/2015
 O Comandante Geral da PM-MT no uso de suas atribuições que lhes são conferidas por lei,
 Resolve: DEFERIR
 Evento: LICENÇA A GESTANTE
 Processo N.º:

Nome: (98815/1) VIVIANI DA SILVA BRAZILISTA
Cargo/Função: (8895) CABO LC 541/2014
Un. Adm: (167509) COMANDO REGIONAL IV - RONDONOPOLIS
A Partir de: 06/03/2015 Até 01/09/2015
PUBLICADA, REGISTRADA, CUMPRÁ-SE.
Cuiabá-MT, 31 de Março de 2015.
Zaqueu Barbosa
Comandante Geral da PM-MT

BOLETIM DE PESSOAL/PM/00067/2015 DE: 31/03/2015

O Comandante Geral da PM-MT no uso de suas atribuições que lhes são conferidas por lei,

Resolve: DEFERIR

Evento: LICENÇA PARA TRATAMENTO DE SAUDE

Processo N.:

Nome: (50262/1) AIRTON ROSARIO DE PAULA
Cargo/Função: (8895) CABO LC 541/2014
Un. Adm: (168076) 6º BATALHAO DE POL. MILITAR - CACERES
A Partir de: 11/03/2015 Até 17/03/2015

Processo N.:

Nome: (108136/1) ALEXSANDER DUQUES DOS SANTOS
Cargo/Função: (8895) CABO LC 541/2014
Un. Adm: (167835) COMANDO REGIONAL V - BARRA DO GARÇAS
A Partir de: 22/03/2015 Até 20/04/2015

Processo N.:

Nome: (50683/1) ANDERSON DA SILVA
Cargo/Função: (8895) CABO LC 541/2014
Un. Adm: (168076) 6º BATALHAO DE POL. MILITAR - CACERES
A Partir de: 15/03/2015 Até 13/04/2015

Processo N.:

Nome: (56750/5) ANTONIO CARLOS DOURADO BRASIL
Cargo/Função: (2226) TERCEIRO SARGENTO LC 541/2014
Un. Adm: (167509) COMANDO REGIONAL IV - RONDONOPOLIS
A Partir de: 16/03/2015 Até 13/06/2015

Processo N.:

Nome: (50288/1) BRAS VARGAS
Cargo/Função: (2226) TERCEIRO SARGENTO LC 541/2014
Un. Adm: (168076) 6º BATALHAO DE POL. MILITAR - CACERES
A Partir de: 12/03/2015 Até 10/04/2015

Processo N.:

Nome: (208276/1) DANIEL AVELINO DA SILVA MENEZES
Cargo/Função: (8909) SOLDADO LC 541/2014
Un. Adm: (167509) COMANDO REGIONAL IV - RONDONOPOLIS
A Partir de: 26/03/2015 Até 01/04/2015

Processo N.:

Nome: (98616/1) ELTON ALVES BASTO
Cargo/Função: (8895) CABO LC 541/2014
Un. Adm: (167509) COMANDO REGIONAL IV - RONDONOPOLIS
A Partir de: 21/03/2015 Até 19/05/2015

Processo N.:

Nome: (90677/1) FRANCISCO CALIXTO DE SOUZA
Cargo/Função: (8895) CABO LC 541/2014
Un. Adm: (167134) 4º BATALHAO DE POL. MILITAR - VARZEA GRANDE
A Partir de: 14/03/2015 Até 11/06/2015

Processo N.:

Nome: (72494/1) JOSE CARLOS SOUZA SANTOS
Cargo/Função: (8895) CABO LC 541/2014
Un. Adm: (166901) 9º BATALHAO DE POLICIA MILITAR - SEDE - COXIPO
A Partir de: 21/03/2015 Até 04/04/2015

Processo N.:

Nome: (230766/1) LUCAS BACA DE BRITO
Cargo/Função: (8909) SOLDADO LC 541/2014
Un. Adm: (168076) 6º BATALHAO DE POL. MILITAR - CACERES
A Partir de: 13/03/2015 Até 27/03/2015

Processo N.:

Nome: (48402/1) MARCIO JOSUE DE CAMPOS BORGES
Cargo/Função: (8895) CABO LC 541/2014
Un. Adm: (176273) REGIMENTO DE POL. MONTADO
A Partir de: 10/03/2015 Até 08/04/2015

Processo N.:

Nome: (111492/1) NILSON INACIO DIAS
Cargo/Função: (8895) CABO LC 541/2014
Un. Adm: (167509) COMANDO REGIONAL IV - RONDONOPOLIS
A Partir de: 24/03/2015 Até 30/03/2015
PUBLICADA, REGISTRADA, CUMPRÁ-SE.
Cuiabá-MT, 31 de Março de 2015.
Zaqueu Barbosa
Comandante Geral da PM-MT

BOLETIM DE PESSOAL/PM/00066/2015 DE: 31/03/2015

O Comandante Geral da PM-MT no uso de suas atribuições que lhes são conferidas por lei,

Resolve: DEFERIR

Evento: LICENÇA P/ TRATAMENTO SAUDE PESSOA DA FAMILIA - MILITAR

Processo N.:

Nome: (71918/1) AGNALDO ERMENEGILDO DE ALMEIDA
Cargo/Função: (8909) SOLDADO LC 541/2014
Un. Adm: (167134) 4º BATALHAO DE POL. MILITAR - VARZEA GRANDE
A Partir de: 07/03/2015 Até 14/03/2015

Processo N.:

Nome: (118666/1) ANTONIO DOUGLAS CEZAR FERREIRA
Cargo/Função: (8909) SOLDADO LC 541/2014
Un. Adm: (167509) COMANDO REGIONAL IV - RONDONOPOLIS
A Partir de: 23/03/2015 Até 01/04/2015
PUBLICADA, REGISTRADA, CUMPRÁ-SE.
Cuiabá-MT, 31 de Março de 2015.
Zaqueu Barbosa
Comandante Geral da PM-MT

CBM

CORPO DE BOMBEIROS MILITAR

BOLETIM DE PESSOAL/CBM/00035/2015 DE: 31/03/2015
O Comandante Geral do CBM-MT no uso de suas atribuições que lhes são conferidas por lei,

Resolve: DEFERIR

Evento: LICENÇA PARA TRATAMENTO DE SAUDE

Processo N.:

Nome: (116714/1) FABIO RODRIGO PAGNO
Cargo/Função: (8895) CABO LC 541/2014
Un. Adm: (039594) COMANDO GERAL
A Partir de: 13/03/2015 Até 11/04/2015

Processo N.:

Nome: (108924/1) FERNANDA DA SILVA PEREIRA
Cargo/Função: (8895) CABO LC 541/2014
Un. Adm: (039853) 1. BATALHAO DE BOMBEIRO MILITAR (1. BBM)
A Partir de: 20/03/2015 Até 18/04/2015

Processo N.:

Nome: (229674/1) JEFFERSON APARECIDO DE FREITAS
Cargo/Função: (8909) SOLDADO LC 541/2014
Un. Adm: (148105) 13 CIA. INDEPENDENTE DE BOMBEIROS MILITAR
A Partir de: 21/03/2015 Até 19/05/2015
PUBLICADA, REGISTRADA, CUMPRÁ-SE.
Cuiabá-MT, 31 de Março de 2015.
Julio Cezar Rodrigues
Comandante Geral do CBM-MT

POLITEC

PERÍCIA OFICIAL E IDENTIFICAÇÃO TÉCNICA

BOLETIM DE PESSOAL/POLITEC/00084/2015 DE: 31/03/2015
O Diretor Geral da POLITEC no uso de suas atribuições que lhes são conferidas por lei,

Resolve: CONCEDER

Evento: LICENÇA PREMIO - CONCESSÃO

Processo N.:

Nome: (83357/1) ZILDA DE ALMEIDA CLAUDIO
Quinquênio: 07/04/2003 Ate 06/04/2008
Qtde Dias: 90

Processo N.:

Nome: (83357/1) ZILDA DE ALMEIDA CLAUDIO
Quinquênio: 07/04/1998 Ate 06/04/2003
Qtde Dias: 90

Processo N.:

Nome: (83357/1) ZILDA DE ALMEIDA CLAUDIO
Quinquênio: 07/04/1993 Ate 06/04/1998
Qtde Dias: 90

Processo N.:

Nome: (83357/1) ZILDA DE ALMEIDA CLAUDIO
Quinquênio: 07/04/1988 Ate 06/04/1993
Qtde Dias: 90

Processo N.:

Nome: (83357/1) ZILDA DE ALMEIDA CLAUDIO
Quinquênio: 07/04/2008 Ate 06/04/2013
Qtde Dias: 90

Processo N.:

PUBLICADA, REGISTRADA, CUMPRÁ-SE.
Cuiabá-MT, 31 de Março de 2015.
Rubens Sadao Okada
Diretor Geral da POLITEC

SEJUDH

SECRETARIA DE ESTADO DE JUSTIÇA E DIREITOS HUMANOS

BOLETIM DE PESSOAL/SEJUDH/00255/2015 DE: 31/03/2015
O Secretário de Estado de Justiça e Direitos Humanos no uso de suas atribuições que lhes são conferidas por lei,

Resolve: DEFERIR

Evento: LICENÇA PREMIO - GOZO

Processo N.:

Nome: (82044/1) AIR GONCALVES
Cargo/Função: (9229) AUX. SISTEMA SOCIOEDUCATIVO
Quinquênio de Referência: 01/04/2006 Ate 31/03/2011
A Partir de: 02/05/2015 Ate 30/07/2015

Processo N.:

Nome: (219129/2) DANIEL ARAUJO RODRIGUES VENANCIO
Cargo/Função: (10290) AGENTE SISTEMA PENITENC LC 423
Quinquênio de Referência: 01/12/2009 Ate 30/11/2014
A Partir de: 23/08/2015 Ate 21/09/2015

Processo N.:

Nome: (119002/1) MARIA APARECIDA SANTANA
Cargo/Função: (10290) AGENTE SISTEMA PENITENC LC 423
Quinquênio de Referência: 09/12/2009 Ate 08/12/2014
A Partir de: 11/05/2015 Ate 09/06/2015

Processo N.:

Nome: (125074/1) PAULO ROBERTO PEREIRA MACEDO
Cargo/Função: (10290) AGENTE SISTEMA PENITENC LC 423

Quinquênio de Referência: 27/07/2005 Até 26/07/2010
 A Partir de: 13/03/2015 Até 11/05/2015
 PUBLICADA, REGISTRADA, CUMPRÁ-SE.
 Cuiabá-MT, 31 de Março de 2015.
 Marcio Frederico de Oliveira Dorileo
 Secretário de Estado de Justiça e Direitos Humanos

BOLETIM DE PESSOAL/SEJUDH/00254/2015 DE: 31/03/2015
 O Secretário de Estado de Justiça e Direitos Humanos no uso de suas atribuições que lhes são conferidas por lei,
 Resolve: DEFERIR
 Evento: LICENÇA A GESTANTE

Processo N.:
 Nome: (256463/1) CHRISTIANE AGDA FERREIRA REGO SANTOS
 Cargo/Função: (9202) ASSIST. DO SISTEMA SOCIOEDUCATIVO
 Un. Adm: (180602) GAB. DO SECRETARIO ADJ. DE ADMINISTRAÇÃO SISTEMICA
 A Partir de: 09/03/2015 Até 04/09/2015

Processo N.:
 Nome: (233677/1) GRAZIELLY DIAS GALVAO
 Cargo/Função: (10290) AGENTE SISTEMA PENITENC LC 423
 Un. Adm: (162574) SUBDIR. DA PENITENCIARIA DE AGUA BOA
 A Partir de: 19/03/2015 Até 14/09/2015
 PUBLICADA, REGISTRADA, CUMPRÁ-SE.
 Cuiabá-MT, 31 de Março de 2015.
 Marcio Frederico de Oliveira Dorileo
 Secretário de Estado de Justiça e Direitos Humanos

BOLETIM DE PESSOAL/SEJUDH/00253/2015 DE: 31/03/2015
 O Secretário de Estado de Justiça e Direitos Humanos no uso de suas atribuições que lhes são conferidas por lei,
 Resolve: DEFERIR
 Evento: LICENÇA PARA TRATAMENTO DE SAUDE EM PESSOA DA FAMILIA

Processo N.:
 Nome: (38817/1) INA DA LUZ
 Cargo/Função: (10290) AGENTE SISTEMA PENITENC LC 423
 Un. Adm: (163015) DIR.DE CADEIA PUBLICA DE NOVA XAVANTINA
 A Partir de: 08/02/2015 Até 09/03/2015

Processo N.:
 Nome: (139194/1) PEDRO PAULO PALMEIRA RUIZ
 Cargo/Função: (10290) AGENTE SISTEMA PENITENC LC 423
 Un. Adm: (162922) DIR.DE CADEIA PUBLICA DE D.AQUINO
 A Partir de: 16/03/2015 Até 23/03/2015

Processo N.:
 Nome: (248659/1) VALDETTE NUNES DE SIQUEIRA AGUILERA BENITES
 Cargo/Função: (10290) AGENTE SISTEMA PENITENC LC 423
 Un. Adm: (162418) DIR. DA PENITENC. FEMININA"ANA MARIA DO COUTO MAY"
 A Partir de: 05/03/2015 Até 09/03/2015
 PUBLICADA, REGISTRADA, CUMPRÁ-SE.
 Cuiabá-MT, 31 de Março de 2015.
 Marcio Frederico de Oliveira Dorileo
 Secretário de Estado de Justiça e Direitos Humanos

BOLETIM DE PESSOAL/SEJUDH/00252/2015 DE: 31/03/2015
 O Secretário de Estado de Justiça e Direitos Humanos no uso de suas atribuições que lhes são conferidas por lei,
 Resolve: DEFERIR
 Evento: LICENÇA PARA TRATAMENTO DE SAUDE

Processo N.:
 Nome: (232263/1) ANDRE LUIZ DAMACENA
 Cargo/Função: (9247) AGENTE SOC. DO SISTEMA SOCIOEDUCATIVO
 Un. Adm: (162221) GER. DA UNIDADE DE INTERNAÇÃO MASCULINA
 A Partir de: 23/03/2015 Até 01/04/2015

Processo N.:
 Nome: (233738/1) CLEUZA FERREIRA DOS SANTOS
 Cargo/Função: (10290) AGENTE SISTEMA PENITENC LC 423
 Un. Adm: (162620) DIR. DE CADEIA PUBLICA DE RONDONOPOLIS
 A Partir de: 26/03/2015 Até 02/04/2015

Processo N.:
 Nome: (251369/1) DORACI FELISBERTO DA SILVA
 Cargo/Função: (9202) ASSIST. DO SISTEMA SOCIOEDUCATIVO
 Un. Adm: (163120) GER.REG.DO CENTRO SOCIOEDUCATIVO-POLO B.DO GARÇAS
 A Partir de: 25/03/2015 Até 03/04/2015

Processo N.:
 Nome: (61008/4) ELIEDA APARECIDA DE MELO
 Cargo/Função: (10282) ASSIST.SIST.PENITENCIARIO
 Un. Adm: (162388) SUBDIR. DO CENTRO DE RESSOCIALIZAÇÃO DE CUIABA
 A Partir de: 08/03/2015 Até 06/05/2015

Processo N.:
 Nome: (232116/1) EMANUELY CRISTINA DA SILVA PINHEIRO
 Cargo/Função: (10290) AGENTE SISTEMA PENITENC LC 423
 Un. Adm: (162817) DIR.DE CADEIA PUBLICA DE SANTO ANTONIO DO LEVERGER
 A Partir de: 20/03/2015 Até 03/04/2015

Processo N.:
 Nome: (60250/8) GILMARA CELIA PIMENTA FERREIRA
 Cargo/Função: (10290) AGENTE SISTEMA PENITENC LC 423
 Un. Adm: (163112) DIR.DE CADEIA PUBLICA DE VERA
 A Partir de: 16/03/2015 Até 20/03/2015

Processo N.:
 Nome: (251156/1) GISELE NUNES DE SOUZA
 Cargo/Função: (10290) AGENTE SISTEMA PENITENC LC 423
 Un. Adm: (162779) DIR.DE CADEIA PUBLICA DE MIRASSOL D'OESTE
 A Partir de: 17/03/2015 Até 15/04/2015

Processo N.:
 Nome: (110661/4) JOELMA COELHO RODRIGUES
 Cargo/Função: (10290) AGENTE SISTEMA PENITENC LC 423
 Un. Adm: (162663) DIR.DE CADEIA PUBLICA DE BARRA DO GARÇAS
 A Partir de: 20/03/2015 Até 03/04/2015

Processo N.:
 Nome: (232431/1) JOVANIL RAMOS
 Cargo/Função: (10290) AGENTE SISTEMA PENITENC LC 423

Un. Adm: (162655) DIR.DE CADEIA PUBLICA DE BARRA DO BUGRES
 A Partir de: 05/03/2015 Até 18/04/2015

Processo N.:
 Nome: (100642/7) LAURA MARIA DAS DORES E SOUZA MENDES
 Cargo/Função: (9182) PROF. NIV. SUP. SIST.SOCIOEDUCATIVO
 Un. Adm: (162230) GER.DE UNID.DE INTERNAÇÃO PROVIS.E INTERN.FEMI-NINA
 A Partir de: 27/02/2015 Até 08/03/2015

Processo N.:
 Nome: (115878/1) MARCIA MARIA E SILVA
 Cargo/Função: (10290) AGENTE SISTEMA PENITENC LC 423
 Un. Adm: (162922) DIR.DE CADEIA PUBLICA DE D.AQUINO
 A Partir de: 16/03/2015 Até 13/06/2015

Processo N.:
 Nome: (140782/1) MARIA DE LOURDES LIMA
 Cargo/Função: (10290) AGENTE SISTEMA PENITENC LC 423
 Un. Adm: (162973) DIR.DE CADEIA PUBLICA DE JUSCIMEIRA
 A Partir de: 25/03/2015 Até 23/04/2015

Processo N.:
 Nome: (248847/1) MILA BARROS MIRANDA
 Cargo/Função: (9247) AGENTE SOC. DO SISTEMA SOCIOEDUCATIVO
 Un. Adm: (184365) GER. REGIONAL DO CENTRO SOCIOEDUCATIVO- POLO

SINOP
 A Partir de: 24/03/2015 Até 02/04/2015

Processo N.:
 Nome: (58405/9) NUBIA GUEDES MARTINS
 Cargo/Função: (10290) AGENTE SISTEMA PENITENC LC 423
 Un. Adm: (162345) SUBDIR. DA PENITENCIARIA PASCOAL RAMOS
 A Partir de: 24/03/2015 Até 28/03/2015

Processo N.:
 Nome: (49428/3) REINALDO LUIS AKERLEY CAVALCANTE
 Cargo/Função: (10290) AGENTE SISTEMA PENITENC LC 423
 Un. Adm: (162345) SUBDIR. DA PENITENCIARIA PASCOAL RAMOS
 A Partir de: 23/03/2015 Até 29/03/2015

Processo N.:
 Nome: (103808/5) SERGIO GABRIEL DOS SANTOS
 Cargo/Função: (10290) AGENTE SISTEMA PENITENC LC 423
 Un. Adm: (162612) DIR.DE CADEIA PUBLICA DE CACERES
 A Partir de: 21/03/2015 Até 19/04/2015

Processo N.:
 Nome: (251391/1) WALQUIRIA DA SILVA DALLACORT
 Cargo/Função: (9202) ASSIST. DO SISTEMA SOCIOEDUCATIVO
 Un. Adm: (162248) GER. DE SERVIÇOS SOCIAL E DE SAUDE
 A Partir de: 25/02/2015 Até 08/03/2015
 PUBLICADA, REGISTRADA, CUMPRÁ-SE.
 Cuiabá-MT, 31 de Março de 2015.
 Marcio Frederico de Oliveira Dorileo
 Secretário de Estado de Justiça e Direitos Humanos

BOLETIM DE PESSOAL/SEJUDH/00251/2015 DE: 31/03/2015
 O Secretário de Estado de Justiça e Direitos Humanos no uso de suas atribuições que lhes são conferidas por lei,
 Resolve: CONCEDER
 Evento: ADICIONAL NOTURNO

Processo N.: vns
 Nome: (232171/1) ADRIANO TEIXEIRA RAMOS
 Cargo/Função: (10290) AGENTE SISTEMA PENITENC LC 423
 Un. Adm: (162671) DIR.DE CADEIA PUBLICA DE TANGARA DA SERRA
 A Partir de: 01/03/2015 Até 01/03/2015

Processo N.: vns
 Nome: (233184/1) AGNALDO VIANA DE PAULA
 Cargo/Função: (10290) AGENTE SISTEMA PENITENC LC 423
 Un. Adm: (162671) DIR.DE CADEIA PUBLICA DE TANGARA DA SERRA
 A Partir de: 01/03/2015 Até 01/03/2015

Processo N.: sol
 Nome: (233214/1) AILTON CEZAR BARBOSA
 Cargo/Função: (9247) AGENTE SOC. DO SISTEMA SOCIOEDUCATIVO
 Un. Adm: (163120) GER.REG.DO CENTRO SOCIOEDUCATIVO-POLO B.DO GARÇAS
 A Partir de: 05/03/2015 Até 05/03/2015

Processo N.: vns
 Nome: (115997/1) ALAN DOUGLAS CARVALHO
 Cargo/Função: (10290) AGENTE SISTEMA PENITENC LC 423
 Un. Adm: (162884) DIR.DE CADEIA PUBLICA DE ARAPUTANGA
 A Partir de: 01/03/2015 Até 01/03/2015

Processo N.: vns
 Nome: (119098/1) ALESSANDRO BOAVENTURA DE OLIVEIRA
 Cargo/Função: (10290) AGENTE SISTEMA PENITENC LC 423
 Un. Adm: (162663) DIR.DE CADEIA PUBLICA DE BARRA DO GARÇAS
 A Partir de: 01/03/2015 Até 01/03/2015

Processo N.: vns
 Nome: (125062/1) ALEXANDRO SOUZA
 Cargo/Função: (10290) AGENTE SISTEMA PENITENC LC 423
 Un. Adm: (162876) DIR.DE CADEIA PUBLICA DE ALTO GARÇAS
 A Partir de: 01/03/2015 Até 01/03/2015

Processo N.: vns
 Nome: (251743/1) ALINE DOS SANTOS
 Cargo/Função: (10290) AGENTE SISTEMA PENITENC LC 423
 Un. Adm: (162671) DIR.DE CADEIA PUBLICA DE TANGARA DA SERRA
 A Partir de: 01/03/2015 Até 01/03/2015

Processo N.: sol
 Nome: (233296/1) ALINE PIMENTEL DA SILVA
 Cargo/Função: (9247) AGENTE SOC. DO SISTEMA SOCIOEDUCATIVO
 Un. Adm: (163120) GER.REG.DO CENTRO SOCIOEDUCATIVO-POLO B.DO GARÇAS
 A Partir de: 05/03/2015 Até 05/03/2015

Processo N.: vns
 Nome: (232249/1) ALRINO CRESPO CHAVE
 Cargo/Função: (10290) AGENTE SISTEMA PENITENC LC 423
 Un. Adm: (162671) DIR.DE CADEIA PUBLICA DE TANGARA DA SERRA
 A Partir de: 01/03/2015 Até 01/03/2015

Processo N.: sol

Nome: (232826/1) ALTINO JOSE NERES PENA
Cargo/Função: (9247) AGENTE SOC. DO SISTEMA SOCIOEDUCATIVO
Un. Adm: (163120) GER.REG.DO CENTRO SOCIOEDUCATIVO-POLO B.DO GARÇAS
A Partir de: 05/03/2015 Até 05/03/2015
Processo N.: sol
Nome: (234535/1) AMANDA LUCIA KOLLETT
Cargo/Função: (11665) FUNÇÃO DGA 10 LC/266 SERVIDOR
Un. Adm: (163120) GER.REG.DO CENTRO SOCIOEDUCATIVO-POLO B.DO GARÇAS
A Partir de: 05/03/2015 Até 05/03/2015
Processo N.: sol
Nome: (233085/1) ANA CAROLINA CORREA DE SOUSA
Cargo/Função: (11665) FUNÇÃO DGA 10 LC/266 SERVIDOR
Un. Adm: (163120) GER.REG.DO CENTRO SOCIOEDUCATIVO-POLO B.DO GARÇAS
A Partir de: 05/03/2015 Até 05/03/2015
Processo N.: vns
Nome: (135491/2) ANDREI THIAGO ARRUDA CAMPOS
Cargo/Função: (10290) AGENTE SISTEMA PENITENC LC 423
Un. Adm: (162663) DIR.DE CADEIA PUBLICA DE BARRA DO GARÇAS
A Partir de: 03/03/2015 Até 03/03/2015
Processo N.: sol
Nome: (232403/1) ANDRESSA NERY DOS SANTOS
Cargo/Função: (9247) AGENTE SOC. DO SISTEMA SOCIOEDUCATIVO
Un. Adm: (163120) GER.REG.DO CENTRO SOCIOEDUCATIVO-POLO B.DO GARÇAS
A Partir de: 05/03/2015 Até 05/03/2015
Processo N.: vns
Nome: (232173/1) APARECIDO OSCAR DE SOUZA
Cargo/Função: (10290) AGENTE SISTEMA PENITENC LC 423
Un. Adm: (162671) DIR.DE CADEIA PUBLICA DE TANGARA DA SERRA
A Partir de: 01/03/2015 Até 01/03/2015
Processo N.: VNS
Nome: (107851/5) ASTROGILDO DE ARRUDA LEITE
Cargo/Função: (10290) AGENTE SISTEMA PENITENC LC 423
Un. Adm: (162957) DIR.DE CADEIA PUBLICA DE JAURU
A Partir de: 01/03/2015 Até 01/03/2015
Processo N.: sol
Nome: (232416/1) CASSIO DE SOUZA CHAGAS
Cargo/Função: (9247) AGENTE SOC. DO SISTEMA SOCIOEDUCATIVO
Un. Adm: (163120) GER.REG.DO CENTRO SOCIOEDUCATIVO-POLO B.DO GARÇAS
A Partir de: 05/03/2015 Até 05/03/2015
Processo N.: vns
Nome: (251805/1) CELIO MARIANO CARDOSO TORRES
Cargo/Função: (10290) AGENTE SISTEMA PENITENC LC 423
Un. Adm: (162663) DIR.DE CADEIA PUBLICA DE BARRA DO GARÇAS
A Partir de: 03/03/2015 Até 03/03/2015
Processo N.: sol
Nome: (232393/1) CHRISTIANY RIBEIRO MATOS
Cargo/Função: (9247) AGENTE SOC. DO SISTEMA SOCIOEDUCATIVO
Un. Adm: (163120) GER.REG.DO CENTRO SOCIOEDUCATIVO-POLO B.DO GARÇAS
A Partir de: 05/03/2015 Até 05/03/2015
Processo N.: vns
Nome: (233529/1) CICERO WED BEZERRA
Cargo/Função: (10290) AGENTE SISTEMA PENITENC LC 423
Un. Adm: (162671) DIR.DE CADEIA PUBLICA DE TANGARA DA SERRA
A Partir de: 01/03/2015 Até 01/03/2015
Processo N.: vns
Nome: (129153/3) CINTHIA BORGES DE SOUZA FERREIRA
Cargo/Função: (10290) AGENTE SISTEMA PENITENC LC 423
Un. Adm: (162876) DIR.DE CADEIA PUBLICA DE ALTO GARÇAS
A Partir de: 01/03/2015 Até 01/03/2015
Processo N.: vns
Nome: (232313/1) CLAUDIA MARIA BARBOSA DE SOUSA
Cargo/Função: (10290) AGENTE SISTEMA PENITENC LC 423
Un. Adm: (162663) DIR.DE CADEIA PUBLICA DE BARRA DO GARÇAS
A Partir de: 01/03/2015 Até 01/03/2015
Processo N.: vns
Nome: (232113/1) CLAUDIO OLIVEIRA DAVID
Cargo/Função: (10290) AGENTE SISTEMA PENITENC LC 423
Un. Adm: (162957) DIR.DE CADEIA PUBLICA DE JAURU
A Partir de: 01/03/2015 Até 01/03/2015
Processo N.: vns
Nome: (250901/1) CLEBERSON SALUSTIANO DA SILVA
Cargo/Função: (10290) AGENTE SISTEMA PENITENC LC 423
Un. Adm: (162957) DIR.DE CADEIA PUBLICA DE JAURU
A Partir de: 01/03/2015 Até 01/03/2015
Processo N.: sol
Nome: (141796/6) CLEOSNILDA NILO DE SANTANA
Cargo/Função: (9247) AGENTE SOC. DO SISTEMA SOCIOEDUCATIVO
Un. Adm: (163120) GER.REG.DO CENTRO SOCIOEDUCATIVO-POLO B.DO GARÇAS
A Partir de: 05/03/2015 Até 05/03/2015
Processo N.: vns
Nome: (232419/1) CRISTIANE MATUCARI LARA
Cargo/Função: (10290) AGENTE SISTEMA PENITENC LC 423
Un. Adm: (162671) DIR.DE CADEIA PUBLICA DE TANGARA DA SERRA
A Partir de: 01/03/2015 Até 01/03/2015
Processo N.: vns
Nome: (139990/3) DALVA ROCHA VIEIRA
Cargo/Função: (10290) AGENTE SISTEMA PENITENC LC 423
Un. Adm: (162876) DIR.DE CADEIA PUBLICA DE ALTO GARÇAS
A Partir de: 01/03/2015 Até 01/03/2015
Processo N.: vns
Nome: (232324/1) DANIEL RIBEIRO ACOSTA
Cargo/Função: (10290) AGENTE SISTEMA PENITENC LC 423
Un. Adm: (162671) DIR.DE CADEIA PUBLICA DE TANGARA DA SERRA
A Partir de: 01/03/2015 Até 01/03/2015
Processo N.: vns
Nome: (233578/1) DELVANY INACIO DE CARVALHO

Cargo/Função: (10290) AGENTE SISTEMA PENITENC LC 423
Un. Adm: (162663) DIR.DE CADEIA PUBLICA DE BARRA DO GARÇAS
A Partir de: 01/03/2015 Até 01/03/2015
Processo N.: vns
Nome: (122633/1) DEUMAR VIEIRA
Cargo/Função: (10290) AGENTE SISTEMA PENITENC LC 423
Un. Adm: (162671) DIR.DE CADEIA PUBLICA DE TANGARA DA SERRA
A Partir de: 01/03/2015 Até 01/03/2015
Processo N.: vns
Nome: (114887/1) DIEGO FERNANDO GOMES DE CARVALHO
Cargo/Função: (10290) AGENTE SISTEMA PENITENC LC 423
Un. Adm: (162671) DIR.DE CADEIA PUBLICA DE TANGARA DA SERRA
A Partir de: 01/03/2015 Até 01/03/2015
Processo N.: vns
Nome: (251865/1) DIEGO MACIEL DE AZEVEDO
Cargo/Função: (10290) AGENTE SISTEMA PENITENC LC 423
Un. Adm: (162671) DIR.DE CADEIA PUBLICA DE TANGARA DA SERRA
A Partir de: 01/03/2015 Até 01/03/2015
Processo N.: sol
Nome: (232401/1) DIENNIFER REIS LIMA DA SILVA
Cargo/Função: (9247) AGENTE SOC. DO SISTEMA SOCIOEDUCATIVO
Un. Adm: (163120) GER.REG.DO CENTRO SOCIOEDUCATIVO-POLO B.DO GARÇAS
A Partir de: 05/03/2015 Até 05/03/2015
Processo N.: vns
Nome: (232046/1) DIVINO JOSE LOBO BARBOSA
Cargo/Função: (10290) AGENTE SISTEMA PENITENC LC 423
Un. Adm: (162663) DIR.DE CADEIA PUBLICA DE BARRA DO GARÇAS
A Partir de: 01/03/2015 Até 01/03/2015
Processo N.: vns
Nome: (122659/1) EDICEIA LUCIA DE FARIAS
Cargo/Função: (10290) AGENTE SISTEMA PENITENC LC 423
Un. Adm: (162671) DIR.DE CADEIA PUBLICA DE TANGARA DA SERRA
A Partir de: 01/03/2015 Até 01/03/2015
Processo N.: vns
Nome: (86267/1) EDINALDO SOUSA E SILVA
Cargo/Função: (10290) AGENTE SISTEMA PENITENC LC 423
Un. Adm: (162876) DIR.DE CADEIA PUBLICA DE ALTO GARÇAS
A Partir de: 01/03/2015 Até 01/03/2015
Processo N.: vns
Nome: (251800/1) EDNA LUCIA DOS SANTOS
Cargo/Função: (10290) AGENTE SISTEMA PENITENC LC 423
Un. Adm: (162671) DIR.DE CADEIA PUBLICA DE TANGARA DA SERRA
A Partir de: 01/03/2015 Até 01/03/2015
Processo N.: vns
Nome: (236865/1) ELEN PRISCILA LOPES DE CASTRO
Cargo/Função: (10290) AGENTE SISTEMA PENITENC LC 423
Un. Adm: (162957) DIR.DE CADEIA PUBLICA DE JAURU
A Partir de: 01/03/2015 Até 01/03/2015
Processo N.: vns
Nome: (232122/1) ELIANE SEVERINO DO NASCIMENTO
Cargo/Função: (10290) AGENTE SISTEMA PENITENC LC 423
Un. Adm: (162671) DIR.DE CADEIA PUBLICA DE TANGARA DA SERRA
A Partir de: 01/03/2015 Até 01/03/2015
Processo N.: vns
Nome: (232183/1) ELIOZANO BATISTA DA SILVA
Cargo/Função: (10290) AGENTE SISTEMA PENITENC LC 423
Un. Adm: (162671) DIR.DE CADEIA PUBLICA DE TANGARA DA SERRA
A Partir de: 01/03/2015 Até 01/03/2015
Processo N.: vns
Nome: (251893/1) ELISANGELA DIAS RODRIGUES
Cargo/Função: (10290) AGENTE SISTEMA PENITENC LC 423
Un. Adm: (162876) DIR.DE CADEIA PUBLICA DE ALTO GARÇAS
A Partir de: 01/03/2015 Até 01/03/2015
Processo N.: sol
Nome: (233450/1) ELVIS DE ALMEIDA DUARTE
Cargo/Função: (10290) AGENTE SISTEMA PENITENC LC 423
Un. Adm: (163120) GER.REG.DO CENTRO SOCIOEDUCATIVO-POLO B.DO GARÇAS
A Partir de: 05/03/2015 Até 05/03/2015
Processo N.: vns
Nome: (251897/1) EMERSON OLIVEIRA DA CUNHA
Cargo/Função: (10290) AGENTE SISTEMA PENITENC LC 423
Un. Adm: (162671) DIR.DE CADEIA PUBLICA DE TANGARA DA SERRA
A Partir de: 01/03/2015 Até 01/03/2015
Processo N.: vns
Nome: (70557/2) EURIDES MARIA DOS SANTOS DE FREITAS
Cargo/Função: (10290) AGENTE SISTEMA PENITENC LC 423
Un. Adm: (162671) DIR.DE CADEIA PUBLICA DE TANGARA DA SERRA
A Partir de: 01/03/2015 Até 01/03/2015
Processo N.: vns
Nome: (251755/1) EVA WILMA HERCULANO DA SILVA
Cargo/Função: (10290) AGENTE SISTEMA PENITENC LC 423
Un. Adm: (162671) DIR.DE CADEIA PUBLICA DE TANGARA DA SERRA
A Partir de: 05/03/2015 Até 05/03/2015
Processo N.: vns
Nome: (232063/1) EVANDRO CORREA SILVA
Cargo/Função: (10290) AGENTE SISTEMA PENITENC LC 423
Un. Adm: (162663) DIR.DE CADEIA PUBLICA DE BARRA DO GARÇAS
A Partir de: 01/03/2015 Até 01/03/2015
Processo N.: vns
Nome: (251860/1) EVERSON ANDRADE DOS SANTOS
Cargo/Função: (10290) AGENTE SISTEMA PENITENC LC 423
Un. Adm: (162957) DIR.DE CADEIA PUBLICA DE JAURU
A Partir de: 01/03/2015 Até 01/03/2015
Processo N.: vns
Nome: (250997/1) FABIOLA PINHO
Cargo/Função: (10290) AGENTE SISTEMA PENITENC LC 423
Un. Adm: (162957) DIR.DE CADEIA PUBLICA DE JAURU
A Partir de: 01/03/2015 Até 01/03/2015
Processo N.: vns
Nome: (251754/1) FAROUK KARLOS GUIMARAES VILALBA
Cargo/Função: (10290) AGENTE SISTEMA PENITENC LC 423

Un. Adm: (162671) DIR.DE CADEIA PUBLICA DE TANGARA DA SERRA
 A Partir de: 01/03/2015 Até 01/03/2015

Processo N.: vns
 Nome: (233406/1) FLAVIO FRANCISCO DE OLIVEIRA
 Cargo/Função: (10290) AGENTE SISTEMA PENITENC LC 423
 Un. Adm: (162663) DIR.DE CADEIA PUBLICA DE BARRA DO GARÇAS
 A Partir de: 01/03/2015 Até 01/03/2015

Processo N.: sol
 Nome: (210313/4) FRANCISCO DE ASSIS BOAVENTURA
 Cargo/Função: (9247) AGENTE SOC. DO SISTEMA SOCIOEDUCATIVO
 Un. Adm: (163120) GER.REG.DO CENTRO SOCIOEDUCATIVO-POLO B.DO GARÇAS
 A Partir de: 05/03/2015 Até 05/03/2015

Processo N.: vns
 Nome: (234004/1) FRANCISCO RUBENS PIMENTA DE SOUSA
 Cargo/Função: (10290) AGENTE SISTEMA PENITENC LC 423
 Un. Adm: (162671) DIR.DE CADEIA PUBLICA DE TANGARA DA SERRA
 A Partir de: 01/03/2015 Até 01/03/2015

Processo N.: vns
 Nome: (114793/1) GEOMAR DE SOUSA SILVA
 Cargo/Função: (10290) AGENTE SISTEMA PENITENC LC 423
 Un. Adm: (162663) DIR.DE CADEIA PUBLICA DE BARRA DO GARÇAS
 A Partir de: 01/03/2015 Até 01/03/2015

Processo N.: vns
 Nome: (250685/1) GILCIMAR RIBEIRO DA SILVA
 Cargo/Função: (10290) AGENTE SISTEMA PENITENC LC 423
 Un. Adm: (162663) DIR.DE CADEIA PUBLICA DE BARRA DO GARÇAS
 A Partir de: 17/03/2015 Até 17/03/2015

Processo N.: vns
 Nome: (251729/1) GILSON GLORIA DOS SANTOS
 Cargo/Função: (10290) AGENTE SISTEMA PENITENC LC 423
 Un. Adm: (162671) DIR.DE CADEIA PUBLICA DE TANGARA DA SERRA
 A Partir de: 01/03/2015 Até 01/03/2015

Processo N.: VNS
 Nome: (217535/2) GILVAN JUNIOR DE SOUZA CONSTANTINO
 Cargo/Função: (10290) AGENTE SISTEMA PENITENC LC 423
 Un. Adm: (162671) DIR.DE CADEIA PUBLICA DE TANGARA DA SERRA
 A Partir de: 01/03/2015 Até 01/03/2015

Processo N.: VNS
 Nome: (51677/4) GILVANIA FATIMA EGUES DE SOUZA
 Cargo/Função: (10290) AGENTE SISTEMA PENITENC LC 423
 Un. Adm: (162671) DIR.DE CADEIA PUBLICA DE TANGARA DA SERRA
 A Partir de: 01/03/2015 Até 01/03/2015

Processo N.: vns
 Nome: (218051/2) GISANE DAVID CARVALHO
 Cargo/Função: (10290) AGENTE SISTEMA PENITENC LC 423
 Un. Adm: (162876) DIR.DE CADEIA PUBLICA DE ALTO GARÇAS
 A Partir de: 01/03/2015 Até 01/03/2015

Processo N.: vns
 Nome: (233341/1) GRAZIELE PATRICIA DA SILVA
 Cargo/Função: (10290) AGENTE SISTEMA PENITENC LC 423
 Un. Adm: (162671) DIR.DE CADEIA PUBLICA DE TANGARA DA SERRA
 A Partir de: 01/03/2015 Até 01/03/2015

Processo N.: vns
 Nome: (251752/1) HELY CELSO CAMARGO FREITAS
 Cargo/Função: (10290) AGENTE SISTEMA PENITENC LC 423
 Un. Adm: (162671) DIR.DE CADEIA PUBLICA DE TANGARA DA SERRA
 A Partir de: 04/03/2015 Até 04/03/2015

Processo N.: vns
 Nome: (248555/1) IRACEMA RODRIGUES SOUZA PEREIRA
 Cargo/Função: (10290) AGENTE SISTEMA PENITENC LC 423
 Un. Adm: (162663) DIR.DE CADEIA PUBLICA DE BARRA DO GARÇAS
 A Partir de: 01/03/2015 Até 01/03/2015

Processo N.: vns
 Nome: (91465/2) JEFERSON HEIDAN SILVEIRA
 Cargo/Função: (10290) AGENTE SISTEMA PENITENC LC 423
 Un. Adm: (162957) DIR.DE CADEIA PUBLICA DE JAURU
 A Partir de: 01/03/2015 Até 01/03/2015

Processo N.: vns
 Nome: (232101/1) JODSON DA SILVA FERREIRA
 Cargo/Função: (10290) AGENTE SISTEMA PENITENC LC 423
 Un. Adm: (162957) DIR.DE CADEIA PUBLICA DE JAURU
 A Partir de: 01/03/2015 Até 01/03/2015

Processo N.: vns
 Nome: (110661/4) JOELMA COELHO RODRIGUES
 Cargo/Função: (10290) AGENTE SISTEMA PENITENC LC 423
 Un. Adm: (162663) DIR.DE CADEIA PUBLICA DE BARRA DO GARÇAS
 A Partir de: 01/03/2015 Até 01/03/2015

Processo N.: vns
 Nome: (232530/1) JOSE RONALDO GOMES VIDAL
 Cargo/Função: (10290) AGENTE SISTEMA PENITENC LC 423
 Un. Adm: (162574) SUBDIR. DA PENITENCIARIA DE AGUA BOA
 A Partir de: 01/03/2015 Até 01/03/2015

Processo N.: vns
 Nome: (228573/3) JOSEVANIA GARCIA DA SILVA
 Cargo/Função: (10290) AGENTE SISTEMA PENITENC LC 423
 Un. Adm: (162876) DIR.DE CADEIA PUBLICA DE ALTO GARÇAS
 A Partir de: 02/03/2015 Até 02/03/2015

Processo N.: vns
 Nome: (251737/1) JOSUE DA SILVA BORGES
 Cargo/Função: (10290) AGENTE SISTEMA PENITENC LC 423
 Un. Adm: (162957) DIR.DE CADEIA PUBLICA DE JAURU
 A Partir de: 01/03/2015 Até 01/03/2015

Processo N.: vns
 Nome: (85416/1) JOZAFIA BORBA SILVEIRA
 Cargo/Função: (10290) AGENTE SISTEMA PENITENC LC 423
 Un. Adm: (162663) DIR.DE CADEIA PUBLICA DE BARRA DO GARÇAS
 A Partir de: 01/03/2015 Até 01/03/2015

Processo N.: vns
 Nome: (122259/1) JUAREZ RODA FEITOSA
 Cargo/Função: (10290) AGENTE SISTEMA PENITENC LC 423
 Un. Adm: (162876) DIR.DE CADEIA PUBLICA DE ALTO GARÇAS
 A Partir de: 01/03/2015 Até 01/03/2015

Processo N.: sol
 Nome: (248575/1) KENNER ROGER RODRIGUES DE OLIVEIRA
 Cargo/Função: (10290) AGENTE SISTEMA PENITENC LC 423
 Un. Adm: (162175) SUPERINT. DO SISTEMA SOCIOEDUCATIVO
 A Partir de: 05/03/2015 Até 05/03/2015

Processo N.: vns
 Nome: (232811/1) KEZIA PEREIRA CARVALHO DE ALENCAR
 Cargo/Função: (10290) AGENTE SISTEMA PENITENC LC 423
 Un. Adm: (162876) DIR.DE CADEIA PUBLICA DE ALTO GARÇAS
 A Partir de: 01/03/2015 Até 01/03/2015

Processo N.: vns
 Nome: (233538/1) LAURA REJANE DE SOUSA
 Cargo/Função: (10290) AGENTE SISTEMA PENITENC LC 423
 Un. Adm: (162663) DIR.DE CADEIA PUBLICA DE BARRA DO GARÇAS
 A Partir de: 01/03/2015 Até 01/03/2015

Processo N.: vns
 Nome: (117355/1) LEOPOLDO GOMES DOS SANTOS
 Cargo/Função: (10290) AGENTE SISTEMA PENITENC LC 423
 Un. Adm: (162663) DIR.DE CADEIA PUBLICA DE BARRA DO GARÇAS
 A Partir de: 01/03/2015 Até 01/03/2015

Processo N.: vns
 Nome: (117832/1) LINDOMARCIO CORREA DE OLIVEIRA
 Cargo/Função: (10290) AGENTE SISTEMA PENITENC LC 423
 Un. Adm: (162663) DIR.DE CADEIA PUBLICA DE BARRA DO GARÇAS
 A Partir de: 01/03/2015 Até 01/03/2015

Processo N.: vns
 Nome: (251386/1) LOURIMAR REZENDE DE FARIAS
 Cargo/Função: (10290) AGENTE SISTEMA PENITENC LC 423
 Un. Adm: (162876) DIR.DE CADEIA PUBLICA DE ALTO GARÇAS
 A Partir de: 01/03/2015 Até 01/03/2015

Processo N.: vns
 Nome: (233209/1) LUCILEIDE PEREIRA FELIX
 Cargo/Função: (10290) AGENTE SISTEMA PENITENC LC 423
 Un. Adm: (162876) DIR.DE CADEIA PUBLICA DE ALTO GARÇAS
 A Partir de: 01/03/2015 Até 01/03/2015

Processo N.: vns
 Nome: (124869/1) LUCY REGIA RODRIGUES DE SOUZA
 Cargo/Função: (10290) AGENTE SISTEMA PENITENC LC 423
 Un. Adm: (162663) DIR.DE CADEIA PUBLICA DE BARRA DO GARÇAS
 A Partir de: 01/03/2015 Até 01/03/2015

Processo N.: vns
 Nome: (219202/2) LUIZ CLAUDIO GONCALVES
 Cargo/Função: (10290) AGENTE SISTEMA PENITENC LC 423
 Un. Adm: (162957) DIR.DE CADEIA PUBLICA DE JAURU
 A Partir de: 01/03/2015 Até 01/03/2015

Processo N.: sol
 Nome: (248897/1) LUZENICE PEREIRA FRANCISCO
 Cargo/Função: (9247) AGENTE SOC. DO SISTEMA SOCIOEDUCATIVO
 Un. Adm: (163120) GER.REG.DO CENTRO SOCIOEDUCATIVO-POLO B.DO GARÇAS
 A Partir de: 05/03/2015 Até 05/03/2015

Processo N.: vns
 Nome: (251980/1) LUZIA REZENDE DE QUEIROZ
 Cargo/Função: (10290) AGENTE SISTEMA PENITENC LC 423
 Un. Adm: (162663) DIR.DE CADEIA PUBLICA DE BARRA DO GARÇAS
 A Partir de: 03/03/2015 Até 03/03/2015

Processo N.: vns
 Nome: (232179/1) MAGNO MIGUEL DA SILVA
 Cargo/Função: (10290) AGENTE SISTEMA PENITENC LC 423
 Un. Adm: (162957) DIR.DE CADEIA PUBLICA DE JAURU
 A Partir de: 01/03/2015 Até 01/03/2015

Processo N.: sol
 Nome: (251751/1) MAGNO MONTEL ARAUJO
 Cargo/Função: (10290) AGENTE SISTEMA PENITENC LC 423
 Un. Adm: (163120) GER.REG.DO CENTRO SOCIOEDUCATIVO-POLO B.DO GARÇAS
 A Partir de: 05/03/2015 Até 05/03/2015

Processo N.: vns
 Nome: (129664/1) MAICON DA COSTA OLIVEIRA
 Cargo/Função: (10290) AGENTE SISTEMA PENITENC LC 423
 Un. Adm: (162663) DIR.DE CADEIA PUBLICA DE BARRA DO GARÇAS
 A Partir de: 01/03/2015 Até 01/03/2015

Processo N.: vns
 Nome: (206366/8) MARCELO WAGNER DE OLIVEIRA
 Cargo/Função: (10290) AGENTE SISTEMA PENITENC LC 423
 Un. Adm: (162957) DIR.DE CADEIA PUBLICA DE JAURU
 A Partir de: 01/03/2015 Até 01/03/2015

Processo N.: vns
 Nome: (251221/1) MARCIO LEOTERIO LEITE
 Cargo/Função: (10290) AGENTE SISTEMA PENITENC LC 423
 Un. Adm: (162876) DIR.DE CADEIA PUBLICA DE ALTO GARÇAS
 A Partir de: 03/03/2015 Até 03/03/2015

Processo N.: vns
 Nome: (115879/1) MARCO SILVA DE MIRANDA
 Cargo/Função: (10290) AGENTE SISTEMA PENITENC LC 423
 Un. Adm: (162663) DIR.DE CADEIA PUBLICA DE BARRA DO GARÇAS
 A Partir de: 01/03/2015 Até 01/03/2015

Processo N.: vns
 Nome: (232598/1) MARCOS PAULO DE SOUSA MOREIRA
 Cargo/Função: (10290) AGENTE SISTEMA PENITENC LC 423
 Un. Adm: (162876) DIR.DE CADEIA PUBLICA DE ALTO GARÇAS
 A Partir de: 01/03/2015 Até 01/03/2015

Processo N.: vns
 Nome: (251929/1) MARCOS SIQUEIRA DEMELLAS
 Cargo/Função: (10290) AGENTE SISTEMA PENITENC LC 423
 Un. Adm: (162876) DIR.DE CADEIA PUBLICA DE ALTO GARÇAS
 A Partir de: 01/03/2015 Até 01/03/2015

Processo N.: vns
 Nome: (115881/1) MARINALVA APARECIDA DE SOUZA
 Cargo/Função: (10290) AGENTE SISTEMA PENITENC LC 423
 Un. Adm: (162876) DIR.DE CADEIA PUBLICA DE ALTO GARÇAS
 A Partir de: 01/03/2015 Até 01/03/2015

Processo N.: sol

Nome: (232160/1) MARISA RESENDE DOURADO BOECHAT
 Cargo/Função: (11665) FUNÇÃO DGA 10 LC/266 SERVIDOR
 Un. Adm: (163120) GER.REG.DO CENTRO SOCIOEDUCATIVO-POLO B.DO GARÇAS
 A Partir de: 05/03/2015 Até 05/03/2015
 Processo N.: vns

Nome: (233276/1) MICHELA FERNANDA HAAB
 Cargo/Função: (10290) AGENTE SISTEMA PENITENC LC 423
 Un. Adm: (162663) DIR.DE CADEIA PUBLICA DE BARRA DO GARÇAS
 A Partir de: 01/03/2015 Até 01/03/2015
 Processo N.: vns

Nome: (116894/1) NEIDE NAYARA NASCIMENTO DAS NEVES SOARES DA SILVA
 Cargo/Função: (10290) AGENTE SISTEMA PENITENC LC 423
 Un. Adm: (162663) DIR.DE CADEIA PUBLICA DE BARRA DO GARÇAS
 A Partir de: 01/03/2015 Até 01/03/2015
 Processo N.: vns

Nome: (232412/1) NEILTON GOMES DE ALMEIDA
 Cargo/Função: (10290) AGENTE SISTEMA PENITENC LC 423
 Un. Adm: (163015) DIR.DE CADEIA PUBLICA DE NOVA XAVANTINA
 A Partir de: 01/03/2015 Até 01/03/2015
 Processo N.: sol

Nome: (232564/1) NILVANIA DE JESUS
 Cargo/Função: (11665) FUNÇÃO DGA 10 LC/266 SERVIDOR
 Un. Adm: (163120) GER.REG.DO CENTRO SOCIOEDUCATIVO-POLO B.DO GARÇAS
 A Partir de: 05/03/2015 Até 05/03/2015
 Processo N.: vns

Nome: (232861/1) OSMAR RIBEIRO DOS SANTOS JUNIOR
 Cargo/Função: (10290) AGENTE SISTEMA PENITENC LC 423
 Un. Adm: (162663) DIR.DE CADEIA PUBLICA DE BARRA DO GARÇAS
 A Partir de: 01/03/2015 Até 01/03/2015
 Processo N.: sol

Nome: (233084/1) POLLIANA CRISTINA ALVES DE FREITAS
 Cargo/Função: (9247) AGENTE SOC. DO SISTEMA SOCIOEDUCATIVO
 Un. Adm: (163120) GER.REG.DO CENTRO SOCIOEDUCATIVO-POLO B.DO GARÇAS
 A Partir de: 05/03/2015 Até 05/03/2015
 Processo N.: sol

Nome: (232813/1) RAQUEL ALVES TINAN
 Cargo/Função: (9247) AGENTE SOC. DO SISTEMA SOCIOEDUCATIVO
 Un. Adm: (163120) GER.REG.DO CENTRO SOCIOEDUCATIVO-POLO B.DO GARÇAS
 A Partir de: 05/03/2015 Até 05/03/2015
 Processo N.: vns

Nome: (251793/1) RICARDO BARROS DA SILVA
 Cargo/Função: (10290) AGENTE SISTEMA PENITENC LC 423
 Un. Adm: (162663) DIR.DE CADEIA PUBLICA DE BARRA DO GARÇAS
 A Partir de: 01/03/2015 Até 01/03/2015
 Processo N.: sol

Nome: (251859/1) RONALDO LUIS DE ARAUJO SANTOS
 Cargo/Função: (10290) AGENTE SISTEMA PENITENC LC 423
 Un. Adm: (163120) GER.REG.DO CENTRO SOCIOEDUCATIVO-POLO B.DO GARÇAS
 A Partir de: 05/03/2015 Até 05/03/2015
 Processo N.: vns

Nome: (251913/1) SANDRA REGINA FERREIRA ROCHA DE SOUZA
 Cargo/Função: (10290) AGENTE SISTEMA PENITENC LC 423
 Un. Adm: (162876) DIR.DE CADEIA PUBLICA DE ALTO GARÇAS
 A Partir de: 01/03/2015 Até 01/03/2015
 Processo N.: vns

Nome: (248544/1) SEBASTIANA ANGELICA LIMA
 Cargo/Função: (10290) AGENTE SISTEMA PENITENC LC 423
 Un. Adm: (162663) DIR.DE CADEIA PUBLICA DE BARRA DO GARÇAS
 A Partir de: 01/03/2015 Até 01/03/2015
 Processo N.: vns

Nome: (117318/1) SEGISVAL HENOC GUNTHER DE CAMPOS
 Cargo/Função: (10290) AGENTE SISTEMA PENITENC LC 423
 Un. Adm: (162663) DIR.DE CADEIA PUBLICA DE BARRA DO GARÇAS
 A Partir de: 01/03/2015 Até 01/03/2015
 Processo N.: sol

Nome: (56649/11) SERGIO LUIZ DE DEUS CARVALHO
 Cargo/Função: (10290) AGENTE SISTEMA PENITENC LC 423
 Un. Adm: (162388) SUBDIR. DO CENTRO DE RESSOCIALIZAÇÃO DE CUIABA
 A Partir de: 01/02/2015 Até 01/02/2015
 Processo N.: vns

Nome: (233073/1) TASSIANE BUCK LEITE
 Cargo/Função: (10290) AGENTE SISTEMA PENITENC LC 423
 Un. Adm: (162957) DIR.DE CADEIA PUBLICA DE JAURU
 A Partir de: 01/03/2015 Até 01/03/2015
 Processo N.: sol

Nome: (233216/1) THAIS FERNANDES DE MOURA
 Cargo/Função: (9247) AGENTE SOC. DO SISTEMA SOCIOEDUCATIVO
 Un. Adm: (163120) GER.REG.DO CENTRO SOCIOEDUCATIVO-POLO B.DO GARÇAS
 A Partir de: 05/03/2015 Até 05/03/2015
 Processo N.: sol

Nome: (248008/1) UANDRESSON ANICEZIO DOS SANTOS
 Cargo/Função: (10290) AGENTE SISTEMA PENITENC LC 423
 Un. Adm: (163120) GER.REG.DO CENTRO SOCIOEDUCATIVO-POLO B.DO GARÇAS
 A Partir de: 05/03/2015 Até 05/03/2015
 Processo N.: vns

Nome: (125066/1) VALCRECI RODRIGUES DOS PASSOS CRUZ
 Cargo/Função: (10290) AGENTE SISTEMA PENITENC LC 423
 Un. Adm: (162876) DIR.DE CADEIA PUBLICA DE ALTO GARÇAS
 A Partir de: 01/03/2015 Até 01/03/2015
 Processo N.: vns

Nome: (232109/1) VALMIRO ROCHA AMARAES
 Cargo/Função: (10290) AGENTE SISTEMA PENITENC LC 423
 Un. Adm: (162957) DIR.DE CADEIA PUBLICA DE JAURU
 A Partir de: 01/03/2015 Até 01/03/2015
 Processo N.: sol

Nome: (251753/1) VICTOR FABIANO PORTO NEVES
 Cargo/Função: (10290) AGENTE SISTEMA PENITENC LC 423
 Un. Adm: (163120) GER.REG.DO CENTRO SOCIOEDUCATIVO-POLO B.DO GARÇAS
 A Partir de: 05/03/2015 Até 05/03/2015
 Processo N.: sol

Nome: (232423/1) VILMAR RODRIGUES DE SOUSA
 Cargo/Função: (9247) AGENTE SOC. DO SISTEMA SOCIOEDUCATIVO

Un. Adm: (163120) GER.REG.DO CENTRO SOCIOEDUCATIVO-POLO B.DO GARÇAS
 A Partir de: 05/03/2015 Até 05/03/2015
 Processo N.: vns

Nome: (251858/1) VILMARA MARINHO REIS
 Cargo/Função: (10290) AGENTE SISTEMA PENITENC LC 423
 Un. Adm: (162663) DIR.DE CADEIA PUBLICA DE BARRA DO GARÇAS
 A Partir de: 01/03/2015 Até 01/03/2015
 Processo N.: vns

Nome: (114198/2) WALKLEINE LESSA DUTRA
 Cargo/Função: (10290) AGENTE SISTEMA PENITENC LC 423
 Un. Adm: (162876) DIR.DE CADEIA PUBLICA DE ALTO GARÇAS
 A Partir de: 01/03/2015 Até 01/03/2015
 Processo N.: vns

Nome: (85430/1) WALTER MOREIRA CAMPOS FILHO
 Cargo/Função: (10290) AGENTE SISTEMA PENITENC LC 423
 Un. Adm: (162876) DIR.DE CADEIA PUBLICA DE ALTO GARÇAS
 A Partir de: 01/03/2015 Até 01/03/2015
 Processo N.: sol

Nome: (119514/4) WEWERTON FERNANDO ALVES
 Cargo/Função: (9247) AGENTE SOC. DO SISTEMA SOCIOEDUCATIVO
 Un. Adm: (162205) DIR. DO CENTRO SOCIOEDUCATIVO - POLO CUIABA
 A Partir de: 05/03/2015 Até 05/03/2015
 Processo N.: vns

Nome: (218044/2) WILSON ANDRE VIEIRA
 Cargo/Função: (10290) AGENTE SISTEMA PENITENC LC 423
 Un. Adm: (162876) DIR.DE CADEIA PUBLICA DE ALTO GARÇAS
 A Partir de: 01/03/2015 Até 01/03/2015
 PUBLICADA, REGISTRADA, CUMPRÁ-SE.
 Cuiabá-MT, 31 de Março de 2015.
 Marcio Frederico de Oliveira Dorileo
 Secretário de Estado de Justiça e Direitos Humanos

SEDUC

SECRETARIA DE ESTADO DE EDUCAÇÃO

O Secretário de Estado de Educação no uso de suas atribuições que lhes são conferidas por lei,
 Resolve: RETIFICAR - SEDUC
 Objeto: CONTRATAÇÃO TEMPORARIA POR MOTIVO DE URGÊNCIA
 CONTRATO/SEDUC/35461/2015 DE: 31/03/2015

Processo N°: 1000001812965
 Contratado: (39349/36) CARLOS ALBERTO MILIATI
 CPF: 055.916.738-56
 Cargo/Função: (3506) CONTR.TEMP.FUNCAO PROF. HABILITADO
 Referência: B-001 Carga Horária: 27 horas semanais
 Habilitação:
 Un. Adm: (013463) CEJA CLEONICE MIRANDA DA SILVA
 A Partir de: 04/02/2015 Até 18/12/2015
 Motivo da Contratação:
 PUBLICADA, REGISTRADA, CUMPRÁ-SE.
 Cuiabá-MT, 31 de Março de 2015.
 Perminio Pinto Filho
 Secretário de Estado de Educação

O Secretário de Estado de Educação no uso de suas atribuições que lhes são conferidas por lei,
 Resolve: AUTORIZAR - SEDUC
 Objeto: CONTRATAÇÃO TEMPORARIA POR MOTIVO DE URGÊNCIA
 CONTRATO/SEDUC/35357/2015 DE: 31/03/2015

Processo N°: 1000001827721
 Contratado: (251381/11) RAFAELA PAOLA DE SOUZA
 CPF: 017.481.401-16
 Cargo/Função: (3506) CONTR.TEMP.FUNCAO PROF. HABILITADO
 Referência: B-001 Carga Horária: 02 horas semanais
 Habilitação:
 Un. Adm: (049859) E.E. PROFª ELIANE DIGIGOV SANTANA
 A Partir de: 02/03/2015 Até 18/12/2015
 Motivo da Contratação:
 CONTRATO/SEDUC/35358/2015 DE: 31/03/2015

Processo N°: 1000001829290
 Contratado: (251381/12) RAFAELA PAOLA DE SOUZA
 CPF: 017.481.401-16
 Cargo/Função: (3506) CONTR.TEMP.FUNCAO PROF. HABILITADO
 Referência: B-001 Carga Horária: 02 horas semanais
 Habilitação:
 Un. Adm: (049859) E.E. PROFª ELIANE DIGIGOV SANTANA
 A Partir de: 09/02/2015 Até 01/03/2015
 Motivo da Contratação:
 CONTRATO/SEDUC/35359/2015 DE: 31/03/2015

Processo N°: 1000001827728
 Contratado: (252273/4) MARIA APARECIDA FORTUNATO SOBRINHO
 CPF: 011.589.411-02
 Cargo/Função: (3506) CONTR.TEMP.FUNCAO PROF. HABILITADO
 Referência: B-001 Carga Horária: 01 hora semanal
 Habilitação:
 Un. Adm: (015172) E.E. COUTO MAGALHAES
 A Partir de: 23/03/2015 Até 18/12/2015
 Motivo da Contratação:
 CONTRATO/SEDUC/35360/2015 DE: 31/03/2015

Processo N°: 1000001825660
 Contratado: (252367/3) DAIANE SOUZA BARBOZA
 CPF: 039.256.791-11
 Cargo/Função: (3468) TECNICO ADMINISTRATIVO EDUCACIONAL
 Referência: A-001 Carga Horária: 30 horas semanais
 Habilitação:
 Un. Adm: (046434) E.E. FREI CANECA

A Partir de: 02/03/2015 Até 18/12/2015
 Motivo da Contratação:
CONTRATO/SEDUC/35361/2015 DE: 31/03/2015
 Processo N°: 1000001827633
 Contratado: (252471/6) OCEAN CORDEIRO DA SILVA FILHO
 CPF: 023.633.821-88
 Cargo/Função: (3506) CONTR.TEMP.FUNCAO PROF. HABILITADO
 Referência: B-001 Carga Horária: 02 horas semanais
 Habilitação:
 Un. Adm: (015172) E.E. COUTO MAGALHAES
 A Partir de: 23/03/2015 Até 18/12/2015
 Motivo da Contratação:
CONTRATO/SEDUC/35362/2015 DE:
 31/03/2015
 Processo N°: 1000001827128
 Contratado: (253737/6) WELLIMA TAVARES DA SILVA
 CPF: 015.316.501-47
 Cargo/Função: (3506) CONTR.TEMP.FUNCAO PROF. HABILITADO
 Referência: B-001 Carga Horária: 10 horas semanais
 Habilitação:
 Un. Adm: (148113) E.E. CREMILDA DE OLIVEIRA VIANA
 A Partir de: 24/03/2015 Até 18/12/2015
 Motivo da Contratação:
CONTRATO/SEDUC/35363/2015 DE:
 31/03/2015
 Processo N°: 1000001823908
 Contratado: (253762/11) MARLI DANTAS DE LIMA AZEVEDO
 CPF: 056.834.054-08
 Cargo/Função: (3506) CONTR.TEMP.FUNCAO PROF. HABILITADO
 Referência: B-001 Carga Horária: 01 hora semanal
 Habilitação:
 Un. Adm: (012882) E.E. Dr. FABIO SILVERIO FARIAS
 A Partir de: 02/03/2015 Até 18/12/2015
 Motivo da Contratação:
CONTRATO/SEDUC/35364/2015 DE:
 31/03/2015
 Processo N°: 1000001827588
 Contratado: (254209/5) EDIMAR EBERSON BORGES
 CPF: 028.402.671-95
 Cargo/Função: (3506) CONTR.TEMP.FUNCAO PROF. HABILITADO
 Referência: B-001 Carga Horária: 01 hora semanal
 Habilitação:
 Un. Adm: (049964) E.E. FRANCISCO SALDANHA NETO
 A Partir de: 26/03/2015 Até 18/12/2015
 Motivo da Contratação:
CONTRATO/SEDUC/35365/2015 DE:
 31/03/2015
 Processo N°: 1000001823433
 Contratado: (254239/2) ELIACY DE FATIMA LOURDES VIANA
 CPF: 990.187.801-20
 Cargo/Função: (3506) CONTR.TEMP.FUNCAO PROF. HABILITADO
 Referência: B-001 Carga Horária: 15 horas semanais
 Habilitação:
 Un. Adm: (045829) E.E. GERVASIO DOS SANTOS COSTA
 A Partir de: 13/03/2015 Até 18/12/2015
 Motivo da Contratação:
CONTRATO/SEDUC/35366/2015 DE:
 31/03/2015
 Processo N°: 1000001823498
 Contratado: (254240/2) LEILA CRISTIANE RESENDE ARAUJO
 CPF: 007.638.391-16
 Cargo/Função: (3506) CONTR.TEMP.FUNCAO PROF. HABILITADO
 Referência: B-001 Carga Horária: 06 horas semanais
 Habilitação:
 Un. Adm: (045829) E.E. GERVASIO DOS SANTOS COSTA
 A Partir de: 13/03/2015 Até 18/12/2015
 Motivo da Contratação:
CONTRATO/SEDUC/35367/2015 DE:
 31/03/2015
 Processo N°: 1000001825420
 Contratado: (254560/2) TATIANE DE ALMEIDA PEREIRA
 CPF: 024.165.001-12
 Cargo/Função: (3468) TECNICO ADMINISTRATIVO EDUCACIONAL
 Referência: A-001 Carga Horária: 30 horas semanais
 Habilitação:
 Un. Adm: (015938) E.E. PEDRO ALBERTO TAYANO
 A Partir de: 20/03/2015 Até 18/12/2015
 Motivo da Contratação:
CONTRATO/SEDUC/35368/2015 DE:
 31/03/2015
 Processo N°: 1000001826948
 Contratado: (254571/2) MARIA JOSE ALECRIM
 CPF: 002.577.171-02
 Cargo/Função: (3476) APOIO ADM. EDUCACIONAL-ELEMENTAR
 Referência: A-001 Carga Horária: 30 horas semanais
 Habilitação:
 Un. Adm: (016632) E.E. PROF. DEMETRIO PEREIRA
 A Partir de: 25/03/2015 Até 18/12/2015
 Motivo da Contratação:
CONTRATO/SEDUC/35369/2015 DE:
 31/03/2015
 Processo N°: 1000001827582
 Contratado: (254625/8) PAULO SERGIO MARCON
 CPF: 037.948.071-97
 Cargo/Função: (3506) CONTR.TEMP.FUNCAO PROF. HABILITADO
 Referência: B-001 Carga Horária: 02 horas semanais
 Habilitação:
 Un. Adm: (049964) E.E. FRANCISCO SALDANHA NETO
 A Partir de: 26/03/2015 Até 18/12/2015
 Motivo da Contratação:
CONTRATO/SEDUC/35370/2015 DE:
 31/03/2015
 Processo N°: 1000001829301

Contratado: (254734/4) CLEONICE VIEIRA TAVARES
 CPF: 003.864.651-00
 Cargo/Função: (3506) CONTR.TEMP.FUNCAO PROF. HABILITADO
 Referência: B-001 Carga Horária: 20 horas semanais
 Habilitação:
 Un. Adm: (014940) E.E. DOM VUNIBALDO
 A Partir de: 18/03/2015 Até 18/12/2015
 Motivo da Contratação:
CONTRATO/SEDUC/35371/2015 DE:
 31/03/2015
 Processo N°: 1000001825923
 Contratado: (254743/5) MAYLLA FERREIRA COIMBRA
 CPF: 707.642.801-63
 Cargo/Função: (3506) CONTR.TEMP.FUNCAO PROF. HABILITADO
 Referência: B-001 Carga Horária: 30 horas semanais
 Habilitação:
 Un. Adm: (010898) CEJA PROF. ALFREDO MARIEN
 A Partir de: 24/03/2015 Até 19/05/2015
 Motivo da Contratação:
CONTRATO/SEDUC/35372/2015 DE:
 31/03/2015
 Processo N°: 1000001826572
 Contratado: (254803/3) MARIA ROSINETE METUGUBO BORORO
 CPF: 043.128.571-30
 Cargo/Função: (3514) CONTR.TEMP.FUNCAO PROF. NAO HABILIT
 Referência: A-001 Carga Horária: 03 horas semanais
 Habilitação:
 Un. Adm: (011479) E.E. SAGRADO CORACAO DE JESUS
 A Partir de: 10/03/2015 Até 18/12/2015
 Motivo da Contratação:
CONTRATO/SEDUC/35373/2015 DE:
 31/03/2015
 Processo N°: 1000001825748
 Contratado: (254864/9) MARIA ROSA DE ALMEIDA
 CPF: 522.978.961-15
 Cargo/Função: (3506) CONTR.TEMP.FUNCAO PROF. HABILITADO
 Referência: B-001 Carga Horária: 02 horas semanais
 Habilitação:
 Un. Adm: (012670) E.E. FREI CARLOS VALLETE
 A Partir de: 10/03/2015 Até 18/12/2015
 Motivo da Contratação:
CONTRATO/SEDUC/35374/2015 DE:
 31/03/2015
 Processo N°: 1000001827094
 Contratado: (254873/5) DAFNE BERNAL DE CARVALHO
 CPF: 024.653.441-96
 Cargo/Função: (3506) CONTR.TEMP.FUNCAO PROF. HABILITADO
 Referência: B-001 Carga Horária: 20 horas semanais
 Habilitação:
 Un. Adm: (038512) E.E. ANGELO NADIN
 A Partir de: 20/03/2015 Até 18/12/2015
 Motivo da Contratação:
 PUBLICADA, REGISTRADA, CUMPRÁ-SE.
 Cuiabá-MT, 31 de Março de 2015.
 Perminio Pinto Filho
 Secretário de Estado de Educação
 O Secretário de Estado de Educação no uso de suas atribuições que lhes são conferidas por lei,
 Resolve: CANCELAR - SEDUC
 Objeto: CONTRATAÇÃO TEMPORARIA POR MOTIVO DE URGÊNCIA
CONTRATO/SEDUC/35356/2015 DE:
 31/03/2015
 Processo N°: 1000001758610
 Contratado: (251128/5) LUCYNEIDE CRISTINA DO NASCIMENTO SANTOS
 CPF: 002.833.021-86
 Cargo/Função: (3476) APOIO ADM. EDUCACIONAL-ELEMENTAR
 Referência: A-001 Carga Horária: 30 horas semanais
 Habilitação:
 Un. Adm: (010065) E.E. TANCREDO DE ALMEIDA NEVES
 Em: 26/03/2015
 Motivo da Contratação:
 PUBLICADA, REGISTRADA, CUMPRÁ-SE.
 Cuiabá-MT, 31 de Março de 2015.
 Perminio Pinto Filho
 Secretário de Estado de Educação
 O Secretário de Estado de Educação no uso de suas atribuições que lhes são conferidas por lei,
 Resolve: AUTORIZAR - SEDUC
 Objeto: CONTRATAÇÃO TEMPORARIA POR MOTIVO DE URGÊNCIA
CONTRATO/SEDUC/35355/2015 DE:
 31/03/2015
 Processo N°: 1000001829307
 Contratado: (251126/4) LUCILENE PEREIRA DA SILVA
 CPF: 038.415.911-75
 Cargo/Função: (3506) CONTR.TEMP.FUNCAO PROF. HABILITADO
 Referência: B-001 Carga Horária: 08 horas semanais
 Habilitação:
 Un. Adm: (069140) E.E. 29 DE SETEMBRO
 A Partir de: 23/03/2015 Até 18/12/2015
 Motivo da Contratação:
 PUBLICADA, REGISTRADA, CUMPRÁ-SE.
 Cuiabá-MT, 31 de Março de 2015.
 Perminio Pinto Filho
 Secretário de Estado de Educação
 O Secretário de Estado de Educação no uso de suas atribuições que lhes são conferidas por lei,
 Resolve: CANCELAR - SEDUC
 Objeto: CONTRATAÇÃO TEMPORARIA POR MOTIVO DE URGÊNCIA
CONTRATO/SEDUC/35354/2015 DE: 31/03/2015

Processo Nº: 1000001769424
 Contratado: (251126/3) LUCILENE PEREIRA DA SILVA
 CPF: 038.415.911-75
 Cargo/Função: (3506) CONTR.TEMP.FUNCAO PROF. HABILITADO
 Referência: B-001 Carga Horária: 08 horas semanais
 Habilitação:
 Un. Adm: (069140) E.E. 29 DE SETEMBRO
 Em: 18/12/2015
 Motivo da Contratação:
 PUBLICADA, REGISTRADA, CUMPRÁ-SE.
 Cuiabá-MT, 31 de Março de 2015.
 Perminio Pinto Filho
 Secretário de Estado de Educação

O Secretário de Estado de Educação no uso de suas atribuições que lhes são conferidas por lei,
 Resolve: AUTORIZAR - SEDUC
 Objeto: CONTRATAÇÃO TEMPORARIA POR MOTIVO DE URGÊNCIA
 CONTRATO/SEDUC/35334/2015 DE:
 31/03/2015

Processo Nº: 1000001827487
 Contratado: (246698/4) MARINALVA JOSE DOS SANTOS
 CPF: 873.907.601-68
 Cargo/Função: (3476) APOIO ADM. EDUCACIONAL-ELEMENTAR
 Referência: A-001 Carga Horária: 30 horas semanais
 Habilitação:
 Un. Adm: (156418) CEJA BENEDITO SANTANA DA SILVA FREIRE
 A Partir de: 18/03/2015 Até 19/05/2015
 Motivo da Contratação:
 CONTRATO/SEDUC/35335/2015 DE:
 31/03/2015

Processo Nº: 1000001826733
 Contratado: (246747/17) ADRIANA PEREIRA DE SOUZA
 CPF: 032.553.469-16
 Cargo/Função: (3506) CONTR.TEMP.FUNCAO PROF. HABILITADO
 Referência: B-001 Carga Horária: 02 horas semanais
 Habilitação:
 Un. Adm: (013129) E.E. VERENA LEITE DE BRITO
 A Partir de: 06/03/2015 Até 18/12/2015
 Motivo da Contratação:
 CONTRATO/SEDUC/35336/2015 DE:
 31/03/2015

Processo Nº: 1000001825532
 Contratado: (246753/2) JAMILLE SEAWRIGHT ROWE
 CPF: 627.570.591-49
 Cargo/Função: (3506) CONTR.TEMP.FUNCAO PROF. HABILITADO
 Referência: A-001 Carga Horária: 13 horas semanais
 Habilitação:
 Un. Adm: (176460) E. E. 11 DE AGOSTO
 A Partir de: 17/03/2015 Até 18/12/2015
 Motivo da Contratação:
 CONTRATO/SEDUC/35337/2015 DE:
 31/03/2015

Processo Nº: 1000001825957
 Contratado: (246756/6) ELIZANGELA DA COSTA E SILVA
 CPF: 010.008.311-08
 Cargo/Função: (3506) CONTR.TEMP.FUNCAO PROF. HABILITADO
 Referência: B-001 Carga Horária: 06 horas semanais
 Habilitação:
 Un. Adm: (153907) E.E. MÁRIO DÚILIO EVARISTO HENRY
 A Partir de: 10/03/2015 Até 18/12/2015
 Motivo da Contratação:
 CONTRATO/SEDUC/35338/2015 DE:
 31/03/2015

Processo Nº: 1000001826720
 Contratado: (246892/23) VANUSA VIEIRA DE JESUS
 CPF: 024.755.166-07
 Cargo/Função: (3506) CONTR.TEMP.FUNCAO PROF. HABILITADO
 Referência: B-001 Carga Horária: 05 horas semanais
 Habilitação:
 Un. Adm: (013129) E.E. VERENA LEITE DE BRITO
 A Partir de: 06/03/2015 Até 18/12/2015
 Motivo da Contratação:
 CONTRATO/SEDUC/35339/2015 DE:
 31/03/2015

Processo Nº: 1000001827257
 Contratado: (246972/3) JULEIDE TEREZINHA TORMES DA SILVA
 CPF: 005.998.051-61
 Cargo/Função: (3476) APOIO ADM. EDUCACIONAL-ELEMENTAR
 Referência: A-001 Carga Horária: 30 horas semanais
 Habilitação:
 Un. Adm: (013803) E.E. APOLONIO BOURET DE MELO
 A Partir de: 02/03/2015 Até 18/12/2015
 Motivo da Contratação:
 CONTRATO/SEDUC/35340/2015 DE:
 31/03/2015

Processo Nº: 1000001739915
 Contratado: (247023/7) CASSIA DE OLIVEIRA SANTOS
 CPF: 008.186.752-25
 Cargo/Função: (3476) APOIO ADM. EDUCACIONAL-ELEMENTAR
 Referência: A-001 Carga Horária: 30 horas semanais
 Habilitação:
 Un. Adm: (044270) E.E. 13 DE MAIO
 A Partir de: 23/12/2014 Até 14/02/2015
 Motivo da Contratação:
 CONTRATO/SEDUC/35341/2015 DE:
 31/03/2015

Processo Nº: 1000001826683
 Contratado: (247578/13) VALERIA DAS GRACAS FALEIROS
 CPF: 792.827.251-20
 Cargo/Função: (3506) CONTR.TEMP.FUNCAO PROF. HABILITADO
 Referência: B-001 Carga Horária: 10 horas semanais

Habilitação:
 Un. Adm: (061441) E.E. 19 DE DEZEMBRO
 A Partir de: 18/03/2015 Até 18/12/2015
 Motivo da Contratação:
 CONTRATO/SEDUC/35342/2015 DE:
 31/03/2015

Processo Nº: 1000001805880
 Contratado: (247583/5) EDICLEIA PARESI
 CPF: 033.876.561-14
 Cargo/Função: (3506) CONTR.TEMP.FUNCAO PROF. HABILITADO
 Referência: A-001 Carga Horária: 17 horas semanais
 Habilitação:
 Un. Adm: (129259) E.E. INDIGENA DE EDUCACAO BASICA MAMALATI
 A Partir de: 04/02/2015 Até 18/12/2015
 Motivo da Contratação:
 CONTRATO/SEDUC/35343/2015 DE:
 31/03/2015

Processo Nº: 1000001824268
 Contratado: (247809/6) CELSO GARCIA DE OLIVEIRA
 CPF: 965.766.421-72
 Cargo/Função: (3506) CONTR.TEMP.FUNCAO PROF. HABILITADO
 Referência: B-001 Carga Horária: 18 horas semanais
 Habilitação:
 Un. Adm: (069140) E.E. 29 DE SETEMBRO
 A Partir de: 18/03/2015 Até 18/12/2015
 Motivo da Contratação:
 CONTRATO/SEDUC/35344/2015 DE:
 31/03/2015

Processo Nº: 1000001825465
 Contratado: (247924/4) SABRINA SILVA LACERDA
 CPF: 902.932.071-00
 Cargo/Função: (3468) TECNICO ADMINISTRATIVO EDUCACIONAL
 Referência: A-001 Carga Horária: 30 horas semanais
 Habilitação:
 Un. Adm: (023329) E.E. MALIK DIDIER NAMER ZAHAFI
 A Partir de: 16/03/2015 Até 18/12/2015
 Motivo da Contratação:
 CONTRATO/SEDUC/35345/2015 DE:
 31/03/2015

Processo Nº: 1000001827417
 Contratado: (248091/10) HELEN CAROLINE DE MORAIS
 CPF: 008.262.731-22
 Cargo/Função: (3506) CONTR.TEMP.FUNCAO PROF. HABILITADO
 Referência: B-001 Carga Horária: 03 horas semanais
 Habilitação:
 Un. Adm: (013129) E.E. VERENA LEITE DE BRITO
 A Partir de: 06/03/2015 Até 18/12/2015
 Motivo da Contratação:
 CONTRATO/SEDUC/35346/2015 DE:
 31/03/2015

Processo Nº: 1000001789765
 Contratado: (248249/5) MARIA VERA LUCIA NERI
 CPF: 068.971.598-67
 Cargo/Função: (3476) APOIO ADM. EDUCACIONAL-ELEMENTAR
 Referência: A-001 Carga Horária: 30 horas semanais
 Habilitação:
 Un. Adm: (049646) E.E. PAULO FREIRE
 A Partir de: 03/01/2015 Até 27/01/2015
 Motivo da Contratação:
 CONTRATO/SEDUC/35347/2015 DE:
 31/03/2015

Processo Nº: 1000001823416
 Contratado: (248394/4) JULIANA SILVERIO
 CPF: 042.266.969-56
 Cargo/Função: (3506) CONTR.TEMP.FUNCAO PROF. HABILITADO
 Referência: B-001 Carga Horária: 20 horas semanais
 Habilitação:
 Un. Adm: (097012) E. E. JOSE APARECIDO RIBEIRO
 A Partir de: 16/03/2015 Até 21/03/2015
 Motivo da Contratação:
 CONTRATO/SEDUC/35348/2015 DE:
 31/03/2015

Processo Nº: 1000001826089
 Contratado: (248413/7) MARIA JOSE NASCIMENTO DA COSTA
 CPF: 030.664.481-93
 Cargo/Função: (3506) CONTR.TEMP.FUNCAO PROF. HABILITADO
 Referência: B-001 Carga Horária: 06 horas semanais
 Habilitação:
 Un. Adm: (124109) E.E. BROMILDO LAWISCH
 A Partir de: 11/03/2015 Até 18/12/2015
 Motivo da Contratação:
 CONTRATO/SEDUC/35349/2015 DE:
 31/03/2015

Processo Nº: 1000001827428
 Contratado: (248863/4) PEDROSA FRANCISCA DA SILVA
 CPF: 012.107.451-00
 Cargo/Função: (3468) TECNICO ADMINISTRATIVO EDUCACIONAL
 Referência: A-001 Carga Horária: 30 horas semanais
 Habilitação:
 Un. Adm: (011657) E.E. SAO LUIZ
 A Partir de: 10/03/2015 Até 18/12/2015
 Motivo da Contratação:
 CONTRATO/SEDUC/35350/2015 DE:
 31/03/2015

Processo Nº: 1000001801210
 Contratado: (248984/4) REJANE ALVES FERREIRA
 CPF: 005.463.141-63
 Cargo/Função: (3468) TECNICO ADMINISTRATIVO EDUCACIONAL
 Referência: A-001 Carga Horária: 30 horas semanais
 Habilitação:
 Un. Adm: (011371) E.E. Sen. FILINTO MULLER
 A Partir de: 02/03/2015 Até 18/12/2015
 Motivo da Contratação:

CONTRATO/SEDUC/35351/2015 DE: 31/03/2015

Processo Nº: 1000001829610
 Contratado: (249574/7) CRISTINA TAVARES DE MENEZES
 CPF: 915.292.391-68
 Cargo/Função: (3506) CONTR.TEMP.FUNCAO PROF. HABILITADO
 Referência: B-001 Carga Horária: 20 horas semanais
 Habilitação:
 Un. Adm: (012858) E.E. PROF. MARIO ABRAAO NASSARDEN
 A Partir de: 09/02/2015 Até 18/12/2015
 Motivo da Contratação:

CONTRATO/SEDUC/35352/2015 DE:
 31/03/2015

Processo Nº: 1000001826804
 Contratado: (249626/4) NAIR SANTOS BORGES
 CPF: 437.226.019-91
 Cargo/Função: (3514) CONTR.TEMP.FUNCAO PROF. NAO HABILIT
 Referência: A-001 Carga Horária: 24 horas semanais
 Habilitação:
 Un. Adm: (124001) E.E. INDIGENA METUKTIRE
 A Partir de: 09/02/2015 Até 18/12/2015
 Motivo da Contratação:

CONTRATO/SEDUC/35353/2015 DE:
 31/03/2015

Processo Nº: 1000001815288
 Contratado: (251022/9) RAIMUNDA NONATA SUZANO
 CPF: 026.444.851-00
 Cargo/Função: (3476) APOIO ADM. EDUCACIONAL-ELEMENTAR
 Referência: A-001 Carga Horária: 30 horas semanais
 Habilitação:
 Un. Adm: (114561) E.E. PROF. ELCIO PRATES
 A Partir de: 11/03/2015 Até 18/12/2015
 Motivo da Contratação:
 PUBLICADA, REGISTRADA, CUMPRÁ-SE.
 Cuiabá-MT, 31 de Março de 2015.
 Perminio Pinto Filho
 Secretário de Estado de Educação

O Secretário de Estado de Educação no uso de suas atribuições que lhes são conferidas por lei,

Resolve: RETIFICAR - SEDUC

Objeto: CONTRATAÇÃO TEMPORARIA POR MOTIVO DE URGÊNCIA

CONTRATO/SEDUC/35333/2015 DE:
 31/03/2015

Processo Nº: 1000001758790
 Contratado: (246396/9) GUSTAVO WADANN PEREZ AZEVEDO
 CPF: 724.096.731-04
 Cargo/Função: (3506) CONTR.TEMP.FUNCAO PROF. HABILITADO
 Referência: B-001 Carga Horária: 40 horas semanais
 Habilitação:
 Un. Adm: (160040) E.E. TERRA NOVA
 A Partir de: 04/02/2015 Até 18/12/2015
 Motivo da Contratação:
 PUBLICADA, REGISTRADA, CUMPRÁ-SE.
 Cuiabá-MT, 31 de Março de 2015.
 Perminio Pinto Filho
 Secretário de Estado de Educação

O Secretário de Estado de Educação no uso de suas atribuições que lhes são conferidas por lei,

Resolve: AUTORIZAR - SEDUC

Objeto: CONTRATAÇÃO TEMPORARIA POR MOTIVO DE URGÊNCIA

CONTRATO/SEDUC/35326/2015 DE:
 31/03/2015

Processo Nº: 1000001824117
 Contratado: (245408/14) GILDO RIBEIRO LIMA
 CPF: 055.901.859-20
 Cargo/Função: (3506) CONTR.TEMP.FUNCAO PROF. HABILITADO
 Referência: B-001 Carga Horária: 14 horas semanais
 Habilitação:
 Un. Adm: (069558) E.E. ANGELINA F. MAZZUTTI
 A Partir de: 12/03/2015 Até 18/12/2015
 Motivo da Contratação:

CONTRATO/SEDUC/35327/2015 DE:
 31/03/2015

Processo Nº: 1000001825720
 Contratado: (245543/6) RAFAEL DA SILVA FRANCA
 CPF: 033.263.381-04
 Cargo/Função: (3506) CONTR.TEMP.FUNCAO PROF. HABILITADO
 Referência: B-001 Carga Horária: 01 hora semanal
 Habilitação:
 Un. Adm: (173576) E.E. GOV. DANTE MARTINS DE OLIVEIRA
 A Partir de: 19/03/2015 Até 18/12/2015
 Motivo da Contratação:

CONTRATO/SEDUC/35328/2015 DE:
 31/03/2015

Processo Nº: 1000001825594
 Contratado: (245551/5) MACIEL DA PAIXAO BORGES
 CPF: 051.697.401-74
 Cargo/Função: (3468) TECNICO ADMINISTRATIVO EDUCACIONAL
 Referência: A-001 Carga Horária: 30 horas semanais
 Habilitação:
 Un. Adm: (014508) E.E. 7 DE SETEMBRO
 A Partir de: 16/03/2015 Até 18/12/2015
 Motivo da Contratação:

CONTRATO/SEDUC/35329/2015 DE:
 31/03/2015

Processo Nº: 1000001826887
 Contratado: (245764/26) VALDETE ALVES VILA NOVA
 CPF: 009.979.021-16
 Cargo/Função: (3506) CONTR.TEMP.FUNCAO PROF. HABILITADO
 Referência: B-001 Carga Horária: 04 horas semanais
 Habilitação:

Un. Adm: (015105) E.E. 9 DE JULHO
 A Partir de: 02/03/2015 Até 18/12/2015
 Motivo da Contratação:

CONTRATO/SEDUC/35330/2015 DE:
 31/03/2015

Processo Nº: 1000001802827
 Contratado: (245816/10) HELKE DA SILVA BARBOSA TORTERELLI
 CPF: 002.370.761-52
 Cargo/Função: (3506) CONTR.TEMP.FUNCAO PROF. HABILITADO
 Referência: B-001 Carga Horária: 19 horas semanais
 Habilitação:
 Un. Adm: (010758) E.E. D. CEZINA ANTONIA BOTELHO
 A Partir de: 02/03/2015 Até 18/12/2015
 Motivo da Contratação:

CONTRATO/SEDUC/35331/2015 DE:
 31/03/2015

Processo Nº: 1000001825691
 Contratado: (246236/3) NOEMI PERUO TEREOMDZE
 CPF: 032.247.621-60
 Cargo/Função: (3476) APOIO ADM. EDUCACIONAL-ELEMENTAR
 Referência: A-001 Carga Horária: 30 horas semanais
 Habilitação:
 Un. Adm: (011495) E.E. INDIGENA SAO JOSE SANGRADOURO
 A Partir de: 24/03/2015 Até 18/12/2015
 Motivo da Contratação:

CONTRATO/SEDUC/35332/2015 DE:
 31/03/2015

Processo Nº: 1000001823194
 Contratado: (246356/4) EDUARDA ARRUDA BOTELHO DA SILVA
 CPF: 003.967.391-05
 Cargo/Função: (3506) CONTR.TEMP.FUNCAO PROF. HABILITADO
 Referência: B-001 Carga Horária: 20 horas semanais
 Habilitação:
 Un. Adm: (021679) E.E. DAMIAO MAMEDES DO NASCIMENTO
 A Partir de: 02/03/2015 Até 18/12/2015
 Motivo da Contratação:
 PUBLICADA, REGISTRADA, CUMPRÁ-SE.
 Cuiabá-MT, 31 de Março de 2015.
 Perminio Pinto Filho
 Secretário de Estado de Educação

O Secretário de Estado de Educação no uso de suas atribuições que lhes são conferidas por lei,

Resolve: RETIFICAR - SEDUC

Objeto: CONTRATAÇÃO TEMPORARIA POR MOTIVO DE URGÊNCIA

CONTRATO/SEDUC/35325/2015 DE:
 31/03/2015

Processo Nº: 1000001758775
 Contratado: (245334/7) MARCOS ZILMAR CARDOSO
 CPF: 651.802.671-53
 Cargo/Função: (3506) CONTR.TEMP.FUNCAO PROF. HABILITADO
 Referência: B-001 Carga Horária: 40 horas semanais
 Habilitação:
 Un. Adm: (160040) E.E. TERRA NOVA
 A Partir de: 04/02/2015 Até 18/12/2015
 Motivo da Contratação:
 PUBLICADA, REGISTRADA, CUMPRÁ-SE.
 Cuiabá-MT, 31 de Março de 2015.
 Perminio Pinto Filho
 Secretário de Estado de Educação

O Secretário de Estado de Educação no uso de suas atribuições que lhes são conferidas por lei,

Resolve: CANCELAR - SEDUC

Objeto: CONTRATAÇÃO TEMPORARIA POR MOTIVO DE URGÊNCIA

CONTRATO/SEDUC/35324/2015 DE:
 31/03/2015

Processo Nº: 1000001759247
 Contratado: (245329/11) ROSINEIA VIEIRA DE ARAUJO
 CPF: 027.063.081-33
 Cargo/Função: (3506) CONTR.TEMP.FUNCAO PROF. HABILITADO
 Referência: B-001 Carga Horária: 09 horas semanais
 Habilitação:
 Un. Adm: (038806) E.E. ALVARINA ALVES DE FREITAS
 Em: 18/12/2015
 Motivo da Contratação:
 PUBLICADA, REGISTRADA, CUMPRÁ-SE.
 Cuiabá-MT, 31 de Março de 2015.
 Perminio Pinto Filho
 Secretário de Estado de Educação

O Secretário de Estado de Educação no uso de suas atribuições que lhes são conferidas por lei,

Resolve: CANCELAR - SEDUC

Objeto: CONTRATAÇÃO TEMPORARIA POR MOTIVO DE URGÊNCIA

CONTRATO/SEDUC/35375/2015 DE:
 31/03/2015

Processo Nº: 1000001771014
 Contratado: (254883/3) CRISTIANE DA SILVA PINHEIRO
 CPF: 019.160.321-09
 Cargo/Função: (3506) CONTR.TEMP.FUNCAO PROF. HABILITADO
 Referência: B-001 Carga Horária: 06 horas semanais
 Habilitação:
 Un. Adm: (010359) E.E. JOSE DE MESQUITA
 Em: 18/12/2015
 Motivo da Contratação:
 PUBLICADA, REGISTRADA, CUMPRÁ-SE.
 Cuiabá-MT, 31 de Março de 2015.
 Perminio Pinto Filho
 Secretário de Estado de Educação

O Secretário de Estado de Educação no uso de suas atribuições que lhes são conferidas por lei,
 Resolve: AUTORIZAR - SEDUC
 Objeto: CONTRATAÇÃO TEMPORARIA POR MOTIVO DE URGÊNCIA
 CONTRATO/SEDUC/35376/2015 DE:
 31/03/2015
 Processo Nº: 1000001826566
 Contratado: (254924/2) SIMONE LOPES PEDROSA
 CPF: 011.017.361-94
 Cargo/Função: (3506) CONTR.TEMP.FUNCAO PROF. HABILITADO
 Referência: B-001 Carga Horária: 07 horas semanais
 Habilitação:
 Un. Adm: (077925) E.E. SANTA CRUZ
 A Partir de: 01/03/2015 Até 18/12/2015
 Motivo da Contratação:
 CONTRATO/SEDUC/35377/2015 DE:
 31/03/2015
 Processo Nº: 1000001822979
 Contratado: (255093/3) MARINALVA DAMASIO DA SILVA PINTO
 CPF: 912.477.211-91
 Cargo/Função: (3468) TECNICO ADMINISTRATIVO EDUCACIONAL
 Referência: A-001 Carga Horária: 30 horas semanais
 Habilitação:
 Un. Adm: (146420) CEJA PROF. ANTONIO CESARIO DE FIGUEIREDO NETO
 A Partir de: 18/03/2015 Até 18/12/2015
 Motivo da Contratação:
 CONTRATO/SEDUC/35378/2015 DE:
 31/03/2015
 Processo Nº: 1000001827241
 Contratado: (255527/15) MARCIA CRISTINA DA SILVA PEREIRA
 CPF: 865.633.191-49
 Cargo/Função: (3506) CONTR.TEMP.FUNCAO PROF. HABILITADO
 Referência: B-001 Carga Horária: 01 hora semanal
 Habilitação:
 Un. Adm: (060208) E.E. ALBERT EINSTEIN
 A Partir de: 09/02/2015 Até 18/12/2015
 Motivo da Contratação:
 CONTRATO/SEDUC/35379/2015 DE:
 31/03/2015
 Processo Nº: 1000001825887
 Contratado: (255535/2) KARIN PALMA DE OLIVEIRA
 CPF: 011.197.791-62
 Cargo/Função: (3506) CONTR.TEMP.FUNCAO PROF. HABILITADO
 Referência: B-001 Carga Horária: 27 horas semanais
 Habilitação:
 Un. Adm: (154946) CEJA PAULO FREIRE
 A Partir de: 02/03/2015 Até 18/12/2015
 Motivo da Contratação:
 CONTRATO/SEDUC/35380/2015 DE:
 31/03/2015
 Processo Nº: 1000001825875
 Contratado: (255627/4) ROSANGELA LOPES DA SOLVA
 CPF: 036.015.751-32
 Cargo/Função: (3476) APOIO ADM. EDUCACIONAL-ELEMENTAR
 Referência: A-001 Carga Horária: 30 horas semanais
 Habilitação:
 Un. Adm: (124079) E.E. CANDIDO PORTINARI
 A Partir de: 10/03/2015 Até 18/12/2015
 Motivo da Contratação:
 CONTRATO/SEDUC/35381/2015 DE:
 31/03/2015
 Processo Nº: 1000001825947
 Contratado: (255785/2) OZIAS GOMES DA SILVA
 CPF: 003.785.891-21
 Cargo/Função: (3476) APOIO ADM. EDUCACIONAL-ELEMENTAR
 Referência: A-001 Carga Horária: 30 horas semanais
 Habilitação:
 Un. Adm: (015334) E.E. IR. LUCINDA FACHINI
 A Partir de: 16/03/2015 Até 18/12/2015
 Motivo da Contratação:
 CONTRATO/SEDUC/35382/2015 DE:
 31/03/2015
 Processo Nº: 1000001826814
 Contratado: (255842/6) MARIA JOSE FERREIRA DE QUEIROZ
 CPF: 009.007.871-39
 Cargo/Função: (3476) APOIO ADM. EDUCACIONAL-ELEMENTAR
 Referência: A-001 Carga Horária: 30 horas semanais
 Habilitação:
 Un. Adm: (010898) CEJA PROF. ALFREDO MARIEN
 A Partir de: 13/03/2015 Até 19/05/2015
 Motivo da Contratação:
 CONTRATO/SEDUC/35383/2015 DE:
 31/03/2015
 Processo Nº: 1000001829475
 Contratado: (256107/2) JUCINEIDE MARIA MENDES DE MORAES ARRUDA
 CPF: 013.111.711-42
 Cargo/Função: (3476) APOIO ADM. EDUCACIONAL-ELEMENTAR
 Referência: A-001 Carga Horária: 30 horas semanais
 Habilitação:
 Un. Adm: (158810) E.E. ANTONIO GARCIA
 A Partir de: 27/03/2015 Até 18/12/2015
 Motivo da Contratação:
 PUBLICADA, REGISTRADA, CUMPRÁ-SE.
 Cuiabá-MT, 31 de Março de 2015.
 Perminio Pinto Filho
 Secretário de Estado de Educação

O Secretário de Estado de Educação no uso de suas atribuições que lhes são conferidas por lei,
 Resolve: RETIFICAR - SEDUC
 Objeto: CONTRATAÇÃO TEMPORARIA POR MOTIVO DE URGÊNCIA
 CONTRATO/SEDUC/35384/2015 DE: 31/03/2015

Processo Nº: 1000001766544
 Contratado: (256248/4) LORILENE FALCHETTI
 CPF: 468.675.201-97
 Cargo/Função: (3506) CONTR.TEMP.FUNCAO PROF. HABILITADO
 Referência: B-001 Carga Horária: 30 horas semanais
 Habilitação:
 Un. Adm: (013463) CEJA CLEONICE MIRANDA DA SILVA
 A Partir de: 04/02/2015 Até 20/05/2015
 Motivo da Contratação:
 PUBLICADA, REGISTRADA, CUMPRÁ-SE.
 Cuiabá-MT, 31 de Março de 2015.
 Perminio Pinto Filho
 Secretário de Estado de Educação

O Secretário de Estado de Educação no uso de suas atribuições que lhes são conferidas por lei,
 Resolve: AUTORIZAR - SEDUC
 Objeto: CONTRATAÇÃO TEMPORARIA POR MOTIVO DE URGÊNCIA
 CONTRATO/SEDUC/35454/2015 DE: 31/03/2015

Processo Nº: 1000001826766
 Contratado: (36541/51) ADELINA CAETANA DE OLIVEIRA TEIXEIRA
 CPF: 326.014.761-68
 Cargo/Função: (3506) CONTR.TEMP.FUNCAO PROF. HABILITADO
 Referência: B-001 Carga Horária: 04 horas semanais
 Habilitação:
 Un. Adm: (076210) E.E. CORREGO DO OURO
 A Partir de: 20/03/2015 Até 18/12/2015
 Motivo da Contratação:
 CONTRATO/SEDUC/35455/2015 DE: 31/03/2015

Processo Nº: 1000001827414
 Contratado: (36642/47) ALESSANDRA ARANDA OLIVEIRA RIVAROLA RIBEIRO
 CPF: 522.673.851-04
 Cargo/Função: (3506) CONTR.TEMP.FUNCAO PROF. HABILITADO
 Referência: B-001 Carga Horária: 05 horas semanais
 Habilitação:
 Un. Adm: (013129) E.E. VERENA LEITE DE BRITO
 A Partir de: 06/03/2015 Até 18/12/2015
 Motivo da Contratação:
 CONTRATO/SEDUC/35456/2015 DE: 31/03/2015

Processo Nº: 1000001826035
 Contratado: (37050/10) NEVITON FAGUNDES MORAES
 CPF: 384.256.451-15
 Cargo/Função: (3506) CONTR.TEMP.FUNCAO PROF. HABILITADO
 Referência: B-001 Carga Horária: 01 hora semanal
 Habilitação:
 Un. Adm: (009849) E.E. RAIMUNDO PINHEIRO DA SILVA
 A Partir de: 02/03/2015 Até 18/12/2015
 Motivo da Contratação:
 CONTRATO/SEDUC/35457/2015 DE: 31/03/2015

Processo Nº: 1000001823435
 Contratado: (38239/32) BENEDITO BRITO DE ASSUNCAO
 CPF: 487.973.831-04
 Cargo/Função: (3506) CONTR.TEMP.FUNCAO PROF. HABILITADO
 Referência: B-001 Carga Horária: 04 horas semanais
 Habilitação:
 Un. Adm: (021660) E.E. JOSE DE LIMA BARROS
 A Partir de: 10/03/2015 Até 18/12/2015
 Motivo da Contratação:
 CONTRATO/SEDUC/35458/2015 DE:
 31/03/2015

Processo Nº: 1000001823892
 Contratado: (38737/46) VALDETE DIAS DA COSTA
 CPF: 531.900.841-49
 Cargo/Função: (3506) CONTR.TEMP.FUNCAO PROF. HABILITADO
 Referência: B-001 Carga Horária: 19 horas semanais
 Habilitação:
 Un. Adm: (014877) E.E. IR. MIGUELINA CORSO
 A Partir de: 09/03/2015 Até 18/12/2015
 Motivo da Contratação:
 CONTRATO/SEDUC/35459/2015 DE:
 31/03/2015

Processo Nº: 1000001825776
 Contratado: (38738/56) ODAIR DE OLIVEIRA
 CPF: 559.192.511-15
 Cargo/Função: (3506) CONTR.TEMP.FUNCAO PROF. HABILITADO
 Referência: B-001 Carga Horária: 04 horas semanais
 Habilitação:
 Un. Adm: (106020) E.E. PROFª. ELIZABETH MARIA BASTOS
 A Partir de: 14/03/2015 Até 18/12/2015
 Motivo da Contratação:
 CONTRATO/SEDUC/35460/2015 DE:
 31/03/2015

Processo Nº: 1000001824453
 Contratado: (39096/20) PAULO DOS SANTOS DIAS DE ARAUJO
 CPF: 481.919.811-49
 Cargo/Função: (3506) CONTR.TEMP.FUNCAO PROF. HABILITADO
 Referência: B-001 Carga Horária: 08 horas semanais
 Habilitação:
 Un. Adm: (012610) E.E. MARIA S. PEIXOTO MOURA
 A Partir de: 01/03/2015 Até 18/12/2015
 Motivo da Contratação:
 PUBLICADA, REGISTRADA, CUMPRÁ-SE.
 Cuiabá-MT, 31 de Março de 2015.
 Perminio Pinto Filho
 Secretário de Estado de Educação

O Secretário de Estado de Educação no uso de suas atribuições que lhes são conferidas por lei,
 Resolve: CANCELAR - SEDUC
 Objeto: CONTRATAÇÃO TEMPORARIA POR MOTIVO DE URGÊNCIA
 CONTRATO/SEDUC/35453/2015 DE: 31/03/2015
 Processo Nº: 1000001767779

Contratado: (36541/48) ADELINA CAETANA DE OLIVEIRA TEIXEIRA
 CPF: 326.014.761-68
 Cargo/Função: (3506) CONTR.TEMP.FUNCAO PROF. HABILITADO
 Referência: B-001 Carga Horária: 11 horas semanais
 Habilitação:
 Un. Adm: (076210) E.E. CORREGO DO OURO
 Em: 18/12/2015
 Motivo da Contratação:
 PUBLICADA, REGISTRADA, CUMPRÁ-SE.
 Cuiabá-MT, 31 de Março de 2015.
 Perminio Pinto Filho
 Secretário de Estado de Educação

O Secretário de Estado de Educação no uso de suas atribuições que lhes são conferidas por lei,
 Resolve: AUTORIZAR - SEDUC
 Objeto: CONTRATAÇÃO TEMPORARIA POR MOTIVO DE URGÊNCIA
 CONTRATO/SEDUC/35405/2015 DE:
 31/03/2015

Processo Nº: 1000001814769
 Contratado: (260873/3) FRANCISCO DA SILVA CUNHA
 CPF: 737.614.431-53
 Cargo/Função: (3506) CONTR.TEMP.FUNCAO PROF. HABILITADO
 Referência: B-001 Carga Horária: 01 hora semanal
 Habilitação:
 Un. Adm: (014516) E.E. JOAQUIM A. COSTA MARQUES
 A Partir de: 23/02/2015 Até 18/12/2015
 Motivo da Contratação:
 CONTRATO/SEDUC/35406/2015 DE:
 31/03/2015

Processo Nº: 1000001827646
 Contratado: (261025/3) ZULEICA BARBOSA VIEIRA
 CPF: 003.079.691-18
 Cargo/Função: (3506) CONTR.TEMP.FUNCAO PROF. HABILITADO
 Referência: B-001 Carga Horária: 02 horas semanais
 Habilitação:
 Un. Adm: (148113) E.E. CREMILDA DE OLIVEIRA VIANA
 A Partir de: 04/03/2015 Até 18/12/2015
 Motivo da Contratação:
 CONTRATO/SEDUC/35407/2015 DE:
 31/03/2015

Processo Nº: 1000001827262
 Contratado: (261172/3) NILSA RODRIGUES MICHELON
 CPF: 875.394.541-72
 Cargo/Função: (3506) CONTR.TEMP.FUNCAO PROF. HABILITADO
 Referência: B-001 Carga Horária: 02 horas semanais
 Habilitação:
 Un. Adm: (013250) E.E. ENIO PIPINO
 A Partir de: 19/02/2015 Até 18/12/2015
 Motivo da Contratação:
 CONTRATO/SEDUC/35408/2015 DE:
 31/03/2015

Processo Nº: 1000001826624
 Contratado: (261348/4) JULIANO MARKOSKI
 CPF: 006.408.030-75
 Cargo/Função: (3506) CONTR.TEMP.FUNCAO PROF. HABILITADO
 Referência: B-001 Carga Horária: 06 horas semanais
 Habilitação:
 Un. Adm: (061441) E.E. 19 DE DEZEMBRO
 A Partir de: 18/03/2015 Até 18/12/2015
 Motivo da Contratação:
 CONTRATO/SEDUC/35409/2015 DE:
 31/03/2015

Processo Nº: 1000001812919
 Contratado: (261373/2) JOAO VICTOR ARAUJO LOPES
 CPF: 380.479.318-57
 Cargo/Função: (3506) CONTR.TEMP.FUNCAO PROF. HABILITADO
 Referência: B-001 Carga Horária: 06 horas semanais
 Habilitação:
 Un. Adm: (176800) E. E. PARECIS
 A Partir de: 23/02/2015 Até 18/12/2015
 Motivo da Contratação:
 CONTRATO/SEDUC/35410/2015 DE:
 31/03/2015

Processo Nº: 1000001825473
 Contratado: (261390/2) JESSICA DE OLIVEIRA ANDRADE
 CPF: 040.192.621-44
 Cargo/Função: (3506) CONTR.TEMP.FUNCAO PROF. HABILITADO
 Referência: B-001 Carga Horária: 03 horas semanais
 Habilitação:
 Un. Adm: (038652) E.E. 29 DE JULHO
 A Partir de: 17/03/2015 Até 18/12/2015
 Motivo da Contratação:
 CONTRATO/SEDUC/35411/2015 DE:
 31/03/2015

Processo Nº: 1000001824349
 Contratado: (261427/3) ALVARO ALVES RODRIGUES
 CPF: 046.074.761-45
 Cargo/Função: (3506) CONTR.TEMP.FUNCAO PROF. HABILITADO
 Referência: B-001 Carga Horária: 02 horas semanais
 Habilitação:
 Un. Adm: (038652) E.E. 29 DE JULHO
 A Partir de: 17/03/2015 Até 18/12/2015
 Motivo da Contratação:
 CONTRATO/SEDUC/35412/2015 DE:
 31/03/2015

Processo Nº: 1000001825825
 Contratado: (261517/2) NAGHILA CRISTINA AMADA DA SILVA
 CPF: 037.899.481-60
 Cargo/Função: (3506) CONTR.TEMP.FUNCAO PROF. HABILITADO
 Referência: B-001 Carga Horária: 08 horas semanais
 Habilitação:

Un. Adm: (011711) E.E. ESPERIDIAO MARQUES
 A Partir de: 19/03/2015 Até 18/12/2015
 Motivo da Contratação:
 CONTRATO/SEDUC/35413/2015 DE:
 31/03/2015

Processo Nº: 1000001825646
 Contratado: (261521/3) ANDREIA CARDOSO CHORE
 CPF: 045.894.771-73
 Cargo/Função: (3514) CONTR.TEMP.FUNCAO PROF. NAO HABILIT
 Referência: A-001 Carga Horária: 09 horas semanais
 Habilitação:
 Un. Adm: (176460) E. E. 11 DE AGOSTO
 A Partir de: 12/03/2015 Até 18/12/2015
 Motivo da Contratação:
 CONTRATO/SEDUC/35414/2015 DE:
 31/03/2015

Processo Nº: 1000001815157
 Contratado: (261830/2) CRISTIANE BRITO DE ALMEIDA SOUZA
 CPF: 004.764.031-62
 Cargo/Função: (3476) APOIO ADM. EDUCACIONAL-ELEMENTAR
 Referência: A-001 Carga Horária: 30 horas semanais
 Habilitação:
 Un. Adm: (010243) E.E. Cel. RAFAEL DE SIQUEIRA
 A Partir de: 05/03/2015 Até 18/12/2015
 Motivo da Contratação:
 CONTRATO/SEDUC/35415/2015 DE:
 31/03/2015

Processo Nº: 1000001825933
 Contratado: (262002/2) MARCIA ADRIANA DOS SANTOS
 CPF: 694.543.611-04
 Cargo/Função: (3506) CONTR.TEMP.FUNCAO PROF. HABILITADO
 Referência: B-001 Carga Horária: 03 horas semanais
 Habilitação:
 Un. Adm: (010502) E.E. AUREOLINA EUSTACIA RIBEIRO
 A Partir de: 13/03/2015 Até 18/12/2015
 Motivo da Contratação:
 CONTRATO/SEDUC/35416/2015 DE:
 31/03/2015

Processo Nº: 1000001826764
 Contratado: (262045/3) THAYZE EMANUELA LEITE SILVA
 CPF: 037.768.561-57
 Cargo/Função: (3506) CONTR.TEMP.FUNCAO PROF. HABILITADO
 Referência: B-001 Carga Horária: 09 horas semanais
 Habilitação:
 Un. Adm: (012440) E.E. Ver. AMARILIO GOMES DA SILVA
 A Partir de: 02/03/2015 Até 18/12/2015
 Motivo da Contratação:
 CONTRATO/SEDUC/35417/2015 DE:
 31/03/2015

Processo Nº: 1000001813494
 Contratado: (262182/1) MONICA STUY
 CPF: 043.485.269-40
 Cargo/Função: (3506) CONTR.TEMP.FUNCAO PROF. HABILITADO
 Referência: B-001 Carga Horária: 21 horas semanais
 Habilitação:
 Un. Adm: (184152) E. E. JUAREZ RODRIGUES DOS ANJOS
 A Partir de: 09/02/2015 Até 18/12/2015
 Motivo da Contratação:
 CONTRATO/SEDUC/35418/2015 DE:
 31/03/2015

Processo Nº: 1000001809970
 Contratado: (262183/1) MURILO MUNIZ
 CPF: 233.875.485-91
 Cargo/Função: (3506) CONTR.TEMP.FUNCAO PROF. HABILITADO
 Referência: B-001 Carga Horária: 10 horas semanais
 Habilitação:
 Un. Adm: (124010) E.E. INDIGENA HAMBE
 A Partir de: 27/02/2015 Até 18/12/2015
 Motivo da Contratação:
 CONTRATO/SEDUC/35419/2015 DE:
 31/03/2015

Processo Nº: 1000001803513
 Contratado: (262184/1) QUEILA MEIRA DA COSTA
 CPF: 006.063.392-13
 Cargo/Função: (3506) CONTR.TEMP.FUNCAO PROF. HABILITADO
 Referência: B-001 Carga Horária: 05 horas semanais
 Habilitação:
 Un. Adm: (016314) E.E. 13 DE MAIO
 A Partir de: 09/02/2015 Até 18/12/2015
 Motivo da Contratação:
 CONTRATO/SEDUC/35420/2015 DE:
 31/03/2015

Processo Nº: 1000001809894
 Contratado: (262190/1) JANAINA DA SILVA COSTA
 CPF: 045.349.361-09
 Cargo/Função: (3468) TECNICO ADMINISTRATIVO EDUCACIONAL
 Referência: A-001 Carga Horária: 30 horas semanais
 Habilitação:
 Un. Adm: (013951) E.E. Sen. FILINTO MULLER
 A Partir de: 02/03/2015 Até 18/12/2015
 Motivo da Contratação:
 CONTRATO/SEDUC/35421/2015 DE:
 31/03/2015

Processo Nº: 1000001813222
 Contratado: (262191/1) ELIZABETE DA SILVA
 CPF: 486.942.741-91
 Cargo/Função: (3468) TECNICO ADMINISTRATIVO EDUCACIONAL
 Referência: A-001 Carga Horária: 30 horas semanais
 Habilitação:
 Un. Adm: (011754) E.E. Des. GABRIEL PINTO DE ARRUDA
 A Partir de: 11/03/2015 Até 18/12/2015
 Motivo da Contratação:
 CONTRATO/SEDUC/35422/2015 DE: 31/03/2015

Processo Nº: 1000001810986
 Contratado: (262192/1) ALESSANDRA RODRIGUES DO ESPIRITO SANTO SILVA
 CPF: 992.917.891-00
 Cargo/Função: (3476) APOIO ADM. EDUCACIONAL-ELEMENTAR
 Referência: A-001 Carga Horária: 30 horas semanais
 Habilitação:
 Un. Adm: (184152) E. E. JUAREZ RODRIGUES DOS ANJOS
 A Partir de: 26/02/2015 Até 18/12/2015
 Motivo da Contratação:
CONTRATO/SEDUC/35423/2015 DE:
 31/03/2015

Processo Nº: 1000001810985
 Contratado: (262193/1) ANA PAULA CARVALHO DE OLIVEIRA
 CPF: 803.264.801-10
 Cargo/Função: (3468) TECNICO ADMINISTRATIVO EDUCACIONAL
 Referência: A-001 Carga Horária: 30 horas semanais
 Habilitação:
 Un. Adm: (184152) E. E. JUAREZ RODRIGUES DOS ANJOS
 A Partir de: 26/02/2015 Até 18/12/2015
 Motivo da Contratação:
CONTRATO/SEDUC/35424/2015 DE:
 31/03/2015

Processo Nº: 1000001807765
 Contratado: (262194/1) CRISTIANE APARECIDA DOS SANTOS DE LARA
 CPF: 947.301.641-72
 Cargo/Função: (3468) TECNICO ADMINISTRATIVO EDUCACIONAL
 Referência: A-001 Carga Horária: 30 horas semanais
 Habilitação:
 Un. Adm: (184152) E. E. JUAREZ RODRIGUES DOS ANJOS
 A Partir de: 09/03/2015 Até 18/12/2015
 Motivo da Contratação:
CONTRATO/SEDUC/35425/2015 DE:
 31/03/2015

Processo Nº: 1000001810983
 Contratado: (262195/1) DILVANIA DA ROSA
 CPF: 968.525.771-04
 Cargo/Função: (3476) APOIO ADM. EDUCACIONAL-ELEMENTAR
 Referência: A-001 Carga Horária: 30 horas semanais
 Habilitação:
 Un. Adm: (184152) E. E. JUAREZ RODRIGUES DOS ANJOS
 A Partir de: 23/02/2015 Até 18/12/2015
 Motivo da Contratação:
CONTRATO/SEDUC/35426/2015 DE:
 31/03/2015

Processo Nº: 1000001802734
 Contratado: (262197/1) VANESSA JORGE CORREIA DA SILVA MOTA MARTINS
 CPF: 731.307.961-34
 Cargo/Função: (3468) TECNICO ADMINISTRATIVO EDUCACIONAL
 Referência: A-001 Carga Horária: 30 horas semanais
 Habilitação:
 Un. Adm: (013200) E.E. FRANCISCO SALAZAR
 A Partir de: 23/02/2015 Até 18/12/2015
 Motivo da Contratação:
CONTRATO/SEDUC/35427/2015 DE:
 31/03/2015

Processo Nº: 1000001813190
 Contratado: (262198/1) MARILENE FERREIRA DOS SANTOS
 CPF: 010.291.221-13
 Cargo/Função: (3468) TECNICO ADMINISTRATIVO EDUCACIONAL
 Referência: A-001 Carga Horária: 30 horas semanais
 Habilitação:
 Un. Adm: (069140) E.E. 29 DE SETEMBRO
 A Partir de: 02/03/2015 Até 18/12/2015
 Motivo da Contratação:
CONTRATO/SEDUC/35428/2015 DE:
 31/03/2015

Processo Nº: 1000001791982
 Contratado: (262206/1) HENRIQUE CANDIDO DE MORAES
 CPF: 008.310.491-70
 Cargo/Função: (3506) CONTR.TEMP.FUNCAO PROF. HABILITADO
 Referência: B-001 Carga Horária: 34 horas semanais
 Habilitação:
 Un. Adm: (012947) E.E. ONECIDIO MANOEL RESENDE
 A Partir de: 02/02/2015 Até 18/12/2015
 Motivo da Contratação:
CONTRATO/SEDUC/35429/2015 DE:
 31/03/2015

Processo Nº: 1000001823189
 Contratado: (262207/1) BENEDITO LUIZ COSTA ALBUQUERQUE
 CPF: 240.300.741-20
 Cargo/Função: (3506) CONTR.TEMP.FUNCAO PROF. HABILITADO
 Referência: B-001 Carga Horária: 30 horas semanais
 Habilitação:
 Un. Adm: (011312) CEJA PROFª. MARISA MARIANO DA SILVA
 A Partir de: 11/03/2015 Até 19/05/2015
 Motivo da Contratação:
CONTRATO/SEDUC/35430/2015 DE:
 31/03/2015

Processo Nº: 1000001762765
 Contratado: (262208/1) HELIO JUNIOR SEREPARAM
 CPF: 019.065.541-02
 Cargo/Função: (3506) CONTR.TEMP.FUNCAO PROF. HABILITADO
 Referência: A-001 Carga Horária: 17 horas semanais
 Habilitação:
 Un. Adm: (156361) E.E. INDIGENA RAI RATE
 A Partir de: 04/02/2015 Até 18/12/2015
 Motivo da Contratação:
CONTRATO/SEDUC/35431/2015 DE:
 31/03/2015

Processo Nº: 1000001823910
 Contratado: (262209/1) CLEIDE OLIVEIRA DA SILVA AGUERA
 CPF: 205.991.668-27
 Cargo/Função: (3506) CONTR.TEMP.FUNCAO PROF. HABILITADO

Referência: B-001 Carga Horária: 06 horas semanais
 Habilitação:
 Un. Adm: (013153) E.E. CORA CORALINA
 A Partir de: 17/03/2015 Até 18/12/2015
 Motivo da Contratação:
CONTRATO/SEDUC/35432/2015 DE: 31/03/2015

Processo Nº: 1000001803567
 Contratado: (262210/1) SANDRA MARIA DOS SANTOS
 CPF: 687.484.932-87
 Cargo/Função: (3506) CONTR.TEMP.FUNCAO PROF. HABILITADO
 Referência: B-001 Carga Horária: 30 horas semanais
 Habilitação:
 Un. Adm: (158313) E.E. INDIGENA PIRINEUS DE SOUZA
 A Partir de: 05/03/2015 Até 18/12/2015
 Motivo da Contratação:
CONTRATO/SEDUC/35433/2015 DE:
 31/03/2015

Processo Nº: 1000001781356
 Contratado: (262211/1) LUCIO MARIO COSTA
 CPF: 629.434.721-15
 Cargo/Função: (3506) CONTR.TEMP.FUNCAO PROF. HABILITADO
 Referência: B-001 Carga Horária: 12 horas semanais
 Habilitação:
 Un. Adm: (010413) E.E. JOSE MAGNO
 A Partir de: 04/02/2015 Até 18/12/2015
 Motivo da Contratação:
CONTRATO/SEDUC/35434/2015 DE:
 31/03/2015

Processo Nº: 1000001807820
 Contratado: (262212/1) RAQUEL GODINHO MARTINS CURADO
 CPF: 915.944.721-49
 Cargo/Função: (3506) CONTR.TEMP.FUNCAO PROF. HABILITADO
 Referência: B-001 Carga Horária: 23 horas semanais
 Habilitação:
 Un. Adm: (153885) E.E. NOVA CHANCE
 A Partir de: 02/03/2015 Até 18/12/2015
 Motivo da Contratação:
CONTRATO/SEDUC/35435/2015 DE:
 31/03/2015

Processo Nº: 1000001810877
 Contratado: (262213/1) LUCIENE PEDRINA BASTOS
 CPF: 004.247.721-24
 Cargo/Função: (3514) CONTR.TEMP.FUNCAO PROF. NAO HABILIT
 Referência: A-001 Carga Horária: 20 horas semanais
 Habilitação:
 Un. Adm: (012386) E.E. BENEDITA AUGUSTA LEMES
 A Partir de: 17/02/2015 Até 18/12/2015
 Motivo da Contratação:
CONTRATO/SEDUC/35436/2015 DE:
 31/03/2015

Processo Nº: 1000001825897
 Contratado: (262214/1) DONATA NUNES DE AMORIM
 CPF: 001.422.601-42
 Cargo/Função: (3514) CONTR.TEMP.FUNCAO PROF. NAO HABILIT
 Referência: A-001 Carga Horária: 20 horas semanais
 Habilitação:
 Un. Adm: (012726) E.E. DOM FRANCISCO DE AQUINO CORREA
 A Partir de: 24/03/2015 Até 18/12/2015
 Motivo da Contratação:
CONTRATO/SEDUC/35437/2015 DE:
 31/03/2015

Processo Nº: 1000001825911
 Contratado: (262215/1) MARLI FERNANDES DA SILVA
 CPF: 033.487.781-40
 Cargo/Função: (3514) CONTR.TEMP.FUNCAO PROF. NAO HABILIT
 Referência: A-001 Carga Horária: 20 horas semanais
 Habilitação:
 Un. Adm: (158372) E.E. INDIGENA BITAHAMA
 A Partir de: 09/02/2015 Até 18/12/2015
 Motivo da Contratação:
CONTRATO/SEDUC/35438/2015 DE:
 31/03/2015

Processo Nº: 1000001813317
 Contratado: (262216/1) RENA SOUZA AMARAL
 CPF: 326.603.752-91
 Cargo/Função: (3506) CONTR.TEMP.FUNCAO PROF. HABILITADO
 Referência: B-001 Carga Horária: 10 horas semanais
 Habilitação:
 Un. Adm: (013285) E.E. SAO VICENTE DE PAULA
 A Partir de: 09/02/2015 Até 18/12/2015
 Motivo da Contratação:
CONTRATO/SEDUC/35439/2015 DE:
 31/03/2015

Processo Nº: 1000001826072
 Contratado: (262221/1) LIDIANE PINTO DE OLIVEIRA
 CPF: 967.778.501-04
 Cargo/Função: (3468) TECNICO ADMINISTRATIVO EDUCACIONAL
 Referência: A-001 Carga Horária: 30 horas semanais
 Habilitação:
 Un. Adm: (038725) CRECHE EST. ENS. FUND. NASLA JOAQUIM ASCHAR
 A Partir de: 20/03/2015 Até 18/12/2015
 Motivo da Contratação:
CONTRATO/SEDUC/35440/2015 DE:
 31/03/2015

Processo Nº: 1000001798096
 Contratado: (262222/1) CLAUDIANA SAPENAGUE
 CPF: 050.738.891-77
 Cargo/Função: (3476) APOIO ADM. EDUCACIONAL-ELEMENTAR
 Referência: A-001 Carga Horária: 30 horas semanais
 Habilitação:
 Un. Adm: (156230) E.E. INDIGENA DE EDUCAÇÃO BÁSICA ATURUA
 A Partir de: 02/03/2015 Até 18/12/2015
 Motivo da Contratação:

CONTRATO/SEDUC/35441/2015 DE:
31/03/2015
Processo Nº: 1000001813246
Contratado: (262223/1) MARIA APARECIDA GERMANO DA SILVA
CPF: 842.862.881-53
Cargo/Função: (3476) APOIO ADM. EDUCACIONAL-ELEMENTAR
Referência: A-001 Carga Horária: 30 horas semanais
Habilitação:
Un. Adm: (013285) E.E. SAO VICENTE DE PAULA
A Partir de: 09/03/2015 Até 18/12/2015
Motivo da Contratação:

CONTRATO/SEDUC/35442/2015 DE:
31/03/2015
Processo Nº: 1000001809798
Contratado: (262224/1) LUSIENE GOMES PINHEIRO SANTOS
CPF: 016.172.331-45
Cargo/Função: (3468) TECNICO ADMINISTRATIVO EDUCACIONAL
Referência: A-001 Carga Horária: 30 horas semanais
Habilitação:
Un. Adm: (069400) E.E. RAINHA DA PAZ
A Partir de: 03/03/2015 Até 18/12/2015
Motivo da Contratação:

CONTRATO/SEDUC/35443/2015 DE:
31/03/2015
Processo Nº: 1000001803676
Contratado: (262225/1) ROZELEA MARIA DA SILVA
CPF: 813.545.171-72
Cargo/Função: (3468) TECNICO ADMINISTRATIVO EDUCACIONAL
Referência: A-001 Carga Horária: 30 horas semanais
Habilitação:
Un. Adm: (011932) E.E. PROF. FERNANDO LEITE DE CAMPOS
A Partir de: 02/03/2015 Até 18/12/2015
Motivo da Contratação:

CONTRATO/SEDUC/35444/2015 DE:
31/03/2015
Processo Nº: 1000001807664
Contratado: (262229/1) LEIDE LAURA OLIVEIRA RODRIGUES
CPF: 838.062.611-72
Cargo/Função: (3476) APOIO ADM. EDUCACIONAL-ELEMENTAR
Referência: A-001 Carga Horária: 30 horas semanais
Habilitação:
Un. Adm: (014397) E.E. FILINTO MULLER
A Partir de: 29/12/2014 Até 27/01/2015
Motivo da Contratação:

CONTRATO/SEDUC/35445/2015 DE:
31/03/2015
Processo Nº: 1000001797940
Contratado: (262234/1) MANAKU JURUNA
CPF: 704.600.961-92
Cargo/Função: (8850) PROFESSOR INDIO
Referência: A-001 Carga Horária: 21 horas semanais
Habilitação:
Un. Adm: (158372) E.E. INDÍGENA BITAHAMA
A Partir de: 04/02/2015 Até 18/12/2015
Motivo da Contratação:

CONTRATO/SEDUC/35446/2015 DE:
31/03/2015
Processo Nº: 1000001825986
Contratado: (28905/62) LORENI FACCO ROSA
CPF: 383.708.241-53
Cargo/Função: (3506) CONTR.TEMP.FUNCAO PROF. HABILITADO
Referência: B-001 Carga Horária: 07 horas semanais
Habilitação:
Un. Adm: (014893) E.E. MILTON DA COSTA FERREIRA
A Partir de: 01/03/2015 Até 22/08/2015
Motivo da Contratação:

CONTRATO/SEDUC/35447/2015 DE:
31/03/2015
Processo Nº: 1000001824479
Contratado: (33383/35) LUIS SANTANA RODRIGUES
CPF: 432.915.541-91
Cargo/Função: (3506) CONTR.TEMP.FUNCAO PROF. HABILITADO
Referência: B-001 Carga Horária: 03 horas semanais
Habilitação:
Un. Adm: (012610) E.E. MARIA S. PEIXOTO MOURA
A Partir de: 01/03/2015 Até 18/12/2015
Motivo da Contratação:

CONTRATO/SEDUC/35448/2015 DE:
31/03/2015
Processo Nº: 1000001823414
Contratado: (33457/7) EDILTON JOSE DE SOUZA
CPF: 125.460.624-68
Cargo/Função: (3506) CONTR.TEMP.FUNCAO PROF. HABILITADO
Referência: B-001 Carga Horária: 15 horas semanais
Habilitação:
Un. Adm: (015814) E.E. RENATO SPINELLI
A Partir de: 18/03/2015 Até 19/03/2015
Motivo da Contratação:

CONTRATO/SEDUC/35449/2015 DE:
31/03/2015
Processo Nº: 1000001823385
Contratado: (34022/44) ENIR DE FIGUEIREDO
CPF: 277.398.051-49
Cargo/Função: (3506) CONTR.TEMP.FUNCAO PROF. HABILITADO
Referência: B-001 Carga Horária: 17 horas semanais
Habilitação:
Un. Adm: (010758) E.E. D. CEZINA ANTONIA BOTELHO
A Partir de: 02/03/2015 Até 18/12/2015
Motivo da Contratação:

CONTRATO/SEDUC/35450/2015 DE:
31/03/2015
Processo Nº: 1000001824418
Contratado: (34711/20) IVAL PATRICIA DE OLIVEIRA COSTA

CPF: 405.251.391-68
Cargo/Função: (3506) CONTR.TEMP.FUNCAO PROF. HABILITADO
Referência: B-001 Carga Horária: 03 horas semanais
Habilitação:
Un. Adm: (012386) E.E. BENEDITA AGUSTA LEMES
A Partir de: 02/03/2015 Até 18/12/2015
Motivo da Contratação:

CONTRATO/SEDUC/35451/2015 DE:
31/03/2015
Processo Nº: 1000001824473
Contratado: (35999/40) EDENIR DE ARRUDA
CPF: 156.881.431-34
Cargo/Função: (3506) CONTR.TEMP.FUNCAO PROF. HABILITADO
Referência: B-001 Carga Horária: 01 hora semanal
Habilitação:
Un. Adm: (012610) E.E. MARIA S. PEIXOTO MOURA
A Partir de: 01/03/2015 Até 18/12/2015
Motivo da Contratação:

CONTRATO/SEDUC/35452/2015 DE:
31/03/2015
Processo Nº: 1000001824469
Contratado: (36535/36) JAIRO DA ROSA OLIVEIRA
CPF: 384.258.311-72
Cargo/Função: (3506) CONTR.TEMP.FUNCAO PROF. HABILITADO
Referência: B-001 Carga Horária: 03 horas semanais
Habilitação:
Un. Adm: (012610) E.E. MARIA S. PEIXOTO MOURA
A Partir de: 01/03/2015 Até 18/12/2015
Motivo da Contratação:
PUBLICADA, REGISTRADA, CUMPR-SE.
Cuiabá-MT, 31 de Março de 2015.
Perminio Pinto Filho
Secretário de Estado de Educação

O Secretário de Estado de Educação no uso de suas atribuições que lhes são conferidas por lei,
Resolve: RETIFICAR - SEDUC
Objeto: CONTRATAÇÃO TEMPORARIA POR MOTIVO DE URGÊNCIA
CONTRATO/SEDUC/35404/2015 DE:
31/03/2015
Processo Nº: 1000001771062
Contratado: (260760/1) ADILSON TEIXEIRA DE OLIVEIRA
CPF: 922.427.402-10
Cargo/Função: (3506) CONTR.TEMP.FUNCAO PROF. HABILITADO
Referência: A-001 Carga Horária: 40 horas semanais
Habilitação:
Un. Adm: (160040) E.E. TERRA NOVA
A Partir de: 04/02/2015 Até 18/12/2015
Motivo da Contratação:
PUBLICADA, REGISTRADA, CUMPR-SE.
Cuiabá-MT, 31 de Março de 2015.
Perminio Pinto Filho
Secretário de Estado de Educação

O Secretário de Estado de Educação no uso de suas atribuições que lhes são conferidas por lei,
Resolve: AUTORIZAR - SEDUC
Objeto: CONTRATAÇÃO TEMPORARIA POR MOTIVO DE URGÊNCIA
CONTRATO/SEDUC/35398/2015 DE:
31/03/2015
Processo Nº: 1000001827729
Contratado: (257923/2) LUIZ CABRAL DE CARVALHO
CPF: 954.079.441-20
Cargo/Função: (3506) CONTR.TEMP.FUNCAO PROF. HABILITADO
Referência: B-001 Carga Horária: 10 horas semanais
Habilitação:
Un. Adm: (011606) E.E. ONZE DE MARÇO
A Partir de: 26/03/2015 Até 18/12/2015
Motivo da Contratação:

CONTRATO/SEDUC/35399/2015 DE:
31/03/2015
Processo Nº: 1000001823510
Contratado: (258608/5) ADELAR COZER
CPF: 861.901.641-53
Cargo/Função: (3506) CONTR.TEMP.FUNCAO PROF. HABILITADO
Referência: B-001 Carga Horária: 01 hora semanal
Habilitação:
Un. Adm: (045829) E.E. GERVASIO DOS SANTOS COSTA
A Partir de: 13/03/2015 Até 18/12/2015
Motivo da Contratação:

CONTRATO/SEDUC/35400/2015 DE:
31/03/2015
Processo Nº: 1000001826861
Contratado: (258655/4) NELSON GONCALVES DE SOUZA FILHO
CPF: 728.966.391-87
Cargo/Função: (3506) CONTR.TEMP.FUNCAO PROF. HABILITADO
Referência: B-001 Carga Horária: 02 horas semanais
Habilitação:
Un. Adm: (049859) E.E. PROFª ELIANE DIGIGOV SANTANA
A Partir de: 02/03/2015 Até 18/12/2015
Motivo da Contratação:

CONTRATO/SEDUC/35401/2015 DE:
31/03/2015
Processo Nº: 1000001824611
Contratado: (259532/4) JEFFERSON BARROS GONZAGA
CPF: 737.794.821-34
Cargo/Função: (3506) CONTR.TEMP.FUNCAO PROF. HABILITADO
Referência: B-001 Carga Horária: 06 horas semanais
Habilitação:
Un. Adm: (009547) E.E. PASCOAL RAMOS
A Partir de: 19/02/2015 Até 18/12/2015
Motivo da Contratação:

CONTRATO/SEDUC/35402/2015 DE:
31/03/2015

Processo Nº: 1000001826929
Contratado: (260270/2) HITSUI KUIKURO
CPF: 022.677.141-59
Cargo/Função: (3514) CONTR.TEMP.FUNCAO PROF. NAO HABILIT
Referência: A-001 Carga Horária: 08 horas semanais
Habilitação:
Un. Adm: (069302) E.E. INDIGENA KARIB (COMUNIDADE KUIKURO)
A Partir de: 02/03/2015 Até 18/12/2015
Motivo da Contratação:

CONTRATO/SEDUC/35403/2015 DE:
31/03/2015

Processo Nº: 1000001823354
Contratado: (260299/5) JEFFERSON CORREA
CPF: 022.329.261-33
Cargo/Função: (3506) CONTR.TEMP.FUNCAO PROF. HABILITADO
Referência: B-001 Carga Horária: 05 horas semanais
Habilitação:
Un. Adm: (010758) E.E. D. CEZINA ANTONIA BOTELHO
A Partir de: 02/03/2015 Até 18/12/2015
Motivo da Contratação:
PUBLICADA, REGISTRADA, CUMPRÁ-SE.
Cuiabá-MT, 31 de Março de 2015.
Perminio Pinto Filho
Secretário de Estado de Educação

O Secretário de Estado de Educação no uso de suas atribuições que lhes são conferidas por lei,
Resolve: CANCELAR - SEDUC

Objeto: CONTRATAÇÃO TEMPORARIA POR MOTIVO DE URGÊNCIA
CONTRATO/SEDUC/35397/2015 DE:

31/03/2015
Processo Nº: 1000001767191
Contratado: (257245/2) MIRELI VITOR FERNANDES
CPF: 019.947.481-84
Cargo/Função: (3506) CONTR.TEMP.FUNCAO PROF. HABILITADO
Referência: B-001 Carga Horária: 10 horas semanais
Habilitação:
Un. Adm: (013838) E.E. ALEXANDRE GOMES SILVA CHAVES
Em: 18/12/2015
Motivo da Contratação:
PUBLICADA, REGISTRADA, CUMPRÁ-SE.
Cuiabá-MT, 31 de Março de 2015.
Perminio Pinto Filho
Secretário de Estado de Educação

O Secretário de Estado de Educação no uso de suas atribuições que lhes são conferidas por lei,
Resolve: AUTORIZAR - SEDUC

Objeto: CONTRATAÇÃO TEMPORARIA POR MOTIVO DE URGÊNCIA
CONTRATO/SEDUC/35388/2015 DE:

31/03/2015
Processo Nº: 1000001827039
Contratado: (256378/3) CLAUDECIR ALVES RODRIGUES
CPF: 972.426.590-00
Cargo/Função: (3468) TECNICO ADMINISTRATIVO EDUCACIONAL
Referência: A-001 Carga Horária: 30 horas semanais
Habilitação:
Un. Adm: (183652) E. E. PROFª MARIA SEBASTIANA DE SOUZA
A Partir de: 11/03/2015 Até 18/12/2015
Motivo da Contratação:

CONTRATO/SEDUC/35389/2015 DE:
31/03/2015

Processo Nº: 1000001825893
Contratado: (256385/2) VONISSON GOMES DOS SANTOS
CPF: 025.191.751-76
Cargo/Função: (3468) TECNICO ADMINISTRATIVO EDUCACIONAL
Referência: A-001 Carga Horária: 30 horas semanais
Habilitação:
Un. Adm: (016632) E.E. PROF. DEMETRIO PEREIRA
A Partir de: 24/03/2015 Até 18/12/2015
Motivo da Contratação:

CONTRATO/SEDUC/35390/2015 DE:
31/03/2015

Processo Nº: 1000001826616
Contratado: (256456/4) ALESSANDRA LINO DE SOUZA
CPF: 026.673.661-07
Cargo/Função: (3468) TECNICO ADMINISTRATIVO EDUCACIONAL
Referência: A-001 Carga Horária: 30 horas semanais
Habilitação:
Un. Adm: (014036) E.E. PROFª. IDALINA DE FARIAS
A Partir de: 24/03/2015 Até 18/12/2015
Motivo da Contratação:

CONTRATO/SEDUC/35391/2015 DE:
31/03/2015

Processo Nº: 1000001825973
Contratado: (256754/3) JOSIANE BRAGA
CPF: 028.196.401-76
Cargo/Função: (3506) CONTR.TEMP.FUNCAO PROF. HABILITADO
Referência: B-001 Carga Horária: 04 horas semanais
Habilitação:
Un. Adm: (157252) E.E. LEDY ANITA BRESANCIN
A Partir de: 18/03/2015 Até 18/12/2015
Motivo da Contratação:

CONTRATO/SEDUC/35392/2015 DE:
31/03/2015

Processo Nº: 1000001826009
Contratado: (257142/4) BENETH PEREIRA DE OLIVEIRA
CPF: 631.040.751-15
Cargo/Função: (3506) CONTR.TEMP.FUNCAO PROF. HABILITADO
Referência: B-001 Carga Horária: 20 horas semanais

Habilitação:

Un. Adm: (010456) E.E. FILOGONIO CORREA
A Partir de: 03/03/2015 Até 18/12/2015
Motivo da Contratação:

CONTRATO/SEDUC/35393/2015 DE:
31/03/2015

Processo Nº: 1000001826763
Contratado: (257160/4) RITA MARCIA SOUZA MORAIS
CPF: 000.520.691-09
Cargo/Função: (3506) CONTR.TEMP.FUNCAO PROF. HABILITADO
Referência: B-001 Carga Horária: 10 horas semanais
Habilitação:
Un. Adm: (009873) E.E. DOM FRANCISCO DE AQUINO CORREA
A Partir de: 10/03/2015 Até 18/12/2015
Motivo da Contratação:

CONTRATO/SEDUC/35394/2015 DE:
31/03/2015

Processo Nº: 1000001826644
Contratado: (257173/2) CARMEN MARIA DE MORAES
CPF: 772.385.591-53
Cargo/Função: (3476) APOIO ADM. EDUCACIONAL-ELEMENTAR
Referência: A-001 Carga Horária: 30 horas semanais
Habilitação:
Un. Adm: (069205) E.E. PROF. GERSON CARLOS DA SILVA
A Partir de: 16/03/2015 Até 18/12/2015
Motivo da Contratação:

CONTRATO/SEDUC/35395/2015 DE:
31/03/2015

Processo Nº: 1000001826901
Contratado: (257200/2) MARIA APARECIDA DE FARIAS
CPF: 018.599.111-45
Cargo/Função: (3476) APOIO ADM. EDUCACIONAL-ELEMENTAR
Referência: A-001 Carga Horária: 30 horas semanais
Habilitação:
Un. Adm: (183652) E. E. PROFª MARIA SEBASTIANA DE SOUZA
A Partir de: 18/03/2015 Até 18/12/2015
Motivo da Contratação:

CONTRATO/SEDUC/35396/2015 DE:
31/03/2015

Processo Nº: 1000001829366
Contratado: (257225/3) MARIA LUCIA DA SILVA
CPF: 983.895.051-34
Cargo/Função: (3476) APOIO ADM. EDUCACIONAL-ELEMENTAR
Referência: A-001 Carga Horária: 30 horas semanais
Habilitação:
Un. Adm: (010502) E.E. AUREOLINA EUSTACIA RIBEIRO
A Partir de: 27/03/2015 Até 18/12/2015
Motivo da Contratação:
PUBLICADA, REGISTRADA, CUMPRÁ-SE.
Cuiabá-MT, 31 de Março de 2015.
Perminio Pinto Filho
Secretário de Estado de Educação

O Secretário de Estado de Educação no uso de suas atribuições que lhes são conferidas por lei,
Resolve: CANCELAR - SEDUC

Objeto: CONTRATAÇÃO TEMPORARIA POR MOTIVO DE URGÊNCIA
CONTRATO/SEDUC/35387/2015 DE:

31/03/2015
Processo Nº: 1000001757209
Contratado: (256351/8) GEISA MARA EMANUELLE SILVA DE OLIVEIRA
CPF: 016.309.661-93
Cargo/Função: (3506) CONTR.TEMP.FUNCAO PROF. HABILITADO
Referência: B-001 Carga Horária: 09 horas semanais
Habilitação:
Un. Adm: (159697) E.E. Pe. ONESTO COSTA
Em: 23/03/2015
Motivo da Contratação:
PUBLICADA, REGISTRADA, CUMPRÁ-SE.
Cuiabá-MT, 31 de Março de 2015.
Perminio Pinto Filho
Secretário de Estado de Educação

O Secretário de Estado de Educação no uso de suas atribuições que lhes são conferidas por lei,
Resolve: AUTORIZAR - SEDUC

Objeto: CONTRATAÇÃO TEMPORARIA POR MOTIVO DE URGÊNCIA
CONTRATO/SEDUC/35385/2015 DE: 31/03/2015

Processo Nº: 1000001825914
Contratado: (256266/3) SEBASTIAO DEONIZIO DE ARRUDA
CPF: 362.374.931-15
Cargo/Função: (3476) APOIO ADM. EDUCACIONAL-ELEMENTAR
Referência: A-001 Carga Horária: 30 horas semanais
Habilitação:
Un. Adm: (158810) E.E. ANTONIO GARCIA
A Partir de: 02/03/2015 Até 18/12/2015
Motivo da Contratação:

CONTRATO/SEDUC/35386/2015 DE: 31/03/2015

Processo Nº: 1000001826062
Contratado: (256311/2) CARMEM LUCIA ARAUJO DE ANDRADE
CPF: 972.493.781-04
Cargo/Função: (3468) TECNICO ADMINISTRATIVO EDUCACIONAL
Referência: A-001 Carga Horária: 30 horas semanais
Habilitação:
Un. Adm: (013803) E.E. APOLONIO BOURET DE MELO
A Partir de: 02/03/2015 Até 18/12/2015
Motivo da Contratação:
PUBLICADA, REGISTRADA, CUMPRÁ-SE.
Cuiabá-MT, 31 de Março de 2015.
Perminio Pinto Filho
Secretário de Estado de Educação

O Secretário de Estado de Educação no uso de suas atribuições que lhes são conferidas por lei,

Resolve: AUTORIZAR - SEDUC

Objeto: CONTRATAÇÃO TEMPORARIA POR MOTIVO DE URGÊNCIA

CONTRATO/SEDUC/35320/2015

DE:

31/03/2015

Processo Nº: 1000001823024

Contratado: (245027/5) RAQUEL BARROSO NUNES LEITE

CPF: 962.955.466-68

Cargo/Função: (3506) CONTR.TEMP.FUNCAO PROF. HABILITADO

Referência: B-001 Carga Horária: 30 horas semanais

Habilitação:

Un. Adm: (010278) E.E. REUNIDAS DE CACHOEIRA RICA

A Partir de: 16/03/2015 Até 18/12/2015

Motivo da Contratação:

CONTRATO/SEDUC/35321/2015

DE:

31/03/2015

Processo Nº: 1000001830422

Contratado: (245038/12) TATIANA MACEDO DE JESUS

CPF: 013.600.335-48

Cargo/Função: (3506) CONTR.TEMP.FUNCAO PROF. HABILITADO

Referência: B-001 Carga Horária: 21 horas semanais

Habilitação:

Un. Adm: (145696) E.E. VIRGILIO CORREA FILHO

A Partir de: 28/01/2015 Até 08/03/2015

Motivo da Contratação:

CONTRATO/SEDUC/35322/2015

DE:

31/03/2015

Processo Nº: 1000001815437

Contratado: (245048/16) JESSIKA MARIA APARECIDA GODOY DA SILVA

LOPES TEIXEIRA

CPF: 024.080.111-32

Cargo/Função: (3506) CONTR.TEMP.FUNCAO PROF. HABILITADO

Referência: B-001 Carga Horária: 10 horas semanais

Habilitação:

Un. Adm: (015873) E.E. 13 DE MAIO

A Partir de: 02/03/2015 Até 16/03/2015

Motivo da Contratação:

CONTRATO/SEDUC/35323/2015

DE:

31/03/2015

Processo Nº: 1000001826569

Contratado: (245055/13) DANIELE DOS SANTOS SILVA

CPF: 054.268.624-43

Cargo/Função: (3506) CONTR.TEMP.FUNCAO PROF. HABILITADO

Referência: B-001 Carga Horária: 03 horas semanais

Habilitação:

Un. Adm: (124044) E.E. PORTAL DA AMAZONIA

A Partir de: 25/03/2015 Até 18/12/2015

Motivo da Contratação:

PUBLICADA, REGISTRADA, CUMPRÁ-SE.

Cuiabá-MT, 31 de Março de 2015.

Perminio Pinto Filho

Secretário de Estado de Educação

O Secretário de Estado de Educação no uso de suas atribuições que lhes são conferidas por lei,

Resolve: RETIFICAR - SEDUC

Objeto: CONTRATAÇÃO TEMPORARIA POR MOTIVO DE URGÊNCIA

CONTRATO/SEDUC/35319/2015

DE:

31/03/2015

Processo Nº: 1000001752893

Contratado: (245027/4) RAQUEL BARROSO NUNES LEITE

CPF: 962.955.466-68

Cargo/Função: (3506) CONTR.TEMP.FUNCAO PROF. HABILITADO

Referência: B-001 Carga Horária: 20 horas semanais

Habilitação:

Un. Adm: (010278) E.E. REUNIDAS DE CACHOEIRA RICA

A Partir de: 04/02/2015 Até 18/12/2015

Motivo da Contratação:

PUBLICADA, REGISTRADA, CUMPRÁ-SE.

Cuiabá-MT, 31 de Março de 2015.

Perminio Pinto Filho

Secretário de Estado de Educação

O Secretário de Estado de Educação no uso de suas atribuições que lhes são conferidas por lei,

Resolve: RETIFICAR - SEDUC

Objeto: CONTRATAÇÃO TEMPORARIA POR MOTIVO DE URGÊNCIA

CONTRATO/SEDUC/35251/2015

DE:

31/03/2015

Processo Nº: 1000001749846

Contratado: (229137/8) TATIANY APARECIDA ARJONA KONNO

CPF: 986.595.021-91

Cargo/Função: (3506) CONTR.TEMP.FUNCAO PROF. HABILITADO

Referência: B-001 Carga Horária: 30 horas semanais

Habilitação:

Un. Adm: (011193) E.E. 10 DE DEZEMBRO

A Partir de: 04/02/2015 Até 18/12/2015

Motivo da Contratação:

PUBLICADA, REGISTRADA, CUMPRÁ-SE.

Cuiabá-MT, 31 de Março de 2015.

Perminio Pinto Filho

Secretário de Estado de Educação

O Secretário de Estado de Educação no uso de suas atribuições que lhes são conferidas por lei,

Resolve: AUTORIZAR - SEDUC

Objeto: CONTRATAÇÃO TEMPORARIA POR MOTIVO DE URGÊNCIA

CONTRATO/SEDUC/35250/2015

DE:

31/03/2015

Processo Nº: 1000001826934

Contratado: (229095/8) TAMALUI KAGAHUGU KALAPALO

CPF: 037.974.151-25

Cargo/Função: (8850) PROFESSOR INDIO

Referência: A-001 Carga Horária: 02 horas semanais

Habilitação:

Un. Adm: (069302) E.E. INDIGENA KARIB (COMUNIDADE KUIKURO)

A Partir de: 02/03/2015 Até 18/12/2015

Motivo da Contratação:

PUBLICADA, REGISTRADA, CUMPRÁ-SE.

Cuiabá-MT, 31 de Março de 2015.

Perminio Pinto Filho

Secretário de Estado de Educação

O Secretário de Estado de Educação no uso de suas atribuições que lhes são conferidas por lei,

Resolve: RETIFICAR - SEDUC

Objeto: CONTRATAÇÃO TEMPORARIA POR MOTIVO DE URGÊNCIA

CONTRATO/SEDUC/35249/2015

DE:

31/03/2015

Processo Nº: 1000001749220

Contratado: (228834/17) NIKSANIA RIBEIRO DE CARVALHO

CPF: 835.228.751-68

Cargo/Função: (3506) CONTR.TEMP.FUNCAO PROF. HABILITADO

Referência: B-001 Carga Horária: 30 horas semanais

Habilitação:

Un. Adm: (011274) E.E. PROFª. MARIA NAZARETH M. NOLETO

A Partir de: 04/02/2015 Até 18/12/2015

Motivo da Contratação:

PUBLICADA, REGISTRADA, CUMPRÁ-SE.

Cuiabá-MT, 31 de Março de 2015.

Perminio Pinto Filho

Secretário de Estado de Educação

O Secretário de Estado de Educação no uso de suas atribuições que lhes são conferidas por lei,

Resolve: AUTORIZAR - SEDUC

Objeto: CONTRATAÇÃO TEMPORARIA POR MOTIVO DE URGÊNCIA

CONTRATO/SEDUC/35248/2015

DE:

31/03/2015

Processo Nº: 1000001829304

Contratado: (228737/21) BARBARA APARECIDA BAZANELLA

CPF: 017.378.380-52

Cargo/Função: (3506) CONTR.TEMP.FUNCAO PROF. HABILITADO

Referência: B-001 Carga Horária: 04 horas semanais

Habilitação:

Un. Adm: (016470) E.E. DOM BOSCO

A Partir de: 23/02/2015 Até 18/12/2015

Motivo da Contratação:

PUBLICADA, REGISTRADA, CUMPRÁ-SE.

Cuiabá-MT, 31 de Março de 2015.

Perminio Pinto Filho

Secretário de Estado de Educação

O Secretário de Estado de Educação no uso de suas atribuições que lhes são conferidas por lei,

Resolve: CANCELAR - SEDUC

Objeto: CONTRATAÇÃO TEMPORARIA POR MOTIVO DE URGÊNCIA

CONTRATO/SEDUC/35247/2015

DE:

31/03/2015

Processo Nº: 1000001791456

Contratado: (228547/6) ELIANE RODRIGUES BENTO BOTELHO

CPF: 898.837.301-44

Cargo/Função: (3468) TECNICO ADMINISTRATIVO EDUCACIONAL

Referência: A-001 Carga Horária: 30 horas semanais

Habilitação:

Un. Adm: (011932) E.E. PROF. FERNANDO LEITE DE CAMPOS

Em: 25/03/2015

Motivo da Contratação:

PUBLICADA, REGISTRADA, CUMPRÁ-SE.

Cuiabá-MT, 31 de Março de 2015.

Perminio Pinto Filho

Secretário de Estado de Educação

O Secretário de Estado de Educação no uso de suas atribuições que lhes são conferidas por lei,

Resolve: AUTORIZAR - SEDUC

Objeto: CONTRATAÇÃO TEMPORARIA POR MOTIVO DE URGÊNCIA

CONTRATO/SEDUC/35242/2015

DE:

31/03/2015

Processo Nº: 1000001829799

Contratado: (224532/12) MARIA HELENA QUEIROZ SANTIAGO

CPF: 547.950.281-68

Cargo/Função: (3506) CONTR.TEMP.FUNCAO PROF. HABILITADO

Referência: B-001 Carga Horária: 01 hora semanal

Habilitação:

Un. Adm: (158828) E.E. WALDIR BENTO DA COSTA

A Partir de: 27/03/2015 Até 18/12/2015

Motivo da Contratação:

CONTRATO/SEDUC/35243/2015

DE:

31/03/2015

Processo Nº: 1000001829518

Contratado: (228281/12) ABRÁO DO CARMO DE OLIVEIRA

CPF: 016.300.411-06

Cargo/Função: (3506) CONTR.TEMP.FUNCAO PROF. HABILITADO

Referência: B-001 Carga Horária: 01 hora semanal

Habilitação:

Un. Adm: (069400) E.E. RAINHA DA PAZ

A Partir de: 09/02/2015 Até 18/12/2015

Motivo da Contratação:

CONTRATO/SEDUC/35244/2015

DE:

31/03/2015

Processo Nº: 1000001829469

Contratado: (228336/7) SARA MIRANDA
 CPF: 018.154.281-12
 Cargo/Função: (3476) APOIO ADM. EDUCACIONAL-ELEMENTAR
 Referência: A-001 Carga Horária: 30 horas semanais
 Habilitação:
 Un. Adm: (013498) E.E. 12 DE ABRIL
 A Partir de: 21/03/2015 Até 19/05/2015
 Motivo da Contratação:

CONTRATO/SEDUC/35245/2015 DE:
 31/03/2015

Processo Nº: 1000001829413
 Contratado: (228415/7) JOSIANE MARQUES DOS SANTOS
 CPF: 349.925.488-30
 Cargo/Função: (3468) TECNICO ADMINISTRATIVO EDUCACIONAL
 Referência: A-001 Carga Horária: 30 horas semanais
 Habilitação:
 Un. Adm: (016403) E.E. BAIRRO UNIAO
 A Partir de: 01/03/2015 Até 29/04/2015
 Motivo da Contratação:

CONTRATO/SEDUC/35246/2015 DE:
 31/03/2015

Processo Nº: 1000001826723
 Contratado: (228484/13) HELENA MARIA SALVALAGE
 CPF: 532.625.909-59
 Cargo/Função: (3506) CONTR.TEMP.FUNCAO PROF. HABILITADO
 Referência: B-001 Carga Horária: 25 horas semanais
 Habilitação:
 Un. Adm: (012440) E.E. Ver. AMARILIO GOMES DA SILVA
 A Partir de: 02/03/2015 Até 18/12/2015
 Motivo da Contratação:
 PUBLICADA, REGISTRADA, CUMPRÁ-SE.
 Cuiabá-MT, 31 de Março de 2015.
 Perminio Pinto Filho
 Secretário de Estado de Educação

O Secretário de Estado de Educação no uso de suas atribuições que lhes são conferidas por lei,
 Resolve: CANCELAR - SEDUC
 Objeto: CONTRATAÇÃO TEMPORARIA POR MOTIVO DE URGÊNCIA
 CONTRATO/SEDUC/35241/2015 DE:
 31/03/2015

Processo Nº: 1000001798929
 Contratado: (224489/24) CRISTIAN CARLA DE CAMPOS
 CPF: 024.747.721-46
 Cargo/Função: (3506) CONTR.TEMP.FUNCAO PROF. HABILITADO
 Referência: B-001 Carga Horária: 02 horas semanais
 Habilitação:
 Un. Adm: (071765) E.E. DUNGA RODRIGUES
 Em: 18/12/2015
 Motivo da Contratação:
 PUBLICADA, REGISTRADA, CUMPRÁ-SE.
 Cuiabá-MT, 31 de Março de 2015.
 Perminio Pinto Filho
 Secretário de Estado de Educação

O Secretário de Estado de Educação no uso de suas atribuições que lhes são conferidas por lei,
 Resolve: AUTORIZAR - SEDUC
 Objeto: CONTRATAÇÃO TEMPORARIA POR MOTIVO DE URGÊNCIA
 CONTRATO/SEDUC/35239/2015 DE:
 31/03/2015

Processo Nº: 1000001825853
 Contratado: (224320/20) ROSANGELA DE BELEM SIQUEIRA
 CPF: 002.972.381-75
 Cargo/Função: (3506) CONTR.TEMP.FUNCAO PROF. HABILITADO
 Referência: B-001 Carga Horária: 23 horas semanais
 Habilitação:
 Un. Adm: (010260) E.E. SAO JOSE
 A Partir de: 02/03/2015 Até 18/12/2015
 Motivo da Contratação:

CONTRATO/SEDUC/35240/2015 DE:
 31/03/2015

Processo Nº: 1000001824574
 Contratado: (224326/10) CLAUDEMIR DA CONCEICAO FERREIRA
 CPF: 973.947.931-68
 Cargo/Função: (3506) CONTR.TEMP.FUNCAO PROF. HABILITADO
 Referência: B-001 Carga Horária: 06 horas semanais
 Habilitação:
 Un. Adm: (045829) E.E. GERVASIO DOS SANTOS COSTA
 A Partir de: 04/03/2015 Até 18/12/2015
 Motivo da Contratação:
 PUBLICADA, REGISTRADA, CUMPRÁ-SE.
 Cuiabá-MT, 31 de Março de 2015.
 Perminio Pinto Filho
 Secretário de Estado de Educação

O Secretário de Estado de Educação no uso de suas atribuições que lhes são conferidas por lei,
 Resolve: CANCELAR - SEDUC
 Objeto: CONTRATAÇÃO TEMPORARIA POR MOTIVO DE URGÊNCIA
 CONTRATO/SEDUC/35237/2015 DE:
 31/03/2015

Processo Nº: 1000001797396
 Contratado: (223585/7) ROSE CINARA TORRES DA SILVA
 CPF: 570.949.261-20
 Cargo/Função: (3506) CONTR.TEMP.FUNCAO PROF. HABILITADO
 Referência: B-001 Carga Horária: 27 horas semanais
 Habilitação:
 Un. Adm: (010340) E.E. LICEU CUIABANO - MARIA DE ARRUDA MULLER
 Em: 23/03/2015

Motivo da Contratação:
 PUBLICADA, REGISTRADA, CUMPRÁ-SE.
 Cuiabá-MT, 31 de Março de 2015.
 Perminio Pinto Filho
 Secretário de Estado de Educação

O Secretário de Estado de Educação no uso de suas atribuições que lhes são conferidas por lei,
 Resolve: AUTORIZAR - SEDUC
 Objeto: CONTRATAÇÃO TEMPORARIA POR MOTIVO DE URGÊNCIA
 CONTRATO/SEDUC/35252/2015 DE:
 31/03/2015

Processo Nº: 1000001824331
 Contratado: (229312/19) VANDA JOAQUIM RODRIGUES
 CPF: 943.513.501-30
 Cargo/Função: (3506) CONTR.TEMP.FUNCAO PROF. HABILITADO
 Referência: B-001 Carga Horária: 03 horas semanais
 Habilitação:
 Un. Adm: (038652) E.E. 29 DE JULHO
 A Partir de: 17/03/2015 Até 18/12/2015
 Motivo da Contratação:

CONTRATO/SEDUC/35253/2015 DE:
 31/03/2015

Processo Nº: 1000001822972
 Contratado: (229466/7) APARECIDA FERREIRA DOS SANTOS
 CPF: 420.904.742-20
 Cargo/Função: (3468) TECNICO ADMINISTRATIVO EDUCACIONAL
 Referência: A-001 Carga Horária: 30 horas semanais
 Habilitação:
 Un. Adm: (010243) E.E. Cel. RAFAEL DE SIQUEIRA
 A Partir de: 09/03/2015 Até 18/12/2015
 Motivo da Contratação:

CONTRATO/SEDUC/35254/2015 DE:
 31/03/2015

Processo Nº: 1000001827567
 Contratado: (229631/22) ADRIANA CANDIDO DO CARMO
 CPF: 033.371.681-75
 Cargo/Função: (3506) CONTR.TEMP.FUNCAO PROF. HABILITADO
 Referência: B-001 Carga Horária: 02 horas semanais
 Habilitação:
 Un. Adm: (016357) E.E. IRANY JAIME FARINA
 A Partir de: 01/03/2015 Até 18/12/2015
 Motivo da Contratação:

CONTRATO/SEDUC/35255/2015 DE:
 31/03/2015

Processo Nº: 1000001826896
 Contratado: (229752/5) JULIANA GARCIA CHAVES
 CPF: 038.761.331-57
 Cargo/Função: (3506) CONTR.TEMP.FUNCAO PROF. HABILITADO
 Referência: B-001 Carga Horária: 03 horas semanais
 Habilitação:
 Un. Adm: (015865) E.E. 29 DE NOVEMBRO
 A Partir de: 02/03/2015 Até 18/12/2015
 Motivo da Contratação:

CONTRATO/SEDUC/35256/2015 DE:
 31/03/2015

Processo Nº: 1000001827316
 Contratado: (229830/5) CLARENCIO UREPARIWE TSUWATE
 CPF: 008.301.671-61
 Cargo/Função: (3514) CONTR.TEMP.FUNCAO PROF. NAO HABILIT
 Referência: A-001 Carga Horária: 30 horas semanais
 Habilitação:
 Un. Adm: (011452) E.E. INDIGENA DOM FELIPPO RINALDI
 A Partir de: 09/02/2015 Até 18/12/2015
 Motivo da Contratação:

CONTRATO/SEDUC/35257/2015 DE:
 31/03/2015

Processo Nº: 1000001826084
 Contratado: (230128/20) VALDISON BARBOSA SILVA
 CPF: 004.451.712-27
 Cargo/Função: (3506) CONTR.TEMP.FUNCAO PROF. HABILITADO
 Referência: B-001 Carga Horária: 09 horas semanais
 Habilitação:
 Un. Adm: (065498) E.E. OLAVO BILAC
 A Partir de: 04/03/2015 Até 18/12/2015
 Motivo da Contratação:

CONTRATO/SEDUC/35258/2015 DE:
 31/03/2015

Processo Nº: 1000001823362
 Contratado: (230140/14) ANGELICA APARECIDA DA SILVA
 CPF: 019.378.521-80
 Cargo/Função: (3506) CONTR.TEMP.FUNCAO PROF. HABILITADO
 Referência: B-001 Carga Horária: 04 horas semanais
 Habilitação:
 Un. Adm: (010758) E.E. D. CEZINA ANTONIA BOTELHO
 A Partir de: 02/03/2015 Até 18/12/2015
 Motivo da Contratação:

CONTRATO/SEDUC/35259/2015 DE:
 31/03/2015

Processo Nº: 1000001826928
 Contratado: (230144/7) SEBASTIAO TSERENHIODO TSEREDZAMA
 CPF: 042.020.871-27
 Cargo/Função: (3514) CONTR.TEMP.FUNCAO PROF. NAO HABILIT
 Referência: A-001 Carga Horária: 21 horas semanais
 Habilitação:
 Un. Adm: (148121) E.E. INDIGENA LUIZ RUDZANE' EDI OREBEWE
 A Partir de: 19/02/2015 Até 18/12/2015
 Motivo da Contratação:

CONTRATO/SEDUC/35260/2015 DE:
 31/03/2015

Processo Nº: 1000001825928
 Contratado: (230243/7) SANDRA RODRIGUES DA SILVA

CPF: 046.329.511-02
 Cargo/Função: (3468) TECNICO ADMINISTRATIVO EDUCACIONAL
 Referência: A-001 Carga Horária: 30 horas semanais
 Habilitação:
 Un. Adm: (015652) E.E. VINICIUS DE MORAES
 A Partir de: 24/03/2015 Até 18/12/2015
 Motivo da Contratação:

CONTRATO/SEDUC/35261/2015 DE:
 31/03/2015
 Processo Nº: 1000001826016
 Contratado: (230295/24) AURIZETE JUVENCIO DOS SANTOS
 CPF: 626.917.401-53
 Cargo/Função: (3506) CONTR.TEMP.FUNCAO PROF. HABILITADO
 Referência: B-001 Carga Horária: 20 horas semanais
 Habilitação:
 Un. Adm: (010456) E.E. FILOGONIO CORREA
 A Partir de: 09/03/2015 Até 18/12/2015
 Motivo da Contratação:

CONTRATO/SEDUC/35262/2015 DE:
 31/03/2015
 Processo Nº: 1000001825422
 Contratado: (230367/8) VILMA SOUSA DOS SANTOS
 CPF: 385.328.671-20
 Cargo/Função: (3506) CONTR.TEMP.FUNCAO PROF. HABILITADO
 Referência: B-001 Carga Horária: 05 horas semanais
 Habilitação:
 Un. Adm: (159700) E.E. ANTONIO ALVES DIAS
 A Partir de: 09/02/2015 Até 18/12/2015
 Motivo da Contratação:

CONTRATO/SEDUC/35263/2015 DE:
 31/03/2015
 Processo Nº: 1000001822683
 Contratado: (230794/3) LAURA CRISTINA DE OLIVEIRA PINTO
 CPF: 929.677.791-72
 Cargo/Função: (3506) CONTR.TEMP.FUNCAO PROF. HABILITADO
 Referência: B-001 Carga Horária: 22 horas semanais
 Habilitação:
 Un. Adm: (010421) E.E. Pe. WANIR DELFINO CESAR
 A Partir de: 12/03/2015 Até 18/12/2015
 Motivo da Contratação:

CONTRATO/SEDUC/35264/2015 DE:
 31/03/2015
 Processo Nº: 1000001813380
 Contratado: (231683/12) VALDENOR SANTOS COSTA
 CPF: 004.124.501-60
 Cargo/Função: (3506) CONTR.TEMP.FUNCAO PROF. HABILITADO
 Referência: B-001 Carga Horária: 12 horas semanais
 Habilitação:
 Un. Adm: (158348) E.E. ROBERVAL COSTA REIS
 A Partir de: 04/02/2015 Até 18/12/2015
 Motivo da Contratação:

CONTRATO/SEDUC/35265/2015 DE:
 31/03/2015
 Processo Nº: 1000001825393
 Contratado: (232334/7) ELIEFTE DA SILVEIRA
 CPF: 006.878.181-41
 Cargo/Função: (3468) TECNICO ADMINISTRATIVO EDUCACIONAL
 Referência: A-001 Carga Horária: 30 horas semanais
 Habilitação:
 Un. Adm: (172456) E.E. DOROTH STONG
 A Partir de: 03/03/2015 Até 18/12/2015
 Motivo da Contratação:

CONTRATO/SEDUC/35266/2015 DE:
 31/03/2015
 Processo Nº: 1000001825580
 Contratado: (232692/21) THAIS RUBIA LACERDA CINTRA
 CPF: 029.357.371-99
 Cargo/Função: (3506) CONTR.TEMP.FUNCAO PROF. HABILITADO
 Referência: B-001 Carga Horária: 05 horas semanais
 Habilitação:
 Un. Adm: (173576) E.E. GOV. DANTE MARTINS DE OLIVEIRA
 A Partir de: 19/03/2015 Até 18/12/2015
 Motivo da Contratação:

CONTRATO/SEDUC/35267/2015 DE:
 31/03/2015
 Processo Nº: 1000001826081
 Contratado: (232880/9) EDILAINE DE SOUZA VIANA
 CPF: 030.666.531-02
 Cargo/Função: (3506) CONTR.TEMP.FUNCAO PROF. HABILITADO
 Referência: B-001 Carga Horária: 30 horas semanais
 Habilitação:
 Un. Adm: (163643) E.E. CASTRO ALVES
 A Partir de: 02/03/2015 Até 18/12/2015
 Motivo da Contratação:
 PUBLICADA, REGISTRADA, CUMPRÁ-SE.
 Cuiabá-MT, 31 de Março de 2015.
 Perminio Pinto Filho
 Secretário de Estado de Educação

O Secretário de Estado de Educação no uso de suas atribuições que lhes são conferidas por lei,
 Resolve: CANCELAR - SEDUC
 Objeto: CONTRATAÇÃO TEMPORARIA POR MOTIVO DE URGÊNCIA
 CONTRATO/SEDUC/35268/2015 DE:
 31/03/2015
 Processo Nº: 1000001756296
 Contratado: (232904/10) ALEXANDRE BATISTA DO NASCIMENTO
 CPF: 344.573.438-03
 Cargo/Função: (3506) CONTR.TEMP.FUNCAO PROF. HABILITADO
 Referência: B-001 Carga Horária: 19 horas semanais
 Habilitação:
 Un. Adm: (015172) E.E. COUTO MAGALHAES

Em: 18/12/2015
 Motivo da Contratação:
 PUBLICADA, REGISTRADA, CUMPRÁ-SE.
 Cuiabá-MT, 31 de Março de 2015.
 Perminio Pinto Filho
 Secretário de Estado de Educação

O Secretário de Estado de Educação no uso de suas atribuições que lhes são conferidas por lei,
 Resolve: RETIFICAR - SEDUC
 Objeto: CONTRATAÇÃO TEMPORARIA POR MOTIVO DE URGÊNCIA
 CONTRATO/SEDUC/35269/2015 DE:
 31/03/2015
 Processo Nº: 1000001752942
 Contratado: (233934/6) TARCISIO SOBREIRA DOS SANTOS JUNIOR
 CPF: 005.946.491-70
 Cargo/Função: (3506) CONTR.TEMP.FUNCAO PROF. HABILITADO
 Referência: B-001 Carga Horária: 30 horas semanais
 Habilitação:
 Un. Adm: (010154) E.E. ZELIA DA COSTA ALMEIDA
 A Partir de: 04/02/2015 Até 18/12/2015
 Motivo da Contratação:
 PUBLICADA, REGISTRADA, CUMPRÁ-SE.
 Cuiabá-MT, 31 de Março de 2015.
 Perminio Pinto Filho
 Secretário de Estado de Educação

O Secretário de Estado de Educação no uso de suas atribuições que lhes são conferidas por lei,
 Resolve: AUTORIZAR - SEDUC
 Objeto: CONTRATAÇÃO TEMPORARIA POR MOTIVO DE URGÊNCIA
 CONTRATO/SEDUC/35317/2015 DE:
 31/03/2015
 Processo Nº: 1000001824347
 Contratado: (244651/12) WEUDIANE DAIELE BARBOSA DE SOUZA
 CPF: 751.005.091-04
 Cargo/Função: (3506) CONTR.TEMP.FUNCAO PROF. HABILITADO
 Referência: B-001 Carga Horária: 02 horas semanais
 Habilitação:
 Un. Adm: (038652) E.E. 29 DE JULHO
 A Partir de: 17/03/2015 Até 18/12/2015
 Motivo da Contratação:

CONTRATO/SEDUC/35318/2015 DE:
 31/03/2015
 Processo Nº: 1000001827399
 Contratado: (244954/13) FERNANDA DE OLIVEIRA COSTA
 CPF: 743.128.801-82
 Cargo/Função: (3506) CONTR.TEMP.FUNCAO PROF. HABILITADO
 Referência: B-001 Carga Horária: 14 horas semanais
 Habilitação:
 Un. Adm: (013242) E.E. NILZA DE OLIVEIRA PIPINO
 A Partir de: 09/02/2015 Até 22/02/2015
 Motivo da Contratação:
 PUBLICADA, REGISTRADA, CUMPRÁ-SE.
 Cuiabá-MT, 31 de Março de 2015.
 Perminio Pinto Filho
 Secretário de Estado de Educação

O Secretário de Estado de Educação no uso de suas atribuições que lhes são conferidas por lei,
 Resolve: RETIFICAR - SEDUC
 Objeto: CONTRATAÇÃO TEMPORARIA POR MOTIVO DE URGÊNCIA
 CONTRATO/SEDUC/35316/2015 DE:
 31/03/2015
 Processo Nº: 1000001758941
 Contratado: (244435/5) JOAO EDIVALDO DE LATRES
 CPF: 879.049.341-91
 Cargo/Função: (3514) CONTR.TEMP.FUNCAO PROF. NAO HABILIT
 Referência: A-001 Carga Horária: 11 horas semanais
 Habilitação:
 Un. Adm: (160040) E.E. TERRA NOVA
 A Partir de: 04/02/2015 Até 18/12/2015
 Motivo da Contratação:
 PUBLICADA, REGISTRADA, CUMPRÁ-SE.
 Cuiabá-MT, 31 de Março de 2015.
 Perminio Pinto Filho
 Secretário de Estado de Educação

O Secretário de Estado de Educação no uso de suas atribuições que lhes são conferidas por lei,
 Resolve: AUTORIZAR - SEDUC
 Objeto: CONTRATAÇÃO TEMPORARIA POR MOTIVO DE URGÊNCIA
 CONTRATO/SEDUC/35312/2015 DE:
 31/03/2015
 Processo Nº: 1000001827058
 Contratado: (243351/6) PATRICIA CAMPOS SILVA
 CPF: 020.194.211-94
 Cargo/Função: (3506) CONTR.TEMP.FUNCAO PROF. HABILITADO
 Referência: B-001 Carga Horária: 20 horas semanais
 Habilitação:
 Un. Adm: (011754) E.E. Des. GABRIEL PINTO DE ARRUDA
 A Partir de: 23/03/2015 Até 18/12/2015
 Motivo da Contratação:

CONTRATO/SEDUC/35313/2015 DE:
 31/03/2015
 Processo Nº: 1000001827370
 Contratado: (243517/5) CLEIA FELISMINA DE OLIVEIRA
 CPF: 005.759.571-23
 Cargo/Função: (3506) CONTR.TEMP.FUNCAO PROF. HABILITADO
 Referência: B-001 Carga Horária: 20 horas semanais
 Habilitação:

Un. Adm: (013765) E.E. JOAO RIBEIRO VILELA
 A Partir de: 02/02/2015 Até 27/04/2015
 Motivo da Contratação:
CONTRATO/SEDUC/35314/2015 DE:
 31/03/2015
 Processo N°: 1000001825683
 Contratado: (243526/4) BERENICE WA UTOZODZEREPA WAMEI WA
 CPF: 701.102.501-41
 Cargo/Função: (3476) APOIO ADM. EDUCACIONAL-ELEMENTAR
 Referência: A-001 Carga Horária: 30 horas semanais
 Habilitação:
 Un. Adm: (011495) E.E. INDIGENA SAO JOSE SANGRAOURO
 A Partir de: 24/03/2015 Até 18/12/2015
 Motivo da Contratação:
CONTRATO/SEDUC/35315/2015 DE:
 31/03/2015
 Processo N°: 1000001826581
 Contratado: (244056/8) JANE MARIA DA SILVA
 CPF: 023.088.231-51
 Cargo/Função: (3506) CONTR.TEMP.FUNCAO PROF. HABILITADO
 Referência: B-001 Carga Horária: 02 horas semanais
 Habilitação:
 Un. Adm: (124044) E.E. PORTAL DA AMAZONIA
 A Partir de: 25/03/2015 Até 18/12/2015
 Motivo da Contratação:
 PUBLICADA, REGISTRADA, CUMPRÁ-SE.
 Cuiabá-MT, 31 de Março de 2015.
 Perminio Pinto Filho
 Secretário de Estado de Educação

O Secretário de Estado de Educação no uso de suas atribuições que lhes são conferidas por lei,
 Resolve: CANCELAR - SEDUC
 Objeto: CONTRATAÇÃO TEMPORARIA POR MOTIVO DE URGÊNCIA
CONTRATO/SEDUC/35311/2015 DE:
 31/03/2015
 Processo N°: 1000001807119
 Contratado: (243120/3) MARIA APARECIDA FERREIRA
 CPF: 015.296.551-37
 Cargo/Função: (3468) TECNICO ADMINISTRATIVO EDUCACIONAL
 Referência: A-001 Carga Horária: 30 horas semanais
 Habilitação:
 Un. Adm: (118516) CEJA LUIZA MIOTTO FERREIRA
 Em: 26/03/2015
 Motivo da Contratação:
 PUBLICADA, REGISTRADA, CUMPRÁ-SE.
 Cuiabá-MT, 31 de Março de 2015.
 Perminio Pinto Filho
 Secretário de Estado de Educação

O Secretário de Estado de Educação no uso de suas atribuições que lhes são conferidas por lei,
 Resolve: AUTORIZAR - SEDUC
 Objeto: CONTRATAÇÃO TEMPORARIA POR MOTIVO DE URGÊNCIA
CONTRATO/SEDUC/35303/2015 DE:
 31/03/2015
 Processo N°: 1000001825513
 Contratado: (241573/4) SHEILA TSINHOTSE EREO JURUNA
 CPF: 027.349.161-00
 Cargo/Função: (3476) APOIO ADM. EDUCACIONAL-ELEMENTAR
 Referência: A-001 Carga Horária: 30 horas semanais
 Habilitação:
 Un. Adm: (124010) E.E. INDIGENA HAMBE
 A Partir de: 19/03/2015 Até 18/12/2015
 Motivo da Contratação:
CONTRATO/SEDUC/35304/2015 DE:
 31/03/2015
 Processo N°: 1000001827609
 Contratado: (241928/5) JHONY NEVES DE SOUZA
 CPF: 046.661.031-98
 Cargo/Função: (3468) TECNICO ADMINISTRATIVO EDUCACIONAL
 Referência: A-001 Carga Horária: 30 horas semanais
 Habilitação:
 Un. Adm: (014222) E.E. ELIAS BENTO
 A Partir de: 16/03/2015 Até 18/12/2015
 Motivo da Contratação:
CONTRATO/SEDUC/35305/2015 DE:
 31/03/2015
 Processo N°: 1000001829533
 Contratado: (242321/4) TATIANE GEBAUER
 CPF: 013.405.421-02
 Cargo/Função: (3506) CONTR.TEMP.FUNCAO PROF. HABILITADO
 Referência: B-001 Carga Horária: 30 horas semanais
 Habilitação:
 Un. Adm: (071838) E.E. OSMAIR PINHEIRO DA SILVA
 A Partir de: 16/03/2015 Até 18/12/2015
 Motivo da Contratação:
CONTRATO/SEDUC/35306/2015 DE:
 31/03/2015
 Processo N°: 1000001826574
 Contratado: (242621/12) ORESTES SANTINO RONDON UWOROREU
 CPF: 015.942.831-92
 Cargo/Função: (3514) CONTR.TEMP.FUNCAO PROF. NAO HABILIT
 Referência: A-001 Carga Horária: 02 horas semanais
 Habilitação:
 Un. Adm: (011479) E.E. SAGRADO CORAÇÃO DE JESUS
 A Partir de: 10/03/2015 Até 18/12/2015
 Motivo da Contratação:
CONTRATO/SEDUC/35307/2015 DE:
 31/03/2015
 Processo N°: 1000001824351
 Contratado: (242927/5) WALLYTHA SANTOS RAMOS

CPF: 042.904.081-41
 Cargo/Função: (3514) CONTR.TEMP.FUNCAO PROF. NAO HABILIT
 Referência: B-001 Carga Horária: 02 horas semanais
 Habilitação:
 Un. Adm: (038652) E.E. 29 DE JULHO
 A Partir de: 17/03/2015 Até 18/12/2015
 Motivo da Contratação:
CONTRATO/SEDUC/35308/2015 DE: 31/03/2015
 Processo N°: 1000001824419
 Contratado: (243007/12) ALEXANDRA EPIFANIA DO NASCIMENTO
 CPF: 004.197.591-07
 Cargo/Função: (3506) CONTR.TEMP.FUNCAO PROF. HABILITADO
 Referência: B-001 Carga Horária: 02 horas semanais
 Habilitação:
 Un. Adm: (012386) E.E. BENEDITA AGUSTA LEMES
 A Partir de: 02/03/2015 Até 18/12/2015
 Motivo da Contratação:
CONTRATO/SEDUC/35309/2015 DE:
 31/03/2015
 Processo N°: 1000001823179
 Contratado: (243035/16) ROSANGELA JIZUATO DE PAULO
 CPF: 224.425.328-75
 Cargo/Função: (3506) CONTR.TEMP.FUNCAO PROF. HABILITADO
 Referência: B-001 Carga Horária: 02 horas semanais
 Habilitação:
 Un. Adm: (158330) E.E. ANDRÉ ANTONIO MAGGI
 A Partir de: 12/03/2015 Até 18/12/2015
 Motivo da Contratação:
CONTRATO/SEDUC/35310/2015 DE:
 31/03/2015
 Processo N°: 1000001827023
 Contratado: (243098/6) VANILDA BAEGEM
 CPF: 600.883.620-00
 Cargo/Função: (3476) APOIO ADM. EDUCACIONAL-ELEMENTAR
 Referência: A-001 Carga Horária: 30 horas semanais
 Habilitação:
 Un. Adm: (159697) E.E. Pe. ONESTO COSTA
 A Partir de: 02/03/2015 Até 18/12/2015
 Motivo da Contratação:
 PUBLICADA, REGISTRADA, CUMPRÁ-SE.
 Cuiabá-MT, 31 de Março de 2015.
 Perminio Pinto Filho
 Secretário de Estado de Educação

O Secretário de Estado de Educação no uso de suas atribuições que lhes são conferidas por lei,
 Resolve: CANCELAR - SEDUC
 Objeto: CONTRATAÇÃO TEMPORARIA POR MOTIVO DE URGÊNCIA
CONTRATO/SEDUC/35302/2015 DE: 31/03/2015
 Processo N°: 1000001792344
 Contratado: (241428/9) LUERNANDI ALVES DE MIRANDA
 CPF: 030.567.391-28
 Cargo/Função: (3506) CONTR.TEMP.FUNCAO PROF. HABILITADO
 Referência: B-001 Carga Horária: 03 horas semanais
 Habilitação:
 Un. Adm: (076198) E.E. PAULO FREIRE
 Em: 18/12/2015
 Motivo da Contratação:
 PUBLICADA, REGISTRADA, CUMPRÁ-SE.
 Cuiabá-MT, 31 de Março de 2015.
 Perminio Pinto Filho
 Secretário de Estado de Educação

O Secretário de Estado de Educação no uso de suas atribuições que lhes são conferidas por lei,
 Resolve: AUTORIZAR - SEDUC
 Objeto: CONTRATAÇÃO TEMPORARIA POR MOTIVO DE URGÊNCIA
CONTRATO/SEDUC/35301/2015 DE: 31/03/2015
 Processo N°: 1000001827357
 Contratado: (241273/5) ROSANGELA FRAUZINO DA SILVA
 CPF: 024.653.011-10
 Cargo/Função: (3468) TECNICO ADMINISTRATIVO EDUCACIONAL
 Referência: A-001 Carga Horária: 30 horas semanais
 Habilitação:
 Un. Adm: (046434) E.E. FREI CANECA
 A Partir de: 02/03/2015 Até 18/12/2015
 Motivo da Contratação:
 PUBLICADA, REGISTRADA, CUMPRÁ-SE.
 Cuiabá-MT, 31 de Março de 2015.
 Perminio Pinto Filho
 Secretário de Estado de Educação

O Secretário de Estado de Educação no uso de suas atribuições que lhes são conferidas por lei,
 Resolve: CANCELAR - SEDUC
 Objeto: CONTRATAÇÃO TEMPORARIA POR MOTIVO DE URGÊNCIA
CONTRATO/SEDUC/35300/2015 DE: 31/03/2015
 Processo N°: 1000001768642
 Contratado: (241158/11) FABRICIO DA SILVA VERRI
 CPF: 877.740.201-44
 Cargo/Função: (3506) CONTR.TEMP.FUNCAO PROF. HABILITADO
 Referência: B-001 Carga Horária: 10 horas semanais
 Habilitação:
 Un. Adm: (023329) E.E. MALIK DIDIER NAMER ZAHAFI
 Em: 18/12/2015
 Motivo da Contratação:
 PUBLICADA, REGISTRADA, CUMPRÁ-SE.
 Cuiabá-MT, 31 de Março de 2015.
 Perminio Pinto Filho
 Secretário de Estado de Educação

O Secretário de Estado de Educação no uso de suas atribuições que lhes são conferidas por lei,

Resolve: AUTORIZAR - SEDUC

Objeto: CONTRATAÇÃO TEMPORÁRIA POR MOTIVO DE URGÊNCIA

CONTRATO/SEDUC/35270/2015

DE:

31/03/2015

Processo Nº: 1000001827738
 Contratado: (233990/6) SIRLEY MARIA LOPES
 CPF: 023.277.381-56
 Cargo/Função: (3468) TECNICO ADMINISTRATIVO EDUCACIONAL
 Referência: A-001 Carga Horária: 30 horas semanais
 Habilitação:
 Un. Adm: (044954) E.E. PROFª. ANA TEREZA ALBERNAS
 A Partir de: 02/03/2015 Até 18/12/2015
 Motivo da Contratação:

CONTRATO/SEDUC/35271/2015

DE:

31/03/2015

Processo Nº: 1000001827607
 Contratado: (234962/7) NELVA ROONE NIWAIRERO
 CPF: 740.228.221-04
 Cargo/Função: (3476) APOIO ADM. EDUCACIONAL-ELEMENTAR
 Referência: A-001 Carga Horária: 30 horas semanais
 Habilitação:
 Un. Adm: (011452) E.E. INDIGENA DOM FELIPPO RINALDI
 A Partir de: 17/03/2015 Até 18/12/2015
 Motivo da Contratação:

CONTRATO/SEDUC/35272/2015

DE:

31/03/2015

Processo Nº: 1000001823999
 Contratado: (235342/20) VALMIR EMIDIO DA SILVA
 CPF: 013.868.491-03
 Cargo/Função: (3506) CONTR.TEMP.FUNCAO PROF. HABILITADO
 Referência: B-001 Carga Horária: 04 horas semanais
 Habilitação:
 Un. Adm: (015903) E.E. Min. PETRONIO PORTELA NUNES
 A Partir de: 03/03/2015 Até 18/12/2015
 Motivo da Contratação:

CONTRATO/SEDUC/35273/2015

DE:

31/03/2015

Processo Nº: 1000001825949
 Contratado: (236150/11) RODOLFO PERES LESSI
 CPF: 019.926.891-64
 Cargo/Função: (3506) CONTR.TEMP.FUNCAO PROF. HABILITADO
 Referência: B-001 Carga Horária: 08 horas semanais
 Habilitação:
 Un. Adm: (015865) E.E. 29 DE NOVEMBRO
 A Partir de: 09/02/2015 Até 18/12/2015
 Motivo da Contratação:

CONTRATO/SEDUC/35274/2015

DE:

31/03/2015

Processo Nº: 1000001822978
 Contratado: (236252/8) TICIANE CRISLEY PIRES DE ANDRADE
 CPF: 333.561.698-74
 Cargo/Função: (3514) CONTR.TEMP.FUNCAO PROF. NAO HABILIT
 Referência: A-001 Carga Horária: 30 horas semanais
 Habilitação:
 Un. Adm: (045829) E.E. GERVASIO DOS SANTOS COSTA
 A Partir de: 13/03/2015 Até 18/12/2015
 Motivo da Contratação:

CONTRATO/SEDUC/35275/2015

DE:

31/03/2015

Processo Nº: 1000001826740
 Contratado: (236476/26) ANA MARCIANE FERNANDES LEITE DE ALMEIDA
 CPF: 011.416.481-99
 Cargo/Função: (3506) CONTR.TEMP.FUNCAO PROF. HABILITADO
 Referência: B-001 Carga Horária: 02 horas semanais
 Habilitação:
 Un. Adm: (013129) E.E. VERENA LEITE DE BRITO
 A Partir de: 06/03/2015 Até 18/12/2015
 Motivo da Contratação:

CONTRATO/SEDUC/35276/2015

DE:

31/03/2015

Processo Nº: 1000001827396
 Contratado: (236599/15) FABRICIO DA FONSECA SIMOES
 CPF: 815.891.401-25
 Cargo/Função: (3506) CONTR.TEMP.FUNCAO PROF. HABILITADO
 Referência: B-001 Carga Horária: 03 horas semanais
 Habilitação:
 Un. Adm: (173576) E.E. GOV. DANTE MARTINS DE OLIVEIRA
 A Partir de: 19/03/2015 Até 18/12/2015
 Motivo da Contratação:

CONTRATO/SEDUC/35277/2015

DE:

31/03/2015

Processo Nº: 1000001825859
 Contratado: (236621/9) NILSON CORREIA DE ALMEIDA
 CPF: 842.144.651-72
 Cargo/Função: (3506) CONTR.TEMP.FUNCAO PROF. HABILITADO
 Referência: B-001 Carga Horária: 05 horas semanais
 Habilitação:
 Un. Adm: (015652) E.E. VINICIUS DE MORAES
 A Partir de: 02/03/2015 Até 11/03/2015
 Motivo da Contratação:

CONTRATO/SEDUC/35278/2015

DE:

31/03/2015

Processo Nº: 1000001825937
 Contratado: (236783/17) JOCINEIDE BOM DESPACHO DO NASCIMENTO
 CPF: 453.132.611-34
 Cargo/Função: (3506) CONTR.TEMP.FUNCAO PROF. HABILITADO
 Referência: B-001 Carga Horária: 02 horas semanais
 Habilitação:
 Un. Adm: (009415) E.E. PROF. NILO POVOAS
 A Partir de: 02/03/2015 Até 18/12/2015
 Motivo da Contratação:

CONTRATO/SEDUC/35279/2015

DE:

31/03/2015

Processo Nº: 1000001827618
 Contratado: (237261/10) OSVALDO JOSE DA SILVA
 CPF: 352.241.851-49
 Cargo/Função: (3476) APOIO ADM. EDUCACIONAL-ELEMENTAR
 Referência: A-001 Carga Horária: 30 horas semanais
 Habilitação:
 Un. Adm: (049786) E.E. ULISSES GUIMARAES
 A Partir de: 23/03/2015 Até 18/12/2015
 Motivo da Contratação:

CONTRATO/SEDUC/35280/2015

DE:

31/03/2015

Processo Nº: 1000001824580
 Contratado: (237367/4) ANTONIO EDUARDO DE SOUSA
 CPF: 535.033.761-00
 Cargo/Função: (3506) CONTR.TEMP.FUNCAO PROF. HABILITADO
 Referência: B-001 Carga Horária: 20 horas semanais
 Habilitação:
 Un. Adm: (045829) E.E. GERVASIO DOS SANTOS COSTA
 A Partir de: 20/03/2015 Até 18/12/2015
 Motivo da Contratação:

CONTRATO/SEDUC/35281/2015

DE:

31/03/2015

Processo Nº: 1000001822971
 Contratado: (237896/13) NEIVA DOS SANTOS BEZERRA
 CPF: 014.508.031-56
 Cargo/Função: (3506) CONTR.TEMP.FUNCAO PROF. HABILITADO
 Referência: B-001 Carga Horária: 10 horas semanais
 Habilitação:
 Un. Adm: (118559) E.E. NIVALDO FRACAROLLI
 A Partir de: 13/03/2015 Até 14/03/2015
 Motivo da Contratação:

CONTRATO/SEDUC/35282/2015

DE:

31/03/2015

Processo Nº: 1000001823480
 Contratado: (238118/10) MARCIA MARIA ROSSET
 CPF: 957.075.061-87
 Cargo/Função: (3514) CONTR.TEMP.FUNCAO PROF. NAO HABILIT
 Referência: B-001 Carga Horária: 05 horas semanais
 Habilitação:
 Un. Adm: (045829) E.E. GERVASIO DOS SANTOS COSTA
 A Partir de: 13/03/2015 Até 18/12/2015
 Motivo da Contratação:

CONTRATO/SEDUC/35283/2015

DE:

31/03/2015

Processo Nº: 1000001825880
 Contratado: (238572/7) ALDETE JESUS DO PRADO
 CPF: 028.229.721-92
 Cargo/Função: (3468) TECNICO ADMINISTRATIVO EDUCACIONAL
 Referência: A-001 Carga Horária: 30 horas semanais
 Habilitação:
 Un. Adm: (158810) E.E. ANTONIO GARCIA
 A Partir de: 10/03/2015 Até 18/12/2015
 Motivo da Contratação:

CONTRATO/SEDUC/35284/2015

DE:

31/03/2015

Processo Nº: 1000001825858
 Contratado: (238741/7) LUCILEI MARIA DA ROCHA
 CPF: 817.737.221-15
 Cargo/Função: (3476) APOIO ADM. EDUCACIONAL-ELEMENTAR
 Referência: A-001 Carga Horária: 30 horas semanais
 Habilitação:
 Un. Adm: (013250) E.E. ENIO PIPINO
 A Partir de: 12/03/2015 Até 18/12/2015
 Motivo da Contratação:

CONTRATO/SEDUC/35285/2015

DE:

31/03/2015

Processo Nº: 1000001810220
 Contratado: (239036/5) MARCILENE FERREIRA DE LANA
 CPF: 811.954.861-20
 Cargo/Função: (3476) APOIO ADM. EDUCACIONAL-ELEMENTAR
 Referência: A-001 Carga Horária: 30 horas semanais
 Habilitação:
 Un. Adm: (021687) E.E. PEDRO NECA
 A Partir de: 02/03/2015 Até 18/12/2015
 Motivo da Contratação:

CONTRATO/SEDUC/35286/2015

DE:

31/03/2015

Processo Nº: 1000001824391
 Contratado: (239420/8) ELIANE DO CARMO FERREIRA
 CPF: 932.413.801-49
 Cargo/Função: (3506) CONTR.TEMP.FUNCAO PROF. HABILITADO
 Referência: B-001 Carga Horária: 26 horas semanais
 Habilitação:
 Un. Adm: (156396) E.E. SANTO ANTONIO
 A Partir de: 20/03/2015 Até 18/12/2015
 Motivo da Contratação:

CONTRATO/SEDUC/35287/2015

DE:

31/03/2015

Processo Nº: 1000001827486
 Contratado: (239541/5) YARON SALES DE ARAUJO
 CPF: 037.529.871-11
 Cargo/Função: (3468) TECNICO ADMINISTRATIVO EDUCACIONAL
 Referência: A-001 Carga Horária: 30 horas semanais
 Habilitação:
 Un. Adm: (156418) CEJA BENEDITO SANTANA DA SILVA FREIRE
 A Partir de: 25/03/2015 Até 19/05/2015
 Motivo da Contratação:

CONTRATO/SEDUC/35288/2015

DE:

31/03/2015

Processo Nº: 1000001826925
 Contratado: (239679/7) KAHIMI NAFUKUA MEHINAKO

CPF: 037.953.261-17
 Cargo/Função: (8850) PROFESSOR INDIO
 Referência: A-001 Carga Horária: 04 horas semanais
 Habilitação:
 Un. Adm: (069302) E.E. INDIGENA KARIB (COMUNIDADE KUIKURO)
 A Partir de: 02/03/2015 Até 18/12/2015
 Motivo da Contratação:

CONTRATO/SEDUC/35289/2015 DE:
 31/03/2015

Processo Nº: 1000001825907
 Contratado: (239896/4) ALEXANDRA ELIETE DA COSTA
 CPF: 024.503.431-56
 Cargo/Função: (3468) TECNICO ADMINISTRATIVO EDUCACIONAL
 Referência: A-001 Carga Horária: 30 horas semanais
 Habilitação:
 Un. Adm: (011967) E.E. PROF. VANIL STABILITO
 A Partir de: 23/03/2015 Até 18/12/2015
 Motivo da Contratação:

CONTRATO/SEDUC/35290/2015 DE:
 31/03/2015

Processo Nº: 1000001825338
 Contratado: (239975/31) JOSENEY PINA FERREIRA DE MATTOS JUNIOR
 CPF: 030.278.071-88
 Cargo/Função: (3506) CONTR.TEMP.FUNCAO PROF. HABILITADO
 Referência: B-001 Carga Horária: 08 horas semanais
 Habilitação:
 Un. Adm: (148091) E.E. JARDIM UNIVERSITARIO
 A Partir de: 16/03/2015 Até 18/12/2015
 Motivo da Contratação:

CONTRATO/SEDUC/35291/2015 DE:
 31/03/2015

Processo Nº: 1000001825378
 Contratado: (240248/12) ROBSON OBARA GOMES
 CPF: 028.247.201-07
 Cargo/Função: (3506) CONTR.TEMP.FUNCAO PROF. HABILITADO
 Referência: B-001 Carga Horária: 23 horas semanais
 Habilitação:
 Un. Adm: (156370) E.E. LUIZ FRUTUOSO DA SILVA
 A Partir de: 16/03/2015 Até 25/03/2015
 Motivo da Contratação:

CONTRATO/SEDUC/35292/2015 DE:
 31/03/2015

Processo Nº: 1000001823192
 Contratado: (240323/5) ADRIANA RE SINHORATTI
 CPF: 808.514.441-72
 Cargo/Função: (3506) CONTR.TEMP.FUNCAO PROF. HABILITADO
 Referência: B-001 Carga Horária: 02 horas semanais
 Habilitação:
 Un. Adm: (021660) E.E. JOSE DE LIMA BARROS
 A Partir de: 10/03/2015 Até 18/12/2015
 Motivo da Contratação:

CONTRATO/SEDUC/35293/2015 DE:
 31/03/2015

Processo Nº: 1000001826074
 Contratado: (240469/24) DALILA DE OLIVEIRA MARQUES
 CPF: 020.045.101-45
 Cargo/Função: (3506) CONTR.TEMP.FUNCAO PROF. HABILITADO
 Referência: B-001 Carga Horária: 01 hora semanal
 Habilitação:
 Un. Adm: (009440) E.E. LEOVEGILDO DE MELO
 A Partir de: 02/03/2015 Até 18/12/2015
 Motivo da Contratação:

CONTRATO/SEDUC/35294/2015 DE:
 31/03/2015

Processo Nº: 1000001824265
 Contratado: (240790/7) GESSE FERREIRA
 CPF: 580.711.567-87
 Cargo/Função: (3506) CONTR.TEMP.FUNCAO PROF. HABILITADO
 Referência: B-001 Carga Horária: 19 horas semanais
 Habilitação:
 Un. Adm: (069140) E.E. 29 DE SETEMBRO
 A Partir de: 19/03/2015 Até 18/12/2015
 Motivo da Contratação:

CONTRATO/SEDUC/35295/2015 DE:
 31/03/2015

Processo Nº: 1000001827059
 Contratado: (240843/3) VALDIRENE SOUZA SILVA
 CPF: 007.411.481-61
 Cargo/Função: (3468) TECNICO ADMINISTRATIVO EDUCACIONAL
 Referência: A-001 Carga Horária: 30 horas semanais
 Habilitação:
 Un. Adm: (014222) E.E. ELIAS BENTO
 A Partir de: 10/03/2015 Até 18/12/2015
 Motivo da Contratação:

CONTRATO/SEDUC/35296/2015 DE:
 31/03/2015

Processo Nº: 1000001824226
 Contratado: (240852/3) ELENICE DA SILVA MAIA
 CPF: 353.884.551-49
 Cargo/Função: (3476) APOIO ADM. EDUCACIONAL-ELEMENTAR
 Referência: A-001 Carga Horária: 30 horas semanais
 Habilitação:
 Un. Adm: (009415) E.E. PROF. NILO POVOAS
 A Partir de: 16/03/2015 Até 18/12/2015
 Motivo da Contratação:

CONTRATO/SEDUC/35297/2015 DE:
 31/03/2015

Processo Nº: 1000001826655
 Contratado: (240923/14) TAIS GOMES DA SILVA
 CPF: 040.541.941-41
 Cargo/Função: (3506) CONTR.TEMP.FUNCAO PROF. HABILITADO
 Referência: B-001 Carga Horária: 05 horas semanais
 Habilitação:

Un. Adm: (015652) E.E. VINICIUS DE MORAES
 A Partir de: 02/03/2015 Até 08/03/2015
 Motivo da Contratação:

CONTRATO/SEDUC/35298/2015 DE:
 31/03/2015

Processo Nº: 1000001825831
 Contratado: (240945/9) REGINA ZANETTIN DA SILVA
 CPF: 992.637.931-15
 Cargo/Função: (3506) CONTR.TEMP.FUNCAO PROF. HABILITADO
 Referência: B-001 Carga Horária: 07 horas semanais
 Habilitação:
 Un. Adm: (012688) E.E. ANTONIO JOAO RIBEIRO
 A Partir de: 20/03/2015 Até 18/12/2015
 Motivo da Contratação:

CONTRATO/SEDUC/35299/2015 DE:
 31/03/2015

Processo Nº: 1000001823411
 Contratado: (240991/14) CRISTIANE MATA DA SILVA
 CPF: 344.473.378-00
 Cargo/Função: (3506) CONTR.TEMP.FUNCAO PROF. HABILITADO
 Referência: B-001 Carga Horária: 04 horas semanais
 Habilitação:
 Un. Adm: (010758) E.E. D. CEZINA ANTONIA BOTELHO
 A Partir de: 02/03/2015 Até 18/12/2015
 Motivo da Contratação:

PUBLICADA, REGISTRADA, CUMPR-SE.
 Cuiabá-MT, 31 de Março de 2015.
 Perminio Pinto Filho
 Secretário de Estado de Educação

O Secretário de Estado de Educação no uso de suas atribuições que lhes são conferidas por lei,
 Resolve: AUTORIZAR - SEDUC

Objeto: CONTRATAÇÃO TEMPORARIA POR MOTIVO DE URGÊNCIA
 CONTRATO/SEDUC/35235/2015 DE:
 31/03/2015

Processo Nº: 1000001822974
 Contratado: (222950/17) MARIA MAXIMA DA SILVA
 CPF: 458.311.491-53
 Cargo/Função: (3506) CONTR.TEMP.FUNCAO PROF. HABILITADO
 Referência: B-001 Carga Horária: 06 horas semanais
 Habilitação:
 Un. Adm: (010758) E.E. D. CEZINA ANTONIA BOTELHO
 A Partir de: 02/03/2015 Até 18/12/2015
 Motivo da Contratação:

CONTRATO/SEDUC/35236/2015 DE:
 31/03/2015

Processo Nº: 1000001823550
 Contratado: (223548/16) NILZETE GOMES DE SOUZA
 CPF: 871.322.221-04
 Cargo/Função: (3506) CONTR.TEMP.FUNCAO PROF. HABILITADO
 Referência: B-001 Carga Horária: 02 horas semanais
 Habilitação:
 Un. Adm: (069558) E.E. ANGELINA F. MAZZUTTI
 A Partir de: 16/03/2015 Até 18/12/2015
 Motivo da Contratação:

PUBLICADA, REGISTRADA, CUMPR-SE.
 Cuiabá-MT, 31 de Março de 2015.
 Perminio Pinto Filho
 Secretário de Estado de Educação

O Secretário de Estado de Educação no uso de suas atribuições que lhes são conferidas por lei,
 Resolve: AUTORIZAR - SEDUC

Objeto: CONTRATAÇÃO TEMPORARIA POR MOTIVO DE URGÊNCIA
 CONTRATO/SEDUC/35462/2015 DE:
 31/03/2015

Processo Nº: 1000001824520
 Contratado: (40073/34) ELIZABETH DE ARRUDA BOAVENTURA
 CPF: 304.391.081-87
 Cargo/Função: (3506) CONTR.TEMP.FUNCAO PROF. HABILITADO
 Referência: B-001 Carga Horária: 07 horas semanais
 Habilitação:
 Un. Adm: (010243) E.E. Cel. RAFAEL DE SIQUEIRA
 A Partir de: 12/03/2015 Até 18/12/2015
 Motivo da Contratação:

CONTRATO/SEDUC/35463/2015 DE:
 31/03/2015

Processo Nº: 1000001824539
 Contratado: (45806/24) IVONE DA SILVA FLORIANO
 CPF: 474.579.451-72
 Cargo/Função: (3506) CONTR.TEMP.FUNCAO PROF. HABILITADO
 Referência: B-001 Carga Horária: 20 horas semanais
 Habilitação:
 Un. Adm: (094420) E.E. MADRE CRISTINA
 A Partir de: 17/03/2015 Até 18/12/2015
 Motivo da Contratação:

CONTRATO/SEDUC/35464/2015 DE:
 31/03/2015

Processo Nº: 1000001826677
 Contratado: (46368/38) MIGUEL JOSE TUMOLO
 CPF: 408.592.748-53
 Cargo/Função: (3506) CONTR.TEMP.FUNCAO PROF. HABILITADO
 Referência: B-001 Carga Horária: 01 hora semanal
 Habilitação:
 Un. Adm: (061441) E.E. 19 DE DEZEMBRO
 A Partir de: 18/03/2015 Até 18/12/2015
 Motivo da Contratação:

CONTRATO/SEDUC/35465/2015 DE:
 31/03/2015

Processo Nº: 1000001826894
 Contratado: (47725/77) RUTE FELICIANO DOS SANTOS

CPF: 615.213.969-49
Cargo/Função: (3506) CONTR.TEMP.FUNCAO PROF. HABILITADO
Referência: B-001 Carga Horária: 02 horas semanais
Habilitação:
Un. Adm: (015865) E.E. 29 DE NOVEMBRO
A Partir de: 02/03/2015 Até 18/12/2015
Motivo da Contratação:

CONTRATO/SEDUC/35466/2015 DE:
31/03/2015

Processo Nº: 1000001826715
Contratado: (49480/74) ARLINDO DAVI DE SOUZA
CPF: 011.749.268-05
Cargo/Função: (3506) CONTR.TEMP.FUNCAO PROF. HABILITADO
Referência: B-001 Carga Horária: 01 hora semanal
Habilitação:
Un. Adm: (106020) E.E. PROFª. ELIZABETH MARIA BASTOS
A Partir de: 15/03/2015 Até 18/12/2015
Motivo da Contratação:

CONTRATO/SEDUC/35467/2015 DE:
31/03/2015

Processo Nº: 1000001825802
Contratado: (51828/58) MARIA BENEDITA RONDON
CPF: 362.517.551-72
Cargo/Função: (3506) CONTR.TEMP.FUNCAO PROF. HABILITADO
Referência: B-001 Carga Horária: 01 hora semanal
Habilitação:
Un. Adm: (012661) E.E. JUSCELINO K. DE OLIVEIRA
A Partir de: 13/03/2015 Até 18/12/2015
Motivo da Contratação:
PUBLICADA, REGISTRADA, CUMPRÁ-SE.
Cuiabá-MT, 31 de Março de 2015.
Perminio Pinto Filho
Secretário de Estado de Educação

BOLETIM DE PESSOAL/SEDUC/00404/2015 DE: 31/03/2015

O Secretário de Estado de Educação no uso de suas atribuições que lhes são conferidas por lei,
Resolve: DEFERIR

Evento: LICENÇA PARA TRATAMENTO DE SAUDE

Processo N.º:

Nome: (60738/18) ADELSON BOTELHO MATOS
Cargo/Função: (3441) PROFESSOR EDUC. BASICA
Un. Adm: (010430) E.E. ALINA DO NASCIMENTO TOCANTINS
A Partir de: 10/03/2015 Até 23/04/2015

Processo N.º:

Nome: (105929/11) ANA MARIA DE OLIVEIRA LISBOA
Cargo/Função: (3476) APOIO ADM. EDUCACIONAL-ELEMENTAR
Un. Adm: (013021) E.E. CARLOS IRIGARAY FILHO
A Partir de: 09/03/2015 Até 23/03/2015

Processo N.º:

Nome: (105929/11) ANA MARIA DE OLIVEIRA LISBOA
Cargo/Função: (3476) APOIO ADM. EDUCACIONAL-ELEMENTAR
Un. Adm: (013021) E.E. CARLOS IRIGARAY FILHO
A Partir de: 24/03/2015 Até 21/06/2015

Processo N.º:

Nome: (78379/3) ANDREA LEMES LUSTIG
Cargo/Função: (3441) PROFESSOR EDUC. BASICA
Un. Adm: (011720) E.E. UNIAO E FORÇA
A Partir de: 28/01/2015 Até 20/02/2015

Processo N.º:

Nome: (84500/1) ANGELA KELLY SILVA DE CARVALHO
Cargo/Função: (4731) TEC ADM EDUC PROFISSIONALIZADO-30
Un. Adm: (045098) E.E. JOAO CATARINO DE SOUZA
A Partir de: 10/02/2015 Até 10/04/2015

Processo N.º:

Nome: (87731/1) ANTONIA LUCIA DO NASCIMENTO
Cargo/Função: (4740) APOIO ADM EDUC PROFISSIONALIZADO-30
Un. Adm: (015334) E.E. IR. LUCINDA FACHINI
A Partir de: 17/03/2015 Até 14/07/2015

Processo N.º:

Nome: (19095/1) APARECIDA ALMEIDA SAMPAIO
Cargo/Função: (3441) PROFESSOR EDUC. BASICA
Un. Adm: (012025) CHP PROFª. CELIA RODRIGUES DUQUE
A Partir de: 16/03/2015 Até 14/04/2015

Processo N.º:

Nome: (59953/9) APARECIDA AMARO MACHADO
Cargo/Função: (3441) PROFESSOR EDUC. BASICA
Un. Adm: (016012) CEJA ANTONIO CASAGRANDE
A Partir de: 03/02/2015 Até 03/04/2015

Processo N.º:

Nome: (15707/1) CATIA MARIA NUNES FRANCA DE PAULA
Cargo/Função: (4731) TEC ADM EDUC PROFISSIONALIZADO-30
Un. Adm: (012068) E.E. PROF. DEMETRIO DE SOUZA
A Partir de: 02/03/2015 Até 30/04/2015

Processo N.º:

Nome: (84526/2) CHRISTIANNE FIGUEIREDO DA SILVA CAMPOS
Cargo/Função: (3441) PROFESSOR EDUC. BASICA
Un. Adm: (010596) E.E. PRESIDENTE MEDICI
A Partir de: 23/03/2015 Até 21/04/2015

Processo N.º:

Nome: (84526/1) CHRISTIANNE FIGUEIREDO DA SILVA CAMPOS
Cargo/Função: (3441) PROFESSOR EDUC. BASICA
Un. Adm: (010596) E.E. PRESIDENTE MEDICI
A Partir de: 23/03/2015 Até 21/04/2015

Processo N.º:

Nome: (78253/4) CIBELE ANTONIA DE SOUZA RODRIGUES
Cargo/Função: (3441) PROFESSOR EDUC. BASICA
Un. Adm: (012106) E.E. PROFª. ADALGISA DE BARROS
A Partir de: 27/02/2015 Até 24/03/2015

Processo N.º:

Nome: (31613/1) CLAUDIA AUXILIADORA ANDRADE RIBEIRO
Cargo/Função: (3441) PROFESSOR EDUC. BASICA

Un. Adm: (121789) CONS. ESTADUAL DE EDUCAÇÃO
A Partir de: 16/03/2015 Até 13/06/2015

Processo N.º:

Nome: (64538/26) CLAUDIA MARIA VIEIRA
Cargo/Função: (3441) PROFESSOR EDUC. BASICA
Un. Adm: (016543) E.E. CANDIDO PORTINARI
A Partir de: 11/03/2015 Até 09/05/2015

Processo N.º:

Nome: (31635/1) CLOVIS ARANTES
Cargo/Função: (3441) PROFESSOR EDUC. BASICA
Un. Adm: (146013) SUPERINT.DE FORMAÇÃO DOS PROFISSIONAIS DA EDUCA-
ÇÃO
A Partir de: 28/01/2015 Até 27/04/2015

Processo N.º:

Nome: (126116/6) DANIELE ANGELICA BORGES
Cargo/Função: (3441) PROFESSOR EDUC. BASICA
Un. Adm: (071773) E.E. Pe. ARLINDO IGNACIO DE OLIVEIRA
A Partir de: 25/03/2015 Até 08/05/2015

Processo N.º:

Nome: (113739/1) EDNA COLOMBARI MINOSSO
Cargo/Função: (3441) PROFESSOR EDUC. BASICA
Un. Adm: (012343) E.E. MANOEL CORREA DE ALMEIDA
A Partir de: 17/03/2015 Até 15/04/2015

Processo N.º:

Nome: (135503/2) ELANIA REZENDE FERNANDES
Cargo/Função: (4731) TEC ADM EDUC PROFISSIONALIZADO-30
Un. Adm: (124125) E.E. ETELVINA F. DE CERQUEIRA DIAS
A Partir de: 26/02/2015 Até 12/03/2015

Processo N.º:

Nome: (70898/3) ELIANE CELIA PINHEIRO DE ALMEIDA
Cargo/Função: (4740) APOIO ADM EDUC PROFISSIONALIZADO-30
Un. Adm: (009849) E.E. RAIMUNDO PINHEIRO DA SILVA
A Partir de: 03/03/2015 Até 22/03/2015

Processo N.º:

Nome: (65053/20) ELIANE TEREZINHA DAPPER
Cargo/Função: (3441) PROFESSOR EDUC. BASICA
Un. Adm: (069469) E.E. BERNARDINO GOMES DA LUZ
A Partir de: 28/01/2015 Até 08/03/2015

Processo N.º:

Nome: (99548/46) ELIAS DA SILVA REZENDE
Cargo/Função: (3441) PROFESSOR EDUC. BASICA
Un. Adm: (015636) E.E. JOAO PAULO I
A Partir de: 08/03/2015 Até 06/04/2015

Processo N.º:

Nome: (87104/1) ELIZABETE VILELA BARBOSA
Cargo/Função: (3441) PROFESSOR EDUC. BASICA
Un. Adm: (011231) E.E. DOM AQUINO CORREA
A Partir de: 24/03/2015 Até 31/12/2015

Processo N.º:

Nome: (132861/19) GIORDANA QUADROS BRANDAO
Cargo/Função: (3441) PROFESSOR EDUC. BASICA
Un. Adm: (014516) E.E. JOAQUIM A. COSTA MARQUES
A Partir de: 15/03/2015 Até 13/05/2015

Processo N.º:

Nome: (227977/1) HIEDA LUCIA DA SILVA
Cargo/Função: (3476) APOIO ADM. EDUCACIONAL-ELEMENTAR
Un. Adm: (011932) E.E. PROF. FERNANDO LEITE DE CAMPOS
A Partir de: 12/12/2014 Até 11/03/2015

Processo N.º:

Nome: (87290/1) IOLANDA MOREIRA MARCON
Cargo/Função: (4740) APOIO ADM EDUC PROFISSIONALIZADO-30
Un. Adm: (040452) E.E. Gov. JULIO STRUBING MULLER
A Partir de: 06/03/2015 Até 04/05/2015

Processo N.º:

Nome: (32813/1) IRENE MARIA DAS GRACAS
Cargo/Função: (3441) PROFESSOR EDUC. BASICA
Un. Adm: (045403) E.E. ALEXANDRE LEITE
A Partir de: 16/03/2015 Até 13/06/2015

Processo N.º:

Nome: (226881/1) JANE IRIS ARAUJO CABRERA PENASSO
Cargo/Função: (3441) PROFESSOR EDUC. BASICA
Un. Adm: (011134) E.E. LA SALLE
A Partir de: 25/03/2015 Até 03/04/2015

Processo N.º:

Nome: (242014/1) JOSIANE SCHEFFER GUIMARAES
Cargo/Função: (3468) TECNICO ADMINISTRATIVO EDUCACIONAL
Un. Adm: (173347) E. E. ANTONIA MOURA MUNIZ
A Partir de: 13/01/2015 Até 01/02/2015

Processo N.º:

Nome: (215134/13) JOSIANI DE SOUZA GOMES
Cargo/Função: (3441) PROFESSOR EDUC. BASICA
Un. Adm: (012360) CEJA LICINIO MONTEIRO DA SILVA
A Partir de: 23/03/2015 Até 11/04/2015

Processo N.º:

Nome: (125299/10) JULIANE ROGONNI FERRARI BERNACKI
Cargo/Função: (3441) PROFESSOR EDUC. BASICA
Un. Adm: (038636) E.E. PROFª. MARIA ELZA FERREIRA INACIO
A Partir de: 24/03/2015 Até 12/04/2015

Processo N.º:

Nome: (56014/2) LAIDE CARVALHO ALVES
Cargo/Função: (4740) APOIO ADM EDUC PROFISSIONALIZADO-30
Un. Adm: (016560) E.E. JOAO SATO
A Partir de: 23/03/2015 Até 11/05/2015

Processo N.º:

Nome: (122574/16) LUCIANA PAULA HERNANDES
Cargo/Função: (3441) PROFESSOR EDUC. BASICA
Un. Adm: (069493) E.E. BOA ESPERANCA
A Partir de: 16/03/2015 Até 13/06/2015

Processo N.º:

Nome: (73567/16) MAGUIDALENA DA SILVA
Cargo/Função: (3441) PROFESSOR EDUC. BASICA
Un. Adm: (012564) E.E. HERMES RODRIGUES DE ALCANTARA
A Partir de: 09/03/2015 Até 07/04/2015

Processo N. :
 Nome: (236022/1) MARACILDA COSTA DE OLIVEIRA
 Cargo/Função: (3441) PROFESSOR EDUC. BASICA
 Un. Adm: (015067) E.E. JUSCELINO K. OLIVEIRA
 A Partir de: 19/03/2015 Até 16/06/2015

Processo N. :
 Nome: (88914/20) MARCIA CLAUDIA TEIXEIRA PEZZIN SILVA
 Cargo/Função: (3441) PROFESSOR EDUC. BASICA
 Un. Adm: (013102) E.E. 14 DE FEVEREIRO
 A Partir de: 18/03/2015 Até 01/04/2015

Processo N. :
 Nome: (226953/1) MARCILEIDE SILVA DE ARRUDA
 Cargo/Função: (3476) APOIO ADM. EDUCACIONAL-ELEMENTAR
 Un. Adm: (009920) E.E. DJALMA FERREIRA DE SOUZA
 A Partir de: 24/03/2015 Até 22/04/2015

Processo N. :
 Nome: (235155/4) MARCOS GONCALVES
 Cargo/Função: (3476) APOIO ADM. EDUCACIONAL-ELEMENTAR
 Un. Adm: (013200) E.E. FRANCISCO SALAZAR
 A Partir de: 01/03/2015 Até 29/05/2015

Processo N. :
 Nome: (82582/2) MARIA DA GLORIA CARVALHO
 Cargo/Função: (3441) PROFESSOR EDUC. BASICA
 Un. Adm: (009920) E.E. DJALMA FERREIRA DE SOUZA
 A Partir de: 19/03/2015 Até 17/04/2015

Processo N. :
 Nome: (49215/17) MARIA DE LOURDES DE ARAUJO
 Cargo/Função: (3441) PROFESSOR EDUC. BASICA
 Un. Adm: (021652) E.E. PROF. ARLINDO DE SILVA BRUNO
 A Partir de: 07/04/2015 Até 03/10/2015

Processo N. :
 Nome: (55084/2) MARIA SALVANDIRA ALVES DE LIMA
 Cargo/Função: (3476) APOIO ADM. EDUCACIONAL-ELEMENTAR
 Un. Adm: (076180) E.E. PROF. MARIA DE FATIMA GIMENEZ LOPES
 A Partir de: 23/03/2015 Até 27/03/2015

Processo N. :
 Nome: (36911/1) MARIA SIMONE TURCATTO
 Cargo/Função: (3441) PROFESSOR EDUC. BASICA
 Un. Adm: (009920) E.E. DJALMA FERREIRA DE SOUZA
 A Partir de: 11/03/2015 Até 09/04/2015

Processo N. :
 Nome: (55247/10) MARIETE ROSA DA CRUZ
 Cargo/Função: (3441) PROFESSOR EDUC. BASICA
 Un. Adm: (012661) E.E. JUSCELINO K. DE OLIVEIRA
 A Partir de: 23/03/2015 Até 21/04/2015

Processo N. :
 Nome: (31298/1) MARILCE FATIMA FARIA FANAIA
 Cargo/Função: (3441) PROFESSOR EDUC. BASICA
 Un. Adm: (011797) E.E. PROF. ANA MARIA DAS GRAÇAS S. NORONHA
 A Partir de: 25/01/2015 Até 24/04/2015

Processo N. :
 Nome: (216506/3) MARILEIDE BOTELHO DOS SANTOS
 Cargo/Função: (3476) APOIO ADM. EDUCACIONAL-ELEMENTAR
 Un. Adm: (013781) E.E. OSVALDO CANDIDO PEREIRA
 A Partir de: 25/03/2015 Até 23/05/2015

Processo N. :
 Nome: (236059/1) MARINA FERREIRA DE SOUZA
 Cargo/Função: (3476) APOIO ADM. EDUCACIONAL-ELEMENTAR
 Un. Adm: (015873) E.E. 13 DE MAIO
 A Partir de: 25/03/2015 Até 22/06/2015

Processo N. :
 Nome: (28569/3) MARIUZA CONCEICAO CARDOSO
 Cargo/Função: (4740) APOIO ADM EDUC PROFISSIONALIZADO-30
 Un. Adm: (014176) E.E. MARTINIANO CARLOS PEREIRA
 A Partir de: 28/01/2015 Até 07/04/2015

Processo N. :
 Nome: (60571/6) MAURO FERNANDO CAIXETA DE MORAIS
 Cargo/Função: (3441) PROFESSOR EDUC. BASICA
 Un. Adm: (009520) E.E. ANDRE AVELINO RIBEIRO
 A Partir de: 12/03/2015 Até 10/05/2015

Processo N. :
 Nome: (17957/5) MEIRE AUXILIADORA GOMES ROSA SILVA
 Cargo/Função: (3441) PROFESSOR EDUC. BASICA
 Un. Adm: (010596) E.E. PRESIDENTE MEDICI
 A Partir de: 20/03/2015 Até 18/04/2015

Processo N. :
 Nome: (17957/3) MEIRE AUXILIADORA GOMES ROSA SILVA
 Cargo/Função: (3441) PROFESSOR EDUC. BASICA
 Un. Adm: (010596) E.E. PRESIDENTE MEDICI
 A Partir de: 20/03/2015 Até 18/04/2015

Processo N. :
 Nome: (87646/17) NADIA MARILIA PINHEIRO RAMOS
 Cargo/Função: (3441) PROFESSOR EDUC. BASICA
 Un. Adm: (012017) E.E. Dep. SALIM NADAF
 A Partir de: 20/03/2015 Até 18/04/2015

Processo N. :
 Nome: (91164/1) NADIR APARECIDA ROMANO COSTA
 Cargo/Função: (4740) APOIO ADM EDUC PROFISSIONALIZADO-30
 Un. Adm: (156418) CEJA BENEDITO SANTANA DA SILVA FREIRE
 A Partir de: 02/03/2015 Até 30/05/2015

Processo N. :
 Nome: (70964/9) NADIR DA SILVA BURG
 Cargo/Função: (3441) PROFESSOR EDUC. BASICA
 Un. Adm: (013129) E.E. VERENA LEITE DE BRITO
 A Partir de: 19/03/2015 Até 17/05/2015

Processo N. :
 Nome: (1325/1) NIEDA APARECIDA DE MORAES PRADO
 Cargo/Função: (4731) TEC ADM EDUC PROFISSIONALIZADO-30
 Un. Adm: (144673) GER. DE DESPESA DE PESSOAL
 A Partir de: 12/02/2015 Até 12/05/2015

Processo N. :
 Nome: (99880/21) PEDRO PAULO DE CAMARGO FILHO
 Cargo/Função: (3441) PROFESSOR EDUC. BASICA

Un. Adm: (009911) E.E. Pe. JOAO PANAROTTO
 A Partir de: 21/03/2015 Até 19/05/2015

Processo N. :
 Nome: (99880/21) PEDRO PAULO DE CAMARGO FILHO
 Cargo/Função: (3441) PROFESSOR EDUC. BASICA
 Un. Adm: (009911) E.E. Pe. JOAO PANAROTTO
 A Partir de: 16/03/2015 Até 20/03/2015

Processo N. :
 Nome: (82764/17) REJANE MAZIERO ORLANDO ANDRADE
 Cargo/Função: (3441) PROFESSOR EDUC. BASICA
 Un. Adm: (104248) E.E. JAIME VERISSIMO DE CAMPOS JR. - JAIMINHO
 A Partir de: 12/03/2015 Até 31/03/2015

Processo N. :
 Nome: (240397/1) ROGERIO DA ROCHA DE SOUZA
 Cargo/Função: (3468) TECNICO ADMINISTRATIVO EDUCACIONAL
 Un. Adm: (145777) E.E. RODRIGUES ALVES
 A Partir de: 12/07/2014 Até 07/01/2015

Processo N. :
 Nome: (140802/2) RONALDO ALVES DOS SANTOS
 Cargo/Função: (3441) PROFESSOR EDUC. BASICA
 Un. Adm: (049859) E.E. PROF. ELIANE DIGIGOV SANTANA
 A Partir de: 23/02/2015 Até 06/03/2015

Processo N. :
 Nome: (84391/1) ROSALINA APARECIDA DA SILVA FINCO
 Cargo/Função: (4740) APOIO ADM EDUC PROFISSIONALIZADO-30
 Un. Adm: (015849) E.E. ROSMAY KARA JOSE
 A Partir de: 18/02/2015 Até 29/03/2015

Processo N. :
 Nome: (236082/1) SILENE DE OLIVEIRA NEVES
 Cargo/Função: (3476) APOIO ADM. EDUCACIONAL-ELEMENTAR
 Un. Adm: (010871) E.E. ADOLFO AUGUSTO DE MORAES
 A Partir de: 28/01/2015 Até 28/03/2015

Processo N. :
 Nome: (61308/3) SILVIA ELIZABETH ALVES
 Cargo/Função: (4731) TEC ADM EDUC PROFISSIONALIZADO-30
 Un. Adm: (183636) E. E. PEDRO BORGES
 A Partir de: 07/03/2015 Até 20/03/2015

Processo N. :
 Nome: (116472/31) SIMONE MARQUES CUNHA
 Cargo/Função: (3441) PROFESSOR EDUC. BASICA
 Un. Adm: (012335) E.E. PROF. MARIA MACEDO RODRIGUES
 A Partir de: 11/03/2015 Até 09/04/2015

Processo N. :
 Nome: (64450/4) SUELENE AMORIM MONTENEGRO
 Cargo/Função: (3441) PROFESSOR EDUC. BASICA
 Un. Adm: (010448) E. E. Sen. AZEREDO
 A Partir de: 20/02/2015 Até 06/03/2015

Processo N. :
 Nome: (44767/1) SUELI EUSTAQUIO DE CARVALHO
 Cargo/Função: (3441) PROFESSOR EDUC. BASICA
 Un. Adm: (009326) E.E. Pe. ERNESTO CAMILO BARRETO
 A Partir de: 06/03/2015 Até 03/06/2015

Processo N. :
 Nome: (85036/1) TEREZA DOS SANTOS PEREIRA MELLO
 Cargo/Função: (4740) APOIO ADM EDUC PROFISSIONALIZADO-30
 Un. Adm: (038520) E.E. ANTONIO CARLOS DE BRITO
 A Partir de: 19/03/2015 Até 17/04/2015

Processo N. :
 Nome: (75356/4) VERA LUCIA MAGALHAES DE MELO
 Cargo/Função: (3441) PROFESSOR EDUC. BASICA
 Un. Adm: (104248) E.E. JAIME VERISSIMO DE CAMPOS JR. - JAIMINHO
 A Partir de: 10/03/2015 Até 08/05/2015

Processo N. :
 Nome: (36979/1) VERGILIA FERREIRA DO NASCIMENTO
 Cargo/Função: (3441) PROFESSOR EDUC. BASICA
 Un. Adm: (010405) E.E. GUSTAVO KULMANN
 A Partir de: 06/03/2015 Até 03/06/2015

Processo N. :
 Nome: (122018/8) VERLEI SILMAR RENZ
 Cargo/Função: (3441) PROFESSOR EDUC. BASICA
 Un. Adm: (016543) E.E. CANDIDO PORTINARI
 A Partir de: 12/03/2015 Até 10/05/2015

Processo N. :
 Nome: (122018/9) VERLEI SILMAR RENZ
 Cargo/Função: (3441) PROFESSOR EDUC. BASICA
 Un. Adm: (016543) E.E. CANDIDO PORTINARI
 A Partir de: 12/03/2015 Até 10/05/2015

Processo N. :
 Nome: (40108/2) WILSON GOMES PEREIRA
 Cargo/Função: (3441) PROFESSOR EDUC. BASICA
 Un. Adm: (009326) E. E. Pe. ERNESTO CAMILO BARRETO
 A Partir de: 27/03/2015 Até 24/06/2015
 PUBLICADA, REGISTRADA, CUMpra-SE.
 Cuiabá-MT, 31 de Março de 2015.
 Perminio Pinto Filho
 Secretário de Estado de Educação

BOLETIM DE PESSOAL/SEDUC/00403/2015 DE: 31/03/2015
 O Secretário de Estado de Educação no uso de suas atribuições que lhes são conferidas por lei,
 Resolve: DEFERIR
 Evento: LICENÇA P/ TRATAMENTO SAUDE/SEGURADO INSS
 Processo N. : 1000001829406
 Nome: (202695/35) ADRIANA DARC DE CARVALHO
 Cargo/Função: (3506) CONTR. TEMP. FUNCAO PROF. HABILITADO
 Un. Adm: (011193) E.E. 10 DE DEZEMBRO
 A Partir de: 26/03/2015 Até 09/04/2015
 Processo N. : 1000001829407
 Nome: (202695/36) ADRIANA DARC DE CARVALHO
 Cargo/Função: (3506) CONTR. TEMP. FUNCAO PROF. HABILITADO
 Un. Adm: (011193) E.E. 10 DE DEZEMBRO
 A Partir de: 26/03/2015 Até 09/04/2015

Processo N.: 1000001810817
 Nome: (62236/20) AULINETE RIBEIRO LIMA
 Cargo/Função: (3506) CONTR.TEMP.FUNCAO PROF. HABILITADO
 Un. Adm: (163694) CEJA CREUSLIH DE SOUZA RAMOS
 A Partir de: 27/02/2015 Até 11/03/2015

Processo N.: 1000001827461
 Nome: (246763/4) CATARINA SILVA RAMOS
 Cargo/Função: (3468) TECNICO ADMINISTRATIVO EDUCACIONAL
 Un. Adm: (011754) E.E. Des. GABRIEL PINTO DE ARRUDA
 A Partir de: 24/03/2015 Até 22/05/2015

Processo N.: 1000001827439
 Nome: (69949/47) CRISTIANE ALVES MEIRA
 Cargo/Função: (3506) CONTR.TEMP.FUNCAO PROF. HABILITADO
 Un. Adm: (015300) E.E. SANTA ROSA
 A Partir de: 25/03/2015 Até 23/04/2015

Processo N.: 1000001827624
 Nome: (126338/22) DANIELA ALVES DE MORAES
 Cargo/Função: (3506) CONTR.TEMP.FUNCAO PROF. HABILITADO
 Un. Adm: (013536) E.E. NOVA CANAA
 A Partir de: 11/03/2015 Até 15/03/2015

Processo N.: 1000001827630
 Nome: (126338/21) DANIELA ALVES DE MORAES
 Cargo/Função: (3506) CONTR.TEMP.FUNCAO PROF. HABILITADO
 Un. Adm: (013536) E.E. NOVA CANAA
 A Partir de: 11/03/2015 Até 15/03/2015

Processo N.: 1000001827551
 Nome: (118523/16) DIVAL APARECIDO RIBEIRO
 Cargo/Função: (3476) APOIO ADM. EDUCACIONAL-ELEMENTAR
 Un. Adm: (015369) E.E. MANOEL JOSE MURTIÑO
 A Partir de: 20/03/2015 Até 02/04/2015

Processo N.: 1000001827440
 Nome: (256861/2) EDILEUZA RODRIGUES FERREIRA
 Cargo/Função: (3476) APOIO ADM. EDUCACIONAL-ELEMENTAR
 Un. Adm: (015300) E.E. SANTA ROSA
 A Partir de: 21/03/2015 Até 19/04/2015

Processo N.: 1000001827442
 Nome: (240555/11) FERNANDA ALVES DA SILVA
 Cargo/Função: (3506) CONTR.TEMP.FUNCAO PROF. HABILITADO
 Un. Adm: (154687) E.E. MARIA EDUARDA PEREIRA SOLDERA
 A Partir de: 23/03/2015 Até 29/03/2015

Processo N.: 1000001829405
 Nome: (240555/12) FERNANDA ALVES DA SILVA
 Cargo/Função: (3506) CONTR.TEMP.FUNCAO PROF. HABILITADO
 Un. Adm: (154687) E.E. MARIA EDUARDA PEREIRA SOLDERA
 A Partir de: 23/03/2015 Até 29/03/2015

Processo N.: 1000001829409
 Nome: (240555/13) FERNANDA ALVES DA SILVA
 Cargo/Função: (3506) CONTR.TEMP.FUNCAO PROF. HABILITADO
 Un. Adm: (154687) E.E. MARIA EDUARDA PEREIRA SOLDERA
 A Partir de: 23/03/2015 Até 29/03/2015

Processo N.: 1000001827665
 Nome: (143570/9) FRANCIELE PEREIRA DE ALMEIDA
 Cargo/Função: (3506) CONTR.TEMP.FUNCAO PROF. HABILITADO
 Un. Adm: (124125) E.E. ETELVINA F. DE CERQUEIRA DIAS
 A Partir de: 20/03/2015 Até 18/04/2015

Processo N.: 1000001829350
 Nome: (86471/33) JEANE KATT SEGATTO ALVES
 Cargo/Função: (3506) CONTR.TEMP.FUNCAO PROF. HABILITADO
 Un. Adm: (013048) E.E. Dep. DORMEVI FARIA
 A Partir de: 24/03/2015 Até 21/06/2015

Processo N.: 1000001806137
 Nome: (25630/18) JOANA GARCIA DE BRITO
 Cargo/Função: (3476) APOIO ADM. EDUCACIONAL-ELEMENTAR
 Un. Adm: (016578) E.E. JOAQUIM AUGUSTO C. MARQUES
 A Partir de: 02/03/2015 Até 31/03/2015

Processo N.: 1000001827423
 Nome: (239288/4) JOELMA ROBERTA GONCALVES
 Cargo/Função: (3506) CONTR.TEMP.FUNCAO PROF. HABILITADO
 Un. Adm: (010898) CEJA PROF. ALFREDO MARIEN
 A Partir de: 24/03/2015 Até 30/03/2015

Processo N.: 1000001829321
 Nome: (45873/7) LOURDES TOMIN LIGOR
 Cargo/Função: (3506) CONTR.TEMP.FUNCAO PROF. HABILITADO
 Un. Adm: (013536) E.E. NOVA CANAA
 A Partir de: 23/03/2015 Até 01/04/2015

Processo N.: 1000001825921
 Nome: (96500/14) MARIA FERREIRA SANTANA
 Cargo/Função: (3476) APOIO ADM. EDUCACIONAL-ELEMENTAR
 Un. Adm: (014575) E.E. Dr. ARTHUR ANTUNES MACIEL
 A Partir de: 18/03/2015 Até 15/06/2015

Processo N.: 1000001827502
 Nome: (107695/20) MARINES PINHEIRO DA SILVA
 Cargo/Função: (3506) CONTR.TEMP.FUNCAO PROF. HABILITADO
 Un. Adm: (069264) E.E. HERMES JOSE DA SILVA
 A Partir de: 25/03/2015 Até 31/03/2015

Processo N.: 1000001827476
 Nome: (234109/5) MONICA DIM SIQUEIRA SABOIA
 Cargo/Função: (3506) CONTR.TEMP.FUNCAO PROF. HABILITADO
 Un. Adm: (013544) E.E. NOVA UNIAO
 A Partir de: 25/03/2015 Até 08/04/2015

Processo N.: 1000001827478
 Nome: (234109/6) MONICA DIM SIQUEIRA SABOIA
 Cargo/Função: (3506) CONTR.TEMP.FUNCAO PROF. HABILITADO
 Un. Adm: (013544) E.E. NOVA UNIAO
 A Partir de: 25/03/2015 Até 08/04/2015

Processo N.: 1000001824436
 Nome: (251475/2) NAGILA APARECIDA BARBOZA DA SILVA AOKI
 Cargo/Função: (3506) CONTR.TEMP.FUNCAO PROF. HABILITADO
 Un. Adm: (012238) E.E. PROFª. MARIA DA CUNHA BRUNO
 A Partir de: 11/03/2015 Até 20/03/2015

Processo N.: 1000001827477
 Nome: (251826/8) RUTH ARTIAGA
 Cargo/Função: (3506) CONTR.TEMP.FUNCAO PROF. HABILITADO

Un. Adm: (011797) E.E. PROFª. ANA MARIA DAS GRAÇAS S. NORONHA
 A Partir de: 25/03/2015 Até 07/04/2015

Processo N.: 1000001827382
 Nome: (242152/8) VALDIRENE RODRIGUES DE MELO DE SENA
 Cargo/Função: (3506) CONTR.TEMP.FUNCAO PROF. HABILITADO
 Un. Adm: (173347) E. E. ANTONIA MOURA MUNIZ
 A Partir de: 26/03/2015 Até 09/04/2015

PUBLICADA, REGISTRADA, CUMPR-SE.
 Cuiabá-MT, 31 de Março de 2015.
 Perminio Pinto Filho
 Secretário de Estado de Educação

BOLETIM DE PESSOAL/SEDUC/00402/2015 DE: 31/03/2015
 O Secretário de Estado de Educação no uso de suas atribuições que lhes são conferidas por lei,
 Resolve: DEFERIR

Evento: LICENÇA A GESTANTE/SEGURADO INSS
 Processo N.: 1000001821255
 Nome: (216101/25) CINTHIA CUNHA PAZ
 Cargo/Função: (3506) CONTR.TEMP.FUNCAO PROF. HABILITADO
 Un. Adm: (124907) E.E. TEOTONIO CARLOS DA CUNHA NETO
 A Partir de: 02/03/2015 Até 29/06/2015

Processo N.: 1000001817730
 Nome: (218739/11) GRACE ALVES FAGUNDES OLIVEIRA
 Cargo/Função: (3476) APOIO ADM. EDUCACIONAL-ELEMENTAR
 Un. Adm: (156388) E.E. SOL NASCENTE
 A Partir de: 09/02/2015 Até 28/06/2015

Processo N.: 1000001829328
 Nome: (132938/24) LUCIANA APARECIDA DOS SANTOS
 Cargo/Função: (3506) CONTR.TEMP.FUNCAO PROF. HABILITADO
 Un. Adm: (153885) E.E. NOVA CHANCE
 A Partir de: 23/03/2015 Até 20/07/2015

Processo N.: 1000001803575
 Nome: (235239/9) SAMARA CINTIA SOUZA REIS
 Cargo/Função: (3514) CONTR.TEMP.FUNCAO PROF. NAO HABILIT
 Un. Adm: (156396) E.E. SANTO ANTONIO
 A Partir de: 01/03/2015 Até 28/06/2015

PUBLICADA, REGISTRADA, CUMPR-SE.
 Cuiabá-MT, 31 de Março de 2015.
 Perminio Pinto Filho
 Secretário de Estado de Educação

BOLETIM DE PESSOAL/SEDUC/00401/2015 DE: 31/03/2015
 O Secretário de Estado de Educação no uso de suas atribuições que lhes são conferidas por lei,
 Resolve: AUTORIZAR

Evento: ADICIONAL NOTURNO
 Processo N.: 1000001829241
 Nome: (226214/7) CELSO PEREIRA DA SILVA
 Cargo/Função: (3476) APOIO ADM. EDUCACIONAL-ELEMENTAR
 Un. Adm: (013218) E.E. BARAO DE MELGAÇO
 A Partir de: 01/01/2015 Até 27/01/2015

Processo N.: 1000001827536
 Nome: (262105/1) DANIEL MONTEIRO DOS SANTOS
 Cargo/Função: (3476) APOIO ADM. EDUCACIONAL-ELEMENTAR
 Un. Adm: (041963) ASSESSORIA PEDAGOGICA - PORTO ALEGRE DO
 A Partir de: 01/01/2015 Até 27/01/2015

Processo N.: 1000001829547
 Nome: (239032/5) EDNA PEREIRA SOUZA
 Cargo/Função: (3476) APOIO ADM. EDUCACIONAL-ELEMENTAR
 Un. Adm: (012726) E.E. DOM FRANCISCO DE AQUINO CORREA
 A Partir de: 01/01/2015 Até 27/01/2015

Processo N.: 1000001829542
 Nome: (239034/6) FRANCINETE SILVA DOS SANTOS
 Cargo/Função: (3476) APOIO ADM. EDUCACIONAL-ELEMENTAR
 Un. Adm: (012726) E.E. DOM FRANCISCO DE AQUINO CORREA
 A Partir de: 01/01/2015 Até 27/01/2015

Processo N.: 1000001827550
 Nome: (260924/1) GUSTAVO ROMAIKE
 Cargo/Função: (3476) APOIO ADM. EDUCACIONAL-ELEMENTAR
 Un. Adm: (069582) E.E. ANDRE ANTONIO MAGGI
 A Partir de: 01/01/2015 Até 27/01/2015

Processo N.: 1000001829545
 Nome: (247423/4) IZAEI MARIO DO CARMO
 Cargo/Função: (3476) APOIO ADM. EDUCACIONAL-ELEMENTAR
 Un. Adm: (012726) E.E. DOM FRANCISCO DE AQUINO CORREA
 A Partir de: 01/01/2015 Até 27/01/2015

Processo N.: 1000001827553
 Nome: (122614/20) MARIA MINELVINA HENRIQUE LIMA
 Cargo/Função: (3476) APOIO ADM. EDUCACIONAL-ELEMENTAR
 Un. Adm: (069582) E.E. ANDRE ANTONIO MAGGI
 A Partir de: 01/01/2015 Até 27/01/2015

Processo N.: 1000001829242
 Nome: (262064/1) SONIA MARIA DA SILVA LOUREDA
 Cargo/Função: (3476) APOIO ADM. EDUCACIONAL-ELEMENTAR
 Un. Adm: (013218) E.E. BARAO DE MELGAÇO
 A Partir de: 01/01/2015 Até 27/01/2015

PUBLICADA, REGISTRADA, CUMPR-SE.
 Cuiabá-MT, 31 de Março de 2015.
 Perminio Pinto Filho
 Secretário de Estado de Educação

BOLETIM DE PESSOAL/SEDUC/00400/2015 DE: 31/03/2015
 O Secretário de Estado de Educação no uso de suas atribuições que lhes são conferidas por lei,
 Resolve: TORNAR SEM EFEITO

Evento: REGIME COLABORACAO
 REGIME COLABORACAO Nº 065/2015
 Processo N.: 1000001772329
 Nome: (45518/43) MARIA DE LOURDES GUIMARAES RODRIGUES
 Cargo/Função: (3441) PROFESSOR EDUC. BASICA
 Para: SECRETARIA MUNICIPAL DE EDUCAÇÃO - SAO JOSE DO POVO

Período de: 28/01/2015 Até 18/12/2015
PUBLICADA, REGISTRADA, CUMPRÁ-SE.
Cuiabá-MT, 31 de Março de 2015.
Perminio Pinto Filho
Secretário de Estado de Educação

BOLETIM DE PESSOAL/SEDUC/00399/2015 DE: 31/03/2015
O Secretário de Estado de Educação no uso de suas atribuições que lhes são conferidas por lei,
Resolve: AUTORIZAR
Evento: REGIME COLABORACAO
REGIME COLABORACAO N° 038/2015
Processo N.: 1000001827092
Nome: (89199/4) MARIA GORETTE COGO DA SILVA
Cargo/Função: (3441) PROFESSOR EDUC. BASICA
Para: SECRETARIA MUNICIPAL DE EDUCAÇÃO - ARIPUANA
Período de: 28/01/2015 Até 18/12/2015
PUBLICADA, REGISTRADA, CUMPRÁ-SE.
Cuiabá-MT, 31 de Março de 2015.
Perminio Pinto Filho
Secretário de Estado de Educação

BOLETIM DE PESSOAL/SEDUC/00405/2015 DE: 31/03/2015
O Secretário de Estado de Educação no uso de suas atribuições que lhes são conferidas por lei,
Resolve: RETIFICAR
Evento: LICENCA PARA TRATAMENTO DE SAUDE
Processo N.:
Nome: (257491/1) CHEILA DE SOUSA ALMEIDA
Cargo/Função: (3468) TECNICO ADMINISTRATIVO EDUCACIONAL
Un. Adm: (040320) E.E. VINICIUS DE MORAES
A Partir de: 30/10/2014 Até 26/11/2014
PUBLICADA, REGISTRADA, CUMPRÁ-SE.
Cuiabá-MT, 31 de Março de 2015.
Perminio Pinto Filho
Secretário de Estado de Educação

BOLETIM DE PESSOAL/SEDUC/00406/2015 DE: 31/03/2015
O Secretário de Estado de Educação no uso de suas atribuições que lhes são conferidas por lei,
Resolve: DEFERIR
Evento: LICENCA PARA TRATAMENTO DE SAUDE EM PESSOA DA FAMILIA
Processo N.:
Nome: (71383/4) ARIELCINA DO ESPIRITO SANTO
Cargo/Função: (4740) APOIO ADM EDUC PROFISSIONALIZADO-30
Un. Adm: (012378) E.E. ARNALDO ESTEVAO FIGUEIREDO
A Partir de: 24/03/2015 Até 22/04/2015
Processo N.:
Nome: (45715/7) CARMELITA RUTH DA SILVA CAMPOS
Cargo/Função: (3441) PROFESSOR EDUC. BASICA
Un. Adm: (012335) E.E. PROF. MARIA MACEDO RODRIGUES
A Partir de: 07/03/2015 Até 05/05/2015
Processo N.:
Nome: (112769/9) EDUARDO FERREIRA LIMA
Cargo/Função: (3441) PROFESSOR EDUC. BASICA
Un. Adm: (013374) E.E. MANOEL SOARES CAMPOS
A Partir de: 18/02/2015 Até 17/06/2015
Processo N.:
Nome: (126928/5) ELIDA DE ALMEIDA SANTOS
Cargo/Função: (3468) TECNICO ADMINISTRATIVO EDUCACIONAL
Un. Adm: (065587) E.E. IVALDINO FRANCO
A Partir de: 15/02/2015 Até 15/05/2015
Processo N.:
Nome: (45396/9) GILVANE ALVES DE OLIVEIRA
Cargo/Função: (3441) PROFESSOR EDUC. BASICA
Un. Adm: (013951) E.E. Sen. FILLINTO MULLER
A Partir de: 26/03/2015 Até 23/06/2015
Processo N.:
Nome: (25925/1) ISAUARA KUFFEL ZARTH
Cargo/Função: (3441) PROFESSOR EDUC. BASICA
Un. Adm: (044270) E.E. 13 DE MAIO
A Partir de: 27/02/2015 Até 25/08/2015
Processo N.:
Nome: (6093/1) MARIA APARECIDA ARRUDA CORTEZ
Cargo/Função: (4731) TEC ADM EDUC PROFISSIONALIZADO-30
Un. Adm: (011932) E.E. PROF. FERNANDO LEITE DE CAMPOS
A Partir de: 17/03/2015 Até 14/06/2015
Processo N.:
Nome: (37631/1) MARIA ROSANGELA KLIMIUK
Cargo/Função: (3441) PROFESSOR EDUC. BASICA
Un. Adm: (013757) E.E. SEBASTIAO PATRICIO
A Partir de: 18/03/2015 Até 03/04/2015
Processo N.:
Nome: (93488/1) NEIDE MARIA PEREIRA
Cargo/Função: (4740) APOIO ADM EDUC PROFISSIONALIZADO-30
Un. Adm: (011606) E.E. ONZE DE MARÇO
A Partir de: 24/03/2015 Até 21/06/2015
PUBLICADA, REGISTRADA, CUMPRÁ-SE.
Cuiabá-MT, 31 de Março de 2015.
Perminio Pinto Filho
Secretário de Estado de Educação

BOLETIM DE PESSOAL/SEDUC/00407/2015 DE: 31/03/2015
O Secretário de Estado de Educação no uso de suas atribuições que lhes são conferidas por lei,
Resolve: DEFERIR
Evento: LICENCA A GESTANTE
Processo N.:
Nome: (224085/6) MICHELE PRISCILA DA SILVA
Cargo/Função: (3441) PROFESSOR EDUC. BASICA
Un. Adm: (016241) E.E. Pe. JOSE DE ANCHIETA

A Partir de: 18/03/2015 Até 13/09/2015
PUBLICADA, REGISTRADA, CUMPRÁ-SE.
Cuiabá-MT, 31 de Março de 2015.
Perminio Pinto Filho
Secretário de Estado de Educação

BOLETIM DE PESSOAL/SEDUC/00409/2015 DE: 31/03/2015
O Secretário de Estado de Educação no uso de suas atribuições que lhes são conferidas por lei,
Resolve: TORNAR SEM EFEITO
Evento: LICENCA PREMIO - GOZO
Processo N.: 1000001739122
Nome: (94119/1) SANDRA OLIVEIRA DOS SANTOS
Cargo/Função: (4740) APOIO ADM EDUC PROFISSIONALIZADO-30
Quinquênio de Referência: 05/04/2006 Até 04/04/2011
A Partir de: 05/02/2015 Até 05/05/2015
PUBLICADA, REGISTRADA, CUMPRÁ-SE.
Cuiabá-MT, 31 de Março de 2015.
Perminio Pinto Filho
Secretário de Estado de Educação

BOLETIM DE PESSOAL/SEDUC/00408/2015 DE: 31/03/2015
O Secretário de Estado de Educação no uso de suas atribuições que lhes são conferidas por lei,
Resolve: DEFERIR
Evento: LICENCA PREMIO - GOZO
Processo N.: 1000001830431
Nome: (53245/23) AMAURY PEIXOTO DA CRUZ
Cargo/Função: (3441) PROFESSOR EDUC. BASICA
Quinquênio de Referência: 01/08/2007 Até 31/07/2012
A Partir de: 13/04/2015 Até 11/07/2015
Processo N.: 1000001829590
Nome: (17968/1) ANA DE BRITO MIRANDA NUNES
Cargo/Função: (3441) PROFESSOR EDUC. BASICA
Quinquênio de Referência: 01/03/2009 Até 28/02/2014
A Partir de: 01/04/2015 Até 29/06/2015
Processo N.: 1000001830370
Nome: (16010/1) ANTONIO SILVA DO NASCIMENTO
Cargo/Função: (566) AGENTE DE ADMINISTRACAO
Quinquênio de Referência: 01/07/1983 Até 30/06/1988
A Partir de: 15/06/1993 Até 12/09/1993
Processo N.: 1000001830382
Nome: (16010/1) ANTONIO SILVA DO NASCIMENTO
Cargo/Função: (4731) TEC ADM EDUC PROFISSIONALIZADO-30
Quinquênio de Referência: 01/07/2003 Até 30/06/2008
A Partir de: 03/04/2015 Até 01/07/2015
Processo N.: 1000001830502
Nome: (34504/1) ANTONIO VALDEMIR OLIVEIRA
Cargo/Função: (3441) PROFESSOR EDUC. BASICA
Quinquênio de Referência: 01/03/2008 Até 28/02/2013
A Partir de: 13/04/2015 Até 11/07/2015
Processo N.: 1000001829508
Nome: (18510/1) ELIETE DA CRUZ E SILVA
Cargo/Função: (3441) PROFESSOR EDUC. BASICA
Quinquênio de Referência: 24/01/2007 Até 23/01/2012
A Partir de: 01/04/2015 Até 29/06/2015
Processo N.: 1000001830447
Nome: (46137/1) ELSILA JESUS DE ANDRADE
Cargo/Função: (3441) PROFESSOR EDUC. BASICA
Quinquênio de Referência: 01/03/2008 Até 28/02/2013
A Partir de: 01/04/2015 Até 29/06/2015
Processo N.: 1000001829463
Nome: (84325/1) FERNANDA BITENCOURT DE OLIVEIRA
Cargo/Função: (3441) PROFESSOR EDUC. BASICA
Quinquênio de Referência: 07/02/2005 Até 06/02/2010
A Partir de: 13/04/2015 Até 11/07/2015
Processo N.: 1000001830377
Nome: (40515/3) GLADES RIBEIRO MUELLER
Cargo/Função: (3441) PROFESSOR EDUC. BASICA
Quinquênio de Referência: 01/02/2005 Até 31/01/2010
A Partir de: 01/04/2015 Até 30/04/2015
Processo N.: 1000001830396
Nome: (87223/1) IVANY MARQUES DA SILVA
Cargo/Função: (4740) APOIO ADM EDUC PROFISSIONALIZADO-30
Quinquênio de Referência: 14/03/2005 Até 13/03/2010
A Partir de: 06/04/2015 Até 04/07/2015
Processo N.: 1000001829606
Nome: (5007/1) JOSE ANASTACIO DO ESPIRITO SANTO
Cargo/Função: (6027) ANALISTA DESENV ECON SOCIAL L 10050
Quinquênio de Referência: 13/06/2008 Até 12/06/2013
A Partir de: 01/04/2015 Até 29/06/2015
Processo N.: 1000001830413
Nome: (113788/6) LEONCIO PIO SAES
Cargo/Função: (3441) PROFESSOR EDUC. BASICA
Quinquênio de Referência: 18/05/2009 Até 17/05/2014
A Partir de: 13/04/2015 Até 11/07/2015
Processo N.: 1000001830355
Nome: (17871/1) LUCILENE TEREZA MAGALHAES
Cargo/Função: (3441) PROFESSOR EDUC. BASICA
Quinquênio de Referência: 17/02/2009 Até 12/02/2014
A Partir de: 01/04/2015 Até 29/06/2015
Processo N.: 1000001829498
Nome: (30397/1) LUIS PEREIRA DA SILVA NETO
Cargo/Função: (3441) PROFESSOR EDUC. BASICA
Quinquênio de Referência: 01/03/2008 Até 28/02/2013
A Partir de: 13/04/2015 Até 11/07/2015
Processo N.: 1000001830415
Nome: (70627/3) MARIA APARECIDA SANTOS E SOUZA
Cargo/Função: (4731) TEC ADM EDUC PROFISSIONALIZADO-30
Quinquênio de Referência: 07/02/2005 Até 06/02/2010
A Partir de: 01/04/2015 Até 29/06/2015
Processo N.: 1000001830409

Nome: (47819/9) MARIA AUXILIADORA MARTINS DA SILVA SANTANA
 Cargo/Função: (3441) PROFESSOR EDUC. BASICA
 Quinquênio de Referência: 16/02/2006 Ate 15/02/2011
 A Partir de: 01/04/2015 Ate 29/06/2015
 Processo N.: 1000001829613

Nome: (62800/2) MARIA FERREIRA MIRANDA BENEVIDES
 Cargo/Função: (4740) APOIO ADM EDUC PROFISSIONALIZADO-30
 Quinquênio de Referência: 25/10/2001 Ate 24/10/2006
 A Partir de: 01/04/2015 Ate 29/06/2015
 Processo N.: 1000001829597

Nome: (101760/5) NARA GARCIA TEIXEIRA DA SILVA
 Cargo/Função: (3441) PROFESSOR EDUC. BASICA
 Quinquênio de Referência: 17/09/2007 Ate 16/09/2012
 A Partir de: 01/04/2015 Ate 29/06/2015
 Processo N.: 1000001830436

Nome: (37222/1) PAULO ROBERTO DE JESUS ROBLES
 Cargo/Função: (3441) PROFESSOR EDUC. BASICA
 Quinquênio de Referência: 03/03/2001 Ate 02/03/2006
 A Partir de: 06/04/2015 Ate 04/07/2015
 Processo N.: 1000001830429

Nome: (70521/5) PAULO SERGIO DA SILVA
 Cargo/Função: (3441) PROFESSOR EDUC. BASICA
 Quinquênio de Referência: 01/02/2005 Ate 31/01/2010
 A Partir de: 01/04/2015 Ate 30/06/2015
 Processo N.: 1000001829623

Nome: (31515/1) ROSEMARY MARQUES FONTES
 Cargo/Função: (3441) PROFESSOR EDUC. BASICA
 Quinquênio de Referência: 01/04/1998 Ate 31/03/2003
 A Partir de: 01/04/2015 Ate 29/06/2015
 Processo N.: 1000001829557

Nome: (100081/1) SANDRA MARCIA GIARETTA
 Cargo/Função: (3441) PROFESSOR EDUC. BASICA
 Quinquênio de Referência: 14/03/2007 Ate 13/03/2012
 A Partir de: 13/04/2015 Ate 11/07/2015
 Processo N.: 1000001829579

Nome: (33021/1) TANIA PADILHA
 Cargo/Função: (3441) PROFESSOR EDUC. BASICA
 Quinquênio de Referência: 20/02/1989 Ate 19/02/1994
 A Partir de: 15/03/2000 Ate 12/06/2000
 Processo N.: 1000001829530

Nome: (22186/1) VALDIR LUIS ROSEIRO COUTINHO
 Cargo/Função: (3441) PROFESSOR EDUC. BASICA
 Quinquênio de Referência: 29/08/2005 Ate 28/08/2010
 A Partir de: 13/04/2015 Ate 11/07/2015
 Processo N.: 1000001829522

Nome: (33511/1) VERA LUCIA TRAVAGLIA
 Cargo/Função: (3441) PROFESSOR EDUC. BASICA
 Quinquênio de Referência: 20/02/1999 Ate 19/02/2004
 A Partir de: 10/04/2015 Ate 08/07/2015
 Processo N.: 1000001830508

Nome: (39109/1) VILMA RODRIGUES DE ABREU
 Cargo/Função: (3441) PROFESSOR EDUC. BASICA
 Quinquênio de Referência: 01/03/2008 Ate 28/02/2013
 A Partir de: 03/03/2015 Ate 31/05/2015
 Processo N.: 1000001829477

Nome: (33734/1) ZENAIDE NUNES DA CRUZ FILHA
 Cargo/Função: (3441) PROFESSOR EDUC. BASICA
 Quinquênio de Referência: 01/07/2000 Ate 30/06/2005
 A Partir de: 13/04/2015 Ate 11/07/2015
 PUBLICADA, REGISTRADA, CUMPRÁ-SE.
 Cuiabá-MT, 31 de Março de 2015.
 Perminio Pinto Filho
 Secretário de Estado de Educação

O Secretário de Estado de Educação no uso de suas atribuições que lhes são conferidas por lei,
 Resolve: AUTORIZAR - SEDUC
 Objeto: CONTRATAÇÃO TEMPORARIA POR MOTIVO DE URGÊNCIA
 CONTRATO/SEDUC/35502/2015 DE:
 31/03/2015

Processo N°: 1000001824441
 Contratado: (74865/20) SANDRA PINHEIRO DE MATOS
 CPF: 621.268.061-20
 Cargo/Função: (3506) CONTR.TEMP.FUNCAO PROF. HABILITADO
 Referência: B-001 Carga Horária: 20 horas semanais
 Habilitação:
 Un. Adm: (014990) E.E. CAMPOS SALES
 A Partir de: 11/03/2015 Até 18/12/2015
 Motivo da Contratação:
 CONTRATO/SEDUC/35503/2015 DE:
 31/03/2015

Processo N°: 1000001829244
 Contratado: (74930/61) MARIA DIVINA DE OLIVEIRA
 CPF: 304.173.091-04
 Cargo/Função: (3506) CONTR.TEMP.FUNCAO PROF. HABILITADO
 Referência: B-001 Carga Horária: 05 horas semanais
 Habilitação:
 Un. Adm: (013013) E.E. SAO DOMINGOS SAVIO
 A Partir de: 24/03/2015 Até 18/12/2015
 Motivo da Contratação:
 PUBLICADA, REGISTRADA, CUMPRÁ-SE.
 Cuiabá-MT, 31 de Março de 2015.
 Perminio Pinto Filho
 Secretário de Estado de Educação

O Secretário de Estado de Educação no uso de suas atribuições que lhes são conferidas por lei,
 Resolve: RETIFICAR - SEDUC
 Objeto: CONTRATAÇÃO TEMPORARIA POR MOTIVO DE URGÊNCIA
 CONTRATO/SEDUC/35501/2015 DE:
 31/03/2015

Processo N°: 1000001752404

Contratado: (73294/25) KELLEN CRISTINA DE ALMEIDA OLIVEIRA
 CPF: 651.730.661-72
 Cargo/Função: (3506) CONTR.TEMP.FUNCAO PROF. HABILITADO
 Referência: B-001 Carga Horária: 30 horas semanais
 Habilitação:
 Un. Adm: (010421) E.E. Pe. WANIR DELFINO CESAR
 A Partir de: 04/02/2015 Até 18/12/2015
 Motivo da Contratação:
 PUBLICADA, REGISTRADA, CUMPRÁ-SE.
 Cuiabá-MT, 31 de Março de 2015.
 Perminio Pinto Filho
 Secretário de Estado de Educação

O Secretário de Estado de Educação no uso de suas atribuições que lhes são conferidas por lei,
 Resolve: AUTORIZAR - SEDUC
 Objeto: CONTRATAÇÃO TEMPORARIA POR MOTIVO DE URGÊNCIA
 CONTRATO/SEDUC/35492/2015 DE:
 31/03/2015

Processo N°: 1000001825765
 Contratado: (67250/17) GONCALO DE ALMEIDA JUNIOR
 CPF: 376.396.091-00
 Cargo/Função: (3506) CONTR.TEMP.FUNCAO PROF. HABILITADO
 Referência: B-001 Carga Horária: 04 horas semanais
 Habilitação:
 Un. Adm: (010260) E.E. SAO JOSE
 A Partir de: 02/03/2015 Até 18/12/2015
 Motivo da Contratação:
 CONTRATO/SEDUC/35493/2015 DE:
 31/03/2015

Processo N°: 1000001824361
 Contratado: (68464/30) SIDELMA DA SILVA CARVALHO ALVES GUIMARAES
 CPF: 568.056.161-15
 Cargo/Função: (3506) CONTR.TEMP.FUNCAO PROF. HABILITADO
 Referência: B-001 Carga Horária: 01 hora semanal
 Habilitação:
 Un. Adm: (038652) E.E. 29 DE JULHO
 A Partir de: 17/03/2015 Até 18/12/2015
 Motivo da Contratação:
 CONTRATO/SEDUC/35494/2015 DE:
 31/03/2015

Processo N°: 1000001823197
 Contratado: (68673/9) VALDICEIA DOMINGAS DE OLIVEIRA
 CPF: 861.860.861-00
 Cargo/Função: (3506) CONTR.TEMP.FUNCAO PROF. HABILITADO
 Referência: B-001 Carga Horária: 20 horas semanais
 Habilitação:
 Un. Adm: (021679) E.E. DAMIAO MAMEDES DO NASCIMENTO
 A Partir de: 02/03/2015 Até 18/12/2015
 Motivo da Contratação:
 CONTRATO/SEDUC/35495/2015 DE:
 31/03/2015

Processo N°: 1000001826810
 Contratado: (69934/49) LEONICE REINOLDES FRANCISQUETI
 CPF: 857.130.231-68
 Cargo/Função: (3506) CONTR.TEMP.FUNCAO PROF. HABILITADO
 Referência: B-001 Carga Horária: 02 horas semanais
 Habilitação:
 Un. Adm: (015300) E.E. SANTA ROSA
 A Partir de: 01/03/2015 Até 18/12/2015
 Motivo da Contratação:
 CONTRATO/SEDUC/35496/2015 DE:
 31/03/2015

Processo N°: 1000001826045
 Contratado: (69993/39) WANDERLEY DOMINGOS DE ARAUJO
 CPF: 654.647.611-87
 Cargo/Função: (3506) CONTR.TEMP.FUNCAO PROF. HABILITADO
 Referência: B-001 Carga Horária: 01 hora semanal
 Habilitação:
 Un. Adm: (012610) E.E. MARIA S. PEIXOTO MOURA
 A Partir de: 01/03/2015 Até 18/12/2015
 Motivo da Contratação:
 CONTRATO/SEDUC/35497/2015 DE:
 31/03/2015

Processo N°: 1000001825959
 Contratado: (70540/35) LEONICE CORREA DA COSTA
 CPF: 405.336.031-53
 Cargo/Função: (3506) CONTR.TEMP.FUNCAO PROF. HABILITADO
 Referência: B-001 Carga Horária: 04 horas semanais
 Habilitação:
 Un. Adm: (153907) E.E. MÁRIO DUILIO EVARISTO HENRY
 A Partir de: 10/03/2015 Até 18/12/2015
 Motivo da Contratação:
 CONTRATO/SEDUC/35498/2015 DE:
 31/03/2015

Processo N°: 1000001825582
 Contratado: (70764/39) IONE BENEDITA DE OLIVEIRA
 CPF: 537.662.451-04
 Cargo/Função: (3506) CONTR.TEMP.FUNCAO PROF. HABILITADO
 Referência: B-001 Carga Horária: 03 horas semanais
 Habilitação:
 Un. Adm: (173576) E.E. GOV. DANTE MARTINS DE OLIVEIRA
 A Partir de: 19/03/2015 Até 18/12/2015
 Motivo da Contratação:
 CONTRATO/SEDUC/35499/2015 DE:
 31/03/2015

Processo N°: 1000001826716
 Contratado: (71001/47) RENETE RODRIGUES DO PRADO
 CPF: 830.363.931-53
 Cargo/Função: (3506) CONTR.TEMP.FUNCAO PROF. HABILITADO
 Referência: B-001 Carga Horária: 04 horas semanais
 Habilitação:

Un. Adm: (012440) E.E. Ver. AMARILIO GOMES DA SILVA
 A Partir de: 02/03/2015 Até 18/12/2015
 Motivo da Contratação:
 CONTRATO/SEDUC/35500/2015 DE:
 31/03/2015
 Processo N°: 1000001827592
 Contratado: (71560/32) CLAUDIO RAMPI DIAS
 CPF: 020.101.269-39
 Cargo/Função: (3506) CONTR.TEMP.FUNCAO PROF. HABILITADO
 Referência: B-001 Carga Horária: 01 hora semanal
 Habilitação:
 Un. Adm: (049964) E.E. FRANCISCO SALDANHA NETO
 A Partir de: 26/03/2015 Até 18/12/2015
 Motivo da Contratação:
 PUBLICADA, REGISTRADA, CUMPRÁ-SE.
 Cuiabá-MT, 31 de Março de 2015.
 Perminio Pinto Filho
 Secretário de Estado de Educação

O Secretário de Estado de Educação no uso de suas atribuições que lhes são conferidas por lei,
 Resolve: CANCELAR - SEDUC
 Objeto: CONTRATAÇÃO TEMPORARIA POR MOTIVO DE URGÊNCIA
 CONTRATO/SEDUC/35491/2015 DE:
 31/03/2015
 Processo N°: 1000001767501
 Contratado: (66524/18) PEDRO BATISTA DE SALES
 CPF: 654.986.311-20
 Cargo/Função: (3506) CONTR.TEMP.FUNCAO PROF. HABILITADO
 Referência: B-001 Carga Horária: 07 horas semanais
 Habilitação:
 Un. Adm: (156396) E.E. SANTO ANTONIO
 Em: 18/12/2015
 Motivo da Contratação:
 PUBLICADA, REGISTRADA, CUMPRÁ-SE.
 Cuiabá-MT, 31 de Março de 2015.
 Perminio Pinto Filho
 Secretário de Estado de Educação

O Secretário de Estado de Educação no uso de suas atribuições que lhes são conferidas por lei,
 Resolve: AUTORIZAR - SEDUC
 Objeto: CONTRATAÇÃO TEMPORARIA POR MOTIVO DE URGÊNCIA
 CONTRATO/SEDUC/35481/2015 DE:
 31/03/2015
 Processo N°: 1000001827724
 Contratado: (58812/27) ADILSON ALMEIDA DA SILVA
 CPF: 568.119.771-91
 Cargo/Função: (3506) CONTR.TEMP.FUNCAO PROF. HABILITADO
 Referência: B-001 Carga Horária: 06 horas semanais
 Habilitação:
 Un. Adm: (015172) E.E. COUTO MAGALHAES
 A Partir de: 26/03/2015 Até 18/12/2015
 Motivo da Contratação:
 CONTRATO/SEDUC/35482/2015 DE:
 31/03/2015

Processo N°: 1000001826750
 Contratado: (61249/38) CICERO CARDOSO DE SOUZA
 CPF: 468.943.491-34
 Cargo/Função: (3506) CONTR.TEMP.FUNCAO PROF. HABILITADO
 Referência: B-001 Carga Horária: 05 horas semanais
 Habilitação:
 Un. Adm: (011185) E.E. 7 DE SETEMBRO
 A Partir de: 02/03/2015 Até 18/12/2015
 Motivo da Contratação:
 CONTRATO/SEDUC/35483/2015 DE:
 31/03/2015

Processo N°: 1000001822947
 Contratado: (61470/17) JUCILEIDE MARIA REIS ARRUDA
 CPF: 503.448.031-04
 Cargo/Função: (3506) CONTR.TEMP.FUNCAO PROF. HABILITADO
 Referência: B-001 Carga Horária: 22 horas semanais
 Habilitação:
 Un. Adm: (010758) E.E. D. CEZINA ANTONIA BOTELHO
 A Partir de: 02/03/2015 Até 18/12/2015
 Motivo da Contratação:
 CONTRATO/SEDUC/35484/2015 DE:
 31/03/2015

Processo N°: 1000001790288
 Contratado: (61589/6) VANIA APARECIDA MOREIRA DE OLIVEIRA
 CPF: 832.700.781-53
 Cargo/Função: (3506) CONTR.TEMP.FUNCAO PROF. HABILITADO
 Referência: B-001 Carga Horária: 05 horas semanais
 Habilitação:
 Un. Adm: (013218) E.E. BARAO DE MELGAÇO
 A Partir de: 09/02/2015 Até 18/12/2015
 Motivo da Contratação:
 CONTRATO/SEDUC/35485/2015 DE:
 31/03/2015

Processo N°: 1000001827605
 Contratado: (61795/15) ELIZABETH CLEIDE ALVES PEREIRA
 CPF: 362.965.031-72
 Cargo/Função: (3506) CONTR.TEMP.FUNCAO PROF. HABILITADO
 Referência: B-001 Carga Horária: 03 horas semanais
 Habilitação:
 Un. Adm: (015172) E.E. COUTO MAGALHAES
 A Partir de: 26/03/2015 Até 18/12/2015
 Motivo da Contratação:
 CONTRATO/SEDUC/35486/2015 DE:
 31/03/2015

Processo N°: 1000001825604
 Contratado: (6427/20) ODETE TEODORO DE PAULA

CPF: 103.089.201-63
 Cargo/Função: (3506) CONTR.TEMP.FUNCAO PROF. HABILITADO
 Referência: B-001 Carga Horária: 01 hora semanal
 Habilitação:
 Un. Adm: (173576) E.E. GOV. DANTE MARTINS DE OLIVEIRA
 A Partir de: 19/03/2015 Até 18/12/2015
 Motivo da Contratação:
 CONTRATO/SEDUC/35487/2015 DE:
 31/03/2015

Processo N°: 1000001827591
 Contratado: (64307/51) FRANCISCA FERREIRA DA SILVA
 CPF: 170.961.974-00
 Cargo/Função: (3506) CONTR.TEMP.FUNCAO PROF. HABILITADO
 Referência: B-001 Carga Horária: 04 horas semanais
 Habilitação:
 Un. Adm: (049964) E.E. FRANCISCO SALDANHA NETO
 A Partir de: 26/03/2015 Até 18/12/2015
 Motivo da Contratação:
 CONTRATO/SEDUC/35488/2015 DE:
 31/03/2015

Processo N°: 1000001826653
 Contratado: (64653/16) JOSE MARIO KUGARUBO BORORO
 CPF: 481.771.641-04
 Cargo/Função: (3468) TECNICO ADMINISTRATIVO EDUCACIONAL
 Referência: A-001 Carga Horária: 30 horas semanais
 Habilitação:
 Un. Adm: (011479) E.E. SAGRADO CORAÇÃO DE JESUS
 A Partir de: 10/03/2015 Até 18/12/2015
 Motivo da Contratação:
 CONTRATO/SEDUC/35489/2015 DE:
 31/03/2015

Processo N°: 1000001827712
 Contratado: (65401/16) ILMA ALVES DE OLIVEIRA
 CPF: 549.152.521-91
 Cargo/Função: (3506) CONTR.TEMP.FUNCAO PROF. HABILITADO
 Referência: B-001 Carga Horária: 04 horas semanais
 Habilitação:
 Un. Adm: (015172) E.E. COUTO MAGALHAES
 A Partir de: 23/03/2015 Até 18/12/2015
 Motivo da Contratação:
 CONTRATO/SEDUC/35490/2015 DE:
 31/03/2015

Processo N°: 1000001827538
 Contratado: (66011/53) NOEMI LINA DE ALMEIDA FERREIRA
 CPF: 825.344.201-78
 Cargo/Função: (3506) CONTR.TEMP.FUNCAO PROF. HABILITADO
 Referência: B-001 Carga Horária: 09 horas semanais
 Habilitação:
 Un. Adm: (173541) E.E. PROFª ELIZABET EVANGELISTA PEREIRA
 A Partir de: 01/03/2015 Até 18/12/2015
 Motivo da Contratação:
 PUBLICADA, REGISTRADA, CUMPRÁ-SE.
 Cuiabá-MT, 31 de Março de 2015.
 Perminio Pinto Filho
 Secretário de Estado de Educação

O Secretário de Estado de Educação no uso de suas atribuições que lhes são conferidas por lei,
 Resolve: CANCELAR - SEDUC
 Objeto: CONTRATAÇÃO TEMPORARIA POR MOTIVO DE URGÊNCIA
 CONTRATO/SEDUC/35480/2015 DE:
 31/03/2015

Processo N°: 1000001754416
 Contratado: (58812/25) ADILSON ALMEIDA DA SILVA
 CPF: 568.119.771-91
 Cargo/Função: (3506) CONTR.TEMP.FUNCAO PROF. HABILITADO
 Referência: B-001 Carga Horária: 09 horas semanais
 Habilitação:
 Un. Adm: (015172) E.E. COUTO MAGALHAES
 Em: 18/12/2015
 Motivo da Contratação:
 PUBLICADA, REGISTRADA, CUMPRÁ-SE.
 Cuiabá-MT, 31 de Março de 2015.
 Perminio Pinto Filho
 Secretário de Estado de Educação

O Secretário de Estado de Educação no uso de suas atribuições que lhes são conferidas por lei,
 Resolve: AUTORIZAR - SEDUC
 Objeto: CONTRATAÇÃO TEMPORARIA POR MOTIVO DE URGÊNCIA
 CONTRATO/SEDUC/35479/2015 DE:
 31/03/2015

Processo N°: 1000001827613
 Contratado: (57151/11) JOAO ALVES PEREIRA
 CPF: 460.654.071-00
 Cargo/Função: (3506) CONTR.TEMP.FUNCAO PROF. HABILITADO
 Referência: B-001 Carga Horária: 06 horas semanais
 Habilitação:
 Un. Adm: (015172) E.E. COUTO MAGALHAES
 A Partir de: 26/03/2015 Até 18/12/2015
 Motivo da Contratação:
 PUBLICADA, REGISTRADA, CUMPRÁ-SE.
 Cuiabá-MT, 31 de Março de 2015.
 Perminio Pinto Filho
 Secretário de Estado de Educação

O Secretário de Estado de Educação no uso de suas atribuições que lhes são conferidas por lei,
 Resolve: CANCELAR - SEDUC
 Objeto: CONTRATAÇÃO TEMPORARIA POR MOTIVO DE URGÊNCIA
 CONTRATO/SEDUC/35478/2015 DE:
 31/03/2015

Processo Nº: 1000001754822
 Contratado: (57151/10) JOAO ALVES PEREIRA
 CPF: 460.654.071-00
 Cargo/Função: (3506) CONTR.TEMP.FUNCAO PROF. HABILITADO
 Referência: B-001 Carga Horária: 07 horas semanais
 Habilitação:
 Un. Adm: (015172) E.E. COUTO MAGALHAES
 Em: 18/12/2015
 Motivo da Contratação:
 PUBLICADA, REGISTRADA, CUMPRÁ-SE.
 Cuiabá-MT, 31 de Março de 2015.
 Perminio Pinto Filho
 Secretário de Estado de Educação

O Secretário de Estado de Educação no uso de suas atribuições que lhes são conferidas por lei,
 Resolve: AUTORIZAR - SEDUC
 Objeto: CONTRATAÇÃO TEMPORARIA POR MOTIVO DE URGÊNCIA
 CONTRATO/SEDUC/35470/2015 DE:
 31/03/2015

Processo Nº: 1000001829246
 Contratado: (52998/40) ELSON DOMINGOS DA SILVA
 CPF: 544.457.101-30
 Cargo/Função: (3506) CONTR.TEMP.FUNCAO PROF. HABILITADO
 Referência: B-001 Carga Horária: 04 horas semanais
 Habilitação:
 Un. Adm: (013013) E.E. SAO DOMINGOS SAVIO
 A Partir de: 24/03/2015 Até 18/12/2015
 Motivo da Contratação:
 CONTRATO/SEDUC/35471/2015 DE:
 31/03/2015

Processo Nº: 1000001826872
 Contratado: (53008/17) LUCIENE LINO DE CARVALHO PIMMEL
 CPF: 779.730.111-53
 Cargo/Função: (3506) CONTR.TEMP.FUNCAO PROF. HABILITADO
 Referência: B-001 Carga Horária: 04 horas semanais
 Habilitação:
 Un. Adm: (011355) E.E. Mal. EURICO GASPAS DUTRA
 A Partir de: 09/02/2015 Até 18/12/2015
 Motivo da Contratação:
 CONTRATO/SEDUC/35472/2015 DE:
 31/03/2015

Processo Nº: 1000001815294
 Contratado: (53461/5) JACENIRA BARRETO
 CPF: 570.418.301-87
 Cargo/Função: (3506) CONTR.TEMP.FUNCAO PROF. HABILITADO
 Referência: B-001 Carga Horária: 20 horas semanais
 Habilitação:
 Un. Adm: (010758) E.E. D. CEZINA ANTONIA BOTELHO
 A Partir de: 02/03/2015 Até 18/12/2015
 Motivo da Contratação:
 CONTRATO/SEDUC/35473/2015 DE:
 31/03/2015

Processo Nº: 1000001827416
 Contratado: (54319/54) GILMA FERNANDES MORAES
 CPF: 593.812.991-53
 Cargo/Função: (3506) CONTR.TEMP.FUNCAO PROF. HABILITADO
 Referência: B-001 Carga Horária: 03 horas semanais
 Habilitação:
 Un. Adm: (013129) E.E. VERENA LEITE DE BRITO
 A Partir de: 06/03/2015 Até 18/12/2015
 Motivo da Contratação:
 CONTRATO/SEDUC/35474/2015 DE:
 31/03/2015

Processo Nº: 1000001827544
 Contratado: (54649/70) SOLANGE APARECIDA BENACCHIO
 CPF: 809.163.841-87
 Cargo/Função: (3506) CONTR.TEMP.FUNCAO PROF. HABILITADO
 Referência: B-001 Carga Horária: 09 horas semanais
 Habilitação:
 Un. Adm: (011690) E.E. FREI AMBROSIO
 A Partir de: 13/03/2015 Até 18/12/2015
 Motivo da Contratação:
 CONTRATO/SEDUC/35475/2015 DE:
 31/03/2015

Processo Nº: 1000001825943
 Contratado: (55367/33) VITOR JOAO DA CONCEICAO
 CPF: 581.490.231-00
 Cargo/Função: (3506) CONTR.TEMP.FUNCAO PROF. HABILITADO
 Referência: B-001 Carga Horária: 20 horas semanais
 Habilitação:
 Un. Adm: (021679) E.E. DAMIAO MAMEDES DO NASCIMENTO
 A Partir de: 02/03/2015 Até 18/12/2015
 Motivo da Contratação:
 CONTRATO/SEDUC/35476/2015 DE:
 31/03/2015

Processo Nº: 1000001824267
 Contratado: (55559/9) ILDENE PEREIRA DE SOUSA
 CPF: 550.871.591-68
 Cargo/Função: (3506) CONTR.TEMP.FUNCAO PROF. HABILITADO
 Referência: B-001 Carga Horária: 19 horas semanais
 Habilitação:
 Un. Adm: (069140) E.E. 29 DE SETEMBRO
 A Partir de: 18/03/2015 Até 18/12/2015
 Motivo da Contratação:
 CONTRATO/SEDUC/35477/2015 DE:
 31/03/2015

Processo Nº: 1000001823109
 Contratado: (56131/27) LIZETE FERREIRA GOMES
 CPF: 383.613.371-72
 Cargo/Função: (3506) CONTR.TEMP.FUNCAO PROF. HABILITADO
 Referência: B-001 Carga Horária: 03 horas semanais

Habilitação:
 Un. Adm: (010758) E.E. D. CEZINA ANTONIA BOTELHO
 A Partir de: 02/03/2015 Até 18/12/2015
 Motivo da Contratação:
 PUBLICADA, REGISTRADA, CUMPRÁ-SE.
 Cuiabá-MT, 31 de Março de 2015.
 Perminio Pinto Filho
 Secretário de Estado de Educação

O Secretário de Estado de Educação no uso de suas atribuições que lhes são conferidas por lei,
 Resolve: CANCELAR - SEDUC
 Objeto: CONTRATAÇÃO TEMPORARIA POR MOTIVO DE URGÊNCIA
 CONTRATO/SEDUC/35504/2015 DE:
 31/03/2015

Processo Nº: 1000001810862
 Contratado: (76026/19) AUGUSTO CESAR MARTINS DE SIQUEIRA JUNIOR
 CPF: 698.252.461-20
 Cargo/Função: (3506) CONTR.TEMP.FUNCAO PROF. HABILITADO
 Referência: B-001 Carga Horária: 07 horas semanais
 Habilitação:
 Un. Adm: (009466) E.E. JOAQUINA CERQUEIRA CALDAS
 Em: 18/12/2015
 Motivo da Contratação:
 PUBLICADA, REGISTRADA, CUMPRÁ-SE.
 Cuiabá-MT, 31 de Março de 2015.
 Perminio Pinto Filho
 Secretário de Estado de Educação

O Secretário de Estado de Educação no uso de suas atribuições que lhes são conferidas por lei,
 Resolve: AUTORIZAR - SEDUC
 Objeto: CONTRATAÇÃO TEMPORARIA POR MOTIVO DE URGÊNCIA
 CONTRATO/SEDUC/35505/2015 DE:
 31/03/2015

Processo Nº: 1000001827346
 Contratado: (76194/27) ROSIMEIRE MARQUES DA SILVA
 CPF: 535.713.981-49
 Cargo/Função: (3506) CONTR.TEMP.FUNCAO PROF. HABILITADO
 Referência: B-001 Carga Horária: 04 horas semanais
 Habilitação:
 Un. Adm: (154172) E.E. LUIZ CARLOS CECONELLO
 A Partir de: 23/03/2015 Até 18/12/2015
 Motivo da Contratação:
 CONTRATO/SEDUC/35506/2015 DE:
 31/03/2015

Processo Nº: 1000001827580
 Contratado: (76405/21) LIDIA FARIA DA SILVA
 CPF: 776.524.101-00
 Cargo/Função: (3506) CONTR.TEMP.FUNCAO PROF. HABILITADO
 Referência: B-001 Carga Horária: 10 horas semanais
 Habilitação:
 Un. Adm: (014478) E.E. EVANG. ASSEMBLEIA DE DEUS
 A Partir de: 16/03/2015 Até 27/03/2015
 Motivo da Contratação:
 CONTRATO/SEDUC/35507/2015 DE:
 31/03/2015

Processo Nº: 1000001827272
 Contratado: (77607/9) POLLEYKA FRAGA DOS SANTOS
 CPF: 861.141.401-25
 Cargo/Função: (3506) CONTR.TEMP.FUNCAO PROF. HABILITADO
 Referência: B-001 Carga Horária: 27 horas semanais
 Habilitação:
 Un. Adm: (153885) E.E. NOVA CHANCE
 A Partir de: 20/03/2015 Até 18/12/2015
 Motivo da Contratação:
 CONTRATO/SEDUC/35508/2015 DE:
 31/03/2015

Processo Nº: 1000001824338
 Contratado: (78833/38) MAURI GRZECHOTA
 CPF: 370.363.780-34
 Cargo/Função: (3506) CONTR.TEMP.FUNCAO PROF. HABILITADO
 Referência: B-001 Carga Horária: 01 hora semanal
 Habilitação:
 Un. Adm: (038652) E.E. 29 DE JULHO
 A Partir de: 17/03/2015 Até 18/12/2015
 Motivo da Contratação:
 CONTRATO/SEDUC/35509/2015 DE:
 31/03/2015

Processo Nº: 1000001827219
 Contratado: (85483/46) ISABEL BRANDAO FERREIRA DA CRUZ
 CPF: 177.242.258-42
 Cargo/Função: (3506) CONTR.TEMP.FUNCAO PROF. HABILITADO
 Referência: B-001 Carga Horária: 03 horas semanais
 Habilitação:
 Un. Adm: (009393) E.E. JOAO BRIENE DE CAMARGO
 A Partir de: 25/03/2015 Até 18/12/2015
 Motivo da Contratação:
 PUBLICADA, REGISTRADA, CUMPRÁ-SE.
 Cuiabá-MT, 31 de Março de 2015.
 Perminio Pinto Filho
 Secretário de Estado de Educação

O Secretário de Estado de Educação no uso de suas atribuições que lhes são conferidas por lei,
 Resolve: CANCELAR - SEDUC
 Objeto: CONTRATAÇÃO TEMPORARIA POR MOTIVO DE URGÊNCIA
 CONTRATO/SEDUC/35510/2015 DE:
 31/03/2015

Processo Nº: 1000001760138
 Contratado: (85688/36) ANDREIA APARECIDA DA SILVEIRA
 CPF: 940.384.651-87

Cargo/Função: (3506) CONTR.TEMP.FUNCAO PROF. HABILITADO
Referência: B-001 Carga Horária: 03 horas semanais
Habilitação:
Un. Adm: (154059) E.E. SÃO PEDRO
Em: 18/12/2015
Motivo da Contratação:
PUBLICADA, REGISTRADA, CUMPRÁ-SE.
Cuiabá-MT, 31 de Março de 2015.
Perminio Pinto Filho
Secretário de Estado de Educação

O Secretário de Estado de Educação no uso de suas atribuições que lhes são conferidas por lei,
Resolve: AUTORIZAR - SEDUC
Objeto: CONTRATAÇÃO TEMPORARIA POR MOTIVO DE URGÊNCIA
CONTRATO/SEDUC/35511/2015 DE:
31/03/2015

Processo Nº: 1000001823444
Contratado: (85929/7) MARIA SILVANA GONCALVES
CPF: 950.627.931-49
Cargo/Função: (3506) CONTR.TEMP.FUNCAO PROF. HABILITADO
Referência: B-001 Carga Horária: 10 horas semanais
Habilitação:
Un. Adm: (015814) E.E. RENATO SPINELLI
A Partir de: 18/03/2015 Até 19/03/2015
Motivo da Contratação:
CONTRATO/SEDUC/35512/2015 DE:
31/03/2015

Processo Nº: 1000001825752
Contratado: (86075/22) VIVIAN APARECIDA PRETTI
CPF: 865.908.551-53
Cargo/Função: (3506) CONTR.TEMP.FUNCAO PROF. HABILITADO
Referência: B-001 Carga Horária: 15 horas semanais
Habilitação:
Un. Adm: (013471) E.E. CAFE NORTE
A Partir de: 13/03/2015 Até 18/12/2015
Motivo da Contratação:
CONTRATO/SEDUC/35513/2015 DE:
31/03/2015

Processo Nº: 1000001825775
Contratado: (87454/42) IVANA MOREIRA DA SILVA
CPF: 622.653.181-91
Cargo/Função: (3506) CONTR.TEMP.FUNCAO PROF. HABILITADO
Referência: B-001 Carga Horária: 03 horas semanais
Habilitação:
Un. Adm: (010260) E.E. SAO JOSE
A Partir de: 02/03/2015 Até 18/12/2015
Motivo da Contratação:
CONTRATO/SEDUC/35514/2015 DE:
31/03/2015

Processo Nº: 1000001825560
Contratado: (88893/9) KATIA CILENE SALES ARAUJO
CPF: 572.334.201-06
Cargo/Função: (3468) TECNICO ADMINISTRATIVO EDUCACIONAL
Referência: A-001 Carga Horária: 30 horas semanais
Habilitação:
Un. Adm: (156418) CEJA BENEDITO SANTANA DA SILVA FREIRE
A Partir de: 23/03/2015 Até 19/05/2015
Motivo da Contratação:
CONTRATO/SEDUC/35515/2015 DE:
31/03/2015

Processo Nº: 1000001825529
Contratado: (90254/60) VALMIRIA ALMEIDA FIDELIS
CPF: 514.473.631-91
Cargo/Função: (3506) CONTR.TEMP.FUNCAO PROF. HABILITADO
Referência: B-001 Carga Horária: 10 horas semanais
Habilitação:
Un. Adm: (009466) E.E. JOAQUINA CERQUEIRA CALDAS
A Partir de: 25/02/2015 Até 18/12/2015
Motivo da Contratação:
CONTRATO/SEDUC/35516/2015 DE:
31/03/2015

Processo Nº: 1000001824093
Contratado: (90404/33) MARINILZA NOGUEIRA PAES
CPF: 415.325.621-87
Cargo/Função: (3506) CONTR.TEMP.FUNCAO PROF. HABILITADO
Referência: B-001 Carga Horária: 20 horas semanais
Habilitação:
Un. Adm: (176800) E. E. PARECIS
A Partir de: 16/03/2015 Até 21/03/2015
Motivo da Contratação:
CONTRATO/SEDUC/35517/2015 DE:
31/03/2015

Processo Nº: 1000001825353
Contratado: (92818/37) JUCELEI ROBERTO
CPF: 941.204.121-72
Cargo/Função: (3506) CONTR.TEMP.FUNCAO PROF. HABILITADO
Referência: B-001 Carga Horária: 04 horas semanais
Habilitação:
Un. Adm: (154040) E.E. ANDRE ANTONIO MAGGI
A Partir de: 13/03/2015 Até 18/12/2015
Motivo da Contratação:
CONTRATO/SEDUC/35518/2015 DE:
31/03/2015

Processo Nº: 1000001825792
Contratado: (92886/18) LIEGE FIGUEIREDO BORGES BARCELOS
CPF: 886.613.931-91
Cargo/Função: (3506) CONTR.TEMP.FUNCAO PROF. HABILITADO
Referência: B-001 Carga Horária: 03 horas semanais
Habilitação:
Un. Adm: (011517) E.E. ARTUR DA COSTA E SILVA
A Partir de: 23/03/2015 Até 18/12/2015

Motivo da Contratação:
CONTRATO/SEDUC/35519/2015 DE:
31/03/2015

Processo Nº: 1000001825861
Contratado: (94726/29) PAULO CESAR DE CARVALHO
CPF: 621.643.331-87
Cargo/Função: (3506) CONTR.TEMP.FUNCAO PROF. HABILITADO
Referência: B-001 Carga Horária: 23 horas semanais
Habilitação:
Un. Adm: (010260) E.E. SAO JOSE
A Partir de: 02/03/2015 Até 18/12/2015
Motivo da Contratação:
CONTRATO/SEDUC/35520/2015 DE:
31/03/2015

Processo Nº: 1000001827390
Contratado: (94746/37) CIDENE ROME DO NASCIMENTO PRADO
CPF: 419.991.261-49
Cargo/Função: (3506) CONTR.TEMP.FUNCAO PROF. HABILITADO
Referência: B-001 Carga Horária: 05 horas semanais
Habilitação:
Un. Adm: (021660) E.E. JOSE DE LIMA BARROS
A Partir de: 23/03/2015 Até 18/12/2015
Motivo da Contratação:
CONTRATO/SEDUC/35521/2015 DE:
31/03/2015

Processo Nº: 1000001825384
Contratado: (96628/7) PATRICIA KATRYNNE BARBOSA
CPF: 594.125.421-00
Cargo/Função: (3506) CONTR.TEMP.FUNCAO PROF. HABILITADO
Referência: B-001 Carga Horária: 12 horas semanais
Habilitação:
Un. Adm: (040096) E.E. FREI EMILIANO MONTEIRO
A Partir de: 02/03/2015 Até 18/12/2015
Motivo da Contratação:
CONTRATO/SEDUC/35522/2015 DE:
31/03/2015

Processo Nº: 1000001823419
Contratado: (97714/4) CLAUDIO JOSE SCHMIDT VILLELA
CPF: 091.475.781-49
Cargo/Função: (3506) CONTR.TEMP.FUNCAO PROF. HABILITADO
Referência: B-001 Carga Horária: 07 horas semanais
Habilitação:
Un. Adm: (010758) E.E. D. CEZINA ANTONIA BOTELHO
A Partir de: 02/03/2015 Até 18/12/2015
Motivo da Contratação:
CONTRATO/SEDUC/35523/2015 DE:
31/03/2015

Processo Nº: 1000001825337
Contratado: (98095/36) BENEDITA MARIA DE ARRUDA
CPF: 161.654.381-72
Cargo/Função: (3506) CONTR.TEMP.FUNCAO PROF. HABILITADO
Referência: B-001 Carga Horária: 03 horas semanais
Habilitação:
Un. Adm: (012610) E.E. MARIA S. PEIXOTO MOURA
A Partir de: 01/03/2015 Até 18/12/2015
Motivo da Contratação:
CONTRATO/SEDUC/35524/2015 DE:
31/03/2015

Processo Nº: 1000001826077
Contratado: (99456/65) ROZIANE MARCIA CARDOSO DE MORAIS
CPF: 353.783.011-49
Cargo/Função: (3506) CONTR.TEMP.FUNCAO PROF. HABILITADO
Referência: B-001 Carga Horária: 03 horas semanais
Habilitação:
Un. Adm: (009440) E.E. LEOVEGILDO DE MELO
A Partir de: 02/03/2015 Até 18/12/2015
Motivo da Contratação:
PUBLICADA, REGISTRADA, CUMPRÁ-SE.
Cuiabá-MT, 31 de Março de 2015.
Perminio Pinto Filho
Secretário de Estado de Educação

O Secretário de Estado de Educação no uso de suas atribuições que lhes são conferidas por lei,
Resolve: RETIFICAR - SEDUC
Objeto: CONTRATAÇÃO TEMPORARIA POR MOTIVO DE URGÊNCIA
CONTRATO/SEDUC/35468/2015 DE: 31/03/2015

Processo Nº: 1000001796817
Contratado: (52106/40) SANDRA MARIA ALVES BARBOSA MELO
CPF: 317.939.751-91
Cargo/Função: (3506) CONTR.TEMP.FUNCAO PROF. HABILITADO
Referência: B-001 Carga Horária: 30 horas semanais
Habilitação:
Un. Adm: (011380) E.E. SAO JOAO BATISTA
A Partir de: 04/02/2015 Até 18/12/2015
Motivo da Contratação:
CONTRATO/SEDUC/35469/2015 DE:
31/03/2015

Processo Nº: 1000001754554
Contratado: (52177/50) MALBA DA SILVA AQUINO
CPF: 327.714.791-68
Cargo/Função: (3506) CONTR.TEMP.FUNCAO PROF. HABILITADO
Referência: B-001 Carga Horária: 30 horas semanais
Habilitação:
Un. Adm: (011380) E.E. SAO JOAO BATISTA
A Partir de: 04/02/2015 Até 18/12/2015
Motivo da Contratação:
PUBLICADA, REGISTRADA, CUMPRÁ-SE.
Cuiabá-MT, 31 de Março de 2015.
Perminio Pinto Filho
Secretário de Estado de Educação

O Secretário de Estado de Educação no uso de suas atribuições que lhes são conferidas por lei,
 Resolve: RETIFICAR - SEDUC
 Objeto: CONTRATAÇÃO TEMPORARIA POR MOTIVO DE URGÊNCIA
 CONTRATO/SEDUC/35234/2015 DE:
 31/03/2015

Processo Nº: 1000001786773
 Contratado: (222473/11) HECTOR SEBASTIAO DA ROCHA
 CPF: 415.842.521-20
 Cargo/Função: (3506) CONTR.TEMP.FUNCAO PROF. HABILITADO
 Referência: B-001 Carga Horária: 30 horas semanais
 Habilitação:
 Un. Adm: (010987) E.E. D. WUNIBALDO TELLEUR
 A Partir de: 09/02/2015 Até 18/12/2015
 Motivo da Contratação:
 PUBLICADA, REGISTRADA, CUMPRÁ-SE.
 Cuiabá-MT, 31 de Março de 2015.
 Perminio Pinto Filho
 Secretário de Estado de Educação

O Secretário de Estado de Educação no uso de suas atribuições que lhes são conferidas por lei,
 Resolve: RETIFICAR - SEDUC
 Objeto: CONTRATAÇÃO TEMPORARIA POR MOTIVO DE URGÊNCIA
 CONTRATO/SEDUC/35238/2015 DE:
 31/03/2015

Processo Nº: 1000001758766
 Contratado: (223685/11) VALQUIRIA VIDAL BURATTO
 CPF: 019.974.631-13
 Cargo/Função: (3506) CONTR.TEMP.FUNCAO PROF. HABILITADO
 Referência: B-001 Carga Horária: 40 horas semanais
 Habilitação:
 Un. Adm: (160040) E.E. TERRA NOVA
 A Partir de: 04/02/2015 Até 18/12/2015
 Motivo da Contratação:
 PUBLICADA, REGISTRADA, CUMPRÁ-SE.
 Cuiabá-MT, 31 de Março de 2015.
 Perminio Pinto Filho
 Secretário de Estado de Educação

O Secretário de Estado de Educação no uso de suas atribuições que lhes são conferidas por lei,
 Resolve: AUTORIZAR - SEDUC
 Objeto: CONTRATO TEMPORARIO EM SUBSTITUIÇÃO POR MOTIVO DE URGÊNCIA
 CONTRATO/SEDUC/34921/2015 DE:
 31/03/2015

Processo Nº: 1000001827599
 Contratado: (213297/24) GIOVANIA DE JESUS PEREIRA
 CPF: 024.948.611-36
 Cargo/Função: (3506) PROFESSOR EDUC. BASICA
 Referência: B-001 Carga Horária: 04H
 Habilitação:
 Un. Adm: (044261) E.E. MARIA DA GLORIA VARGAS UCHOA
 Substituído: (65763/34) VALDIRENE MARQUES DA COSTA COELHO
 A Partir de: 09/02/2015 Até 22/04/2015
 Motivo da Contratação em Substituição:

CONTRATO/SEDUC/34922/2015 DE:
 31/03/2015

Processo Nº: 1000001825486
 Contratado: (213654/22) ADRIANA CRISTINA SANCHES DOS REIS
 CPF: 349.547.752-72
 Cargo/Função: (3506) PROFESSOR EDUC. BASICA
 Referência: B-001 Carga Horária: 20H
 Habilitação:
 Un. Adm: (049875) E.E. DOMINGOS SAVIO BRANDAO LIMA
 Substituído: (35596/1) MARIA DE LIMA ALMEIDA
 A Partir de: 14/03/2015 Até 08/04/2015
 Motivo da Contratação em Substituição:

CONTRATO/SEDUC/34923/2015 DE:
 31/03/2015

Processo Nº: 1000001827291
 Contratado: (214229/26) KATIELLY CRISTINA CRUZ DE FRANCA
 CPF: 010.283.391-51
 Cargo/Função: (3506) PROFESSOR EDUC. BASICA
 Referência: B-001 Carga Horária: 08H
 Habilitação:
 Un. Adm: (011657) E.E. SAO LUIZ
 Substituído: (65720/10) ANDREA MARCIA VIDAL DANTAS DE ANDRADE
 A Partir de: 20/02/2015 Até 19/06/2015
 Motivo da Contratação em Substituição:

CONTRATO/SEDUC/34924/2015 DE:
 31/03/2015

Processo Nº: 1000001827484
 Contratado: (216143/12) ABINEYSE SAN MARTIN DE SOUZA DENIS
 CPF: 810.867.411-53
 Cargo/Função: (3506) PROFESSOR EDUC. BASICA
 Referência: B-001 Carga Horária: 12H
 Habilitação:
 Un. Adm: (014486) E.E. REGINA TENORIO OLIVEIRA
 Substituído: (25974/1) JOAO JOSE TOLEDO CAMARGO
 A Partir de: 16/03/2015 Até 13/06/2015
 Motivo da Contratação em Substituição:

CONTRATO/SEDUC/34925/2015 DE:
 31/03/2015

Processo Nº: 1000001825975
 Contratado: (216185/3) ZULENE ALVES DOS SANTOS
 CPF: 535.529.461-87
 Cargo/Função: (3506) PROFESSOR EDUC. BASICA
 Referência: B-001 Carga Horária: 20H
 Habilitação:
 Un. Adm: (124907) E.E. TEOTONIO CARLOS DA CUNHA NETO
 Substituído: (59966/4) DEUZIRA BATISTA DOS SANTOS

A Partir de: 01/03/2015 Até 29/05/2015
 Motivo da Contratação em Substituição:
 CONTRATO/SEDUC/34926/2015 DE:
 31/03/2015

Processo Nº: 1000001827380
 Contratado: (216804/16) SAIRA DUTRA DE OLIVEIRA
 CPF: 775.574.841-34
 Cargo/Função: (3506) PROFESSOR EDUC. BASICA
 Referência: B-001 Carga Horária: 20H
 Habilitação:
 Un. Adm: (011533) E.E. Cel. JERONIMO GOMES SILVA
 Substituído: (74632/3) JANE BRAGA DE MEDEIROS
 A Partir de: 26/03/2015 Até 21/09/2015
 Motivo da Contratação em Substituição:

CONTRATO/SEDUC/34927/2015 DE:
 31/03/2015

Processo Nº: 1000001827451
 Contratado: (218312/6) KEILA SOARES BESERRA
 CPF: 008.960.501-22
 Cargo/Função: (3506) PROFESSOR EDUC. BASICA
 Referência: B-001 Carga Horária: 20H
 Habilitação:
 Un. Adm: (010979) E.E. MARIA DE LIMA CADIDE
 Substituído: (103135/8) ELIZABETE CEBALHO DE SOUZA
 A Partir de: 18/03/2015 Até 01/04/2015
 Motivo da Contratação em Substituição:

CONTRATO/SEDUC/34928/2015 DE:
 31/03/2015

Processo Nº: 1000001827388
 Contratado: (218326/5) NIELY CRISTINY XAVIER BRITO
 CPF: 040.208.071-83
 Cargo/Função: (3506) PROFESSOR EDUC. BASICA
 Referência: B-001 Carga Horária: 20H
 Habilitação:
 Un. Adm: (015261) E.E. 15 DE JUNHO
 Substituído: (25676/1) LUCILENE DIAS GUIMARAES DE AQUINO
 A Partir de: 26/03/2015 Até 09/05/2015
 Motivo da Contratação em Substituição:

CONTRATO/SEDUC/34929/2015 DE:
 31/03/2015

Processo Nº: 1000001825492
 Contratado: (219192/21) RODRIGO CAZZUNI GONCALVES
 CPF: 019.296.701-09
 Cargo/Função: (3506) PROFESSOR EDUC. BASICA
 Referência: B-001 Carga Horária: 04H
 Habilitação:
 Un. Adm: (015865) E.E. 29 DE NOVEMBRO
 Substituído: (118653/5) SALMA MARIA LEMES MARTINS
 A Partir de: 05/03/2015 Até 18/12/2015
 Motivo da Contratação em Substituição:

CONTRATO/SEDUC/34930/2015 DE:
 31/03/2015

Processo Nº: 1000001825574
 Contratado: (220309/8) ELIZETE TEREZINHA JACQUES LEISING
 CPF: 384.587.481-34
 Cargo/Função: (3506) PROFESSOR EDUC. BASICA
 Referência: B-001 Carga Horária: 20H
 Habilitação:
 Un. Adm: (046442) E.E. TANCREDO DE ALMEIDA NEVES
 Substituído: (38940/1) SONIA MARIA CORREIA LEITE
 A Partir de: 09/02/2015 Até 09/05/2015
 Motivo da Contratação em Substituição:

CONTRATO/SEDUC/34931/2015 DE:
 31/03/2015

Processo Nº: 1000001803416
 Contratado: (220833/4) CRISTIANE JESUS DA SILVA
 CPF: 940.701.561-00
 Cargo/Função: (3476) APOIO ADM. EDUCACIONAL-ELEMENTAR
 Referência: A-001 Carga Horária: 30H
 Habilitação:
 Un. Adm: (010456) E.E. FILOGONIO CORREA
 Substituído: (227384/1) FATIMA PATRICIA DA SILVA
 A Partir de: 04/02/2015 Até 16/02/2015
 Motivo da Contratação em Substituição:

CONTRATO/SEDUC/34932/2015 DE:
 31/03/2015

Processo Nº: 1000001803441
 Contratado: (220833/5) CRISTIANE JESUS DA SILVA
 CPF: 940.701.561-00
 Cargo/Função: (3476) APOIO ADM EDUC PROFISSIONALIZADO-30
 Referência: A-001 Carga Horária: 30H
 Habilitação:
 Un. Adm: (010456) E.E. FILOGONIO CORREA
 Substituído: (26163/1) RUTH DA SILVA PEREIRA FIGUEIREDO
 A Partir de: 02/03/2015 Até 30/05/2015
 Motivo da Contratação em Substituição:

CONTRATO/SEDUC/34933/2015 DE:
 31/03/2015

Processo Nº: 1000001824157
 Contratado: (220993/15) SINTIA SCHIMUNECK
 CPF: 066.259.279-45
 Cargo/Função: (3506) PROFESSOR EDUC. BASICA
 Referência: B-001 Carga Horária: 11H
 Habilitação:
 Un. Adm: (021083) E.E. DOM AQUINO CORREA
 Substituído: (123985/15) KELLY CRISTINA DE OLIVEIRA SILVA POLETE
 A Partir de: 13/10/2014 Até 17/10/2014
 Motivo da Contratação em Substituição:

CONTRATO/SEDUC/34934/2015 DE:
 31/03/2015

Processo Nº: 1000001827392
 Contratado: (221686/24) SIDINEIA FELIZARDO DE SOUZA
 CPF: 026.959.161-32

Cargo/Função: (3506) PROFESSOR EDUC. BASICA
 Referência: B-001 Carga Horária: 03H
 Habilitação:
 Un. Adm: (014630) E.E. PE. EZEQUIEL RAMIN
 Substituído: (71293/4) MARCIANE SACHT
 A Partir de: 24/10/2014 Até 22/12/2014
 Motivo da Contratação em Substituição:
 PUBLICADA, REGISTRADA, CUMPR-SE.
 Cuiabá-MT, 31 de Março de 2015.
 Perminio Pinto Filho
 Secretário de Estado de Educação

O Secretário de Estado de Educação no uso de suas atribuições que lhes são conferidas por lei,
 Resolve: CANCELAR - SEDUC
 Objeto: CONTRATO TEMPORARIO EM SUBSTITUIÇÃO POR MOTIVO DE URGÊNCIA
 CONTRATO/SEDUC/34935/2015 DE:
 31/03/2015

Processo Nº: 1000001798981
 Contratado: (223300/20) GISELENE DE FATIMA FARIAS
 CPF: 720.202.531-00
 Cargo/Função: (3506) PROFESSOR EDUC. BASICA
 Referência: B-001 Carga Horária: 03H
 Habilitação:
 Un. Adm: (076198) E.E. PAULO FREIRE
 Substituído: (108687/22) MAURIDES RIBEIRO DE JESUS OLIVEIRA
 Em: 23/03/2015
 Motivo da Contratação em Substituição:
 PUBLICADA, REGISTRADA, CUMPR-SE.
 Cuiabá-MT, 31 de Março de 2015.
 Perminio Pinto Filho
 Secretário de Estado de Educação

O Secretário de Estado de Educação no uso de suas atribuições que lhes são conferidas por lei,
 Resolve: AUTORIZAR - SEDUC
 Objeto: CONTRATO TEMPORARIO EM SUBSTITUIÇÃO POR MOTIVO DE URGÊNCIA
 CONTRATO/SEDUC/34936/2015 DE:
 31/03/2015

Processo Nº: 1000001827531
 Contratado: (223974/9) NAILCE FRANCISCA DE MELO
 CPF: 094.475.578-05
 Cargo/Função: (3506) PROFESSOR EDUC. BASICA
 Referência: B-001 Carga Horária: 20H
 Habilitação:
 Un. Adm: (154970) E.E. JOSÉ CLETO GIEHL
 Substituído: (22614/1) PAULO CELSO ORTEGA
 A Partir de: 09/02/2015 Até 11/03/2015
 Motivo da Contratação em Substituição:

CONTRATO/SEDUC/34937/2015 DE:
 31/03/2015

Processo Nº: 1000001827562
 Contratado: (224663/13) ROSANGELA VIEIRA DE SOUZA
 CPF: 018.703.961-54
 Cargo/Função: (3506) PROFESSOR EDUC. BASICA
 Referência: B-001 Carga Horária: 07H
 Habilitação:
 Un. Adm: (016632) E.E. PROF. DEMETRIO PEREIRA
 Substituído: (22766/1) SIVAL HONORIO DE CARVALHO
 A Partir de: 20/02/2015 Até 21/03/2015
 Motivo da Contratação em Substituição:

CONTRATO/SEDUC/34938/2015 DE:
 31/03/2015

Processo Nº: 1000001825573
 Contratado: (224742/7) QUITERIA DE OLIVEIRA BARREIRO
 CPF: 841.499.229-34
 Cargo/Função: (3506) PROFESSOR EDUC. BASICA
 Referência: B-001 Carga Horária: 20H
 Habilitação:
 Un. Adm: (046442) E.E. TANCREDO DE ALMEIDA NEVES
 Substituído: (92471/11) MARISFELA ZAMBEDETTI CERIOILLI
 A Partir de: 09/02/2015 Até 09/05/2015
 Motivo da Contratação em Substituição:

CONTRATO/SEDUC/34939/2015 DE:
 31/03/2015

Processo Nº: 1000001824458
 Contratado: (224884/15) CATARINA GOMES FALANQUE
 CPF: 693.627.181-20
 Cargo/Função: (3506) PROFESSOR EDUC. BASICA
 Referência: B-001 Carga Horária: 04H
 Habilitação:
 Un. Adm: (157236) E.E. PROFª FRANCISCA DE SOUZA ALENCAR
 Substituído: (210915/4) RYLTON MARCUS ALVES SODRE
 A Partir de: 10/03/2015 Até 18/12/2015
 Motivo da Contratação em Substituição:

CONTRATO/SEDUC/34940/2015 DE:
 31/03/2015

Processo Nº: 1000001827506
 Contratado: (225306/11) ELENICE MARIA LOCATELLI
 CPF: 352.525.371-00
 Cargo/Função: (3506) PROFESSOR EDUC. BASICA
 Referência: B-001 Carga Horária: 20H
 Habilitação:
 Un. Adm: (157236) E.E. PROFª FRANCISCA DE SOUZA ALENCAR
 Substituído: (33959/1) MARIA CONSUELO VASCONCELOS RODRIGUES
 A Partir de: 17/03/2015 Até 09/05/2015
 Motivo da Contratação em Substituição:

CONTRATO/SEDUC/34941/2015 DE:
 31/03/2015

Processo Nº: 1000001822757
 Contratado: (228832/14) SILVANA APARECIDA ALVES DE SOUZA
 CPF: 728.764.501-78

Cargo/Função: (3506) PROFESSOR EDUC. BASICA
 Referência: B-001 Carga Horária: 12H
 Habilitação:
 Un. Adm: (010278) E.E. REUNIDAS DE CACHOEIRA RICA
 Substituído: (39389/1) AURELINO MONTEIRO CALDAS
 A Partir de: 24/02/2015 Até 18/12/2015
 Motivo da Contratação em Substituição:

CONTRATO/SEDUC/34942/2015 DE:
 31/03/2015

Processo Nº: 1000001825791
 Contratado: (229413/25) JOSIANE FARIA BORGES
 CPF: 011.565.801-70
 Cargo/Função: (3506) PROFESSOR EDUC. BASICA
 Referência: B-001 Carga Horária: 03H
 Habilitação:
 Un. Adm: (011606) E.E. ONZE DE MARÇO
 Substituído: (26184/1) MARCOS ANTONIO PEGAIANI
 A Partir de: 13/03/2015 Até 11/05/2015
 Motivo da Contratação em Substituição:

CONTRATO/SEDUC/34943/2015 DE:
 31/03/2015

Processo Nº: 1000001800870
 Contratado: (229432/24) ORLANDO INACIO CANDELARIA JUNIOR
 CPF: 900.314.741-87
 Cargo/Função: (3506) PROFESSOR EDUC. BASICA
 Referência: B-001 Carga Horária: 02H
 Habilitação:
 Un. Adm: (011843) E.E. Dep. FRANCISCO VILANOVA
 Substituído: (220748/3) MARIA MOREIRA CURTY
 A Partir de: 25/02/2015 Até 18/12/2015
 Motivo da Contratação em Substituição:

CONTRATO/SEDUC/34944/2015 DE:
 31/03/2015

Processo Nº: 1000001827229
 Contratado: (230235/16) EURICO PEREIRA SOARES NETO
 CPF: 441.775.691-00
 Cargo/Função: (3506) PROFESSOR EDUC. BASICA
 Referência: B-001 Carga Horária: 06H
 Habilitação:
 Un. Adm: (061441) E.E. 19 DE DEZEMBRO
 Substituído: (211100/12) SUZANA RODRIGUES DA SILVA
 A Partir de: 09/02/2015 Até 30/04/2015
 Motivo da Contratação em Substituição:

CONTRATO/SEDUC/34945/2015 DE:
 31/03/2015

Processo Nº: 1000001827301
 Contratado: (230371/29) RAFAEL BASTOS LIMA
 CPF: 008.777.531-05
 Cargo/Função: (3506) PROFESSOR EDUC. BASICA
 Referência: B-001 Carga Horária: 02H
 Habilitação:
 Un. Adm: (009610) E.E. ANTONIO EPAMINONDAS
 Substituído: (213478/1) FABIO MASSAKI SHIMIZU
 A Partir de: 09/02/2015 Até 18/12/2015
 Motivo da Contratação em Substituição:
 PUBLICADA, REGISTRADA, CUMPR-SE.
 Cuiabá-MT, 31 de Março de 2015.
 Perminio Pinto Filho
 Secretário de Estado de Educação

O Secretário de Estado de Educação no uso de suas atribuições que lhes são conferidas por lei,
 Resolve: CANCELAR - SEDUC
 Objeto: CONTRATO TEMPORARIO EM SUBSTITUIÇÃO POR MOTIVO DE URGÊNCIA
 CONTRATO/SEDUC/34946/2015 DE:
 31/03/2015

Processo Nº: 1000001789670
 Contratado: (231293/5) ROSA MARIA SALVIANO FERREIRA
 CPF: 567.739.511-00
 Cargo/Função: (3506) PROFESSOR EDUC. BASICA
 Referência: B-001 Carga Horária: 20H
 Habilitação:
 Un. Adm: (015261) E.E. 15 DE JUNHO
 Substituído: (25676/1) LUCILENE DIAS GUIMARAES DE AQUINO
 Em: 25/03/2015
 Motivo da Contratação em Substituição:
 PUBLICADA, REGISTRADA, CUMPR-SE.
 Cuiabá-MT, 31 de Março de 2015.
 Perminio Pinto Filho
 Secretário de Estado de Educação

O Secretário de Estado de Educação no uso de suas atribuições que lhes são conferidas por lei,
 Resolve: AUTORIZAR - SEDUC
 Objeto: CONTRATO TEMPORARIO EM SUBSTITUIÇÃO POR MOTIVO DE URGÊNCIA
 CONTRATO/SEDUC/34947/2015 DE:
 31/03/2015

Processo Nº: 1000001829310
 Contratado: (231368/19) MEIRE FERREIRA DA SILVA
 CPF: 632.475.691-20
 Cargo/Função: (3506) PROFESSOR EDUC. BASICA
 Referência: B-001 Carga Horária: 09H
 Habilitação:
 Un. Adm: (011630) E.E. Dr. LEOPOLDO AMBROSIO FILHO
 Substituído: (213845/4) EDNA MARIA DE PAULA ARAUJO
 A Partir de: 17/03/2015 Até 24/03/2015
 Motivo da Contratação em Substituição:

CONTRATO/SEDUC/34948/2015 DE:
 31/03/2015

Processo Nº: 1000001821090
 Contratado: (232127/19) STELA ANTUNES DA ROZA
 CPF: 041.774.651-27

Cargo/Função: (3506) PROFESSOR EDUC. BASICA
Referência: B-001 Carga Horária: 20H
Habilitação:
Un. Adm: (021083) E.E. DOM AQUINO CORREA
Substituído: (32076/1) MARIA GOMES MARQUES
A Partir de: 07/11/2014 Até 06/12/2014
Motivo da Contratação em Substituição:
CONTRATO/SEDUC/34949/2015 DE: 31/03/2015
Processo Nº: 1000001829314
Contratado: (232534/8) CARLA DAIANE SANTOS RODRIGUES
CPF: 018.447.271-73
Cargo/Função: (3506) PROFESSOR EDUC. BASICA
Referência: B-001 Carga Horária: 11H
Habilitação:
Un. Adm: (011630) E.E. Dr. LEOPOLDO AMBROSIO FILHO
Substituído: (213845/4) EDNA MARIA DE PAULA ARAUJO
A Partir de: 17/03/2015 Até 24/03/2015
Motivo da Contratação em Substituição:
CONTRATO/SEDUC/34950/2015 DE: 31/03/2015
Processo Nº: 1000001825931
Contratado: (233407/13) LUCIENE LINA DE ARRUDA
CPF: 032.722.291-32
Cargo/Função: (3506) PROFESSOR EDUC. BASICA
Referência: B-001 Carga Horária: 17H
Habilitação:
Un. Adm: (010766) E.E. PONCE DE ARRUDA
Substituído: (22717/3) BORINEI BRUNO DE FIGUEIREDO
A Partir de: 06/03/2015 Até 03/07/2015
Motivo da Contratação em Substituição:
CONTRATO/SEDUC/34951/2015 DE: 31/03/2015
Processo Nº: 1000001790209
Contratado: (235575/16) ALESSANDRO SACHI GEZUALDO
CPF: 031.395.071-78
Cargo/Função: (3506) PROFESSOR EDUC. BASICA
Referência: B-001 Carga Horária: 06H
Habilitação:
Un. Adm: (046442) E.E. TANCREDO DE ALMEIDA NEVES
Substituído: (26652/1) MARIO TOSHIO KAMAZAKI
A Partir de: 04/02/2015 Até 18/12/2015
Motivo da Contratação em Substituição:
CONTRATO/SEDUC/34952/2015 DE: 31/03/2015
Processo Nº: 1000001826772
Contratado: (236684/7) EDMARA CORREA DE FREITAS
CPF: 955.550.641-87
Cargo/Função: (3476) APOIO ADM EDUC PROFISSIONALIZADO-30
Referência: A-001 Carga Horária: 30H
Habilitação:
Un. Adm: (009440) E.E. LEOVEGILDO DE MELO
Substituído: (88834/1) ERONDINA CAMPOS DA SILVA
A Partir de: 17/03/2015 Até 14/06/2015
Motivo da Contratação em Substituição:
CONTRATO/SEDUC/34953/2015 DE: 31/03/2015
Processo Nº: 1000001827276
Contratado: (237795/16) CHARLES DE OLIVEIRA BASILIO
CPF: 007.363.401-81
Cargo/Função: (3506) PROFESSOR EDUC. BASICA
Referência: B-001 Carga Horária: 05H
Habilitação:
Un. Adm: (009865) E.E. ALICE FONTES PINHEIRO
Substituído: (96893/3) VALERIA MENABO DE MORAES
A Partir de: 10/03/2015 Até 24/03/2015
Motivo da Contratação em Substituição:
CONTRATO/SEDUC/34954/2015 DE: 31/03/2015
Processo Nº: 1000001825416
Contratado: (238087/28) JOZEANI CARROCINI SOARES
CPF: 901.150.741-04
Cargo/Função: (3506) PROFESSOR EDUC. BASICA
Referência: B-001 Carga Horária: 14H
Habilitação:
Un. Adm: (014435) E.E. ALFREDO JOSE DA SILVA
Substituído: (135700/20) VICTOR HUGO BARBIERO
A Partir de: 05/03/2015 Até 03/05/2015
Motivo da Contratação em Substituição:
PUBLICADA, REGISTRADA, CUMPRÁ-SE.
Cuiabá-MT, 31 de Março de 2015.
Perminio Pinto Filho
Secretário de Estado de Educação

O Secretário de Estado de Educação no uso de suas atribuições que lhes são conferidas por lei,
Resolve: CANCELAR - SEDUC
Objeto: CONTRATO TEMPORARIO EM SUBSTITUIÇÃO POR MOTIVO DE URGÊNCIA
CONTRATO/SEDUC/34955/2015 DE: 31/03/2015
Processo Nº: 1000001792347
Contratado: (238190/8) LUCIANA DE FATIMA CAVALCANTE
CPF: 019.240.111-40
Cargo/Função: (3506) PROFESSOR EDUC. BASICA
Referência: B-001 Carga Horária: 20H
Habilitação:
Un. Adm: (015458) E.E. VITORIA FURLANI DA RIVA
Substituído: (26182/1) ANA MARIA COSTA
Em: 26/03/2015
Motivo da Contratação em Substituição:
PUBLICADA, REGISTRADA, CUMPRÁ-SE.
Cuiabá-MT, 31 de Março de 2015.
Perminio Pinto Filho
Secretário de Estado de Educação

O Secretário de Estado de Educação no uso de suas atribuições que lhes são conferidas por lei,
Resolve: AUTORIZAR - SEDUC
Objeto: CONTRATO TEMPORARIO EM SUBSTITUIÇÃO POR MOTIVO DE URGÊNCIA
CONTRATO/SEDUC/34956/2015 DE: 31/03/2015
Processo Nº: 1000001829480
Contratado: (238225/4) GREICIELE DA SILVA GOMES
CPF: 044.958.621-97
Cargo/Função: (3468) TECNICO ADMINISTRATIVO EDUCACIONAL
Referência: A-001 Carga Horária: 30H
Habilitação:
Un. Adm: (011681) E.E. Dr. JOSE RODRIGUES FONTES
Substituído: (107976/4) JOANNE DE OLIVEIRA COSTA
A Partir de: 16/03/2015 Até 11/09/2015
Motivo da Contratação em Substituição:
CONTRATO/SEDUC/34957/2015 DE: 31/03/2015
Processo Nº: 1000001827293
Contratado: (238304/20) CRISTIANE DE MORAES ORNELA DUARTE
CPF: 777.192.981-87
Cargo/Função: (3506) PROFESSOR EDUC. BASICA
Referência: B-001 Carga Horária: 12H
Habilitação:
Un. Adm: (011657) E.E. SAO LUIZ
Substituído: (65720/10) ANDREA MARCIA VIDAL DANTAS DE ANDRADE
A Partir de: 20/02/2015 Até 19/06/2015
Motivo da Contratação em Substituição:
CONTRATO/SEDUC/34958/2015 DE: 31/03/2015
Processo Nº: 1000001825441
Contratado: (238761/19) GILIARD BALDUINO
CPF: 946.074.432-04
Cargo/Função: (3506) PROFESSOR EDUC. BASICA
Referência: B-001 Carga Horária: 06H
Habilitação:
Un. Adm: (015920) E.E. ANTONIO HORTOLLANI
Substituído: (112346/8) ELVIS ZAVITOSKI
A Partir de: 23/02/2015 Até 12/03/2015
Motivo da Contratação em Substituição:
CONTRATO/SEDUC/34959/2015 DE: 31/03/2015
Processo Nº: 1000001823899
Contratado: (240622/14) LUZINETE OLIVEIRA CAVALCANTE
CPF: 914.707.901-06
Cargo/Função: (3506) PROFESSOR EDUC. BASICA
Referência: B-001 Carga Horária: 08H
Habilitação:
Un. Adm: (014877) E.E. IR. MIGUELINA CORSO
Substituído: (39822/35) CLEUZA INES DE JESUS
A Partir de: 16/03/2015 Até 18/12/2015
Motivo da Contratação em Substituição:
CONTRATO/SEDUC/34960/2015 DE: 31/03/2015
Processo Nº: 1000001825769
Contratado: (240825/17) LUIZ DE BARROS PINHEIRO LIMA
CPF: 468.473.591-53
Cargo/Função: (3506) PROFESSOR EDUC. BASICA
Referência: B-001 Carga Horária: 04H
Habilitação:
Un. Adm: (124109) E.E. BROMILDO LAWISCH
Substituído: (121751/9) ROSEMARY APARECIDA RODRIGUES
A Partir de: 09/02/2015 Até 18/12/2015
Motivo da Contratação em Substituição:
CONTRATO/SEDUC/34961/2015 DE: 31/03/2015
Processo Nº: 1000001823220
Contratado: (241236/22) CESAR ALVES DE MATOS SILVA
CPF: 700.434.341-34
Cargo/Função: (3506) PROFESSOR EDUC. BASICA
Referência: B-001 Carga Horária: 20H
Habilitação:
Un. Adm: (013153) E.E. CORA CORALINA
Substituído: (36592/1) RITA DE CASSIA DOS SANTOS ARRUDA
A Partir de: 08/03/2015 Até 15/03/2015
Motivo da Contratação em Substituição:
CONTRATO/SEDUC/34962/2015 DE: 31/03/2015
Processo Nº: 1000001826645
Contratado: (242142/12) TEREZINHA DE JESUS FERRAZ ALCANTARA
CPF: 914.094.621-53
Cargo/Função: (3506) PROFESSOR EDUC. BASICA
Referência: B-001 Carga Horária: 20H
Habilitação:
Un. Adm: (013170) E.E. Dep. JOAO EVARISTO CURVO
Substituído: (39861/5) VILMA BATISTA DA SILVA
A Partir de: 20/02/2015 Até 26/02/2015
Motivo da Contratação em Substituição:
CONTRATO/SEDUC/34963/2015 DE: 31/03/2015
Processo Nº: 1000001826646
Contratado: (242142/13) TEREZINHA DE JESUS FERRAZ ALCANTARA
CPF: 914.094.621-53
Cargo/Função: (3506) PROFESSOR EDUC. BASICA
Referência: B-001 Carga Horária: 20H
Habilitação:
Un. Adm: (013170) E.E. Dep. JOAO EVARISTO CURVO
Substituído: (39861/1) VILMA BATISTA DA SILVA
A Partir de: 01/03/2015 Até 29/05/2015
Motivo da Contratação em Substituição:
CONTRATO/SEDUC/34964/2015 DE: 31/03/2015
Processo Nº: 1000001822680

Contratado: (243188/19) HENRIQUE NICOLAU MARANHOLI
 CPF: 021.533.361-63
 Cargo/Função: (3506) PROFESSOR EDUC. BASICA
 Referência: B-001 Carga Horária: 15H
 Habilitação:
 Un. Adm: (013781) E.E. OSVALDO CANDIDO PEREIRA
 Substituído: (63221/28) MARIA JOSE PEREIRA WIECHOREK
 A Partir de: 24/02/2015 Até 06/03/2015
 Motivo da Contratação em Substituição:

CONTRATO/SEDUC/34965/2015 DE:
 31/03/2015
 Processo N°: 1000001825349
 Contratado: (243565/15) JEFERSON DOUGLAS FERREIRA DE SOUZA
 CPF: 021.200.051-92
 Cargo/Função: (3506) PROFESSOR EDUC. BASICA
 Referência: B-001 Carga Horária: 17H
 Habilitação:
 Un. Adm: (015970) E.E. MANOEL MARINHEIRO
 Substituído: (99269/1) ELISEU BRAZ DA SILVA
 A Partir de: 05/03/2015 Até 02/07/2015
 Motivo da Contratação em Substituição:

CONTRATO/SEDUC/34966/2015 DE:
 31/03/2015
 Processo N°: 1000001827424
 Contratado: (244152/18) EVANILDO SOARES DA SILVA
 CPF: 283.512.338-54
 Cargo/Função: (3514) PROFESSOR EDUC. BASICA
 Referência: A-001 Carga Horária: 02H
 Habilitação:
 Un. Adm: (044261) E.E. MARIA DA GLORIA VARGAS UCHOA
 Substituído: (65763/34) VALDIRENE MARQUES DA COSTA COELHO
 A Partir de: 09/02/2015 Até 22/04/2015
 Motivo da Contratação em Substituição:

CONTRATO/SEDUC/34967/2015 DE:
 31/03/2015
 Processo N°: 1000001827052
 Contratado: (244244/10) MILENE APARECIDA SILVA
 CPF: 004.062.891-40
 Cargo/Função: (3506) PROFESSOR EDUC. BASICA
 Referência: B-001 Carga Horária: 11H
 Habilitação:
 Un. Adm: (011630) E.E. Dr. LEOPOLDO AMEROSIO FILHO
 Substituído: (34601/1) LUCIANE FERMIANO
 A Partir de: 13/03/2015 Até 11/04/2015
 Motivo da Contratação em Substituição:

CONTRATO/SEDUC/34968/2015 DE:
 31/03/2015
 Processo N°: 1000001827066
 Contratado: (244823/23) KARYNE CHRISTIMAS CUNHA
 CPF: 044.610.031-59
 Cargo/Função: (3506) PROFESSOR EDUC. BASICA
 Referência: B-001 Carga Horária: 03H
 Habilitação:
 Un. Adm: (013404) E.E. Des. MILTON ARMANDO POMPEU DE BARROS
 Substituído: (73970/2) ROSA MARIA PEXE
 A Partir de: 09/02/2015 Até 27/05/2015
 Motivo da Contratação em Substituição:

CONTRATO/SEDUC/34969/2015 DE:
 31/03/2015
 Processo N°: 1000001825988
 Contratado: (245056/19) EDNA TENORIO DE LIRA VIEIRA
 CPF: 503.524.661-20
 Cargo/Função: (3506) PROFESSOR EDUC. BASICA
 Referência: B-001 Carga Horária: 04H
 Habilitação:
 Un. Adm: (013951) E.E. Sen. FILINTO MULLER
 Substituído: (55826/4) MARLENE MACHADO DA CRUZ
 A Partir de: 02/03/2015 Até 12/04/2015
 Motivo da Contratação em Substituição:

CONTRATO/SEDUC/34970/2015 DE:
 31/03/2015
 Processo N°: 1000001826019
 Contratado: (245057/21) PATRICIA DIAS RAMOS
 CPF: 020.942.021-94
 Cargo/Função: (3506) PROFESSOR EDUC. BASICA
 Referência: B-001 Carga Horária: 06H
 Habilitação:
 Un. Adm: (013951) E.E. Sen. FILINTO MULLER
 Substituído: (217785/4) TALITA ALVES BORGES DE SOUZA
 A Partir de: 16/03/2015 Até 30/03/2015
 Motivo da Contratação em Substituição:

CONTRATO/SEDUC/34971/2015 DE:
 31/03/2015
 Processo N°: 1000001825493
 Contratado: (245523/14) CRISTINA OLIVEIRA DOS SANTOS
 CPF: 063.713.974-78
 Cargo/Função: (3506) PROFESSOR EDUC. BASICA
 Referência: B-001 Carga Horária: 03H
 Habilitação:
 Un. Adm: (015865) E.E. 29 DE NOVEMBRO
 Substituído: (118653/5) SALMA MARIA LEMES MARTINS
 A Partir de: 05/03/2015 Até 18/12/2015
 Motivo da Contratação em Substituição:

CONTRATO/SEDUC/34972/2015 DE:
 31/03/2015
 Processo N°: 1000001827242
 Contratado: (245829/4) MIRTIANE MOREIRA LIMA
 CPF: 006.792.951-60
 Cargo/Função: (3506) PROFESSOR EDUC. BASICA
 Referência: B-001 Carga Horária: 20H
 Habilitação:
 Un. Adm: (010405) E.E. GUSTAVO KULMANN
 Substituído: (19803/1) MARISE ANTUNES MACIEL

A Partir de: 16/03/2015 Até 13/06/2015
 Motivo da Contratação em Substituição:

CONTRATO/SEDUC/34973/2015 DE:
 31/03/2015
 Processo N°: 1000001825754
 Contratado: (246305/11) CLAUDIA BORGES DA COSTA
 CPF: 027.723.661-46
 Cargo/Função: (3506) PROFESSOR EDUC. BASICA
 Referência: B-001 Carga Horária: 20H
 Habilitação:
 Un. Adm: (015741) E.E. COM. JOSE PEDRO DIAS
 Substituído: (32090/1) MARIA LUCIA DA SILVA
 A Partir de: 18/03/2015 Até 15/06/2015
 Motivo da Contratação em Substituição:

CONTRATO/SEDUC/34974/2015 DE:
 31/03/2015
 Processo N°: 1000001824107
 Contratado: (246423/8) ERICA VENANCIO FERREIRA
 CPF: 031.101.621-99
 Cargo/Função: (3506) PROFESSOR EDUC. BASICA
 Referência: B-001 Carga Horária: 06H
 Habilitação:
 Un. Adm: (016632) E.E. PROF. DEMETRIO PEREIRA
 Substituído: (132855/5) WEBSTER FRAGA PENIDO
 A Partir de: 25/02/2015 Até 25/04/2015
 Motivo da Contratação em Substituição:

CONTRATO/SEDUC/34975/2015 DE:
 31/03/2015
 Processo N°: 1000001823173
 Contratado: (246443/6) ALINE DOS SANTOS MORIS
 CPF: 033.975.321-83
 Cargo/Função: (3506) PROFESSOR EDUC. BASICA
 Referência: B-001 Carga Horária: 20H
 Habilitação:
 Un. Adm: (015008) E.E. SANTA ELVIRA
 Substituído: (62341/7) VANIA COELHO DE OLIVEIRA SILVA
 A Partir de: 12/03/2015 Até 10/05/2015
 Motivo da Contratação em Substituição:

CONTRATO/SEDUC/34976/2015 DE:
 31/03/2015
 Processo N°: 1000001829317
 Contratado: (246749/9) WELLITON MARTINS BINDANDI
 CPF: 041.140.381-83
 Cargo/Função: (3506) PROFESSOR EDUC. BASICA
 Referência: B-001 Carga Horária: 12H
 Habilitação:
 Un. Adm: (011703) E.E. PROF. DEMETRIO COSTA PEREIRA
 Substituído: (129690/7) BRUNA DUARTE NUSA
 A Partir de: 24/03/2015 Até 22/04/2015
 Motivo da Contratação em Substituição:

CONTRATO/SEDUC/34977/2015 DE:
 31/03/2015
 Processo N°: 1000001825571
 Contratado: (247561/7) MARIA RUFINO DOS SANTOS DE BRITO
 CPF: 983.572.201-34
 Cargo/Função: (3506) PROFESSOR EDUC. BASICA
 Referência: B-001 Carga Horária: 20H
 Habilitação:
 Un. Adm: (046442) E.E. TANCREDO DE ALMEIDA NEVES
 Substituído: (227053/1) ERINCINIA SANTIAGO OLIVEIRA
 A Partir de: 09/02/2015 Até 18/12/2015
 Motivo da Contratação em Substituição:

CONTRATO/SEDUC/34978/2015 DE:
 31/03/2015
 Processo N°: 1000001826642
 Contratado: (247702/14) LUIZ MARCIO DOS REIS LEMES
 CPF: 729.223.111-04
 Cargo/Função: (3506) PROFESSOR EDUC. BASICA
 Referência: B-001 Carga Horária: 21H
 Habilitação:
 Un. Adm: (011703) E.E. PROF. DEMETRIO COSTA PEREIRA
 Substituído: (15554/1) ODOMI LUIZ BISINOTO
 A Partir de: 16/03/2015 Até 29/04/2015
 Motivo da Contratação em Substituição:

CONTRATO/SEDUC/34979/2015 DE:
 31/03/2015
 Processo N°: 1000001825898
 Contratado: (248411/11) JOSEFA AUGUSTINHO DA SILVA
 CPF: 032.222.454-36
 Cargo/Função: (3506) PROFESSOR EDUC. BASICA
 Referência: B-001 Carga Horária: 03H
 Habilitação:
 Un. Adm: (015989) E.E. Ver. BENTO MUNIZ
 Substituído: (99269/1) ELISEU BRAZ DA SILVA
 A Partir de: 05/03/2015 Até 02/07/2015
 Motivo da Contratação em Substituição:

CONTRATO/SEDUC/34980/2015 DE:
 31/03/2015
 Processo N°: 1000001827333
 Contratado: (248447/9) CLEONICE DE CAMPOS
 CPF: 522.366.921-53
 Cargo/Função: (3506) PROFESSOR EDUC. BASICA
 Referência: B-001 Carga Horária: 20H
 Habilitação:
 Un. Adm: (013773) E.E. 29 DE JUNHO
 Substituído: (116830/13) JAQUELINE SULIS
 A Partir de: 19/03/2015 Até 17/05/2015
 Motivo da Contratação em Substituição:

CONTRATO/SEDUC/34981/2015 DE:
 31/03/2015
 Processo N°: 1000001823541
 Contratado: (249709/11) ZELAIR ELIAS SAMPAIO
 CPF: 026.745.839-83

Cargo/Função: (3506) PROFESSOR EDUC. BASICA
 Referência: B-001 Carga Horária: 04H
 Habilitação:
 Un. Adm: (013145) E.E. D. ROSA FRIGGER PIOVEZAN
 Substituído: (36672/1) HELENA MARQUES
 A Partir de: 15/03/2015 Até 13/04/2015
 Motivo da Contratação em Substituição:

CONTRATO/SEDUC/34982/2015 DE:
 31/03/2015
 Processo Nº: 1000001823155
 Contratado: (250071/5) MARINALVA ROMANA PEDROSO
 CPF: 871.281.361-34
 Cargo/Função: (3506) PROFESSOR EDUC. BASICA
 Referência: B-001 Carga Horária: 20H
 Habilitação:
 Un. Adm: (044954) E.E. PROFª. ANA TEREZA ALBERNAS
 Substituído: (37685/1) HILDA MARIA SOARES DA SILVA
 A Partir de: 20/02/2015 Até 21/03/2015
 Motivo da Contratação em Substituição:

CONTRATO/SEDUC/34983/2015 DE:
 31/03/2015
 Processo Nº: 1000001827704
 Contratado: (251377/2) ALESSANDRA FRANCISCA PEREIRA
 CPF: 004.500.071-97
 Cargo/Função: (3476) APOIO ADM EDUC PROFISSIONALIZADO-30
 Referência: A-001 Carga Horária: 30H
 Habilitação:
 Un. Adm: (009415) E.E. PROF. NILO POVOAS
 Substituído: (79438/2) LENIL DA SILVA OLIVEIRA ESPINDOLA
 A Partir de: 19/03/2015 Até 18/12/2015
 Motivo da Contratação em Substituição:

CONTRATO/SEDUC/34984/2015 DE:
 31/03/2015
 Processo Nº: 1000001827391
 Contratado: (251642/7) ROZILDA APARECIDA DO NASCIMENTO GUIMARAES
 CPF: 023.755.331-78
 Cargo/Função: (3506) PROFESSOR EDUC. BASICA
 Referência: B-001 Carga Horária: 17H
 Habilitação:
 Un. Adm: (014630) E.E. PE. EZEQUIEL RAMIN
 Substituído: (71293/4) MARCIANE SACHT
 A Partir de: 24/10/2014 Até 22/12/2014
 Motivo da Contratação em Substituição:

CONTRATO/SEDUC/34985/2015 DE:
 31/03/2015
 Processo Nº: 1000001812729
 Contratado: (253440/5) CARLA SILBENE DE AMORIM
 CPF: 814.146.921-53
 Cargo/Função: (3506) PROFESSOR EDUC. BASICA
 Referência: B-001 Carga Horária: 09H
 Habilitação:
 Un. Adm: (010359) E.E. JOSE DE MESQUITA
 Substituído: (30360/1) LUIZ CARLOS TROVO
 A Partir de: 09/02/2015 Até 18/12/2015
 Motivo da Contratação em Substituição:

CONTRATO/SEDUC/34986/2015 DE:
 31/03/2015
 Processo Nº: 1000001825994
 Contratado: (253459/3) BRUNA FERNANDA DA CRUZ FERREIRA
 CPF: 039.536.061-74
 Cargo/Função: (3506) PROFESSOR EDUC. BASICA
 Referência: B-001 Carga Horária: 04H
 Habilitação:
 Un. Adm: (013951) E.E. Sen. FILINTO MULLER
 Substituído: (55826/4) MARLENE MACHADO DA CRUZ
 A Partir de: 02/03/2015 Até 12/04/2015
 Motivo da Contratação em Substituição:

CONTRATO/SEDUC/34987/2015 DE:
 31/03/2015
 Processo Nº: 1000001827313
 Contratado: (253536/3) ANDERSON GEDOZ RIBEIRO
 CPF: 035.224.771-11
 Cargo/Função: (3506) PROFESSOR EDUC. BASICA
 Referência: B-001 Carga Horária: 10H
 Habilitação:
 Un. Adm: (114561) E.E. PROF. ELCIO PRATES
 Substituído: (121739/12) JUSSARA SANTOS GABRIEL
 A Partir de: 23/02/2015 Até 15/03/2015
 Motivo da Contratação em Substituição:

CONTRATO/SEDUC/34988/2015 DE:
 31/03/2015
 Processo Nº: 1000001826879
 Contratado: (254273/7) RONISCLEIA DOS SANTOS
 CPF: 030.824.861-93
 Cargo/Função: (3506) PROFESSOR EDUC. BASICA
 Referência: B-001 Carga Horária: 20H
 Habilitação:
 Un. Adm: (016225) E.E. IRENE ORTEGA
 Substituído: (32442/1) ROSELI APARECIDA PRANDINI SOUZA
 A Partir de: 09/03/2015 Até 06/06/2015
 Motivo da Contratação em Substituição:

CONTRATO/SEDUC/34989/2015 DE:
 31/03/2015
 Processo Nº: 1000001823548
 Contratado: (254355/7) LEIDIANE BRUNA DE FIGUEIREDO
 CPF: 963.469.731-34
 Cargo/Função: (3506) PROFESSOR EDUC. BASICA
 Referência: B-001 Carga Horária: 17H
 Habilitação:
 Un. Adm: (010758) E.E. D. CEZINA ANTONIA BOTELHO
 Substituído: (48130/10) NERY LUIZ FERREIRA FILHO
 A Partir de: 02/03/2015 Até 18/12/2015
 Motivo da Contratação em Substituição:

CONTRATO/SEDUC/34990/2015 DE:
 31/03/2015
 Processo Nº: 1000001813595
 Contratado: (254359/10) ELIZABETE CAVALCANTE PEREIRA
 CPF: 838.666.551-34
 Cargo/Função: (3506) PROFESSOR EDUC. BASICA
 Referência: B-001 Carga Horária: 12H
 Habilitação:
 Un. Adm: (014729) E.E. SAO FRANCISCO DE ASSIS
 Substituído: (34122/1) TEREZINHA ROSANE FRANCA
 A Partir de: 09/03/2015 Até 07/04/2015
 Motivo da Contratação em Substituição:

CONTRATO/SEDUC/34991/2015 DE:
 31/03/2015
 Processo Nº: 1000001798256
 Contratado: (254618/9) KARINE MARREIRO SOARES
 CPF: 040.761.421-44
 Cargo/Função: (3506) PROFESSOR EDUC. BASICA
 Referência: B-001 Carga Horária: 01H
 Habilitação:
 Un. Adm: (011843) E.E. Dep. FRANCISCO VILANOVA
 Substituído: (220748/3) MARIA MOREIRA CURTY
 A Partir de: 04/02/2015 Até 18/12/2015
 Motivo da Contratação em Substituição:

CONTRATO/SEDUC/34992/2015 DE:
 31/03/2015
 Processo Nº: 1000001826920
 Contratado: (254658/4) MARISTELA RODRIGUES PADILHA
 CPF: 792.445.132-34
 Cargo/Função: (3506) PROFESSOR EDUC. BASICA
 Referência: B-001 Carga Horária: 03H
 Habilitação:
 Un. Adm: (124109) E.E. BROMILDO LAWISCH
 Substituído: (121751/9) ROSEMARY APARECIDA RODRIGUES
 A Partir de: 09/02/2015 Até 18/12/2015
 Motivo da Contratação em Substituição:

CONTRATO/SEDUC/34993/2015 DE:
 31/03/2015
 Processo Nº: 1000001826591
 Contratado: (254889/2) ANDREIA MARIA DO CARMO
 CPF: 936.038.511-53
 Cargo/Função: (3514) PROFESSOR EDUC. BASICA
 Referência: A-001 Carga Horária: 20H
 Habilitação:
 Un. Adm: (069400) E.E. RAINHA DA PAZ
 Substituído: (64019/12) CELIA SOARES DE PAULA
 A Partir de: 23/02/2015 Até 23/05/2015
 Motivo da Contratação em Substituição:

CONTRATO/SEDUC/34994/2015 DE:
 31/03/2015
 Processo Nº: 1000001829567
 Contratado: (255726/11) IZAIAS DA COSTA SANTANA
 CPF: 529.810.452-53
 Cargo/Função: (3506) PROFESSOR EDUC. BASICA
 Referência: B-001 Carga Horária: 20H
 Habilitação:
 Un. Adm: (104230) EE. PROF. ELIDIO MURCELLI FILHO
 Substituído: (123997/8) PAULO ROBERTO AUDI
 A Partir de: 04/12/2014 Até 08/12/2014
 Motivo da Contratação em Substituição:

CONTRATO/SEDUC/34995/2015 DE:
 31/03/2015
 Processo Nº: 1000001826656
 Contratado: (255914/4) PATRICIA MURZIN RODRIGUES
 CPF: 020.580.831-05
 Cargo/Função: (3506) PROFESSOR EDUC. BASICA
 Referência: B-001 Carga Horária: 12H
 Habilitação:
 Un. Adm: (011975) E.E. PROF. ELMAS GATTAZ MONTEIRO
 Substituído: (32864/1) REINALDO COSTA VIEIRA
 A Partir de: 23/03/2015 Até 20/06/2015
 Motivo da Contratação em Substituição:

CONTRATO/SEDUC/34996/2015 DE:
 31/03/2015
 Processo Nº: 1000001827470
 Contratado: (256258/4) LUANA NOBRE AQUINO DE LAVOR
 CPF: 041.794.261-37
 Cargo/Função: (3506) PROFESSOR EDUC. BASICA
 Referência: B-001 Carga Horária: 20H
 Habilitação:
 Un. Adm: (011339) E.E. IR. DIVA PIMENTEL
 Substituído: (143165/3) YANDRA DE OLIVEIRA FIRMO
 A Partir de: 09/03/2015 Até 23/03/2015
 Motivo da Contratação em Substituição:

CONTRATO/SEDUC/34997/2015 DE:
 31/03/2015
 Processo Nº: 1000001826761
 Contratado: (256409/2) LETICIA BELTRAME ALVES
 CPF: 978.788.802-63
 Cargo/Função: (3506) PROFESSOR EDUC. BASICA
 Referência: B-001 Carga Horária: 20H
 Habilitação:
 Un. Adm: (013250) E.E. ENIO PIPINO
 Substituído: (55774/10) MARCILENE DE FREITAS OLIVEIRA
 A Partir de: 16/03/2015 Até 13/06/2015
 Motivo da Contratação em Substituição:

CONTRATO/SEDUC/34998/2015 DE:
 31/03/2015
 Processo Nº: 1000001827500
 Contratado: (256645/12) KELLI DALCICO DOS SANTOS
 CPF: 887.080.121-72
 Cargo/Função: (3506) PROFESSOR EDUC. BASICA
 Referência: B-001 Carga Horária: 06H

Habilitação:
Un. Adm: (009466) E.E. JOAQUINA CERQUEIRA CALDAS
Substituído: (38132/1) ELIZABETE GOMES PEREIRA
A Partir de: 20/02/2015 Até 09/05/2015
Motivo da Contratação em Substituição:
CONTRATO/SEDUC/34999/2015 DE:
31/03/2015

Processo Nº: 1000001827418
Contratado: (256933/7) CAIO AUGUSTO DA SILVA FARINA
CPF: 004.241.351-67
Cargo/Função: (3506) PROFESSOR EDUC. BASICA
Referência: B-001 Carga Horária: 20H
Habilitação:
Un. Adm: (011754) E.E. Des. GABRIEL PINTO DE ARRUDA
Substituído: (54277/7) GERSON LEMES DA SILVA
A Partir de: 13/03/2015 Até 10/06/2015
Motivo da Contratação em Substituição:
CONTRATO/SEDUC/35000/2015 DE:
31/03/2015

Processo Nº: 1000001829362
Contratado: (257862/4) EVANDRUS DE MORAES CEBALHO
CPF: 000.971.211-93
Cargo/Função: (3506) PROFESSOR EDUC. BASICA
Referência: B-001 Carga Horária: 02H
Habilitação:
Un. Adm: (049859) E.E. PROFª ELIANE DIGIGOV SANTANA
Substituído: (85804/1) LUCINEIDE ALVES FERREIRA
A Partir de: 09/02/2015 Até 06/03/2015
Motivo da Contratação em Substituição:
CONTRATO/SEDUC/35001/2015 DE:
31/03/2015

Processo Nº: 1000001827282
Contratado: (258336/5) VANESSA CRISTINA RODRIGUES RIBEIRO
CPF: 020.059.811-25
Cargo/Função: (3506) PROFESSOR EDUC. BASICA
Referência: B-001 Carga Horária: 10H
Habilitação:
Un. Adm: (011193) E.E. 10 DE DEZEMBRO
Substituído: (123708/4) LUCILENE ROSA DOS SANTOS GONCALVES
A Partir de: 16/03/2015 Até 14/04/2015
Motivo da Contratação em Substituição:
CONTRATO/SEDUC/35002/2015 DE:
31/03/2015

Processo Nº: 1000001827227
Contratado: (259256/4) GISELA REGINA TONETTI RODRIGUES PEDOSO
CPF: 170.427.568-78
Cargo/Função: (3514) PROFESSOR EDUC. BASICA
Referência: B-001 Carga Horária: 14H
Habilitação:
Un. Adm: (014966) E.E. SANTO ANTONIO DE PADUA
Substituído: (70746/27) MARLY ESTEVAO DOS SANTOS
A Partir de: 09/03/2015 Até 18/03/2015
Motivo da Contratação em Substituição:
CONTRATO/SEDUC/35003/2015 DE:
31/03/2015

Processo Nº: 1000001826737
Contratado: (260199/2) RONILDA DA SILVA
CPF: 570.625.791-49
Cargo/Função: (3476) APOIO ADM EDUC PROFISSIONALIZADO-30
Referência: A-001 Carga Horária: 30H
Habilitação:
Un. Adm: (011517) E.E. ARTUR DA COSTA E SILVA
Substituído: (85053/1) MARCOS CESAR MENDES DA SILVA
A Partir de: 04/03/2015 Até 02/04/2015
Motivo da Contratação em Substituição:
CONTRATO/SEDUC/35004/2015 DE:
31/03/2015

Processo Nº: 1000001823231
Contratado: (260258/8) VANI BELUSSI RIBEIRO
CPF: 503.553.171-68
Cargo/Função: (3506) PROFESSOR EDUC. BASICA
Referência: B-001 Carga Horária: 04H
Habilitação:
Un. Adm: (013153) E.E. CORA CORALINA
Substituído: (36592/1) RITA DE CASSIA DOS SANTOS ARRUDA
A Partir de: 08/03/2015 Até 15/03/2015
Motivo da Contratação em Substituição:
CONTRATO/SEDUC/35005/2015 DE:
31/03/2015

Processo Nº: 1000001826784
Contratado: (260264/3) ALESSANDRA VIDOR MELAO CARLINO
CPF: 035.425.941-56
Cargo/Função: (3506) PROFESSOR EDUC. BASICA
Referência: B-001 Carga Horária: 04H
Habilitação:
Un. Adm: (013153) E.E. CORA CORALINA
Substituído: (211348/2) EDIR RICARDO DE MEDEIROS
A Partir de: 05/03/2015 Até 03/05/2015
Motivo da Contratação em Substituição:
CONTRATO/SEDUC/35006/2015 DE:
31/03/2015

Processo Nº: 1000001827254
Contratado: (260336/2) GERUZA GRANELLA
CPF: 011.942.811-33
Cargo/Função: (3506) PROFESSOR EDUC. BASICA
Referência: B-001 Carga Horária: 10H
Habilitação:
Un. Adm: (114561) E.E. PROF. ELCIO PRATES
Substituído: (121739/12) JUSSARA SANTOS GABRIEL
A Partir de: 23/02/2015 Até 15/03/2015
Motivo da Contratação em Substituição:
CONTRATO/SEDUC/35007/2015 DE:
31/03/2015

Processo Nº: 1000001826909
Contratado: (260340/4) SIMONE DA SILVA CARVALHO
CPF: 223.690.438-06
Cargo/Função: (3506) PROFESSOR EDUC. BASICA
Referência: B-001 Carga Horária: 08H
Habilitação:
Un. Adm: (124109) E.E. BROMILDO LAWISCH
Substituído: (121751/9) ROSEMARY APARECIDA RODRIGUES
A Partir de: 09/02/2015 Até 18/12/2015
Motivo da Contratação em Substituição:
CONTRATO/SEDUC/35008/2015 DE:
31/03/2015

Processo Nº: 1000001826053
Contratado: (260670/2) ERIKA FERRAZ TEIXEIRA
CPF: 704.227.021-53
Cargo/Função: (3506) PROFESSOR EDUC. BASICA
Referência: B-001 Carga Horária: 02H
Habilitação:
Un. Adm: (157236) E.E. PROFª FRANCISCA DE SOUZA ALENCAR
Substituído: (210915/4) RYLTON MARCUS ALVES SODRE
A Partir de: 23/03/2015 Até 18/12/2015
Motivo da Contratação em Substituição:
CONTRATO/SEDUC/35009/2015 DE:
31/03/2015

Processo Nº: 1000001826633
Contratado: (261238/4) MIRIAN LIMA DOS SANTOS
CPF: 938.667.201-49
Cargo/Função: (3506) PROFESSOR EDUC. BASICA
Referência: B-001 Carga Horária: 18H
Habilitação:
Un. Adm: (016560) E.E. JOAO SATO
Substituído: (28855/1) IVACIRA ANTONIASSI DA SILVA
A Partir de: 25/03/2015 Até 23/04/2015
Motivo da Contratação em Substituição:
CONTRATO/SEDUC/35010/2015 DE:
31/03/2015

Processo Nº: 1000001829370
Contratado: (261427/4) ALVARO ALVES RODRIGUES
CPF: 046.074.761-45
Cargo/Função: (3506) PROFESSOR EDUC. BASICA
Referência: B-001 Carga Horária: 06H
Habilitação:
Un. Adm: (038652) E.E. 29 DE JULHO
Substituído: (140613/1) CARLA MARIA BABINSKI
A Partir de: 04/02/2015 Até 28/02/2015
Motivo da Contratação em Substituição:
CONTRATO/SEDUC/35011/2015 DE:
31/03/2015

Processo Nº: 1000001827364
Contratado: (261543/2) TATIANE DE ALMEIDA SANTOS DE CAMARGO
CPF: 945.746.771-04
Cargo/Função: (3506) PROFESSOR EDUC. BASICA
Referência: B-001 Carga Horária: 20H
Habilitação:
Un. Adm: (011614) E.E. Sen. MARIO MOTA
Substituído: (39477/1) CARMELITA SANTANA DA SILVA
A Partir de: 21/03/2015 Até 19/05/2015
Motivo da Contratação em Substituição:
CONTRATO/SEDUC/35012/2015 DE:
31/03/2015

Processo Nº: 1000001829482
Contratado: (261609/2) FABIO OCHOZI ZAMBON
CPF: 035.527.661-54
Cargo/Função: (3506) PROFESSOR EDUC. BASICA
Referência: B-001 Carga Horária: 20H
Habilitação:
Un. Adm: (071765) E.E. DUNGA RODRIGUES
Substituído: (54101/27) ODAIR BOAVENTURA
A Partir de: 05/02/2015 Até 28/03/2015
Motivo da Contratação em Substituição:
CONTRATO/SEDUC/35013/2015 DE:
31/03/2015

Processo Nº: 1000001825864
Contratado: (261697/2) MICHELLE RENATA MARIM CORDEIRO ALVES
CPF: 018.615.971-42
Cargo/Função: (3476) APOIO ADM. EDUCACIONAL-ELEMENTAR
Referência: A-001 Carga Horária: 30H
Habilitação:
Un. Adm: (154687) E.E. MARIA EDUARDA PEREIRA SOLDERA
Substituído: (226837/1) ADRIANA CARDOSO DE PAULA
A Partir de: 27/02/2015 Até 28/03/2015
Motivo da Contratação em Substituição:
PUBLICADA, REGISTRADA, CUMPRE-SE.
Cuiabá-MT, 31 de Março de 2015.
Perminio Pinto Filho
Secretário de Estado de Educação

O Secretário de Estado de Educação no uso de suas atribuições que lhes são conferidas por lei,
Resolve: RETIFICAR - SEDUC
Objeto: CONTRATO TEMPORARIO EM SUBSTITUIÇÃO POR MOTIVO DE URGÊNCIA
CONTRATO/SEDUC/35014/2015 DE:
31/03/2015

Processo Nº: 1000001815156
Contratado: (261703/2) JOSE WILSON COELHO
CPF: 328.702.561-91
Cargo/Função: (3468) TECNICO ADMINISTRATIVO EDUCACIONAL
Referência: A-001 Carga Horária: 30H
Habilitação:
Un. Adm: (009970) E.E. NEWTON ALFREDO DE AGUIAR
Substituído: (1535/1) MARIA OLIMPIA ALVES DA SILVA
A Partir de: 02/03/2015 Até 30/05/2015

Motivo da Contratação em Substituição:
PUBLICADA, REGISTRADA, CUMPRÁ-SE.
Cuiabá-MT, 31 de Março de 2015.
Perminio Pinto Filho
Secretário de Estado de Educação

O Secretário de Estado de Educação no uso de suas atribuições que lhes são conferidas por lei,
Resolve: AUTORIZAR - SEDUC
Objeto: CONTRATO TEMPORARIO EM SUBSTITUIÇÃO POR MOTIVO DE URGÊNCIA
CONTRATO/SEDUC/35015/2015 DE:
31/03/2015

Processo Nº: 1000001821138
Contratado: (261912/2) ELAINE CRISTINA FERREIRA DA SILVA
CPF: 701.656.101-15
Cargo/Função: (3506) PROFESSOR EDUC. BASICA
Referência: B-001 Carga Horária: 04H
Habilitação:
Un. Adm: (104248) E.E. JAIME VERISSIMO DE CAMPOS JR. - JAIMINHO
Substituído: (242582/1) VANESSA ALMEIDA DOS SANTOS
A Partir de: 09/02/2015 Até 26/07/2015
Motivo da Contratação em Substituição:

CONTRATO/SEDUC/35016/2015 DE:
31/03/2015

Processo Nº: 1000001800693
Contratado: (262118/3) BEATRIZ ALVES DOS SANTOS
CPF: 011.041.381-40
Cargo/Função: (3506) PROFESSOR EDUC. BASICA
Referência: B-001 Carga Horária: 08H
Habilitação:
Un. Adm: (009326) E.E. Pe. ERNESTO CAMILO BARRETO
Substituído: (33691/2) ALAIDE DE ALENCAR E TAQUES
A Partir de: 02/03/2015 Até 18/12/2015
Motivo da Contratação em Substituição:

CONTRATO/SEDUC/35017/2015 DE:
31/03/2015

Processo Nº: 1000001790415
Contratado: (262185/1) GILMARA CRISTIANE DE ARRUDA SILVA
CPF: 832.432.081-49
Cargo/Função: (3506) PROFESSOR EDUC. BASICA
Referência: B-001 Carga Horária: 20H
Habilitação:
Un. Adm: (010758) E.E. D. CEZINA ANTONIA BOTELHO
Substituído: (113778/12) DAYANE GOMES RODRIGUES
A Partir de: 09/02/2015 Até 10/03/2015
Motivo da Contratação em Substituição:

CONTRATO/SEDUC/35018/2015 DE:
31/03/2015

Processo Nº: 1000001826747
Contratado: (262185/2) GILMARA CRISTIANE DE ARRUDA SILVA
CPF: 832.432.081-49
Cargo/Função: (3506) PROFESSOR EDUC. BASICA
Referência: B-001 Carga Horária: 20H
Habilitação:
Un. Adm: (010758) E.E. D. CEZINA ANTONIA BOTELHO
Substituído: (113778/12) DAYANE GOMES RODRIGUES
A Partir de: 11/03/2015 Até 09/05/2015
Motivo da Contratação em Substituição:

CONTRATO/SEDUC/35019/2015 DE:
31/03/2015

Processo Nº: 1000001812738
Contratado: (262186/1) JAQUELINE DE SOUZA CONCEICAO
CPF: 007.831.751-75
Cargo/Função: (3506) PROFESSOR EDUC. BASICA
Referência: B-001 Carga Horária: 20H
Habilitação:
Un. Adm: (009687) E.E. LEONIDAS ANTERO DE MATOS
Substituído: (44746/1) MARILDE DE BARROS PEIXOTO DE AZEVEDO
A Partir de: 23/02/2015 Até 18/12/2015
Motivo da Contratação em Substituição:

CONTRATO/SEDUC/35020/2015 DE:
31/03/2015

Processo Nº: 1000001797669
Contratado: (262187/1) INEZ BEZERRA DA ROCHA
CPF: 860.943.001-49
Cargo/Função: (3514) PROFESSOR EDUC. BASICA
Referência: A-001 Carga Horária: 12H
Habilitação:
Un. Adm: (013218) E.E. BARAO DE MELGAÇO
Substituído: (100618/36) SUZILEINE GONCALVES LACERDA
A Partir de: 09/02/2015 Até 26/02/2015
Motivo da Contratação em Substituição:

CONTRATO/SEDUC/35021/2015 DE:
31/03/2015

Processo Nº: 1000001797758
Contratado: (262187/2) INEZ BEZERRA DA ROCHA
CPF: 860.943.001-49
Cargo/Função: (3514) PROFESSOR EDUC. BASICA
Referência: A-001 Carga Horária: 02H
Habilitação:
Un. Adm: (013218) E.E. BARAO DE MELGAÇO
Substituído: (31066/1) SERGIO VISINTIN
A Partir de: 03/03/2015 Até 09/05/2015
Motivo da Contratação em Substituição:

CONTRATO/SEDUC/35022/2015 DE:
31/03/2015

Processo Nº: 1000001791529
Contratado: (262188/1) KARITA CRISTINA MODESTO SANTANA
CPF: 023.210.651-76
Cargo/Função: (3506) PROFESSOR EDUC. BASICA
Referência: B-001 Carga Horária: 20H

Habilitação:
Un. Adm: (015067) E.E. JUSCELINO K. OLIVEIRA
Substituído: (23187/1) JOSE GILBERTO ROTA
A Partir de: 09/02/2015 Até 09/05/2015
Motivo da Contratação em Substituição:

CONTRATO/SEDUC/35023/2015 DE:
31/03/2015

Processo Nº: 1000001825984
Contratado: (262218/1) ROSINEIDE RIBEIRO DA SILVA
CPF: 001.071.281-01
Cargo/Função: (3506) PROFESSOR EDUC. BASICA
Referência: B-001 Carga Horária: 04H
Habilitação:
Un. Adm: (013951) E.E. Sen. FILINTO MULLER
Substituído: (55826/4) MARLENE MACHADO DA CRUZ
A Partir de: 02/03/2015 Até 12/04/2015
Motivo da Contratação em Substituição:

CONTRATO/SEDUC/35024/2015 DE:
31/03/2015

Processo Nº: 1000001824277
Contratado: (262219/1) PATRICIA FERNANDA BORRE GROSS
CPF: 035.912.931-56
Cargo/Função: (3506) PROFESSOR EDUC. BASICA
Referência: B-001 Carga Horária: 18H
Habilitação:
Un. Adm: (013404) E.E. Des. MILTON ARMANDO POMPEU DE BARROS
Substituído: (210089/10) RENATA CUSTODIO DE LIMA
A Partir de: 13/02/2015 Até 27/04/2015
Motivo da Contratação em Substituição:

CONTRATO/SEDUC/35025/2015 DE:
31/03/2015

Processo Nº: 1000001807509
Contratado: (262226/1) EDILAINA FERREIRA BARBOSA
CPF: 044.304.591-77
Cargo/Função: (3476) APOIO ADM. EDUCACIONAL-ELEMENTAR
Referência: A-001 Carga Horária: 30H
Habilitação:
Un. Adm: (044938) E.E. SABINO FERREIRA MAIA
Substituído: (28628/3) ANIBAL PEDRO DA SILVA
A Partir de: 28/01/2015 Até 27/05/2015
Motivo da Contratação em Substituição:

CONTRATO/SEDUC/35026/2015 DE:
31/03/2015

Processo Nº: 1000001789605
Contratado: (262227/1) LOURDES HELENA FERREIRA DE CASTRO
CPF: 568.566.011-15
Cargo/Função: (3476) APOIO ADM. EDUCACIONAL-ELEMENTAR
Referência: A-001 Carga Horária: 30H
Habilitação:
Un. Adm: (016187) E.E. 12 DE OUTUBRO
Substituído: (251921/1) MADALENA ROSA PROCOPIO DA SILVA
A Partir de: 16/02/2015 Até 05/05/2015
Motivo da Contratação em Substituição:

CONTRATO/SEDUC/35027/2015 DE:
31/03/2015

Processo Nº: 1000001807926
Contratado: (262228/1) FLAVIA SOUSA DA CRUZ
CPF: 035.947.651-13
Cargo/Função: (3476) APOIO ADM. EDUCACIONAL-ELEMENTAR
Referência: A-001 Carga Horária: 30H
Habilitação:
Un. Adm: (041505) ASSESSORIA PEDAGOGICA - PONTES E LACERDA
Substituído: (226758/1) SUELI DA SILVA SANTOS
A Partir de: 04/03/2015 Até 02/04/2015
Motivo da Contratação em Substituição:

CONTRATO/SEDUC/35028/2015 DE:
31/03/2015

Processo Nº: 1000001826788
Contratado: (262230/1) JULY ANNE MODESTO SANTOS
CPF: 046.761.991-39
Cargo/Função: (3506) PROFESSOR EDUC. BASICA
Referência: B-001 Carga Horária: 15H
Habilitação:
Un. Adm: (014621) E.E. MARECHAL RONDON
Substituído: (129968/25) ANA CRISTINA CAETANO CABRAL
A Partir de: 04/03/2015 Até 02/04/2015
Motivo da Contratação em Substituição:

CONTRATO/SEDUC/35029/2015 DE:
31/03/2015

Processo Nº: 1000001825991
Contratado: (26568/8) AUGUSTO CEZAR BARBOSA
CPF: 457.273.506-97
Cargo/Função: (3506) PROFESSOR EDUC. BASICA
Referência: B-001 Carga Horária: 02H
Habilitação:
Un. Adm: (013218) E.E. BARAO DE MELGAÇO
Substituído: (138967/16) EBERLYMAR APOLINARIO LIMA DOS SANTOS
A Partir de: 03/03/2015 Até 01/04/2015
Motivo da Contratação em Substituição:

CONTRATO/SEDUC/35030/2015 DE:
31/03/2015

Processo Nº: 1000001826786
Contratado: (26659/18) ROSELI REGINA ETGES WENDLANG
CPF: 442.332.050-91
Cargo/Função: (3506) PROFESSOR EDUC. BASICA
Referência: B-001 Carga Horária: 09H
Habilitação:
Un. Adm: (038563) E.E. JARDIM DAS FLORES
Substituído: (41115/5) CELSO MARTIN COSTIN
A Partir de: 06/12/2014 Até 22/12/2014
Motivo da Contratação em Substituição:

CONTRATO/SEDUC/35031/2015 DE:
31/03/2015

Processo Nº: 1000001822937
 Contratado: (28944/10) DENISE RIBEIRO REICHERT
 CPF: 487.921.281-49
 Cargo/Função: (3506) PROFESSOR EDUC. BASICA
 Referência: B-001 Carga Horária: 01H
 Habilitação:
 Un. Adm: (015873) E.E. 13 DE MAIO
 Substituído: (28942/1) HELLEN CRISTINA DE SOUZA
 A Partir de: 05/03/2015 Até 18/12/2015
 Motivo da Contratação em Substituição:
 CONTRATO/SEDUC/35032/2015 DE:
 31/03/2015

Processo Nº: 1000001829446
 Contratado: (33187/21) OLYMPIA DE OLIVEIRA SILVA
 CPF: 345.317.341-49
 Cargo/Função: (3506) PROFESSOR EDUC. BASICA
 Referência: B-001 Carga Horária: 20H
 Habilitação:
 Un. Adm: (011681) E.E. Dr. JOSE RODRIGUES FONTES
 Substituído: (114678/4) LUCELIA AUGUSTO MACHADO
 A Partir de: 12/03/2015 Até 19/03/2015
 Motivo da Contratação em Substituição:
 CONTRATO/SEDUC/35033/2015 DE:
 31/03/2015

Processo Nº: 1000001827071
 Contratado: (33559/5) SUERLEY SOARES DE OLIVEIRA PERNOMIAN
 CPF: 415.759.381-20
 Cargo/Função: (3506) PROFESSOR EDUC. BASICA
 Referência: B-001 Carga Horária: 12H
 Habilitação:
 Un. Adm: (013404) E.E. Des. MILTON ARMANDO POMPEU DE BARROS
 Substituído: (73970/2) ROSA MARIA PEXE
 A Partir de: 09/02/2015 Até 27/05/2015
 Motivo da Contratação em Substituição:
 CONTRATO/SEDUC/35034/2015 DE:
 31/03/2015

Processo Nº: 1000001825454
 Contratado: (35510/10) MARIA DE LURDES DE SOUZA DA LUZ
 CPF: 206.517.241-04
 Cargo/Função: (3506) PROFESSOR EDUC. BASICA
 Referência: B-001 Carga Horária: 03H
 Habilitação:
 Un. Adm: (015920) E.E. ANTONIO HORTOLLANI
 Substituído: (112346/8) ELVIS ZAVITOSKI
 A Partir de: 23/02/2015 Até 12/03/2015
 Motivo da Contratação em Substituição:
 CONTRATO/SEDUC/35035/2015 DE:
 31/03/2015

Processo Nº: 1000001827065
 Contratado: (36500/9) MADALENA LOPES DOS SANTOS
 CPF: 551.600.421-72
 Cargo/Função: (3506) PROFESSOR EDUC. BASICA
 Referência: B-001 Carga Horária: 06H
 Habilitação:
 Un. Adm: (013404) E.E. Des. MILTON ARMANDO POMPEU DE BARROS
 Substituído: (73970/2) ROSA MARIA PEXE
 A Partir de: 09/02/2015 Até 27/05/2015
 Motivo da Contratação em Substituição:
 CONTRATO/SEDUC/35036/2015 DE:
 31/03/2015

Processo Nº: 1000001826778
 Contratado: (39174/17) ANGELA MARIA TORRENTE
 CPF: 593.816.121-53
 Cargo/Função: (3506) PROFESSOR EDUC. BASICA
 Referência: B-001 Carga Horária: 20H
 Habilitação:
 Un. Adm: (013226) E.E. Dr. JOSE GENTIL DA SILVA
 Substituído: (50550/6) SILMARA CARINA GARCIA DIAS
 A Partir de: 10/02/2015 Até 26/03/2015
 Motivo da Contratação em Substituição:
 CONTRATO/SEDUC/35037/2015 DE:
 31/03/2015

Processo Nº: 1000001823530
 Contratado: (39451/34) DALVA DE LAET FRANCA
 CPF: 442.414.101-20
 Cargo/Função: (3506) PROFESSOR EDUC. BASICA
 Referência: B-001 Carga Horária: 09H
 Habilitação:
 Un. Adm: (016632) E.E. PROF. DEMETRIO PEREIRA
 Substituído: (22766/1) SIVAL HONORIO DE CARVALHO
 A Partir de: 20/02/2015 Até 21/03/2015
 Motivo da Contratação em Substituição:
 CONTRATO/SEDUC/35038/2015 DE:
 31/03/2015

Processo Nº: 1000001826006
 Contratado: (41001/9) ELIZABETE DA SILVA
 CPF: 616.432.461-00
 Cargo/Função: (3506) PROFESSOR EDUC. BASICA
 Referência: B-001 Carga Horária: 13H
 Habilitação:
 Un. Adm: (013951) E.E. Sen. FILINTO MULLER
 Substituído: (49930/10) ELMA DE OLIVEIRA
 A Partir de: 20/02/2015 Até 20/05/2015
 Motivo da Contratação em Substituição:
 CONTRATO/SEDUC/35039/2015 DE:
 31/03/2015

Processo Nº: 1000001829263
 Contratado: (44619/22) ZILDA OTENIO PEREZ
 CPF: 442.003.231-68
 Cargo/Função: (3506) PROFESSOR EDUC. BASICA
 Referência: B-001 Carga Horária: 05H
 Habilitação:
 Un. Adm: (016624) E.E. NOSSA SENHORA DE FATIMA

Substituído: (82503/19) YONICE ALVES DE SOUZA
 A Partir de: 11/03/2015 Até 08/06/2015
 Motivo da Contratação em Substituição:
 CONTRATO/SEDUC/35040/2015 DE:
 31/03/2015

Processo Nº: 1000001829265
 Contratado: (52899/63) ELIANA MARIA PACHECO DE ARAUJO
 CPF: 764.633.621-15
 Cargo/Função: (3506) PROFESSOR EDUC. BASICA
 Referência: B-001 Carga Horária: 03H
 Habilitação:
 Un. Adm: (016624) E.E. NOSSA SENHORA DE FATIMA
 Substituído: (82503/19) YONICE ALVES DE SOUZA
 A Partir de: 11/03/2015 Até 08/06/2015
 Motivo da Contratação em Substituição:
 CONTRATO/SEDUC/35041/2015 DE:
 31/03/2015

Processo Nº: 1000001822739
 Contratado: (56988/15) FRANCISCO AGUENALDO DA SILVA
 CPF: 328.878.921-34
 Cargo/Função: (3506) PROFESSOR EDUC. BASICA
 Referência: B-001 Carga Horária: 11H
 Habilitação:
 Un. Adm: (010278) E.E. REUNIDAS DE CACHOEIRA RICA
 Substituído: (205127/1) MARCOS SOARES DE SOUZA
 A Partir de: 24/02/2015 Até 18/12/2015
 Motivo da Contratação em Substituição:
 CONTRATO/SEDUC/35042/2015 DE:
 31/03/2015

Processo Nº: 1000001827044
 Contratado: (57184/62) EDIVANIA CARLOS TEOTONIO
 CPF: 594.201.621-68
 Cargo/Função: (3506) PROFESSOR EDUC. BASICA
 Referência: B-001 Carga Horária: 09H
 Habilitação:
 Un. Adm: (011630) E.E. Dr. LEOPOLDO AMBROSIO FILHO
 Substituído: (34601/1) LUCIANE FERMIANO
 A Partir de: 13/03/2015 Até 11/04/2015
 Motivo da Contratação em Substituição:
 CONTRATO/SEDUC/35043/2015 DE:
 31/03/2015

Processo Nº: 1000001825576
 Contratado: (57305/29) SUELY FRANCISCA SOARES JACOBES
 CPF: 781.881.991-68
 Cargo/Função: (3506) PROFESSOR EDUC. BASICA
 Referência: B-001 Carga Horária: 16H
 Habilitação:
 Un. Adm: (012211) E.E. MERCEDES DE PAULA SODA
 Substituído: (234784/1) VALERIA NOGUEIRA RODRIGUES
 A Partir de: 09/03/2015 Até 07/05/2015
 Motivo da Contratação em Substituição:
 CONTRATO/SEDUC/35044/2015 DE:
 31/03/2015

Processo Nº: 1000001824025
 Contratado: (59952/40) KELLY CRISTINA DA SILVA
 CPF: 631.409.001-63
 Cargo/Função: (3506) PROFESSOR EDUC. BASICA
 Referência: B-001 Carga Horária: 04H
 Habilitação:
 Un. Adm: (012084) E.E. PORFIRIA PAULA DE CAMPOS
 Substituído: (97776/9) SIDNEI ROGERIO FERREIRA
 A Partir de: 10/03/2015 Até 18/12/2015
 Motivo da Contratação em Substituição:
 CONTRATO/SEDUC/35045/2015 DE:
 31/03/2015

Processo Nº: 1000001827031
 Contratado: (60113/32) EUDALIA PEREIRA DA SILVA
 CPF: 581.660.331-00
 Cargo/Função: (3506) PROFESSOR EDUC. BASICA
 Referência: B-001 Carga Horária: 12H
 Habilitação:
 Un. Adm: (104248) E.E. JAIME VERISSIMO DE CAMPOS JR. - JAIMINHO
 Substituído: (97902/27) MIRIAN BITTENCOURT
 A Partir de: 13/03/2015 Até 03/04/2015
 Motivo da Contratação em Substituição:
 PUBLICADA, REGISTRADA, CUMPRÁ-SE.
 Cuiabá-MT, 31 de Março de 2015.
 Perminio Pinto Filho
 Secretário de Estado de Educação

O Secretário de Estado de Educação no uso de suas atribuições que lhes são conferidas por lei,
 Resolve: CANCELAR - SEDUC
 Objeto: CONTRATO TEMPORARIO EM SUBSTITUIÇÃO POR MOTIVO DE URGÊNCIA
 CONTRATO/SEDUC/35046/2015 DE:
 31/03/2015

Processo Nº: 1000001772585
 Contratado: (61795/14) ELIZABETH CLEIDE ALVES PEREIRA
 CPF: 362.965.031-72
 Cargo/Função: (3506) PROFESSOR EDUC. BASICA
 Referência: B-001 Carga Horária: 05H
 Habilitação:
 Un. Adm: (015172) E.E. COUTO MAGALHAES
 Substituído: (59553/7) GERSON CARLOS REZENDE
 Em: 25/03/2015
 Motivo da Contratação em Substituição:
 PUBLICADA, REGISTRADA, CUMPRÁ-SE.
 Cuiabá-MT, 31 de Março de 2015.
 Perminio Pinto Filho
 Secretário de Estado de Educação

O Secretário de Estado de Educação no uso de suas atribuições que lhes são conferidas por lei,
 Resolve: AUTORIZAR - SEDUC
 Objeto: CONTRATO TEMPORARIO EM SUBSTITUIÇÃO POR MOTIVO DE URGÊNCIA
 CONTRATO/SEDUC/35047/2015 DE:

31/03/2015
 Processo Nº: 1000001826787
 Contratado: (65196/18) IVANIA MARIA BASSI PERUZZO
 CPF: 650.624.930-72
 Cargo/Função: (3506) PROFESSOR EDUC. BASICA
 Referência: B-001 Carga Horária: 11H
 Habilitação:
 Un. Adm: (038563) E.E. JARDIM DAS FLORES
 Substituído: (41115/5) CELSO MARTIN COSTIN
 A Partir de: 06/12/2014 Até 22/12/2014
 Motivo da Contratação em Substituição:

CONTRATO/SEDUC/35048/2015 DE:
 31/03/2015
 Processo Nº: 1000001826776
 Contratado: (68839/49) MARIA SANTINA SANTOS OLIVEIRA
 CPF: 362.274.201-15
 Cargo/Função: (3506) PROFESSOR EDUC. BASICA
 Referência: B-001 Carga Horária: 02H
 Habilitação:
 Un. Adm: (010243) E.E. Cel. RAFAEL DE SIQUEIRA
 Substituído: (43660/1) NEUSIVAN RIBEIRO MARQUES DE LIMA
 A Partir de: 02/03/2015 Até 30/04/2015
 Motivo da Contratação em Substituição:

CONTRATO/SEDUC/35049/2015 DE:
 31/03/2015
 Processo Nº: 1000001826937
 Contratado: (71830/5) MARILDA BENEDITA DE SOUZA ROMAO
 CPF: 362.939.891-04
 Cargo/Função: (3476) APOIO ADM EDUC PROFISSIONALIZADO-30
 Referência: A-001 Carga Horária: 30H
 Habilitação:
 Un. Adm: (012505) E.E. FAUSTINO DIAS AMORIM
 Substituído: (91264/1) ANIZES DA SILVA AMORIM
 A Partir de: 02/03/2015 Até 31/03/2015
 Motivo da Contratação em Substituição:

CONTRATO/SEDUC/35050/2015 DE:
 31/03/2015
 Processo Nº: 1000001827616
 Contratado: (74570/33) SIMONE RIBEIRO FERREIRA
 CPF: 629.868.561-87
 Cargo/Função: (3506) PROFESSOR EDUC. BASICA
 Referência: B-001 Carga Horária: 06H
 Habilitação:
 Un. Adm: (044261) E.E. MARIA DA GLORIA VARGAS UCHOA
 Substituído: (65763/34) VALDIRENE MARQUES DA COSTA COELHO
 A Partir de: 09/02/2015 Até 22/04/2015
 Motivo da Contratação em Substituição:

CONTRATO/SEDUC/35051/2015 DE:
 31/03/2015
 Processo Nº: 1000001827472
 Contratado: (74821/13) SOLANGE APARECIDA LEITE
 CPF: 344.656.691-00
 Cargo/Função: (3506) PROFESSOR EDUC. BASICA
 Referência: B-001 Carga Horária: 20H
 Habilitação:
 Un. Adm: (013412) E.E. Cel. ANTONIO PAES DE BARROS
 Substituído: (74748/2) SONIA DE CARVALHO RODRIGUES
 A Partir de: 27/02/2015 Até 13/03/2015
 Motivo da Contratação em Substituição:

CONTRATO/SEDUC/35052/2015 DE:
 31/03/2015
 Processo Nº: 1000001824547
 Contratado: (75569/16) ELIANE CRISTINA DA CUNHA OLIVEIRA
 CPF: 804.505.121-34
 Cargo/Função: (3506) PROFESSOR EDUC. BASICA
 Referência: B-001 Carga Horária: 20H
 Habilitação:
 Un. Adm: (045780) E.E. CRIANÇA CIDADADA
 Substituído: (18681/1) VALMIR FERREIRA DA ROCHA
 A Partir de: 17/03/2015 Até 10/06/2015
 Motivo da Contratação em Substituição:

CONTRATO/SEDUC/35053/2015 DE:
 31/03/2015
 Processo Nº: 1000001825536
 Contratado: (75982/51) LOENY REGINA FERNANDES ARRUDA
 CPF: 362.372.481-53
 Cargo/Função: (3506) PROFESSOR EDUC. BASICA
 Referência: B-001 Carga Horária: 06H
 Habilitação:
 Un. Adm: (012718) E.E. BEL. RIBEIRO DE ARRUDA
 Substituído: (56371/37) WANDERSON SEBASTIAO BARBOSA BASTOS
 A Partir de: 03/03/2015 Até 18/12/2015
 Motivo da Contratação em Substituição:

CONTRATO/SEDUC/35054/2015 DE:
 31/03/2015
 Processo Nº: 1000001826739
 Contratado: (77710/15) GERALDINA CANDIDA RESENDE DOS SANTOS
 CPF: 347.760.521-72
 Cargo/Função: (3476) APOIO ADM. EDUCACIONAL-ELEMENTAR
 Referência: A-001 Carga Horária: 30H
 Habilitação:
 Un. Adm: (011517) E.E. ARTUR DA COSTA E SILVA
 Substituído: (241844/1) DALVA VIEIRA DA PAIXAO
 A Partir de: 17/02/2015 Até 15/08/2015
 Motivo da Contratação em Substituição:

CONTRATO/SEDUC/35055/2015 DE:
 31/03/2015
 Processo Nº: 1000001829337

Contratado: (78414/41) LILIANE MARTINS VALENTIM
 CPF: 903.129.377-68
 Cargo/Função: (3506) PROFESSOR EDUC. BASICA
 Referência: B-001 Carga Horária: 11H
 Habilitação:
 Un. Adm: (011690) E.E. FREI AMBROSIO
 Substituído: (19346/1) ROSANE GONCALVES DOS SANTOS
 A Partir de: 26/03/2015 Até 23/06/2015
 Motivo da Contratação em Substituição:

CONTRATO/SEDUC/35056/2015 DE:
 31/03/2015
 Processo Nº: 1000001827452
 Contratado: (79257/27) ANGELA MARIA DE PAULO SANTOS
 CPF: 909.446.741-00
 Cargo/Função: (3506) PROFESSOR EDUC. BASICA
 Referência: B-001 Carga Horária: 20H
 Habilitação:
 Un. Adm: (010979) E.E. MARIA DE LIMA CADIDE
 Substituído: (132540/11) MARCIA MARIA SANTANA DE LIMA
 A Partir de: 18/03/2015 Até 16/04/2015
 Motivo da Contratação em Substituição:

CONTRATO/SEDUC/35057/2015 DE:
 31/03/2015
 Processo Nº: 1000001827473
 Contratado: (79317/15) MARIA INES DE PAULA
 CPF: 549.927.371-53
 Cargo/Função: (3506) PROFESSOR EDUC. BASICA
 Referência: B-001 Carga Horária: 21H
 Habilitação:
 Un. Adm: (011339) E.E. IR. DIVA PIMENTEL
 Substituído: (26136/1) DAUTO DIVINO GOMES LIMA
 A Partir de: 12/03/2015 Até 10/04/2015
 Motivo da Contratação em Substituição:
 PUBLICADA, REGISTRADA, CUMPRÁ-SE.
 Cuiabá-MT, 31 de Março de 2015.
 Perminio Pinto Filho
 Secretário de Estado de Educação

O Secretário de Estado de Educação no uso de suas atribuições que lhes são conferidas por lei,
 Resolve: CANCELAR - SEDUC
 Objeto: CONTRATO TEMPORARIO EM SUBSTITUIÇÃO POR MOTIVO DE URGÊNCIA
 CONTRATO/SEDUC/35058/2015 DE:
 31/03/2015

Processo Nº: 1000001769381
 Contratado: (82760/8) IZABEL ROSANY TEIXEIRA RODRIGUES
 CPF: 921.274.791-49
 Cargo/Função: (3506) PROFESSOR EDUC. BASICA
 Referência: B-001 Carga Horária: 04H
 Habilitação:
 Un. Adm: (012564) E.E. HERMES RODRIGUES DE ALCANTARA
 Substituído: (37268/3) ANTONIO BRUNO DA SILVA
 Em: 19/03/2015
 Motivo da Contratação em Substituição:
 PUBLICADA, REGISTRADA, CUMPRÁ-SE.
 Cuiabá-MT, 31 de Março de 2015.
 Perminio Pinto Filho
 Secretário de Estado de Educação

O Secretário de Estado de Educação no uso de suas atribuições que lhes são conferidas por lei,
 Resolve: AUTORIZAR - SEDUC
 Objeto: CONTRATO TEMPORARIO EM SUBSTITUIÇÃO POR MOTIVO DE URGÊNCIA
 CONTRATO/SEDUC/35059/2015 DE:
 31/03/2015

Processo Nº: 1000001827620
 Contratado: (89958/39) GONCALINA MARIA DE JESUS
 CPF: 535.652.311-49
 Cargo/Função: (3506) PROFESSOR EDUC. BASICA
 Referência: B-001 Carga Horária: 17H
 Habilitação:
 Un. Adm: (071765) E.E. DUNGA RODRIGUES
 Substituído: (86979/6) HELLEN ROSE REIS GONCALVES
 A Partir de: 18/03/2015 Até 16/04/2015
 Motivo da Contratação em Substituição:

CONTRATO/SEDUC/35060/2015 DE:
 31/03/2015
 Processo Nº: 1000001823151
 Contratado: (90001/24) CLAUDIA WALKIRIA FARIA DE SOUZA
 CPF: 814.172.501-78
 Cargo/Função: (3506) PROFESSOR EDUC. BASICA
 Referência: B-001 Carga Horária: 20H
 Habilitação:
 Un. Adm: (044954) E.E. PROF^a. ANA TEREZA ALBERNAS
 Substituído: (35506/1) CLEONICE MATIAS
 A Partir de: 28/02/2015 Até 29/03/2015
 Motivo da Contratação em Substituição:

CONTRATO/SEDUC/35061/2015 DE:
 31/03/2015
 Processo Nº: 1000001823464
 Contratado: (92057/26) EFIGENIA CANDIDA PEREIRA ARRUDA
 CPF: 872.188.011-53
 Cargo/Função: (3506) PROFESSOR EDUC. BASICA
 Referência: B-001 Carga Horária: 12H
 Habilitação:
 Un. Adm: (016632) E.E. PROF. DEMETRIO PEREIRA
 Substituído: (22766/5) SIVAL HONORIO DE CARVALHO
 A Partir de: 20/02/2015 Até 21/03/2015
 Motivo da Contratação em Substituição:

CONTRATO/SEDUC/35062/2015 DE:
 31/03/2015
 Processo Nº: 1000001825637

Contratado: (92133/3) CLAUDIANO FERREIRA DE MENEZES
 CPF: 522.906.201-06
 Cargo/Função: (3506) PROFESSOR EDUC. BASICA
 Referência: B-001 Carga Horária: 18H
 Habilitação:
 Un. Adm: (071790) E.E. JOSE BEJO
 Substituído: (56149/8) ANGELA MARIA MUNIZ GONCALVES
 A Partir de: 22/02/2015 Até 26/02/2015
 Motivo da Contratação em Substituição:
 CONTRATO/SEDUC/35063/2015 DE:
 31/03/2015

Processo Nº: 1000001798289
 Contratado: (95949/24) ANA MARIA FERREIRA
 CPF: 395.806.361-68
 Cargo/Função: (3506) PROFESSOR EDUC. BASICA
 Referência: B-001 Carga Horária: 03H
 Habilitação:
 Un. Adm: (011843) E.E. Dep. FRANCISCO VILANOVA
 Substituído: (220748/3) MARIA MOREIRA CURTY
 A Partir de: 04/02/2015 Até 18/12/2015
 Motivo da Contratação em Substituição:
 CONTRATO/SEDUC/35064/2015 DE:
 31/03/2015

Processo Nº: 1000001829336
 Contratado: (97662/21) ADALIA PEREIRA BORGES DE OLIVEIRA
 CPF: 650.126.231-34
 Cargo/Função: (3506) PROFESSOR EDUC. BASICA
 Referência: B-001 Carga Horária: 09H
 Habilitação:
 Un. Adm: (011690) E.E. FREI AMBROSIO
 Substituído: (19346/1) ROSANE GONCALVES DOS SANTOS
 A Partir de: 26/03/2015 Até 23/06/2015
 Motivo da Contratação em Substituição:
 PUBLICADA, REGISTRADA, CUMPRÁ-SE.
 Cuiabá-MT, 31 de Março de 2015.
 Perminio Pinto Filho
 Secretário de Estado de Educação

O Secretário de Estado de Educação no uso de suas atribuições que lhes são conferidas por lei,
 Resolve: AUTORIZAR - SEDUC
 Objeto: CONTRATAÇÃO TEMPORARIA POR MOTIVO DE URGÊNCIA
 CONTRATO/SEDUC/35065/2015 DE:
 31/03/2015

Processo Nº: 1000001827091
 Contratado: (100192/19) AWAJATU AWETI
 CPF: 934.217.371-34
 Cargo/Função: (3506) CONTR.TEMP.FUNCAO PROF. HABILITADO
 Referência: B-001 Carga Horária: 02 horas semanais
 Habilitação:
 Un. Adm: (075728) E.E. INDIGENA LEONARDO VILLAS-BOAS
 A Partir de: 02/03/2015 Até 18/12/2015
 Motivo da Contratação:
 CONTRATO/SEDUC/35066/2015 DE:
 31/03/2015

Processo Nº: 1000001826923
 Contratado: (100532/19) UGISE KALAPALO
 CPF: 928.857.211-20
 Cargo/Função: (3506) CONTR.TEMP.FUNCAO PROF. HABILITADO
 Referência: A-001 Carga Horária: 08 horas semanais
 Habilitação:
 Un. Adm: (069302) E.E. INDIGENA KARIB (COMUNIDADE KUIKURO)
 A Partir de: 02/03/2015 Até 18/12/2015
 Motivo da Contratação:
 CONTRATO/SEDUC/35067/2015 DE:
 31/03/2015

Processo Nº: 1000001826922
 Contratado: (100534/22) AIGI NAFUKUA
 CPF: 701.253.681-00
 Cargo/Função: (3506) CONTR.TEMP.FUNCAO PROF. HABILITADO
 Referência: B-001 Carga Horária: 04 horas semanais
 Habilitação:
 Un. Adm: (069302) E.E. INDIGENA KARIB (COMUNIDADE KUIKURO)
 A Partir de: 02/03/2015 Até 18/12/2015
 Motivo da Contratação:
 CONTRATO/SEDUC/35068/2015 DE:
 31/03/2015

Processo Nº: 1000001826735
 Contratado: (100551/55) AIRTON SAUCEDO
 CPF: 352.696.771-72
 Cargo/Função: (3506) CONTR.TEMP.FUNCAO PROF. HABILITADO
 Referência: B-001 Carga Horária: 01 hora semanal
 Habilitação:
 Un. Adm: (013129) E.E. VERENA LEITE DE BRITO
 A Partir de: 06/03/2015 Até 18/12/2015
 Motivo da Contratação:
 CONTRATO/SEDUC/35069/2015 DE:
 31/03/2015

Processo Nº: 1000001826759
 Contratado: (100721/14) MARIONETE DO PRADO
 CPF: 842.547.341-15
 Cargo/Função: (3506) CONTR.TEMP.FUNCAO PROF. HABILITADO
 Referência: B-001 Carga Horária: 10 horas semanais
 Habilitação:
 Un. Adm: (012440) E.E. Ver. AMARILIO GOMES DA SILVA
 A Partir de: 02/03/2015 Até 18/12/2015
 Motivo da Contratação:
 CONTRATO/SEDUC/35070/2015 DE:
 31/03/2015

Processo Nº: 1000001823439
 Contratado: (100737/29) JOSEFA DUARTE DO NASCIMENTO SANTANA
 CPF: 173.475.668-35

Cargo/Função: (3506) CONTR.TEMP.FUNCAO PROF. HABILITADO
 Referência: B-001 Carga Horária: 15 horas semanais
 Habilitação:
 Un. Adm: (015814) E.E. RENATO SPINELLI
 A Partir de: 18/03/2015 Até 19/03/2015
 Motivo da Contratação:
 CONTRATO/SEDUC/35071/2015 DE:
 31/03/2015

Processo Nº: 1000001824973
 Contratado: (101002/33) MARALUCE RODRIGUES FERREIRA
 CPF: 362.259.831-04
 Cargo/Função: (3506) CONTR.TEMP.FUNCAO PROF. HABILITADO
 Referência: B-001 Carga Horária: 14 horas semanais
 Habilitação:
 Un. Adm: (184152) E. E. JUAREZ RODRIGUES DOS ANJOS
 A Partir de: 19/03/2015 Até 18/12/2015
 Motivo da Contratação:
 CONTRATO/SEDUC/35072/2015 DE:
 31/03/2015

Processo Nº: 1000001827104
 Contratado: (101004/27) ROGERIO MORAES DE MIRANDA
 CPF: 224.508.298-22
 Cargo/Função: (3506) CONTR.TEMP.FUNCAO PROF. HABILITADO
 Referência: B-001 Carga Horária: 19 horas semanais
 Habilitação:
 Un. Adm: (075728) E.E. INDIGENA LEONARDO VILLAS-BOAS
 A Partir de: 10/03/2015 Até 18/12/2015
 Motivo da Contratação:
 CONTRATO/SEDUC/35073/2015 DE:
 31/03/2015

Processo Nº: 1000001825357
 Contratado: (101271/21) DENECI MOREIRA COSTA FERREIRA
 CPF: 770.456.531-15
 Cargo/Função: (3506) CONTR.TEMP.FUNCAO PROF. HABILITADO
 Referência: B-001 Carga Horária: 27 horas semanais
 Habilitação:
 Un. Adm: (118559) E.E. NIVALDO FRACAROLLI
 A Partir de: 23/03/2015 Até 18/12/2015
 Motivo da Contratação:
 CONTRATO/SEDUC/35074/2015 DE:
 31/03/2015

Processo Nº: 1000001826063
 Contratado: (101936/16) LEILA MARIA DA CRUZ
 CPF: 004.091.081-46
 Cargo/Função: (3468) TECNICO ADMINISTRATIVO EDUCACIONAL
 Referência: A-001 Carga Horária: 30 horas semanais
 Habilitação:
 Un. Adm: (013803) E.E. APOLONIO BOURET DE MELO
 A Partir de: 02/03/2015 Até 18/12/2015
 Motivo da Contratação:
 CONTRATO/SEDUC/35075/2015 DE:
 31/03/2015

Processo Nº: 1000001824202
 Contratado: (101950/48) GLADES EDLA BECKER DEMARTINI
 CPF: 481.676.229-91
 Cargo/Função: (3506) CONTR.TEMP.FUNCAO PROF. HABILITADO
 Referência: B-001 Carga Horária: 02 horas semanais
 Habilitação:
 Un. Adm: (009466) E.E. JOAQUINA CERQUEIRA CALDAS
 A Partir de: 01/03/2015 Até 18/12/2015
 Motivo da Contratação:
 CONTRATO/SEDUC/35076/2015 DE:
 31/03/2015

Processo Nº: 1000001827087
 Contratado: (101988/25) AMATIWANA MATIPU
 CPF: 928.277.641-72
 Cargo/Função: (3506) CONTR.TEMP.FUNCAO PROF. HABILITADO
 Referência: B-001 Carga Horária: 04 horas semanais
 Habilitação:
 Un. Adm: (075728) E.E. INDIGENA LEONARDO VILLAS-BOAS
 A Partir de: 02/03/2015 Até 18/12/2015
 Motivo da Contratação:
 CONTRATO/SEDUC/35077/2015 DE:
 31/03/2015

Processo Nº: 1000001827447
 Contratado: (102722/15) SANDRA LUCIA DOS SANTOS LARA
 CPF: 496.620.741-04
 Cargo/Função: (3476) APOIO ADM. EDUCACIONAL-ELEMENTAR
 Referência: A-001 Carga Horária: 30 horas semanais
 Habilitação:
 Un. Adm: (010952) E.E. PROF*. EUNICE SOUZA DOS SANTOS
 A Partir de: 26/03/2015 Até 18/12/2015
 Motivo da Contratação:
 CONTRATO/SEDUC/35078/2015 DE:
 31/03/2015

Processo Nº: 1000001827560
 Contratado: (102962/35) SIRLAINE DA SILVA ALMEIDA
 CPF: 474.324.111-15
 Cargo/Função: (3506) CONTR.TEMP.FUNCAO PROF. HABILITADO
 Referência: B-001 Carga Horária: 06 horas semanais
 Habilitação:
 Un. Adm: (009466) E.E. JOAQUINA CERQUEIRA CALDAS
 A Partir de: 02/03/2015 Até 18/12/2015
 Motivo da Contratação:
 CONTRATO/SEDUC/35079/2015 DE:
 31/03/2015

Processo Nº: 1000001826765
 Contratado: (105022/51) JORGINEY ASSUNCAO ALVES
 CPF: 901.138.021-53
 Cargo/Função: (3506) CONTR.TEMP.FUNCAO PROF. HABILITADO
 Referência: B-001 Carga Horária: 04 horas semanais
 Habilitação:
 Un. Adm: (009873) E.E. DOM FRANCISCO DE AQUINO CORREA

A Partir de: 10/03/2015 Até 18/12/2015
 Motivo da Contratação:
CONTRATO/SEDUC/35080/2015 DE:
 31/03/2015
 Processo Nº: 1000001827129
 Contratado: (105569/14) NEILANE TELMA DE OLIVEIRA ASSIS
 CPF: 771.894.931-15
 Cargo/Função: (3506) CONTR.TEMP.FUNCAO PROF. HABILITADO
 Referência: B-001 Carga Horária: 20 horas semanais
 Habilitação:
 Un. Adm: (158828) E.E. WALDIR BENTO DA COSTA
 A Partir de: 25/03/2015 Até 18/12/2015
 Motivo da Contratação:
CONTRATO/SEDUC/35081/2015 DE:
 31/03/2015
 Processo Nº: 1000001827404
 Contratado: (105606/17) EDNA SILVESTRE
 CPF: 024.402.259-32
 Cargo/Função: (3506) CONTR.TEMP.FUNCAO PROF. HABILITADO
 Referência: B-001 Carga Horária: 04 horas semanais
 Habilitação:
 Un. Adm: (013242) E.E. NILZA DE OLIVEIRA PIPINO
 A Partir de: 09/02/2015 Até 22/02/2015
 Motivo da Contratação:
CONTRATO/SEDUC/35082/2015 DE:
 31/03/2015
 Processo Nº: 1000001830366
 Contratado: (106109/17) MADALENA BATISTA TREUHERZ
 CPF: 383.572.241-72
 Cargo/Função: (3506) CONTR.TEMP.FUNCAO PROF. HABILITADO
 Referência: B-001 Carga Horária: 27 horas semanais
 Habilitação:
 Un. Adm: (049964) E.E. FRANCISCO SALDANHA NETO
 A Partir de: 26/03/2015 Até 18/12/2015
 Motivo da Contratação:
CONTRATO/SEDUC/35083/2015 DE:
 31/03/2015
 Processo Nº: 1000001825913
 Contratado: (107124/26) ROSA MARIA DA COSTA PEREIRA
 CPF: 405.540.071-34
 Cargo/Função: (3506) CONTR.TEMP.FUNCAO PROF. HABILITADO
 Referência: B-001 Carga Horária: 04 horas semanais
 Habilitação:
 Un. Adm: (153907) E.E. MÁRIO DÚILIO EVARISTO HENRY
 A Partir de: 10/03/2015 Até 18/12/2015
 Motivo da Contratação:
CONTRATO/SEDUC/35084/2015 DE:
 31/03/2015
 Processo Nº: 1000001827088
 Contratado: (108754/22) WARANAKU AWETE
 CPF: 828.512.801-63
 Cargo/Função: (3506) CONTR.TEMP.FUNCAO PROF. HABILITADO
 Referência: B-001 Carga Horária: 02 horas semanais
 Habilitação:
 Un. Adm: (075728) E.E. INDIGENA LEONARDO VILLAS-BOAS
 A Partir de: 02/03/2015 Até 18/12/2015
 Motivo da Contratação:
 PUBLICADA, REGISTRADA, CUMPRÁ-SE.
 Cuiabá-MT, 31 de Março de 2015.
 Perminio Pinto Filho
 Secretário de Estado de Educação

O Secretário de Estado de Educação no uso de suas atribuições que lhes são conferidas por lei,
 Resolve: RETIFICAR - SEDUC
 Objeto: CONTRATAÇÃO TEMPORARIA POR MOTIVO DE URGÊNCIA
CONTRATO/SEDUC/35085/2015 DE:
 31/03/2015
 Processo Nº: 1000001771340
 Contratado: (109195/21) BISMAEL IPA ARAMY TAPIRAPE
 CPF: 013.097.311-44
 Cargo/Função: (3506) CONTR.TEMP.FUNCAO PROF. HABILITADO
 Referência: B-001 Carga Horária: 20 horas semanais
 Habilitação:
 Un. Adm: (075680) E.E. INDIGENA ITXALA
 A Partir de: 04/02/2015 Até 18/12/2015
 Motivo da Contratação:
 PUBLICADA, REGISTRADA, CUMPRÁ-SE.
 Cuiabá-MT, 31 de Março de 2015.
 Perminio Pinto Filho
 Secretário de Estado de Educação

O Secretário de Estado de Educação no uso de suas atribuições que lhes são conferidas por lei,
 Resolve: AUTORIZAR - SEDUC
 Objeto: CONTRATAÇÃO TEMPORARIA POR MOTIVO DE URGÊNCIA
CONTRATO/SEDUC/35086/2015 DE:
 31/03/2015
 Processo Nº: 1000001827420
 Contratado: (109759/27) DIMAS DA CRUZ CREMA
 CPF: 274.248.391-87
 Cargo/Função: (3506) CONTR.TEMP.FUNCAO PROF. HABILITADO
 Referência: B-001 Carga Horária: 02 horas semanais
 Habilitação:
 Un. Adm: (013129) E.E. VERENA LEITE DE BRITO
 A Partir de: 06/03/2015 Até 18/12/2015
 Motivo da Contratação:
CONTRATO/SEDUC/35087/2015 DE:
 31/03/2015
 Processo Nº: 1000001827703
 Contratado: (109768/40) AVELINA BRAGA DE AMORIM
 CPF: 010.880.231-00

Cargo/Função: (3506) CONTR.TEMP.FUNCAO PROF. HABILITADO
 Referência: B-001 Carga Horária: 01 hora semanal
 Habilitação:
 Un. Adm: (012513) E.E. NAGIB SAAD
 A Partir de: 19/03/2015 Até 18/12/2015
 Motivo da Contratação:
CONTRATO/SEDUC/35088/2015 DE:
 31/03/2015
 Processo Nº: 1000001825388
 Contratado: (109954/20) ANDREIA MARLENE DA SILVA SANTANA
 CPF: 892.729.431-91
 Cargo/Função: (3506) CONTR.TEMP.FUNCAO PROF. HABILITADO
 Referência: B-001 Carga Horária: 04 horas semanais
 Habilitação:
 Un. Adm: (040096) E.E. FREI EMILIANO MONTEIRO
 A Partir de: 02/03/2015 Até 18/12/2015
 Motivo da Contratação:
CONTRATO/SEDUC/35089/2015 DE:
 31/03/2015
 Processo Nº: 1000001827384
 Contratado: (110317/18) LUCILEIDE SILVA DE OLIVEIRA
 CPF: 807.028.561-34
 Cargo/Função: (3506) CONTR.TEMP.FUNCAO PROF. HABILITADO
 Referência: B-001 Carga Horária: 06 horas semanais
 Habilitação:
 Un. Adm: (021660) E.E. JOSE DE LIMA BARROS
 A Partir de: 23/03/2015 Até 18/12/2015
 Motivo da Contratação:
CONTRATO/SEDUC/35090/2015 DE:
 31/03/2015
 Processo Nº: 1000001827026
 Contratado: (112498/13) CARMEM MARIA TSINHOTSE EHOTSU
 CPF: 884.891.321-00
 Cargo/Função: (3468) TECNICO ADMINISTRATIVO EDUCACIONAL
 Referência: A-001 Carga Horária: 30 horas semanais
 Habilitação:
 Un. Adm: (011495) E.E. INDIGENA SAO JOSE SANGRADOURO
 A Partir de: 10/03/2015 Até 18/12/2015
 Motivo da Contratação:
CONTRATO/SEDUC/35091/2015 DE:
 31/03/2015
 Processo Nº: 1000001827079
 Contratado: (112891/16) TALIKO KALAPALO
 CPF: 012.576.271-20
 Cargo/Função: (3506) CONTR.TEMP.FUNCAO PROF. HABILITADO
 Referência: A-001 Carga Horária: 04 horas semanais
 Habilitação:
 Un. Adm: (075728) E.E. INDIGENA LEONARDO VILLAS-BOAS
 A Partir de: 02/03/2015 Até 18/12/2015
 Motivo da Contratação:
CONTRATO/SEDUC/35092/2015 DE:
 31/03/2015
 Processo Nº: 1000001826908
 Contratado: (113397/18) BRIGIDA DE FATIMA NASCIMENTO DO LAGO
 CPF: 320.699.791-72
 Cargo/Função: (3506) CONTR.TEMP.FUNCAO PROF. HABILITADO
 Referência: B-001 Carga Horária: 08 horas semanais
 Habilitação:
 Un. Adm: (011355) E.E. Mal. EURICO GASPARG DUTRA
 A Partir de: 09/02/2015 Até 18/12/2015
 Motivo da Contratação:
CONTRATO/SEDUC/35093/2015 DE:
 31/03/2015
 Processo Nº: 1000001814832
 Contratado: (113501/16) IVALDE ALVES VIEIRA
 CPF: 303.659.058-79
 Cargo/Função: (3468) TECNICO ADMINISTRATIVO EDUCACIONAL
 Referência: A-001 Carga Horária: 30 horas semanais
 Habilitação:
 Un. Adm: (045829) E.E. GERVASIO DOS SANTOS COSTA
 A Partir de: 12/03/2015 Até 18/12/2015
 Motivo da Contratação:
CONTRATO/SEDUC/35094/2015 DE:
 31/03/2015
 Processo Nº: 1000001825314
 Contratado: (113777/24) SILMARA CORREA TAQUES
 CPF: 721.684.201-49
 Cargo/Função: (3506) CONTR.TEMP.FUNCAO PROF. HABILITADO
 Referência: B-001 Carga Horária: 20 horas semanais
 Habilitação:
 Un. Adm: (010758) E.E. D. CEZINA ANTONIA BOTELHO
 A Partir de: 23/03/2015 Até 18/12/2015
 Motivo da Contratação:
CONTRATO/SEDUC/35095/2015 DE:
 31/03/2015
 Processo Nº: 1000001824384
 Contratado: (113822/41) ANTONIO ALVES EVANGELISTA
 CPF: 555.266.751-49
 Cargo/Função: (3506) CONTR.TEMP.FUNCAO PROF. HABILITADO
 Referência: B-001 Carga Horária: 01 hora semanal
 Habilitação:
 Un. Adm: (038652) E.E. 29 DE JULHO
 A Partir de: 20/03/2015 Até 18/12/2015
 Motivo da Contratação:
CONTRATO/SEDUC/35096/2015 DE:
 31/03/2015
 Processo Nº: 1000001815375
 Contratado: (114280/32) CRISTIANE SATTIN
 CPF: 980.195.381-00
 Cargo/Função: (3506) CONTR.TEMP.FUNCAO PROF. HABILITADO
 Referência: B-001 Carga Horária: 04 horas semanais
 Habilitação:
 Un. Adm: (069493) E.E. BOA ESPERANCA

A Partir de: 04/02/2015 Até 18/12/2015

Motivo da Contratação:
PUBLICADA, REGISTRADA, CUMPRÁ-SE.
Cuiabá-MT, 31 de Março de 2015.
Perminio Pinto Filho
Secretário de Estado de Educação

O Secretário de Estado de Educação no uso de suas atribuições que lhes são conferidas por lei,

Resolve: CANCELAR - SEDUC

Objeto: CONTRATO TEMPORARIO EM SUBSTITUIÇÃO POR MOTIVO DE URGÊNCIA

CONTRATO/SEDUC/34920/2015 DE: 31/03/2015

Processo Nº: 1000001771569
Contratado: (213156/19) AILTON JACINTO SILVERIO JUNIOR
CPF: 006.234.931-79
Cargo/Função: (3506) PROFESSOR EDUC. BASICA
Referência: B-001 Carga Horária: 16H
Habilitação:
Un. Adm: (015172) E.E. COUTO MAGALHAES
Substituído: (59553/7) GERSON CARLOS REZENDE
Em: 25/03/2015

Motivo da Contratação em Substituição:
PUBLICADA, REGISTRADA, CUMPRÁ-SE.
Cuiabá-MT, 31 de Março de 2015.
Perminio Pinto Filho
Secretário de Estado de Educação

O Secretário de Estado de Educação no uso de suas atribuições que lhes são conferidas por lei,

Resolve: AUTORIZAR - SEDUC

Objeto: CONTRATO TEMPORARIO EM SUBSTITUIÇÃO POR MOTIVO DE URGÊNCIA

CONTRATO/SEDUC/34914/2015 DE: 31/03/2015

Processo Nº: 1000001826021
Contratado: (210778/38) TATIA FERREIRA BATISTA DA SILVA
CPF: 907.059.201-00
Cargo/Função: (3506) PROFESSOR EDUC. BASICA
Referência: B-001 Carga Horária: 02H
Habilitação:
Un. Adm: (013951) E.E. Sen. FILINTO MULLER
Substituído: (217785/4) TALITA ALVES BORGES DE SOUZA
A Partir de: 16/03/2015 Até 30/03/2015
Motivo da Contratação em Substituição:

CONTRATO/SEDUC/34915/2015 DE:
31/03/2015

Processo Nº: 1000001823857
Contratado: (211416/36) RUBIA GARIBOTTI
CPF: 784.162.051-91
Cargo/Função: (3506) PROFESSOR EDUC. BASICA
Referência: B-001 Carga Horária: 04H
Habilitação:
Un. Adm: (049786) E.E. ULISSES GUIMARAES
Substituído: (53526/15) ELMIS ELI DE OLIVEIRA
A Partir de: 05/03/2015 Até 03/05/2015
Motivo da Contratação em Substituição:

CONTRATO/SEDUC/34916/2015 DE:
31/03/2015

Processo Nº: 1000001717713
Contratado: (211838/34) CARINE ADRIANA SESTARI
CPF: 877.425.601-78
Cargo/Função: (3506) PROFESSOR EDUC. BASICA
Referência: B-001 Carga Horária: 20H
Habilitação:
Un. Adm: (158399) E.E. CLEUFA HUBNER
Substituído: (39014/1) MARIA APARECIDA DELIBERAL OLIVEIRA
A Partir de: 30/09/2014 Até 13/10/2015
Motivo da Contratação em Substituição:

CONTRATO/SEDUC/34917/2015 DE:
31/03/2015

Processo Nº: 1000001827082
Contratado: (212474/21) CLAUDIA POLICENA DE SOUZA
CPF: 001.681.131-39
Cargo/Função: (3506) PROFESSOR EDUC. BASICA
Referência: B-001 Carga Horária: 12H
Habilitação:
Un. Adm: (069582) E.E. ANDRE ANTONIO MAGGI
Substituído: (75781/3) LUCIANA DAUFENBACH FERREIRA DOS SANTOS
A Partir de: 02/03/2015 Até 03/05/2015
Motivo da Contratação em Substituição:

CONTRATO/SEDUC/34918/2015 DE:
31/03/2015

Processo Nº: 1000001823988
Contratado: (212596/52) KELLY ESTEVES CAMARGOS
CPF: 022.113.441-78
Cargo/Função: (3506) PROFESSOR EDUC. BASICA
Referência: B-001 Carga Horária: 10H
Habilitação:
Un. Adm: (040452) E.E. Gov. JULIO STRUBING MULLER
Substituído: (28930/1) ELIETI DE FATIMA DOS SANTOS
A Partir de: 28/02/2015 Até 18/12/2015
Motivo da Contratação em Substituição:

CONTRATO/SEDUC/34919/2015 DE: 31/03/2015

Processo Nº: 1000001826935
Contratado: (212860/19) MARISANE EHLE
CPF: 828.393.521-68
Cargo/Função: (3506) PROFESSOR EDUC. BASICA
Referência: B-001 Carga Horária: 20H
Habilitação:
Un. Adm: (014460) E.E. JULIO MULLER
Substituído: (51511/2) MARIA DO SOCORRO ANSELMO DE GOIS
A Partir de: 24/11/2014 Até 22/12/2014
Motivo da Contratação em Substituição:
PUBLICADA, REGISTRADA, CUMPRÁ-SE.
Cuiabá-MT, 31 de Março de 2015.
Perminio Pinto Filho
Secretário de Estado de Educação

O Secretário de Estado de Educação no uso de suas atribuições que lhes são conferidas por lei,

Resolve: CANCELAR - SEDUC

Objeto: CONTRATO TEMPORARIO EM SUBSTITUIÇÃO POR MOTIVO DE URGÊNCIA

CONTRATO/SEDUC/34913/2015 DE:
31/03/2015

Processo Nº: 1000001796204
Contratado: (209378/9) JOAO RONALDO OLIVEIRA FORTES
CPF: 723.177.280-34
Cargo/Função: (3506) PROFESSOR EDUC. BASICA
Referência: B-001 Carga Horária: 27H
Habilitação:
Un. Adm: (156418) CEJA BENEDITO SANTANA DA SILVA FREIRE
Substituído: (22722/1) JOSE BALIN
Em: 25/03/2015

Motivo da Contratação em Substituição:
PUBLICADA, REGISTRADA, CUMPRÁ-SE.
Cuiabá-MT, 31 de Março de 2015.
Perminio Pinto Filho
Secretário de Estado de Educação

PORTARIA/SEDUC/00128/2015 DE: 31/03/2015

O Secretário de Estado de Educação no uso de suas atribuições que lhes são conferidas por lei,

Resolve: DESIGNAR

Evento: Designação de Função/Função de Confiança

Processo N.: 1000001829458

Nome: (34438/1) EUDENICE FERREIRA RHODEN
Cargo/Função: (10880) COORDENADOR PEDAGOGICO
Un. Adm: (013129) E.E. VERENA LEITE DE BRITO
A Partir de: 02/03/2015 Até 18/12/2015

Processo N.: 1000001829271

Nome: (130107/14) FLAVIA APARECIDA ANDRADE SOUZA
Cargo/Função: (9903) COORDENADOR PEDAGOGICO/FDE
Un. Adm: (014184) E.E. INDIGENA TAPIRAPE
A Partir de: 09/02/2015 Até 31/12/2015

Processo N.: 1000001829302

Nome: (226765/1) JANICE FIRMINO SERGIO LUBIAN
Cargo/Função: (9903) COORDENADOR PEDAGOGICO/FDE
Un. Adm: (045047) E.E. OURO VERDE
A Partir de: 28/01/2015 Até 31/12/2015

Processo N.: 1000001825539

Nome: (29081/1) LUCENY MARIA CAMPOS
Cargo/Função: (3689) DIRETOR DE ESCOLA/FDE
Un. Adm: (014389) E.E. ARNALDO ESTEVAO FIGUEIREDO
A Partir de: 01/01/2015 Até 31/01/2015

Processo N.: 1000001829297

Nome: (134466/3) MARTA LUCIANE KAIPER ARDENGI BRIZOLLA
Cargo/Função: (10880) COORDENADOR PEDAGOGICO
Un. Adm: (038512) E.E. ANGELO NADIN
A Partir de: 28/01/2015 Até 31/12/2015

Processo N.: 1000001827488

Nome: (223545/6) NILZA CORREA DA COSTA
Cargo/Função: (9903) COORDENADOR PEDAGOGICO/FDE
Un. Adm: (158615) E.E. CINCO DE ABRIL
A Partir de: 28/01/2015 Até 31/12/2015

Processo N.: 1000001827517

Nome: (216045/9) OESLEY CAETANO DO NASCIMENTO LOMAS
Cargo/Função: (9903) COORDENADOR PEDAGOGICO/FDE
Un. Adm: (173576) E.E. GOV. DANTE MARTINS DE OLIVEIRA
A Partir de: 24/03/2015 Até 31/12/2015

Processo N.: 1000001827507

Nome: (213301/10) SANDRA PRUDENCIA IVANHEZ
Cargo/Função: (9903) COORDENADOR PEDAGOGICO/FDE
Un. Adm: (153907) E.E. MÁRIO DULÍLIO EVARISTO HENRY
A Partir de: 28/01/2015 Até 31/12/2015

Processo N.: 1000001825844

Nome: (92816/15) SIMONE REGINA DE CASTRO
Cargo/Função: (10898) DIRETOR DE ESCOLA
Un. Adm: (010189) E.E. Pe. JOSE MARIA DO SACRAMENTO
A Partir de: 28/01/2015 Até 31/12/2015

Processo N.: 1000001829320

Nome: (226751/1) SONIA RENATA RODRIGUES
Cargo/Função: (9903) COORDENADOR PEDAGOGICO/FDE
Un. Adm: (106020) E.E. PROFª. ELIZABETH MARIA BASTOS
A Partir de: 17/03/2015 Até 31/12/2015

PUBLICADA, REGISTRADA, CUMPRÁ-SE.
Cuiabá-MT, 31 de Março de 2015.
Perminio Pinto Filho
Secretário de Estado de Educação

PORTARIA/SEDUC/00129/2015 DE: 31/03/2015
O Secretário de Estado de Educação no uso de suas atribuições que lhes são conferidas por lei,

Resolve: DISPENSAR

Evento: Designação de Função/Função de Confiança

Processo N.: 1000001444320

Nome: (105535/19) NILSON CARLOS AMARAL
Cargo/Função: (3689) DIRETOR DE ESCOLA/FDE
Un. Adm: (044245) E.E. PROFª. AMELIA DE OLIVEIRA SILVA
A Partir de: 20/03/2015

PUBLICADA, REGISTRADA, CUMPRÁ-SE.
Cuiabá-MT, 31 de Março de 2015.
Perminio Pinto Filho
Secretário de Estado de Educação

PORTARIA/SEDUC/00130/2015 DE: 31/03/2015
O Secretário de Estado de Educação no uso de suas atribuições que lhes são conferidas por lei,

Resolve: RETIFICAR

Evento: Designação de Função/Função de Confiança

Processo N.: 1000001502698

Nome: (139787/1) ROBERTA FILARDI FLORES
Cargo/Função: (10880) COORDENADOR PEDAGOGICO
Un. Adm: (049727) E.E. SARITA BARACT
A Partir de: 12/03/2014 Até 31/12/2015

PUBLICADA, REGISTRADA, CUMPRÁ-SE.
Cuiabá-MT, 31 de Março de 2015.
Perminio Pinto Filho
Secretário de Estado de Educação

PORTARIA/SEDUC/00131/2015 DE: 31/03/2015
O Secretário de Estado de Educação no uso de suas atribuições que lhes são conferidas por lei,

Resolve: AUTORIZAR

Evento: Aulas Adicionais SEDUC

Processo N.: 1000001827354

Nome: (92707/15) AELSO OLIVEIRA MOURA
Cargo/Função: (3441) PROFESSOR EDUC. BASICA
Un. Adm: (014095) E.E. TANCREDO A. NEVES
A Partir de: 11/03/2015 Até 09/04/2015
Qtde Horas: 20

Processo N.: 1000001829257

Nome: (94199/20) ANGELICA ASSIS GONCALVES BORGES
Cargo/Função: (3441) PROFESSOR EDUC. BASICA
Un. Adm: (013013) E.E. SAO DOMINGOS SAVIO
A Partir de: 24/03/2015 Até 21/06/2015
Qtde Horas: 2

Processo N.: 1000001827366

Nome: (105132/10) ANGELICA BEATRIZ WEBER DA CRUZ
Cargo/Função: (3441) PROFESSOR EDUC. BASICA
Un. Adm: (061441) E.E. 19 DE DEZEMBRO
A Partir de: 20/03/2015 Até 15/09/2015
Qtde Horas: 4

Processo N.: 1000001826091

Nome: (105418/38) ARINALDO GONCALVES DE QUEIROZ
Cargo/Função: (3441) PROFESSOR EDUC. BASICA
Un. Adm: (012564) E.E. HERMES RODRIGUES DE ALCANTARA
A Partir de: 20/03/2015 Até 09/05/2015
Qtde Horas: 9

Processo N.: 1000001826048

Nome: (259136/1) CLEBER DE ARAUJO ARANTES
Cargo/Função: (3441) PROFESSOR EDUC. BASICA
Un. Adm: (013773) E.E. 29 DE JUNHO
A Partir de: 03/03/2015 Até 09/03/2015
Qtde Horas: 8

Processo N.: 1000001827084

Nome: (122786/9) FABIANA APARECIDA NASCIMENTO PIEREZAN
Cargo/Função: (3441) PROFESSOR EDUC. BASICA
Un. Adm: (069582) E.E. ANDRE ANTONIO MAGGI
A Partir de: 02/03/2015 Até 07/03/2015
Qtde Horas: 8

Processo N.: 1000001827628

Nome: (107220/39) MIDIA SARDINHA DO AMARAL
Cargo/Função: (3441) PROFESSOR EDUC. BASICA
Un. Adm: (011967) E.E. PROF. VANIL STABILITO
A Partir de: 15/03/2015 Até 13/05/2015
Qtde Horas: 20

Processo N.: 1000001825245

Nome: (93138/13) ROSELI DEISE LOPES CORBALAN DE QUEIROZ
Cargo/Função: (3441) PROFESSOR EDUC. BASICA
Un. Adm: (127728) E.E. PROF. VALDOMIRO TEODORO CANDIDO
A Partir de: 12/03/2015 Até 18/12/2015
Qtde Horas: 2

Processo N.: 1000001829338

Nome: (122969/3) SANDRA MARIA LOPES DA SILVA NONATO
Cargo/Função: (3441) PROFESSOR EDUC. BASICA
Un. Adm: (012670) E.E. FREI CARLOS VALLETE

A Partir de: 05/03/2015 Até 03/04/2015

Qtde Horas: 4

Processo N.: 1000001827118

Nome: (223299/6) THIAGO DOS SANTOS DE SOUSA
Cargo/Função: (3441) PROFESSOR EDUC. BASICA
Un. Adm: (013145) E.E. D. ROSA FRIGGER PIOVEZAN
A Partir de: 05/03/2015 Até 03/05/2015
Qtde Horas: 8

Processo N.: 1000001826636

Nome: (91081/13) VANUSA MARIANO SANTIAGO SCHIAVINATO
Cargo/Função: (3441) PROFESSOR EDUC. BASICA
Un. Adm: (016560) E.E. JOAO SATO
A Partir de: 25/03/2015 Até 23/04/2015
Qtde Horas: 2

PUBLICADA, REGISTRADA, CUMPRÁ-SE.
Cuiabá-MT, 31 de Março de 2015.
Perminio Pinto Filho
Secretário de Estado de Educação

PORTARIA/SEDUC/00132/2015 DE: 31/03/2015
O Secretário de Estado de Educação no uso de suas atribuições que lhes são conferidas por lei,

Resolve: AUTORIZAR - SEDUC

Evento: Aulas Adicionais SEDUC

Processo N.: 1000001823920

Nome: (15565/1) ALEOMAR CANDIDO DE ALMEIDA
Cargo/Função: (3441) PROFESSOR EDUC. BASICA
Un. Adm: (012858) E.E. PROF. MARIO ABRAAO NASSARDEN
A Partir de: 02/03/2015 Até 18/12/2015
Qtde Horas: 1

Processo N.: 1000001823460

Nome: (105002/46) ALESSANDRO PEDRO DA SILVA
Cargo/Função: (3441) PROFESSOR EDUC. BASICA
Un. Adm: (010774) E.E. DOM ANTONIO CAMPELO
A Partir de: 02/03/2015 Até 18/12/2015
Qtde Horas: 2

Processo N.: 1000001812745

Nome: (39426/1) ANAROZA FERNANDES LEITE SAUCEDO
Cargo/Função: (3441) PROFESSOR EDUC. BASICA
Un. Adm: (013129) E.E. VERENA LEITE DE BRITO
A Partir de: 07/03/2015 Até 18/12/2015
Qtde Horas: 16

Processo N.: 1000001824482

Nome: (48944/33) ANSELMO SANTOS DE ARRUDA
Cargo/Função: (3441) PROFESSOR EDUC. BASICA
Un. Adm: (012610) E.E. MARIA S. PEIXOTO MOURA
A Partir de: 01/03/2015 Até 18/12/2015
Qtde Horas: 4

Processo N.: 1000001825941

Nome: (115651/42) AROLDI RODRIGUES
Cargo/Função: (3441) PROFESSOR EDUC. BASICA
Un. Adm: (015610) E.E. LUDOVICO DA RIVA NETO
A Partir de: 13/02/2015 Até 18/12/2015
Qtde Horas: 1

Processo N.: 1000001827444

Nome: (212122/3) CESAR AUGUSTO BANDEIRA GROFF
Cargo/Função: (3441) PROFESSOR EDUC. BASICA
Un. Adm: (015156) E.E. NORBERTO SCHWANTES
A Partir de: 09/02/2015 Até 18/12/2015
Qtde Horas: 9

Processo N.: 1000001825481

Nome: (216982/12) DANIEL DE LIMA OLIVEIRA
Cargo/Função: (3441) PROFESSOR EDUC. BASICA
Un. Adm: (010243) E.E. Cel. RAFAEL DE SIQUEIRA
A Partir de: 09/02/2015 Até 18/12/2015
Qtde Horas: 4

Processo N.: 1000001785773

Nome: (243492/1) DIANA SCHMOELLER
Cargo/Função: (3441) PROFESSOR EDUC. BASICA
Un. Adm: (127728) E.E. PROF. VALDOMIRO TEODORO CANDIDO
A Partir de: 26/11/2014 Até 01/12/2014
Qtde Horas: 20

Processo N.: 1000001827504

Nome: (89578/6) EDMIR LAURENTINO SILVA
Cargo/Função: (3441) PROFESSOR EDUC. BASICA
Un. Adm: (011720) E.E. UNIAO E FORÇA
A Partir de: 01/03/2015 Até 18/12/2015
Qtde Horas: 3

Processo N.: 1000001827419

Nome: (75416/5) ELAINE TRINDADE DE OLIVEIRA RIBEIRO
Cargo/Função: (3441) PROFESSOR EDUC. BASICA
Un. Adm: (127728) E.E. PROF. VALDOMIRO TEODORO CANDIDO
A Partir de: 20/03/2015 Até 25/03/2015
Qtde Horas: 20

Processo N.: 1000001823168

Nome: (62541/25) ELIVAN OLIVEIRA GOMES DE SOUZA
Cargo/Função: (3441) PROFESSOR EDUC. BASICA
Un. Adm: (014982) E.E. JOAO MATHEUS BARBOSA
A Partir de: 16/03/2015 Até 18/12/2015
Qtde Horas: 10

Processo N.: 1000001827412

Nome: (86879/16) ELIZEU FERNANDES LEITE
Cargo/Função: (3441) PROFESSOR EDUC. BASICA

Un. Adm: (013129) E.E. VERENA LEITE DE BRITO
A Partir de: 06/03/2015 Até 18/12/2015
Qtde Horas: 4

Processo N.: 1000001823448

Nome: (106075/28) ESTER REGINA DE FIGUEIREDO
Cargo/Função: (3441) PROFESSOR EDUC. BASICA
Un. Adm: (010766) E.E. PONCE DE ARRUDA
A Partir de: 02/03/2015 Até 18/12/2015
Qtde Horas: 4

Processo N.: 1000001824511

Nome: (113965/15) FABIOLA BARROS CASTRILLON
Cargo/Função: (3441) PROFESSOR EDUC. BASICA
Un. Adm: (010243) E.E. Cel. RAFAEL DE SIQUEIRA
A Partir de: 12/03/2015 Até 18/12/2015
Qtde Horas: 2

Processo N.: 1000001824606

Nome: (65941/12) FERNANDO BELFORT MATTOS
Cargo/Função: (3441) PROFESSOR EDUC. BASICA
Un. Adm: (010243) E.E. Cel. RAFAEL DE SIQUEIRA
A Partir de: 12/03/2015 Até 18/12/2015
Qtde Horas: 1

Processo N.: 1000001825488

Nome: (35970/1) GERSON CARDOSO KEMPE
Cargo/Função: (3441) PROFESSOR EDUC. BASICA
Un. Adm: (011231) E.E. DOM AQUINO CORREA
A Partir de: 19/02/2015 Até 18/12/2015
Qtde Horas: 5

Processo N.: 1000001813365

Nome: (35903/1) GILMAR VILLA
Cargo/Função: (3441) PROFESSOR EDUC. BASICA
Un. Adm: (014150) E.E. SANTA TEREZINHA
A Partir de: 09/02/2015 Até 18/12/2015
Qtde Horas: 1

Processo N.: 1000001827341

Nome: (119950/3) GISELE ADRIANA DA SILVA
Cargo/Função: (3441) PROFESSOR EDUC. BASICA
Un. Adm: (154172) E.E. LUIZ CARLOS CECONELLO
A Partir de: 23/03/2015 Até 18/12/2015
Qtde Horas: 4

Processo N.: 1000001825860

Nome: (123750/26) ILSON JOSE COLASSA
Cargo/Função: (3441) PROFESSOR EDUC. BASICA
Un. Adm: (016179) E.E. BENEDITO CESARIO DA CRUZ
A Partir de: 24/03/2015 Até 18/12/2015
Qtde Horas: 3

Processo N.: 1000001827421

Nome: (136772/26) INES MARIA DA SILVA
Cargo/Função: (3441) PROFESSOR EDUC. BASICA
Un. Adm: (127728) E.E. PROF. VALDOMIRO TEODORO CANDIDO
A Partir de: 20/03/2015 Até 23/03/2015
Qtde Horas: 20

Processo N.: 1000001827425

Nome: (136772/26) INES MARIA DA SILVA
Cargo/Função: (3441) PROFESSOR EDUC. BASICA
Un. Adm: (127728) E.E. PROF. VALDOMIRO TEODORO CANDIDO
A Partir de: 24/03/2015 Até 26/03/2015
Qtde Horas: 15

Processo N.: 1000001827663

Nome: (218756/8) ISALDINA MARIA DA COSTA
Cargo/Função: (3441) PROFESSOR EDUC. BASICA
Un. Adm: (041688) ASSESSORIA PEDAGOGICA - CAMPINAPOLIS
A Partir de: 26/03/2015 Até 18/12/2015
Qtde Horas: 3

Processo N.: 1000001784993

Nome: (233684/1) IVANILDE MICUANSKI FIGUEIREDO
Cargo/Função: (3441) PROFESSOR EDUC. BASICA
Un. Adm: (046442) E.E. TANCREDO DE ALMEIDA NEVES
A Partir de: 09/02/2015 Até 18/12/2015
Qtde Horas: 3

Processo N.: 1000001825935

Nome: (105483/24) IVONETE COLPANI
Cargo/Função: (3441) PROFESSOR EDUC. BASICA
Un. Adm: (015458) E.E. VITORIA FURLANI DA RIVA
A Partir de: 13/02/2015 Até 18/12/2015
Qtde Horas: 1

Processo N.: 1000001825379

Nome: (220733/2) JOAO BATISTA FERREIRA NUNES
Cargo/Função: (3441) PROFESSOR EDUC. BASICA
Un. Adm: (016411) E.E. 19 DE JULHO
A Partir de: 13/03/2015 Até 18/12/2015
Qtde Horas: 19

Processo N.: 1000001825294

Nome: (37059/1) JONAS FERREIRA DE ALMEIDA JUNIOR
Cargo/Função: (3441) PROFESSOR EDUC. BASICA
Un. Adm: (011967) E.E. PROF. VANIL STABILITO
A Partir de: 21/03/2015 Até 18/12/2015
Qtde Horas: 3

Processo N.: 1000001826889

Nome: (116076/24) JULIANA ARENS OLIVEIRA
Cargo/Função: (3441) PROFESSOR EDUC. BASICA
Un. Adm: (015105) E.E. 9 DE JULHO
A Partir de: 02/03/2015 Até 31/03/2015
Qtde Horas: 8

Processo N.: 1000001826584

Nome: (59335/22) LEIDILENE MAMEDIO ARAUJO
Cargo/Função: (3441) PROFESSOR EDUC. BASICA
Un. Adm: (124044) E.E. PORTAL DA AMAZONIA
A Partir de: 25/03/2015 Até 18/12/2015
Qtde Horas: 2

Processo N.: 1000001822959

Nome: (92825/36) LUIZ DOMINGOS GONCALVES FILHO
Cargo/Função: (3441) PROFESSOR EDUC. BASICA
Un. Adm: (012556) E.E. SANTA CLAUDINA
A Partir de: 09/02/2015 Até 18/12/2015
Qtde Horas: 2

Processo N.: 1000001823121

Nome: (58518/3) LUZIA MOURA CERVANTE
Cargo/Função: (3441) PROFESSOR EDUC. BASICA
Un. Adm: (045829) E.E. GERVASIO DOS SANTOS COSTA
A Partir de: 13/03/2015 Até 18/12/2015
Qtde Horas: 1

Processo N.: 1000001827576

Nome: (97242/52) MARIA DAS DORES RAMOS DOS SANTOS
Cargo/Função: (3441) PROFESSOR EDUC. BASICA
Un. Adm: (014451) E.E. JOAO DE CAMPOS BORGES
A Partir de: 16/03/2015 Até 25/03/2015
Qtde Horas: 15

Processo N.: 1000001826745

Nome: (228659/1) MARIA DE FATIMA DOS SANTOS
Cargo/Função: (3441) PROFESSOR EDUC. BASICA
Un. Adm: (013129) E.E. VERENA LEITE DE BRITO
A Partir de: 06/03/2015 Até 18/12/2015
Qtde Horas: 2

Processo N.: 1000001825758

Nome: (130627/20) MARIA MADALENA DE SOUZA MENDES
Cargo/Função: (3441) PROFESSOR EDUC. BASICA
Un. Adm: (012726) E.E. DOM FRANCISCO DE AQUINO CORREA
A Partir de: 12/03/2015 Até 18/12/2015
Qtde Horas: 2

Processo N.: 1000001827586

Nome: (32865/1) MARIA NADIR MOREIRA
Cargo/Função: (3441) PROFESSOR EDUC. BASICA
Un. Adm: (015482) E.E. RUI BARBOSA
A Partir de: 23/03/2015 Até 24/03/2015
Qtde Horas: 20

Processo N.: 1000001827443

Nome: (235526/1) MAURICIO DO NASCIMENTO FARIAS
Cargo/Função: (3441) PROFESSOR EDUC. BASICA
Un. Adm: (015156) E.E. NORBERTO SCHWANTES
A Partir de: 09/02/2015 Até 18/12/2015
Qtde Horas: 8

Processo N.: 1000001823117

Nome: (124449/19) OSMERILDA DA CONCEICAO FERREIRA
Cargo/Função: (3441) PROFESSOR EDUC. BASICA
Un. Adm: (045829) E.E. GERVASIO DOS SANTOS COSTA
A Partir de: 13/03/2015 Até 18/12/2015
Qtde Horas: 1

Processo N.: 1000001784986

Nome: (39038/7) PAULO ROBERTO BARREIRO
Cargo/Função: (3441) PROFESSOR EDUC. BASICA
Un. Adm: (046442) E.E. TANCREDO DE ALMEIDA NEVES
A Partir de: 09/02/2015 Até 18/12/2015
Qtde Horas: 4

Processo N.: 1000001786388

Nome: (105141/33) PRISCILA DAYENE REZENDE GOBETTI
Cargo/Função: (3441) PROFESSOR EDUC. BASICA
Un. Adm: (046442) E.E. TANCREDO DE ALMEIDA NEVES
A Partir de: 09/02/2015 Até 18/12/2015
Qtde Horas: 2

Processo N.: 1000001823039

Nome: (210941/19) RENATA FIGUEIREDO DA CRUZ
Cargo/Função: (3441) PROFESSOR EDUC. BASICA
Un. Adm: (010758) E.E. D. CEZINA ANTONIA BOTELHO
A Partir de: 02/03/2015 Até 18/12/2015
Qtde Horas: 1

Processo N.: 1000001814912

Nome: (129647/10) RODRIGO GRESSELLE DUARTE
Cargo/Função: (3441) PROFESSOR EDUC. BASICA
Un. Adm: (016357) E.E. IRANY JAIME FARINA
A Partir de: 09/02/2015 Até 18/12/2015
Qtde Horas: 2

Processo N.: 1000001827105

Nome: (129647/10) RODRIGO GRESSELLE DUARTE
Cargo/Função: (3441) PROFESSOR EDUC. BASICA
Un. Adm: (016357) E.E. IRANY JAIME FARINA
A Partir de: 01/03/2015 Até 18/12/2015
Qtde Horas: 6

Processo N.: 1000001817629

Nome: (109158/11) ROMULO PINHEIRO DE AMORIM
Cargo/Função: (3441) PROFESSOR EDUC. BASICA
Un. Adm: (015350) E.E. SERRA AZUL
A Partir de: 09/02/2015 Até 18/12/2015
Qtde Horas: 18

Processo N.: 1000001813603

Nome: (30368/1) SADI ANGBEBEN
Cargo/Função: (3484) PROFESSOR EM EXTINCAO

Un. Adm: (158348) E.E. ROBERVAL COSTA REIS
 A Partir de: 09/02/2015 Até 18/12/2015
 Qtde Horas: 2
Processo N.: 1000001827583
Nome: (36352/1) SOELINA APARECIDA MATHIAS BELLINI
Cargo/Função: (3441) PROFESSOR EDUC. BASICA
 Un. Adm: (014478) E.E. EVANG. ASSEMBLEIA DE DEUS
 A Partir de: 16/03/2015 Até 27/03/2015
 Qtde Horas: 10
Processo N.: 1000001827411
Nome: (67234/12) SONIA CORREA DE MORAIS
Cargo/Função: (3441) PROFESSOR EDUC. BASICA
 Un. Adm: (013129) E.E. VERENA LEITE DE BRITO
 A Partir de: 06/03/2015 Até 18/12/2015
 Qtde Horas: 5
Processo N.: 1000001827446
Nome: (68365/42) SUELI APARECIDA SOUSA PEREIRA
Cargo/Função: (3441) PROFESSOR EDUC. BASICA
 Un. Adm: (015156) E.E. NORBERTO SCHWANTES
 A Partir de: 09/02/2015 Até 18/12/2015
 Qtde Horas: 11
Processo N.: 1000001826748
Nome: (127397/5) TALISSA CHAVES OLIVEIRA
Cargo/Função: (3441) PROFESSOR EDUC. BASICA
 Un. Adm: (013129) E.E. VERENA LEITE DE BRITO
 A Partir de: 06/03/2015 Até 18/12/2015
 Qtde Horas: 4
Processo N.: 1000001827457
Nome: (79410/12) VALDECI FERREIRA DOS SANTOS
Cargo/Função: (3441) PROFESSOR EDUC. BASICA
 Un. Adm: (069582) E.E. ANDRE ANTONIO MAGGI
 A Partir de: 05/03/2015 Até 31/03/2015
 Qtde Horas: 6
Processo N.: 1000001827051
Nome: (120920/9) XESTON ALVES DA MAIA
Cargo/Função: (3441) PROFESSOR EDUC. BASICA
 Un. Adm: (137758) E.E. PROFª HILDA ROCHA SOUZA
 A Partir de: 24/03/2015 Até 18/12/2015
 Qtde Horas: 10
 PUBLICADA, REGISTRADA, CUMpra-SE.
 Cuiabá-MT, 31 de Março de 2015.
 Perminio Pinto Filho
 Secretário de Estado de Educação

PORTARIA/SEDUC/00133/2015 DE: 31/03/2015
 O Secretário de Estado de Educação no uso de suas atribuições que lhes são conferidas por lei,
Resolve: CESSAR OS EFEITOS
Evento: Aulas Adicionais SEDUC
Processo N.: 1000001759557
Nome: (218756/8) ISALDINA MARIA DA COSTA
Cargo/Função: (3441) PROFESSOR EDUC. BASICA
 Un. Adm: (041688) ASSESSORIA PEDAGOGICA - CAMPINAPOLIS
 A Partir de: 25/03/2015
 PUBLICADA, REGISTRADA, CUMpra-SE.
 Cuiabá-MT, 31 de Março de 2015.
 Perminio Pinto Filho
 Secretário de Estado de Educação

PORTARIA/SEDUC/00134/2015 DE: 31/03/2015
 O Secretário de Estado de Educação no uso de suas atribuições que lhes são conferidas por lei,
Resolve: RETIFICAR
Evento: Aulas Adicionais SEDUC
Processo N.: 1000001813258
Nome: (82645/20) NEILDE FERREIRA DE ARAUJO IBIAPINO
Cargo/Função: (3441) PROFESSOR EDUC. BASICA
 Un. Adm: (013625) E.E. JOAO PEDRO TORRES
 A Partir de: 25/02/2015 Até 10/03/2015
 Qtde Horas: 16
 PUBLICADA, REGISTRADA, CUMpra-SE.
 Cuiabá-MT, 31 de Março de 2015.
 Perminio Pinto Filho
 Secretário de Estado de Educação

PORTARIA/SEDUC/00135/2015 DE: 31/03/2015
 O Secretário de Estado de Educação no uso de suas atribuições que lhes são conferidas por lei,
Resolve: RETIFICAR - SEDUC
Evento: Aulas Adicionais SEDUC
Processo N.: 1000001772331
Nome: (92825/36) LUIZ DOMINGOS GONCALVES FILHO
Cargo/Função: (3441) PROFESSOR EDUC. BASICA
 Un. Adm: (012556) E.E. SANTA CLAUDINA
 A Partir de: 09/02/2015 Até 18/12/2015
 Qtde Horas: 3
Processo N.: 1000001813553
Nome: (92825/36) LUIZ DOMINGOS GONCALVES FILHO
Cargo/Função: (3441) PROFESSOR EDUC. BASICA
 Un. Adm: (012556) E.E. SANTA CLAUDINA
 A Partir de: 09/02/2015 Até 18/12/2015
 Qtde Horas: 1

PUBLICADA, REGISTRADA, CUMpra-SE.
 Cuiabá-MT, 31 de Março de 2015.
 Perminio Pinto Filho
 Secretário de Estado de Educação

O Secretário de Estado de Educação no uso de suas atribuições que lhes são conferidas por lei,
Resolve: AUTORIZAR - SEDUC
Objeto: CONTRATO TEMPORARIO EM SUBSTITUIÇÃO POR MOTIVO DE URGÊNCIA
CONTRATO/SEDUC/34830/2015 DE: 31/03/2015
Processo N.º: 1000001825823
Contratado: (108445/22) CIBELE CACIA NASCIMENTO OLIVEIRA BITTEN-COURT
CPF: 864.169.101-44
Cargo/Função: (3506) CONTR.TEMP.FUNCAO PROF. HABILITADO
Referência: B-001 **Carga Horária:** 02H
Habilitação:
 Un. Adm: (013773) E.E. 29 DE JUNHO
Substituido: (234933/18) VANESSA SIMOES LEITE
 A Partir de: 03/03/2015 Até 09/03/2015
Motivo da Contratação em Substituição:
CONTRATO/SEDUC/34831/2015 DE: 31/03/2015
Processo N.º: 1000001826915
Contratado: (111250/10) LAURENICE FIGUEIREDO DA CRUZ
CPF: 537.423.201-06
Cargo/Função: (3506) CONTR.TEMP.FUNCAO PROF. HABILITADO
Referência: B-001 **Carga Horária:** 02H
Habilitação:
 Un. Adm: (009571) E.E. DR. HELIO PALMA DE ARRUDA
Substituido: (229486/16) JOSE ALVES TEODORO
 A Partir de: 23/03/2015 Até 07/05/2015
Motivo da Contratação em Substituição:
CONTRATO/SEDUC/34832/2015 DE: 31/03/2015
Processo N.º: 1000001826789
Contratado: (209863/27) RONEY BATISTA MOREIRA DA SILVA
CPF: 872.285.801-68
Cargo/Função: (3506) CONTR.TEMP.FUNCAO PROF. HABILITADO
Referência: B-001 **Carga Horária:** 23H
Habilitação:
 Un. Adm: (044954) E.E. PROFª. ANA TEREZA ALBERNAS
Substituido: (65181/55) AUDETH DE OLIVEIRA LECHNER
 A Partir de: 09/03/2015 Até 23/03/2015
Motivo da Contratação em Substituição:
CONTRATO/SEDUC/34833/2015 DE: 31/03/2015
Processo N.º: 1000001825922
Contratado: (210584/29) JUZINEY CORREA DE MORAES
CPF: 362.316.571-91
Cargo/Função: (3506) CONTR.TEMP.FUNCAO PROF. HABILITADO
Referência: B-001 **Carga Horária:** 23H
Habilitação:
 Un. Adm: (010766) E.E. PONCE DE ARRUDA
Substituido: (213808/13) ALEXANDRINA CLARA LEITE
 A Partir de: 05/03/2015 Até 03/04/2015
Motivo da Contratação em Substituição:
CONTRATO/SEDUC/34834/2015 DE: 31/03/2015
Processo N.º: 1000001807922
Contratado: (211944/7) AMAZONILDO PERREIRA DE SANTOS
CPF: 840.808.501-82
Cargo/Função: (3514) CONTR.TEMP.FUNCAO PROF. HABILITADO
Referência: A-001 **Carga Horária:** 20H
Habilitação:
 Un. Adm: (078280) E.E. INDIGENA "ADECA VELA ARARA"
Substituido: (253442/1) RENATA PEREIRA CARVALHO
 A Partir de: 05/12/2014 Até 19/12/2014
Motivo da Contratação em Substituição:
CONTRATO/SEDUC/34835/2015 DE: 31/03/2015
Processo N.º: 1000001825633
Contratado: (217084/14) DIVINO OLIVEIRA SILVA
CPF: 993.711.461-68
Cargo/Função: (3506) CONTR.TEMP.FUNCAO PROF. HABILITADO
Referência: B-001 **Carga Horária:** 06H
Habilitação:
 Un. Adm: (014966) E.E. SANTO ANTONIO DE PADUA
Substituido: (237812/13) LUANA KETILLE PEREIRA DE SOUZA GARCIA
 A Partir de: 09/03/2015 Até 18/03/2015
Motivo da Contratação em Substituição:
CONTRATO/SEDUC/34836/2015 DE: 31/03/2015
Processo N.º: 1000001827279
Contratado: (224652/5) ANTONIETA WA UTOUOWAWE WEREE
CPF: 025.899.621-85
Cargo/Função: (3476) APOIO ADM. EDUCACIONAL-ELEMENTAR
Referência: A-001 **Carga Horária:** 30H
Habilitação:
 Un. Adm: (158844) E.E. INDIGENA "JUCELINO TSEREMA-Á"
Substituido: (254575/1) FLAGINA REWATEME UMNATITSE
 A Partir de: 30/09/2014 Até 28/11/2014

Motivo da Contratação em Substituição:
CONTRATO/SEDUC/34837/2015 DE:
 31/03/2015
 Processo N°: 1000001827127
 Contratado: (228872/7) ANDREIA CARDOSO DE OLIVEIRA
 CPF: 009.661.121-99
 Cargo/Função: (3506) CONTR.TEMP.FUNCAO PROF. HABILITADO
 Referência: B-001 Carga Horária: 20H
 Habilitação:
 Un. Adm: (015008) E.E. SANTA ELVIRA
 Substituído: (101922/18) MARIA APARECIDA PEREIRA DANTAS
 A Partir de: 04/03/2015 Até 30/08/2015
 Motivo da Contratação em Substituição:
CONTRATO/SEDUC/34838/2015 DE:
 31/03/2015
 Processo N°: 1000001825268
 Contratado: (229266/6) LUCIENE SANTANA DA SILVA
 CPF: 378.482.591-53
 Cargo/Função: (3506) CONTR.TEMP.FUNCAO PROF. HABILITADO
 Referência: B-001 Carga Horária: 20H
 Habilitação:
 Un. Adm: (014419) E.E. PROFª. JULIETA XAVIER BORGES
 Substituído: (82986/8) ELIZANGELA GONZAGA NASCIMENTO BARBOSA DE
ALMEIDA
 A Partir de: 09/03/2015 Até 20/03/2015
 Motivo da Contratação em Substituição:
CONTRATO/SEDUC/34839/2015 DE:
 31/03/2015
 Processo N°: 1000001827450
 Contratado: (229278/14) SANDRA DE OLIVEIRA LEITE
 CPF: 830.400.051-20
 Cargo/Função: (3506) CONTR.TEMP.FUNCAO PROF. HABILITADO
 Referência: B-001 Carga Horária: 20H
 Habilitação:
 Un. Adm: (011754) E.E. Des. GABRIEL PINTO DE ARRUDA
 Substituído: (129998/15) JOCILENE APARECIDA DE ALMEIDA
 A Partir de: 20/03/2015 Até 27/03/2015
 Motivo da Contratação em Substituição:
CONTRATO/SEDUC/34840/2015 DE:
 31/03/2015
 Processo N°: 1000001825888
 Contratado: (241222/19) FERNANDA APARECIDA DOS SANTOS
 CPF: 018.403.921-50
 Cargo/Função: (3506) CONTR.TEMP.FUNCAO PROF. HABILITADO
 Referência: B-001 Carga Horária: 10H
 Habilitação:
 Un. Adm: (012319) E.E. Dep. MILTON FIGUEIREDO
 Substituído: (260282/1) GONCALINA LUZIA BORGES OLIVEIRA
 A Partir de: 16/03/2015 Até 30/03/2015
 Motivo da Contratação em Substituição:
CONTRATO/SEDUC/34841/2015 DE:
 31/03/2015
 Processo N°: 1000001826919
 Contratado: (241270/4) EIDA SANTOS DE OLIVEIRA
 CPF: 971.821.091-15
 Cargo/Função: (3506) CONTR.TEMP.FUNCAO PROF. HABILITADO
 Referência: B-001 Carga Horária: 02H
 Habilitação:
 Un. Adm: (009571) E.E. DR. HELIO PALMA DE ARRUDA
 Substituído: (229486/16) JOSE ALVES TEODORO
 A Partir de: 27/02/2015 Até 08/06/2015
 Motivo da Contratação em Substituição:
CONTRATO/SEDUC/34842/2015 DE:
 31/03/2015
 Processo N°: 1000001822529
 Contratado: (244947/8) CLEBER ROBERTO DOS SANTOS
 CPF: 956.538.991-00
 Cargo/Função: (3506) CONTR.TEMP.FUNCAO PROF. HABILITADO
 Referência: B-001 Carga Horária: 12H
 Habilitação:
 Un. Adm: (021083) E.E. DOM AQUINO CORREA
 Substituído: (224970/10) DANIELI CRISTINA MULLER
 A Partir de: 09/02/2015 Até 01/07/2015
 Motivo da Contratação em Substituição:
CONTRATO/SEDUC/34843/2015 DE:
 31/03/2015
 Processo N°: 1000001827480
 Contratado: (247163/10) MARIANA DANDARA CABRAL
 CPF: 026.344.361-22
 Cargo/Função: (3506) CONTR.TEMP.FUNCAO PROF. HABILITADO
 Referência: B-001 Carga Horária: 08H
 Habilitação:
 Un. Adm: (011614) E.E. Sen. MARIO MOTA
 Substituído: (84021/42) MARCIA DA SILVA MEIRA
 A Partir de: 04/03/2015 Até 01/07/2015
 Motivo da Contratação em Substituição:
CONTRATO/SEDUC/34844/2015 DE:
 31/03/2015
 Processo N°: 1000001826779
 Contratado: (248595/6) ELIZAMA CARLA DE SOUZA
 CPF: 010.080.091-21
 Cargo/Função: (3506) CONTR.TEMP.FUNCAO PROF. HABILITADO
 Referência: B-001 Carga Horária: 20H

Habilitação:
 Un. Adm: (013226) E.E. Dr. JOSE GENTIL DA SILVA
 Substituído: (245389/10) INUBIA FERNANDA SANCHES MARTINS
 A Partir de: 17/03/2015 Até 31/03/2015
 Motivo da Contratação em Substituição:
CONTRATO/SEDUC/34845/2015 DE:
 31/03/2015
 Processo N°: 1000001822583
 Contratado: (254068/10) MARIA RUFINO DA SILVA BENICIO
 CPF: 732.619.472-68
 Cargo/Função: (3506) CONTR.TEMP.FUNCAO PROF. HABILITADO
 Referência: B-001 Carga Horária: 20H
 Habilitação:
 Un. Adm: (142166) E.E. DOM FRANCO DALLA VALLE
 Substituído: (230306/7) SEBASTIAO JOSE DAMASCENO NETO
 A Partir de: 25/02/2015 Até 06/03/2015
 Motivo da Contratação em Substituição:
CONTRATO/SEDUC/34846/2015 DE:
 31/03/2015
 Processo N°: 1000001825903
 Contratado: (254217/8) FABELLEM RAYHANE RODRIGUES VAZ
 CPF: 046.776.981-80
 Cargo/Função: (3506) CONTR.TEMP.FUNCAO PROF. HABILITADO
 Referência: B-001 Carga Horária: 17H
 Habilitação:
 Un. Adm: (013927) E.E. GERALDO SANTANA DOS SANTOS
 Substituído: (109784/24) SILCLEIA NUNES DA SILVA
 A Partir de: 16/03/2015 Até 13/07/2015
 Motivo da Contratação em Substituição:
CONTRATO/SEDUC/34847/2015 DE:
 31/03/2015
 Processo N°: 1000001823870
 Contratado: (254368/4) EDNA MOREIRA MOLINA LEITE
 CPF: 035.036.979-85
 Cargo/Função: (3506) CONTR.TEMP.FUNCAO PROF. HABILITADO
 Referência: B-001 Carga Horária: 13H
 Habilitação:
 Un. Adm: (013374) E.E. MANOEL SOARES CAMPOS
 Substituído: (254369/3) ROSANA MARIA ANDREATO LEITE
 A Partir de: 10/02/2015 Até 13/07/2015
 Motivo da Contratação em Substituição:
CONTRATO/SEDUC/34848/2015 DE:
 31/03/2015
 Processo N°: 1000001826709
 Contratado: (254583/2) ERCILIA MARIA LOPES ROGGIA
 CPF: 326.159.810-72
 Cargo/Função: (3506) CONTR.TEMP.FUNCAO PROF. HABILITADO
 Referência: B-001 Carga Horária: 20H
 Habilitação:
 Un. Adm: (013757) E.E. SEBASTIAO PATRICIO
 Substituído: (123524/4) GEICY DAYANE MORALES BEZERRA DAVIES
 A Partir de: 18/03/2015 Até 23/02/2015
 Motivo da Contratação em Substituição:
CONTRATO/SEDUC/34849/2015 DE:
 31/03/2015
 Processo N°: 1000001826080
 Contratado: (254660/12) ELISANGELA DO CARMO MOTA
 CPF: 003.693.671-54
 Cargo/Função: (3506) CONTR.TEMP.FUNCAO PROF. HABILITADO
 Referência: B-001 Carga Horária: 10H
 Habilitação:
 Un. Adm: (014621) E.E. MARECHAL RONDON
 Substituído: (225203/13) RUTHNEIA BRAGA DE OLIVEIRA
 A Partir de: 07/03/2015 Até 04/07/2015
 Motivo da Contratação em Substituição:
CONTRATO/SEDUC/34850/2015 DE:
 31/03/2015
 Processo N°: 1000001825740
 Contratado: (255570/8) KAREN JANNE SALES SANTOS
 CPF: 024.822.481-67
 Cargo/Função: (3506) CONTR.TEMP.FUNCAO PROF. HABILITADO
 Referência: B-001 Carga Horária: 08H
 Habilitação:
 Un. Adm: (013773) E.E. 29 DE JUNHO
 Substituído: (234933/20) VANESSA SIMOES LEITE
 A Partir de: 03/03/2015 Até 09/03/2015
 Motivo da Contratação em Substituição:
CONTRATO/SEDUC/34851/2015 DE:
 31/03/2015
 Processo N°: 1000001826601
 Contratado: (53354/35) CRISTINA IZABEL HAGMUSSI ANGELIM
 CPF: 550.685.101-49
 Cargo/Função: (3506) CONTR.TEMP.FUNCAO PROF. HABILITADO
 Referência: B-001 Carga Horária: 04H
 Habilitação:
 Un. Adm: (013773) E.E. 29 DE JUNHO
 Substituído: (234933/19) VANESSA SIMOES LEITE
 A Partir de: 03/03/2015 Até 09/03/2015
 Motivo da Contratação em Substituição:
CONTRATO/SEDUC/34852/2015 DE:
 31/03/2015
 Processo N°: 1000001825890
 Contratado: (53528/31) CLEONICE ISABEL DUARTE MACIEL

CPF: 808.592.591-53
 Cargo/Função: (3506) CONTR.TEMP.FUNCAO PROF. HABILITADO
 Referência: B-001 Carga Horária: 08H
 Habilitação:
 Un. Adm: (012319) E.E. Dep. MILTON FIGUEIREDO
 Substituído: (260282/1) GONCALINA LUZIA BORGES OLIVEIRA
 A Partir de: 16/03/2015 Até 30/03/2015
 Motivo da Contratação em Substituição:
 CONTRATO/SEDUC/34853/2015 DE:
 31/03/2015
 Processo Nº: 1000001827475
 Contratado: (70618/17) FRANCIANE APARECIDA CHAVES FERRARI
 CPF: 631.007.381-87
 Cargo/Função: (3506) CONTR.TEMP.FUNCAO PROF. HABILITADO
 Referência: B-001 Carga Horária: 06H
 Habilitação:
 Un. Adm: (011614) E.E. Sen. MARIO MOTA
 Substituído: (84021/42) MARCIA DA SILVA MEIRA
 A Partir de: 04/03/2015 Até 01/07/2015
 Motivo da Contratação em Substituição:
 CONTRATO/SEDUC/34854/2015 DE:
 31/03/2015
 Processo Nº: 1000001825651
 Contratado: (70986/42) CLAUDIA ARAUJO DA SILVA BORGES
 CPF: 569.477.201-68
 Cargo/Função: (3506) CONTR.TEMP.FUNCAO PROF. HABILITADO
 Referência: B-001 Carga Horária: 03H
 Habilitação:
 Un. Adm: (014940) E.E. DOM VUNIBALDO
 Substituído: (249403/6) TAYZE TATIANE OSSUNA DA SILVA
 A Partir de: 23/02/2015 Até 22/06/2015
 Motivo da Contratação em Substituição:
 CONTRATO/SEDUC/34855/2015 DE:
 31/03/2015
 Processo Nº: 1000001826638
 Contratado: (91503/40) CLEIDE APARECIDA ALMEIDA
 CPF: 483.343.401-68
 Cargo/Função: (3506) CONTR.TEMP.FUNCAO PROF. HABILITADO
 Referência: B-001 Carga Horária: 12H
 Habilitação:
 Un. Adm: (038520) E.E. ANTONIO CARLOS DE BRITO
 Substituído: (260487/1) MARIELLA ALEXANDRA PEREIRA BARRETO BETTIOL
 A Partir de: 09/03/2015 Até 06/07/2015
 Motivo da Contratação em Substituição:
 CONTRATO/SEDUC/34856/2015 DE:
 31/03/2015
 Processo Nº: 1000001827034
 Contratado: (101741/40) VANDERLEIA DA SILVA LEMES
 CPF: 959.331.741-49
 Cargo/Função: (3506) PROFESSOR EDUC. BASICA
 Referência: B-001 Carga Horária: 08H
 Habilitação:
 Un. Adm: (104248) E.E. JAIME VERISSIMO DE CAMPOS JR. - JAIMINHO
 Substituído: (97902/27) MIRIAN BITTENCOURT
 A Partir de: 11/03/2015 Até 03/06/2015
 Motivo da Contratação em Substituição:
 CONTRATO/SEDUC/34857/2015 DE:
 31/03/2015
 Processo Nº: 1000001749394
 Contratado: (101962/19) MARIA DE NAZARE DA SILVA PAULA
 CPF: 999.921.081-34
 Cargo/Função: (3506) PROFESSOR EDUC. BASICA
 Referência: B-001 Carga Horária: 20H
 Habilitação:
 Un. Adm: (011681) E.E. Dr. JOSE RODRIGUES FONTES
 Substituído: (140793/1) JOCINEIA MIRANDA DA CRUZ
 A Partir de: 04/02/2015 Até 18/12/2015
 Motivo da Contratação em Substituição:
 CONTRATO/SEDUC/34858/2015 DE:
 31/03/2015
 Processo Nº: 1000001824456
 Contratado: (105315/10) NILVA APARECIDA CARVALHO COSTA
 CPF: 976.488.841-00
 Cargo/Função: (3506) PROFESSOR EDUC. BASICA
 Referência: B-001 Carga Horária: 14H
 Habilitação:
 Un. Adm: (157236) E.E. PROFª FRANCISCA DE SOUZA ALENCAR
 Substituído: (210915/4) RYLTON MARCUS ALVES SODRE
 A Partir de: 10/03/2015 Até 18/12/2015
 Motivo da Contratação em Substituição:
 CONTRATO/SEDUC/34859/2015 DE:
 31/03/2015
 Processo Nº: 1000001829277
 Contratado: (105979/6) LEIDIANE OLIVEIRA ROCHA
 CPF: 003.243.441-39
 Cargo/Função: (3506) PROFESSOR EDUC. BASICA
 Referência: B-001 Carga Horária: 20H
 Habilitação:
 Un. Adm: (013765) E.E. JOAO RIBEIRO VILELA
 Substituído: (30271/1) ADELIA FERREIRA DE OLIVEIRA
 A Partir de: 20/03/2015 Até 18/04/2015
 Motivo da Contratação em Substituição:
 CONTRATO/SEDUC/34860/2015 DE:

31/03/2015
 Processo Nº: 1000001829444
 Contratado: (106157/55) ALESSANDRA GRACIELA PRADO E SILVA
 CPF: 948.520.061-72
 Cargo/Função: (3506) PROFESSOR EDUC. BASICA
 Referência: B-001 Carga Horária: 06H
 Habilitação:
 Un. Adm: (012700) E.E. EUCARIS NUNES DA CUNHA MORAES
 Substituído: (227910/1) JANILCE DE CAMPOS SUARES
 A Partir de: 27/02/2015 Até 27/04/2015
 Motivo da Contratação em Substituição:
 CONTRATO/SEDUC/34861/2015 DE:
 31/03/2015
 Processo Nº: 1000001829452
 Contratado: (107680/50) OSMARLI LOPES VIEIRA DA SILVA
 CPF: 442.520.131-00
 Cargo/Função: (3506) PROFESSOR EDUC. BASICA
 Referência: B-001 Carga Horária: 20H
 Habilitação:
 Un. Adm: (010340) E.E. LICEU CUIABANO - MARIA DE ARRUDA MULIER
 Substituído: (85742/2) GRESIELA RAMOS DE CARVALHO
 A Partir de: 09/02/2015 Até 18/12/2015
 Motivo da Contratação em Substituição:
 CONTRATO/SEDUC/34862/2015 DE:
 31/03/2015
 Processo Nº: 1000001824083
 Contratado: (109112/8) CLAUDIA ANDREA DE OLIVEIRA DE MATTOS
 CPF: 468.721.401-00
 Cargo/Função: (3506) PROFESSOR EDUC. BASICA
 Referência: B-001 Carga Horária: 21H
 Habilitação:
 Un. Adm: (071765) E.E. DUNGA RODRIGUES
 Substituído: (97759/22) PATRICIA ALVES DOS SANTOS
 A Partir de: 21/02/2015 Até 19/08/2015
 Motivo da Contratação em Substituição:
 CONTRATO/SEDUC/34863/2015 DE:
 31/03/2015
 Processo Nº: 1000001827669
 Contratado: (110310/34) MARIA DO CARMO SILVA
 CPF: 896.122.721-15
 Cargo/Função: (3506) PROFESSOR EDUC. BASICA
 Referência: B-001 Carga Horária: 20H
 Habilitação:
 Un. Adm: (011690) E.E. FREI AMBROSIO
 Substituído: (31299/1) ROSEMEIRE DE MATOS BARBOSA SANTOS
 A Partir de: 13/03/2015 Até 11/05/2015
 Motivo da Contratação em Substituição:
 CONTRATO/SEDUC/34864/2015 DE:
 31/03/2015
 Processo Nº: 1000001826744
 Contratado: (111250/9) LAURENICE FIGUEIREDO DA CRUZ
 CPF: 537.423.201-06
 Cargo/Função: (3506) PROFESSOR EDUC. BASICA
 Referência: B-001 Carga Horária: 11H
 Habilitação:
 Un. Adm: (009326) E.E. Pe. ERNESTO CAMILO BARRETO
 Substituído: (44767/1) SUELI EUSTAQUIO DE CARVALHO
 A Partir de: 04/02/2015 Até 05/03/2015
 Motivo da Contratação em Substituição:
 CONTRATO/SEDUC/34865/2015 DE:
 31/03/2015
 Processo Nº: 1000001827465
 Contratado: (111638/10) ANGELITA SOARES GOULART
 CPF: 425.681.961-49
 Cargo/Função: (3506) PROFESSOR EDUC. BASICA
 Referência: B-001 Carga Horária: 20H
 Habilitação:
 Un. Adm: (044253) E.E. QUERENCIA
 Substituído: (85516/2) EDMA BASTOS DE SOUSA
 A Partir de: 23/02/2015 Até 26/02/2015
 Motivo da Contratação em Substituição:
 CONTRATO/SEDUC/34866/2015 DE:
 31/03/2015
 Processo Nº: 1000001827258
 Contratado: (113882/8) DARCI VIEIRA DOS SANTOS
 CPF: 360.411.141-20
 Cargo/Função: (3476) APOIO ADM EDUC PROFISSIONALIZADO-30
 Referência: A-001 Carga Horária: 30H
 Habilitação:
 Un. Adm: (038725) CRECHE EST. ENS. FUND. NASLA JOAQUIM ASCHAR
 Substituído: (76493/3) CELECY PEREIRA DIAS
 A Partir de: 02/03/2015 Até 30/04/2015
 Motivo da Contratação em Substituição:
 CONTRATO/SEDUC/34867/2015 DE:
 31/03/2015
 Processo Nº: 1000001798368
 Contratado: (115004/15) AROLDSON ALVES DO NASCIMENTO
 CPF: 942.992.001-44
 Cargo/Função: (3506) PROFESSOR EDUC. BASICA
 Referência: B-001 Carga Horária: 05H
 Habilitação:
 Un. Adm: (011843) E.E. Dep. FRANCISCO VILANOVA
 Substituído: (33018/1) SUELI TOMAZ DA CRUZ FREITAS

A Partir de: 04/02/2015 Até 18/12/2015
 Motivo da Contratação em Substituição:
 CONTRATO/SEDUC/34868/2015 DE:
 31/03/2015
 Processo Nº: 1000001825277
 Contratado: (115546/23) TULIO VARGAS LOPES TEIXEIRA
 CPF: 652.152.731-20
 Cargo/Função: (3506) PROFESSOR EDUC. BASICA
 Referência: B-001 Carga Horária: 14H
 Habilitação:
 Un. Adm: (014214) E.E. 13 DE MAIO
 Substituído: (93721/37) RENE VIEIRA LIMA
 A Partir de: 23/02/2015 Até 18/12/2015
 Motivo da Contratação em Substituição:
 CONTRATO/SEDUC/34869/2015 DE:
 31/03/2015
 Processo Nº: 1000001822549
 Contratado: (117175/62) ELIANE CONCEICAO DA SILVA E SOUZA
 CPF: 919.907.851-15
 Cargo/Função: (3506) PROFESSOR EDUC. BASICA
 Referência: B-001 Carga Horária: 20H
 Habilitação:
 Un. Adm: (012688) E.E. ANTONIO JOAO RIBEIRO
 Substituído: (36797/2) MAYRA MARGARETH AJALA LOUBET SILVA
 A Partir de: 12/02/2015 Até 18/12/2015
 Motivo da Contratação em Substituição:
 CONTRATO/SEDUC/34870/2015 DE:
 31/03/2015
 Processo Nº: 1000001824532
 Contratado: (117209/25) ANA LUIZA CARVALHO FURLAN
 CPF: 218.937.348-46
 Cargo/Função: (3506) PROFESSOR EDUC. BASICA
 Referência: B-001 Carga Horária: 20H
 Habilitação:
 Un. Adm: (094420) E.E. MADRE CRISTINA
 Substituído: (74559/10) MARTA JUSTINA DOS REIS LIMA
 A Partir de: 17/03/2015 Até 18/12/2015
 Motivo da Contratação em Substituição:
 CONTRATO/SEDUC/34871/2015 DE:
 31/03/2015
 Processo Nº: 1000001823876
 Contratado: (120365/24) FABIO ALVES DOS SANTOS
 CPF: 014.954.441-39
 Cargo/Função: (3506) PROFESSOR EDUC. BASICA
 Referência: B-001 Carga Horária: 08H
 Habilitação:
 Un. Adm: (016136) E.E. WALDEMON MORAES COELHO
 Substituído: (46002/40) IVANIA RIBEIRO DA SILVA
 A Partir de: 09/03/2015 Até 06/06/2015
 Motivo da Contratação em Substituição:
 CONTRATO/SEDUC/34872/2015 DE:
 31/03/2015
 Processo Nº: 1000001826639
 Contratado: (121702/43) ADEMILDO PEREIRA DE OLIVEIRA
 CPF: 603.983.611-34
 Cargo/Função: (3506) PROFESSOR EDUC. BASICA
 Referência: B-001 Carga Horária: 20H
 Habilitação:
 Un. Adm: (011703) E.E. PROF. DEMETRIO COSTA PEREIRA
 Substituído: (32963/1) MARIA HELENA DE PAULA FREDDI
 A Partir de: 02/03/2015 Até 31/03/2015
 Motivo da Contratação em Substituição:
 CONTRATO/SEDUC/34873/2015 DE:
 31/03/2015
 Processo Nº: 1000001822547
 Contratado: (122795/14) ROSIMA SOARES PEREIRA
 CPF: 621.147.861-53
 Cargo/Função: (3506) PROFESSOR EDUC. BASICA
 Referência: B-001 Carga Horária: 20H
 Habilitação:
 Un. Adm: (012246) E.E. DOM BOSCO
 Substituído: (121187/11) MARIA DE FATIMA ALEXANDRE ZANOLI
 A Partir de: 02/03/2015 Até 18/12/2015
 Motivo da Contratação em Substituição:
 CONTRATO/SEDUC/34874/2015 DE:
 31/03/2015
 Processo Nº: 1000001825468
 Contratado: (123051/18) ADNA MARIA DA SILVA
 CPF: 522.402.231-20
 Cargo/Função: (3506) PROFESSOR EDUC. BASICA
 Referência: B-001 Carga Horária: 04H
 Habilitação:
 Un. Adm: (015920) E.E. ANTONIO HORTOLLANI
 Substituído: (112346/8) ELVIS ZAVITOSKI
 A Partir de: 23/02/2015 Até 12/03/2015
 Motivo da Contratação em Substituição:
 CONTRATO/SEDUC/34875/2015 DE:
 31/03/2015
 Processo Nº: 1000001825356
 Contratado: (123361/27) MARIA RITA DO NASCIMENTO SILVA
 CPF: 779.105.831-68
 Cargo/Função: (3506) PROFESSOR EDUC. BASICA
 Referência: B-001 Carga Horária: 20H

Habilitação:
 Un. Adm: (014206) E.E. ALEXANDRE QUIRINO SOUZA
 Substituído: (106180/20) AURINETE VIEIRA LIMA DA FONSECA
 A Partir de: 11/03/2015 Até 18/12/2015
 Motivo da Contratação em Substituição:
 CONTRATO/SEDUC/34876/2015 DE:
 31/03/2015
 Processo Nº: 1000001825538
 Contratado: (123534/15) EDVANDA APARECIDA DE SOUZA
 CPF: 006.913.571-10
 Cargo/Função: (3506) PROFESSOR EDUC. BASICA
 Referência: B-001 Carga Horária: 12H
 Habilitação:
 Un. Adm: (012718) E.E. BEL. RIBEIRO DE ARRUDA
 Substituído: (56371/37) WANDERSON SEBASTIAO BARBOSA BASTOS
 A Partir de: 03/03/2015 Até 18/12/2015
 Motivo da Contratação em Substituição:
 CONTRATO/SEDUC/34877/2015 DE:
 31/03/2015
 Processo Nº: 1000001824494
 Contratado: (125790/35) LIDIANE ALVARES MENDES
 CPF: 822.050.781-00
 Cargo/Função: (3506) PROFESSOR EDUC. BASICA
 Referência: B-001 Carga Horária: 01H
 Habilitação:
 Un. Adm: (049786) E.E. ULISSES GUIMARAES
 Substituído: (53526/15) ELMIS ELI DE OLIVEIRA
 A Partir de: 05/03/2015 Até 03/05/2015
 Motivo da Contratação em Substituição:
 CONTRATO/SEDUC/34878/2015 DE:
 31/03/2015
 Processo Nº: 1000001825383
 Contratado: (126833/22) DAIANE ORBEN
 CPF: 951.245.861-68
 Cargo/Função: (3506) PROFESSOR EDUC. BASICA
 Referência: B-001 Carga Horária: 09H
 Habilitação:
 Un. Adm: (021083) E.E. DOM AQUINO CORREA
 Substituído: (123985/15) KELLY CRISTINA DE OLIVEIRA SILVA POLETE
 A Partir de: 13/10/2014 Até 17/10/2014
 Motivo da Contratação em Substituição:
 CONTRATO/SEDUC/34879/2015 DE:
 31/03/2015
 Processo Nº: 1000001823447
 Contratado: (128564/17) ELENILCE LINA DE CARVALHO
 CPF: 405.186.041-87
 Cargo/Função: (3506) PROFESSOR EDUC. BASICA
 Referência: B-001 Carga Horária: 04H
 Habilitação:
 Un. Adm: (013609) E.E. PROF. JURACY MACEDO
 Substituído: (29129/1) IZAIAS RESPLANDES DE SOUSA
 A Partir de: 11/03/2015 Até 09/04/2015
 Motivo da Contratação em Substituição:
 CONTRATO/SEDUC/34880/2015 DE:
 31/03/2015
 Processo Nº: 1000001824087
 Contratado: (128706/45) VERA LUCIA MENDES DA SILVA
 CPF: 429.178.401-53
 Cargo/Função: (3506) PROFESSOR EDUC. BASICA
 Referência: B-001 Carga Horária: 20H
 Habilitação:
 Un. Adm: (071765) E.E. DUNGA RODRIGUES
 Substituído: (87300/1) SOLANGE BORGES MAGALHAES
 A Partir de: 02/03/2015 Até 30/04/2015
 Motivo da Contratação em Substituição:
 CONTRATO/SEDUC/34881/2015 DE:
 31/03/2015
 Processo Nº: 1000001826822
 Contratado: (129383/11) GENILVA MARQUES JARDIM SACHETTI
 CPF: 846.582.661-72
 Cargo/Função: (3506) PROFESSOR EDUC. BASICA
 Referência: B-001 Carga Horária: 20H
 Habilitação:
 Un. Adm: (016390) E.E. CECILIA MEIRELLES
 Substituído: (54089/6) MARIA LUIZA ANTUNES
 A Partir de: 04/02/2015 Até 07/02/2015
 Motivo da Contratação em Substituição:
 CONTRATO/SEDUC/34882/2015 DE:
 31/03/2015
 Processo Nº: 1000001809928
 Contratado: (129514/35) ANA PAULA DA SILVA
 CPF: 706.732.221-95
 Cargo/Função: (3506) PROFESSOR EDUC. BASICA
 Referência: B-001 Carga Horária: 03H
 Habilitação:
 Un. Adm: (114553) E.E. Pe. JHOANNES BERTHOLD HENNING
 Substituído: (129528/16) ELENITA MARIA DA SILVA
 A Partir de: 04/02/2015 Até 18/12/2015
 Motivo da Contratação em Substituição:
 CONTRATO/SEDUC/34883/2015 DE:
 31/03/2015
 Processo Nº: 1000001826567
 Contratado: (130242/35) ANA VITORIA DOCIATI

CPF: 990.843.091-20
 Cargo/Função: (3506) PROFESSOR EDUC. BASICA
 Referência: B-001 Carga Horária: 20H
 Habilitação:
 Un. Adm: (016365) E.E. KREEN AKARORE
 Substituído: (139965/1) TEREZINHA APARECIDA LEITE
 A Partir de: 26/02/2015 Até 26/04/2015
 Motivo da Contratação em Substituição:
 CONTRATO/SEDUC/34884/2015 DE:
 31/03/2015
 Processo Nº: 1000001798392
 Contratado: (130511/24) EDINEIA DALBEM CLARINDO
 CPF: 842.746.201-82
 Cargo/Função: (3506) PROFESSOR EDUC. BASICA
 Referência: B-001 Carga Horária: 12H
 Habilitação:
 Un. Adm: (011843) E.E. Dep. FRANCISCO VILANOVA
 Substituído: (220748/3) MARIA MOREIRA CURTY
 A Partir de: 04/02/2015 Até 18/12/2015
 Motivo da Contratação em Substituição:
 PUBLICADA, REGISTRADA, CUMPRÁ-SE.
 Cuiabá-MT, 31 de Março de 2015.
 Perminio Pinto Filho
 Secretário de Estado de Educação

O Secretário de Estado de Educação no uso de suas atribuições que lhes são conferidas por lei,
 Resolve: CANCELAR - SEDUC
 Objeto: CONTRATO TEMPORARIO EM SUBSTITUIÇÃO POR MOTIVO DE URGÊNCIA
 CONTRATO/SEDUC/34885/2015 DE:
 31/03/2015
 Processo Nº: 1000001762864
 Contratado: (132883/19) ELLEN MONTINELLI
 CPF: 002.339.721-70
 Cargo/Função: (3506) PROFESSOR EDUC. BASICA
 Referência: B-001 Carga Horária: 06H
 Habilitação:
 Un. Adm: (016543) E.E. CANDIDO PORTINARI
 Substituído: (209478/4) MARIA LUIZA FAVERO
 Em: 22/03/2015
 Motivo da Contratação em Substituição:
 PUBLICADA, REGISTRADA, CUMPRÁ-SE.
 Cuiabá-MT, 31 de Março de 2015.
 Perminio Pinto Filho
 Secretário de Estado de Educação

O Secretário de Estado de Educação no uso de suas atribuições que lhes são conferidas por lei,
 Resolve: AUTORIZAR - SEDUC
 Objeto: CONTRATO TEMPORARIO EM SUBSTITUIÇÃO POR MOTIVO DE URGÊNCIA
 CONTRATO/SEDUC/34886/2015 DE:
 31/03/2015
 Processo Nº: 1000001824460
 Contratado: (134588/32) ADRIANA DOS SANTOS ALMEIDA OLIVEIRA
 CPF: 016.973.281-99
 Cargo/Função: (3506) PROFESSOR EDUC. BASICA
 Referência: B-001 Carga Horária: 02H
 Habilitação:
 Un. Adm: (157236) E.E. PROFª FRANCISCA DE SOUZA ALENCAR
 Substituído: (210915/4) RYLTON MARCUS ALVES SODRE
 A Partir de: 10/03/2015 Até 22/03/2015
 Motivo da Contratação em Substituição:
 CONTRATO/SEDUC/34887/2015 DE:
 31/03/2015
 Processo Nº: 1000001827274
 Contratado: (134838/31) ALIONE GOMES DE ABREU TAUBER
 CPF: 696.484.501-10
 Cargo/Função: (3506) PROFESSOR EDUC. BASICA
 Referência: B-001 Carga Horária: 15H
 Habilitação:
 Un. Adm: (011193) E.E. 10 DE DEZEMBRO
 Substituído: (37041/4) IVONE MARIA BORGES FORTUNATO
 A Partir de: 04/03/2015 Até 02/05/2015
 Motivo da Contratação em Substituição:
 CONTRATO/SEDUC/34888/2015 DE:
 31/03/2015
 Processo Nº: 1000001827223
 Contratado: (135907/12) BENICE DA COSTA PINTO
 CPF: 846.015.741-53
 Cargo/Função: (3506) PROFESSOR EDUC. BASICA
 Referência: B-001 Carga Horária: 20H
 Habilitação:
 Un. Adm: (009393) E.E. JOAO BRIENE DE CAMARGO
 Substituído: (86771/21) FELIPE BISPO DO NASCIMENTO
 A Partir de: 20/03/2015 Até 18/12/2015
 Motivo da Contratação em Substituição:
 CONTRATO/SEDUC/34889/2015 DE:
 31/03/2015
 Processo Nº: 1000001826907
 Contratado: (136463/14) OBERDAN JOSE BORTOLANZA
 CPF: 604.571.041-04
 Cargo/Função: (3506) PROFESSOR EDUC. BASICA
 Referência: B-001 Carga Horária: 20H

Habilitação:
 Un. Adm: (010413) E.E. JOSE MAGNO
 Substituído: (33520/1) ILDETE ANGELA PRETO
 A Partir de: 14/03/2015 Até 11/07/2015
 Motivo da Contratação em Substituição:
 CONTRATO/SEDUC/34890/2015 DE:
 31/03/2015
 Processo Nº: 1000001810423
 Contratado: (137281/13) ANTONIO LEONCIO DE BARROS LIMA
 CPF: 572.293.251-53
 Cargo/Função: (3506) PROFESSOR EDUC. BASICA
 Referência: B-001 Carga Horária: 19H
 Habilitação:
 Un. Adm: (012335) E.E. PROFª. MARIA MACEDO RODRIGUES
 Substituído: (40730/7) ANA LUCIA DE CAMPOS TAVEIRA
 A Partir de: 01/03/2015 Até 29/05/2015
 Motivo da Contratação em Substituição:
 CONTRATO/SEDUC/34891/2015 DE:
 31/03/2015
 Processo Nº: 1000001826917
 Contratado: (138730/8) MARACIDES BARROZO PINHEIRO
 CPF: 362.519.841-04
 Cargo/Função: (3506) PROFESSOR EDUC. BASICA
 Referência: B-001 Carga Horária: 05H
 Habilitação:
 Un. Adm: (124109) E.E. BROMILDO LAWISCH
 Substituído: (121751/9) ROSEMARY APARECIDA RODRIGUES
 A Partir de: 09/02/2015 Até 18/12/2015
 Motivo da Contratação em Substituição:
 CONTRATO/SEDUC/34892/2015 DE:
 31/03/2015
 Processo Nº: 1000001826570
 Contratado: (138787/13) LISLYE DE MATOS
 CPF: 001.726.471-50
 Cargo/Função: (3506) PROFESSOR EDUC. BASICA
 Referência: B-001 Carga Horária: 20H
 Habilitação:
 Un. Adm: (016284) E.E. BOA VISTA
 Substituído: (49766/12) SANDRA MARA LEITE FANAIA FONTES
 A Partir de: 23/02/2015 Até 23/05/2015
 Motivo da Contratação em Substituição:
 CONTRATO/SEDUC/34893/2015 DE:
 31/03/2015
 Processo Nº: 1000001827714
 Contratado: (138903/23) ELIZETE ALVES LEITE
 CPF: 959.189.571-20
 Cargo/Função: (3506) PROFESSOR EDUC. BASICA
 Referência: B-001 Carga Horária: 20H
 Habilitação:
 Un. Adm: (013056) E.E. MARIO SPINELLI
 Substituído: (31128/1) LUSIA GONCALVES DA SILVA
 A Partir de: 04/02/2015 Até 28/03/2015
 Motivo da Contratação em Substituição:
 CONTRATO/SEDUC/34894/2015 DE:
 31/03/2015
 Processo Nº: 1000001823150
 Contratado: (139851/12) JOCINETE MARGARIDA PIRES DE CAMPOS
 CPF: 925.764.191-00
 Cargo/Função: (3506) PROFESSOR EDUC. BASICA
 Referência: B-001 Carga Horária: 20H
 Habilitação:
 Un. Adm: (044954) E.E. PROFª. ANA TEREZA ALBERNAS
 Substituído: (39652/1) EVA FERREIRA DA CRUZ
 A Partir de: 21/02/2015 Até 09/05/2015
 Motivo da Contratação em Substituição:
 CONTRATO/SEDUC/34895/2015 DE:
 31/03/2015
 Processo Nº: 1000001827049
 Contratado: (140337/19) JOANIZE CRISTINA CORREA
 CPF: 362.415.391-91
 Cargo/Função: (3506) PROFESSOR EDUC. BASICA
 Referência: B-001 Carga Horária: 20H
 Habilitação:
 Un. Adm: (016047) E.E. JOAO MONTEIRO SOBRINHO
 Substituído: (28726/1) FLAINE VASCONCELOS CASTANHEIRA
 A Partir de: 24/03/2015 Até 19/06/2015
 Motivo da Contratação em Substituição:
 CONTRATO/SEDUC/34896/2015 DE:
 31/03/2015
 Processo Nº: 1000001825374
 Contratado: (140439/19) NILVA ANGELINA RIBEIRO
 CPF: 292.815.472-87
 Cargo/Função: (3506) PROFESSOR EDUC. BASICA
 Referência: B-001 Carga Horária: 20H
 Habilitação:
 Un. Adm: (014621) E.E. MARECHAL RONDON
 Substituído: (60811/36) MANOEL DA CONCEICAO SANTOS
 A Partir de: 13/03/2015 Até 18/12/2015
 Motivo da Contratação em Substituição:
 CONTRATO/SEDUC/34897/2015 DE:
 31/03/2015
 Processo Nº: 1000001826782
 Contratado: (141290/14) KATIA MIRANDA CAVALCANTE

CPF: 831.439.711-34
 Cargo/Função: (3506) PROFESSOR EDUC. BASICA
 Referência: B-001 Carga Horária: 18H
 Habilitação:
 Un. Adm: (010243) E.E. Cel. RAFAEL DE SIQUEIRA
 Substituído: (43660/1) NEUSIVAN RIBEIRO MARQUES DE LIMA
 A Partir de: 02/03/2015 Até 30/04/2015
 Motivo da Contratação em Substituição:

CONTRATO/SEDUC/34898/2015 DE:
 31/03/2015

Processo Nº: 1000001827636
 Contratado: (142093/11) NAIR LOPES DA SILVA RODRIGUES
 CPF: 535.087.261-34
 Cargo/Função: (3476) APOIO ADM. EDUCACIONAL-ELEMENTAR
 Referência: A-001 Carga Horária: 30H
 Habilitação:
 Un. Adm: (014958) E.E. ANTONIO JOSE DE LIMA
 Substituído: (227712/1) SUELI VIEIRA
 A Partir de: 03/03/2015 Até 29/08/2015
 Motivo da Contratação em Substituição:

CONTRATO/SEDUC/34899/2015 DE:
 31/03/2015

Processo Nº: 1000001827137
 Contratado: (143031/14) DURCILENE GUIA DA SILVA
 CPF: 429.716.591-00
 Cargo/Função: (3506) PROFESSOR EDUC. BASICA
 Referência: B-001 Carga Horária: 20H
 Habilitação:
 Un. Adm: (009938) E.E. PROFª. PACIANA TORRES DE SANTANA
 Substituído: (128344/9) ENDRIGO ANTUNES MARTINS
 A Partir de: 11/03/2015 Até 09/04/2015
 Motivo da Contratação em Substituição:

CONTRATO/SEDUC/34900/2015 DE:
 31/03/2015

Processo Nº: 1000001827232
 Contratado: (144203/16) IVANI DA ROCHA
 CPF: 853.755.001-91
 Cargo/Função: (3506) PROFESSOR EDUC. BASICA
 Referência: B-001 Carga Horária: 14H
 Habilitação:
 Un. Adm: (061441) E.E. 19 DE DEZEMBRO
 Substituído: (211100/12) SUZANA RODRIGUES DA SILVA
 A Partir de: 09/03/2015 Até 30/04/2015
 Motivo da Contratação em Substituição:

CONTRATO/SEDUC/34901/2015 DE:
 31/03/2015

Processo Nº: 1000001815450
 Contratado: (144795/12) DANIEL ANTONIO BENITES DE PAULA
 CPF: 021.912.511-29
 Cargo/Função: (3506) PROFESSOR EDUC. BASICA
 Referência: B-001 Carga Horária: 02H
 Habilitação:
 Un. Adm: (015954) E.E. WILSON DE ALMEIDA
 Substituído: (140137/3) LAURENTINO BERNARDES VIEIRA
 A Partir de: 14/02/2015 Até 16/03/2015
 Motivo da Contratação em Substituição:

CONTRATO/SEDUC/34902/2015 DE:
 31/03/2015

Processo Nº: 1000001829470
 Contratado: (144995/14) ALEANDRA XAVIER DO NASCIMENTO
 CPF: 697.834.971-20
 Cargo/Função: (3506) PROFESSOR EDUC. BASICA
 Referência: B-001 Carga Horária: 20H
 Habilitação:
 Un. Adm: (016179) E.E. BENEDITO CESARIO DA CRUZ
 Substituído: (37732/1) MARIA IRIA GONCALVES FERNANDES
 A Partir de: 04/02/2015 Até 01/03/2015
 Motivo da Contratação em Substituição:
 PUBLICADA, REGISTRADA, CUMPRÁ-SE.
 Cuiabá-MT, 31 de Março de 2015.
 Perminio Pinto Filho
 Secretário de Estado de Educação

O Secretário de Estado de Educação no uso de suas atribuições que lhes são conferidas por lei,
 Resolve: CANCELAR - SEDUC
 Objeto: CONTRATO TEMPORARIO EM SUBSTITUIÇÃO POR MOTIVO DE URGÊNCIA
 CONTRATO/SEDUC/34903/2015 DE: 31/03/2015

Processo Nº: 1000001773140
 Contratado: (145080/23) ADRIANE SEBASTIANA MARTINS
 CPF: 953.228.921-68
 Cargo/Função: (3506) PROFESSOR EDUC. BASICA
 Referência: B-001 Carga Horária: 10H
 Habilitação:
 Un. Adm: (124060) E.E. PROFª MARIA HERMINIA ALVES
 Substituído: (113365/17) DANIELLE CARDOSO PEIXOTO
 Em: 23/03/2015
 Motivo da Contratação em Substituição:
 PUBLICADA, REGISTRADA, CUMPRÁ-SE.
 Cuiabá-MT, 31 de Março de 2015.
 Perminio Pinto Filho
 Secretário de Estado de Educação

O Secretário de Estado de Educação no uso de suas atribuições que lhes são conferidas por lei,
 Resolve: AUTORIZAR - SEDUC
 Objeto: CONTRATO TEMPORARIO EM SUBSTITUIÇÃO POR MOTIVO DE URGÊNCIA
 CONTRATO/SEDUC/34904/2015 DE:
 31/03/2015

Processo Nº: 1000001825641
 Contratado: (17054/8) ENETE SIMAS DA SILVA
 CPF: 304.776.891-91
 Cargo/Função: (3506) PROFESSOR EDUC. BASICA
 Referência: B-001 Carga Horária: 20H
 Habilitação:
 Un. Adm: (013838) E.E. ALEXANDRE GOMES SILVA CHAVES
 Substituído: (21655/1) IVANILDES SALLES DE SOUZA
 A Partir de: 13/03/2015 Até 22/03/2015
 Motivo da Contratação em Substituição:

CONTRATO/SEDUC/34905/2015 DE:
 31/03/2015

Processo Nº: 1000001825413
 Contratado: (200675/2) ANDERSON SOARES DA SILVA
 CPF: 700.769.602-34
 Cargo/Função: (3506) PROFESSOR EDUC. BASICA
 Referência: B-001 Carga Horária: 21H
 Habilitação:
 Un. Adm: (009482) E.E. PROF. HELIODORO CAPISTRANO DA SILVA
 Substituído: (226766/1) FABRICIA AUXILIADORA QUEIROZ
 A Partir de: 10/03/2015 Até 19/03/2015
 Motivo da Contratação em Substituição:

CONTRATO/SEDUC/34906/2015 DE:
 31/03/2015

Processo Nº: 1000001827464
 Contratado: (200880/11) ANGELA INACIO RAMALHO
 CPF: 901.867.701-97
 Cargo/Função: (3506) PROFESSOR EDUC. BASICA
 Referência: B-001 Carga Horária: 20H
 Habilitação:
 Un. Adm: (013056) E.E. MARIO SPINELLI
 Substituído: (34413/1) CELIA MARIA ALVARES DA SILVA SOUZA
 A Partir de: 05/03/2015 Até 03/04/2015
 Motivo da Contratação em Substituição:

CONTRATO/SEDUC/34907/2015 DE:
 31/03/2015

Processo Nº: 1000001825797
 Contratado: (201164/7) VERONICA SILVA DE ALBUQUERQUE
 CPF: 036.364.321-41
 Cargo/Função: (3506) PROFESSOR EDUC. BASICA
 Referência: B-001 Carga Horária: 20H
 Habilitação:
 Un. Adm: (011720) E.E. UNIAO E FORÇA
 Substituído: (36586/1) SAMIRA ABDEL AZIZ
 A Partir de: 16/03/2015 Até 13/06/2015
 Motivo da Contratação em Substituição:

CONTRATO/SEDUC/34908/2015 DE:
 31/03/2015

Processo Nº: 1000001827275
 Contratado: (201877/32) ADAO LUIZ MARCOSKI
 CPF: 798.481.411-20
 Cargo/Função: (3506) PROFESSOR EDUC. BASICA
 Referência: B-001 Carga Horária: 15H
 Habilitação:
 Un. Adm: (009865) E.E. ALICE FONTES PINHEIRO
 Substituído: (96893/3) VALERIA MENABO DE MORAES
 A Partir de: 10/03/2015 Até 24/03/2015
 Motivo da Contratação em Substituição:

CONTRATO/SEDUC/34909/2015 DE:
 31/03/2015

Processo Nº: 1000001827271
 Contratado: (201901/18) OMAR GONCALVES FORTES
 CPF: 843.653.231-72
 Cargo/Função: (3506) PROFESSOR EDUC. BASICA
 Referência: B-001 Carga Horária: 14H
 Habilitação:
 Un. Adm: (014460) E.E. JULIO MULLER
 Substituído: (59959/54) ROSENEI FRANCISCO GIMENEZ DA SILVA
 A Partir de: 09/03/2015 Até 07/04/2015
 Motivo da Contratação em Substituição:

CONTRATO/SEDUC/34910/2015 DE:
 31/03/2015

Processo Nº: 1000001825927
 Contratado: (204501/19) OSVALDO CLARO LEITE NETO
 CPF: 980.279.801-00
 Cargo/Função: (3506) PROFESSOR EDUC. BASICA
 Referência: B-001 Carga Horária: 03H
 Habilitação:
 Un. Adm: (010766) E.E. PONCE DE ARRUDA
 Substituído: (22717/3) BORNEI BRUNO DE FIGUEIREDO
 A Partir de: 06/03/2015 Até 03/07/2015
 Motivo da Contratação em Substituição:

CONTRATO/SEDUC/34911/2015 DE:
 31/03/2015

Processo Nº: 1000001827577
 Contratado: (204892/6) ELIANE CARLOS PEREIRA
 CPF: 932.492.681-00

Cargo/Função: (3506) PROFESSOR EDUC. BASICA
Referência: B-001 Carga Horária: 02H
Habilitação:
Un. Adm: (044261) E.E. MARIA DA GLORIA VARGAS UCHOA
Substituído: (65763/34) VALDIRENE MARQUES DA COSTA COELHO
A Partir de: 09/02/2015 Até 22/04/2015
Motivo da Contratação em Substituição:

CONTRATO/SEDUC/34912/2015 DE:
31/03/2015

Processo Nº: 1000001827266
Contratado: (206087/31) JUREMA GOMES DE SOUZA E SILVA
CPF: 891.256.061-15
Cargo/Função: (3506) PROFESSOR EDUC. BASICA
Referência: B-001 Carga Horária: 06H
Habilitação:
Un. Adm: (014460) E.E. JULIO MULLER
Substituído: (59959/54) ROSENEI FRANCISCO GIMENEZ DA SILVA
A Partir de: 09/03/2015 Até 07/04/2015
Motivo da Contratação em Substituição:
PUBLICADA, REGISTRADA, CUMPR-SE.
Cuiabá-MT, 31 de Março de 2015.
Perminio Pinto Filho
Secretário de Estado de Educação

O Secretário de Estado de Educação no uso de suas atribuições que lhes são conferidas por lei,
Resolve: RETIFICAR - SEDUC
Objeto: CONTRATAÇÃO TEMPORARIA POR MOTIVO DE URGÊNCIA
CONTRATO/SEDUC/35097/2015 DE:
31/03/2015

Processo Nº: 1000001762198
Contratado: (114317/10) JOSE FERREIRA DE MEDEIROS
CPF: 262.841.201-25
Cargo/Função: (3506) CONTR.TEMP.FUNCAO PROF. HABILITADO
Referência: C-001 Carga Horária: 06 horas semanais
Habilitação:
Un. Adm: (154156) E.E. PAULO FREIRE
A Partir de: 06/02/2015 Até 18/12/2015
Motivo da Contratação:
PUBLICADA, REGISTRADA, CUMPR-SE.
Cuiabá-MT, 31 de Março de 2015.
Perminio Pinto Filho
Secretário de Estado de Educação

O Secretário de Estado de Educação no uso de suas atribuições que lhes são conferidas por lei,
Resolve: AUTORIZAR - SEDUC
Objeto: CONTRATAÇÃO TEMPORARIA POR MOTIVO DE URGÊNCIA
CONTRATO/SEDUC/35098/2015 DE:
31/03/2015

Processo Nº: 1000001824466
Contratado: (115644/18) CATCHIANE PEREIRA PADIHA
CPF: 915.247.331-72
Cargo/Função: (3506) CONTR.TEMP.FUNCAO PROF. HABILITADO
Referência: B-001 Carga Horária: 02 horas semanais
Habilitação:
Un. Adm: (012610) E.E. MARIA S. PEIXOTO MOURA
A Partir de: 01/03/2015 Até 18/12/2015
Motivo da Contratação:

CONTRATO/SEDUC/35099/2015 DE:
31/03/2015

Processo Nº: 1000001823961
Contratado: (116407/26) INEZ CRISTINA DE OLIVEIRA
CPF: 630.611.801-25
Cargo/Função: (3506) CONTR.TEMP.FUNCAO PROF. HABILITADO
Referência: B-001 Carga Horária: 30 horas semanais
Habilitação:
Un. Adm: (012246) E.E. DOM BOSCO
A Partir de: 18/03/2015 Até 18/12/2015
Motivo da Contratação:

CONTRATO/SEDUC/35100/2015 DE: 31/03/2015

Processo Nº: 1000001825603
Contratado: (117587/47) MANOEL CARRIJO DE REZENDE NETO
CPF: 891.297.841-15
Cargo/Função: (3506) CONTR.TEMP.FUNCAO PROF. HABILITADO
Referência: B-001 Carga Horária: 04 horas semanais
Habilitação:
Un. Adm: (173576) E.E. GOV. DANTE MARTINS DE OLIVEIRA
A Partir de: 19/03/2015 Até 18/12/2015
Motivo da Contratação:

CONTRATO/SEDUC/35101/2015 DE:
31/03/2015

Processo Nº: 1000001827532
Contratado: (118241/14) ZELIA MARIA LOSS LONDERO
CPF: 499.559.260-15
Cargo/Função: (3506) CONTR.TEMP.FUNCAO PROF. HABILITADO
Referência: B-001 Carga Horária: 20 horas semanais
Habilitação:
Un. Adm: (077925) E.E. SANTA CRUZ
A Partir de: 09/02/2015 Até 18/12/2015
Motivo da Contratação:

PUBLICADA, REGISTRADA, CUMPR-SE.
Cuiabá-MT, 31 de Março de 2015.
Perminio Pinto Filho
Secretário de Estado de Educação

O Secretário de Estado de Educação no uso de suas atribuições que lhes são conferidas por lei,
Resolve: AUTORIZAR - SEDUC
Objeto: CONTRATAÇÃO TEMPORARIA POR MOTIVO DE URGÊNCIA
CONTRATO/SEDUC/35232/2015 DE:
31/03/2015

Processo Nº: 1000001825983
Contratado: (222221/16) LUCILIA JESUS DE BARROS
CPF: 871.175.171-15
Cargo/Função: (3506) CONTR.TEMP.FUNCAO PROF. HABILITADO
Referência: B-001 Carga Horária: 02 horas semanais
Habilitação:
Un. Adm: (069205) E.E. PROF. GERSON CARLOS DA SILVA
A Partir de: 16/03/2015 Até 18/12/2015
Motivo da Contratação:

CONTRATO/SEDUC/35233/2015 DE:
31/03/2015

Processo Nº: 1000001825868
Contratado: (222364/28) MARIA ELIZABETE DE ANDRADE
CPF: 482.479.799-34
Cargo/Função: (3506) CONTR.TEMP.FUNCAO PROF. HABILITADO
Referência: B-001 Carga Horária: 05 horas semanais
Habilitação:
Un. Adm: (009520) E.E. ANDRE AVELINO RIBEIRO
A Partir de: 24/03/2015 Até 18/12/2015
Motivo da Contratação:
PUBLICADA, REGISTRADA, CUMPR-SE.
Cuiabá-MT, 31 de Março de 2015.
Perminio Pinto Filho
Secretário de Estado de Educação

O Secretário de Estado de Educação no uso de suas atribuições que lhes são conferidas por lei,
Resolve: AUTORIZAR - SEDUC
Objeto: CONTRATAÇÃO TEMPORARIA POR MOTIVO DE URGÊNCIA
CONTRATO/SEDUC/35190/2015 DE:
31/03/2015

Processo Nº: 1000001825978
Contratado: (209838/51) MAURA GOMES DA ROCHA
CPF: 569.457.951-87
Cargo/Função: (3506) CONTR.TEMP.FUNCAO PROF. HABILITADO
Referência: B-001 Carga Horária: 01 hora semanal
Habilitação:
Un. Adm: (014893) E.E. MILTON DA COSTA FERREIRA
A Partir de: 01/03/2015 Até 22/08/2015
Motivo da Contratação:

CONTRATO/SEDUC/35191/2015 DE:
31/03/2015

Processo Nº: 1000001829516
Contratado: (210674/15) HELIEZER FERREIRA QUEIROZ
CPF: 017.293.971-23
Cargo/Função: (3514) CONTR.TEMP.FUNCAO PROF. NAO HABILITADO
Referência: A-001 Carga Horária: 08 horas semanais
Habilitação:
Un. Adm: (069400) E.E. RAINHA DA PAZ
A Partir de: 09/02/2015 Até 18/12/2015
Motivo da Contratação:

CONTRATO/SEDUC/35192/2015 DE:
31/03/2015

Processo Nº: 1000001826931
Contratado: (211040/9) PAIATU MATULA KUIKURO
CPF: 037.952.931-97
Cargo/Função: (8850) PROFESSOR INDIO
Referência: A-001 Carga Horária: 02 horas semanais
Habilitação:
Un. Adm: (069302) E.E. INDIGENA KARIB (COMUNIDADE KUIKURO)
A Partir de: 02/03/2015 Até 18/12/2015
Motivo da Contratação:

CONTRATO/SEDUC/35193/2015 DE:
31/03/2015

Processo Nº: 1000001829454
Contratado: (211054/18) VALERIA DE LIMA VALE
CPF: 028.325.951-54
Cargo/Função: (3506) CONTR.TEMP.FUNCAO PROF. HABILITADO
Referência: B-001 Carga Horária: 14 horas semanais
Habilitação:
Un. Adm: (069582) E.E. ANDRE ANTONIO MAGGI
A Partir de: 05/03/2015 Até 18/12/2015
Motivo da Contratação:

CONTRATO/SEDUC/35194/2015 DE:
31/03/2015

Processo Nº: 1000001823249
Contratado: (211057/12) LUCINEIA SOLAO
CPF: 705.072.101-82
Cargo/Função: (3476) APOIO ADM. EDUCACIONAL-ELEMENTAR
Referência: A-001 Carga Horária: 30 horas semanais
Habilitação:
Un. Adm: (069582) E.E. ANDRE ANTONIO MAGGI

A Partir de: 18/03/2015 Até 18/12/2015
 Motivo da Contratação:
 CONTRATO/SEDUC/35195/2015 DE:
 31/03/2015

Processo Nº: 1000001822779
 Contratado: (211063/13) DEULIS MARQUIA DOS SANTOS GOMES
 CPF: 014.533.991-27
 Cargo/Função: (3506) CONTR.TEMP.FUNCAO PROF. HABILITADO
 Referência: B-001 Carga Horária: 12 horas semanais
 Habilitação:
 Un. Adm: (071773) E.E. Pe. ARLINDO IGNACIO DE OLIVEIRA
 A Partir de: 03/03/2015 Até 18/12/2015
 Motivo da Contratação:

CONTRATO/SEDUC/35196/2015 DE:
 31/03/2015

Processo Nº: 1000001823503
 Contratado: (211359/16) LOIDE PEREIRA BARBOSA
 CPF: 011.664.301-38
 Cargo/Função: (3506) CONTR.TEMP.FUNCAO PROF. HABILITADO
 Referência: B-001 Carga Horária: 02 horas semanais
 Habilitação:
 Un. Adm: (045829) E.E. GERVASIO DOS SANTOS COSTA
 A Partir de: 13/03/2015 Até 18/12/2015
 Motivo da Contratação:

CONTRATO/SEDUC/35197/2015 DE:
 31/03/2015

Processo Nº: 1000001825872
 Contratado: (211838/33) CARINE ADRIANA SESTARI
 CPF: 877.425.601-78
 Cargo/Função: (3506) CONTR.TEMP.FUNCAO PROF. HABILITADO
 Referência: B-001 Carga Horária: 01 hora semanal
 Habilitação:
 Un. Adm: (013250) E.E. ENIO PIPINO
 A Partir de: 02/03/2015 Até 18/12/2015
 Motivo da Contratação:

CONTRATO/SEDUC/35198/2015 DE:
 31/03/2015

Processo Nº: 1000001827248
 Contratado: (212328/16) DALILA GONCALVES FIGUEIREDO
 CPF: 009.640.841-39
 Cargo/Função: (3506) CONTR.TEMP.FUNCAO PROF. HABILITADO
 Referência: B-001 Carga Horária: 01 hora semanal
 Habilitação:
 Un. Adm: (010804) E.E. PIO MACHADO
 A Partir de: 20/03/2015 Até 18/12/2015
 Motivo da Contratação:

CONTRATO/SEDUC/35199/2015 DE:
 31/03/2015

Processo Nº: 1000001825723
 Contratado: (212452/21) ROSICLEIA FERREIRA CAMPOS
 CPF: 991.469.081-53
 Cargo/Função: (3506) CONTR.TEMP.FUNCAO PROF. HABILITADO
 Referência: B-001 Carga Horária: 01 hora semanal
 Habilitação:
 Un. Adm: (183652) E. E. PROFª MARIA SEBASTIANA DE SOUZA
 A Partir de: 24/02/2015 Até 18/12/2015
 Motivo da Contratação:
 PUBLICADA, REGISTRADA, CUMPRÁ-SE.
 Cuiabá-MT, 31 de Março de 2015.
 Perminio Pinto Filho
 Secretário de Estado de Educação

O Secretário de Estado de Educação no uso de suas atribuições que lhes são conferidas por lei,

Resolve: CANCELAR - SEDUC

Objeto: CONTRATAÇÃO TEMPORARIA POR MOTIVO DE URGÊNCIA

CONTRATO/SEDUC/35200/2015 DE:
 31/03/2015

Processo Nº: 1000001766272
 Contratado: (212507/10) VANDERLANDE JOSE SILVA
 CPF: 567.335.181-04
 Cargo/Função: (3506) CONTR.TEMP.FUNCAO PROF. HABILITADO
 Referência: B-001 Carga Horária: 04 horas semanais
 Habilitação:
 Un. Adm: (015172) E.E. COUTO MAGALHAES
 Em: 18/12/2015
 Motivo da Contratação:
 PUBLICADA, REGISTRADA, CUMPRÁ-SE.
 Cuiabá-MT, 31 de Março de 2015.
 Perminio Pinto Filho
 Secretário de Estado de Educação

O Secretário de Estado de Educação no uso de suas atribuições que lhes são conferidas por lei,

Resolve: AUTORIZAR - SEDUC

Objeto: CONTRATAÇÃO TEMPORARIA POR MOTIVO DE URGÊNCIA

CONTRATO/SEDUC/35201/2015 DE:
 31/03/2015

Processo Nº: 1000001827658
 Contratado: (212507/13) VANDERLANDE JOSE SILVA
 CPF: 567.335.181-04
 Cargo/Função: (3506) CONTR.TEMP.FUNCAO PROF. HABILITADO
 Referência: B-001 Carga Horária: 03 horas semanais

Habilitação:
 Un. Adm: (015172) E.E. COUTO MAGALHAES
 A Partir de: 26/03/2015 Até 18/12/2015
 Motivo da Contratação:
 CONTRATO/SEDUC/35202/2015 DE:
 31/03/2015

Processo Nº: 1000001815172
 Contratado: (213128/8) LOURDES MENDES DA SILVA
 CPF: 345.439.021-49
 Cargo/Função: (3476) APOIO ADM. EDUCACIONAL-ELEMENTAR
 Referência: A-001 Carga Horária: 30 horas semanais
 Habilitação:
 Un. Adm: (084344) E.E. MARECHAL CANDIDO RONDON
 A Partir de: 11/03/2015 Até 18/12/2015
 Motivo da Contratação:

CONTRATO/SEDUC/35203/2015 DE:
 31/03/2015

Processo Nº: 1000001823080
 Contratado: (213145/11) JEFERSON BALAN DA SILVA
 CPF: 043.155.329-75
 Cargo/Função: (3506) CONTR.TEMP.FUNCAO PROF. HABILITADO
 Referência: B-001 Carga Horária: 20 horas semanais
 Habilitação:
 Un. Adm: (012360) CEJA LICINIO MONTEIRO DA SILVA
 A Partir de: 12/03/2015 Até 18/12/2015
 Motivo da Contratação:

CONTRATO/SEDUC/35204/2015 DE:
 31/03/2015

Processo Nº: 1000001825188
 Contratado: (213209/16) BENEDITO JANUARIO DA SILVA JUNIOR
 CPF: 867.456.111-04
 Cargo/Função: (3506) CONTR.TEMP.FUNCAO PROF. HABILITADO
 Referência: B-001 Carga Horária: 18 horas semanais
 Habilitação:
 Un. Adm: (076201) E.E. PROF. JOAO CRISOSTOMO DE FIGUEIREDO
 A Partir de: 23/03/2015 Até 18/12/2015
 Motivo da Contratação:

CONTRATO/SEDUC/35205/2015 DE:
 31/03/2015

Processo Nº: 1000001826769
 Contratado: (213277/14) EDIANE MARIA DE BARROS COSTA
 CPF: 008.361.311-00
 Cargo/Função: (3506) CONTR.TEMP.FUNCAO PROF. HABILITADO
 Referência: B-001 Carga Horária: 03 horas semanais
 Habilitação:
 Un. Adm: (009873) E.E. DOM FRANCISCO DE AQUINO CORREA
 A Partir de: 10/03/2015 Até 18/12/2015
 Motivo da Contratação:

CONTRATO/SEDUC/35206/2015 DE:
 31/03/2015

Processo Nº: 1000001827077
 Contratado: (214285/13) MAYAWARI MEHINAKO
 CPF: 382.056.678-37
 Cargo/Função: (3506) CONTR.TEMP.FUNCAO PROF. HABILITADO
 Referência: A-001 Carga Horária: 04 horas semanais
 Habilitação:
 Un. Adm: (075728) E.E. INDIGENA LEONARDO VILLAS-BOAS
 A Partir de: 02/03/2015 Até 18/12/2015
 Motivo da Contratação:
 PUBLICADA, REGISTRADA, CUMPRÁ-SE.
 Cuiabá-MT, 31 de Março de 2015.
 Perminio Pinto Filho
 Secretário de Estado de Educação

O Secretário de Estado de Educação no uso de suas atribuições que lhes são conferidas por lei,

Resolve: RETIFICAR - SEDUC

Objeto: CONTRATAÇÃO TEMPORARIA POR MOTIVO DE URGÊNCIA

CONTRATO/SEDUC/35207/2015 DE:
 31/03/2015

Processo Nº: 1000001779056
 Contratado: (214621/11) FERNANDO XINEPUIKAP ZORO
 CPF: 638.784.882-20
 Cargo/Função: (3506) CONTR.TEMP.FUNCAO PROF. HABILITADO
 Referência: B-001 Carga Horária: 40 horas semanais
 Habilitação:
 Un. Adm: (123994) E.E. INDIGENA EDUCACAO BASICA ZARUP WEJ
 A Partir de: 02/02/2015 Até 31/12/2015
 Motivo da Contratação:
 PUBLICADA, REGISTRADA, CUMPRÁ-SE.
 Cuiabá-MT, 31 de Março de 2015.
 Perminio Pinto Filho
 Secretário de Estado de Educação

O Secretário de Estado de Educação no uso de suas atribuições que lhes são conferidas por lei,

Resolve: AUTORIZAR - SEDUC

Objeto: CONTRATAÇÃO TEMPORARIA POR MOTIVO DE URGÊNCIA

CONTRATO/SEDUC/35208/2015 DE:
 31/03/2015

Processo Nº: 1000001827100
 Contratado: (215527/11) YAKALO KALAPALO
 CPF: 030.077.651-96

Cargo/Função: (8850) PROFESSOR INDIO
Referência: A-001 Carga Horária: 02 horas semanais
Habilitação:
Un. Adm: (075728) E.E. INDIGENA LEONARDO VILLAS-BOAS
A Partir de: 02/03/2015 Até 18/12/2015
Motivo da Contratação:
CONTRATO/SEDUC/35209/2015 DE: 31/03/2015
Processo Nº: 1000001827445
Contratado: (215958/25) ADELAIDE EPPING NEVES
CPF: 537.209.621-72
Cargo/Função: (3506) CONTR.TEMP.FUNCAO PROF. HABILITADO
Referência: B-001 Carga Horária: 14 horas semanais
Habilitação:
Un. Adm: (013803) E.E. APOLONIO BOURET DE MELO
A Partir de: 24/03/2015 Até 18/12/2015
Motivo da Contratação:
PUBLICADA, REGISTRADA, CUMPRÁ-SE.
Cuiabá-MT, 31 de Março de 2015.
Perminio Pinto Filho
Secretário de Estado de Educação

O Secretário de Estado de Educação no uso de suas atribuições que lhes são conferidas por lei,

Resolve: CANCELAR - SEDUC

Objeto: CONTRATAÇÃO TEMPORARIA POR MOTIVO DE URGÊNCIA

CONTRATO/SEDUC/35210/2015 DE:
31/03/2015

Processo Nº: 1000001770407
Contratado: (216567/21) ELIANE ALVES DE SOUZA
CPF: 867.563.701-20
Cargo/Função: (3506) CONTR.TEMP.FUNCAO PROF. HABILITADO
Referência: B-001 Carga Horária: 05 horas semanais
Habilitação:
Un. Adm: (009733) E.E. MANOEL CAVALCANTI PROENÇA
Em: 18/12/2015
Motivo da Contratação:
PUBLICADA, REGISTRADA, CUMPRÁ-SE.
Cuiabá-MT, 31 de Março de 2015.
Perminio Pinto Filho
Secretário de Estado de Educação

O Secretário de Estado de Educação no uso de suas atribuições que lhes são conferidas por lei,

Resolve: RETIFICAR - SEDUC

Objeto: CONTRATAÇÃO TEMPORARIA POR MOTIVO DE URGÊNCIA

CONTRATO/SEDUC/35224/2015 DE:
31/03/2015

Processo Nº: 1000001755769
Contratado: (221193/10) LILIAN FRANCIELLI ALVES
CPF: 065.013.459-10
Cargo/Função: (3506) CONTR.TEMP.FUNCAO PROF. HABILITADO
Referência: B-001 Carga Horária: 30 horas semanais
Habilitação:
Un. Adm: (013749) CEJA GETÚLIO DORNELES VARGAS
A Partir de: 04/02/2015 Até 18/12/2015
Motivo da Contratação:
PUBLICADA, REGISTRADA, CUMPRÁ-SE.
Cuiabá-MT, 31 de Março de 2015.
Perminio Pinto Filho
Secretário de Estado de Educação

O Secretário de Estado de Educação no uso de suas atribuições que lhes são conferidas por lei,

Resolve: AUTORIZAR - SEDUC

Objeto: CONTRATAÇÃO TEMPORARIA POR MOTIVO DE URGÊNCIA

CONTRATO/SEDUC/35211/2015 DE:
31/03/2015

Processo Nº: 1000001825882
Contratado: (216681/25) ANA CRISTINA VIEIRA DA SILVA
CPF: 014.277.321-24
Cargo/Função: (3506) CONTR.TEMP.FUNCAO PROF. HABILITADO
Referência: B-001 Carga Horária: 02 horas semanais
Habilitação:
Un. Adm: (009520) E.E. ANDRE AVELINO RIBEIRO
A Partir de: 02/03/2015 Até 18/12/2015
Motivo da Contratação:

CONTRATO/SEDUC/35212/2015 DE:
31/03/2015

Processo Nº: 1000001829549
Contratado: (216894/11) JOELMA FERNANDA CURVO
CPF: 551.689.571-53
Cargo/Função: (3506) CONTR.TEMP.FUNCAO PROF. HABILITADO
Referência: B-001 Carga Horária: 06 horas semanais
Habilitação:
Un. Adm: (010154) E.E. ZELIA DA COSTA ALMEIDA
A Partir de: 23/03/2015 Até 18/12/2015
Motivo da Contratação:

CONTRATO/SEDUC/35213/2015 DE:
31/03/2015

Processo Nº: 1000001825335
Contratado: (216968/14) KEZIA JUSTINO DOS SANTOS
CPF: 012.354.461-07
Cargo/Função: (3506) CONTR.TEMP.FUNCAO PROF. HABILITADO

Referência: B-001 Carga Horária: 12 horas semanais
Habilitação:

Un. Adm: (148091) E.E. JARDIM UNIVERSITARIO

A Partir de: 16/03/2015 Até 18/12/2015

Motivo da Contratação:

CONTRATO/SEDUC/35214/2015 DE:
31/03/2015

Processo Nº: 1000001827021
Contratado: (217607/16) ACIMONIA BUENO DE ALMEIDA
CPF: 853.054.801-91
Cargo/Função: (3506) CONTR.TEMP.FUNCAO PROF. HABILITADO
Referência: B-001 Carga Horária: 01 hora semanal
Habilitação:
Un. Adm: (011975) E.E. PROF. ELMAZ GATTAZ MONTEIRO
A Partir de: 16/03/2015 Até 18/12/2015
Motivo da Contratação:

CONTRATO/SEDUC/35215/2015 DE: 31/03/2015

Processo Nº: 1000001825456
Contratado: (218252/25) ANA CLAUDIA DE CAMPOS
CPF: 014.546.041-07
Cargo/Função: (3506) CONTR.TEMP.FUNCAO PROF. HABILITADO
Referência: B-001 Carga Horária: 02 horas semanais
Habilitação:
Un. Adm: (012718) E.E. BEL. RIBEIRO DE ARRUDA
A Partir de: 17/03/2015 Até 18/12/2015
Motivo da Contratação:

CONTRATO/SEDUC/35216/2015 DE:
31/03/2015

Processo Nº: 1000001827717
Contratado: (219518/13) VALDSON COELHO PESSOA
CPF: 240.744.971-15
Cargo/Função: (3476) APOIO ADM. EDUCACIONAL-ELEMENTAR
Referência: A-001 Carga Horária: 30 horas semanais
Habilitação:
Un. Adm: (010995) E.E. Maj. OTAVIO PITALUGA
A Partir de: 01/01/2015 Até 27/01/2015
Motivo da Contratação:

CONTRATO/SEDUC/35217/2015 DE:
31/03/2015

Processo Nº: 1000001824383
Contratado: (220068/9) JOSYNEY APARECIDO RODRIGUES RAMOS
CPF: 016.876.651-50
Cargo/Função: (3506) CONTR.TEMP.FUNCAO PROF. HABILITADO
Referência: B-001 Carga Horária: 21 horas semanais
Habilitação:
Un. Adm: (156396) E.E. SANTO ANTONIO
A Partir de: 20/03/2015 Até 18/12/2015
Motivo da Contratação:
PUBLICADA, REGISTRADA, CUMPRÁ-SE.
Cuiabá-MT, 31 de Março de 2015.
Perminio Pinto Filho
Secretário de Estado de Educação

O Secretário de Estado de Educação no uso de suas atribuições que lhes são conferidas por lei,

Resolve: CANCELAR - SEDUC

Objeto: CONTRATAÇÃO TEMPORARIA POR MOTIVO DE URGÊNCIA

CONTRATO/SEDUC/35218/2015 DE:
31/03/2015

Processo Nº: 1000001751334
Contratado: (220414/12) MAYCON LOURENZZO LIMA
CPF: 963.712.341-53
Cargo/Função: (3506) CONTR.TEMP.FUNCAO PROF. HABILITADO
Referência: B-001 Carga Horária: 10 horas semanais
Habilitação:
Un. Adm: (009733) E.E. MANOEL CAVALCANTI PROENÇA
Em: 18/12/2015
Motivo da Contratação:

PUBLICADA, REGISTRADA, CUMPRÁ-SE.
Cuiabá-MT, 31 de Março de 2015.
Perminio Pinto Filho
Secretário de Estado de Educação

O Secretário de Estado de Educação no uso de suas atribuições que lhes são conferidas por lei,

Resolve: AUTORIZAR - SEDUC

Objeto: CONTRATAÇÃO TEMPORARIA POR MOTIVO DE URGÊNCIA

CONTRATO/SEDUC/35219/2015 DE:
31/03/2015

Processo Nº: 1000001826878
Contratado: (220417/34) VALDIRENE APARECIDA DE SOUZA MACHADO
CPF: 654.623.861-68
Cargo/Função: (3506) CONTR.TEMP.FUNCAO PROF. HABILITADO
Referência: B-001 Carga Horária: 01 hora semanal
Habilitação:
Un. Adm: (049859) E.E. PROFª ELIANE DIGIGOV SANTANA
A Partir de: 02/03/2015 Até 18/12/2015
Motivo da Contratação:

CONTRATO/SEDUC/35220/2015 DE:
31/03/2015

Processo Nº: 1000001823426
Contratado: (220711/8) CARLA PATRICIA DE ALMEIDA
CPF: 020.035.511-23

Cargo/Função: (3506) CONTR.TEMP.FUNCAO PROF. HABILITADO
 Referência: B-001 Carga Horária: 06 horas semanais
 Habilitação:
 Un. Adm: (021660) E.E. JOSE DE LIMA BARROS
 A Partir de: 10/03/2015 Até 18/12/2015
 Motivo da Contratação:
 PUBLICADA, REGISTRADA, CUMPRÁ-SE.
 Cuiabá-MT, 31 de Março de 2015.
 Perminio Pinto Filho
 Secretário de Estado de Educação

O Secretário de Estado de Educação no uso de suas atribuições que lhes são conferidas por lei,
 Resolve: CANCELAR - SEDUC
 Objeto: CONTRATAÇÃO TEMPORARIA POR MOTIVO DE URGÊNCIA
 CONTRATO/SEDUC/35221/2015 DE:
 31/03/2015

Processo Nº: 1000001798490
 Contratado: (220906/11) ODENILZA GONCALINA DE ALMEIDA
 CPF: 982.401.371-72
 Cargo/Função: (3468) TECNICO ADMINISTRATIVO EDUCACIONAL
 Referência: A-001 Carga Horária: 30 horas semanais
 Habilitação:
 Un. Adm: (049867) E.E. PROFª. VASTI PEREIRA DA CONCEIÇÃO
 Em: 25/03/2015
 Motivo da Contratação:
 PUBLICADA, REGISTRADA, CUMPRÁ-SE.
 Cuiabá-MT, 31 de Março de 2015.
 Perminio Pinto Filho
 Secretário de Estado de Educação

O Secretário de Estado de Educação no uso de suas atribuições que lhes são conferidas por lei,
 Resolve: AUTORIZAR - SEDUC
 Objeto: CONTRATAÇÃO TEMPORARIA POR MOTIVO DE URGÊNCIA
 CONTRATO/SEDUC/35222/2015 DE:
 31/03/2015

Processo Nº: 1000001822915
 Contratado: (221008/7) LUANE MARTINS COSTA
 CPF: 038.143.611-05
 Cargo/Função: (3514) CONTR.TEMP.FUNCAO PROF. NAO HABILIT
 Referência: A-001 Carga Horária: 20 horas semanais
 Habilitação:
 Un. Adm: (010278) E.E. REUNIDAS DE CACHOEIRA RICA
 A Partir de: 03/03/2015 Até 18/12/2015
 Motivo da Contratação:

CONTRATO/SEDUC/35223/2015 DE:
 31/03/2015

Processo Nº: 1000001825774
 Contratado: (221143/34) GLEICE DE SOUZA PEREIRA SILVA
 CPF: 696.790.371-34
 Cargo/Função: (3506) CONTR.TEMP.FUNCAO PROF. HABILITADO
 Referência: B-001 Carga Horária: 02 horas semanais
 Habilitação:
 Un. Adm: (106020) E.E. PROFª. ELIZABETH MARIA BASTOS
 A Partir de: 14/03/2015 Até 18/12/2015
 Motivo da Contratação:
 PUBLICADA, REGISTRADA, CUMPRÁ-SE.
 Cuiabá-MT, 31 de Março de 2015.
 Perminio Pinto Filho
 Secretário de Estado de Educação

O Secretário de Estado de Educação no uso de suas atribuições que lhes são conferidas por lei,
 Resolve: AUTORIZAR - SEDUC
 Objeto: CONTRATAÇÃO TEMPORARIA POR MOTIVO DE URGÊNCIA
 CONTRATO/SEDUC/35225/2015 DE:
 31/03/2015

Processo Nº: 1000001829325
 Contratado: (221265/13) MARIA CONCEIÇÃO CERQUEIRAS CALDAS
 CPF: 545.997.761-49
 Cargo/Função: (3506) CONTR.TEMP.FUNCAO PROF. HABILITADO
 Referência: B-001 Carga Horária: 30 horas semanais
 Habilitação:
 Un. Adm: (153885) E.E. NOVA CHANCE
 A Partir de: 25/03/2015 Até 18/12/2015
 Motivo da Contratação:
 PUBLICADA, REGISTRADA, CUMPRÁ-SE.
 Cuiabá-MT, 31 de Março de 2015.
 Perminio Pinto Filho
 Secretário de Estado de Educação

O Secretário de Estado de Educação no uso de suas atribuições que lhes são conferidas por lei,
 Resolve: CANCELAR - SEDUC
 Objeto: CONTRATAÇÃO TEMPORARIA POR MOTIVO DE URGÊNCIA
 CONTRATO/SEDUC/35226/2015 DE:
 31/03/2015

Processo Nº: 1000001786143
 Contratado: (221326/11) LUCIMAR PEREIRA DOS SANTOS RAMOS
 CPF: 021.647.291-10
 Cargo/Função: (3476) APOIO ADM. EDUCACIONAL-ELEMENTAR
 Referência: A-001 Carga Horária: 30 horas semanais

Habilitação:
 Un. Adm: (145726) E.E. CEREJEIRAS
 Em: 27/03/2015
 Motivo da Contratação:
 PUBLICADA, REGISTRADA, CUMPRÁ-SE.
 Cuiabá-MT, 31 de Março de 2015.
 Perminio Pinto Filho
 Secretário de Estado de Educação

O Secretário de Estado de Educação no uso de suas atribuições que lhes são conferidas por lei,
 Resolve: AUTORIZAR - SEDUC
 Objeto: CONTRATAÇÃO TEMPORARIA POR MOTIVO DE URGÊNCIA
 CONTRATO/SEDUC/35227/2015 DE:
 31/03/2015

Processo Nº: 1000001823207
 Contratado: (221403/2) IDUINA NUNES DA COSTA
 CPF: 008.827.621-09
 Cargo/Função: (3506) CONTR.TEMP.FUNCAO PROF. HABILITADO
 Referência: B-001 Carga Horária: 20 horas semanais
 Habilitação:
 Un. Adm: (021679) E.E. DAMIAO MAMEDES DO NASCIMENTO
 A Partir de: 02/03/2015 Até 18/12/2015
 Motivo da Contratação:

CONTRATO/SEDUC/35228/2015 DE:
 31/03/2015

Processo Nº: 1000001815462
 Contratado: (221440/21) JOSE CARLOS RIBEIRO
 CPF: 350.940.948-58
 Cargo/Função: (3506) CONTR.TEMP.FUNCAO PROF. HABILITADO
 Referência: B-001 Carga Horária: 04 horas semanais
 Habilitação:
 Un. Adm: (124125) E.E. ETELVINA F. DE CERQUEIRA DIAS
 A Partir de: 09/02/2015 Até 28/02/2015
 Motivo da Contratação:

CONTRATO/SEDUC/35229/2015 DE:
 31/03/2015

Processo Nº: 1000001825980
 Contratado: (221693/2) DALVA RIBEIRO TALAVEIRA
 CPF: 274.244.481-53
 Cargo/Função: (3506) CONTR.TEMP.FUNCAO PROF. HABILITADO
 Referência: B-001 Carga Horária: 11 horas semanais
 Habilitação:
 Un. Adm: (069205) E.E. PROF. GERSON CARLOS DA SILVA
 A Partir de: 01/03/2015 Até 18/12/2015
 Motivo da Contratação:

CONTRATO/SEDUC/35230/2015 DE:
 31/03/2015

Processo Nº: 1000001825505
 Contratado: (221873/23) JUNIA PAULA NAVES
 CPF: 017.605.461-86
 Cargo/Função: (3506) CONTR.TEMP.FUNCAO PROF. HABILITADO
 Referência: B-001 Carga Horária: 02 horas semanais
 Habilitação:
 Un. Adm: (049859) E.E. PROFª ELIANE DIGIGOV SANTANA
 A Partir de: 02/03/2015 Até 25/07/2015
 Motivo da Contratação:
 PUBLICADA, REGISTRADA, CUMPRÁ-SE.
 Cuiabá-MT, 31 de Março de 2015.
 Perminio Pinto Filho
 Secretário de Estado de Educação

O Secretário de Estado de Educação no uso de suas atribuições que lhes são conferidas por lei,
 Resolve: CANCELAR - SEDUC
 Objeto: CONTRATAÇÃO TEMPORARIA POR MOTIVO DE URGÊNCIA
 CONTRATO/SEDUC/35231/2015 DE:
 31/03/2015

Processo Nº: 1000001771249
 Contratado: (221975/14) ADRIANA APARECIDA DA SILVEIRA
 CPF: 994.081.801-78
 Cargo/Função: (3506) CONTR.TEMP.FUNCAO PROF. HABILITADO
 Referência: B-001 Carga Horária: 03 horas semanais
 Habilitação:
 Un. Adm: (154059) E.E. SÃO PEDRO
 Em: 18/12/2015
 Motivo da Contratação:
 PUBLICADA, REGISTRADA, CUMPRÁ-SE.
 Cuiabá-MT, 31 de Março de 2015.
 Perminio Pinto Filho
 Secretário de Estado de Educação

O Secretário de Estado de Educação no uso de suas atribuições que lhes são conferidas por lei,
 Resolve: CANCELAR - SEDUC
 Objeto: CONTRATAÇÃO TEMPORARIA POR MOTIVO DE URGÊNCIA
 CONTRATO/SEDUC/35189/2015 DE:
 31/03/2015

Processo Nº: 1000001764467
 Contratado: (209484/8) GECIRA GONCALVES TORRES DELPHIN
 CPF: 013.107.641-82
 Cargo/Função: (3468) TECNICO ADMINISTRATIVO EDUCACIONAL
 Referência: A-001 Carga Horária: 30 horas semanais

Habilitação:
Un. Adm: (118516) CEJA LUIZA MIOTTO FERREIRA
Em: 26/03/2015
Motivo da Contratação:
PUBLICADA, REGISTRADA, CUMPRÁ-SE.
Cuiabá-MT, 31 de Março de 2015.
Perminio Pinto Filho
Secretário de Estado de Educação

O Secretário de Estado de Educação no uso de suas atribuições que lhes são conferidas por lei,
Resolve: AUTORIZAR - SEDUC
Objeto: CONTRATAÇÃO TEMPORARIA POR MOTIVO DE URGÊNCIA
CONTRATO/SEDUC/35187/2015 DE:
31/03/2015

Processo Nº: 1000001825382
Contratado: (207340/15) ELISANGELA FERNANDES DA SILVA
CPF: 864.494.001-53
Cargo/Função: (3468) TECNICO ADMINISTRATIVO EDUCACIONAL
Referência: A-001 Carga Horária: 30 horas semanais
Habilitação:
Un. Adm: (040320) E.E. VINICIUS DE MORAES
A Partir de: 11/03/2015 Até 18/12/2015
Motivo da Contratação:

CONTRATO/SEDUC/35188/2015 DE:
31/03/2015

Processo Nº: 1000001825412
Contratado: (209140/13) SELMA CRISTINA DA SILVA PENHA
CPF: 005.017.691-96
Cargo/Função: (3506) CONTR.TEMP.FUNCAO PROF. HABILITADO
Referência: B-001 Carga Horária: 01 hora semanal
Habilitação:
Un. Adm: (012610) E.E. MARIA S. PEIXOTO MOURA
A Partir de: 19/03/2015 Até 18/12/2015
Motivo da Contratação:
PUBLICADA, REGISTRADA, CUMPRÁ-SE.
Cuiabá-MT, 31 de Março de 2015.
Perminio Pinto Filho
Secretário de Estado de Educação

O Secretário de Estado de Educação no uso de suas atribuições que lhes são conferidas por lei,
Resolve: RETIFICAR - SEDUC
Objeto: CONTRATAÇÃO TEMPORARIA POR MOTIVO DE URGÊNCIA
CONTRATO/SEDUC/35102/2015 DE: 31/03/2015

Processo Nº: 1000001760327
Contratado: (118321/14) ADIELSON DE CASTRO
CPF: 006.222.071-30
Cargo/Função: (3506) CONTR.TEMP.FUNCAO PROF. HABILITADO
Referência: B-001 Carga Horária: 30 horas semanais
Habilitação:
Un. Adm: (094439) E.E. DIVA HUGUENEY DE SIQUEIRA BASTOS
A Partir de: 04/02/2015 Até 18/12/2015
Motivo da Contratação:
PUBLICADA, REGISTRADA, CUMPRÁ-SE.
Cuiabá-MT, 31 de Março de 2015.
Perminio Pinto Filho
Secretário de Estado de Educação

O Secretário de Estado de Educação no uso de suas atribuições que lhes são conferidas por lei,
Resolve: AUTORIZAR - SEDUC
Objeto: CONTRATAÇÃO TEMPORARIA POR MOTIVO DE URGÊNCIA
CONTRATO/SEDUC/35103/2015 DE:
31/03/2015

Processo Nº: 1000001825549
Contratado: (119856/11) MARILZAN RAMOS DE OLIVEIRA
CPF: 841.412.391-00
Cargo/Função: (3506) CONTR.TEMP.FUNCAO PROF. HABILITADO
Referência: B-001 Carga Horária: 02 horas semanais
Habilitação:
Un. Adm: (148113) E.E. CREMILDA DE OLIVEIRA VIANA
A Partir de: 02/03/2015 Até 18/12/2015
Motivo da Contratação:

CONTRATO/SEDUC/35104/2015 DE:
31/03/2015

Processo Nº: 1000001823916
Contratado: (120944/14) CRISTIANE TURCATTO MARTINS DOS REIS
CPF: 012.981.961-16
Cargo/Função: (3506) CONTR.TEMP.FUNCAO PROF. HABILITADO
Referência: B-001 Carga Horária: 20 horas semanais
Habilitação:
Un. Adm: (016403) E.E. BAIRRO UNIAO
A Partir de: 19/03/2015 Até 24/03/2015
Motivo da Contratação:

CONTRATO/SEDUC/35105/2015 DE:
31/03/2015

Processo Nº: 1000001807841
Contratado: (121573/13) WESLA FRAGA PENIDO
CPF: 008.864.551-70
Cargo/Função: (3468) TECNICO ADMINISTRATIVO EDUCACIONAL
Referência: A-001 Carga Horária: 30 horas semanais

Habilitação:
Un. Adm: (016632) E.E. PROF. DEMETRIO PEREIRA
A Partir de: 05/03/2015 Até 18/12/2015
Motivo da Contratação:
CONTRATO/SEDUC/35106/2015 DE:
31/03/2015

Processo Nº: 1000001822924
Contratado: (122037/11) GLEICE DUARTE BRAGA
CPF: 615.572.771-68
Cargo/Função: (3506) CONTR.TEMP.FUNCAO PROF. HABILITADO
Referência: B-001 Carga Horária: 09 horas semanais
Habilitação:
Un. Adm: (010278) E.E. REUNIDAS DE CACHOEIRA RICA
A Partir de: 03/03/2015 Até 18/12/2015
Motivo da Contratação:

CONTRATO/SEDUC/35107/2015 DE:
31/03/2015

Processo Nº: 1000001826704
Contratado: (122396/19) ANDERSON ALVES AMARAL
CPF: 941.841.601-82
Cargo/Função: (3506) CONTR.TEMP.FUNCAO PROF. HABILITADO
Referência: B-001 Carga Horária: 03 horas semanais
Habilitação:
Un. Adm: (176460) E. E. 11 DE AGOSTO
A Partir de: 12/03/2015 Até 18/12/2015
Motivo da Contratação:
PUBLICADA, REGISTRADA, CUMPRÁ-SE.
Cuiabá-MT, 31 de Março de 2015.
Perminio Pinto Filho
Secretário de Estado de Educação

O Secretário de Estado de Educação no uso de suas atribuições que lhes são conferidas por lei,
Resolve: CANCELAR - SEDUC
Objeto: CONTRATAÇÃO TEMPORARIA POR MOTIVO DE URGÊNCIA
CONTRATO/SEDUC/35108/2015 DE: 31/03/2015

Processo Nº: 1000001753237
Contratado: (122576/30) CELMA BATISTA GUIMARAES OLIVEIRA
CPF: 568.409.691-34
Cargo/Função: (3506) CONTR.TEMP.FUNCAO PROF. HABILITADO
Referência: B-001 Carga Horária: 23 horas semanais
Habilitação:
Un. Adm: (015172) E.E. COUTO MAGALHAES
Em: 18/12/2015
Motivo da Contratação:

PUBLICADA, REGISTRADA, CUMPRÁ-SE.
Cuiabá-MT, 31 de Março de 2015.
Perminio Pinto Filho
Secretário de Estado de Educação

O Secretário de Estado de Educação no uso de suas atribuições que lhes são conferidas por lei,
Resolve: AUTORIZAR - SEDUC
Objeto: CONTRATAÇÃO TEMPORARIA POR MOTIVO DE URGÊNCIA
CONTRATO/SEDUC/35109/2015 DE:
31/03/2015

Processo Nº: 1000001826714
Contratado: (122790/28) IZONETE MARIA DO PRADO
CPF: 615.593.181-04
Cargo/Função: (3506) CONTR.TEMP.FUNCAO PROF. HABILITADO
Referência: B-001 Carga Horária: 06 horas semanais
Habilitação:
Un. Adm: (012440) E.E. Ver. AMARILIO GOMES DA SILVA
A Partir de: 02/03/2015 Até 18/12/2015
Motivo da Contratação:

CONTRATO/SEDUC/35110/2015 DE:
31/03/2015

Processo Nº: 1000001825716
Contratado: (122808/31) MARIA ELENA ARAUJO BISPO
CPF: 496.461.501-44
Cargo/Função: (3506) CONTR.TEMP.FUNCAO PROF. HABILITADO
Referência: B-001 Carga Horária: 30 horas semanais
Habilitação:
Un. Adm: (010260) E.E. SAO JOSE
A Partir de: 02/03/2015 Até 18/12/2015
Motivo da Contratação:

CONTRATO/SEDUC/35111/2015 DE:
31/03/2015

Processo Nº: 1000001825380
Contratado: (123082/30) ELIANA ALVES DA SILVA
CPF: 536.563.851-49
Cargo/Função: (3506) CONTR.TEMP.FUNCAO PROF. HABILITADO
Referência: B-001 Carga Horária: 03 horas semanais
Habilitação:
Un. Adm: (040320) E.E. VINICIUS DE MORAES
A Partir de: 13/03/2015 Até 18/12/2015
Motivo da Contratação:

CONTRATO/SEDUC/35112/2015 DE:
31/03/2015

Processo Nº: 1000001824523
Contratado: (123756/56) JUDITE SOARES DA CRUZ
CPF: 503.224.511-91
Cargo/Função: (3506) CONTR.TEMP.FUNCAO PROF. HABILITADO

Referência: B-001 Carga Horária: 08 horas semanais
 Habilitação:
 Un. Adm: (010243) E.E. Cel. RAFAEL DE SIQUEIRA
 A Partir de: 12/03/2015 Até 18/12/2015
 Motivo da Contratação:
 CONTRATO/SEDUC/35113/2015 DE:
 31/03/2015
 Processo Nº: 1000001825910
 Contratado: (123932/9) HELENICE MARIA DE SOUZA
 CPF: 818.275.551-49
 Cargo/Função: (3506) CONTR.TEMP.FUNCAO PROF. HABILITADO
 Referência: B-001 Carga Horária: 03 horas semanais
 Habilitação:
 Un. Adm: (153907) E.E. MÁRIO DUILIO EVARISTO HENRY
 A Partir de: 10/03/2015 Até 18/12/2015
 Motivo da Contratação:
 CONTRATO/SEDUC/35114/2015 DE:
 31/03/2015
 Processo Nº: 1000001824392
 Contratado: (124042/4) PAULO CESAR DOS SANTOS
 CPF: 020.015.681-00
 Cargo/Função: (3506) CONTR.TEMP.FUNCAO PROF. HABILITADO
 Referência: B-001 Carga Horária: 03 horas semanais
 Habilitação:
 Un. Adm: (038652) E.E. 29 DE JULHO
 A Partir de: 20/03/2015 Até 18/12/2015
 Motivo da Contratação:
 PUBLICADA, REGISTRADA, CUMPRÁ-SE.
 Cuiabá-MT, 31 de Março de 2015.
 Perminio Pinto Filho
 Secretário de Estado de Educação

O Secretário de Estado de Educação no uso de suas atribuições que lhes são conferidas por lei,
 Resolve: CANCELAR - SEDUC
 Objeto: CONTRATAÇÃO TEMPORARIA POR MOTIVO DE URGÊNCIA
 CONTRATO/SEDUC/35115/2015 DE:
 31/03/2015
 Processo Nº: 1000001756976
 Contratado: (124111/22) JEANN GONCALVES VILELA CASSIMIRO SILVA
 CPF: 772.995.821-04
 Cargo/Função: (3506) CONTR.TEMP.FUNCAO PROF. HABILITADO
 Referência: B-001 Carga Horária: 10 horas semanais
 Habilitação:
 Un. Adm: (015172) E.E. COUTO MAGALHAES
 Em: 18/12/2015
 Motivo da Contratação:
 PUBLICADA, REGISTRADA, CUMPRÁ-SE.
 Cuiabá-MT, 31 de Março de 2015.
 Perminio Pinto Filho
 Secretário de Estado de Educação

O Secretário de Estado de Educação no uso de suas atribuições que lhes são conferidas por lei,
 Resolve: AUTORIZAR - SEDUC
 Objeto: CONTRATAÇÃO TEMPORARIA POR MOTIVO DE URGÊNCIA
 CONTRATO/SEDUC/35116/2015 DE:
 31/03/2015
 Processo Nº: 1000001829427
 Contratado: (124111/23) JEANN GONCALVES VILELA CASSIMIRO SILVA
 CPF: 772.995.821-04
 Cargo/Função: (3506) CONTR.TEMP.FUNCAO PROF. HABILITADO
 Referência: B-001 Carga Horária: 09 horas semanais
 Habilitação:
 Un. Adm: (015172) E.E. COUTO MAGALHAES
 A Partir de: 26/03/2015 Até 18/12/2015
 Motivo da Contratação:
 CONTRATO/SEDUC/35117/2015 DE:
 31/03/2015
 Processo Nº: 1000001827375
 Contratado: (124968/20) MARCIENE APARECIDA DE OLIVEIRA
 CPF: 001.468.851-47
 Cargo/Função: (3506) CONTR.TEMP.FUNCAO PROF. HABILITADO
 Referência: B-001 Carga Horária: 04 horas semanais
 Habilitação:
 Un. Adm: (021660) E.E. JOSE DE LIMA BARROS
 A Partir de: 23/03/2015 Até 18/12/2015
 Motivo da Contratação:
 CONTRATO/SEDUC/35118/2015 DE:
 31/03/2015
 Processo Nº: 1000001823111
 Contratado: (125150/10) BENEDITA CRISTINA LEITE
 CPF: 651.298.301-72
 Cargo/Função: (3506) CONTR.TEMP.FUNCAO PROF. HABILITADO
 Referência: B-001 Carga Horária: 02 horas semanais
 Habilitação:
 Un. Adm: (021660) E.E. JOSE DE LIMA BARROS
 A Partir de: 10/03/2015 Até 18/12/2015
 Motivo da Contratação:
 CONTRATO/SEDUC/35119/2015 DE:
 31/03/2015
 Processo Nº: 1000001825801
 Contratado: (125321/8) DEJANIL SELENE CRUZ DE AMORIM

CPF: 808.223.201-34
 Cargo/Função: (3506) CONTR.TEMP.FUNCAO PROF. HABILITADO
 Referência: B-001 Carga Horária: 20 horas semanais
 Habilitação:
 Un. Adm: (045780) E.E. CRIANÇA CIDADADA
 A Partir de: 24/03/2015 Até 18/12/2015
 Motivo da Contratação:
 PUBLICADA, REGISTRADA, CUMPRÁ-SE.
 Cuiabá-MT, 31 de Março de 2015.
 Perminio Pinto Filho
 Secretário de Estado de Educação

O Secretário de Estado de Educação no uso de suas atribuições que lhes são conferidas por lei,
 Resolve: RETIFICAR - SEDUC
 Objeto: CONTRATAÇÃO TEMPORARIA POR MOTIVO DE URGÊNCIA
 CONTRATO/SEDUC/35120/2015 DE:
 31/03/2015
 Processo Nº: 1000001805461
 Contratado: (125437/26) FRANCIELI MUCIO BANDO
 CPF: 036.020.189-03
 Cargo/Função: (3506) CONTR.TEMP.FUNCAO PROF. HABILITADO
 Referência: B-001 Carga Horária: 29 horas semanais
 Habilitação:
 Un. Adm: (013463) CEJA CLEONICE MIRANDA DA SILVA
 A Partir de: 04/02/2015 Até 18/12/2015
 Motivo da Contratação:
 PUBLICADA, REGISTRADA, CUMPRÁ-SE.
 Cuiabá-MT, 31 de Março de 2015.
 Perminio Pinto Filho
 Secretário de Estado de Educação

O Secretário de Estado de Educação no uso de suas atribuições que lhes são conferidas por lei,
 Resolve: AUTORIZAR - SEDUC
 Objeto: CONTRATAÇÃO TEMPORARIA POR MOTIVO DE URGÊNCIA
 CONTRATO/SEDUC/35121/2015 DE:
 31/03/2015
 Processo Nº: 1000001826568
 Contratado: (125763/12) TELMA KATIA DOS SANTOS CERQUEIRA
 CPF: 250.983.652-87
 Cargo/Função: (3506) CONTR.TEMP.FUNCAO PROF. HABILITADO
 Referência: B-001 Carga Horária: 04 horas semanais
 Habilitação:
 Un. Adm: (077925) E.E. SANTA CRUZ
 A Partir de: 01/03/2015 Até 18/12/2015
 Motivo da Contratação:
 CONTRATO/SEDUC/35122/2015 DE:
 31/03/2015
 Processo Nº: 1000001829285
 Contratado: (125775/25) EDITE MARIA SANCHES VIANA
 CPF: 909.705.511-34
 Cargo/Função: (3506) CONTR.TEMP.FUNCAO PROF. HABILITADO
 Referência: B-001 Carga Horária: 30 horas semanais
 Habilitação:
 Un. Adm: (146420) CEJA PROF. ANTONIO CESARIO DE FIGUEIREDO NETO
 A Partir de: 20/03/2015 Até 18/12/2015
 Motivo da Contratação:
 CONTRATO/SEDUC/35123/2015 DE:
 31/03/2015
 Processo Nº: 1000001827268
 Contratado: (125940/17) MARIA ADRIANA GLORIA PAIVA
 CPF: 903.783.771-91
 Cargo/Função: (3506) CONTR.TEMP.FUNCAO PROF. HABILITADO
 Referência: B-001 Carga Horária: 20 horas semanais
 Habilitação:
 Un. Adm: (014885) E.E. SAO FRANCISCO
 A Partir de: 30/10/2014 Até 27/04/2015
 Motivo da Contratação:
 CONTRATO/SEDUC/35124/2015 DE:
 31/03/2015
 Processo Nº: 1000001827123
 Contratado: (125973/14) IRAILDE GOMES VIEIRA DOS SANTOS
 CPF: 014.223.721-38
 Cargo/Função: (3506) CONTR.TEMP.FUNCAO PROF. HABILITADO
 Referência: B-001 Carga Horária: 04 horas semanais
 Habilitação:
 Un. Adm: (145777) E.E. RODRIGUES ALVES
 A Partir de: 09/02/2015 Até 18/12/2015
 Motivo da Contratação:
 CONTRATO/SEDUC/35125/2015 DE:
 31/03/2015
 Processo Nº: 1000001825783
 Contratado: (126059/17) ROSENIL ANTONIA DE OLIVEIRA
 CPF: 559.543.081-87
 Cargo/Função: (3506) CONTR.TEMP.FUNCAO PROF. HABILITADO
 Referência: B-001 Carga Horária: 03 horas semanais
 Habilitação:
 Un. Adm: (010260) E.E. SAO JOSE
 A Partir de: 02/03/2015 Até 18/12/2015
 Motivo da Contratação:
 CONTRATO/SEDUC/35126/2015 DE:
 31/03/2015

Processo Nº: 1000001826576
 Contratado: (126407/17) MARIEL MARISCOT BENTO KUJIBOEKUREU
 CPF: 001.475.641-23
 Cargo/Função: (3506) CONTR.TEMP.FUNCAO PROF. HABILITADO
 Referência: B-001 Carga Horária: 01 hora semanal
 Habilitação:
 Un. Adm: (011479) E.E. SAGRADO CORAÇÃO DE JESUS
 A Partir de: 10/03/2015 Até 18/12/2015
 Motivo da Contratação:

CONTRATO/SEDUC/35127/2015 DE: 31/03/2015

Processo Nº: 1000001830402
 Contratado: (126647/6) MARCIANE DE SOUZA
 CPF: 627.132.301-44
 Cargo/Função: (3506) CONTR.TEMP.FUNCAO PROF. HABILITADO
 Referência: B-001 Carga Horária: 14 horas semanais
 Habilitação:
 Un. Adm: (049859) E.E. PROFª ELIANE DIGIGOV SANTANA
 A Partir de: 09/02/2015 Até 13/02/2015
 Motivo da Contratação:

CONTRATO/SEDUC/35128/2015 DE: 31/03/2015

Processo Nº: 1000001825950
 Contratado: (127279/18) LAERTE DE JESUS FELICIANO
 CPF: 322.055.031-20
 Cargo/Função: (3506) CONTR.TEMP.FUNCAO PROF. HABILITADO
 Referência: B-001 Carga Horária: 30 horas semanais
 Habilitação:
 Un. Adm: (077925) E.E. SANTA CRUZ
 A Partir de: 09/02/2015 Até 18/12/2015
 Motivo da Contratação:
 PUBLICADA, REGISTRADA, CUMPRÁ-SE.
 Cuiabá-MT, 31 de Março de 2015.
 Perminio Pinto Filho
 Secretário de Estado de Educação

O Secretário de Estado de Educação no uso de suas atribuições que lhes são conferidas por lei,
 Resolve: RETIFICAR - SEDUC
 Objeto: CONTRATAÇÃO TEMPORARIA POR MOTIVO DE URGÊNCIA
 CONTRATO/SEDUC/35129/2015 DE: 31/03/2015

Processo Nº: 1000001753561
 Contratado: (128143/22) WANDER GUIMARAES BARBOSA
 CPF: 931.152.101-91
 Cargo/Função: (3506) CONTR.TEMP.FUNCAO PROF. HABILITADO
 Referência: B-001 Carga Horária: 30 horas semanais
 Habilitação:
 Un. Adm: (011223) E.E. PROFª. IVONE TRAMARIM DE OLIVEIRA
 A Partir de: 04/02/2015 Até 18/12/2015
 Motivo da Contratação:

CONTRATO/SEDUC/35129/2015 DE: 31/03/2015

Processo Nº: 1000001827495
 Contratado: (128330/24) SINARA ANDREA CAOVILO DA SILVA
 CPF: 667.641.491-00
 Cargo/Função: (3506) CONTR.TEMP.FUNCAO PROF. HABILITADO
 Referência: B-001 Carga Horária: 10 horas semanais
 Habilitação:
 Un. Adm: (016357) E.E. IRANY JAIME FARINA
 A Partir de: 10/03/2015 Até 18/12/2015
 Motivo da Contratação:

CONTRATO/SEDUC/35130/2015 DE: 31/03/2015

Processo Nº: 1000001827495
 Contratado: (128330/24) SINARA ANDREA CAOVILO DA SILVA
 CPF: 667.641.491-00
 Cargo/Função: (3506) CONTR.TEMP.FUNCAO PROF. HABILITADO
 Referência: B-001 Carga Horária: 10 horas semanais
 Habilitação:
 Un. Adm: (016357) E.E. IRANY JAIME FARINA
 A Partir de: 10/03/2015 Até 18/12/2015
 Motivo da Contratação:

CONTRATO/SEDUC/35130/2015 DE: 31/03/2015

Processo Nº: 1000001805429
 Contratado: (207331/7) CELMA FERNANDES DE OLIVEIRA
 CPF: 811.720.101-10
 Cargo/Função: (3506) CONTR.TEMP.FUNCAO PROF. HABILITADO
 Referência: B-001 Carga Horária: 30 horas semanais
 Habilitação:
 Un. Adm: (060267) C.A.P.D.V.DE MATO GROSSO-CAP/MT
 A Partir de: 02/03/2015 Até 18/12/2015
 Motivo da Contratação:

CONTRATO/SEDUC/35186/2015 DE: 31/03/2015

Processo Nº: 1000001805429
 Contratado: (207331/7) CELMA FERNANDES DE OLIVEIRA
 CPF: 811.720.101-10
 Cargo/Função: (3506) CONTR.TEMP.FUNCAO PROF. HABILITADO
 Referência: B-001 Carga Horária: 30 horas semanais
 Habilitação:
 Un. Adm: (060267) C.A.P.D.V.DE MATO GROSSO-CAP/MT
 A Partir de: 02/03/2015 Até 18/12/2015
 Motivo da Contratação:

PUBLICADA, REGISTRADA, CUMPRÁ-SE.
 Cuiabá-MT, 31 de Março de 2015.
 Perminio Pinto Filho
 Secretário de Estado de Educação

O Secretário de Estado de Educação no uso de suas atribuições que lhes são conferidas por lei,
 Resolve: AUTORIZAR - SEDUC
 Objeto: CONTRATAÇÃO TEMPORARIA POR MOTIVO DE URGÊNCIA
 CONTRATO/SEDUC/35166/2015 DE: 31/03/2015

Processo Nº: 1000001826565
 Contratado: (144282/11) ILZA MARTINS CAZUMBA
 CPF: 891.792.345-34
 Cargo/Função: (3506) CONTR.TEMP.FUNCAO PROF. HABILITADO
 Referência: B-001 Carga Horária: 03 horas semanais
 Habilitação:
 Un. Adm: (077925) E.E. SANTA CRUZ
 A Partir de: 01/03/2015 Até 18/12/2015
 Motivo da Contratação:

CONTRATO/SEDUC/35167/2015 DE: 31/03/2015

Processo Nº: 1000001827429
 Contratado: (144322/7) LUCIENE BARBOSA OLIVEIRA
 CPF: 568.082.406-04
 Cargo/Função: (3506) CONTR.TEMP.FUNCAO PROF. HABILITADO
 Referência: B-001 Carga Horária: 21 horas semanais
 Habilitação:
 Un. Adm: (176770) E. E. JARAGUA
 A Partir de: 26/03/2015 Até 18/12/2015
 Motivo da Contratação:

CONTRATO/SEDUC/35168/2015 DE: 31/03/2015

Processo Nº: 1000001829250
 Contratado: (145091/14) CRISTIANE PIRES SANTANA PENARIOL
 CPF: 001.474.021-40
 Cargo/Função: (3468) TECNICO ADMINISTRATIVO EDUCACIONAL
 Referência: A-001 Carga Horária: 30 horas semanais
 Habilitação:
 Un. Adm: (015210) E.E. Dep. BERTOLDO FREIRE
 A Partir de: 24/03/2015 Até 18/12/2015
 Motivo da Contratação:

CONTRATO/SEDUC/35169/2015 DE: 31/03/2015

Processo Nº: 1000001823903
 Contratado: (145129/14) SIDINEIA FATIMA ANZIL LARANJEIRA
 CPF: 964.747.691-49
 Cargo/Função: (3468) TECNICO ADMINISTRATIVO EDUCACIONAL
 Referência: A-001 Carga Horária: 30 horas semanais
 Habilitação:
 Un. Adm: (012882) E.E. Dr. FABIO SILVERIO FARIAS
 A Partir de: 13/03/2015 Até 18/12/2015
 Motivo da Contratação:

CONTRATO/SEDUC/35170/2015 DE: 31/03/2015

Processo Nº: 1000001827033
 Contratado: (18945/15) DAIRCE DEDIO
 CPF: 367.896.159-20
 Cargo/Função: (3506) CONTR.TEMP.FUNCAO PROF. HABILITADO
 Referência: B-001 Carga Horária: 04 horas semanais
 Habilitação:
 Un. Adm: (011975) E.E. PROF. ELMAZ GATTAZ MONTEIRO
 A Partir de: 16/03/2015 Até 18/12/2015
 Motivo da Contratação:

CONTRATO/SEDUC/35171/2015 DE: 31/03/2015

Processo Nº: 1000001825912
 Contratado: (200461/21) ERICA PATRICIA DA SILVA
 CPF: 858.204.401-10
 Cargo/Função: (3506) CONTR.TEMP.FUNCAO PROF. HABILITADO
 Referência: B-001 Carga Horária: 06 horas semanais
 Habilitação:
 Un. Adm: (153907) E.E. MÁRIO DUÍLIO EVARISTO HENRY
 A Partir de: 10/03/2015 Até 18/12/2015
 Motivo da Contratação:

CONTRATO/SEDUC/35172/2015 DE: 31/03/2015

Processo Nº: 1000001827564
 Contratado: (200644/25) MARLY DE FATIMA LEMES DOS SANTOS
 CPF: 787.827.751-68
 Cargo/Função: (3506) CONTR.TEMP.FUNCAO PROF. HABILITADO
 Referência: B-001 Carga Horária: 01 hora semanal
 Habilitação:
 Un. Adm: (016357) E.E. IRANY JAIME FARINA
 A Partir de: 04/03/2015 Até 18/12/2015
 Motivo da Contratação:

CONTRATO/SEDUC/35173/2015 DE: 31/03/2015

Processo Nº: 1000001825375
 Contratado: (200768/23) ARENIL DE ALMEIDA MONTEIRO
 CPF: 406.130.031-87
 Cargo/Função: (3506) CONTR.TEMP.FUNCAO PROF. HABILITADO
 Referência: B-001 Carga Horária: 06 horas semanais
 Habilitação:

Un. Adm: (040096) E.E. FREI EMILIANO MONTEIRO
 A Partir de: 02/03/2015 Até 18/12/2015
 Motivo da Contratação:

CONTRATO/SEDUC/35174/2015 DE:
 31/03/2015

Processo Nº: 1000001825499
 Contratado: (200801/15) JOSE ERNANDO ALBUQUERQUE FERREIRA
 CPF: 014.594.891-95
 Cargo/Função: (3506) CONTR.TEMP.FUNCAO PROF. HABILITADO
 Referência: B-001 Carga Horária: 08 horas semanais
 Habilitação:
 Un. Adm: (076198) E.E. PAULO FREIRE
 A Partir de: 16/03/2015 Até 18/12/2015
 Motivo da Contratação:

CONTRATO/SEDUC/35175/2015 DE:
 31/03/2015

Processo Nº: 1000001822626
 Contratado: (201084/8) MONICA ANTONIA DOS SANTOS AFONSO
 CPF: 768.970.791-20
 Cargo/Função: (3468) TECNICO ADMINISTRATIVO EDUCACIONAL
 Referência: A-001 Carga Horária: 30 horas semanais
 Habilitação:
 Un. Adm: (009474) E.E. SOUZA BANDEIRA
 A Partir de: 09/03/2015 Até 18/12/2015
 Motivo da Contratação:

CONTRATO/SEDUC/35176/2015 DE:
 31/03/2015

Processo Nº: 1000001826613
 Contratado: (202271/15) MARIA MADALENA DE ALBUQUERQUE
 CPF: 396.543.461-68
 Cargo/Função: (3476) APOIO ADM. EDUCACIONAL-ELEMENTAR
 Referência: A-001 Carga Horária: 30 horas semanais
 Habilitação:
 Un. Adm: (013129) E.E. VERENA LEITE DE BRITO
 A Partir de: 01/03/2015 Até 18/12/2015
 Motivo da Contratação:

CONTRATO/SEDUC/35177/2015 DE:
 31/03/2015

Processo Nº: 1000001826564
 Contratado: (203736/17) GISCARD GOMES ASCHIDAMINI
 CPF: 000.697.711-11
 Cargo/Função: (3506) CONTR.TEMP.FUNCAO PROF. HABILITADO
 Referência: B-001 Carga Horária: 06 horas semanais
 Habilitação:
 Un. Adm: (077925) E.E. SANTA CRUZ
 A Partir de: 01/03/2015 Até 18/12/2015
 Motivo da Contratação:

CONTRATO/SEDUC/35178/2015 DE:
 31/03/2015

Processo Nº: 1000001827491
 Contratado: (204627/34) ALESSANDRA APARECIDA DOS SANTOS
 CPF: 983.239.461-91
 Cargo/Função: (3506) CONTR.TEMP.FUNCAO PROF. HABILITADO
 Referência: B-001 Carga Horária: 01 hora semanal
 Habilitação:
 Un. Adm: (049727) E.E. SARITA BARACT
 A Partir de: 20/03/2015 Até 18/12/2015
 Motivo da Contratação:

CONTRATO/SEDUC/35179/2015 DE:
 31/03/2015

Processo Nº: 1000001827138
 Contratado: (205294/5) VALDIR CANDIDO BATISTA
 CPF: 979.072.351-20
 Cargo/Função: (3506) CONTR.TEMP.FUNCAO PROF. HABILITADO
 Referência: B-001 Carga Horária: 01 hora semanal
 Habilitação:
 Un. Adm: (148113) E.E. CREMILDA DE OLIVEIRA VIANA
 A Partir de: 23/03/2015 Até 18/12/2015
 Motivo da Contratação:

CONTRATO/SEDUC/35180/2015 DE:
 31/03/2015

Processo Nº: 1000001825974
 Contratado: (205650/25) LIZANDRA DE FRANCA NASCIMENTO
 CPF: 958.957.281-20
 Cargo/Função: (3506) CONTR.TEMP.FUNCAO PROF. HABILITADO
 Referência: B-001 Carga Horária: 03 horas semanais
 Habilitação:
 Un. Adm: (014893) E.E. MILTON DA COSTA FERREIRA
 A Partir de: 01/03/2015 Até 22/08/2015
 Motivo da Contratação:

CONTRATO/SEDUC/35181/2015 DE:
 31/03/2015

Processo Nº: 1000001826651
 Contratado: (205652/11) GENY DA SILVA SANTANA
 CPF: 017.930.211-63
 Cargo/Função: (3476) APOIO ADM. EDUCACIONAL-ELEMENTAR
 Referência: A-001 Carga Horária: 30 horas semanais
 Habilitação:
 Un. Adm: (013129) E.E. VERENA LEITE DE BRITO
 A Partir de: 01/03/2015 Até 18/12/2015
 Motivo da Contratação:

CONTRATO/SEDUC/35182/2015 DE:
 31/03/2015

Processo Nº: 1000001826073
 Contratado: (206292/11) TELMA DOS SANTOS AIRES
 CPF: 009.187.951-50
 Cargo/Função: (3506) CONTR.TEMP.FUNCAO PROF. HABILITADO
 Referência: B-001 Carga Horária: 20 horas semanais
 Habilitação:
 Un. Adm: (010456) E.E. FILOGONIO CORREA
 A Partir de: 28/01/2015 Até 24/05/2015
 Motivo da Contratação:

CONTRATO/SEDUC/35183/2015 DE:
 31/03/2015

Processo Nº: 1000001825555
 Contratado: (206412/7) BRUNO TOCANTINS DE PAULA
 CPF: 025.502.481-98
 Cargo/Função: (3476) APOIO ADM. EDUCACIONAL-ELEMENTAR
 Referência: A-001 Carga Horária: 30 horas semanais
 Habilitação:
 Un. Adm: (084344) E.E. MARECHAL CANDIDO RONDON
 A Partir de: 09/03/2015 Até 18/12/2015
 Motivo da Contratação:

CONTRATO/SEDUC/35184/2015 DE:
 31/03/2015

Processo Nº: 1000001823914
 Contratado: (206483/16) EDISON MARQUES DE AMORIM
 CPF: 894.714.821-00
 Cargo/Função: (3506) CONTR.TEMP.FUNCAO PROF. HABILITADO
 Referência: B-001 Carga Horária: 20 horas semanais
 Habilitação:
 Un. Adm: (016403) E.E. BAIRRO UNIAO
 A Partir de: 19/03/2015 Até 24/03/2015
 Motivo da Contratação:

CONTRATO/SEDUC/35185/2015 DE:
 31/03/2015

Processo Nº: 1000001824269
 Contratado: (206725/11) DIEGO ALMEIDA DA SILVA
 CPF: 002.311.741-95
 Cargo/Função: (3506) CONTR.TEMP.FUNCAO PROF. HABILITADO
 Referência: B-001 Carga Horária: 05 horas semanais
 Habilitação:
 Un. Adm: (069140) E.E. 29 DE SETEMBRO
 A Partir de: 18/03/2015 Até 18/12/2015
 Motivo da Contratação:
 PUBLICADA, REGISTRADA, CUMPR-SE.
 Cuiabá-MT, 31 de Março de 2015.
 Perminio Pinto Filho
 Secretário de Estado de Educação

O Secretário de Estado de Educação no uso de suas atribuições que lhes são conferidas por lei,
 Resolve: CANCELAR - SEDUC
 Objeto: CONTRATAÇÃO TEMPORARIA POR MOTIVO DE URGÊNCIA
 CONTRATO/SEDUC/35165/2015 DE:
 31/03/2015

Processo Nº: 1000001782884
 Contratado: (144114/17) VALDOISON DA CRUZ DE MIRANDA
 CPF: 025.365.921-38
 Cargo/Função: (3506) CONTR.TEMP.FUNCAO PROF. HABILITADO
 Referência: B-001 Carga Horária: 11 horas semanais
 Habilitação:
 Un. Adm: (076198) E.E. PAULO FREIRE
 Em: 18/12/2015
 Motivo da Contratação:
 PUBLICADA, REGISTRADA, CUMPR-SE.
 Cuiabá-MT, 31 de Março de 2015.
 Perminio Pinto Filho
 Secretário de Estado de Educação

O Secretário de Estado de Educação no uso de suas atribuições que lhes são conferidas por lei,
 Resolve: AUTORIZAR - SEDUC
 Objeto: CONTRATAÇÃO TEMPORARIA POR MOTIVO DE URGÊNCIA
 CONTRATO/SEDUC/35137/2015 DE:
 31/03/2015

Processo Nº: 1000001827337
 Contratado: (130849/14) WANIA DOURADO AMANCIO
 CPF: 010.222.831-03
 Cargo/Função: (3506) CONTR.TEMP.FUNCAO PROF. HABILITADO
 Referência: B-001 Carga Horária: 10 horas semanais
 Habilitação:
 Un. Adm: (154172) E.E. LUIZ CARLOS CECONELLO
 A Partir de: 23/03/2015 Até 18/12/2015
 Motivo da Contratação:

CONTRATO/SEDUC/35138/2015 DE:
 31/03/2015

Processo Nº: 1000001822973
 Contratado: (130893/18) EMERSON GOES QUIGUNA
 CPF: 015.435.961-00
 Cargo/Função: (3506) CONTR.TEMP.FUNCAO PROF. HABILITADO
 Referência: B-001 Carga Horária: 27 horas semanais
 Habilitação:
 Un. Adm: (013900) E.E. 1 DE MAIO
 A Partir de: 03/03/2015 Até 18/12/2015
 Motivo da Contratação:

CONTRATO/SEDUC/35139/2015 DE: 31/03/2015
 Processo Nº: 1000001826682
 Contratado: (130929/31) CARLOS APARECIDO COLMAN BATISTA
 CPF: 475.536.851-00
 Cargo/Função: (3506) CONTR.TEMP.FUNCAO PROF. HABILITADO
 Referência: B-001 Carga Horária: 03 horas semanais
 Habilitação:
 Un. Adm: (061441) E.E. 19 DE DEZEMBRO
 A Partir de: 18/03/2015 Até 18/12/2015
 Motivo da Contratação:

CONTRATO/SEDUC/35140/2015 DE:
 31/03/2015
 Processo Nº: 1000001827067
 Contratado: (131093/16) TAPI YAWALAPITI
 CPF: 005.851.641-77
 Cargo/Função: (3506) CONTR.TEMP.FUNCAO PROF. HABILITADO
 Referência: A-001 Carga Horária: 08 horas semanais
 Habilitação:
 Un. Adm: (075728) E.E. INDIGENA LEONARDO VILLAS-BOAS
 A Partir de: 02/03/2015 Até 18/12/2015
 Motivo da Contratação:

CONTRATO/SEDUC/35141/2015 DE:
 31/03/2015
 Processo Nº: 1000001824461
 Contratado: (131580/13) IVONETE JULIA DE ANDRADE
 CPF: 655.249.691-53
 Cargo/Função: (3506) CONTR.TEMP.FUNCAO PROF. HABILITADO
 Referência: B-001 Carga Horária: 27 horas semanais
 Habilitação:
 Un. Adm: (013757) E.E. SEBASTIAO PATRICIO
 A Partir de: 13/03/2015 Até 18/12/2015
 Motivo da Contratação:

CONTRATO/SEDUC/35142/2015 DE:
 31/03/2015
 Processo Nº: 1000001825558
 Contratado: (132465/6) LEONOR SOUZA PEDROSO
 CPF: 654.151.911-00
 Cargo/Função: (3476) APOIO ADM. EDUCACIONAL-ELEMENTAR
 Referência: A-001 Carga Horária: 30 horas semanais
 Habilitação:
 Un. Adm: (084344) E.E. MARECHAL CANDIDO RONDON
 A Partir de: 09/03/2015 Até 18/12/2015
 Motivo da Contratação:

CONTRATO/SEDUC/35143/2015 DE:
 31/03/2015
 Processo Nº: 1000001825867
 Contratado: (132601/25) SEBASTIAO ROSA DA SILVA
 CPF: 880.175.751-49
 Cargo/Função: (3506) CONTR.TEMP.FUNCAO PROF. HABILITADO
 Referência: B-001 Carga Horária: 03 horas semanais
 Habilitação:
 Un. Adm: (010260) E.E. SAO JOSE
 A Partir de: 02/03/2015 Até 18/12/2015
 Motivo da Contratação:

CONTRATO/SEDUC/35144/2015 DE:
 31/03/2015
 Processo Nº: 1000001823214
 Contratado: (132633/18) JOAO GUALBERTO DE ALMEIDA
 CPF: 627.402.101-91
 Cargo/Função: (3506) CONTR.TEMP.FUNCAO PROF. HABILITADO
 Referência: A-001 Carga Horária: 15 horas semanais
 Habilitação:
 Un. Adm: (176648) E. E. ESTEVAO PEREIRA DE ALMEIDA
 A Partir de: 01/03/2015 Até 18/12/2015
 Motivo da Contratação:

CONTRATO/SEDUC/35145/2015 DE:
 31/03/2015
 Processo Nº: 1000001825908
 Contratado: (134723/11) JOEBER DELCOLI DE ALMEIDA
 CPF: 020.987.301-95
 Cargo/Função: (3506) CONTR.TEMP.FUNCAO PROF. HABILITADO
 Referência: B-001 Carga Horária: 30 horas semanais
 Habilitação:
 Un. Adm: (015334) E.E. IR. LUCINDA FACHINI
 A Partir de: 23/03/2015 Até 18/12/2015
 Motivo da Contratação:

CONTRATO/SEDUC/35146/2015 DE:
 31/03/2015
 Processo Nº: 1000001823884
 Contratado: (134740/11) MARISA FERREIRA DINIZ
 CPF: 759.852.099-20
 Cargo/Função: (3468) TECNICO ADMINISTRATIVO EDUCACIONAL
 Referência: A-001 Carga Horária: 30 horas semanais
 Habilitação:
 Un. Adm: (091448) E.E. PROFª. EDELI MANTOVANI
 A Partir de: 17/03/2015 Até 18/12/2015
 Motivo da Contratação:

CONTRATO/SEDUC/35147/2015 DE:
 31/03/2015
 Processo Nº: 1000001823935
 Contratado: (135589/6) CRISTIANE COELHO DA SILVA
 CPF: 702.541.331-34
 Cargo/Função: (3506) CONTR.TEMP.FUNCAO PROF. HABILITADO

Referência: B-001 Carga Horária: 08 horas semanais
 Habilitação:
 Un. Adm: (011932) E.E. PROF. FERNANDO LEITE DE CAMPOS
 A Partir de: 18/03/2015 Até 28/07/2015
 Motivo da Contratação:

CONTRATO/SEDUC/35148/2015 DE:
 31/03/2015
 Processo Nº: 1000001815131
 Contratado: (135686/14) JAQUELINE MAMORE MARTINS
 CPF: 005.424.351-36
 Cargo/Função: (3468) TECNICO ADMINISTRATIVO EDUCACIONAL
 Referência: A-001 Carga Horária: 30 horas semanais
 Habilitação:
 Un. Adm: (010758) E.E. D. CEZINA ANTONIA BOTELHO
 A Partir de: 12/03/2015 Até 18/12/2015
 Motivo da Contratação:

CONTRATO/SEDUC/35149/2015 DE:
 31/03/2015
 Processo Nº: 1000001827571
 Contratado: (136437/24) GICELIA AMARANTE MOTA
 CPF: 964.653.791-04
 Cargo/Função: (3506) CONTR.TEMP.FUNCAO PROF. HABILITADO
 Referência: B-001 Carga Horária: 02 horas semanais
 Habilitação:
 Un. Adm: (011703) E.E. PROF. DEMETRIO COSTA PEREIRA
 A Partir de: 11/02/2015 Até 18/12/2015
 Motivo da Contratação:

CONTRATO/SEDUC/35150/2015 DE:
 31/03/2015
 Processo Nº: 1000001827595
 Contratado: (137569/19) HENRIQUE UZINSKI
 CPF: 025.993.041-56
 Cargo/Função: (3506) CONTR.TEMP.FUNCAO PROF. HABILITADO
 Referência: B-001 Carga Horária: 04 horas semanais
 Habilitação:
 Un. Adm: (049964) E.E. FRANCISCO SALDANHA NETO
 A Partir de: 26/03/2015 Até 18/12/2015
 Motivo da Contratação:

CONTRATO/SEDUC/35151/2015 DE:
 31/03/2015
 Processo Nº: 1000001827594
 Contratado: (137570/11) TARCISIO UZINSKI
 CPF: 311.895.508-22
 Cargo/Função: (3506) CONTR.TEMP.FUNCAO PROF. HABILITADO
 Referência: B-001 Carga Horária: 03 horas semanais
 Habilitação:
 Un. Adm: (049964) E.E. FRANCISCO SALDANHA NETO
 A Partir de: 26/03/2015 Até 18/12/2015
 Motivo da Contratação:

CONTRATO/SEDUC/35152/2015 DE:
 31/03/2015
 Processo Nº: 1000001822630
 Contratado: (137969/16) ANTONILCE RITA DA SILVA BRUNO RODRIGUES
 CPF: 452.744.951-68
 Cargo/Função: (3506) CONTR.TEMP.FUNCAO PROF. HABILITADO
 Referência: B-001 Carga Horária: 11 horas semanais
 Habilitação:
 Un. Adm: (010421) E.E. Pe. WANIR DELFINO CESAR
 A Partir de: 12/03/2015 Até 18/12/2015
 Motivo da Contratação:

CONTRATO/SEDUC/35153/2015 DE:
 31/03/2015
 Processo Nº: 1000001826749
 Contratado: (138042/11) JOCELY CONCEICAO MAGALHAES
 CPF: 003.816.901-05
 Cargo/Função: (3506) CONTR.TEMP.FUNCAO PROF. HABILITADO
 Referência: B-001 Carga Horária: 20 horas semanais
 Habilitação:
 Un. Adm: (012440) E.E. Ver. AMARILIO GOMES DA SILVA
 A Partir de: 02/03/2015 Até 18/12/2015
 Motivo da Contratação:

CONTRATO/SEDUC/35154/2015 DE:
 31/03/2015
 Processo Nº: 1000001823326
 Contratado: (139386/15) ANA PAULA DA SILVA
 CPF: 030.887.521-46
 Cargo/Função: (3468) TECNICO ADMINISTRATIVO EDUCACIONAL
 Referência: A-001 Carga Horária: 30 horas semanais
 Habilitação:
 Un. Adm: (021679) E.E. DAMIAO MAMEDES DO NASCIMENTO
 A Partir de: 02/03/2015 Até 18/12/2015
 Motivo da Contratação:

CONTRATO/SEDUC/35155/2015 DE:
 31/03/2015
 Processo Nº: 1000001826754
 Contratado: (139664/20) LUDIO ARAUJO CORREA
 CPF: 864.714.571-20
 Cargo/Função: (3506) CONTR.TEMP.FUNCAO PROF. HABILITADO
 Referência: B-001 Carga Horária: 01 hora semanal
 Habilitação:
 Un. Adm: (076228) E.E. MARIA DE ARRUDA MULLER
 A Partir de: 02/03/2015 Até 18/12/2015
 Motivo da Contratação:

CONTRATO/SEDUC/35156/2015 DE:
31/03/2015
Processo Nº: 1000001825946
Contratado: (140942/24) JOSE RICARDO TOGNON
CPF: 406.235.301-63
Cargo/Função: (3506) CONTR.TEMP.FUNCAO PROF. HABILITADO
Referência: B-001 Carga Horária: 12 horas semanais
Habilitação:
Un. Adm: (015865) E.E. 29 DE NOVEMBRO
A Partir de: 09/02/2015 Até 18/12/2015
Motivo da Contratação:

CONTRATO/SEDUC/35157/2015 DE:
31/03/2015
Processo Nº: 1000001825909
Contratado: (141170/17) EUNICE NOGUEIRA MARTINS NUNES
CPF: 691.177.991-04
Cargo/Função: (3506) CONTR.TEMP.FUNCAO PROF. HABILITADO
Referência: B-001 Carga Horária: 03 horas semanais
Habilitação:
Un. Adm: (153907) E.E. MÁRIO DÚILIO EVARISTO HENRY
A Partir de: 10/03/2015 Até 18/12/2015
Motivo da Contratação:

CONTRATO/SEDUC/35158/2015 DE:
31/03/2015
Processo Nº: 1000001827230
Contratado: (141414/40) ALCIENE SANTOS SIQUEIRA
CPF: 014.257.481-39
Cargo/Função: (3506) CONTR.TEMP.FUNCAO PROF. HABILITADO
Referência: B-001 Carga Horária: 01 hora semanal
Habilitação:
Un. Adm: (015288) E.E. BENTO ALEXANDRE DOS SANTOS
A Partir de: 12/03/2015 Até 18/12/2015
Motivo da Contratação:

CONTRATO/SEDUC/35159/2015 DE:
31/03/2015
Processo Nº: 1000001827401
Contratado: (141720/31) GISELY NOELI VANDERLINDE BEZEN
CPF: 934.424.081-72
Cargo/Função: (3506) CONTR.TEMP.FUNCAO PROF. HABILITADO
Referência: B-001 Carga Horária: 02 horas semanais
Habilitação:
Un. Adm: (013242) E.E. NILZA DE OLIVEIRA PIPINO
A Partir de: 09/02/2015 Até 18/02/2015
Motivo da Contratação:

CONTRATO/SEDUC/35160/2015 DE:
31/03/2015
Processo Nº: 1000001827462
Contratado: (141729/16) KELLI CRISTINA FREITAS TRINDADE BOLDRINI
CPF: 095.669.397-01
Cargo/Função: (3506) CONTR.TEMP.FUNCAO PROF. HABILITADO
Referência: B-001 Carga Horária: 27 horas semanais
Habilitação:
Un. Adm: (011339) E.E. IR. DIVA PIMENTEL
A Partir de: 16/03/2015 Até 18/12/2015
Motivo da Contratação:

CONTRATO/SEDUC/35161/2015 DE:
31/03/2015
Processo Nº: 1000001829281
Contratado: (143086/5) CLEIDE RODRIGUES PEREIRA
CPF: 876.426.971-04
Cargo/Função: (3468) TECNICO ADMINISTRATIVO EDUCACIONAL
Referência: A-001 Carga Horária: 30 horas semanais
Habilitação:
Un. Adm: (011568) E.E. JOSE DE ALENCAR
A Partir de: 27/03/2015 Até 18/12/2015
Motivo da Contratação:

CONTRATO/SEDUC/35162/2015 DE:
31/03/2015
Processo Nº: 1000001825734
Contratado: (143276/18) GENIELE PATRICIA DE ARAUJO SILVA
CPF: 016.124.981-75
Cargo/Função: (3506) CONTR.TEMP.FUNCAO PROF. HABILITADO
Referência: B-001 Carga Horária: 04 horas semanais
Habilitação:
Un. Adm: (010260) E.E. SAO JOSE
A Partir de: 02/03/2015 Até 18/12/2015
Motivo da Contratação:

CONTRATO/SEDUC/35163/2015 DE:
31/03/2015
Processo Nº: 1000001829266
Contratado: (143879/9) LISBANIA MENDOZA RODRIGUEZ
CPF: 902.169.461-15
Cargo/Função: (3468) TECNICO ADMINISTRATIVO EDUCACIONAL
Referência: A-001 Carga Horária: 30 horas semanais
Habilitação:
Un. Adm: (094439) E.E. DIVA HUGUENEY DE SIQUEIRA BASTOS
A Partir de: 27/03/2015 Até 18/12/2015
Motivo da Contratação:

CONTRATO/SEDUC/35164/2015 DE:
31/03/2015
Processo Nº: 1000001823310
Contratado: (143969/3) ELLEN KENIA TEIXEIRA PIETROBON
CPF: 977.959.501-59

Cargo/Função: (3506) CONTR.TEMP.FUNCAO PROF. HABILITADO
Referência: B-001 Carga Horária: 03 horas semanais
Habilitação:
Un. Adm: (045829) E.E. GERVASIO DOS SANTOS COSTA
A Partir de: 13/03/2015 Até 18/12/2015
Motivo da Contratação:
PUBLICADA, REGISTRADA, CUMPR-SE.
Cuiabá-MT, 31 de Março de 2015.
Perminio Pinto Filho
Secretário de Estado de Educação

O Secretário de Estado de Educação no uso de suas atribuições que lhes são conferidas por lei,
Resolve: CANCELAR - SEDUC
Objeto: CONTRATAÇÃO TEMPORARIA POR MOTIVO DE URGÊNCIA
CONTRATO/SEDUC/35136/2015 DE:
31/03/2015
Processo Nº: 1000001801058
Contratado: (130849/13) WANIA DOURADO AMANCIO
CPF: 010.222.831-03
Cargo/Função: (3506) CONTR.TEMP.FUNCAO PROF. HABILITADO
Referência: B-001 Carga Horária: 08 horas semanais
Habilitação:
Un. Adm: (154172) E.E. LUIZ CARLOS CECONELLO
Em: 22/03/2015
Motivo da Contratação:
PUBLICADA, REGISTRADA, CUMPR-SE.
Cuiabá-MT, 31 de Março de 2015.
Perminio Pinto Filho
Secretário de Estado de Educação

O Secretário de Estado de Educação no uso de suas atribuições que lhes são conferidas por lei,
Resolve: AUTORIZAR - SEDUC
Objeto: CONTRATAÇÃO TEMPORARIA POR MOTIVO DE URGÊNCIA
CONTRATO/SEDUC/35132/2015 DE:
31/03/2015
Processo Nº: 1000001829520
Contratado: (128501/7) LUZIA ALINE DA SILVA BEIJO GOMES
CPF: 024.667.201-32
Cargo/Função: (3506) CONTR.TEMP.FUNCAO PROF. HABILITADO
Referência: B-001 Carga Horária: 14 horas semanais
Habilitação:
Un. Adm: (069400) E.E. RAINHA DA PAZ
A Partir de: 09/02/2015 Até 18/12/2015
Motivo da Contratação:
CONTRATO/SEDUC/35133/2015 DE: 31/03/2015
Processo Nº: 1000001826881
Contratado: (128541/24) CAROLINE BRANCHER
CPF: 004.404.819-02
Cargo/Função: (3506) CONTR.TEMP.FUNCAO PROF. HABILITADO
Referência: B-001 Carga Horária: 08 horas semanais
Habilitação:
Un. Adm: (015105) E.E. 9 DE JULHO
A Partir de: 02/03/2015 Até 18/12/2015
Motivo da Contratação:
CONTRATO/SEDUC/35134/2015 DE: 31/03/2015
Processo Nº: 1000001827070
Contratado: (128575/12) AMUNERI KAMAIURA
CPF: 021.641.361-36
Cargo/Função: (3506) CONTR.TEMP.FUNCAO PROF. HABILITADO
Referência: A-001 Carga Horária: 02 horas semanais
Habilitação:
Un. Adm: (075728) E.E. INDIGENA LEONARDO VILLAS-BOAS
A Partir de: 02/03/2015 Até 18/12/2015
Motivo da Contratação:
CONTRATO/SEDUC/35135/2015 DE: 31/03/2015
Processo Nº: 1000001824971
Contratado: (130109/26) CARLOS AUGUSTO COELHO PACINI
CPF: 705.316.501-97
Cargo/Função: (3506) CONTR.TEMP.FUNCAO PROF. HABILITADO
Referência: B-001 Carga Horária: 04 horas semanais
Habilitação:
Un. Adm: (009547) E.E. PASCOAL RAMOS
A Partir de: 02/03/2015 Até 18/12/2015
Motivo da Contratação:
PUBLICADA, REGISTRADA, CUMPR-SE.
Cuiabá-MT, 31 de Março de 2015.
Perminio Pinto Filho
Secretário de Estado de Educação

O Secretário de Estado de Educação no uso de suas atribuições que lhes são conferidas por lei,
Resolve: CANCELAR - SEDUC
Objeto: CONTRATAÇÃO TEMPORARIA POR MOTIVO DE URGÊNCIA
CONTRATO/SEDUC/35131/2015 DE: 31/03/2015
Processo Nº: 1000001752617
Contratado: (128359/23) ROSANGELA DE SOUSA SANTIAGO
CPF: 447.279.921-91
Cargo/Função: (3506) CONTR.TEMP.FUNCAO PROF. HABILITADO

Referência: B-001 Carga Horária: 12 horas semanais
 Habilitação:
 Un. Adm: (011207) E.E. TREZE DE MAIO
 Em: 18/12/2015
 Motivo da Contratação:
 PUBLICADA, REGISTRADA, CUMPRÁ-SE.
 Cuiabá-MT, 31 de Março de 2015.
 Perminio Pinto Filho
 Secretário de Estado de Educação

SETAS

SECRETARIA DE ESTADO DE TRABALHO E ASSISTÊNCIA SOCIAL

BOLETIM DE PESSOAL/SETAS/00068/2015 DE: 31/03/2015

O Sec Est Trabalho e Assistencia Social no uso de suas atribuições que lhes são conferidas por lei,
 Resolve: CONCEDER
 Evento: LICENÇA PREMIO - CONCESSÃO
 Processo N.: 135709/2015
 Nome: (79700/1) ANA MACIEL DE BRITO
 Quinquênio: 19/03/2010 Ate 18/03/2015
 Qtde Dias: 90
 PUBLICADA, REGISTRADA, CUMPRÁ-SE.
 Cuiabá-MT, 31 de Março de 2015.
 Valdiney Antonio de Arruda
 Sec Est Trabalho e Assistencia Social

BOLETIM DE PESSOAL/SETAS/00067/2015 DE: 31/03/2015

O Sec Est Trabalho e Assistencia Social no uso de suas atribuições que lhes são conferidas por lei,
 Resolve: DEFERIR
 Evento: LICENÇA PARA TRATAMENTO DE SAUDE
 Processo N.:
 Nome: (227389/2) FABIANA NASCIMENTO DOS SANTOS
 Cargo/Função: (6052) TECNICO DESENV ECO SOC L 10177/14
 Un. Adm: (150436) SUPERINT. DO LAR DA CRIANÇA
 A Partir de: 20/02/2015 Até 02/03/2015
 Processo N.:
 Nome: (80097/1) NEISIR BORGES MORAES
 Cargo/Função: (6052) TECNICO DESENV ECO SOC L 10177/14
 Un. Adm: (118699) UNID.ESPEC.CONTROLE MOVIMENTACAO PESSOAL
 A Partir de: 20/03/2015 Até 17/06/2015
 PUBLICADA, REGISTRADA, CUMPRÁ-SE.
 Cuiabá-MT, 31 de Março de 2015.
 Valdiney Antonio de Arruda
 Sec Est Trabalho e Assistencia Social

SES

SECRETARIA DE ESTADO DE SAÚDE

BOLETIM DE PESSOAL/SES/00245/2015 DE: 31/03/2015

O Secretário de Estado de Saúde no uso de suas atribuições que lhes são conferidas por lei,
 Resolve: CESSAR OS EFEITOS
 Evento: Adicional de Insalubridade SUS LC 441/2011
 Processo N.: 128788/2015
 Nome: (55608/1) ANDREA BAMARO HOHL
 Cargo/Função: (4912) PROFIS TEC NIV SUPERIOR SERV SAUDE SUS
 Un. Adm: (137502) DIR. TÉCNICA DO H.R. DE SORRISO
 A Partir de: 01/11/2014
 Processo N.: 124805/2015
 Nome: (58244/1) JOSE CARLOS MENDES DA SILVA
 Cargo/Função: (4912) PROFIS TEC NIV SUPERIOR SERV SAUDE SUS
 Un. Adm: (118710) UNID.ESPEC.CONTROLE MOVIMENTACAO PESSOAL
 A Partir de: 06/02/2015
 Processo N.: 128788/2015
 Nome: (49252/5) MONICA BEZERRA RIBEIRO ROLIM DE MOURA
 Cargo/Função: (4912) PROFIS TEC NIV SUPERIOR SERV SAUDE SUS
 Un. Adm: (137014) DIR. GERAL DO CIAPS ADAUTO BOTELHO
 A Partir de: 01/08/2014
 Processo N.: 124805/2015
 Nome: (98148/3) PRISCILA BATISTUTA NOBREGA
 Cargo/Função: (4912) PROFIS TEC NIV SUPERIOR SERV SAUDE SUS
 Un. Adm: (158682) DIR.DO CENTRO EST.DE REF. DE MÉDIA E ALTA COMPLEX.
 A Partir de: 05/02/2015
 PUBLICADA, REGISTRADA, CUMPRÁ-SE.
 Cuiabá-MT, 31 de Março de 2015.
 Marco Aurelio Bertulio Neves
 Secretário de Estado de Saúde

BOLETIM DE PESSOAL/SES/00243/2015 DE: 31/03/2015

O Secretário de Estado de Saúde no uso de suas atribuições que lhes são conferidas por lei,
 Resolve: DEFERIR
 Evento: LICENÇA A GESTANTE
 Processo N.:

Nome: (90532/1) NOEMI DREYER GALVAO
 Cargo/Função: (4912) PROFIS TEC NIV SUPERIOR SERV SAUDE SUS
 Un. Adm: (151173) GER.DE AVAL. DA QUALID. DOS SISTEMAS DE INFORMAÇÃO
 A Partir de: 02/03/2015 Até 28/08/2015
 PUBLICADA, REGISTRADA, CUMPRÁ-SE.
 Cuiabá-MT, 31 de Março de 2015.
 Marco Aurelio Bertulio Neves
 Secretário de Estado de Saúde

BOLETIM DE PESSOAL/SES/00242/2015 DE: 31/03/2015

O Secretário de Estado de Saúde no uso de suas atribuições que lhes são conferidas por lei,
 Resolve: DEFERIR
 Evento: LICENÇA PARA TRATAMENTO DE SAUDE
 Processo N.:
 Nome: (41917/2) APARECIDA CAMILO DE GODOI
 Cargo/Função: (4989) PROFIS APOIO SERV SAUDE SUS
 Un. Adm: (183598) HOSP. REG. DE CACERES "DR.ANTONIO CARLOS S. FONTES
 A Partir de: 20/03/2015 Até 29/03/2015
 Processo N.:
 Nome: (95620/1) DARLY LINO DE CARLOS
 Cargo/Função: (4912) PROFIS TEC NIV SUPERIOR SERV SAUDE SUS
 Un. Adm: (183571) HOSP. REG. DE RONDONOPOLIS " IRMA ELZA GIOVANELLA"
 A Partir de: 04/03/2015 Até 11/03/2015
 Processo N.:
 Nome: (25591/1) EDINETE FERREIRA GUIMARAES DE MORAES
 Cargo/Função: (4912) PROFIS TEC NIV SUPERIOR SERV SAUDE SUS
 Un. Adm: (135801) COORD.DE VIGILÂNCIA SANITÁRIA
 A Partir de: 24/03/2015 Até 22/05/2015
 Processo N.:
 Nome: (43401/1) JACIRA AUXILIADORA CORREA DOS REIS
 Cargo/Função: (4946) PROFIS TEC NIV MEDIO SERV SAUDE SUS
 Un. Adm: (137200) DIR. DA ESCOLA DE SAÚDE PÚBLICA
 A Partir de: 21/03/2015 Até 30/03/2015
 Processo N.:
 Nome: (41645/1) JOSE FRANCISCO ROSA
 Cargo/Função: (4946) PROFIS TEC NIV MEDIO SERV SAUDE SUS
 Un. Adm: (183598) HOSP. REG. DE CACERES "DR.ANTONIO CARLOS S. FONTES
 A Partir de: 16/03/2015 Até 14/04/2015
 Processo N.:
 Nome: (94520/1) JOSE MARCIO FARIA LEITE
 Cargo/Função: (4946) PROFIS TEC NIV MEDIO SERV SAUDE SUS
 Un. Adm: (183598) HOSP. REG. DE CACERES "DR.ANTONIO CARLOS S. FONTES
 A Partir de: 25/03/2015 Até 22/06/2015
 Processo N.:
 Nome: (43033/1) KATIA GOMES DA SILVA
 Cargo/Função: (4989) PROFIS APOIO SERV SAUDE SUS
 Un. Adm: (118710) UNID.ESPEC.CONTROLE MOVIMENTACAO PESSOAL
 A Partir de: 29/03/2015 Até 27/05/2015
 Processo N.:
 Nome: (81196/2) MARGARETE MARQUES TEODOZIO
 Cargo/Função: (4912) PROFIS TEC NIV SUPERIOR SERV SAUDE SUS
 Un. Adm: (136980) GER.DE ASSISTÊNCIA TERAPÉUTICA DO CRIDAC
 A Partir de: 21/03/2015 Até 19/04/2015
 Processo N.:
 Nome: (91802/1) MARIA JOSE DE MELO
 Cargo/Função: (4912) PROFIS TEC NIV SUPERIOR SERV SAUDE SUS
 Un. Adm: (151475) DIR. DO ESCRITÓRIO REG. DE SAÚDE DE RONDONÓPOLIS
 A Partir de: 23/03/2015 Até 21/04/2015
 Processo N.:
 Nome: (120623/1) MARIONICE BISERRA BUCELI
 Cargo/Função: (4946) PROFIS TEC NIV MEDIO SERV SAUDE SUS
 Un. Adm: (183571) HOSP. REG. DE RONDONOPOLIS " IRMA ELZA GIOVANELLA"
 A Partir de: 24/03/2015 Até 31/03/2015
 Processo N.:
 Nome: (43271/2) REGINA AUXILIADORA RIBEIRO RABELLO
 Cargo/Função: (4912) PROFIS TEC NIV SUPERIOR SERV SAUDE SUS
 Un. Adm: (136620) GER.DE ANÁLISES DE VIGILÂNCIA EPIDEMIOL. DO MT
 LAB
 A Partir de: 18/03/2015 Até 16/04/2015
 Processo N.:
 Nome: (71456/3) WILSON RODRIGUES DE ALMEIDA JUNIOR
 Cargo/Função: (4989) PROFIS APOIO SERV SAUDE SUS
 Un. Adm: (183571) HOSP. REG. DE RONDONOPOLIS " IRMA ELZA GIOVANELLA"
 A Partir de: 25/03/2015 Até 29/03/2015
 PUBLICADA, REGISTRADA, CUMPRÁ-SE.
 Cuiabá-MT, 31 de Março de 2015.
 Marco Aurelio Bertulio Neves
 Secretário de Estado de Saúde

BOLETIM DE PESSOAL/SES/00244/2015 DE: 31/03/2015

O Secretário de Estado de Saúde no uso de suas atribuições que lhes são conferidas por lei,
 Resolve: DEFERIR
 Evento: LICENÇA PREMIO - GOZO
 Processo N.: 113066/2015
 Nome: (95300/1) ANA IRIA CARNEIRO DE SOUZA
 Cargo/Função: (4946) PROFIS TEC NIV MEDIO SERV SAUDE SUS
 Quinquênio de Referência: 13/09/2001 Ate 12/09/2006
 A Partir de: 26/03/2015 Ate 24/04/2015
 Processo N.: 126362/2015
 Nome: (94435/1) EDILEIA GOMES BARBOSA
 Cargo/Função: (4946) PROFIS TEC NIV MEDIO SERV SAUDE SUS
 Quinquênio de Referência: 31/05/2006 Ate 30/05/2011
 A Partir de: 20/05/2015 Ate 18/06/2015
 Processo N.: 126366/2015

ADMINISTRAÇÃO INDIRETA

UNEMAT
UNIVERSIDADE DO ESTADO DE MATO GROSSO

Nome: (94435/1) EDILEIA GOMES BARBOSA
Cargo/Função: (4946) PROFIS TEC NIV MEDIO SERV SAUDE SUS
Quinquênio de Referência: 31/05/2006 Ate 30/05/2011
A Partir de: 19/07/2015 Ate 17/08/2015
Processo N.: 113108/2015

Nome: (42216/2) EDILES VEDDOY BACK
Cargo/Função: (4989) PROFIS APOIO SERV SAUDE SUS
Quinquênio de Referência: 16/05/2009 Ate 15/05/2014
A Partir de: 02/03/2015 Ate 31/03/2015
Processo N.: 122626/2015

Nome: (42163/2) EDITE MARIA WARTHA
Cargo/Função: (4989) PROFIS APOIO SERV SAUDE SUS
Quinquênio de Referência: 27/05/1988 Ate 26/05/1993
A Partir de: 16/03/2015 Ate 14/04/2015
Processo N.: 114925/2015

Nome: (103152/1) ELEMAR DOS SANTOS BERTINETTI
Cargo/Função: (4912) PROFIS TEC NIV SUPERIOR SERV SAUDE SUS
Quinquênio de Referência: 25/11/2007 Ate 24/11/2012
A Partir de: 10/04/2015 Ate 09/05/2015
Processo N.: 78341/2015

Nome: (90027/1) ELIZA CASTILHO RIBEIRO
Cargo/Função: (4912) PROFIS TEC NIV SUPERIOR SERV SAUDE SUS
Quinquênio de Referência: 28/08/2005 Ate 27/08/2010
A Partir de: 02/03/2015 Ate 31/03/2015
Processo N.: 136328/2015

Nome: (42767/2) ERLI DE CARVALHO
Cargo/Função: (4946) PROFIS TEC NIV MEDIO SERV SAUDE SUS
Quinquênio de Referência: 19/12/2008 Ate 18/12/2013
A Partir de: 01/04/2015 Ate 29/06/2015
Processo N.: 76520/2015

Nome: (125270/1) JANAINA PORTO
Cargo/Função: (4912) PROFIS TEC NIV SUPERIOR SERV SAUDE SUS
Quinquênio de Referência: 29/07/2005 Ate 28/07/2010
A Partir de: 22/05/2015 Ate 20/06/2015
Processo N.: 113081/2015

Nome: (40632/3) JOCEMAR CABRAL
Cargo/Função: (4946) PROFIS TEC NIV MEDIO SERV SAUDE SUS
Quinquênio de Referência: 12/09/2006 Ate 11/09/2011
A Partir de: 10/03/2015 Ate 08/04/2015
Processo N.: 113044/2015

Nome: (114618/1) LEILA RAQUEL SOUSA DE JESUS BATISTA RAIMUNDO
Cargo/Função: (4946) PROFIS TEC NIV MEDIO SERV SAUDE SUS
Quinquênio de Referência: 20/05/2009 Ate 19/05/2014
A Partir de: 20/03/2015 Ate 18/04/2015
Processo N.: 114436/2015

Nome: (43728/2) MARIA VIEIRA DE AQUINO LEITE
Cargo/Função: (4946) PROFIS TEC NIV MEDIO SERV SAUDE SUS
Quinquênio de Referência: 21/09/2007 Ate 20/09/2012
A Partir de: 01/04/2015 Ate 30/04/2015
Processo N.: 120197/2013

Nome: (43367/1) MARY LUCY DE CERQUEIRA CALDAS
Cargo/Função: (4960) ASSISTENTE DO SUS
Quinquênio de Referência: 12/08/1976 Ate 11/08/1981
A Partir de: 08/03/1990 Ate 05/06/1990
Processo N.: 120197/2013

Nome: (43367/1) MARY LUCY DE CERQUEIRA CALDAS
Cargo/Função: (4960) ASSISTENTE DO SUS
Quinquênio de Referência: 12/08/1981 Ate 11/08/1986
A Partir de: 06/06/1990 Ate 03/09/1990
Processo N.: 121621/2015

Nome: (91097/1) RUTH DA SILVA
Cargo/Função: (4946) PROFIS TEC NIV MEDIO SERV SAUDE SUS
Quinquênio de Referência: 29/01/2006 Ate 28/01/2011
A Partir de: 06/04/2015 Ate 05/05/2015
PUBLICADA, REGISTRADA, CUMPRÁ-SE.
Cuiabá-MT, 31 de Março de 2015.
Marco Aurelio Bertulio Neves
Secretário de Estado de Saúde

SECID

CIDADES

BOLETIM DE PESSOAL/SECID/00013/2015 DE: 31/03/2015

O Secretário de Estado das Cidades no uso de suas atribuições que lhes são conferidas por lei,

Resolve: DEFERIR

Evento: LICENÇA PARA TRATAMENTO DE SAUDE

Processo N.:

Nome: (81443/1) SILVIA MARI PERTICARRARI COSTA
Cargo/Função: (6027) ANALISTA DESENV ECON SOCIAL L 10050
Un. Adm: (160466) SUPERINT. DE FISCALIZAÇÃO DE OBRAS
A Partir de: 18/03/2015 Até 26/04/2015
PUBLICADA, REGISTRADA, CUMPRÁ-SE.
Cuiabá-MT, 31 de Março de 2015.
Eduardo Cairo Chiletto
Secretário de Estado das Cidades

BOLETIM DE PESSOAL/UNEMAT/00072/2015

DE: 31/03/2015

O Reitora-Presidente da FUNEMT no uso de suas atribuições que lhes são conferidas por lei,
Resolve: REMOVER
Evento: REMOCAO
Processo N.: 832/2015

Nome: (126353/2) RAQUEL MENDES DOS SANTOS
Cargo/Função: (11905) AGENTE UNIVERSITARIO LC 321
Para Un. Adm: (054771) GABINETE DE DIRECAO
A Partir de: 25/10/2010
PUBLICADA, REGISTRADA, CUMPRÁ-SE.
Cuiabá-MT, 31 de Março de 2015.
Ana Maria Di Renzo
Reitora-Presidente da FUNEMT

O Reitora-Presidente da FUNEMT no uso de suas atribuições que lhes são conferidas por lei,
Resolve: PRORROGAR

Objeto: CONTRATAÇÃO TEMPORARIA POR MOTIVO DE URGÊNCIA
CONTRATO/UNEMAT/00465/2015 DE: 31/03/2015

Processo N°: 001/010/2015
Contratado: (126502/12) DIVINO ALEX ROCHA DE DEUS
CPF: 011.694.341-69
Cargo/Função: (11802) PROFESSOR UNEMAT LC 534/2014
Un. Adm: (058432) DEPARTAMENTO DE LETRAS
Até: 15/05/2015
PUBLICADA, REGISTRADA, CUMPRÁ-SE.
Cuiabá-MT, 31 de Março de 2015.
Ana Maria Di Renzo
Reitora-Presidente da FUNEMT

O Reitora-Presidente da FUNEMT no uso de suas atribuições que lhes são conferidas por lei,
Resolve: AUTORIZAR

Objeto: CONTRATAÇÃO TEMPORARIA POR MOTIVO DE URGÊNCIA
CONTRATO/UNEMAT/00463/2015 DE: 31/03/2015

Processo N°: 178/2015
Contratado: (117015/9) HELEN CRISTINA MARIN
CPF: 214.098.888-43
Cargo/Função: (11802) PROFESSOR UNEMAT LC 534/2014
Referência: A-001 Carga Horária: 20 horas semanais
Un. Adm: (054771) GABINETE DE DIRECAO
A Partir de: 09/02/2015 Até 03/07/2015

CONTRATO/UNEMAT/00464/2015 DE: 31/03/2015

Processo N°: 179/2015
Contratado: (117792/4) JAIR SILVEIRA DOS SANTOS
CPF: 535.501.101-20
Cargo/Função: (11802) PROFESSOR UNEMAT LC 534/2014
Referência: A-001 Carga Horária: 20 horas semanais
Un. Adm: (054780) COORDENADORIA REGIONAL DE SINOP
A Partir de: 11/02/2015 Até 03/07/2015
PUBLICADA, REGISTRADA, CUMPRÁ-SE.
Cuiabá-MT, 31 de Março de 2015.
Ana Maria Di Renzo
Reitora-Presidente da FUNEMT

O Reitora-Presidente da FUNEMT no uso de suas atribuições que lhes são conferidas por lei,
Resolve: AUTORIZAR

Objeto: CONTRATAÇÃO TEMPORARIA POR MOTIVO DE URGÊNCIA
CONTRATO/UNEMAT/00482/2015 DE: 31/03/2015

Processo N°: 180/2015
Contratado: (46061/17) RUDINEI MARIA DOS SANTOS
CPF: 405.286.421-20
Cargo/Função: (11802) PROFESSOR UNEMAT LC 534/2014
Referência: A-001 Carga Horária: 20 horas semanais
Un. Adm: (058475) DEPARTAMENTO DE CIENCIAS BIOLOGICAS
A Partir de: 02/02/2015 Até 28/03/2015

CONTRATO/UNEMAT/00483/2015 DE: 31/03/2015

Processo N°: 71/2015
Contratado: (57348/5) MARCIA CRISTINA MACHADO PASUCH
CPF: 557.586.491-04
Cargo/Função: (11802) PROFESSOR UNEMAT LC 534/2014
Referência: C-001 Carga Horária: 20 horas semanais
Un. Adm: (058475) DEPARTAMENTO DE CIENCIAS BIOLOGICAS
A Partir de: 02/02/2015 Até 06/07/2015

CONTRATO/UNEMAT/00484/2015 DE: 31/03/2015

Processo N°: 126/2015
Contratado: (69150/9) SUZANA FERREIRA DIAS DE ASSIS
CPF: 688.422.109-78
Cargo/Função: (11802) PROFESSOR UNEMAT LC 534/2014
Referência: B-001 Carga Horária: 20 horas semanais
Un. Adm: (054712) PRO-REITORIA DE ENSINO E EXTENSÃO
A Partir de: 09/02/2015 Até 31/12/2015

CONTRATO/UNEMAT/00485/2015 DE: 31/03/2015

Processo N°: 194/2015
Contratado: (72595/2) PAULO ALVES VIANA

CPF: 606.669.002-72
 Cargo/Função: (11802) PROFESSOR UNEMAT LC 534/2014
 Referência: A-001 Carga Horária: 20 horas semanais
 Un. Adm: (058610) COORD. REGIONAL DE TANGARA DA SERRA
 A Partir de: 02/03/2015 Até 31/12/2015
 PUBLICADA, REGISTRADA, CUMPRA-SE.
 Cuiabá-MT, 31 de Março de 2015.
 Ana Maria Di Renzo
 Reitora-Presidente da FUNEMT

O Reitora-Presidente da FUNEMT no uso de suas atribuições que lhes são conferidas por lei,
 Resolve: RETIFICAR

Objeto: CONTRATAÇÃO TEMPORARIA POR MOTIVO DE URGÊNCIA
 CONTRATO/UNEMAT/00481/2015 DE: 31/03/2015

Processo Nº: 001/216/2015
 Contratado: (262099/1) ADRIANE VARGAS BARBOSA
 CPF: 022.559.261-48
 Cargo/Função: (11802) PROFESSOR UNEMAT LC 534/2014
 Referência: A-001 Carga Horária: 20 horas semanais
 Un. Adm: (054712) PRO-REITORIA DE ENSINO E EXTENSÃO
 A Partir de: 10/02/2015 Até 29/03/2015
 PUBLICADA, REGISTRADA, CUMPRA-SE.
 Cuiabá-MT, 31 de Março de 2015.
 Ana Maria Di Renzo
 Reitora-Presidente da FUNEMT

O Reitora-Presidente da FUNEMT no uso de suas atribuições que lhes são conferidas por lei,
 Resolve: AUTORIZAR

Objeto: CONTRATAÇÃO TEMPORARIA POR MOTIVO DE URGÊNCIA
 CONTRATO/UNEMAT/00471/2015 DE: 31/03/2015

Processo Nº: 176/2015
 Contratado: (223590/8) LUIZ ANTONIO DE CAMPOS
 CPF: 043.865.718-76
 Cargo/Função: (11802) PROFESSOR UNEMAT LC 534/2014
 Referência: A-001 Carga Horária: 20 horas semanais
 Un. Adm: (054780) COORDENADORIA REGIONAL DE SINOP
 A Partir de: 02/02/2015 Até 31/12/2015

CONTRATO/UNEMAT/00472/2015 DE: 31/03/2015

Processo Nº: 169/2015
 Contratado: (227064/5) MARCELA DIAS PINTO PEREZ
 CPF: 904.092.139-34
 Cargo/Função: (11802) PROFESSOR UNEMAT LC 534/2014
 Referência: B-001 Carga Horária: 20 horas semanais
 Un. Adm: (058378) DEPARTAMENTO DE LETRAS
 A Partir de: 12/02/2015 Até 03/07/2015

CONTRATO/UNEMAT/00473/2015 DE: 31/03/2015

Processo Nº: 182/2015
 Contratado: (235781/3) ANNE FRANCIS AGOSTINI SANTOS
 CPF: 023.803.681-20
 Cargo/Função: (11802) PROFESSOR UNEMAT LC 534/2014
 Referência: A-001 Carga Horária: 20 horas semanais
 Un. Adm: (054810) COORDENADORIA REGIONAL DE ALTA FLORESTA
 A Partir de: 02/02/2015 Até 06/07/2015

CONTRATO/UNEMAT/00474/2015 DE: 31/03/2015

Processo Nº: 166/2015
 Contratado: (241348/11) JEAN DA SILVA CRUZ
 CPF: 736.313.961-04
 Cargo/Função: (11802) PROFESSOR UNEMAT LC 534/2014
 Referência: B-001 Carga Horária: 20 horas semanais
 Un. Adm: (058238) DEPARTAMENTO DE GEOGRAFIA
 A Partir de: 09/02/2015 Até 01/05/2015

CONTRATO/UNEMAT/00475/2015 DE: 31/03/2015

Processo Nº: 113/2015
 Contratado: (250815/2) MARCOS WAGNER SANTANA VAZ
 CPF: 580.827.271-87
 Cargo/Função: (11802) PROFESSOR UNEMAT LC 534/2014
 Referência: A-001 Carga Horária: 20 horas semanais
 Un. Adm: (054712) PRO-REITORIA DE ENSINO E EXTENSÃO
 A Partir de: 09/02/2015 Até 31/12/2015

CONTRATO/UNEMAT/00476/2015 DE: 31/03/2015

Processo Nº: 170/2015
 Contratado: (258320/2) NADIA MARTINS DE ALMEIDA SOUZA
 CPF: 693.329.401-34
 Cargo/Função: (11802) PROFESSOR UNEMAT LC 534/2014
 Referência: A-001 Carga Horária: 20 horas semanais
 Un. Adm: (054771) GABINETE DE DIRECAO
 A Partir de: 09/02/2015 Até 03/07/2015

CONTRATO/UNEMAT/00477/2015 DE: 31/03/2015

Processo Nº: 135/2015
 Contratado: (258361/3) IVAMAURO AILTON DE SOUSA SILVA
 CPF: 028.694.871-00
 Cargo/Função: (11802) PROFESSOR UNEMAT LC 534/2014
 Referência: B-001 Carga Horária: 20 horas semanais
 Un. Adm: (058238) DEPARTAMENTO DE GEOGRAFIA
 A Partir de: 09/02/2015 Até 03/07/2015

CONTRATO/UNEMAT/00478/2015 DE: 31/03/2015

Processo Nº: 165/2015
 Contratado: (262094/1) KATIA ANTONIA CARDOSO DOS SANTOS
 CPF: 165.460.578-67
 Cargo/Função: (11802) PROFESSOR UNEMAT LC 534/2014
 Referência: B-001 Carga Horária: 20 horas semanais

Un. Adm: (058386) DEPARTAMENTO DE MATEMATICA
 A Partir de: 09/02/2015 Até 07/04/2015
 CONTRATO/UNEMAT/00479/2015 DE: 31/03/2015

Processo Nº: 184/2015
 Contratado: (262095/1) SIMONE DA SILVA MACHADO DE OLIVEIRA
 CPF: 304.871.348-42
 Cargo/Função: (11802) PROFESSOR UNEMAT LC 534/2014
 Referência: A-001 Carga Horária: 20 horas semanais
 Un. Adm: (054780) COORDENADORIA REGIONAL DE SINOP
 A Partir de: 11/02/2015 Até 03/07/2015

CONTRATO/UNEMAT/00480/2015 DE: 31/03/2015

Processo Nº: 136/2015
 Contratado: (262097/1) SAMANTHA KARINE SEMENSATO
 CPF: 025.087.071-12
 Cargo/Função: (11802) PROFESSOR UNEMAT LC 534/2014
 Referência: A-001 Carga Horária: 20 horas semanais
 Un. Adm: (054780) COORDENADORIA REGIONAL DE SINOP
 A Partir de: 02/02/2015 Até 31/12/2015
 PUBLICADA, REGISTRADA, CUMPRA-SE.
 Cuiabá-MT, 31 de Março de 2015.
 Ana Maria Di Renzo
 Reitora-Presidente da FUNEMT

O Reitora-Presidente da FUNEMT no uso de suas atribuições que lhes são conferidas por lei,
 Resolve: AUTORIZAR

Objeto: CONTRATAÇÃO TEMPORARIA POR MOTIVO DE URGÊNCIA
 CONTRATO/UNEMAT/00466/2015 DE: 31/03/2015

Processo Nº: 187/2015
 Contratado: (126942/6) ELIZANGELA BECKMANN
 CPF: 021.529.191-30
 Cargo/Função: (11802) PROFESSOR UNEMAT LC 534/2014
 Referência: B-001 Carga Horária: 20 horas semanais
 Un. Adm: (054780) COORDENADORIA REGIONAL DE SINOP
 A Partir de: 11/02/2015 Até 17/05/2015

CONTRATO/UNEMAT/00467/2015 DE: 31/03/2015

Processo Nº: 62/2015
 Contratado: (200245/4) ANTONIO CARLOS BUCHELT
 CPF: 018.993.271-69
 Cargo/Função: (11802) PROFESSOR UNEMAT LC 534/2014
 Referência: B-001 Carga Horária: 20 horas semanais
 Un. Adm: (054810) COORDENADORIA REGIONAL DE ALTA FLORESTA
 A Partir de: 02/02/2015 Até 06/07/2015

CONTRATO/UNEMAT/00468/2015 DE: 31/03/2015

Processo Nº: 193/2015
 Contratado: (207216/6) RAPHAELLA DE ABREU MAGALHAES
 CPF: 024.442.191-98
 Cargo/Função: (11802) PROFESSOR UNEMAT LC 534/2014
 Referência: B-001 Carga Horária: 20 horas semanais
 Un. Adm: (058610) COORD. REGIONAL DE TANGARA DA SERRA
 A Partir de: 09/02/2015 Até 01/06/2015

CONTRATO/UNEMAT/00469/2015 DE: 31/03/2015

Processo Nº: 175/2015
 Contratado: (213751/3) NAYARA FANAIA FONTES
 CPF: 017.943.761-51
 Cargo/Função: (11802) PROFESSOR UNEMAT LC 534/2014
 Referência: A-001 Carga Horária: 20 horas semanais
 Un. Adm: (054771) GABINETE DE DIRECAO
 A Partir de: 09/02/2015 Até 03/07/2015
 PUBLICADA, REGISTRADA, CUMPRA-SE.
 Cuiabá-MT, 31 de Março de 2015.
 Ana Maria Di Renzo
 Reitora-Presidente da FUNEMT

BOLETIM DE PESSOAL/UNEMAT/00073/2015 DE: 31/03/2015

O Reitora-Presidente da FUNEMT no uso de suas atribuições que lhes são conferidas por lei,
 Resolve: CONCEDER

Evento: ADICIONAL NOTURNO

Processo N.: 041/2015

Nome: (80524/1) BRASILINO GOMES DA SILVA

Cargo/Função: (11900) AUXILIAR UNIVERSITARIO LC 321
 Un. Adm: (058530) COORDENADORIA REGIONAL DE ALTO ARAGUAIA
 A Partir de: 29/01/2015 Até 29/01/2015

Processo N.: 041/2015

Nome: (81961/1) JUSCELINO GONCALVES VIEIRA

Cargo/Função: (11900) AUXILIAR UNIVERSITARIO LC 321
 Un. Adm: (058530) COORDENADORIA REGIONAL DE ALTO ARAGUAIA
 A Partir de: 07/01/2015 Até 07/01/2015

Processo N.: 041/2015

Nome: (81951/1) SEBASTIAO ARANTES DE SOUZA

Cargo/Função: (11900) AUXILIAR UNIVERSITARIO LC 321
 Un. Adm: (058530) COORDENADORIA REGIONAL DE ALTO ARAGUAIA
 A Partir de: 01/01/2015 Até 01/01/2015
 PUBLICADA, REGISTRADA, CUMPRA-SE.
 Cuiabá-MT, 31 de Março de 2015.
 Ana Maria Di Renzo
 Reitora-Presidente da FUNEMT

O Reitora-Presidente da FUNEMT no uso de suas atribuições que lhes são conferidas por lei,
 Resolve: RETIFICAR

Objeto: CONTRATAÇÃO TEMPORARIA POR MOTIVO DE URGÊNCIA

CONTRATO/UNEMAT/00470/2015 DE: 31/03/2015
 Processo Nº: 004/617/2013
 Contratado: (218079/2) MARCELLO ANDRADE SANTOS
 CPF: 733.706.731-34
 Cargo/Função: (11802) PROFESSOR UNEMAT LC 534/2014
 Referência: A-001 Carga Horária: 30 horas semanais
 Un. Adm: (054712) PRO-REITORIA DE ENSINO E EXTENSÃO
 A Partir de: 01/08/2014 Até 31/12/2014
 PUBLICADA, REGISTRADA, CUMPRÁ-SE.
 Cuiabá-MT, 31 de Março de 2015.
 Ana Maria Di Renzo
 Reitora-Presidente da FUNEMT

INDEA

INSTITUTO DE DEFESA AGROPECUÁRIA

BOLETIM DE PESSOAL/INDEA/00063/2015 DE: 31/03/2015
 O Presidente do INDEA no uso de suas atribuições que lhes são conferidas por lei,
 Resolve: DEFERIR
 Evento: LICENÇA PARA TRATAMENTO DE SAUDE EM PESSOA DA FAMILIA
 Processo N. :
 Nome: (252707/1) FRANCIELE BUENO BARAGAO
 Cargo/Função: (3876) AGENTE FISCAL EST DEF AGRO FLOR II L9070
 Un. Adm: (149519) UNID. LOCAL DE EXECUÇÃO DE NOVA MUTUM
 A Partir de: 17/03/2015 Até 26/03/2015
 PUBLICADA, REGISTRADA, CUMPRÁ-SE.
 Cuiabá-MT, 31 de Março de 2015.
 Guilherme Linares Nolasco
 Presidente do INDEA

BOLETIM DE PESSOAL/INDEA/00062/2015 DE: 31/03/2015
 O Presidente do INDEA no uso de suas atribuições que lhes são conferidas por lei,
 Resolve: DEFERIR
 Evento: LICENÇA PARA TRATAMENTO DE SAUDE
 Processo N. :
 Nome: (250451/1) JOAO MARTINS DE SOUZA
 Cargo/Função: (3870) FISCAL EST DEF AGRO E FLORESTAL L9070
 Un. Adm: (149276) UNID. LOCAL DE EXECUÇÃO DE NOVA BRASILÂNDIA
 A Partir de: 27/03/2015 Até 25/04/2015
 PUBLICADA, REGISTRADA, CUMPRÁ-SE.
 Cuiabá-MT, 31 de Março de 2015.
 Guilherme Linares Nolasco
 Presidente do INDEA

DETRAN

DEPARTAMENTO ESTADUAL DE TRÂNSITO

PORTARIA/DETRAN/00031/2015 DE: 31/03/2015
 O Presidente do Departamento Estadual de Trânsito no uso de suas atribuições que lhes são conferidas por lei,
 Resolve: TORNAR SEM EFEITO
 Evento: DESIGNAÇÃO EM COMISSÃO
 Processo N. : Port*024/20015/GP/DETRAN/MT
 Nome: (225612/1) FELIPE RICARDO LUCAS ROSA
 Cargo/Função: (11606) DGA-6 SERVIDOR
 Un. Adm: (155772) 43° JAURU
 A Partir de: 24/01/2015 Até 24/04/2015
 PUBLICADA, REGISTRADA, CUMPRÁ-SE.
 Cuiabá-MT, 31 de Março de 2015.
 Rogers Elizandro Jarbas
 Presidente do Departamento Estadual de Trânsito

BOLETIM DE PESSOAL/DETRAN/00064/2015 DE: 31/03/2015
 O Presidente do Departamento Estadual de Trânsito no uso de suas atribuições que lhes são conferidas por lei,
 Resolve: CONCEDER
 Evento: LICENÇA PREMIO - CONCESSÃO
 Processo N. : 36826/2015
 Nome: (97042/2) ABNER DE OLINDA DUARTE
 Quinquênio: 21/10/2005 Ate 20/10/2010
 Qtde Dias: 90
 Processo N. : 31606/2015
 Nome: (81261/1) JOANIL FERNANDES DE MELO
 Quinquênio: 01/08/2009 Ate 31/07/2014
 Qtde Dias: 90
 Processo N. : 31333/2015
 Nome: (81426/1) MARIA DO CARMO RODRIGUES DE OLIVEIRA
 Quinquênio: 09/12/2005 Ate 08/12/2010
 Qtde Dias: 90
 Processo N. : 28082/2015
 Nome: (58290/1) ROBERTO RAMOS DOS SANTOS
 Quinquênio: 06/10/2005 Ate 05/10/2010
 Qtde Dias: 90
 PUBLICADA, REGISTRADA, CUMPRÁ-SE.
 Cuiabá-MT, 31 de Março de 2015.
 Rogers Elizandro Jarbas
 Presidente do Departamento Estadual de Trânsito

BOLETIM DE PESSOAL/DETRAN/00063/2015 DE: 31/03/2015
 O Presidente do Departamento Estadual de Trânsito no uso de suas atribuições que lhes são conferidas por lei,
 Resolve: DEFERIR
 Evento: LICENÇA PREMIO - GOZO
 Processo N. :
 Nome: (80828/1) ANTONIO GOMES SIMAO
 Cargo/Função: (5430) AGENTE DO SERVICO DE TRANSITO LC 505/13
 Quinquênio de Referência: 10/05/1987 Ate 09/05/1992
 A Partir de: 11/03/2015 Ate 09/04/2015
 PUBLICADA, REGISTRADA, CUMPRÁ-SE.
 Cuiabá-MT, 31 de Março de 2015.
 Rogers Elizandro Jarbas
 Presidente do Departamento Estadual de Trânsito

PORTARIA/DETRAN/00029/2015 DE: 31/03/2015
 O Presidente do Departamento Estadual de Trânsito no uso de suas atribuições que lhes são conferidas por lei,
 Resolve: DESIGNAR
 Evento: DESIGNAÇÃO EM SUBSTITUIÇÃO CARGO EM COMISSÃO/FUNÇÃO
 Processo N. :
 Nome: (225797/1) SIRLEI CORCETI NASCIMENTO
 A Partir de: 01/01/2015 Até 30/01/2015
 Cargo/Função: (11525) DGA-8
 Substituído: (234858/2) ELISETE RECH BELING DE MIRANDA
 Un. Adm: (184039) GER. DE PROCESSOS DE CNH DO INTERIOR
 PUBLICADA, REGISTRADA, CUMPRÁ-SE.
 Cuiabá-MT, 31 de Março de 2015.
 Rogers Elizandro Jarbas
 Presidente do Departamento Estadual de Trânsito

PORTARIA/DETRAN/00030/2015 DE: 31/03/2015
 O Presidente do Departamento Estadual de Trânsito no uso de suas atribuições que lhes são conferidas por lei,
 Resolve: DESIGNAR
 Evento: DESIGNAÇÃO EM COMISSÃO
 Processo N. : Port* 024/2015/GP/DETRAN/MT
 Nome: (119021/4) ALEXANDRE DE OLIVEIRA
 Cargo/Função: (11606) DGA-6 SERVIDOR
 Un. Adm: (155772) 43° JAURU
 A Partir de: 24/01/2015 Até 24/04/2015
 PUBLICADA, REGISTRADA, CUMPRÁ-SE.
 Cuiabá-MT, 31 de Março de 2015.
 Rogers Elizandro Jarbas
 Presidente do Departamento Estadual de Trânsito

LICITAÇÃO

SECRETARIAS

SECRETARIA DE ESTADO DE PLANEJAMENTO

GOVERNO DO ESTADO DE MATO GROSSO
 SECRETARIA DE ESTADO DE PLANEJAMENTO – SEPLAN/MT

AVISO DE ABERTURA DE LICITAÇÃO
 PREGÃO ELETRÔNICO Nº 002/2015/SEPLAN

A SECRETARIA DE ESTADO DE PLANEJAMENTO torna público para conhecimento dos interessados, que realizará licitação pública na modalidade pregão eletrônico, cujo objeto é **a contratação de empresa especializada para prestação de serviços de Segurança e Vigilância Patrimonial de sarmada, diurna e noturna, que compreenderá o fornecimento de mão de obra, uniformes, equipamentos de proteção individual e os demais necessários à execução dos serviços. REALIZAÇÃO: dia 15 de abril de 2015, às 14:30 horas (Horário Local), através do site www.sad.mt.gov.br - link: <http://aquisicoes.sad.mt.gov.br>.**

O edital estará disponível no seguinte endereço eletrônico: www.sad.mt.gov.br, portal de aquisições. No caso de dúvidas, os interessados poderão entrar em contato pelos telefones: (0**65) 3613-3236 / 3613-3211.

Cuiabá-MT, 31 de março de 2015.

João Paulo Carvalho Feitosa
 Pregoeiro Designado

PROCURADORIA GERAL DE JUSTIÇA

ATO Nº 139/2015-PGJ

O PROCURADOR-GERAL DE JUSTIÇA, no

uso de suas atribuições legais e tendo em vista o que consta no Processo nº 001867-001/2015, RESOLVE: **Exonerar**, a pedido, a servidora **AMÉLIA FERRER DOS SANTOS**, bacharel em direito, matrícula nº 000949, portadora do RG nº 1556544-0-SSP/MT e do CPF nº 000.420.771-84, do cargo em comissão de **Oficial de Gabinete**, símbolo/nível **MP-CNE-V**, lotada na **4ª Promotoria de Justiça Criminal** da Comarca de **RONDONÓPOLIS/MT**, com efeitos a partir de **01.04.2015**.

Cuiabá, 30 de março de 2015.

Paulo Roberto Jorge do Prado

Procurador-Geral de Justiça

ATO Nº 140/2015-PGJ

O PROCURADOR-GERAL DE JUSTIÇA, no

uso de suas atribuições legais e tendo em vista o que consta no processo nº 001869-001/2015, RESOLVE: **Exonerar** a servidora **CLAUDIA DOS SANTOS ANTONIO**, bacharel em direito, matrícula nº 006761, portadora do RG nº 1787659-1-SSP/MT e do CPF nº 023.942.471-93, do cargo em comissão de **Assistente Ministerial**, símbolo/nível **MP-CNE-VI**, lotada na **4ª Promotoria de Justiça Criminal** da Comarca de **RONDONÓPOLIS/MT**, com efeitos a partir de **01.04.2015**.

Cuiabá, 30 de março de 2015.

Paulo Roberto Jorge do Prado

Procurador-Geral de Justiça

ATO Nº 141/2015-PGJ

O PROCURADOR-GERAL DE JUSTIÇA, no

uso de suas atribuições legais e tendo em vista o que consta no Processo nº 001869-001/2015, de acordo com a Lei nº 9.782, de 19 de julho de 2012, alterada pela Lei nº 10.198/2014, RESOLVE: Nomear **CLAUDIA DOS SANTOS ANTONIO**, bacharel em direito, portadora do RG nº 1787659-1-SSP/MT e do CPF nº 023.942.471-93, para exercer, em comissão, o cargo de **Oficial de Gabinete**, símbolo/nível **MP-CNE-V**, lotando-a na **4ª Promotoria de Justiça Criminal** da Comarca de **RONDONÓPOLIS/MT**, com efeitos a partir do dia **01.04.2014**.

Cuiabá, 30 de março de 2015.

Paulo Roberto Jorge do Prado

Procurador-Geral de Justiça

ATO Nº 142/2015-PGJ

O PROCURADOR-GERAL DE JUSTIÇA, no

uso de suas atribuições legais e tendo em vista o que consta no Processo nº 001810-001/2015, de acordo com a Lei nº 9.782, de 19 de julho de 2012, alterada pela Lei nº 10.198/2014, RESOLVE: Nomear **LOUISE MAYUMI JULIO**, engenheira eletricista, portadora do RG nº 1836571-0-SSP/MT e do CPF nº 033.802.841-22, para exercer, em comissão, o cargo de **Assistente Ministerial**, símbolo/nível **MP-CNE-VI**, lotando-a no Centro de Apoio Operacional - **CAOP**, com efeitos a partir de **01.04.2015**.

Cuiabá, 30 de março de 2015.

Paulo Roberto Jorge do Prado

Procurador-Geral de Justiça

ATO Nº 143/2015-PGJ

O PROCURADOR-GERAL DE JUSTIÇA, no

uso de suas atribuições legais e tendo em vista o que consta no Processo nº 001868-001/2015, de acordo com a Lei nº 9.782, de 19 de julho de 2012, alterada pela Lei nº 10.198/2014, RESOLVE: Nomear **VALÉRIA BETINA VALVERDE OLIVEIRA**, bacharel em direito, portadora do RG nº 1637530-0-SEJUSP/MT e do CPF nº 045.291.781-61, para exercer, em comissão, o cargo de **Assistente Ministerial**, símbolo/nível **MP-CNE-VI**, lotando-a na **4ª Promotoria de Justiça Criminal** da Comarca de **RONDONÓPOLIS/MT**, com efeitos a partir de **01.04.2015**.

Cuiabá, 30 de março de 2015.

Paulo Roberto Jorge do Prado

Procurador-Geral de Justiça

ATO Nº 144/2015-PGJ

O PROCURADOR-GERAL DE JUSTIÇA, no

uso de suas atribuições legais e tendo em vista o que consta no Processo nº 001659-001/2015, de acordo com a Lei nº 9.782, de 19 de julho de 2012, alterada pela Lei nº 10.198/2014, RESOLVE: Nomear **MARCELA TEREZA**

BELIZÁRIO DA SILVA DO PRADO, técnico administrativo, bacharel em direito, portadora do RG nº 1124979-0-SSP/MT e do CPF nº 866.388.741-87, para exercer, em comissão, o cargo de **Assistente Ministerial**, símbolo/nível **MP-CNE-VI**, lotando-a na **Coordenação das Promotorias de Justiça Cíveis da Capital**, com efeitos a partir de **01.04.2015**.

Cuiabá, 30 de março de 2015.

Paulo Roberto Jorge do Prado

Procurador-Geral de Justiça

ATO Nº 145/2015-PGJ

O PROCURADOR-GERAL DE JUSTIÇA, no

uso de suas atribuições conferidas na Lei Complementar nº 416, de 22 de dezembro de 2010, e obedecendo as disposições contidas nos Editais nº 03/2012/MP-MT, nº 04/2012/MP-MT, nº 012/2013/MP-MT e nº 014/2013/MP-MT, RESOLVE: **Tornar sem efeito** a nomeação de candidatos classificados no Concurso Público para os cargos de provimento efetivo do Quadro de Pessoal de Apoio Técnico Administrativo da Procuradoria Geral de Justiça do Estado de Mato Grosso, nos termos do item 16.3 do Edital nº 03/2012/MP-MT, conforme as especificações que seguem:

NÍVEL MÉDIO - CARGO: TÉCNICO ADMINISTRATIVO

Símbolo: MP-ATNM, Classe "A", Nível 1.

CL	NOME	DOC. IDENTIDADE - RG	Nº DO CPF
98º	IANE LARA DE ASSIS TIMOTEO	2140550-6-SSP/MT	043.628.491-06
101º	LUCAS DE MORAES FONSECA	18499449-SSP/MT	033.176.731-76

Cuiabá, 30 de março de 2015.

Paulo Roberto Jorge do Prado

Procurador-Geral de Justiça

ATO Nº 146/2015-PGJ

O PROCURADOR-GERAL DE JUSTIÇA, no

uso de suas atribuições conferidas na Lei Complementar nº 416, de 22 de dezembro de 2010, e obedecendo as disposições contidas nos Editais nº 03/2012/MP-MT, nº 04/2012/MP-MT, nº 012/2013/MP-MT e nº 014/2013/MP-MT, RESOLVE: **NOMEAR** os candidatos classificados no Concurso Público para os cargos de provimento efetivo do Quadro de Pessoal de Apoio Técnico Administrativo da Procuradoria Geral de Justiça do Estado de Mato Grosso abaixo especificados, os quais deverão **tomar posse** na data de **24 de abril de 2015**, na Procuradoria Geral de Justiça, sito à Rua 04, s/nº - Centro Político Administrativo em **CUIABÁ/MT**, sob pena de exclusão definitiva do concurso público nos termos do item 16.3 do Edital nº 03/2012/MP-MT, conforme as especificações que seguem:

NÍVEL MÉDIO - CARGO: TÉCNICO ADMINISTRATIVO

Símbolo: MP-ATNM, Classe "A", Nível 1.

CL	NOME	DOC. IDENTIDADE - RG	Nº DO CPF
102º	MARCELO DANTAS RIBEIRO	5475279 SPTC/GO	035.546.701-11
103º	IGOR GUERRA ROCHA	15188963 SSP/MG	100.065.796-55
104º	RAFAEL MATOS DE LIMA	1238937-4 SSP/MT	017.467.621-28
105º	ANDERSON GOMES AMARAL	13726137 SSP/MT	000.418.181-64
106º	LAYLI RIBEIRO MARCONDES	15082890 SSP/MT	006.126.951-40

Cuiabá, 30 de março de 2015.

Paulo Roberto Jorge do Prado

Procurador-Geral de Justiça

PORTARIA Nº 201/2015-PGJ

A PROCURADORA-GERAL DE JUSTIÇA AD-

JUNTA, no uso de suas atribuições legais, RESOLVE:

Conceder ao Dr. **ASTÚRIO FERREIRA DA SILVA**

FILHO, Procurador de Justiça, 30 (trinta) dias de **férias ordinárias**, referente ao exercício de 2011/2012, para serem usufruídos da seguinte maneira: 15 (quinze) dias a partir do dia 22.04.2015 e 15 (quinze) dias a partir do dia 17.07.2015, conforme processo gedoc nº 001652-001/2015.

Conceder ao Dr. **CÉLIO JOUBERT FÚRIO**, Promotor de Justiça, 30 (trinta) dias de **férias ordinárias**, referente ao exercício de 2011/2012, para serem usufruídos da seguinte maneira: 15 (quinze) dias a partir do dia **14.09.2015** e 15 (quinze) dias **convertidos em espécie**, nos termos do parágrafo único do artigo 155, em conformidade com o artigo 153, da Lei Complementar nº 416, de 22 de dezembro de 2010, conforme processo gedoc nº 001056-001/2015.

Conceder ao Dr. **CLÓVIS DE ALMEIDA JUNIOR**, Promotor de Justiça, 30 (trinta) dias de **férias ordinárias**, referente ao exer-

cício de 2013/2014, para serem usufruídos da seguinte maneira:

15 (quinze) dias a partir do dia **20.07.2015** e 15 (quinze) dias **convertidos em espécie**, nos termos do parágrafo único do artigo 155, em conformidade com o artigo 153, da Lei Complementar nº 416, de 22 de dezembro de 2010, conforme processo gedoc nº 001050-001/2015.

Conceder à Drª **EULALIA NATALIA SILVA MELO**, Promotora de Justiça, 30 (trinta) dias de **férias ordinárias**, referente ao exercício de 2012/2013, para serem usufruídos da seguinte maneira:

15 (quinze) dias a partir do dia **22.04.2015** e 15 (quinze) dias **convertidos em espécie**, nos termos do parágrafo único do artigo 155, em conformidade com o artigo 153, da Lei Complementar nº 416, de 22 de dezembro de 2010, conforme processo gedoc nº 001750-001/2015.

Conceder ao Dr. **MAURO PODEROSO DE SOUZA**, Promotor de Justiça, 30 (trinta) dias de **férias ordinárias**, referentes ao exercício de 2010/2011, com efeitos a partir de **08.06.2015**, conforme processo gedoc nº 001131-001/2015.

Retificar, em parte, a Portaria nº 603/2014-PGJ, que concedeu à Drª **GILEADE PEREIRA SOUZA MAIA**, Promotora de Justiça, 15 (quinze) dias de **férias ordinárias**, remanescentes do exercício de 2012/2013, que seriam usufruídos a partir do dia **25.09.2015**, para que **seja considerado** o gozo das férias acima mencionada, a partir do dia **22.04.2015**, conforme processo gedoc nº 004487-001/2014.

Retificar, em parte, a Portaria nº 162/2015-PGJ, que concedeu ao Dr. **WAGNER ANTONIO CAMILO**, Promotor de Justiça, 30 (trinta) dias de **férias ordinárias**, referentes ao exercício de 2010/2011, que seriam usufruídos a partir do dia **17.04.2015**, para que **seja considerado** o gozo das férias acima mencionada, a partir do dia **22.04.2015**, conforme processo gedoc nº 000695-001/2015.

Suspender, por necessidade do serviço, o gozo de 05 (cinco) dias de **férias ordinárias**, remanescentes do exercício de 2013/2014, concedidos pela Portaria nº 081/2015-PGJ à Drª **JANUÁRIA DORILÊO**, Promotora de Justiça, a partir de **23.03.2015**, sendo que os mesmos serão usufruídos a partir do dia **01.07.2015**, conforme processo gedoc nº 000467-001/2015.

Concedeu ao Dr. **DANILO CARDOSO LIMA**, Promotor de Justiça, 09 (nove) dias de **férias compensatórias**, referentes ao plantão de **29.12.2013 a 06.01.2014**, para serem usufruídos da seguinte maneira: 06 (seis) dias com efeitos a partir de **04.05.2015** e 03 (três) dias com efeitos a partir de **25.05.2015**, conforme processo gedoc nº 001762-001/2015.

Conceder ao Dr. **GILL ROSA FECHTNER**, Procurador de Justiça, 08 (oito) dias consecutivos de **afastamento**, em razão do **falecimento de pessoa da família**, conforme Certidão de Óbito, nos termos do artigo 159, inciso VII, da Lei Complementar nº 416/2010, com efeitos **retroativos a 05.03.2015**, conforme Processo nº 001114-001/2015.

Registrada. Publicada. Cumpra-se.

Cuiabá, 27 de março de 2015.

Eliana Cícero de Sá Maranhão Ayres

Procuradora-Geral de Justiça Adjunta

PORTARIA Nº 217/2015-PGJ

O PROCURADOR-GERAL DE JUSTIÇA, no uso de suas atribuições legais,

RESOLVE:

Retificar, em parte, a Portaria nº 033/2015-PGJ, para **considerar** a seguinte redação: conceder à Drª **LINDINALVA CORREIA RODRIGUES**, Promotora de Justiça, 90 (noventa) dias de **licença-prêmio** por assiduidade, referentes ao quinquênio de **12.01.2010 a 11.01.2015**, da seguinte maneira: 60 (sessenta) dias **convertidos em espécie** e 30 (trinta) dias para gozo **em momento oportuno**, nos termos do artigo 143, inciso IX, c/c artigo 166 da Lei Complementar Estadual nº 416/2010, conforme processo nº 000139-001/2015.

Registrada. Publicada. Cumpra-se.

Cuiabá, 30 de março de 2015.

Paulo Roberto Jorge do Prado

Procurador-Geral de Justiça

PORTARIA nº 087/2015-DG

A DIRETORA-GERAL DA PROCURADORIA-GERAL DE JUSTIÇA, no uso de suas atribuições legais, RESOLVE:

Conceder à servidora **KARINA COLOMBO RUBIO**, matrícula 000960, gerente de aquisições, 30 (trinta) dias de **férias regulamentares**, referente ao exercício de 2012/2013, sendo 15 (quinze) dias **convertidos em abono pecuniário** e o gozo de 15 (quinze) dias a partir do dia **31.03.2015**, conforme requerimento via portal.

Conceder à servidora **DALVA LELIS DE OLIVEI-**

RA, matrícula 000101, técnico administrativo, 30 (trinta) dias de **férias regulamentares**, referente ao exercício de 2014/2015, sendo 10 (dez) dias **convertidos em abono pecuniário** e o gozo de 20 (vinte) dias, da seguinte maneira: 10 (dez) dias a partir de **24.03.2015** e 10 (dez) dias a partir do dia **06.01.2016**, conforme requerimento via portal.

Conceder à servidora **VIDALINA DOMINGAS DO PRADO**, matrícula 000244, técnico administrativo, 30 (trinta) dias de **férias regulamentares**, referente ao exercício de 2014/2015, sendo 15 (quinze) dias **convertidos em abono pecuniário** e o gozo de 15 (quinze) dias a partir do dia **04.05.2015**, conforme requerimento via portal.

Conceder à servidora **ANNE MICHELE ALMEIDA RUFINO**, matrícula 006563, técnico administrativo, 30 (trinta) dias de **férias regulamentares**, referente ao exercício de 2014/2015, da seguinte maneira: 15 (quinze) dias a partir do dia **27.07.2015** e 15 (quinze) dias a partir do dia **04.01.2016**, conforme requerimento via portal.

Conceder à servidora **MARIA CRISTINA BRITO**, matrícula 000181, auxiliar de agente administrativo, 30 (trinta) dias de **férias regulamentares**, referente ao exercício de 2014/2015, sendo 15 (quinze) dias **convertidos em abono pecuniário** e o gozo de 15 (quinze) dias a partir do dia **04.05.2015**, conforme requerimento via portal.

Conceder ao servidor **AUGUSTO CESAR PEREIRA DO SANTOS**, matrícula 000505, técnico administrativo, 30 (trinta) dias de **férias regulamentares**, referente ao exercício de 2013/2014, sendo 10 (dez) dias **convertidos em abono pecuniário** e o gozo de 20 (vinte) dias, da seguinte maneira: 10 (dez) dias a partir de **16.03.2015** e 10 (dez) dias a partir do dia **06.07.2015**, conforme requerimento via portal.

Conceder à servidora **LETÍCIA RODRIGUES MASSON**, matrícula 006535, assistente ministerial, 30 (trinta) dias de **férias regulamentares**, referente ao exercício de 2014/2015, sendo 10 (dez) dias **convertidos em abono pecuniário** e o gozo de 20 (vinte) dias a partir do dia **11.05.2015**, conforme requerimento via portal.

Conceder à servidora **ALINE PATRICIA LOPES LIMA**, matrícula 006320, oficial de gabinete, 30 (trinta) dias de **férias regulamentares**, referente ao exercício de 2014/2015, sendo 10 (dez) dias **convertidos em abono pecuniário** e o gozo de 20 (vinte) dias, da seguinte maneira: 10 (dez) dias a partir de **24.03.2015** e 10 (dez) dias a partir do dia **03.11.2015**, conforme requerimento via portal.

Conceder à servidora **GRACIELI SOARES DE CARVALHO**, matrícula 006329, assistente ministerial, 30 (trinta) dias de **férias regulamentares**, referente ao exercício de 2014/2015, sendo 15 (quinze) dias **convertidos em abono pecuniário** e o gozo de 15 (quinze) dias a partir do dia **18.04.2015**, conforme requerimento via portal.

Conceder ao servidor **DIEGO FERREIRA DOS SANTOS**, matrícula 006669, oficial de gabinete, 30 (trinta) dias de **férias regulamentares**, referente ao exercício de 2013/2014, sendo 10 (dez) dias **convertidos em abono pecuniário** e o gozo de 20 (vinte) dias, da seguinte maneira: 10 (dez) dias a partir do dia **08.05.2015** e 10 (dez) dias a partir do dia **15.07.2015**, conforme requerimento via portal.

Conceder à servidora **NANCY CRISTINA ITO MOREIRA**, matrícula 006602, assistente social, 30 (trinta) dias de **férias regulamentares**, referente ao exercício de 2014/2015, para serem usufruídos da seguinte maneira: 15 (quinze) dias a partir do dia **20.05.2015** e 15 (quinze) dias a partir do dia **13.10.2015**, conforme requerimento via portal.

Conceder à servidora **LUCIANA JARDINI BRANDÃO VILELA**, matrícula 000184, técnico administrativo, 30 (trinta) dias de **férias regulamentares**, referente ao exercício de 2014/2015, sendo 15 (quinze) dias **convertidos em abono pecuniário** e o gozo de 15 (quinze) dias a partir do dia **04.05.2015**, conforme requerimento via portal.

Conceder à servidora **LARISSA DA SILVA CARNEIRO**, matrícula 006742, assistente ministerial, 30 (trinta) dias de **férias regulamentares**, referente ao exercício de 2014/2015, sendo 10 (dez) dias **convertidos em abono pecuniário** e o gozo de 20 (vinte) dias a partir do dia **06.07.2015**, conforme requerimento via portal.

Conceder à servidora **JOSYANE LIMA DE CERQUEIRA**, matrícula 006575, assistente social, 30 (trinta) dias de **férias regulamentares**, referente ao exercício de 2014/2015, para serem usufruídos da seguinte maneira: 15 (quinze) dias a partir do dia **06.04.2015** e 15 (quinze) dias a partir do dia **13.10.2015**, conforme requerimento via portal.

Conceder ao servidor **LUIZ FERNANDO ALVES DOS SANTOS**, matrícula 006800, analista de sistema, 30 (trinta) dias de **férias regulamentares**, referente ao exercício de 2014/2015, sendo 15 (quinze) dias **convertidos em abono pecuniário** e o gozo de 15 (quinze) dias a partir do dia **22.06.2015**, conforme requerimento via portal.

Conceder à servidora **MICHELI COELHO CANO**, matrícula 000627, técnico administrativo, 30 (trinta) dias de **férias regulamentares**, referente ao exercício de 2014/2015, sendo 10 (dez) dias **convertidos em abono pecuniário** e o gozo de 20 (vinte) dias, da seguinte

maneira: 10 (dez) dias a partir do dia 06.04.2015 e 10 (dez) dias a partir do dia 13.07.2015, conforme requerimento via portal.

Conceder à servidora **TAYNARA MENEZES BARRANCO**, matrícula 006661, assistente ministerial, 30 (trinta) dias de férias regulamentares, referente ao exercício de 2013/2014, sendo 15 (quinze) dias convertidos em abono pecuniário e o gozo de 15 (quinze) dias a partir de 23.03.2015, conforme requerimento via portal.

Conceder à servidora **ADRIANA LETICIA MALDANER BERALDO**, matrícula 006728, oficial de gabinete, 30 (trinta) dias de férias regulamentares, referente ao exercício de 2013/2014, sendo 15 (quinze) dias convertidos em abono pecuniário e o gozo de 15 (quinze) dias a partir do dia 06.04.2015, conforme requerimento via portal.

Conceder ao servidor **ERALDO FERNANDO FREIRE**, matrícula 000692, analista jurídico, 30 (trinta) dias de férias regulamentares, referente ao exercício de 2013/2014, sendo 10 (dez) dias convertidos em abono pecuniário e o gozo de 20 (vinte) dias, da seguinte maneira:

10 (dez) dias a partir do dia 22.06.2015 e 10 (dez) dias a partir do dia 08.09.2015, conforme requerimento via portal.

Conceder ao servidor **JULIANO MARTINS DA SILVEIRA**, matrícula 000629, técnico administrativo, 30 (trinta) dias de férias regulamentares, referente ao exercício de 2014/2015, sendo 15 (quinze) dias convertidos em abono pecuniário e o gozo de 15 (quinze) dias a partir do dia 10.07.2015, conforme requerimento via portal.

Conceder ao servidor **ERASMO MARTINHO DE SOUZA**, matrícula 000139, técnico administrativo, 30 (trinta) dias de férias regulamentares, referente ao exercício de 2013/2014, sendo 15 (quinze) dias convertidos em abono pecuniário e o gozo de 15 (quinze) dias a partir do dia 03.07.2015, conforme requerimento via portal.

Conceder à servidora **MARCELA TEREZA BELIZARIO DA SILVA DO PRADO**, matrícula 000587, técnico administrativo, 30 (trinta) dias de férias regulamentares, referente ao exercício de 2014/2015, sendo 10 (dez) dias convertidos em abono pecuniário e o gozo de 20 (vinte) dias, da seguinte maneira: 10 (dez) dias a partir do dia 13.07.2015 e 10 (dez) dias a partir do dia 07.01.2016, conforme requerimento via portal.

Conceder à servidora **KARINA RAVAGNANI RIBEIRO**, matrícula 006622, assistente ministerial, 30 (trinta) dias de férias regulamentares, referente ao exercício de 2014/2015, para serem usufruídos da seguinte maneira: 15 (quinze) dias a partir de 02.03.2015 e 15 (quinze) dias a partir do dia 09.11.2015, conforme requerimento via portal.

Conceder à servidora **PATRICIA FARESIN CARVALHO**, matrícula 006739, assistente ministerial, 30 (trinta) dias de férias regulamentares, referente ao exercício de 2014/2015, para serem usufruídos a partir do dia 01/04/2015, conforme requerimento via portal.

Conceder à servidora **PRISCILLA APARECIDA ROCHA**, matrícula 006343, assessora de procurador, 30 (trinta) dias de férias regulamentares, referente ao exercício de 2013/2014, sendo 10 (dez) dias convertidos em abono pecuniário e o gozo de 20 (vinte) dias, da seguinte maneira:

10 (dez) dias a partir do dia 22.04.2015 e 10 (dez) dias a partir do dia 08.09.2015, conforme requerimento via portal.

Conceder à servidora **VIRGINIA FERNANDES FRANZ**, matrícula 000749, oficial de gabinete, 30 (trinta) dias de férias regulamentares, referente ao exercício de 2013/2014, para serem usufruídos da seguinte maneira: 15 (quinze) dias a partir do dia 21.08.2015 e 15 (quinze) dias a partir do dia 07.01.2016, conforme requerimento via portal.

Conceder à servidora **SILVIA ASSUKA CARRION OKABE**, matrícula 000926, assessora de procurador, 30 (trinta) dias de férias regulamentares, referente ao exercício de 2013/2014, sendo 15 (quinze) dias convertidos em abono pecuniário e o gozo de 15 (quinze) dias a partir do dia 22.06.2015, conforme requerimento via portal.

Conceder à servidora **DEBORAH PIMENTA MARTINS**, matrícula 000843, assistente ministerial, 30 (trinta) dias de férias regulamentares, referente ao exercício de 2014/2015, sendo 15 (quinze) dias convertidos em abono pecuniário e o gozo de 15 (quinze) dias a partir do dia 01.06.2015, conforme requerimento via portal.

Conceder à servidora **MARIA ABADIA DE MORAES CARVALHO**, matrícula 000459, técnico administrativo, 30 (trinta) dias de férias regulamentares, referente ao exercício de 2012/2013, sendo 15 (quinze) dias convertidos em abono pecuniário e o gozo de 15 (quinze) dias a partir do dia 06.04.2015, conforme requerimento via portal.

Conceder ao servidor **ADIL ALVES DA COSTA**, matrícula 000618, técnico administrativo, 30 (trinta) dias de férias regulamentares, referente ao exercício de 2014/2015, sendo 15 (quinze) dias convertidos em abono pecuniário e o gozo de 15 (quinze) dias a partir do dia 10.04.2015, conforme requerimento via portal.

Conceder ao servidor **HERNANDÉSIO DE LIMA**,

matrícula 006232, assessor de procurador, 30 (trinta) dias de férias regulamentares, referente ao exercício de 2013/2014, sendo 15 (quinze) dias convertidos em abono pecuniário e o gozo de 15 (quinze) dias a partir do dia 15.04.2015, conforme requerimento via portal.

Conceder à servidora **MILENA DE ANDRADE GONÇALVES**, matrícula 006340, oficial de gabinete, 30 (trinta) dias de férias regulamentares, referente ao exercício de 2013/2014, sendo 15 (quinze) dias convertidos em abono pecuniário e o gozo de 15 (quinze) dias a partir do dia 20.05.2015, conforme requerimento via portal.

Conceder ao servidor **ERNANI ARAUJO PREUSS**, matrícula 006591, técnico administrativo, 30 (trinta) dias de férias regulamentares, referente ao exercício de 2014/2015, sendo 10 (dez) dias convertidos em abono pecuniário e o gozo de 20 (vinte) dias, da seguinte maneira: 10 (dez) dias a partir do dia 06.04.2015 e 10 (dez) dias a partir do dia 09.12.2015, conforme requerimento via portal.

Conceder ao servidor **RUY MARINHO DE SÁ JUNIOR**, matrícula 000697, técnico administrativo, 30 (trinta) dias de férias regulamentares, referente ao exercício de 2013/2014, sendo 15 (quinze) dias convertidos em abono pecuniário e o gozo de 15 (quinze) dias a partir do dia 06.07.2015, conforme requerimento via portal.

Conceder ao servidor **WALTER DE OLIVEIRA PEIXOTO**, matrícula 000345, técnico administrativo, 30 (trinta) dias de férias regulamentares, referente ao exercício de 2014/2015, sendo 15 (quinze) dias convertidos em abono pecuniário e o gozo de 15 (quinze) dias a partir do dia 21.08.2015, conforme requerimento via portal.

Conceder à servidora **ANA CAROLINA SAAD MELO E PALMA**, matrícula 000801, analista jurídico, 30 (trinta) dias de férias regulamentares, referente ao exercício de 2014/2015, para serem usufruídos da seguinte maneira: 15 (quinze) dias a partir de 02.03.2015 e 15 (quinze) dias a partir do dia 07.01.2016, conforme requerimento via portal.

Conceder à servidora **KASSIA MICHELLY CAMPANIN DA SILVA**, matrícula 006704, assistente ministerial, 30 (trinta) dias de férias regulamentares, referente ao exercício de 2013/2014, sendo 15 (quinze) dias convertidos em abono pecuniário e o gozo de 15 (quinze) dias a partir do dia 09.04.2015, conforme requerimento via portal.

Conceder ao servidor **WELLITON GOMES ROCHA SILVA**, matrícula 006336, assistente ministerial, 30 (trinta) dias de férias regulamentares, referente ao exercício de 2014/2015, sendo 15 (quinze) dias convertidos em abono pecuniário e o gozo de 15 (quinze) dias a partir do dia 03.04.2015, conforme requerimento via portal.

Conceder ao servidor **JOÃO BATISTA GALINDOS SANTOS**, matrícula 006642, técnico administrativo, 30 (trinta) dias de férias regulamentares, referente ao exercício de 2014/2015, sendo 10 (dez) dias convertidos em abono pecuniário e o gozo de 20 (vinte) dias, da seguinte maneira: 10 (dez) dias a partir do dia 22.04.2015 e 10 (dez) dias a partir do dia 04.05.2015, conforme requerimento via portal.

Conceder à servidora **LUDMILA TANAKA BOABAYD ROVEDO**, matrícula 000495, técnico administrativo, 30 (trinta) dias de férias regulamentares, referente ao exercício de 2013/2014, sendo 10 (dez) dias convertidos em abono pecuniário e o gozo de 20 (vinte) dias, da seguinte maneira: 10 (dez) dias a partir do dia 22.04.2015 e 10 (dez) dias a partir do dia 09.12.2015, conforme requerimento via portal.

Conceder à servidora **ELISANGELA MARION**, matrícula 000962, assistente ministerial, 30 (trinta) dias de férias regulamentares, referente ao exercício de 2013/2014, sendo 10 (dez) dias convertidos em abono pecuniário e o gozo de 20 (vinte) dias a partir do dia 30.03.2015, conforme requerimento via portal.

Conceder ao servidor **OTONIEL FRANÇA DE OLIVEIRA**, matrícula 000810, técnico administrativo, 30 (trinta) dias de férias regulamentares, referente ao exercício de 2014/2015, sendo 10 (dez) dias convertidos em abono pecuniário e o gozo de 20 (vinte) dias, da seguinte maneira:

10 (dez) dias a partir de 23.03.2015 e 10 (dez) dias a partir do dia 07.01.2016, conforme requerimento via portal.

Registrada. Publicada. Cumpra-se.

Cuiabá, 30 de março de 2015.

Cláudia Di Giacomo Mariano

Diretora-Geral

PORTARIA nº 088/2015-DG

A DIRETORA-GERAL DA PROCURADORIA GERAL DE JUSTIÇA, no uso de suas atribuições legais, RESOLVE:

Conceder à servidora **SUZIENE MARIA DA SILVA**, matrícula 006375, assistente ministerial, 30 (trinta) dias de férias regulamentares, referente ao exercício de 2013/2014, com efeitos a partir do dia 29.04.2015, conforme processo gedoc nº 001791-001/2015.

Conceder à servidora **GIRLANE GOMES DA SILVA**,

auxiliar de agente administrativo, matrícula nº 000152, assistente ministerial, 02 (dois) dias de **dispensa do serviço**, com base no artigo 98, da Lei 9.504/97, referentes aos serviços prestados à Justiça Eleitoral, nos dias 05 e 15.10.2014, com efeitos a partir de 26.02.2015, conforme processo gedoc nº 001027-001/2015.

Conceder à servidora **KARLA PARDIM VILAS BOAS**, matrícula nº 000431, técnico administrativo, 01 (um) dia de **dispensa do serviço**, com base no artigo 98, da Lei 9.504/97, remanescente dos serviços prestados à Justiça Eleitoral, no dia 06.10.2014, com efeitos em 06.02.2015, conforme processo gedoc nº 001047-001/2015.

Conceder à servidora **PAULA DE LIMA CORRÊA RIBEIRO**, matrícula nº 000113, técnico administrativo, 02 (dois) dias de **dispensa do serviço**, com base no artigo 98, da Lei 9.504/97, referentes aos serviços prestados à Justiça Eleitoral, no dia 01.10.2014, com efeitos da seguinte maneira: 01 (um) dia em 02.03.2015 e 01 (um) dia para gozo em momento oportuno, conforme processo gedoc nº 001005-001/2015.

Conceder à servidora **ANNA PATRÍCIA DANIELIDES DE ARRUDA DELIBERADOR LOPES**, matrícula nº 006531, assistente ministerial, 07 (sete) dias de **licença para tratamento de saúde**, conforme Atestado Médico, nos termos do artigo 60, parágrafo 3º da Lei 8.213 de 24 de julho de 1991, redação dada pela Lei nº 9.876, de 26.11.1999, com efeitos retroativos a 06.02.2015, conforme processo gedoc nº 000964-001/2015.

Conceder à servidora **ANDRÉIA COCCO BUSANELLO URCINO**, matrícula nº 000864, oficial de gabinete, 15 (quinze) dias de **licença para tratamento de saúde**, conforme Atestado Médico, nos termos do artigo 60, parágrafo 3º da Lei 8.213 de 24 de julho de 1991, redação dada pela Lei nº 9.876, de 26.11.1999, com efeitos retroativos a 09.02.2015, conforme processo gedoc nº 000888-001/2015.

Conceder ao servidor **EMANUEL AVANDIR DA SILVA COSTA**, matrícula nº 006555, técnico administrativo, 30 (quinze) dias de **licença para tratamento de saúde**, conforme Atestado Médico e Laudo Pericial SAD/MT, nos termos do artigo 230 da Lei Complementar 04/90, alterado pela Lei Complementar 12/92 e regulamentada pelo artigo 2º do Ato Administrativo nº 118/2011-PGJ, com efeitos retroativos a 07.01.2015, conforme processo gedoc nº 000481-001/2015.

Conceder ao servidor **FLÁVIO FIGUEIREDO POSSUMATO**, matrícula nº 000461, técnico administrativo, 30 (trinta) dias de **licença para tratamento de saúde**, conforme Atestado Médico e Laudo Pericial SAD/MT, nos termos do artigo 230 da Lei Complementar 04/90, alterado pela Lei Complementar 12/92 e regulamentada pelo artigo 2º do Ato Administrativo nº 118/2011-PGJ, com efeitos retroativos a 03.02.2015, conforme processo gedoc nº 000629-001/2015.

Conceder ao servidor **FRANCISCO CESAR BRZEZINSKI FILHO**, matrícula nº 006822, assistente ministerial, 08 (oito) dias consecutivos de afastamento, **em razão do falecimento de pessoa da família**, conforme Certidão de Óbito, nos termos do artigo 124, inciso III, alínea "b", da Lei Complementar nº 04/90, com efeitos retroativos a 23.02.2015, conforme processo gedoc nº 000941-001/2015.

Conceder à servidora **GRACIELE CRISTINA ROMERO MUNHOZ**, matrícula nº 006737, assistente ministerial, 05 (cinco) dias de **licença para tratamento de saúde**, conforme Atestados Médicos, nos termos do artigo 60, parágrafo 3º da Lei 8.213 de 24 de julho de 1991, redação dada pela Lei nº 9.876, de 26.11.1999, da seguinte maneira: 01 (um) dia em 03.12.2014; 01 (um) dia em 09.12.2014; 02 (dois) dias com efeitos retroativos a 18.12.2014 e 01 (um) dia em 30.12.2014, conforme processo gedoc nº 000425-001/2015.

Conceder à servidora **GRAZIELLA RODRIGUES DE ALMEIDA**, matrícula nº 000471, analista jurídico, 05 (cinco) dias de **Licença por Motivo de Doença em Pessoa da Família**, conforme Atestados Médicos, nos termos do artigo 105, da Lei Complementar nº 04/90, regulamentado pelo artigo 1º do Ato Administrativo nº 172/2011-PGJ, da seguinte maneira: 02 (dois) dias com efeitos retroativos a 02.02.2015 e 03 (três) com efeitos retroativos a 10.02.2015, conforme processo gedoc nº 000921-001/2015.

Conceder à servidora **HELENA PAULA SANTOS SOUSA PLASTER**, matrícula nº 006165, assistente ministerial, 10 (dez) dias de **licença para tratamento de saúde**, conforme Atestados Médicos, nos termos do artigo 60, parágrafo 3º da Lei 8.213 de 24 de julho de 1991, redação dada pela Lei nº 9.876, de 26.11.1999, com efeitos retroativos a 02.02.2015, conforme processo gedoc nº 000645-001/2015.

Conceder à servidora **KARLA PARDIM VILAS BOAS**, técnico administrativo, 04 (quatro) dias de **Licença para tratamento de saúde**, conforme Atestados Médicos, nos termos do artigo 230 da Lei Complementar nº 04/90, alterado pela Lei Complementar 12/92 e regulamentado pelo artigo 1º do Ato Administrativo nº 118/2011-PGJ, com efeitos retroativos a 26.01.2015, conforme processo gedoc nº 000829-001/2015.

Conceder ao servidor **THALES DIAS CRUZEIRO**, matrícula nº 006821, assistente social, 33 (trinta e três) dias de **licença para tratamento de saúde**, conforme Atestados Médicos e Laudo Pericial SAD/MT, nos termos do artigo 230 da Lei Complementar 04/90, alterado pela Lei Complementar 12/92 e regulamentada pelo artigo 2º do Ato Administrativo nº 118/2011-PGJ, com efeitos no período de 17.11.2014 a 19.12.2014, conforme processo gedoc nº 005924-001/2014.

Conceder à servidora **MARIA CRISTINA LIMA CUNHA**, matrícula nº 000201, técnico administrativo, 15 (quinze) dias de **licença para tratamento de saúde**, conforme Atestado Médico, nos termos do artigo 230 da Lei Complementar 04/90, alterado pela Lei Complementar 12/92 e regulamentada pelo artigo 1º do Ato Administrativo nº 118/2011-PGJ, com efeitos retroativos a 03.03.2015, conforme processo gedoc nº 001095-001/2015.

Conceder ao servidor **THIAGO SOUZA GARZO**, oficial de gabinete, 09 (nove) dias de **Licença por Motivo de Doença em Pessoa da Família**, conforme Atestados Médicos, nos termos do artigo 105, da Lei Complementar nº 04/90, regulamentado pelo artigo 1º do Ato Administrativo nº 172/2011-PGJ, com efeitos retroativos a 21.01.2015, conforme Processo nº 000718-001/2015.

Conceder ao servidor **THIAGO SOUZA GARZO**, oficial de gabinete, 08 (oito) dias consecutivos de afastamento, **em razão do falecimento de pessoa da família**, conforme Certidão de Óbito, nos termos do artigo 124, inciso III, alínea "b", da Lei Complementar nº 04/90, com efeitos retroativos a 30.01.2015, conforme processo gedoc nº 000719-001/2015.

Registrada. Publicada. Cumpra-se.

Cuiabá, 30 de março de 2015.

Cláudia Di Giacomo Mariano

Diretora-Geral

EXTRATO DE TERMO ADITIVO

Processo (GEDOC): 000290-001/2013. **Espécie:** Segundo Termo Aditivo ao Contrato nº 09/2012/SAMAE. **Contratante:** MINISTÉRIO PÚBLICO DO ESTADO DE MATO GROSSO, por intermédio da PROCURADORIA GERAL DE JUSTIÇA – PGJ. **Contratada:** SAMAE-SERVIÇO AUTÔNOMO DE ÁGUA E ESGOTO DE TANGARÁ DA SERRA-MT, CNPJ/MF nº. 06.068.089/0001-04. **Objeto:** O presente instrumento tem por objeto a prorrogação do Contrato de prestação de serviços de fornecimento de água tratada e de coleta de esgoto, no Município de Tangará da Serra/MT, imóvel situado na Avenida Brasil, nº 620-E, Centro, matrícula de consumo nº 000347400 9 sede das Promotorias de Justiça de Tangará da Serra), por interesse e necessidade da Administração Pública. **Prazo:** 24 (vinte e quatro) meses. **Assinado:** Em Cuiabá-MT, 19 de março de 2015. **Assinam:** Mauro Benedito Pouso Curvo - Secretário-Geral de Administração do Ministério Público e Wesley Lopes Torres - Diretor Geral do SAMAE.

ATO DE INEXIGIBILIDADE DE LICITAÇÃO N.º 002/2015

O FUNDO DE APOIO DO MINISTÉRIO PÚBLICO DO ESTADO DE MATO GROSSO - FUNAMP inscrito no CNPJ n.º 03.591.571/0001-36, por intermédio do Secretário-Geral de Administração do Ministério Público, considerando estarem presentes nos autos do processo administrativo nº 000732-001/2015, os pressupostos autorizativos da legislação que rege a matéria, decide e torna pública a contratação por **INEXIGIBILIDADE DE LICITAÇÃO** do **BANCO DO BRASIL S/A.**, CNPJ: 00.000.000/0001-91, com sede na Capital Federal, Setor Bancário Sul, Quadra I, Bloco "C", Edifício Sede III, 14º andar, CEP 70073-901, para prestação de serviços de depósito identificado. O valor total estimado da contratação é de R\$ 500,00 (quinhentos reais) anual, na dotação orçamentária: Projeto/Atividade: 2007- Natureza de Despesa: 33903900 – Fonte: 240/640. A presente dispensa está fundamentada nos termos do artigo 25, I, da Lei Federal nº 8.666/93.

Cuiabá-MT, 31 de março de 2015

MAURO BENEDITO POUSO CURVO

SECRETÁRIO-GERAL DE ADMINISTRAÇÃO DO MINISTÉRIO PÚBLICO
EXTRATO DE PRORROGAÇÃO DA VIGÊNCIA

Processo (GEDOC): 001650-001/2014. **Espécie:** Prorrogação Protocolo de Intenções. **Participes:** MINISTÉRIO PÚBLICO DO ESTADO DE MATO GROSSO, por intermédio da PROCURADORIA GERAL DE JUSTIÇA – PGJ e MINISTÉRIO PÚBLICO FEDERAL, por intermédio da PROCURADORIA DA REPÚBLICA EM MATO GROSSO. **Objeto:** Prorrogar automaticamente o Protocolo de Intenções que tem por objetivo estimular a implantação do projeto "Ministério Público pela Educação (MPEDUC) em municípios do Estado de Mato Grosso, mediante a atuação conjunta de membros do Ministério Público do Estado de Mato Grosso e do Ministério Público Federal, por interesse e necessidade da Administração Pública. **Prazo:** 12 (doze) meses. **Assinado:** Em Cuiabá-MT, 27 de março 2015. **Assinam:** Paulo Roberto Jorge do Prado – Procurador-Geral de Justiça e Gustavo Nogami – Procurador-Chefe da Procuradoria da República em Mato Grosso.

DEFENSORIA PÚBLICA

EDITAL Nº 20-2015 – RESULTADO PRELIMINAR DA PROVA OBJETIVA

O DEFENSOR PÚBLICO-GERAL DO ESTADO DE MATO GROSSO, em conformidade com o Edital nº 23/2014 – Abertura de Concurso Público para provimento de cargos efetivos de apoio administrativo da Defensoria Pública do Estado de Mato Grosso, publicado no Diário Oficial do dia 17 de novembro de 2014, vem a público para:

1. **DIVULGAR** o Resultado Preliminar da Prova Objetiva, conforme anexos.

Cuiabá/MT, 31 de março de 2015.

(original assinado)

DJALMA SABO MENDES JÚNIOR

Defensor Público-Geral do Estado de Mato Grosso

RESULTADO PRELIMINAR PROVA OBJETIVA

CONCURSO PÚBLICO PARA PROVIMENTO DE CARGOS EFETIVOS DE APOIO ADMINISTRATIVO DA DEFENSORIA PÚBLICA DO ESTADO DE MATO GROSSO EDITAL Nº 23/2014

Analista - Advogado

CUIABA

Inscrição	Nome	Nota
mento	Objetiva	Nasci- Situa- ção
552025257	Vinícius Basso De Oliveira	
08/06/1990	14	8
4	9	8
7	5	4
5	64	
Aprovado		
552036470	Wellington Barbosa Ermeneildo	
02/12/1982	9	6
5	7	7
7	8	4
5	58	
Aprovado		
552015406	Robson Santiago Michels	
06/07/1983	11	6
4	9	9
5	6	3
5	58	
Aprovado		
552045503	Marcus Vinícius Sousa Ventura	
11/09/1988	10	8
5	7	7
5	7	4
5	58	
Aprovado		
552003732	Larissa Fernanda Figueiredo Coelho	
26/08/1989	13	8
4	7	6
2	8	4
5	57	

Aprovado

552018070	Bruna Rondon Bertholdo	
20/03/1989	11	5
4	9	6
8	5	3
5	56	

Aprovado

552018601	Marcelo Pompeo Pimenta Negri	
25/03/1983	12	5
4	8	8
5	6	4
4	56	

Aprovado

552027820	Alan Oliver De Almeida Soliz	
21/03/1989	12	6
3	8	7
6	6	4
4	56	

Aprovado

552013338	Bruna Appel Soares De Melos	
20/09/1991	9	7
5	6	7
6	8	4
4	56	

Aprovado

552003271	Isabella Ruth Carminatti Seixas	
18/12/1987	10	9
4	7	6
5	8	3
4	56	

Aprovado

552040753	Paula Gomes Araujo	
13/11/1987	7	5
5	10	7
6	6	4
5	55	

Aprovado

552002587	Rodrigo Dos Anjos Barroso Mattos	
11/09/1985	8	6
4	9	6
6	8	3
5	55	

Aprovado

552022424	Evaldo Duarte De Barros Sobrinho	
24/06/1983	11	6
4	8	6
5	6	5
4	55	

Aprovado

552015078	Durval Fernandes De Andrade	
03/05/1990	8	9
4	8	7
6	5	4
4	55	

Aprovado

552041142	Jacqueline Bittencourt Marques	
13/11/1985	13	6
4	8	6
5	5	3
5	55	

Aprovado

552017147	Thiago Pereira Garavazo	
10/11/1989	8	7
3	9	6
5	9	4
3	54	

Aprovado

552008701	Tairone Conde Costa Júnior	
03/10/1989	8	9
3	6	8

6	6	4
4	54	
Aprovado		
552041294	Ingrid Salomão Guimarães	
20/07/1977	12	5
4	8	7
6	6	3
3	54	
Aprovado		
552023935	Danielle Karolinne Weiler De Siqueira	
21/01/1991	13	8
3	6	8
4	3	4
5	54	
Aprovado		
552046077	Danilo Nunes Vasconcelos	
06/05/1984	12	9
4	9	9
2	1	3
5	54	
Aprovado		
552037780	Thiago Marinho Da Silva	
04/01/1948	9	7
4	8	7
4	5	4
5	53	
Aprovado		
552004508	Laisa Gonçalves Aquino	
13/02/1987	11	4
4	6	7
6	5	5
5	53	
Aprovado		
552019416	Fernanda Pâmela Queiroz Ferreira	
02/04/1982	8	8
4	5	7
7	6	3
5	53	
Aprovado		
552010083	Karolina Cargnelutti Botelho	
30/04/1990	11	7
3	8	6
6	5	2
5	53	
Aprovado		
552031431	Camila Andrejanini	
28/10/1984	10	6
5	7	7
4	7	3
4	53	
Aprovado		
552046235	Douglas Nunes Vasconcelos	
20/07/1988	10	8
3	8	7
5	4	4
4	53	
Aprovado		
552032534	Priscilla Zangali De Mattos Corrêa Basanin	
16/07/1985	9	7
5	6	8
5	6	3
4	53	
Aprovado		
552043089	Andre Bonamigo	
30/06/1987	7	9
5	8	6
7	5	3
3	53	
Aprovado		
552030558	Teonas De Meneses Moura	
16/10/1980	10	9
4	8	6
6	2	3
5	53	

Aprovado			
552013471	Fernando Gonçalves Ponce Corrêa Da Costa		
13/04/1989	11		9
4	10		4
6	2		3
4	53		
Aprovado			
552019035	Daniela Ribeiro Cardoso		
16/06/1976	10		10
4	8		4
6	4		2
5	53		
Aprovado			
552009593	Amanda Laura De Almeida Ribeiro		
07/10/1988	9		5
4	8		9
6	4		3
4	52		
Aprovado			
552032177	Breno De Faria Ferreira		
21/10/1987	9		6
3	6		7
7	5		4
5	52		
Aprovado			
552002402	Andreia Lilian De Paiva		
14/02/1980	8		7
3	8		5
5	7		4
5	52		
Aprovado			
552008556	Serys Moratelli De Azevedo		
29/04/1992	9		5
5	8		8
6	4		3
4	52		
Aprovado			
Analista - Advogado			
CUIABA			
			Nota
Inscrição	Nome		Nasci-
mento	Objetiva		Situa-
ção			
552019963	Fabiane Oliveira Scarcelli De Moraes		
11/12/1986	8		7
4	9		6
4	7		3
4	52		
Aprovado			
552005347	Maria Das Graças Silva Filqueiras		
09/05/1961	11		6
3	9		7
4	4		3
5	52		
Aprovado			
552019341	Eduardo Gabriel		
04/03/1983	10		8
2	8		7
4	5		4
4	52		
Aprovado			
552015349	Mayara Martins Sousa		
27/07/1988	9		7
4	6		8
4	7		3
4	52		
Aprovado			
552036168	Glinia Massmann Serra		
26/11/1993	12		5
4	8		6

6	5	2
4	52	
Aprovado		
552014188	Fernanda De Paulos	
28/10/1987	12	6
3	9	7
4	5	2
4	52	
Aprovado		
552025889	Camila Torres Zago	
18/02/1989	12	6
3	9	6
6	3	3
4	52	
Aprovado		
552029863	Tychyller Neytier Cavalcante Ferreira Machado	
23/03/1990	11	7
3	9	8
4	3	3
4	52	
Aprovado		
552041215	Adiy Adi Tranches	
22/04/1990	10	7
4	5	6
4	9	3
4	52	
Aprovado		
552024346	Janice Andrea Kohlrausch	
07/03/1986	12	6
4	8	7
4	3	3
5	52	
Aprovado		
552009884	Manoel Osmair Das Neves	
11/03/1980	12	8
2	7	7
2	6	3
5	52	
Aprovado		
552028419	Iara Vadirena Medeiros Belmudes Saretta	
16/06/1974	9	9
5	6	6
5	3	5
4	52	
Aprovado - PcD		
552000354	Marlon Pereira Rodrigues	
18/02/1994	14	8
5	6	3
4	7	1
4	52	
Aprovado		
552043601	Simplicia Rodrigues Freitas	
10/12/1987	9	6
2	7	6
6	6	4
5	51	
Aprovado		
552004429	Maria Fernanda Daltro Caseiro	
20/02/1986	9	6
4	6	8
5	4	4
5	51	
Aprovado		
552018691	Ana Caroline Gomes	
26/07/1984	10	6
4	5	8
4	6	4
4	51	
Aprovado		
552034930	Pamela Luana Maciel Castro	
13/10/1989	10	6
4	7	6
6	4	4
4	51	

Aprovado		
552044644	Marcelo Ferreira De Souza	
20/05/1988	8	8
4	7	7
4	7	3
3	51	
Aprovado		
552036979	Isa Bacchi Cover	
16/04/1981	10	7
4	7	5
5	5	5
3	51	
Aprovado		
552045780	Kélvia Priscilla Silva Costa	
24/12/1985	10	7
4	8	7
5	2	4
4	51	
Aprovado		
552041368	Jana Borges Venarusso	
05/07/1990	10	8
4	7	6
2	5	4
5	51	
Aprovado		
552015586	Aline Fernanda Da Silva	
08/12/1989	12	7
4	7	6
2	5	4
4	51	
Aprovado		
552033699	Aline Martiniano Moreira	
23/06/1987	13	7
4	8	5
5	2	2
5	51	
Aprovado		
552038343	Vitor Hugo Bena Medeiros	
27/07/1991	12	7
5	7	3
6	6	3
2	51	
Aprovado		
552031101	Carla Fornos Dias	
16/11/1984	7	5
2	9	8
5	7	4
3	50	
Aprovado		
552004901	Cristiane Dias Bonfim	
07/02/1986	9	4
5	6	5
5	8	4
4	50	
Aprovado		
552026948	Monia Canal	
21/12/1985	9	5
4	7	7
5	6	3
4	50	
Aprovado		
552012518	Luana Dos Santos Martins	
15/07/1989	6	9
3	7	7
6	6	4
2	50	
Aprovado		
552018015	Cristiane Ferrari	
13/11/1991	10	6
3	7	7
3	5	4
5	50	
Aprovado		
552005251	Hernandesio De Lima	

05/01/1985	9	6
4	7	7
4	6	4
3	50	
Aprovado		
552033432	Carla Hosotani	
24/02/1988	12	6
2	6	7
5	4	3
5	50	
Aprovado		
552008514	Rafael Miranda Santos	
08/11/1992	10	6
4	6	7
6	4	3
4	50	
Aprovado		
552032541	Larissa Vieira Barbosa Da Rocha	
04/02/1991	10	7
3	9	5
4	4	3
5	50	
Aprovado		
552016744	Luziana Maria Pinto De Araujo	
13/05/1981	10	8
2	5	8
3	6	4
4	50	
Aprovado		
552003280	Rafael Vargas Lopes	
12/03/1983	10	8
2	8	6
5	4	2
5	50	
Aprovado		
552029537	Douglas França Costa	
25/02/1992	9	6
5	5	7
5	7	3
3	50	
Aprovado		
552042619	Talita Moura Barreto Pontes	
19/04/1988	9	7
4	6	6
5	5	3
5	50	
Aprovado		
552009349	Isabela Moreira Da Silva	
13/12/1989	13	5
3	6	6
8	2	2
5	50	
Aprovado		
552017152	Joilson Benedito De Campos	
07/09/1971	9	8
4	7	7
7	1	3
4	50	
Aprovado		
552002572	Camilla Balbinot	
18/02/1989	14	5
3	7	5
4	5	4
3	50	
Aprovado		
552020625	Pedro Ferreira Do Nascimento	
10/05/1982	13	6
3	7	6
4	4	2
5	50	
Aprovado		

Analista - Advogado

CUIABA

Inscrição	Nome	Nota
mento	Objetiva	Nasci-
ção		Situa-
552020694	Raphaela Passos Silveira Bueno	
20/07/1992	11	8
3	8	4
3	5	4
4	50	
Aprovado		
552000449	Danilo Gregory Soares Da Silva	
03/04/1985	9	8
5	5	5
6	5	2
5	50	
Aprovado		
552017805	Denis Aguiar Da Cunha	
09/07/1992	9	8
5	8	6
4	3	3
4	50	
Aprovado		
552030119	Lana Cristina Ribeiro Martelli	
10/04/1991	12	6
5	5	4
7	3	4
4	50	
Aprovado		
552039727	Claudia Miki Tanita	
25/12/1971	12	7
4	8	5
3	4	2
5	50	
Aprovado		
552036701	Diogo Viana Da Silva	
29/03/1988	10	9
4	6	3
5	5	4
4	50	
Aprovado		
552019481	Edivaldo Figueiredo Junior	
13/05/1989	10	10
3	6	6
3	7	3
2	50	
Aprovado		
552022891	Rodolfo Pereira Bastos Da Costa	
20/01/1989	12	8
4	8	5
4	5	1
3	50	
Aprovado		
552036978	Túlio Alves De Oliveira	
19/11/1990	8	5
2	8	5
6	6	4
5	49	
Aprovado		
552017125	Andressa Morgana Odorizzi	
26/03/1986	9	5
4	6	5
4	8	5
3	49	
Aprovado		
552015681	Isabela Curvo De Cavalcanti Mello	
21/05/1988	8	6
4	10	6
5	4	3
3	49	
Aprovado		
552044738	Diego Antonieto Siqueira	

28/04/1991	10	6
3	9	5
4	4	4
4	49	
Aprovado		
552038569	Adna Araújo De Oliveira	
08/08/1991	10	6
3	7	7
6	5	2
3	49	
Aprovado		
552025195	Wanderson Gonçalves	
04/02/1980	9	7
3	5	6
7	3	4
5	49	
Aprovado		
552007832	Fabio Castro Dos Santos	
16/01/1990	8	6
5	8	7
5	4	2
4	49	
Aprovado		
552035839	Guilherme Capra Boldarini	
16/08/1991	8	7
4	6	6
5	4	4
5	49	
Aprovado		
552039380	Camila Gulak Dorazio	
12/01/1989	8	8
3	6	8
4	5	2
5	49	
Aprovado		
552043197	Ana Carolina Marinho De Moraes	
25/01/1990	14	4
2	9	6
3	4	3
4	49	
Aprovado		
552010428	Suzany De Medeiros Siqueira	
02/05/1991	12	5
3	7	7
5	4	3
3	49	
Aprovado		
552037007	Vinicius Azeredo Lopes Correa De Pace	
22/09/1990	11	5
4	5	3
6	6	4
5	49	
Aprovado		
552017731	Maxsuel Pereira Da Cruz	
30/12/1990	11	8
1	8	7
4	4	3
3	49	
Aprovado		
552043389	Priscianne Freitas Banzoni	
26/11/1984	10	5
5	6	7
3	5	4
4	49	
Aprovado		
552035062	Laura Vicunã Moura De Almeida	
25/08/1973	10	7
3	8	6
4	4	4
3	49	
Aprovado		
552005621	Mateus Almeida Oliveira Reiners	
03/01/1986	7	9
5	7	

5	3	5
3	5	49
Aprovado		
552014439	Rosiane Maria Bauermeister Garcia	
16/08/1992	10	7
5	6	7
4	3	2
5	49	
Aprovado		
552006248	Vanessa Claudine Duarte Dal Molin	
26/02/1984	10	8
4	7	4
5	3	4
4	49	
Aprovado		
552016409	Elisângela Peral Da Silva	
07/08/1985	9	8
5	8	3
3	6	4
3	49	
Aprovado		
552039357	Maria Roberta De Castro Silva	
06/05/1989	11	8
4	6	7
3	3	3
4	49	
Aprovado		
552027963	Gisleine Rosa Dos Santos Campos	
10/03/1983	14	6
4	8	4
3	5	1
4	49	
Aprovado		
552017119	Eveline De Magalhães Werner Rodrigues	
28/06/1989	12	9
4	9	5
1	2	2
5	49	
Aprovado		
552043165	Ricardo Arruda De Lemos	
28/11/1991	12	9
4	4	5
5	2	4
4	49	
Aprovado		
552012409	Bruno Manini	
26/02/1983	12	10
3	5	7
4	3	2
3	49	
Aprovado		
552019495	Jhonny Kenji Kato	
21/08/1986	6	5
3	10	6
5	5	4
4	48	
Aprovado		
552024390	Dhiego Garcez Leite	
06/04/1988	5	6
5	8	6
5	5	3
5	48	
Aprovado		
552029764	Marcos Vinicius De Moraes Prado	
12/05/1988	4	8
4	7	9
5	3	4
4	48	
Aprovado		
552025953	Fatima De Oliveira Jorge Campos	
08/04/1981	10	5
2	5	9
5	5	3
4	48	

Aprovado		
552037308	Oscar Gomes Figueiredo Junior	
23/09/1986	9	5
3	6	5
6	6	3
5	48	
Aprovado		
552030076	Érica Fernandes De Oliveira	
05/10/1984	8	6
3	10	5
3	4	4
5	48	
Aprovado		
552022446	Laerte Jaciel Scalco Acendino	
23/07/1985	8	6
4	7	5
7	4	3
4	48	
Aprovado		
552021234	Rubia Fontes Meciano	
11/04/1990	8	6
4	7	4
6	5	3
5	48	
Aprovado		
552006897	Giorgio Aguiar Da Silva	
20/02/1984	8	7
3	5	6
4	7	3
5	48	
Aprovado		
Analista - Advogado		
CUIABA		
		Nota
Inscrição	Nome	Nasci-
mento	Objetiva	Situa-
ção		
552002547	Gustavo Lima Parreira	
12/03/1988	8	9
1	6	6
5	5	4
4	48	
Aprovado		
552031207	Daniela Bonfim Castilho	
18/01/1991	12	3
4	4	7
4	6	4
4	48	
Aprovado		
552007016	André Ryodi Nogami	
26/09/1986	12	5
2	6	6
5	4	3
5	48	
Aprovado		
552025729	Gustavo Queiroz Rodrigues	
21/06/1987	9	6
4	6	5
2	8	3
5	48	
Aprovado		
552016849	Carolina Henrica Borin Giordano	
30/11/1986	8	6
5	6	3
7	4	4
5	48	
Aprovado		
552033622	Diogo Cristovão Maradona Marques	
27/08/1989	9	6
5	7	

5	3	4
4	5	48
Aprovado		
552032220	Diogo Evangelista Barbosa	
09/03/1987	8	7
5	6	5
5	6	2
4	48	
Aprovado		
552020650	Thais Costa Marques Fidelis Simon	
21/04/1987	13	6
2	7	6
3	4	3
4	48	
Aprovado		
552007973	Tiago Monteiro De Assunção	
12/02/1986	10	8
3	6	4
5	6	2
4	48	
Aprovado		
552040233	Laura Carla Caselli Pacheco Figueiredo	
26/04/1977	13	6
3	6	4
5	4	3
4	48	
Aprovado		
552016220	Larissa Carolina Oliveira Coqueiro Alves	
02/11/1990	13	6
3	6	7
7	2	3
1	48	
Aprovado		
552024584	Fernanda Cristina Santos	
06/07/1990	12	6
4	6	5
4	4	3
4	48	
Aprovado		
552019849	Hortensia Malaquias Assumpção De Farias	
11/12/1987	12	8
2	5	6
5	5	2
3	48	
Aprovado		
552046655	Rogério Naves Da Silva	
02/08/1980	11	7
4	5	4
5	5	3
4	48	
Aprovado		
552031131	Jonatan Christmann	
05/08/1990	9	8
5	7	4
4	4	3
4	48	
Aprovado		
552024200	Lourinne Silva Coelho Das Neves	
30/03/1989	11	8
4	5	5
5	3	3
4	48	
Aprovado		
552046953	Lilian De Carvalho Almeida Lisboa	
25/05/1980	10	9
4	6	3
4	4	4
4	48	
Aprovado		
552036977	Lygia Mara Rosa Da Silva Moraes	
24/12/1984	13	6
5	4	3
7	5	1
4	48	

Aprovado		
552018806	Francisco Pedro Bezerra Cruz Junior	
04/08/1982	8	6
2	10	6
4	6	3
2	47	
Aprovado		
552011591	Nayla Loren Gomes Silveira	
08/06/1985	7	5
4	5	6
6	5	4
5	47	
Aprovado		
552015760	Mayra Coradi Braga	
20/06/1987	7	5
4	5	7
6	5	4
4	47	
Aprovado		
552034738	Dyeini Maiara Fernandes Rojas	
14/01/1990	7	5
4	6	7
5	6	3
4	47	
Aprovado		
552007402	Alessandra Pereira Borges	
06/07/1984	8	6
3	6	4
5	6	4
5	47	
Aprovado		
552003360	Gicele Silva Nascimento	
19/09/1978	7	6
4	4	8
5	3	5
5	47	
Aprovado		
552009123	Hernani Nunes De Melo	
03/11/1981	9	6
3	7	4
6	4	4
4	47	
Aprovado		
552037966	Mirelle Pereira Alves	
31/01/1986	8	7
3	5	5
7	5	3
4	47	
Aprovado		
552031405	Clarianna Marques De Arruda E Silva	
01/05/1992	8	7
3	8	5
5	3	5
3	47	
Aprovado		
552018590	Cayo Augusto Machado Rodrigues	
19/01/1990	7	6
5	6	7
3	6	3
4	47	
Aprovado		
552000726	Mariana Leal Da Silva	
29/03/1989	7	9
2	5	6
5	5	4
4	47	
Aprovado		
552046144	Claudia Aline De Paulo Lepesteur	
08/05/1987	11	5
3	7	5
5	3	4
4	47	
Aprovado		
552028560	Leonardo Cordeiro Sousa	
30/04/1992	8	8
3	7	6
6	4	2
3	47	
Aprovado		
552008108	Raphael Alves Rodrigues Dos Santos	
07/02/1991	11	6
3	5	6
4	7	2
3	47	
Aprovado		
552022796	Hugo Rodrigo Da Costa	
24/10/1986	10	7
3	6	4
5	4	4
4	47	
Aprovado		
552013005	Luiz Tércio Okamura De Almeida	
05/07/1978	8	8
4	8	5
5	3	2
4	47	
Aprovado		
552040820	Patrícia Freitas Borges	
01/08/1986	11	6
4	4	6
4	5	3
4	47	
Aprovado		
552043109	Marcos Vinicius Nobre Musial	
26/06/1990	10	8
3	4	7
4	7	2
2	47	
Aprovado		
552027361	Ana Mara Bachiega	
06/11/1990	10	8
3	6	5
4	4	3
4	47	
Aprovado		
552032746	Leandro Klein	
02/01/1983	10	9
2	6	6
2	4	4
4	47	
Aprovado		
552019816	Manuella De Almeida Anacleto De Oliveira	
05/05/1982	9	8
4	7	4
2	5	4
4	47	
Aprovado		
552022785	Lauro Vasconcelos	
26/09/1989	8	9
4	7	5
3	3	5
3	47	
Aprovado		
552017430	Joelson Martinelli	
10/11/1980	12	7
3	6	5
4	2	3
5	47	
Aprovado		
Analista - Advogado		
CUIABA		
Inscrição	Nome	Nota
mento	Objetiva	Nasci- Situa-

cão					
552013077	Ana Ligia Teixeira Conceição Correa			10/09/1991	9
16/08/1984	12	7	4	4	7
3	6	3	2	5	5
3	5	4	5	46	
4	47		Aprovado		
Aprovado			552007602	Vitor De Melo Pereira	
552037589	Felipe Douglas Santos Lucas		26/10/1990	9	6
12/08/1988	11	7	2	6	6
4	8	2	4	5	4
4	3	4	4	46	
4	47		Aprovado		
Aprovado			552001812	Tatiane Guerreiro De Almeida Santos	
552038290	Glauber Atanaka Dos Santos		22/11/1981	8	6
09/06/1989	10	8	3	8	9
4	5	7	3	3	3
3	4	3	3	46	
3	47		Aprovado - PcD		
Aprovado			552020958	Monize Ateyeh	
552020469	Marcel Augusto Leite De Campos		04/05/1983	8	6
28/03/1990	12	7	3	7	8
4	5	6	4	4	2
5	2	4	4	46	
2	47		Aprovado		
Aprovado			552044576	Fabianne Géssika Dos Santos Saldanha Dias	
552028498	Mariana Vilela Dos Santos		17/07/1987	12	4
26/09/1989	11	7	2	7	5
5	5	3	4	4	3
2	8	4	5	46	
2	47		Aprovado		
Aprovado			552034020	Valesca Pratti De Lima	
552032137	Hugo Brandao Rosa		29/10/1977	11	5
21/03/1994	10	9	2	5	6
4	6	6	5	5	3
2	2	3	4	46	
5	47		Aprovado		
Aprovado			552007537	Bruna Larissa Neves	
552023661	Fábio Luiz Palhari		15/11/1991	10	6
17/10/1980	9	9	2	6	5
5	7	4	7	3	4
2	3	5	3	46	
3	47		Aprovado		
Aprovado			552000097	Gean Carlos Balduino Júnior	
552005950	Ana Paula Faleiro Martins		26/12/1991	10	7
21/10/1991	14	8	1	7	4
4	4	4	5	5	2
3	3	3	5	46	
4	47		Aprovado		
Aprovado			552009241	Camila Coutinho Ribeiro	
552000876	Liz Rejane Souza Tazoniero		13/01/1980	9	5
12/11/1982	9	4	4	9	6
3	6	6	1	3	4
5	5	5	5	46	
3	46		Aprovado		
Aprovado			552044986	Ananda Priscila Mota Ximenes	
552024376	Marta Rodrigues Da Silva		03/03/1988	8	6
19/03/1987	8	5	4	6	9
3	5	7	3	3	3
2	7	4	4	46	
5	46		Aprovado		
Aprovado			552032312	François Fernando Sales De Souza	
552004554	Marcia Ramalho Teixeira		27/09/1982	8	7
25/04/1978	8	6	3	5	4
2	6	4	6	4	4
7	4	4	5	46	
5	46		Aprovado		
Aprovado			552021279	Giovanni Augusto Correa De Almeida Junior	
552002600	Lorena Lisboa Santos		12/04/1985	8	7
17/10/1981	10	5	3	6	6
2	7	7	3	5	3
4	4	3	5	46	
4	46		Aprovado		
Aprovado			552017809	Taiana Cristina Carvalho Marques	
552033965	Bruna Oliveira Manardo		30/10/1989	8	7
			3	6	5

3	6	4
4	46	
Aprovado		
552019100	Felipe Fernandes	
14/11/1988	10	6
3	5	6
2	7	4
3	46	
Aprovado		
552035103	Keit Diogo Gomes	
22/01/1988	9	6
4	7	6
2	4	3
5	46	
Aprovado		
552018335	Carolina Marchioretto Yonamine	
22/02/1986	8	8
3	6	5
3	4	4
5	46	
Aprovado		
552013758	Victor Buogo Gattas	
11/06/1989	8	8
3	7	6
3	6	2
3	46	
Aprovado		
552044060	Jakson Alex De Oliveira Lima	
12/10/1978	13	4
3	6	6
3	3	3
5	46	
Aprovado		
552023560	Marcos Vinicius Marini Kozan	
23/04/1991	11	5
4	8	4
3	4	3
4	46	
Aprovado		
552016301	José Rafael Oliveira Batista	
25/03/1989	11	6
3	7	4
4	3	3
5	46	
Aprovado		
552015949	Deíse Camargo Maito	
14/09/1992	11	7
2	7	6
3	2	3
5	46	
Aprovado		
552036735	Cinthia Oliveira De Carvalho	
02/10/1982	9	7
4	4	7
3	4	3
5	46	
Aprovado		
552006766	Maraíza Da Silva Paixão	
26/04/1984	9	7
4	7	5
5	1	4
4	46	
Aprovado		
552026453	Thábata Cristine Costa Pereira	
12/06/1990	9	7
4	5	2
5	4	5
5	46	
Aprovado		
552014137	Marcos Gabriel Da Silva	
29/10/1986	9	8
3	6	5
6	4	2
3	46	

Aprovado			
552043355	Cristiano Diniz Da Silva		
21/09/1986	8		7
5	6		5
4	4		4
3	46		
Aprovado			
552000206	Talita Leite Ceconello		
24/08/1990	8		7
5	4		6
3	7		2
4	46		
Aprovado			
552014034	Jéssica Soubhia Alonso		
10/12/1992	8		7
5	4		9
2	4		3
4	46		
Aprovado			
552025931	Peter John Dal Molin		
20/09/1979	8		8
4	6		5
3	6		2
4	46		
Aprovado			
Analista - Advogado			
CUIABA			
			Nota
Inscrição	Nome		Nasci-
mento	Objetiva		Situa-
ção			
552006111	Emanuelle Dos Santos Widal Garcia		
26/07/1993	7		9
4	7		5
4	4		3
3	46		
Aprovado			
552037151	Maria Aparecida Alves Machado Dias		
28/05/1966	11		6
4	7		4
4	3		2
5	46		
Aprovado			
552031497	Bruna Amorim Bertholdo De Souza		
25/04/1985	11		6
4	6		2
5	3		5
4	46		
Aprovado			
552046183	Gilmar Alves Silveria		
23/04/1968	11		8
2	4		5
3	7		2
4	46		
Aprovado			
552006276	Dáfne Cris Dias		
19/08/1988	11		8
2	4		7
4	3		3
4	46		
Aprovado			
552019150	Fernando Augusto Corrêa Da Costa		
30/04/1983	10		6
5	9		3
2	3		4
4	46		
Aprovado			
552007222	Patricia Pereira Morais		
16/02/1989	10		6
5	4		5

3	6	3
4	46	
Aprovado		
552045769	Bruno Dias Zanchet	
03/02/1989	9	7
5	4	5
3	5	4
4	46	
Aprovado		
552032421	Mayla Gimenes De Melo	
09/01/1990	9	8
4	6	3
5	3	4
4	46	
Aprovado		
552039507	Bruna Bezerra Grunevald	
24/11/1992	13	6
3	6	4
3	5	2
4	46	
Aprovado		
552018996	Jeonathã Suel Dias	
04/01/1986	12	7
3	7	2
5	1	5
4	46	
Aprovado		
552028829	Leandra Camila Cardoso Puntel	
25/04/1992	10	7
5	6	3
5	4	2
4	46	
Aprovado		
552028058	Claudine Katsue Nakata De Melo	
02/03/1978	10	8
4	5	3
5	4	3
4	46	
Aprovado		
552045179	Marcelo Artioli Barnabe	
09/04/1976	10	8
5	4	3
4	5	2
5	46	
Aprovado		
552002719	Samir Padilha De Oliveira	
25/05/1987	4	5
4	9	5
4	6	4
4	45	
Aprovado		
552035597	Thayna Pereira Bastos	
03/12/1988	8	4
3	5	7
4	5	4
5	45	
Aprovado		
552021753	Alison Da Silva Araujo	
19/12/1986	6	6
3	5	9
3	6	3
4	45	
Aprovado		
552041237	Eliane Da Silva Campos	
20/06/1965	5	8
2	7	6
5	6	4
2	45	
Aprovado		
552031683	Sebastião Do Espirito Santo Junior	
19/11/1990	8	7
1	6	5
5	5	4
4	45	

Aprovado		
552031004	Tallita Carvalho De Miranda	
21/09/1990	6	6
4	5	6
4	4	5
5	45	
Aprovado		
552023644	Pollyana Siqueira De Oliveira	
30/01/1988	10	5
2	6	4
5	5	5
3	45	
Aprovado		
552005620	Tathiane Garcia Da Matta	
30/07/1991	10	5
2	8	7
3	2	4
4	45	
Aprovado		
552023807	Adriele De Lima Alves	
26/04/1990	9	5
3	6	3
5	5	4
5	45	
Aprovado		
552012807	Laila Emediana De Oliveira Allemant	
24/11/1984	8	5
4	6	6
4	5	3
4	45	
Aprovado		
552035449	Emilia Martins Cavalcante	
25/06/1985	8	5
4	7	7
3	4	3
4	45	
Aprovado		
552017961	Amanda Caroline Soares	
14/03/1990	8	5
4	6	4
7	3	3
5	45	
Aprovado		
552002584	Lucia Maria Alves Do Nascimento	
21/06/1967	8	6
3	7	4
6	4	3
4	45	
Aprovado		
552032982	Jessica Flavia Sao Pedro De Lara	
11/09/1991	6	7
4	7	6
3	6	3
3	45	
Aprovado		
552022589	Sthefano Malheiros Santana De Almeida	
25/09/1990	9	6
3	5	6
4	6	4
2	45	
Aprovado		
552003739	Eliana Alves Almeida	
04/06/1975	8	6
4	5	7
4	6	3
2	45	
Aprovado		
552043456	Luiza Gabriela Oliveira Meyer	
21/12/1989	8	6
4	4	5
5	4	5
4	45	
Aprovado		
552035022	Manoel Castellani	

09/12/1986	7	8
3	6	5
4	5	4
3	45	
Aprovado		
552005734	Isabel Cristina Gomes Almeida	
16/04/1991	6	8
4	5	6
5	2	4
5	45	
Aprovado		
552032860	Paulo Sales Ferreira	
30/10/1985	11	5
3	7	5
2	5	3
4	45	
Aprovado		
552011217	Willian Nascimento Santos	
20/06/1988	11	5
3	6	4
3	6	2
5	45	
Aprovado		
552028174	Ana Júlia Cecconello Folle	
21/07/1990	11	7
1	6	6
2	4	4
4	45	
Aprovado		
552009626	Natel Laudo Da Silva	
16/01/1972	10	5
4	7	4
4	3	4
4	45	
Aprovado		
552033868	Erica Duarte Rondon	
10/03/1989	10	5
4	6	6
4	3	3
4	45	
Aprovado		
552000147	Luiza Palacio Tavares Stábile	
27/09/1991	9	7
3	4	6
6	5	3
2	45	
Aprovado		
552041740	Leey Cesarina Da Costa Santos	
19/12/1975	8	7
4	5	6
5	3	2
5	45	
Aprovado		
552000360	Zamiah De Oliveira Almeida	
22/03/1990	12	6
2	7	4
5	5	1
3	45	
Aprovado		
Analista - Advogado		
CUIABA		
Nota		
Inscrição	Nome	Nasci-
mento	Objetiva	Situa-
ção		
552000411	Renato Moura Dueti Silva	
29/08/1990	11	5
4	6	6
4	5	2
2	45	

Aprovado		
552045290	Tayane Couto Da Silva Pasetto	
06/10/1987	11	7
2	5	3
1	7	4
5	45	
Aprovado		
552025459	Paula Vendruscolo	
20/12/1990	10	6
4	9	2
4	3	3
4	45	
Aprovado		
552023871	Juliana Nobre Carlos	
10/04/1981	10	7
3	5	5
3	4	3
5	45	
Aprovado		
552038184	Gustavo Jose Cardoso Leandro	
18/02/1981	9	7
4	7	5
3	4	2
4	45	
Aprovado		
552045877	Leticia Rodrigues Masson Tonello	
16/07/1987	9	7
4	6	2
3	6	3
5	45	
Aprovado		
552026488	Luiz Eduardo Bilibio Piva	
17/03/1988	9	8
3	8	5
3	3	3
3	45	
Aprovado		
552018333	Fabricio Henrique Pereira E Nascimento	
04/09/1987	8	9
3	6	4
3	5	4
3	45	
Aprovado		
552017420	Rayanny Livia Miranda Noceti	
07/06/1991	11	6
4	6	5
3	5	3
2	45	
Aprovado		
552015399	Elisangela Cantarela Cazeli	
31/03/1973	11	7
3	7	6
3	2	3
3	45	
Aprovado		
552026869	Jamille Clara Alves Adamczyk	
18/06/1985	10	7
4	5	6
3	3	4
3	45	
Aprovado		
552021595	Ana Paula Azevedo Rieffel	
08/01/1986	10	7
4	4	4
2	6	3
5	45	
Aprovado		
552032563	Helder Silva De Oliveira	
29/07/1989	9	8
4	4	4
6	3	2
5	45	
Aprovado		
552009617	Marco Aurélio Benevenuto Kromberg	

28/08/1992	9	8
4	6	5
2	3	3
5	45	
Aprovado		
552023876	Tais Rocha De Deus	
13/08/1988	12	6
4	5	5
3	3	3
4	45	
Aprovado		
552014998	Isadora Quintão Tavares	
06/09/1991	12	7
3	6	4
3	3	3
4	45	
Aprovado		
552035612	Mayara Deronzi Rodrigues Dos Santos De Oliveira	
25/04/1992	11	6
5	4	3
3	5	4
4	45	
Aprovado		
552040309	Paola Verruck De Moraes	
18/11/1992	11	6
5	6	5
3	4	4
1	45	
Aprovado		
552017762	Patricia Osorski Debona	
21/10/1992	11	7
4	7	2
5	3	4
2	45	
Aprovado		
552035532	Marcelo De Oliveira	
22/12/1978	10	8
4	5	6
3	4	2
3	45	
Aprovado		
552003279	Halex Pereira Neves	
22/01/1980	9	9
4	5	6
3	1	4
4	45	
Aprovado - PcD		
552045484	Nádia Ribeiro De Freitas	
01/02/1986	13	7
3	6	3
5	2	2
4	45	
Aprovado		
552031874	William Gomes Lisboa Da Costa Filho	
07/04/1985	8	4
4	5	6
5	5	3
4	44	
Aprovado - PcD		
552023395	Patricia Regina Ribeiro Da Costa Campos	
04/03/1987	8	5
3	7	3
5	3	5
5	44	
Aprovado		
552030812	Wanusa Lubiana	
06/04/1973	7	6
3	7	7
4	3	4
3	44	
Aprovado		
552033065	Aline Pinheiro Basilio Silva	
16/07/1992	9	5
3	5	

3	6	5
3	5	44
Aprovado		
552012893	Larissa Amorim De Queiróz Machado	
29/11/1992	8	6
3	9	4
3	5	2
4	44	
Aprovado		
552041959	Talita Tascila Arthman De Oliveira	
12/12/1990	7	7
3	6	5
2	6	3
5	44	
Aprovado		
552028475	Thiago Borges Mesquita De Lima	
07/05/1992	7	7
3	7	6
3	4	2
5	44	
Aprovado		
552030511	Jéssica Francisquini	
19/01/1991	6	7
4	4	3
5	7	3
5	44	
Aprovado		
552005521	Miriele Garcia Ribeiro	
07/12/1982	6	8
3	6	4
6	6	2
3	44	
Aprovado		
552045066	Tassia Nicoli Neumann Hammes	
15/10/1988	11	3
4	7	6
3	4	4
2	44	
Aprovado		
552019151	Dulcely Silva Franco	
21/07/1980	10	5
3	5	5
6	5	3
2	44	
Aprovado		
552020305	Eliara Cunha Gonçalves	
02/04/1992	10	5
3	5	5
6	4	2
4	44	
Aprovado		
552027192	Diana Diniz Ribeiro	
14/02/1989	9	5
4	5	7
4	4	2
4	44	
Aprovado		
552018577	Barbara Rigon Weska	
10/05/1983	9	6
3	8	7
3	3	2
3	44	
Aprovado		
552003128	Taiza Ormond Granja	
06/06/1989	8	6
4	5	5
2	6	4
4	44	
Aprovado		
552008929	Jorge Siqueira Saito	
02/10/1987	8	8
2	4	5
3	7	3
4	44	

Aprovado		
552043691	Juliana Andreia Thaler Martini	
27/10/1977	7	7
4	6	7
4	4	3
2	44	
Aprovado		
552018769	Alex Costa De Queiroz	
03/02/1989	7	7
4	7	4
6	3	3
3	44	
Aprovado		
552006549	Anna Isabel De Araujo	
18/12/1994	11	5
3	4	5
3	5	4
4	44	
Aprovado		
Analista - Advogado		
CUIABA		
		Nota
Inscrição	Nome	Nasci-
mento	Objetiva	Situa-
ção		
552043132	Claudia Aparecida Rodrigues Dinero Coelho	
08/11/1961	10	7
2	5	4
3	4	4
5	44	
Aprovado		
552015200	Henderson Dias De Oliveira	
25/08/1981	9	6
4	8	4
2	4	3
4	44	
Aprovado		
552020680	Maristela Aparecida Campos	
20/11/1989	8	7
4	7	3
4	3	4
4	44	
Aprovado		
552044337	Rheanni Fátima Sêmpio De Souza Rocha	
30/05/1987	11	6
3	7	4
3	3	3
4	44	
Aprovado		
552021029	Amanda Gadelha Lempp	
27/03/1992	11	6
3	5	5
3	6	3
2	44	
Aprovado		
552035008	Kaully Furiama Santos	
19/10/1989	10	6
4	5	4
4	3	4
4	44	
Aprovado		
552008388	Larissa Rocha Plutarco Fontes Fontenelle	
04/03/1990	10	6
4	4	6
6	3	2
3	44	
Aprovado		
552016758	Lília Maria Cacefo Alfino	
29/12/1994	10	7
3	4	

3	5	5
2	5	44
Aprovado		
552040520	Andressa Santiago Soares	
10/11/1988	12	7
2	4	6
4	4	2
3	44	
Aprovado		
552023500	Marcos Vinicius Oliveira Ferreira Da Silva	
04/12/1988	10	7
4	3	6
6	5	1
2	44	
Aprovado		
552005038	Wander Winkert	
24/09/1983	10	8
3	5	7
1	3	3
4	44	
Aprovado		
552027256	Vanessa Costa Marques Fidelis Simon	
21/04/1987	12	5
5	4	5
3	1	4
5	44	
Aprovado		
552003559	Camila Alessandra Pinheiro Salles	
31/10/1990	14	7
3	5	5
3	3	3
1	44	
Aprovado		
552027265	Guilherme De Almeida Orro Ribeiro	
16/08/1938	10	5
4	5	5
5	4	2
3	43	
Aprovado		
552013588	Laurice Maria Gonçalves Fin Maringolo	
11/05/1989	7	5
2	9	6
2	3	4
5	43	
Aprovado		
552004878	Francisca De Sá	
08/08/1973	8	5
2	6	5
3	5	4
5	43	
Aprovado		
552004689	Jacqueline Magalhães Gonçalves	
25/11/1989	10	4
2	6	6
3	6	2
4	43	
Aprovado		
552044128	Larissa Falkembach Hodniuk	
20/09/1982	8	4
4	6	6
5	2	4
4	43	
Aprovado		
552038723	Mayara Kelly Feitosa Da Costa	
06/04/1987	8	5
3	7	4
4	6	2
4	43	
Aprovado		
552002605	Mônica Callejas Reichert	
05/04/1988	8	7
1	8	4
5	4	2
4	43	

Aprovado		
552000728	Felipe Ernandes Barbosa Correa	
31/10/1990	7	6
3	5	6
2	5	4
5	43	
Aprovado		
552032866	Cristiano Zandona	
04/02/1989	7	7
2	6	5
5	5	3
3	43	
Aprovado		
552034358	Thais Fernanda Ribeiro Dias Neves	
18/10/1982	10	4
3	6	5
3	2	5
5	43	
Aprovado		
552023867	Jéssika Lopes Borges	
05/03/1991	10	4
3	5	6
4	5	3
3	43	
Aprovado		
552003510	Elisangela Predentino De Almeida	
18/01/1975	9	6
2	4	5
4	6	3
4	43	
Aprovado		
552025959	Janaina Sampaio De Oliveira	
16/09/1984	8	5
4	5	6
4	4	3
4	43	
Aprovado		
552014444	Klaynner Queiroz De Miranda	
03/05/1973	8	6
3	6	6
6	3	2
3	43	
Aprovado		
552026130	Mônica Cristina De Oliveira Silva	
18/04/1975	8	6
3	8	5
3	4	3
3	43	
Aprovado		
552028792	Ana Lucia Do Valle Campos	
06/10/1980	8	6
3	5	5
6	3	3
4	43	
Aprovado		
552001149	Anita Marcondes Schulze	
18/01/1990	8	6
3	7	5
2	3	5
4	43	
Aprovado		
552042540	Eduardo Pereira Pandolfo	
25/10/1985	7	6
4	7	6
3	5	1
4	43	
Aprovado		
552028973	Ludmila De Oliveira Sampaio	
06/04/1991	7	6
4	7	5
3	4	2
5	43	
Aprovado		
552017126	Valéria Yashimine De Amorim Xavier	

16/03/1991	7	7
3	3	5
5	4	4
5	43	
Aprovado		
552019194	Larissa Angela Maggioni	
09/02/1983	11	3
4	4	4
6	5	2
4	43	
Aprovado		
552024563	Matheus Augusto Costa De Almeida	
22/12/1987	10	5
3	4	7
2	5	3
4	43	
Aprovado		
552001432	Leonardo Borrhalho Estevens Cames	
13/06/1987	10	6
2	7	3
5	5	3
2	43	
Aprovado		
552016221	Flavia De Camargo Viana	
04/05/1982	9	5
4	4	5
6	3	3
4	43	
Aprovado		
552031340	Marcia Regina De Aguiar Moreira	
06/03/1975	8	6
4	4	6
4	5	3
3	43	
Aprovado		
552029981	Nilson Ely Trajano De Oliveira	
25/07/1978	8	6
4	5	5
3	5	3
4	43	
Aprovado		
552040480	Andressa Freitas Borges	
25/03/1988	8	7
3	4	5
4	4	3
5	43	
Aprovado		
552033085	Thalita Camarneo Siqueira	
10/05/1991	8	7
3	6	5
3	4	4
3	43	
Aprovado		
Analista - Advogado		
CUIABA		
Nota		
Inscrição	Nome	Nasci-
mento	Objetiva	Situa-
ção		Situa-
552015976	Carla Seixas Studart De Morais	
15/01/1982	7	7
4	6	5
3	4	3
4	43	
Aprovado		
552033084	Alexandre Ribeiro De Moraes E Silva	
09/06/1988	7	8
3	7	3
3	5	2
5	43	

Aprovado		
552024515	Luis Henrique Bocchi	
01/03/1988	13	4
2	5	4
4	4	4
3	43	
Aprovado		
552007119	Jacqueline Candido De Souza	
27/03/1973	11	6
2	4	6
2	4	3
5	43	
Aprovado		
552033515	Karlla Karine Gomes Do Nascimento	
05/05/1990	10	5
4	5	5
4	4	1
5	43	
Aprovado		
552042553	Ila Pires Fernandes	
02/01/1980	10	6
3	5	5
4	3	2
5	43	
Aprovado		
552021424	Douglas Tadeu Magalhães	
11/07/1987	10	6
3	4	5
6	4	3
2	43	
Aprovado		
552039608	Thayana Serra Da Cruz Vendas	
25/08/1985	9	5
5	7	3
3	4	3
4	43	
Aprovado		
552046643	Thiago Henrique Christoni	
07/11/1989	9	7
3	4	5
5	4	2
4	43	
Aprovado		
552005018	Geniquesle Soares Sampaio	
15/09/1990	9	7
3	5	7
2	3	2
5	43	
Aprovado		
552023887	Francineia Inhegues De Alencar	
19/11/1974	8	7
4	5	5
3	4	3
4	43	
Aprovado		
552041276	Thiago Aguiar Souza	
22/09/1987	8	7
4	6	5
3	3	4
3	43	
Aprovado		
552006265	Diego Rodrigues De Oliveira	
08/02/1987	11	5
4	4	5
4	4	2
4	43	
Aprovado		
552017743	Amanda Fumes Duda	
15/06/1992	11	5
4	7	4
2	5	3
2	43	
Aprovado		
552044001	Aline Zanina	
31/12/1987	11	6
3	4	3
7	3	2
4	43	
Aprovado		
552027886	Dalila Cristian Fernandes Da Paz	
10/05/1987	10	7
3	4	7
3	3	2
4	43	
Aprovado		
552026492	Clarissa Silva Santana	
21/11/1986	10	9
1	6	4
3	4	2
4	43	
Aprovado		
552023650	Antonio Raul Veloso De Alencar	
20/12/1992	9	6
5	3	6
7	1	3
3	43	
Aprovado		
552000778	Luciana Ricas Palhares Moraes	
31/08/1982	9	7
4	3	6
3	3	4
4	43	
Aprovado		
552039189	Maria Pereira Da Silva	
18/12/1984	9	7
4	5	5
3	3	4
3	43	
Aprovado		
552028667	Clarissa De Oliveira Mello	
15/08/1986	8	8
4	5	2
3	6	4
3	43	
Aprovado		
552031450	Jaqueline Oliveira Dias	
12/08/1991	10	8
4	6	4
3	3	3
2	43	
Aprovado		
552027493	Sarah Aline Anicésio Bernal	
06/03/1990	11	8
4	4	4
3	3	2
4	43	
Aprovado		
552017830	Bruna Chagas Bizelli	
30/04/1984	14	7
4	6	3
2	2	2
3	43	
Aprovado		
552032798	Jean Carlos De Noronha	
04/12/1980	8	3
3	7	4
5	5	4
3	42	
Aprovado		
552006323	Raissa Cristhine De Almeida Araujo	
21/05/1992	9	5
1	7	6
3	4	3
4	42	
Aprovado		
552042812	Sangela Cristina Arruda Lina	
02/07/1989	8	4
3	7	5

3	4	4
4	42	
Aprovado		
552034394	Kelly Katia Benevides Viegas	
30/01/1990	8	5
2	7	4
3	6	3
4	42	
Aprovado		
552000936	Lourdes De Souza Barriquello	
17/04/1975	7	4
4	7	4
7	3	3
3	42	
Aprovado		
552034356	Diego Rondon Gracioso	
27/11/1984	10	3
3	5	5
3	5	4
4	42	
Aprovado		
552034537	Ana Rosa De Arruda Figueiredo	
24/11/1987	9	4
3	6	4
4	5	3
4	42	
Aprovado		
552022923	Vanessa Luzia Dos Santos Marques	
05/07/1993	8	4
4	5	8
4	3	2
4	42	
Aprovado		
552001716	Aline Natale	
28/08/1989	8	6
2	4	5
6	5	2
4	42	
Aprovado		
552025236	Priscila Aparecida Leme	
27/06/1983	7	5
4	5	6
3	4	3
5	42	
Aprovado		
552002747	Thamara Thaliéry Dos Santos	
23/07/1991	7	5
4	7	5
3	3	4
4	42	
Aprovado		
552033168	Marta Ferreira Maciel	
22/01/1979	7	6
3	5	5
5	4	3
4	42	
Aprovado		
552000512	Lara Santana Severino	
18/08/1988	6	5
5	3	5
4	7	3
4	42	
Aprovado		
552040987	Marlucy Pereira Da Silva	
20/09/1988	10	6
1	7	3
5	3	3
4	42	
Aprovado		
552000405	Nayane Cavalcante Yamada	
11/11/1986	9	5
3	8	2
3	4	3
5	42	

Aprovado			
552016715	Karla Caroline Moraes		
10/06/1988	9		5
3	4		8
3	2		3
5	42		
Aprovado			
552029352	Juliana Rose Ishikawa Da Silva Campos		
05/10/1990	9		6
2	5		6
4	5		3
2	42		
Aprovado			
Analista - Advogado			
CUIABA			
			Nota
Inscrição	Nome	Objetiva	Nasci- Situa-
ção			
552029732	Amanda Monteiro Da Costa		
24/05/1979	8		5
4	7		4
4	3		3
4	42		
Aprovado			
552003747	Isabel Cristina Matildes Da Paixao		
03/06/1982	8		6
3	5		7
2	4		3
4	42		
Aprovado			
552044940	Ana Tereza Souza Winter		
03/07/1990	8		6
3	6		6
2	4		3
4	42		
Aprovado			
552006401	Hanna Kágiza Pomar Nogueira		
28/11/1990	7		5
5	3		5
4	5		4
4	42		
Aprovado			
552043396	Marina Calmon Cerisara		
16/08/1971	7		6
4	3		6
5	4		3
4	42		
Aprovado			
552039564	Sérgio Luís Oliveira De Figueiredo		
17/04/1984	6		6
5	5		5
5	4		2
4	42		
Aprovado			
552017247	Thiago Rosseto Sanches		
18/11/1981	4		8
5	6		7
5	2		1
4	42		
Aprovado			
552045526	Jaime Penariol De Rosato		
20/01/1986	10		4
4	5		5
4	2		4
4	42		
Aprovado			
552032200	Saulo Da Silva Junior		
13/09/1991	10		5
3	8		6

3	2	3
2	42	
Aprovado		
552043094	Lorena Maria Costa Gonçalves	
09/12/1991	10	5
3	6	6
2	4	3
3	42	
Aprovado		
552032077	Karoline Da Silva Arruda	
22/01/1994	10	5
3	4	1
6	6	4
3	42	
Aprovado		
552043807	Ana Carolina Tenuta De Fonseca	
17/11/1975	9	5
4	8	3
5	3	3
2	42	
Aprovado		
552016654	Danielle Augusta Amorim Pereira Leite	
28/05/1987	9	5
4	4	4
6	4	3
3	42	
Aprovado		
552041016	Lucélia Basto De Sousa	
22/05/1977	9	6
3	5	6
4	2	4
3	42	
Aprovado		
552038548	Laice Souza Aiza De Oliveira	
31/10/1978	9	6
3	7	4
2	3	4
4	42	
Aprovado		
552004189	Fellipe Nunes Dias	
20/06/1990	9	6
3	3	4
4	7	3
3	42	
Aprovado		
552016008	Renata Murakami Leal	
07/01/1977	9	7
2	6	5
2	4	4
3	42	
Aprovado		
552026457	Cristiane Monteiro Vidal	
19/01/1982	8	6
4	5	5
4	5	4
1	42	
Aprovado		
552035931	Kassia Marcondes Colet	
15/04/1987	7	7
4	6	3
4	5	3
3	42	
Aprovado		
552039129	Daniella Ramos Callil	
12/10/1992	11	4
4	4	2
3	5	5
4	42	
Aprovado		
552024665	Anderson Tanaka Gomes Fernandes	
20/01/1984	11	6
2	5	5
5	2	3
3	42	

Aprovado		
552015309	Cesar Parzianello	
11/11/1990	10	6
3	6	5
3	4	2
3	42	
Aprovado		
552024561	Daiana Vanzan	
07/06/1987	9	6
4	4	5
1	4	4
5	42	
Aprovado		
552024754	Darine Roberta Appel Rodrigues	
23/11/1991	9	7
3	4	4
4	3	4
4	42	
Aprovado		
552044852	Ronaldo Coelho Damin	
06/02/1982	8	8
3	6	4
5	3	2
3	42	
Aprovado		
552009129	Camila Silva De Souza	
19/08/1988	7	8
4	5	5
4	3	2
4	42	
Aprovado		
552015698	Isamar Karolynne Pereira De Macedo	
21/03/1979	12	5
3	8	5
1	2	4
2	42	
Aprovado		
552042411	Thais Helena De Jesus Alcoforado	
31/01/1990	11	6
3	1	4
5	3	5
4	42	
Aprovado		
552033156	Isabela Abbas Cavalcante Silva	
29/08/1990	11	6
3	4	4
4	3	3
4	42	
Aprovado		
552041450	Maria Sessilia Silva Teixeira	
05/07/1987	10	5
5	4	3
4	3	4
4	42	
Aprovado		
552022082	Henrique Koberstain Moreira Da Silva	
30/09/1989	10	6
4	5	5
4	3	2
3	42	
Aprovado		
552020405	Mariana Pereira Zanella	
18/05/1991	8	8
4	4	5
3	7	2
1	42	
Aprovado		
552007541	Isabella Marques De Almeida	
01/01/1993	11	6
4	5	4
3	2	3
4	42	
Aprovado		
552040249	Daiani Dela Justina	

09/07/1992	11	8
2	5	4
2	2	4
4	42	
Aprovado		
552037264	Edile Grazielle Pereira De Souza	
14/10/1988	10	7
4	5	6
3	3	2
2	42	
Aprovado		
552030713	Luiz Sávio Fernandes De Campos	
06/04/1989	10	7
4	5	3
4	3	2
4	42	
Aprovado		
552033783	Camila Kamila Ester Souza Tavares	
19/03/1990	10	7
4	2	6
5	2	3
3	42	
Aprovado		
552014514	Felipe Augusto De Azevedo	
26/09/1991	11	7
4	5	4
2	3	2
4	42	
Aprovado		
552006286	Andreia Mitsue Miyashita	
17/04/1991	11	9
2	7	1
2	3	2
5	42	
Aprovado		
552046126	Raquel Pereira Monteiro	
27/05/1984	10	9
3	5	3
4	3	3
2	42	
Aprovado		
552036027	Gislene Catarina Dias Pereira De Oliveira	
17/03/1979	8	4
1	6	3
5	5	4
5	41	
Aprovado		
Analista - Advogado		
CUIABA		
Nota		
Inscrição	Nome	Nasci-
mento	Objetiva	Situa-
ção		
552027249	Áureo Pinotti Neto	
10/04/1985	9	3
2	6	5
5	3	5
3	41	
Aprovado		
552003385	Suelen Silva De Oliveira	
29/09/1984	8	4
3	7	4
6	3	3
3	41	
Aprovado		
552028336	Thaynara Alves De Souza	
14/04/1992	8	4
3	7	6
4	2	3
4	41	

Aprovado		
552023288	Fabricia Diniz França Santos	
24/10/1977	8	6
1	4	6
4	3	4
5	41	
Aprovado		
552044907	Bruno Yasushi Yokoyama	
18/07/1986	7	5
3	6	4
7	4	2
3	41	
Aprovado		
552040948	Brenda Guimarães De Moraes	
30/10/1987	6	5
4	5	4
2	7	3
5	41	
Aprovado		
552043969	Cristiany Roberta Conceição	
26/10/1982	5	8
2	5	5
6	3	4
3	41	
Aprovado		
552039469	Melina Assunção Tostes	
23/02/1991	10	4
2	5	5
4	3	4
4	41	
Aprovado		
552034681	Luiz Milano Do Nascimento	
18/05/1984	9	4
3	5	5
3	6	2
4	41	
Aprovado		
552020434	Daiane Evelyn Camilo Campos	
14/12/1984	9	4
3	5	5
2	4	4
5	41	
Aprovado		
552013942	Tancredo Vargas Saraiva De Araujo	
22/10/1989	9	5
2	6	4
6	2	4
3	41	
Aprovado		
552021870	Mariana Nogarolli Da Costa	
16/08/1989	8	5
3	8	2
5	2	4
4	41	
Aprovado		
552022721	Aline Cristhiane Sansão Pereira	
26/12/1992	8	5
3	7	3
4	3	4
4	41	
Aprovado		
552027606	Flavianny Ribeiro Garcia Almeida	
03/12/1986	8	7
1	6	5
3	6	2
3	41	
Aprovado		
552017593	Ana Luisa De Jesus Alcoforado	
02/02/1986	7	6
3	4	4
4	5	4
4	41	
Aprovado		
552000606	Maira Da Silva Moraes	

02/02/1987	7	6
3	6	4
3	4	4
4	41	
Aprovado		
552014662	Ayrton De Novaes Bastos Junior	
22/12/1991	7	6
3	9	4
2	3	3
4	41	
Aprovado		
552001349	Yasmin Acosta Rosa	
08/04/1992	7	6
3	6	5
3	3	4
4	41	
Aprovado		
552045904	Jeferson Silva Correa	
27/06/1979	6	7
3	6	5
4	3	3
4	41	
Aprovado		
552005533	Renata Sales Tortola	
03/11/1993	6	7
3	5	5
5	4	1
5	41	
Aprovado		
552004618	Rafaela Da Silva Carvalho	
02/02/1981	10	4
3	6	6
3	3	3
3	41	
Aprovado		
552025865	Katia Cantero Rolon	
07/06/1989	10	4
3	5	6
5	2	2
4	41	
Aprovado		
552005269	Camila Thays Leal De Proença	
08/03/1990	10	6
1	6	6
1	5	2
4	41	
Aprovado		
552006359	Matheus Shindy Hildebrandt Ide	
07/12/1990	9	4
4	8	6
5	2	2
1	41	
Aprovado		
552006368	Maíra Coleta De Souza Reis	
27/07/1987	9	5
3	5	6
4	2	3
4	41	
Aprovado		
552003905	Adriana Silva Siqueira	
12/03/1992	9	5
3	5	6
2	4	2
5	41	
Aprovado		
552045587	Jessica Maria Pinho Da Silva	
12/06/1986	8	5
4	4	5
3	3	5
4	41	
Aprovado		
552046282	Mariana Do Nascimento Santos	
30/07/1986	8	5
4	4	

5	5	4
3	3	41
Aprovado		
552004719	Júlia Fernanda Santos De Carvalho	
12/09/1991	8	5
4	4	4
5	4	3
4	41	
Aprovado		
552044678	Suelen Barros Bergamim	
09/10/1986	8	6
3	6	4
4	4	2
4	41	
Aprovado		
552018831	Eduardo Dos Santos Ramos	
09/02/1992	8	6
3	7	4
1	6	3
3	41	
Aprovado		
552037523	Luciana Serafim Da Silva Oliveira	
01/02/1972	8	7
2	5	6
3	4	3
3	41	
Aprovado		
552046219	Washington Luís Carvalho Oliveira	
14/06/1989	7	5
5	6	5
2	5	3
3	41	
Aprovado		
552018242	Mara Regina Lopes Souza	
06/05/1986	7	6
4	5	7
4	3	2
3	41	
Aprovado		
552024341	Mayra Do Nascimento Storck Roberto	
02/01/1987	7	6
4	4	4
4	4	3
5	41	
Aprovado		
552037133	Valtercio Teixeira De Oliveira	
14/12/1958	7	7
3	6	4
2	4	3
5	41	
Aprovado		
552018218	Tamara Thais De Oliveira Cruz	
14/01/1988	7	7
3	5	3
4	4	4
4	41	
Aprovado		
552021256	Luana Kelly Ivo Dos Santos Abrahão	
20/06/1991	11	4
3	4	5
4	4	2
4	41	
Aprovado		
552037802	Laura Franco Lira Lima	
29/02/1992	11	4
3	4	5
4	2	3
5	41	
Aprovado		
552006518	Paula Pinheiro De Souza	
24/01/1985	10	5
3	4	3
4	3	4
5	41	

Aprovado		
552018234	Marina Rosa Dos Santos	
24/02/1981	9	5
4	5	6
3	4	2
3	41	
Aprovado		
Analista - Advogado		
CUIABA		
		Nota
Inscrição	Nome	Nasci-
mento	Objetiva	Situa-
ção		
552007182	Raquel Rodrigues Brasileiro Silva	
16/07/1989	9	5
4	6	7
2	3	2
3	41	
Aprovado		
552028780	Emília Valandro Firmino	
22/05/1990	9	5
4	5	3
3	3	4
5	41	
Aprovado		
552024317	Antonio Carlos Carvalho Faria	
16/06/1990	9	6
3	6	5
4	3	2
3	41	
Aprovado		
552002988	Marlos Rangel Arruda Ferreira	
25/03/1993	9	6
3	7	6
2	3	3
2	41	
Aprovado		
552021393	Tárik Santos Silva	
12/04/1986	9	7
2	6	1
6	3	2
5	41	
Aprovado		
552026237	Camila Gabriela Alves Meger	
02/04/1990	8	5
5	4	2
5	4	4
4	41	
Aprovado		
552002999	Silvia Assuka Carrion Okabe	
05/10/1983	8	6
4	4	7
3	4	3
2	41	
Aprovado		
552030215	Maricelma Botelho Ramos Sampaio	
01/08/1984	8	6
4	4	5
4	3	4
3	41	
Aprovado		
552034595	Nikoli Ferreira Silva Souza	
29/05/1989	8	6
4	5	4
4	3	5
2	41	
Aprovado		
552007908	Rafaella Gomes Favreto	
25/02/1987	7	7
4	5	

4	4	2
4	4	41
Aprovado		
552004272	Andréia Ferreira Da Silva	
25/08/1989	7	7
4	4	4
4	5	4
2	41	
Aprovado		
552043306	Ronan Silva De Oliveira	
28/08/1966	7	9
2	5	4
3	4	2
5	41	
Aprovado		
552022158	Marcio Paulo Prieto De Oliveira	
08/08/1982	7	9
2	7	3
3	3	4
3	41	
Aprovado		
552023089	Deborah Silva Pinto Andrade Rodrigues	
27/03/1985	11	5
3	5	5
3	3	3
3	41	
Aprovado		
552030599	Paulo Dias Da Silva Rocha	
04/03/1977	10	7
2	6	6
3	2	2
3	41	
Aprovado		
552024923	Bruno Coutinho Destro	
20/04/1990	9	7
3	4	4
4	4	3
3	41	
Aprovado		
552033358	Anne Caroline Fonseca Pereira	
05/05/1992	10	6
4	3	4
2	4	4
4	41	
Aprovado		
552022730	Cristiano Gaiva	
18/12/1974	9	8
3	7	4
3	4	1
2	41	
Aprovado		
552035132	Marta Ferreira Da Silva	
08/10/1978	9	8
3	6	2
4	2	3
4	41	
Aprovado		
552023136	Caroline Alda Brusamarello Wehrich	
13/05/1991	10	9
2	4	6
2	4	2
2	41	
Aprovado		
552034631	Marta Vieira Alves	
02/07/1993	8	8
5	3	4
2	4	3
4	41	
Aprovado		
552037492	Aaron Vicentin	
10/09/1988	12	7
3	4	3
2	5	1
4	41	

Aprovado		
552036229	Luiz Gustavo Rogério Braga	
12/12/1988	4	5
3	9	4
5	4	4
2	40	
Aprovado		
552025271	Joao Reis Silva De Moraes	
06/01/1966	6	3
4	7	7
4	3	3
3	40	
Aprovado		
552036911	Giovanna Gabriella Calixto Da Rocha Silva	
05/10/1986	6	5
2	7	5
5	4	3
3	40	
Aprovado		
552027098	Paulo Henrique Gaspar Da Silva	
21/12/1978	5	5
3	5	5
4	6	3
4	40	
Aprovado		
552036255	Adriana Alves Fonseca	
25/11/1980	8	3
3	2	6
5	5	3
5	40	
Aprovado		
552008797	Fabiana Sampaio Passos	
07/10/1990	8	4
2	4	7
4	3	4
4	40	
Aprovado		
552024936	Andrey Maiolino Garcia Santana	
23/07/1987	8	5
1	7	3
4	2	5
5	40	
Aprovado		
552018908	Osiane Rodrigues Macedo	
20/06/1986	6	5
3	5	4
6	5	4
2	40	
Aprovado		
552032271	Arthur Ricardo Silva Travaglia	
29/07/1986	9	4
2	4	3
7	7	1
3	40	
Aprovado		
552035102	Luciana Costa Pereira	
30/04/1986	9	5
1	5	4
4	4	4
4	40	
Aprovado		
552030559	Elaine Leite De Moura	
20/02/1990	9	5
1	5	4
4	5	4
3	40	
Aprovado		
552034878	Gisele Marostica De Oliveira Feitoza Diniz	
04/05/1981	8	4
3	6	3
4	4	4
4	40	
Aprovado		
552039292	Solange Rocheli Neuenfeld	

03/08/1989	8	5
2	5	4
3	6	4
3	40	
Aprovado		
552028341	Reynaldo Oliveira Ruy	
29/05/1972	8	6
1	5	4
5	3	3
5	40	
Aprovado		
552021905	Ana Paula Ruthes Oliveira	
02/02/1987	8	6
1	6	5
2	3	4
5	40	
Aprovado		
552018719	Neyssa Aparecida Filho Saccoman	
03/11/1991	7	4
4	2	4
7	5	3
4	40	
Aprovado		
552044194	Ana Maria Calix Moreno	
27/09/1978	7	5
3	7	5
3	1	4
5	40	
Aprovado		
552011844	Elias Miguel Monteiro Zaviasky	
17/03/1980	9	6
1	5	5
4	3	4
3	40	
Aprovado		
552019160	Janaina Palhano Lugo	
22/04/1988	8	4
4	4	2
6	5	2
5	40	
Aprovado		
Analista - Advogado		
CUIABA		
Inscrição		
Nome		
Objetiva		
Nota		
Nasci-		
Situa-		
552033861	Sandra Fortunato Uema	
30/06/1980	8	5
3	6	4
2	6	2
4	40	
Aprovado		
552003445	Naira Afife Reichembach Fares	
17/08/1990	8	5
3	5	5
4	4	3
3	40	
Aprovado		
552007642	Estela Duveza Teixeira	
31/07/1987	8	6
2	6	5
3	2	3
5	40	
Aprovado		
552008876	Gabriela Cristina Monteiro	
18/01/1985	7	6
3	5	4
5	4	4
2	40	

Aprovado		
552031850	Erika Karoline Da Silva Jones	
16/04/1992	7	6
3	6	6
1	4	3
4	40	
Aprovado		
552010935	Alynnson Correa Fernandes	
09/04/1993	6	7
3	4	6
4	4	4
2	40	
Aprovado		
552031033	Zenilson Lucas De Arruda	
15/04/1989	5	9
2	6	5
2	6	2
3	40	
Aprovado		
552020635	Heckyelly Mendes Pereira Rocha	
30/03/1987	10	5
2	4	5
4	3	3
4	40	
Aprovado		
552044245	Larissa Mayer Pontes	
05/09/1987	9	4
4	6	1
4	7	2
3	40	
Aprovado		
552018326	Jessica Pereira	
15/04/1993	9	4
4	5	4
5	2	3
4	40	
Aprovado		
552036699	Amanda Rocha Rodrigues	
14/04/1992	9	5
3	7	4
3	4	1
4	40	
Aprovado		
552039062	Francismário Moura Vasconcelos	
25/12/1970	9	6
2	5	5
5	3	2
3	40	
Aprovado		
552020331	André Luiz Ferreira Martins	
01/06/1992	9	6
2	4	5
4	3	2
5	40	
Aprovado		
552021547	Francisco Dias De Alencar Neto	
18/06/1984	8	5
4	5	7
2	4	2
3	40	
Aprovado		
552022062	Marinalva Lenir Leite De Souza	
02/05/1989	8	5
4	6	2
5	3	3
4	40	
Aprovado		
552014286	Amanda Farah Mrozinski Pereira	
09/05/1989	8	5
4	6	6
2	5	2
2	40	
Aprovado		
552044976	Marina Costa Marques Munhoz	
02/11/1983	8	6
3	4	4
5	3	3
4	40	
Aprovado		
552024576	Ludmila Prates Mansor	
11/02/1990	8	6
3	7	4
4	4	3
1	40	
Aprovado		
552020093	Tamires Freire Berto	
31/01/1992	7	6
4	4	1
5	6	3
4	40	
Aprovado		
552045398	Raphael Barbosa Medeiros	
22/06/1981	7	7
3	5	3
4	4	3
4	40	
Aprovado		
552044486	Jussara Cortat Da Silva	
24/01/1963	6	7
4	5	5
4	1	5
3	40	
Aprovado		
552023837	Lais Melliny Da Silva Rosa	
12/05/1980	6	7
4	7	3
5	2	4
2	40	
Aprovado		
552009272	Fabio Andrade Da Costa	
20/10/1983	5	7
5	7	6
2	4	2
2	40	
Aprovado		
552036902	Lais Paulino Vilela Cavalheiro	
20/03/1987	11	4
3	6	4
4	2	3
3	40	
Aprovado		
552027485	Luciana Tenuta Portela Marques	
07/07/1981	11	5
2	4	7
4	3	3
1	40	
Aprovado		
552007003	Douglas Pinto Duarte	
04/02/1989	10	6
2	5	6
2	3	1
5	40	
Aprovado		
552023433	Grace Alves Silva	
25/06/1988	9	6
3	4	6
2	4	3
3	40	
Aprovado		
552014556	Gisela Cherubini Pereira Costa	
02/10/1973	9	7
2	7	4
2	3	3
3	40	
Aprovado		
552027052	Luis Fernando Silva E Souza	
09/11/1984	9	7
2	6	2

2	4	4
4	40	
Aprovado		
552040278	Roberto Cyriaco Da Silva	
05/07/1971	8	6
4	5	5
1	5	3
3	40	
Aprovado		
552038740	Mirelle Alves Gonçalves	
30/05/1980	8	6
4	5	4
2	4	4
3	40	
Aprovado		
552017232	Gyulliana Gabriela De Lima Rizzardi	
15/05/1990	8	6
4	6	4
4	4	1
3	40	
Aprovado		
552041499	André Luis Ferreira Brandão	
07/11/1979	8	7
3	4	5
4	4	3
2	40	
Aprovado		
552026365	Michelli Vieira De Araujo	
27/10/1987	7	9
2	5	2
5	3	3
4	40	
Aprovado		
552033422	Cássia Aduagiza De Souza	
05/09/1985	11	4
4	3	5
3	5	2
3	40	
Aprovado		
552029037	Vaniize Lemes Da Silva	
05/04/1990	10	4
5	4	4
2	3	4
4	40	
Aprovado		
552036767	Ana Tereza Silva Costa	
25/10/1991	10	6
3	5	2
5	4	3
2	40	
Aprovado		
552028393	Marilia Monteiro De Barros Ferreira Velloso	
29/05/1988	9	5
5	6	4
3	3	2
3	40	
Aprovado		
552034370	Gehana Aparecida Magalhães Franco	
13/11/1982	9	7
3	3	5
3	5	2
3	40	
Aprovado		
552016383	Mariane Dos Santos Soares	
11/08/1986	9	7
3	6	4
2	2	3
4	40	
Aprovado		
552012034	Telma Aparecida De Melo Soehn	
07/01/1982	8	7
4	6	4
4	5	1
1	40	

Aprovado			
Analista - Advogado			
CUIABA			
Inscrição	Nome	Objetiva	Nota
mento			Nasci-
ção			Situa-
552021755	Diego Costa Dos Santos		
15/09/1989	7		7
5	6		4
2	2		3
4	40		
Aprovado			
552043231	Mayra Gama Da Silveira Gutierrez Gimenez Orchel		
10/11/1982	10		5
5	5		5
3	3		2
2	40		
Aprovado			
552036014	Monique Da Silva Souza		
21/08/1990	10		5
5	4		4
4	3		3
2	40		
Aprovado			
552040210	Fernando Henrique De Sousa Lino		
27/07/1988	10		6
4	4		6
2	2		4
2	40		
Aprovado			
552043659	Rodrigo Guimarães De Souza		
29/05/1992	10		6
4	5		1
3	7		3
1	40		
Aprovado			
552046955	Narjana Roberta Kroth		
29/09/1992	10		6
4	4		3
3	4		2
4	40		
Aprovado			
552031201	Kélvyn Wesler Santana Bauer		
17/02/1992	9		7
4	4		2
2	5		3
4	40		
Aprovado			
552008396	Ludimila Barros Cunha		
23/08/1990	8		7
5	3		2
2	4		4
5	40		
Aprovado			
Analista - Administrador			
CUIABA			
Inscrição	Nome	Nasci-	Lin- Ra-
		mento	gua cio-
			cinio
			Por- Lógico-
			tu- Matemáti-
			gue- co
			sa
552015754	Bruna Elis Pasquali	07/12/1984	16
			8
			8
			31
			63
			Aprova-
			do

552003723	Marlon Gabriel Da Silva	04/11/1991	13	10	9	29	61	Aprova-do
552000507	Kariseia Correia De Lima Crivelli	16/08/1983	15	7	9	29	60	Aprova-do
55200013	Sueli Sam-paio Da Silveira	21/05/1971	13	7	7	30	57	Aprova-do
552016924	Renato Fernandes Vilanova	18/05/1990	14	6	5	28	53	Aprova-do
552019599	Telma Gusmao Oliveira	20/10/1982	9	10	8	25	52	Aprova-do
552009175	Aryân-gela Thais Sanchez Magro Coraça	22/02/1982	18	8	8	17	51	Aprova-do
552041676	Belisa Assad	06/09/1982	14	5	7	23	49	Aprova-do
552005084	Jucimara Rodigheri Favretto	17/02/1988	12	6	8	23	49	Aprova-do
552025317	Vinicius Mendonça Pacheco	19/01/1989	11	7	8	23	49	Aprova-do
552027946	Palmena De Araujo Pinho	06/05/1976	13	7	7	22	49	Aprova-do
552033054	Rainner Mendes Carneiro Avelino	15/12/1988	16	9	8	16	49	Aprova-do
552035016	Leandro Dias Curvo	17/02/1989	13	6	6	23	48	Aprova-do
552019756	George Williams Thompson Bernardes	07/11/1974	13	7	5	23	48	Aprova-do
552032099	Ludmilla Vicentin Jorge	08/12/1985	10	8	7	23	48	Aprova-do
552034847	Thiago Rafael Da Silva Brandao	06/08/1985	10	9	6	23	48	Aprova-do
552021203	Rúbia Daniela Francisca Da Costa	15/08/1986	12	8	6	22	48	Aprova-do
552025269	Vinicius Rodrigues França	15/12/1983	9	9	8	22	48	Aprova-do
552015873	Rosimara Nunes De Almeida	09/10/1974	12	6	9	21	48	Aprova-do
552027344	Luiz Paulo Dario	14/05/1980	9	9	10	20	48	Aprova-do
552045014	Leila Peres De Castro	30/10/1982	11	6	8	22	47	Aprova-do
552044636	Renan Ribeiro Bouret Melo	02/01/1990	10	8	7	22	47	Aprova-do
552006636	Karina Tavares	20/03/1986	14	5	7	21	47	Aprova-do
552037271	Michel Castanho Dugaich	16/06/1964	11	8	9	19	47	Aprova-do
552000863	Jessica Fernanda De Lima Monge	04/10/1991	12	4	7	23	46	Aprova-do
552039978	Sabrina Emmelly Pecini Da Silva	24/04/1994	12	6	5	23	46	Aprova-do
552019584	Marina Marques De Souza	23/03/1990	11	7	6	22	46	Aprova-do
552004614	Alzenir Rocha Venancio	15/11/1980	14	6	5	21	46	Aprova-do
552044620	Lucas Pinheiro Sposito	12/03/1985	10	8	9	19	46	Aprova-do
552012891	Fabiola Pereira Gonçalves	22/07/1974	15	7	7	17	46	Aprova-do

552017561	Eliana Maria De Souza Carvalho	26/04/1970	14	8	8	16	46	Aprova-do
552018958	Renato Carvalho Maggi Scheffer	07/05/1987	9	5	7	24	45	Aprova-do
552020829	Leandro Silva Gonçalves	29/07/1989	12	6	5	22	45	Aprova-do
552031806	Alexsandro Moreira Tavares	24/08/1982	12	7	5	21	45	Aprova-do
552005740	Adriana Garcez Rocha	25/05/1990	11	7	6	21	45	Aprova-do
552029630	Eduardo Gomes Vieira De Melo	28/04/1987	15	6	4	20	45	Aprova-do
552034593	Roseany Latorraca De Queiroz	27/12/1985	10	7	8	20	45	Aprova-do

Analista - Administrador**CUIABA**

Inscrição	Nome	Nasci-mento	Língua Portuguesa Lógico-Matemático	Conhecimen-tos Gerais	Legisla-ção Especí-fica	Conhecimen-tos Específicos	Nota Objeto	Situa-ção
552029557	Evandro Soares Teles	12/02/1983	14	7	5	19	45	Aprova-do
552041925	Felipe Bezerra Dos Santos	22/03/1987	14	6	8	17	45	Aprova-do
552042524	Antonio Pereira De Oliveira	02/01/1954	15	6	5	18	44	Aprova-do
552008959	Silvana Santos Da Cruz	01/11/1980	10	5	7	22	44	Aprova-do
552023647	Laura Rodrigues Da Silva	01/10/1983	10	5	7	22	44	Aprova-do
552013914	Laureliza Santos	28/06/1983	9	6	8	21	44	Aprova-do
552023799	Fabio Cezar De Mattos	26/11/1976	9	7	8	20	44	Aprova-do
552020026	Douglas Mendes Santos	08/07/1985	14	7	4	19	44	Aprova-do
552014995	Patricia Oliveira Borges	05/03/1984	12	7	7	18	44	Aprova-do
552031929	Larissa De Paula Bini	03/03/1988	13	5	9	17	44	Aprova-do
552031488	Evilaine Silva Da Costa	24/11/1990	13	7	7	17	44	Aprova-do
552010748	Angelitta Denise Noronha Dornelles	04/02/1983	8	8	4	23	43	Aprova-do
552025291	André Ferreira Da Silva	02/01/1991	13	6	4	20	43	Aprova-do
552022997	Maria Durvalina Prates Da Costa	11/04/1986	11	4	8	20	43	Aprova-do
552044029	Clau-diomar Sulek De Carvalho	25/05/1974	8	8	7	20	43	Aprova-do
552002444	Vagner Miguel Ascari	16/10/1984	12	6	6	19	43	Aprova-do
552040293	Micheli Fanalli Magalhães	16/06/1979	12	6	4	20	42	Aprova-do
552044215	Leandro Amorim De França	06/08/1985	11	6	6	19	42	Aprova-do
552044166	Rafael Santana Galvão Oliveira	02/12/1992	11	6	6	19	42	Aprova-do
552038983	Marina Silva Lago	04/12/1987	10	4	9	19	42	Aprova-do
552017198	Julianelle Aparecida Tonelli De Andrade	17/11/1971	12	6	6	18	42	Aprova-do

552027553	Marcelle Renata Do Espírito Santo Pedroso	11/11/1985	12	7	5	18	42	Aprova-do
552009561	Fabiana Fátima Prado Ribeiro	23/11/1987	11	7	8	16	42	Aprova-do
552034379	Leticia De Almeida Moreira	24/12/1987	11	8	7	16	42	Aprova-do
552003301	Patricia Fernandes Attilio	08/05/1986	5	6	7	23	41	Aprova-do
552008378	Thiago Bertelli	20/01/1984	9	5	6	21	41	Aprova-do
552001824	Ariane Da Costa Meira Marques	30/09/1985	9	5	6	21	41	Aprova-do
552045116	Rafael Bruno De Amorim Santana	17/10/1986	10	7	4	20	41	Aprova-do
552022616	Patricia De Lima	07/09/1977	11	6	5	19	41	Aprova-do
552041402	Douglas Vinicius Costa E Silva De Jesus	12/05/1987	11	6	5	19	41	Aprova-do
552026434	Joice Botelho Acosta Santos	11/12/1985	10	6	6	19	41	Aprova-do
552002630	Marisa Cristina Nunes Rondon	07/08/1986	9	5	8	19	41	Aprova-do
552009205	Karla Letícia Silva Ferreira	03/12/1991	13	5	5	18	41	Aprova-do
552002909	João Victor Meira Do Carmo	05/10/1988	13	7	3	18	41	Aprova-do
552036057	Belquior Gomes De Carvalho Junior	02/01/1988	12	7	4	18	41	Aprova-do
552040673	Milena Magalhães Oliveira	05/07/1993	11	6	7	17	41	Aprova-do
552000581	Rodolfo Luiz Dambros Cassin	12/12/1989	15	7	3	16	41	Aprova-do
552041914	Douglas Martins Da Silva	19/12/1986	12	5	8	16	41	Aprova-do
552000960	Kleber Jesus Leite Miranda	19/06/1979	11	7	8	15	41	Aprova-do
552021297	Josienny Oliveira Dos Santos	24/08/1988	13	6	8	14	41	Aprova-do
552044073	Valéria Oliveira Vasconcelos	29/11/1975	15	7	6	13	41	Aprova-do
552001508	Paulo Augusto Martinho Modesto	02/05/1985	6	5	6	23	40	Aprova-do
552022301	Joicy Pereira De Souza	30/05/1986	8	4	7	21	40	Aprova-do

Analista - Administrador

CUIABA

Inscrição	Nome	Nascimento	Língua Portuguesa	Raciocínio Lógico-Matemático	Conhecimentos Gerais	Legislação Específica	Conhecimentos Específicos	Nota Objetiva	Situação
552011520	Tathiana Maria Osorio Da Silva	31/12/1979	8	5	6	21	40	Aprova-do	
552033235	Jurquemi Campos Reis	22/06/1982	10	4	6	20	40	Aprova-do	
552025524	Letyssia Rosemery Ferreira Alves	28/03/1986	9	5	7	19	40	Aprova-do	

552021568	Luis Felipe Rey Leitao De Figueiredo	15/02/1985	8	7	6	19	40	Aprova-do
552037496	Mariell De Campos Tanamati	04/01/1984	14	6	2	18	40	Aprova-do
552039060	Érika Fernanda Padilha Ferreira	30/10/1992	11	5	6	18	40	Aprova-do
552046625	Helber Lanziere De Moraes Coelho	17/01/1990	10	4	8	18	40	Aprova-do
552000469	Teorcides Antonia Correa	21/05/1971	9	7	6	18	40	Aprova-do
552024751	Daiane Santos De Souza	19/09/1984	10	6	7	17	40	Aprova-do
552045593	Celso Victor Dias	16/02/1964	6	9	8	17	40	Aprova-do
552031971	Renilza Alves Rodrigues	01/05/1983	15	4	5	16	40	Aprova-do
552039379	Ana Carolina Pilati Portes	11/10/1989	11	6	7	16	40	Aprova-do
552000714	Phelipe Marcel Silva De Campos	20/12/1989	11	6	7	16	40	Aprova-do
552027999	Marcelo Miranda Rey De Figueiredo	30/04/1988	10	6	8	16	40	Aprova-do
552032081	Tatiana De Pinhedo	12/06/1983	13	7	5	15	40	Aprova-do
552017673	Joao Lucas Da Silva	14/04/1981	10	6	9	15	40	Aprova-do

Analista - Analista de Sistemas

CUIABA

Inscrição	Nome	Nascimento	Língua Portuguesa	Raciocínio Lógico-Matemático	Conhecimentos Gerais	Legislação Específica	Conhecimentos Específicos	Nota Objetiva	Situação
552045688	Tiago Paludo	06/10/1988	12	6	6	29	53	Aprova-do	
552017831	Ricardo Luis Fernandes Pinheiro	14/07/1984	12	6	6	26	50	Aprova-do	
552016939	Mônica Rodrigues Da Silva	02/04/1986	12	9	6	23	50	Aprova-do	
552022653	Veridiana Cristina Soares De Melo	02/03/1978	12	7	7	23	49	Aprova-do	
552007960	Helder Marcelo Adversi Junior	19/03/1994	15	7	7	20	49	Aprova-do	
552015144	Walderson Ryuiti Shimokawa	13/01/1979	11	6	6	24	47	Aprova-do	
552012972	Yuri Santos Mota	23/02/1990	13	8	4	22	47	Aprova-do	
552026554	Alberto Lobo Oliveira Prado	02/12/1983	9	8	6	23	46	Aprova-do	
552029636	Flavio Francis Tadan Araujo Freire	02/02/1981	12	6	6	22	46	Aprova-do	
552011236	Elizandro Maffessoni Souza	25/04/1983	14	8	9	15	46	Aprova-do	
552032101	Luiz Henrique Dias Souza	22/01/1991	10	8	4	23	45	Aprova-do	
552014136	Pedro Henrique Cavalcante Soares	13/10/1992	15	4	4	22	45	Aprova-do	
552019381	Rodrigo Pacheco Guedes	12/03/1992	13	6	6	20	45	Aprova-do	
552036502	Rafael Rodrigues Marquesi	21/11/1988	8	7	6	23	44	Aprova-do	
552008334	Marcus Vinicius Costa Pedroso Silva	26/10/1985	12	5	5	22	44	Aprova-do	
552004370	Carlos Miranda Da Silva De Oliveira	11/07/1977	13	6	6	19	44	Aprova-do	
552019969	Vinicius Machado De Melo	06/02/1990	12	8	5	19	44	Aprova-do	
552023908	Fernando Henrique Coelho Moraes	15/01/1987	8	7	6	22	43	Aprova-do	
552024670	Paulo Roberto Borges Custodio	18/09/1977	11	6	6	20	43	Aprova-do	

552034785	Marlon Andrei Voss De Lima	28/06/1991	13	5	6	19	43	Aprova-	do
552034184	Marcus Nunes Quintão De Castro	21/11/1982	11	4	6	21	42	Aprova-	do
552043102	Andre Americo Marques Godinho	08/12/1971	12	8	5	17	42	Aprova-	do
552001983	Paulo Engels Palma Gomes	21/11/1981	9	4	5	23	41	Aprova-	do
552042442	Everton Paulino Da Conceição Silva	27/08/1988	9	6	5	21	41	Aprova-	do
552045088	Pedro Rosalvo Dos Santos Camarço	05/08/1991	14	5	6	16	41	Aprova-	do
552031544	Jarlan Castro Da Costa	10/08/1992	14	7	6	14	41	Aprova-	do
552043584	Rodrigo Schecheli Bussolo	29/06/1991	9	6	5	20	40	Aprova-	do
552036147	Jose Mario Barboza Dos Santos	05/02/1986	13	7	4	16	40	Aprova-	do

Analista - Arquiteto

CUIABA

Inscrição	Nome	Nasci-mento	Lin-gua Portuguesa	Raciocínio Lógico-Matemático	Conhe- Legi- cimen- tação Gerais	Legis- lação Espe- cífica	Con- he- cimen- tos Espe- cíficos	Nota Objeto	Situação
552046707	Wallace Fonseca Ferreira Leite	18/09/1984	9		8	10	25	52	Aprovado
552042889	Edvan Otávio Neves Da Silva	13/01/1980	14		10	7	21	52	Aprovado
552023229	Emanuelle Miranda	02/01/1991	17		7	6	21	51	Aprovado
552023548	Priscila Thiery Adachi Oliveira	08/10/1983	14		7	7	21	49	Aprovado
552026106	Tais Renostro Heinen	11/03/1992	10		9	4	23	46	Aprovado
552006929	Jonathan Rabelo	05/04/1984	12		7	5	21	45	Aprovado
552043205	Isabela Carolina Beux	03/05/1991	15		6	6	18	45	Aprovado
552029849	Isabella Helena Costa Oliveira	22/12/1984	12		7	3	22	44	Aprovado
552023194	Leticia Garcia Da Cunha	28/12/1987	11		7	6	20	44	Aprovado
552000735	Karla Regina Silva	23/07/1989	16		5	8	15	44	Aprovado
552039144	Fabrina Inez Da Conceição	29/09/1980	8		7	6	22	43	Aprovado
552029173	Calitta Ustulin De Oliveira	10/10/1988	10		8	5	20	43	Aprovado
552006540	Angela Pereira Barros	10/09/1984	12		6	7	18	43	Aprovado
552034351	Roberto Da Silva Ricardo	19/12/1985	13		7	6	17	43	Aprovado
552041584	Magda Andrade Martins	18/11/1991	11		5	5	21	42	Aprovado
552030374	Giovanna Carneiro Ferreira	03/05/1978	10		8	6	18	42	Aprovado
552019793	Ana Carolina Fontes Silva	05/11/1991	14		7	4	17	42	Aprovado
552046583	Nadja Lammel Silva	02/05/1985	13		6	6	17	42	Aprovado
552018265	Camilla Barco Hernandes De Souza Moraes	22/08/1990	12		5	8	17	42	Aprovado
552044703	Paulo Henrique Soares De Oliveira	12/05/1993	9		7	4	21	41	Aprovado
552017291	Geruza Praeiro Campos	31/01/1978	12		8	5	16	41	Aprovado
552034340	Thamara Paulino Vilela Cavalheiro	21/10/1991	10		7	8	16	41	Aprovado
552042072	Vinicius Weingartner Matos	20/09/1988	9		6	4	21	40	Aprovado
552026591	Natasha Costa Silva	15/08/1991	11		4	5	20	40	Aprovado
552017811	Erika Suemy Sakai	21/07/1989	11		4	7	18	40	Aprovado
552029917	Gisele Monteiro Pinto	13/08/1973	9		7	8	16	40	Aprovado

Analista - Assistente Social

CUIABA

Inscrição	Nome	Nascimento	Lingua Portuguesa	Raciocínio Lógico-Matemático	Conhe- Legi- cimen- tação Gerais	Legis- lação Espe- cífica	Con- he- cimen- tos Espe- cíficos	Nota Objeto	Situação
552008683	Amanda Fontenelli Costa	25/07/1990	17		8	5	25	55	Aprovado
552007944	Jéssica Ravníia Ferreira Rocha	27/12/1990	11		5	5	33	54	Aprovado
552029505	Maria Angélica Rodrigues Do Nascimento	16/11/1982	11		8	5	30	54	Aprovado
552001669	Nildiane Lopes Coelho Da Cruz	08/02/1984	11		6	8	29	54	Aprovado
552006471	Karoline Rodrigues De Oliveira	21/06/1992	12		7	10	24	53	Aprovado
552024098	Antonia Shellane Carioca Silva	13/02/1983	9		8	6	29	52	Aprovado
552032174	Silvana Barboza Dos Santos	22/07/1988	11		8	6	27	52	Aprovado
552008877	Rosana Fuzetti De Freitas Armuda	16/04/1982	11		7	6	27	51	Aprovado
552046351	Sarah Da Silva Soares	28/12/1989	12		8	7	24	51	Aprovado
552029822	Samanta Gomes Rosa Da Silva	05/05/1990	11		6	8	25	50	Aprovado
552036577	Angélica Modesto Pinto Guedes	26/06/1974	12		5	3	29	49	Aprovado
552033657	Grazielle Mariadne Texeira	26/01/1990	10		7	3	29	49	Aprovado
552033281	Soraide Isabel Ferreira	21/06/1978	9		6	6	28	49	Aprovado
552025470	Claudia Fernanda Galindo Delgado Figueiredo	29/06/1982	7		7	7	28	49	Aprovado
552000042	Francismere Remy De Moraes E Silva	21/10/1974	10		5	7	27	49	Aprovado
552039338	Simony Silva Oliveira	13/05/1986	9		6	7	27	49	Aprovado
552015020	Thaís Malara Baranoski	27/10/1989	12		6	5	26	49	Aprovado
552001290	Silbene Santana De Oliveira	06/06/1968	10		8	5	26	49	Aprovado
552040392	Luciane Soares Santana	13/05/1981	12		6	6	25	49	Aprovado
552004274	Cristiane Suzete De Souza Moraes	24/03/1980	10		6	8	25	49	Aprovado
552000317	Fernanda Malara Cortes Senra	13/07/1987	9		7	8	25	49	Aprovado
552008789	Maria Clementina Ferreira De Mello Gozzo	27/03/1989	12		6	7	24	49	Aprovado
552034605	Sofia Barretto Santos	19/09/1956	12		7	6	24	49	Aprovado
552036182	Gabi Michelotti Baldini	16/09/1991	14		5	7	23	49	Aprovado
552031817	Joelma Santana Sousa Caldas	26/07/1972	14		7	7	21	49	Aprovado
552034804	Marta Souza Carrion	10/02/1972	9		6	5	28	48	Aprovado
552031019	Juliete Teotonio Batista	27/11/1989	11		5	6	26	48	Aprovado
552038909	Elizabeth Leite De Oliveira Teodoro	28/01/1977	11		6	5	26	48	Aprovado
552031618	Dayene Darfen De Paula Macedo	01/01/1982	9		7	7	25	48	Aprovado
552021618	Stephany Yolanda Ril	21/10/1991	11		7	6	24	48	Aprovado
552026182	Eduardo Rosa Vicente	23/04/1987	13		6	6	23	48	Aprovado
552038894	Tatiane Eloize Furiyama Mota	15/11/1991	12		6	4	25	47	Aprovado
552030284	Thiara Maria De Moura Muniz	03/12/1984	13		6	4	24	47	Aprovado

552035276	Joelma Fernandes Da Veiga	11/06/1969	11	6	6	24	47	Aprova-	do
552004361	Wanessa Da Conceição Teixeira	20/07/1987	8	5	10	24	47	Aprova-	do
552020489	Adriana De Brito Caramello	18/06/1989	8	7	9	23	47	Aprova-	do
552030414	Lucivania Francisca De Oliveira	01/03/1979	13	7	5	22	47	Aprova-	do
552027328	Dayanne Dos Santos Silva	18/09/1974	12	6	7	22	47	Aprova-	do
552032126	Marlon Cordeiro De Souza Silva	23/06/1989	10	8	8	21	47	Aprova-	do
552038711	Gilcilene Costa Souza	11/06/1986	10	4	5	27	46	Aprova-	do
552042248	Jennifer Josiane Nesnik Jeronymo	07/11/1972	9	8	3	26	46	Aprova-	do
552003983	Frankielle Aline Pereira Corrêa	22/06/1981	8	6	6	26	46	Aprova-	do
552019706	Francisca De Paula Da Silva Bezerra Soares	04/10/1970	8	7	7	24	46	Aprova-	do

Analista - Assistente Social

CUIABA

Inscrição	Nome	Nascimento	Lingua Portuguesa	Raciocínio Lógico-Matemático	Conhecimentos Gerais	Legislação Especifica	Conhecimentos Especificos	Nota Objetiva	Situação
552000675	Maria Cleonice Da Cruz Aguiar	25/01/1977	12		5	6	23	46	Aprovado
552031295	Alessandra Silva Santos	24/05/1976	12		6	5	23	46	Aprovado
552002280	Ronyse Bernadine Aguiar De Amorim	20/08/1972	14		6	4	22	46	Aprovado
552045296	Karine Moreno Pereira Santos	25/07/1993	13		7	4	22	46	Aprovado
552029001	Lanina Kelly Da Silva Costa Alvarenga	07/12/1989	14		5	7	20	46	Aprovado
552027806	Cássyo André Sonda	10/05/1994	11		6	4	24	45	Aprovado
552020962	Wilma Rickli	09/09/1969	12		7	3	23	45	Aprovado
552000997	Erlaine Silva	15/06/1979	6		7	9	23	45	Aprovado
552034320	Rosane Novas Garske	02/04/1979	8		8	7	22	45	Aprovado
552032914	Ana Paula Barros Da Silva	02/07/1992	10		8	6	21	45	Aprovado
552026800	Devanete Aparecida Do Nascimento Costa Pereira	10/10/1968	13		8	4	20	45	Aprovado
552000864	Laura Fernanda Costa Nunes	25/08/1984	8		6	4	26	44	Aprovado
552002020	Dilma Ferreira Leite Silva	09/02/1981	6		3	9	26	44	Aprovado
552003780	Amerino Martins De Carvalho Neto	26/06/1976	9		4	6	25	44	Aprovado - PcD
552002864	Renata Da Silva Machado	23/04/1991	6		6	7	25	44	Aprovado
552046650	Ana Paula Fonseca De Souza E Silva	09/09/1977	9		6	5	24	44	Aprovado
552002969	Angela Maria Bravo	18/07/1980	6		5	9	24	44	Aprovado
552005190	Thalita Pavani Vargas De Castro	11/04/1993	9		7	5	23	44	Aprovado
552000895	Daiana Cristina De Almeida	04/09/1987	11		5	6	22	44	Aprovado
552044785	Sônia Mara De Castro	26/05/1974	12		6	5	21	44	Aprovado
552017594	Danielli Laura De Moraes	09/07/1979	10		6	7	21	44	Aprovado
552003076	Leila De Sá Fortes	30/01/1966	11		8	6	19	44	Aprovado
552031230	Renata De Matos Tonim	02/02/1980	8		4	4	27	43	Aprovado
552030810	Josilene Araújo De Almeida	02/08/1982	8		4	6	25	43	Aprovado
552005562	Peterson Renato De Oliveira Da Cruz	10/12/1984	9		6	5	23	43	Aprovado
552018645	Edmilza De Oliveira Toledo	22/05/1982	8		5	7	23	43	Aprovado
552037964	Terezinha Campos Rosa	26/10/1980	12		6	3	22	43	Aprovado
552026809	Tatiane Alves Dos Santos Silva	10/05/1979	10		6	5	22	43	Aprovado
552044107	Silvana Bocheneki Antunes	15/10/1987	12		6	4	21	43	Aprovado
552034719	Tais Silva Barcelos	28/03/1989	11		4	7	21	43	Aprovado
552023104	Ruth Martins De Almeida	07/07/1978	11		5	6	21	43	Aprovado
552013804	Priscylla Murzin Rodrigues	28/04/1992	10		7	5	21	43	Aprovado

552036415	Aline Cristine De Souza Faria	07/10/1991	9	5	8	21	43	Aprovado
552015436	Sidilene Ribeiro Da Silva	03/09/1985	8	7	7	21	43	Aprovado
552017519	Miguel Pereira Da Silva	29/09/1980	6	5	5	26	42	Aprovado
552012572	Karina Gomes Guimaraes	13/07/1992	9	6	2	25	42	Aprovado
552023884	Priscilla Carvalho Tourices	17/10/1979	7	5	5	25	42	Aprovado
552005369	Ana Carolina De Oliveira Sampaio	16/03/1982	8	3	7	24	42	Aprovado
552035046	Joana Darc Miquelli Tavares Romão	30/08/1987	9	7	3	23	42	Aprovado
552005695	Camila Dalto Paulino Bandeira	10/12/1989	8	5	6	23	42	Aprovado
552041073	Suzi Mayara Da Costa Freire	07/06/1989	13	4	3	22	42	Aprovado
552036732	Luzia Rosa De Moraes	04/05/1975	8	6	6	22	42	Aprovado
552039346	Amanda Guimaraes Chocair	11/12/1984	14	5	2	21	42	Aprovado

Analista - Assistente Social**CUIABA**

Inscrição	Nome	Nascimento	Língua Portuguesa	Raciocínio Lógico-Matemático	Conhecimentos Gerais	Legislação Específica	Conhecimentos Específicos	Nota Objetiva	Situação
552015669	Nadja Glória Brito Da Paixão	15/08/1986	11		6	5	20	42	Aprovado
552030957	Roseli Correa De Souza	29/10/1978	9		7	6	20	42	Aprovado
552032774	Marcia Gislene Casali	07/03/1965	13		6	5	18	42	Aprovado
552006630	Jessyka Evellyn Oliveira Costa	09/12/1990	12		6	6	18	42	Aprovado
552016006	Priscila De Souza Lopes	18/06/1992	7		4	6	24	41	Aprovado
552019524	Fernanda Jaqueline De Melo	14/10/1980	7		5	6	23	41	Aprovado
552002506	Taynara Moraes Humbelino	11/06/1988	10		5	4	22	41	Aprovado
552017463	Natielen Regina França De Almeida	11/06/1986	11		3	6	21	41	Aprovado
552024482	Marly Aparecida Santana	22/02/1961	10		5	5	21	41	Aprovado
552030088	Marviney Aparecida De Oliveira Paulino	09/10/1978	7		6	7	21	41	Aprovado
552025542	Elisângela Da Cruz Campos	01/01/1992	9		7	6	19	41	Aprovado
552006731	Mariéli Gláucia Da Silva Faleiro	27/11/1985	10		6	7	18	41	Aprovado
552013394	Vanessa Pinheiro Sampaio	17/07/1993	13		5	6	17	41	Aprovado
552003824	Ana Paula Da Conceição Curado	15/02/1989	7		4	3	26	40	Aprovado
552030253	Maggie Carolina Maidana	26/03/1978	7		4	5	24	40	Aprovado
552034001	Laura Cristina Dos Santos Silva	17/03/1979	11		3	3	23	40	Aprovado
552044995	Rosa Maria Surubi Da Silva	26/05/1984	10		2	5	23	40	Aprovado
552007628	Ana Maria Moreira Teixeira	30/07/1987	8		5	4	23	40	Aprovado
552000402	Raiany Ilaila Oliveira Nunes	06/10/1993	6		7	4	23	40	Aprovado
552024671	Flávia Tanaka Martins	02/03/1986	9		5	4	22	40	Aprovado
552038188	Kamilla Nayara Gonçalves Leite	08/01/1989	8		6	5	21	40	Aprovado
552022738	Mônica Patricia Beregula	10/06/1990	8		6	5	21	40	Aprovado
552026483	Fernanda De Almeida Gonçalves Oliveira	09/04/1981	9		6	5	20	40	Aprovado

552044027	Thaise Tor-sani Lenos Machado	16/02/1993	9		8	3	20	40	Aprovado
552014293	Perla Jeane Barbosa	26/06/1980	8		5	7	20	40	Aprovado
552019287	Sueli Dos Santos Boa Sorte	15/06/1968	12		3	6	19	40	Aprovado
552028048	Thais Bruno Nogueira Borges Diriz	07/09/1963	10		6	5	19	40	Aprovado
552036539	Angela Cristina Afonso	02/05/1970	10		6	5	19	40	Aprovado
552036480	Emilio Teodoro Reckziegel Da Silva	13/09/1988	7		7	7	19	40	Aprovado
552036265	Layse Karolline De Oliveira Ávila	24/02/1991	12		8	2	18	40	Aprovado
552006344	Josicléa Maria José	08/05/1987	11		4	7	18	40	Aprovado
552006872	Priscila Rosa Da Silva	09/06/1982	10		5	7	18	40	Aprovado
552013916	Adriany Stefany De Carvalho	07/12/1989	13		4	6	17	40	Aprovado
552027103	Maria Nilce Barboza De Souza	16/09/1973	12		6	5	17	40	Aprovado
552014885	Lucas Xavier Rodrigues	01/05/1990	11		5	7	17	40	Aprovado
552015282	Sandra Pinto De Moraes	07/05/1968	11		7	5	17	40	Aprovado

Analista - Contador**CUIABA**

Inscrição	Nome	Nascimento	Língua Portuguesa	Raciocínio Lógico-Matemático	Conhecimentos Gerais	Legislação Específica	Conhecimentos Específicos	Nota Objetiva	Situação
552032733	Fernando Stuchi Reis De Oliveira	05/05/1989	15		7	9	25	56	Aprovado
552017684	Therézalucia Mattos Do Nascimento Pinheiro	09/05/1991	9		8	10	26	53	Aprovado
552018150	Rudi José Kleinhans Júnior	07/12/1993	16		7	7	20	50	Aprovado
552018170	Valter Getulio Pedrotti Junior	14/09/1985	13		7	7	21	48	Aprovado
552002329	Émory Lane Franco Marcena	08/09/1987	14		6	9	19	48	Aprovado
552030811	Kevin Gustavo Sacal Leite	15/06/1991	13		4	8	22	47	Aprovado
552012827	Mateus Carbon Markoski	22/04/1992	13		6	6	22	47	Aprovado
552034104	Renata Leite Jansons	03/08/1990	14		7	7	18	46	Aprovado
552000141	Jéssica Duarte Maffini	01/04/1991	12		8	8	18	46	Aprovado
552021467	Ellete Do Carmo Fracaro Abdalla	12/01/1977	15		5	9	17	46	Aprovado
552033073	Dominiliano Ramos De Souza	22/11/1987	13		3	6	23	45	Aprovado
552005966	Kella Rosa Barreto	03/11/1983	11		8	8	18	45	Aprovado
552021688	Joao Paulo De Lima	27/12/1985	13		6	9	17	45	Aprovado
552000976	Kelly Santana Da Costa Arruda	26/11/1985	8		4	9	22	43	Aprovado
552006942	Gabriela Pereira	01/11/1988	9		7	8	19	43	Aprovado
552016331	Polyana Fidelis Passos	30/09/1990	13		5	7	18	43	Aprovado
552001857	Jonas De Oliveira Cunha	28/03/1989	14		7	5	17	43	Aprovado
552031945	Franciele Alves	03/04/1983	13		7	7	16	43	Aprovado
552044260	Lucinei Dos Reis Jose	06/09/1976	13		8	6	16	43	Aprovado
552007536	Karolline Aparecida Rodrigues Pailo	12/10/1984	12		3	8	19	42	Aprovado
552044275	Catarina Divina De Assumpcao	12/05/1973	12		5	7	18	42	Aprovado
552044292	Ricardo Rodrigues De Souza	16/04/1988	10		7	9	16	42	Aprovado
552006146	Thiago Pereira Dias	31/08/1990	8		7	6	20	41	Aprovado
552034261	Maykon Bruno De Sousa	26/04/1991	10		7	5	19	41	Aprovado
552002866	Ilzinei Pereira Da Silva	26/02/1979	9		5	8	19	41	Aprovado

552030630	Erika Ferreira Da Silva	27/03/1985	11	5	8	17	41	Aprovado
552033982	Cleiton Luiz Azeredo Baltazar	09/03/1982	12	6	7	16	41	Aprovado
552003833	Oscalino Pereira De Oliveira	18/10/1962	7	6	5	22	40	Aprovado
552002306	Everton Luis Pereira Barbosa	15/05/1989	12	5	6	17	40	Aprovado
552045477	Barbara Nathalia Nogueira Garnica	17/02/1990	12	5	6	17	40	Aprovado
552024908	Adercio Nogueira Neponoceno	14/08/1970	11	6	6	17	40	Aprovado
552031594	Meiriane Neves Dos Santos	21/03/1990	11	6	6	17	40	Aprovado
552016001	Raquel Sulek Vaz Guimarães	29/10/1982	9	8	6	17	40	Aprovado
552032970	Jésika Pereira Vasque	20/02/1991	13	5	7	15	40	Aprovado
552016813	Camila Colombo Dos Santos	04/02/1989	12	6	7	15	40	Aprovado
552024322	Ruy Marcelo Baracal De Oliveira	01/04/1964	9	8	8	15	40	Aprovado
552044156	Emilson Pintel Zattar	22/08/1992	16	7	4	13	40	Aprovado
552013101	Geraldo Batista Pires	09/05/1964	13	7	7	13	40	Aprovado
552042024	Evaldo Rezende Duarte	21/03/1977	13	6	9	12	40	Aprovado

Analista - Economista

CUIABA

Inscrição	Nome	Nascimento	Língua Portuguesa	Raciocínio Lógico-Matemático	Conhecimentos Gerais	Legislação Específica	Conhecimentos Específicos	Nota Objetiva	Situação
552030719	Fábio De Moraes Quito	16/03/1979	14	8	7	23	52	Aprovado	
552024830	Leonardo Ar-ruda Moura De Araujo	25/07/1984	13	7	8	23	51	Aprovado	
552032485	Patricio Alves Costa	16/06/1983	12	8	6	24	50	Aprovado	
552005174	Hugo Assunção Capistrano	17/04/1990	13	9	8	18	48	Aprovado	
552030217	Paulo Roberto Araújo Barbosa Pinheiro	28/01/1993	13	6	7	20	46	Aprovado	
552001361	Francisca Lia Girão Santos	15/12/1988	12	3	7	23	45	Aprovado	
552046591	Vitório Bergamo Neto	15/02/1984	9	5	6	24	44	Aprovado	
552036916	Luiz Rodrigo Santana Coelho	30/08/1988	14	5	3	22	44	Aprovado	
552015565	Fernanda Mendes De Oliveira Pedrotti	08/07/1981	11	6	8	19	44	Aprovado	
552003618	Hindemburg Ascencio De Farias	20/08/1981	12	7	7	18	44	Aprovado	
552017301	Pedro Jorge Almeida	17/01/1986	11	9	9	15	44	Aprovado	
552018309	Sang Koo Monomi	18/06/1990	9	6	8	20	43	Aprovado	
552016483	Allirson Oliveira Fortes Pereira	20/09/1978	9	7	7	20	43	Aprovado	
552009021	Pollyana Beatriz Bandeira	15/05/1985	13	8	6	16	43	Aprovado	
552000216	Juliana Bulgarelli Mendes	30/06/1980	15	6	6	15	42	Aprovado	
552016323	Fabricao Geraldo Dos Santos Rodrigues	14/08/1989	11	7	9	15	42	Aprovado	
552038707	Elisama Fonseca De Carvalho Macedo	23/01/1985	13	5	5	18	41	Aprovado	
552018457	Alberto Menacho Cuellar	13/03/1980	12	8	7	14	41	Aprovado	
552036205	Cibelle Neves Da Silva	14/10/1985	13	7	5	15	40	Aprovado	

Analista - Engenheiro Civil

CUIABA

Inscrição	Nome	Nascimento	Língua Portuguesa	Raciocínio Lógico-Matemático	Conhecimentos Gerais	Legislação Específica	Conhecimentos Específicos	Nota Objetiva	Situação
552044750	André Filipe Branco De Azevedo	26/02/1993	12	7	5	31	55	Aprovado	

552037123	Alan Dellon Nery Souza	21/02/1996	16	7	6	25	54	Aprovado
552004729	Igor Aureliano Miranda Silva Campos	23/07/1980	12	8	4	28	52	Aprovado
552034623	Rayanne Brunna Queiroz De Carvalho	18/01/1992	12	5	5	29	51	Aprovado
552000771	Igor Kiyoshi Nunes Moltzuki	22/05/1993	11	7	8	24	50	Aprovado
552034883	Fernando Floriano Cardoso	03/02/1989	14	7	5	23	49	Aprovado
552023133	Filipe Augusto Tavares	01/01/1992	15	7	5	22	49	Aprovado
552033816	Vinicius Paes De Barros	20/05/1991	12	7	4	25	48	Aprovado
552027040	Bruno Henrique Moreira Lima	07/06/1990	12	6	9	21	48	Aprovado
552036419	Augusto César De Magalhães Junior	24/08/1991	13	5	3	26	47	Aprovado
552009443	Fabricao Profeta Da Cruz	13/05/1988	12	6	3	26	47	Aprovado
552038517	Camila Diel Bobrzyk	04/12/1989	12	9	3	23	47	Aprovado
552037887	Archimedes Pereira Lima Neto	17/04/1970	13	8	6	20	47	Aprovado
552010626	Rafael Rodrigues Viana Barreto	07/12/1984	11	5	5	25	46	Aprovado
552040701	Daniel Barros Da Silva	09/12/1988	12	4	3	25	44	Aprovado
552021988	Laiz Rodrigues Carneiro Lima	19/05/1987	11	5	5	23	44	Aprovado
552018595	Ricardo Freitas Siqueira	10/12/1979	10	6	8	20	44	Aprovado
552026171	Lúcio Mário Cavalcanti	06/06/1954	12	7	6	18	43	Aprovado
552018302	José Vitor Ranieri Moreira	01/05/1993	12	5	4	22	43	Aprovado
552020547	Lucas Clemente Coura	20/05/1992	12	6	4	21	43	Aprovado
552000162	Rausenn Campos Alves	31/08/1989	7	8	7	21	43	Aprovado
552046875	Dalliany Guimarães De Moraes	26/05/1992	8	6	4	24	42	Aprovado
552036167	Jessica Clo-voni Berto Dockhorn	31/03/1991	7	6	6	23	42	Aprovado
552045485	Carla Vale-ria Caldas	15/08/1971	13	5	4	20	42	Aprovado
552022871	Louisi Tsuda De Sá	11/01/1989	12	5	3	21	41	Aprovado
552045434	Cleyton Eder Rodrigues Rocha	18/05/1992	11	5	5	20	41	Aprovado
552022522	Rogério José Dos Reis	03/10/1968	12	5	8	16	41	Aprovado
552032884	Kelli Pereira Da Silva	01/04/1975	9	4	5	22	40	Aprovado
552035018	Leonardo De Barros Curvo Del Barco	03/07/1988	12	3	6	19	40	Aprovado
552017599	Alan Toshiaki Sato	18/05/1988	9	6	6	19	40	Aprovado
552017932	Thais Ariane Celestina Dos Santos	09/10/1989	14	5	6	15	40	Aprovado

Analista - Jornalista

CUIABA

Inscrição	Nome	Nascimento	Língua Portuguesa	Raciocínio Lógico-Matemático	Conhecimentos Gerais	Legislação Específica	Conhecimentos Específicos	Nota Objetiva	Situação
552036895	Paulo Radamés Da Costa Radeke	27/10/1989	15	7	8	36	66	Aprovado	
552001999	Marcia Regina Rodrigues De Oliveira	04/11/1976	15	10	6	33	64	Aprovado	
552029684	Alexandre Henrique Guimarães Gonçalves	23/10/1987	16	8	5	32	61	Aprovado	
552001664	Sérgio Thompson Bernardes Monteiro	06/03/1975	15	7	10	29	61	Aprovado	
552037668	Paulo Wagner Zambolin Castanho	21/10/1991	15	6	6	33	60	Aprovado	

552019621	Danielle Lellis Galoto	21/07/1988	12	8	8	31	59	Aprovado
552022777	Thiago De Melo Siqueira	06/01/1985	11	8	8	31	58	Aprovado
552036861	Raiana Katherine Da Silva Lira	14/03/1990	15	8	5	30	58	Aprovado
552023842	Adriele Cristina Rodrigues	04/01/1990	12	9	7	29	57	Aprovado
552013161	Paulo Marcelo Silvestrini	25/08/1991	15	7	5	29	56	Aprovado
552037756	Luiza De Sousa Goulart	12/01/1985	13	7	7	29	56	Aprovado
552041317	Lidice Pina De Lannes E Campos Maciel	12/04/1972	12	6	10	28	56	Aprovado
552019672	Camila Araujo Fernandes	25/04/1986	16	5	8	27	56	Aprovado
552003191	Dana Graciella De Arruda Campos	02/04/1981	13	9	7	27	56	Aprovado
552030771	Patrícia Inês Casali	16/06/1970	12	8	6	29	55	Aprovado
552042653	Cecilia Maria Gonçalves Vieira	05/06/1957	11	9	6	29	55	Aprovado
552031805	Fábio Carlucci De Oliveira	21/01/1985	15	7	2	30	54	Aprovado
552032911	Orismere Lucia Zanelato	20/02/1974	13	7	4	30	54	Aprovado
552032653	Danna Belle D Prestes	30/08/1991	11	6	7	30	54	Aprovado
552017123	Natacha Dos Santos Wogel De Barros	22/12/1976	11	8	6	29	54	Aprovado
552041890	Katia Luzia Tanajura	22/08/1975	11	5	10	28	54	Aprovado
552005072	Nayara Fernanda Takahara Da Cruz	21/10/1989	12	8	7	27	54	Aprovado
552035095	Adellisses Magalhães Ferreira	04/01/1989	13	10	5	26	54	Aprovado
552037374	Károene Mara Abreu Rodrigues	10/10/1992	12	5	6	30	53	Aprovado
552018368	Luciane Candido Carvalho	12/04/1983	14	7	6	25	52	Aprovado
552002471	Maiza Cas-sia Prioli De Souza	24/01/1989	9	7	9	26	51	Aprovado
552030051	Amanda Lucia Arruda Sampaio	13/05/1984	12	5	4	29	50	Aprovado
552038722	Karina Maria Da Silva Arruda	21/07/1988	10	6	3	30	49	Aprovado
552022061	Andre Victor Ferreira Moura	02/06/1990	13	3	4	29	49	Aprovado
552030169	Elizabeth Aparecida Lopes	08/11/1977	14	4	4	27	49	Aprovado
552041464	Thaiza Fabiula De Souza Araujo Marca	08/07/1987	10	5	4	29	48	Aprovado
552044944	Bruna Guimaraes Dock	29/06/1984	13	4	3	28	48	Aprovado
552031041	Marcio Henrique De Avila	26/01/1980	11	5	4	27	47	Aprovado
552018991	Eduarda Fernandes Da Rosa	30/03/1991	9	5	4	28	46	Aprovado
552017243	Ana Paula De Azevedo Sanita Ribeiro	12/07/1984	11	5	4	26	46	Aprovado
552030419	Jussara Edna Meira Da Silva	03/05/1978	9	6	4	26	45	Aprovado
552038986	Talita Maria Ormond Oliveira	09/01/1985	12	3	5	25	45	Aprovado
552020012	Silvana Neumann Ribas	20/03/1967	11	4	6	24	45	Aprovado
552027315	Lisania Ghisi Gomes	16/03/1988	11	8	4	22	45	Aprovado
552044768	Sandra Lucia Rodrigues Costa	29/05/1984	10	6	7	22	45	Aprovado
552036461	Jefferson Souza Oliveira	03/09/1987	9	4	4	27	44	Aprovado
552030566	Pedro Antonio Ribeiro	29/04/1969	9	7	5	23	44	Aprovado

552008902	Elaine Patricia Amaral Mendes	19/03/1990	10	7	3	23	43	Aprovado
-----------	-------------------------------	------------	----	---	---	----	----	----------

Analista - Jornalista**CUIABA**

Inscrição	Nome	Nascimento	Língua Portuguesa	Raciocínio Lógico-Matemático	Conhecimentos Gerais	Legislação Específica	Conhecimentos Específicos	Nota Objetiva	Situação
552025484	Silvia Laura Devaux	03/11/1977	11		5	5	21	42	Aprovado
552044006	Alessandra Cristina Gonçalves Kurchinski	08/04/1972	13		5	4	20	42	Aprovado
552000190	Jackson Matuoka Ferreira	12/02/1990	10		4	4	23	41	Aprovado
552039089	Camila Da Silva Bigio Tardin	07/01/1984	12		5	2	22	41	Aprovado
552007099	Carlas Eliane De Amorim	26/07/1986	13		6	1	21	41	Aprovado
552036401	Laura Aparecida Da Luz Ribeiro	30/05/1989	10		7	4	20	41	Aprovado
552016908	Jessica De Almeida Bergamo	20/12/1990	7		4	5	24	40	Aprovado
552044792	Rafael Vicentini Otaviano	05/07/1982	11		3	3	23	40	Aprovado
552025826	Tatiane Cristiana Gaudêncio Pereira Meireles	21/08/1995	12		3	3	22	40	Aprovado
552002018	Itimara Souza De Figueiredo	22/03/1973	9		4	7	20	40	Aprovado

Analista - Psicólogo**CUIABA**

Inscrição	Nome	Nascimento	Língua Portuguesa	Raciocínio Lógico-Matemático	Conhecimentos Gerais	Legislação Específica	Conhecimentos Específicos	Nota Objetiva	Situação
552044434	Vânia Monteiro De Menezes	08/10/1969	17		8	10	34	69	Aprovado
552014449	Sirlene Guimarães Ribeiro	15/04/1990	13		9	9	33	64	Aprovado
552017960	Pármela Cristina Da Rocha	08/12/1990	15		6	7	32	60	Aprovado
552028470	Brunno Busnardo Paschoalino	10/01/1990	13		7	8	31	59	Aprovado
552041015	Aline Nunes De Santana Lima	25/01/1992	17		5	8	29	59	Aprovado
552023040	Silvia Maria Santos Martins	16/06/1962	8		8	10	32	58	Aprovado
552029053	Carolina Cardoso De Souza	23/07/1988	12		5	7	33	57	Aprovado
552037011	Jordana Mendes Povoa	27/06/1991	16		6	7	28	57	Aprovado
552036511	Leihge Roselle Rondon Pereira	26/09/1991	11		6	9	30	56	Aprovado
552008685	Victor Hugo De Souza	17/04/1989	16		6	5	29	56	Aprovado
552029546	Camila Michelatto Natt	07/02/1985	12		9	7	28	56	Aprovado
552020191	Mirelle Braga Tumelero	15/08/1988	11		7	4	33	55	Aprovado
552034543	Stênio Marcus Silveira Castro Filho	12/10/1985	13		8	7	27	55	Aprovado
552032021	Jessica Yumi Kitayama	10/04/1989	15		8	7	25	55	Aprovado
552031435	Andreia Maria De Lima Assunção	21/05/1993	13		5	5	30	53	Aprovado
552033501	Andréia Santiago Sobreira Santos Souza	28/05/1980	12		7	5	29	53	Aprovado
552033117	Rafaela Alves Scaramal	16/04/1987	16		6	6	25	53	Aprovado
552009211	Alexandre Tochetto	13/10/1986	15		8	7	23	53	Aprovado
552002129	Washington Paulo Soares	23/08/1988	13		9	10	21	53	Aprovado
552036005	Adriana Mendes Barbalho	08/09/1984	13		5	5	29	52	Aprovado
552022517	Márcio Aparecido Coletti	25/07/1984	8		9	8	27	52	Aprovado
552019627	Luciane Laura Godoy Leite	30/04/1985	13		9	5	25	52	Aprovado

552044634	Helen Santana Manguieira De Souza	14/10/1990	13	6	9	24	52	Aprovado
552017135	Rafaella Heidemann De Jesus	15/09/1988	11	5	6	29	51	Aprovado
552025411	Erica Nayla Harrich Teibel	25/03/1985	12	6	5	28	51	Aprovado
552037074	Teluiria Borges Milhomem De Abreu	21/04/1987	12	7	4	28	51	Aprovado
552025973	Leticia De Moraes Avelino	16/11/1990	13	5	7	26	51	Aprovado
552045019	Natália Mendes Alves Da Silva	05/03/1990	12	6	7	26	51	Aprovado
552020309	Pamella Oliveira Ramos Bertholdi	16/10/1987	9	5	8	28	50	Aprovado
552003354	Juciele Alice Rocha Silva	02/03/1985	12	5	6	27	50	Aprovado
552031011	Elaine Mosara Eleuterio Dos Santos	09/04/1989	11	5	7	27	50	Aprovado
552000121	Ana Flávia Nienov De Azevedo	30/12/1986	10	7	6	27	50	Aprovado
552036203	Isabella Tamani De Souza Queiroz	17/11/1985	13	6	6	25	50	Aprovado
552036050	Jéssica Tomaz Lawall	29/04/1992	13	7	5	25	50	Aprovado
552021962	Felipe Douglas Pereira França	22/01/1990	13	7	7	23	50	Aprovado
552021502	Ana Paula Da Silva Moraes	19/03/1985	12	7	8	23	50	Aprovado
552036105	Dari Douglas Correa Vargas	13/12/1990	15	5	8	22	50	Aprovado
552000033	Miriá Bortolini	14/12/1990	14	6	8	22	50	Aprovado
552030022	Ilza De Andrade Carvalho	03/12/1964	10	6	4	29	49	Aprovado
552016061	Taisa Miyabara	12/02/1989	8	7	7	27	49	Aprovado
552003639	Jhessica Barbosa De Moura	11/04/1989	13	5	5	26	49	Aprovado
552045858	Daniela Mendes Piloni	02/02/1977	14	5	5	25	49	Aprovado
552025715	Laura Sanches Lopes	17/01/1992	13	5	6	25	49	Aprovado

Analista - Psicólogo**CUIABA**

Inscrição	Nome	Nascimento	Língua Portuguesa	Raciocínio Lógico-Matemático	Conhecimentos Gerais	Legislação Específica	Conhecimentos Específicos	Nota Objetiva	Situação
552008430	Thais Cristina Borges Plovezan	25/10/1991	13	6	6	24	49	Aprovado	
552000104	Wellington Evandro Costa E Silva	24/09/1987	14	7	5	23	49	Aprovado	
552036702	André Assis Breder De Oliveira	04/06/1990	11	7	9	22	49	Aprovado	
552031211	Soraya Luiza Pinto	23/01/1979	12	5	5	26	48	Aprovado	
552018091	André Elias Cruz Antunes	06/05/1992	11	7	5	25	48	Aprovado	
552032841	Adriane Vargas Barbosa	03/06/1988	13	6	5	24	48	Aprovado	
552015894	Giselle Machado Dias	06/08/1975	13	7	6	22	48	Aprovado	
552031840	Walleska Nunes Borges	30/03/1975	10	5	3	29	47	Aprovado	
552014403	Romero Da Silva Moraes	16/11/1989	10	6	6	25	47	Aprovado	
552032731	Anairam Gamper De Oliveira Silva	08/11/1972	7	7	8	25	47	Aprovado	
552032975	Mael Kanaan De Oliveira	26/05/1978	10	6	8	23	47	Aprovado	
552009682	Giselle Sinski De Rezende	01/01/1989	12	8	5	22	47	Aprovado	
552037820	Patricia Ferreira Souto	09/10/1990	14	6	6	21	47	Aprovado	
552012620	Bianca Cameschi Braz	09/12/1991	7	9	5	25	46	Aprovado	
552045542	Arícia Lelis Lélis Silva	25/06/1987	11	5	6	24	46	Aprovado	

552034854	Mirella Soares Martins	09/12/1990	11	6	5	24	46	Aprovado
552046680	Bianca Gibertoni Alvares	06/03/1978	9	5	8	24	46	Aprovado
552019191	Moacir Aguilho Junior	19/03/1991	9	6	8	23	46	Aprovado
552020002	Geysa Dias Penha	26/07/1989	11	5	8	22	46	Aprovado
552040868	Glaucia De Lima Pereira	16/09/1986	13	7	5	21	46	Aprovado
552018893	Fernanda Piotta Fontana	10/02/1992	13	3	4	25	45	Aprovado
552045933	Barbara De Oliveira Fontana	03/12/1991	10	6	4	25	45	Aprovado
552008726	Laiana Assis Olário	28/12/1992	8	7	5	25	45	Aprovado
552001255	Angelita Felipe Nunes	26/10/1967	11	5	5	24	45	Aprovado
552019750	Rafael Pinheiro Busatto	31/03/1989	11	7	3	24	45	Aprovado
552019423	Silvio Jose Gomes Veloso E Silva	21/09/1982	9	7	5	24	45	Aprovado
552032275	Célia Rocha Calarge	28/02/1974	6	8	7	24	45	Aprovado
552045479	Thayla Fernanda Souza E Silva	18/04/1986	9	5	8	23	45	Aprovado
552019444	Andressa Vedovatto Fontana	25/08/1991	14	5	6	20	45	Aprovado
552004801	Daniela Santi Gomes	30/06/1988	16	6	4	19	45	Aprovado
552034606	Taysa Garcia Castrillon	14/11/1991	10	2	6	26	44	Aprovado
552031234	Stephanie Victoria Rodrigues Mendes Ribeiro	05/04/1994	10	4	4	26	44	Aprovado
552005189	Bruna De Souza Ferler	24/11/1982	9	7	2	26	44	Aprovado
552036697	Euller Jamison Lopes Sacramento	28/05/1987	9	6	4	25	44	Aprovado
552022002	Rayssa Karla Douro Porto	27/07/1990	12	5	3	24	44	Aprovado
552018435	Dalane Correia Sales	18/07/1986	13	3	5	23	44	Aprovado
552020289	Juliana Alves De Almeida Silva	31/10/1990	12	6	4	22	44	Aprovado
552017387	Anny Carollyn De Lima Rodrigues	07/06/1989	14	7	4	19	44	Aprovado
552033314	Juliana Guattieri	17/10/1985	15	5	6	18	44	Aprovado
552008183	Lorraynne Karoline Tomasoni De Paula	23/08/1991	10	3	4	26	43	Aprovado
552004786	Bárbara Santana Da Silva	09/01/1989	10	6	2	25	43	Aprovado
552001975	Josely Cristina Da Cruz	01/03/1988	10	6	3	24	43	Aprovado - PcD
552044164	Luciana Sarno Pagliarini	03/08/1981	10	5	5	23	43	Aprovado

Analista - Psicólogo**CUIABA**

Inscrição	Nome	Nascimento	Língua Portuguesa	Raciocínio Lógico-Matemático	Conhecimentos Gerais	Legislação Específica	Conhecimentos Específicos	Nota Objetiva	Situação
552003728	Tais Fernanda Martins Santos	12/07/1991	10	5	5	23	43	Aprovado	
552033827	Lorena Souza Carvalho	11/11/1987	13	6	3	21	43	Aprovado	
552004390	Licia Soares Pereira De Arruda	07/03/1991	11	5	6	21	43	Aprovado	
552027790	Emanuel Pereira Tonholo	02/06/1993	11	6	6	20	43	Aprovado	
552034522	Thayane De Almeida Ferreira	01/03/1990	14	8	5	16	43	Aprovado	
552015915	Alice Cristine Streit	01/03/1989	8	5	2	27	42	Aprovado	
552019860	Katia Simone Araujo Silva	17/07/1973	8	6	3	25	42	Aprovado	
552005861	Deisi Lajane Da Costa Guimarães	14/09/1992	9	6	3	24	42	Aprovado	
552004957	Mayara De Arruda E Silva	07/01/1991	11	4	5	22	42	Aprovado	

552004125	Bruna Maciel Miura	11/02/1985	13	4	4	21	42	Aprovado
552016834	Tamara Tomilan Richter	09/05/1991	10	7	4	21	42	Aprovado
552020545	Bruna Salgado De Macedo	25/09/1984	10	7	5	20	42	Aprovado
552026221	Mackloey Ronny Rubert Ferreira	20/04/1991	10	7	5	20	42	Aprovado
552016077	Manoela Argenta Pescador	04/08/1983	12	5	6	19	42	Aprovado
552022642	Lorena De Jesus Barbosa	06/06/1991	10	6	8	18	42	Aprovado
552006058	Laura Gabri-ela Ribeiro De Paula	03/11/1988	15	6	4	17	42	Aprovado
552005407	Yndira Maeron Guadalupe Oliveira	06/04/1985	9	4	2	26	41	Aprovado
552002762	Naíla Cristina De Souza	27/10/1984	7	4	5	25	41	Aprovado
552036890	Marcela Da Silva Fagundes	05/02/1993	10	4	5	22	41	Aprovado
552006965	Amanda Borralho De Freitas	21/12/1990	11	5	4	21	41	Aprovado
552021645	Andréia Revelles Guarezi Peaguda	07/01/1991	10	4	6	21	41	Aprovado
552041493	Fabiana Serafim Do Nascimento	07/11/1981	9	5	6	21	41	Aprovado
552008492	Jackeline De Araujo Menezes Caporossi	20/10/1970	9	6	5	21	41	Aprovado
552020273	Marilice Oliveira Mundim	17/11/1971	9	7	5	20	41	Aprovado
552033566	Karoline Araujo De Miranda	16/12/1987	11	6	6	18	41	Aprovado
552010589	Leticia Dos Santos Paes	24/10/1992	14	4	6	17	41	Aprovado
552001265	Carla Carvalho	03/10/1991	11	4	3	22	40	Aprovado
552000271	Sandra Cristina De Figueiredo Abdalla	16/09/1972	10	5	3	22	40	Aprovado
552041998	Jessica Silva De Arruda	14/04/1991	7	5	6	22	40	Aprovado
552005274	Maylla Candeia Ramalho	06/05/1989	10	2	7	21	40	Aprovado
552043820	Kivya Rodrigues Estevan	11/01/1993	10	7	2	21	40	Aprovado
552031863	Ana Paula Correa Marinho	04/11/1973	9	5	5	21	40	Aprovado
552017346	Luzineth Maria De Oliveira	04/06/1964	9	7	3	21	40	Aprovado
552043018	Roseli Barreto Coelho Saldanha	30/06/1967	8	6	5	21	40	Aprovado
552014279	Cininha Farinha Valeze	05/01/1987	11	4	5	20	40	Aprovado
552000843	Karina Franco Moshage	05/08/1984	11	6	3	20	40	Aprovado
552038379	Rhafa-ela Marques Monteiro Salgado	12/05/1984	9	4	7	20	40	Aprovado
552002746	Bruna Tondin	21/03/1991	10	4	7	19	40	Aprovado
552022705	Tatiane Favarin Rech Fortes	12/06/1978	10	6	5	19	40	Aprovado
552017782	Simone Ramos De Moura	05/12/1980	10	7	5	18	40	Aprovado
552017474	Orivaldo Ferreira De Sales Filho	21/11/1979	8	7	7	18	40	Aprovado
552012488	Bianca Vasquez Pistório	06/04/1987	11	5	7	17	40	Aprovado

Assistente Administrativo**CUIABA**

Inscrição	Nome	Língua Portuguesa	Raciocínio Lógico-Matemático	Conhecimentos Gerais	Legislação Específica	Conhecimentos Específicos	Nota Objetiva	Situação
552024379	Bruna Elis Pasquali	07/12/1984	16	8	8	18	50	Aprovado
552006890	Luciany Cristina Pereira Barros	24/02/1987	14	7	7	21	49	Aprovado

552037008	Kleber Marcelo Pimenta De Oliveira Miranda	03/10/1982	15	8	7	19	49	Aprovado
552025736	Alexandre Santos Rosa	30/07/1997	15	8	8	18	49	Aprovado
552029468	Kleyton Roberto Damiao Dias Cirqueira	15/08/1982	15	6	9	18	48	Aprovado
552031473	Carlos Henrique Claro Leite	25/11/1992	12	6	7	22	47	Aprovado
552019970	Caroline Isoton Da Silva	09/12/1993	12	9	7	19	47	Aprovado
552042653	Diego Matheus Paulino Fodra	15/05/1990	13	7	9	18	47	Aprovado
552043195	Saulo Da Silva Junior	13/09/1991	17	7	8	15	47	Aprovado
552007735	Fran-cisco Assis Pereira Da Silva	09/06/1993	11	6	7	22	46	Aprovado
552045875	Danielle Rodrigues Gonçalves Costa	11/10/1981	14	6	6	20	46	Aprovado
552017132	Thaderson Diorge Silva Duarte	09/05/1987	13	7	7	19	46	Aprovado
552031009	Débora Victório Francisco	26/11/1988	15	5	8	18	46	Aprovado
552024797	Ariana Alves Oliveira Roberto	16/12/1986	13	7	8	18	46	Aprovado
552023898	Ingrid Magda Breunig Fornara	19/10/1989	15	6	8	17	46	Aprovado
552023796	Cecilia Pereira Causin	06/05/1988	14	8	9	15	46	Aprovado
552036264	Sâmera Camila De Souza Pereira	22/11/1990	14	7	5	19	45	Aprovado
552040317	Paulo Henrique Martins Rodrigues De Souza	27/09/1993	12	6	8	19	45	Aprovado
552021964	Geyce Martins De Alencar Sousa	29/03/1986	14	6	7	18	45	Aprovado
552040096	Natalia Aguenta Arakaki	08/07/1990	14	6	7	18	45	Aprovado
552036104	Marcos Vinicius Gomes De Cerqueira Caldas	24/03/1992	14	6	8	17	45	Aprovado
552045669	Renato Henrique Da Silva Santos	02/12/1986	13	8	7	17	45	Aprovado
552021017	Jairo Francisco Do Carmo	02/07/1973	15	8	6	16	45	Aprovado
552015900	Layli Ribeiro Marcondes	24/01/1985	15	7	7	16	45	Aprovado
552016051	Juliana Moimaz Ferraz	16/06/1992	13	6	7	18	44	Aprovado
552028837	Malu Carmo Dos Santos	02/08/1992	13	6	7	18	44	Aprovado
552020151	Juliano Graçiano De Paiva	25/08/1983	10	7	9	18	44	Aprovado
552023039	Hellen Caroline Nascimento Soares	15/03/1984	14	6	7	17	44	Aprovado
552033694	Jadde Auxiliadora De Amorim	06/06/1990	12	8	7	17	44	Aprovado
552015218	Mikele Cuelar Santa Rita	23/06/1987	12	7	8	17	44	Aprovado
552004718	Claudio Fernandes De Figueiredo	06/07/1972	14	7	7	16	44	Aprovado
552023302	Weslley Tharso Oliveira Da Silva Martins	20/04/1993	13	8	7	16	44	Aprovado
552034488	Rejane Maria Barros Silva	28/11/1988	11	8	9	16	44	Aprovado
552026521	Leonardo Yamamura Bueno	15/06/1992	14	7	8	15	44	Aprovado
552001403	Karina Cristina Silva	23/01/1990	13	3	7	20	43	Aprovado
552016594	Mizael Gomes Pereira	12/01/1983	10	5	8	20	43	Aprovado
552014724	Bruno Soares De Moura	29/09/1990	11	7	6	19	43	Aprovado

552030171	Marco Antonio De Oliveira Carvalho	14/04/1969	10	7	7	19	43	Aprovado
552028410	Marilyn Monteiro De Barros Ferreira Velloso	29/05/1988	13	7	5	18	43	Aprovado
552017919	Priscila Caetano De Oliveira Souza	06/10/1984	13	6	6	18	43	Aprovado
552023150	Érick Rocha Said	17/02/1996	12	6	7	18	43	Aprovado
552014367	Gilveri De Farias Pasko Gomes	21/01/1987	11	6	8	18	43	Aprovado
552027702	Raquel Gomes Soares	01/10/1981	14	6	6	17	43	Aprovado

Assistente Administrativo**CUIABA**

Inscrição	Nome	Nascimento	Língua Portuguesa	Raciocínio Lógico-Matemático	Conhecimentos Gerais	Legislação Específica	Conhecimentos Específicos	Nota Objetiva	Situação
552017150	Leticia Guarim Fukuy	02/07/1989	14	5	7		17	43	Aprovado
552025402	Maria Ida Ferreira Pires	25/08/1980	12	6	8		17	43	Aprovado
552030955	Hélia Natália De Souza	14/09/1987	11	8	7		17	43	Aprovado
552016857	Rafael Olimpio Da Silva	03/07/1993	11	8	7		17	43	Aprovado
552044236	Antonio Washington Pereira De Andrade	03/04/1971	12	7	8		16	43	Aprovado
552036930	Marcos Rodrigues De Amorim Junior	27/05/1994	15	7	6		15	43	Aprovado
552023797	Débora Lethicia Da Silva Rezende	19/12/1989	17	6	7		13	43	Aprovado
552011462	Elizandro Maffessoni	25/04/1983	11	6	6		19	42	Aprovado
552033047	Rafaelia Da Silva Matos De Souza	07/04/1987	11	5	7		19	42	Aprovado
552039830	Carlos Izallino Bolzan	08/09/1977	10	6	7		19	42	Aprovado
552003319	Andréia Fermio Simoes Lopes	29/12/1985	10	5	8		19	42	Aprovado
552022842	Fabiane Rodrigues Da Costa	26/05/1975	11	6	7		18	42	Aprovado
552032326	Suellen Cristina De Amorim	28/03/1987	10	6	8		18	42	Aprovado
552008224	Luciano Da Silva Garcia	04/11/1984	9	8	7		18	42	Aprovado
552009413	Eveline Carvalho De Mendonça	18/12/1980	13	7	5		17	42	Aprovado
552038676	Pedro Lucas De Jesus	23/10/1994	13	6	6		17	42	Aprovado
552036390	Jose Luis Karczewski	25/08/1994	12	8	5		17	42	Aprovado
552015726	Layz Rodrigues Da Costa	08/12/1986	12	7	6		17	42	Aprovado
552041592	Amanda Soares Rocha	11/10/1994	12	6	7		17	42	Aprovado
552045463	Paulo Vitor Xavier Furtado	22/01/1990	11	8	6		17	42	Aprovado
552008133	Fabio Brandão De Souza	20/04/1987	11	6	8		17	42	Aprovado
552040408	Lucas Gonçalves Vila	03/02/1994	10	8	7		17	42	Aprovado
552044615	Lucas Pinheiro Sposito	12/03/1985	10	7	8		17	42	Aprovado
552007033	Raphael De Oliveira Rezende	07/11/1989	10	6	9		17	42	Aprovado
552035496	Denise Stiegemeier	07/11/1986	13	8	5		16	42	Aprovado
552022699	Vanessa De Araújo Lobo	10/05/1997	11	9	6		16	42	Aprovado
552029377	Valdomira Vieira Barbosa Ribeiro	14/02/1967	11	6	9		16	42	Aprovado
552035534	Tallny Escobar Romeiro	18/11/1996	16	7	4		15	42	Aprovado
552015977	Deise Camargo Maito	14/09/1992	14	7	6		15	42	Aprovado

552031747	Juliana Fontana Silveira	26/10/1987	14	5	8		15	42	Aprovado
552022515	Paula Goulart Puppim	06/02/1975	13	7	7		15	42	Aprovado
552046470	Felipe Augusto Rodrigues De Amorim	14/04/1988	13	6	8		15	42	Aprovado
552023913	Lamack Ferraz Alves Costa	02/02/1995	15	7	6		14	42	Aprovado
552043341	Maria Erotides Bezerra Lima Santos	25/12/1977	13	7	8		14	42	Aprovado
552000214	Francisco Batista Fernandes	05/03/1992	11	9	8		14	42	Aprovado
552000327	Cassia Patricia Da Costa Aguiar	17/03/1986	16	7	6		13	42	Aprovado
552000933	Kleber Jesus Leite Miranda	19/06/1979	12	5	5		19	41	Aprovado
552037393	Jéssica Iris Gomes Miranda	10/09/1992	12	6	5		18	41	Aprovado
552030302	Danielle De França Dias	29/07/1985	12	4	7		18	41	Aprovado
552033654	Vitor Silva Sousa	02/10/1986	11	6	6		18	41	Aprovado
552002960	Gislaine Cassimira Da Costa	07/01/1979	11	5	7		18	41	Aprovado
552039828	Leticia Diniz Schiffino Gomez	12/12/1987	11	5	7		18	41	Aprovado
552036117	Gustavo Pinheiro Bejarano	18/04/1989	11	4	8		18	41	Aprovado

Assistente Administrativo**CUIABA**

Inscrição	Nome	Nascimento	Língua Portuguesa	Raciocínio Lógico-Matemático	Conhecimentos Gerais	Legislação Específica	Conhecimentos Específicos	Nota Objetiva	Situação
552032905	Huwerson De Souza	21/02/1994	10	7	6		18	41	Aprovado
552039788	Evelize Da Silva Barbosa	17/06/1984	10	4	9		18	41	Aprovado
552031519	Vinicius Costa Marques E Silva	09/05/1996	13	6	5		17	41	Aprovado
552016994	Thiago Barbosa França	10/09/1988	11	7	6		17	41	Aprovado
552021830	Rodrigo Gonçalves De Moraes	11/08/1989	8	7	9		17	41	Aprovado
552005136	Lucas Pires Cavalcante	22/03/1996	15	4	6		16	41	Aprovado
552004702	Andréia Aparecida Deluz	03/03/1972	11	7	7		16	41	Aprovado
552030140	Olgarita Helena Da Silva Moreno	04/11/1992	11	4	10		16	41	Aprovado
552028378	Roberto Da Costa Moreira	18/12/1963	10	7	8		16	41	Aprovado
552008372	Tatiane Paliga	07/07/1990	16	5	5		15	41	Aprovado
552043757	Linda Akiko Yamamura	02/12/1965	13	7	6		15	41	Aprovado
552000323	Jackcislaine Da Costa Silva	28/06/1987	13	6	7		15	41	Aprovado
552030795	Jose Roberto Attilio Júnior	23/08/1988	13	5	8		15	41	Aprovado
552021801	Eva Nilze Lemes Da Silva	11/04/1983	12	7	7		15	41	Aprovado
552029043	Matheus Castilho De Miranda	29/07/1995	12	7	7		15	41	Aprovado
552034371	Leilane Paula Campos De Oliveira	23/11/1984	12	6	8		15	41	Aprovado
552003007	Silvia Assuka Carrion Okabe	05/10/1983	15	5	7		14	41	Aprovado
552028660	Matheus André De Campos Borges	07/11/1994	13	7	7		14	41	Aprovado
552043192	Mariana Mar-chi Soares	26/12/1994	15	7	6		13	41	Aprovado
552008643	Anderson Andrade De Oliveira	03/05/1993	15	6	7		13	41	Aprovado
552020929	Thiago Eric Bastos	24/01/1985	14	7	7		13	41	Aprovado
552009714	Diego Nogueira Costa	22/07/1989	12	5	5		18	40	Aprovado
552013091	Carla Karoline De Moraes	10/12/1985	11	7	4		18	40	Aprovado
552018626	Anderson De Almeida Lima	22/09/1984	11	5	6		18	40	Aprovado
552023405	Kahê França Leal	14/04/1997	11	4	7		18	40	Aprovado
552044967	Rovilson Rodas Paim	04/04/1974	10	6	6		18	40	Aprovado

552030908	Carolina Col- leta Pereira Lopes	16/03/1985	8	5	9	18	40	Aprovado	552027133	Jesus Apa- recido Dias De Miranda	29/09/1984	11	5	6	17	39	Aprovado
552016821	William Alves De Arruda	23/08/1982	13	5	5	17	40	Aprovado	552046254	Ra- fael Malhado Carvalho	04/10/1984	11	5	6	17	39	Aprovado
552030534	Jéssica Hellen Nascimento Marques Machado	21/04/1991	12	5	6	17	40	Aprovado	552000757	Dannielli De Souza Figueiredo Almeida	06/01/1985	11	4	7	17	39	Aprovado
552017930	Jose Ricardo Cabral Fleury	17/11/1976	12	4	7	17	40	Aprovado	552044175	Jayme Bidarra Neto	22/10/1989	10	5	7	17	39	Aprovado
552027763	Yulico Daliane Fukushima Alves	23/11/1988	11	7	5	17	40	Aprovado	552016971	Mirella Riva	25/09/1990	10	5	7	17	39	Aprovado
552040743	Tiago Barros Assis E Silva	20/09/1986	11	6	6	17	40	Aprovado	552000509	Gregory Marana Cardoso	05/07/1986	6	6	10	17	39	Aprovado
552001897	Alessandra Aparecida Riccielli So- brinho	26/02/1978	11	5	7	17	40	Aprovado	552037324	Paulo Cesar Pinto Da Silva	24/04/1983	13	4	6	16	39	Aprovado
552008702	Nádia Corinne Gasparotto Camargo	23/07/1985	9	7	7	17	40	Aprovado	552047034	Antônio Vi- cente Rosa Júnior	05/03/1988	13	4	6	16	39	Aprovado
552011864	Ana Leticia Felix De Ar- ruda Souza	03/09/1990	13	4	7	16	40	Aprovado	552028858	Marcelo Jose Teix- eira Junior	04/03/1997	12	8	3	16	39	Aprovado
552039977	Carolina Canevari De Oliveira	11/04/1994	12	6	6	16	40	Aprovado	552017988	Jose Carlos Silva Do Carmo	27/06/1980	12	5	6	16	39	Aprovado
552000210	Rose- nildo Correia Moraes	11/04/1957	11	6	7	16	40	Aprovado	552038692	Tatiane De Almeida Dias	28/04/1981	12	4	7	16	39	Aprovado
552042223	Joelma Eloy Da Paixao	28/07/1966	11	5	8	16	40	Aprovado	552025205	Aline Lorena De Amorim Nunes	22/06/1993	11	4	8	16	39	Aprovado
552024640	Daniela Victo- rio De Moura Andreani	09/11/1974	11	5	8	16	40	Aprovado	552027254	Jailson Rafael Da Costa	06/04/1989	10	6	7	16	39	Aprovado
552014795	Pedro Pereira Vasconcelos Bisneto	15/05/1998	10	6	8	16	40	Aprovado	552045232	Marcos Strege Sanzovo	02/12/1993	9	7	7	16	39	Aprovado
552027860	Inna Gabri- ela Ferreira Cavequia	16/04/1994	14	6	5	15	40	Aprovado	552032088	Rafael Pereira Cor- reia	29/03/1990	8	6	9	16	39	Aprovado
552007357	Paula Tereza Bodnar César De Aguiar	25/01/1968	12	6	7	15	40	Aprovado	552032316	Renato Vieira Da Silva	10/12/1983	13	5	6	15	39	Aprovado
552002770	Laisa Cath- erine Seppa Malheiros	06/11/1988	11	7	7	15	40	Aprovado	552003918	Diego Augustos Amorim	03/03/1989	13	4	7	15	39	Aprovado

Assistente Administrativo

CUIABA

Inscrição	Nome	Nascimento	Língua Portuguesa	Raciocínio Lógico-Matemático	Conhecimentos Gerais	Legislação Específica	Conhecimentos Específicos	Nota Objetiva	Situação
552021010	Clarissa De Lima Monge	12/02/1985	10	7	8		15	40	Aprovado
552042520	Fernando Do Nascimento Rodrigues	28/10/1989	10	6	9		15	40	Aprovado
552046616	João Vitor Tonietti	17/04/1984	8	8	9		15	40	Aprovado
552032910	Orismere Lucia Zanelato	20/02/1974	12	7	7		14	40	Aprovado
552034453	Pollana Ferreira Do Couto	04/06/1981	12	6	8		14	40	Aprovado
552030202	Lidiani Peixoto Da Silva	30/04/1986	15	6	6		13	40	Aprovado
552038778	Lidiane Maria De Moraes Costa	20/02/1987	14	5	8		13	40	Aprovado
552031512	Ozeias Silva Do Nascimento	25/07/1980	12	8	7		13	40	Aprovado
552041181	Senner Da Silva Miranda	29/07/1988	12	8	7		13	40	Aprovado
552014368	Henrique Santiago	14/04/1989	11	8	8		13	40	Aprovado
552000368	Claudemir Souza Do Sacramento	26/02/1975	10	8	9		13	40	Aprovado
552039725	Larissa Evelyn Moraes De Oliveira	09/02/1990	13	8	7		12	40	Aprovado
552033382	Marcel Medinas De Campos	07/11/1990	11	8	9		12	40	Aprovado
552041078	Pedro Silva Ramos	23/01/1996	12	3	5		19	39	Aprovado
552044633	Alice Francisca Pereira Cardoso	19/02/1969	9	4	7		19	39	Aprovado
552028122	Dulcilene Maria Ribeiro Da Silva	25/02/1969	8	5	7		19	39	Aprovado
552018334	Fabrcio Henrique Pereira E Nascimento	04/09/1987	11	5	5		18	39	Aprovado
552021725	Luis Fernando De Araujo	08/06/1992	9	6	6		18	39	Aprovado
552007961	Luana Patricia Leite Dos Santos	21/10/1986	9	5	7		18	39	Aprovado
552014650	Devaine Domingas De Amorim	30/11/1974	11	6	5		17	39	Aprovado

552036032	Uara Costa De França Barreto Castanho	13/03/1983	12	7	5		15	39	Aprovado
552026902	Patricia Aguiar Alves	17/11/1987	12	6	6		15	39	Aprovado
552016252	Débora Siqueira Soares	23/09/1995	12	6	6		15	39	Aprovado
552037325	Paloma Rangel De Queiroz	20/12/1988	11	6	7		15	39	Aprovado
552020205	Edervan Ribeiro Lopes Guimaraes Nunes	06/01/1993	10	6	8		15	39	Aprovado
552044519	Uanderson Antonio Da Silva Paula	27/08/1984	8	8	8		15	39	Aprovado

Assistente Administrativo

CUIABA

Inscrição	Nome	Nascimento	Língua Portuguesa	Raciocínio Lógico-Matemático	Conhecimentos Gerais	Legislação Específica	Conhecimentos Específicos	Nota Objetiva	Situação
552018405	Hedsangela Benevides De Souza	14/11/1984	8	7	9		15	39	Aprovado
552042977	Caroline Mamed Nasr	18/04/1995	13	6	6		14	39	Aprovado
552001655	Sérgio Leonardo Carvalho E Silva	22/09/1974	13	5	7		14	39	Aprovado
552017034	Roberto Pires Dos Santos	21/08/1984	12	7	6		14	39	Aprovado
552030260	Edimar Cid Da Silva	27/03/1987	12	6	7		14	39	Aprovado
552033604	Maurício De Oliveira Lobo Junior	18/01/1981	12	5	8		14	39	Aprovado
552015679	Nadja Glória Brito Da Paixão	15/08/1986	12	5	8		14	39	Aprovado
552001185	Fernanda Larissa De Souza Furquim	08/08/1988	12	5	8		14	39	Aprovado
552031942	Igor Joaquim Oliveira Silva	22/05/1989	12	5	8		14	39	Aprovado
552007073	Leticia Lopes De Souza	11/11/1993	12	5	8		14	39	Aprovado
552019859	Mayara Leticia Trindade	15/03/1994	12	4	9		14	39	Aprovado
552015823	Fabian Carvalho Fernandes	19/07/1986	11	7	7		14	39	Aprovado
552023702	Diogo Luis Silva De Siqueira	10/10/1992	11	7	7		14	39	Aprovado
552037593	Welder Gonçalves	24/09/1995	11	7	7		14	39	Aprovado

552034532	Héilton Pereira Da Silva	05/05/1981	10	7	8	14	39	Aprovado
552022019	Ronievon Miranda Da Silva Junior	21/05/1993	10	5	10	14	39	Aprovado
552044211	Edmilson Antonio Zironi	18/07/1961	9	8	8	14	39	Aprovado
552035032	Augusto Fabio Klein	23/04/1992	13	7	6	13	39	Aprovado
552024854	Nayara Karoline Amarante De Amorim	08/07/1994	13	7	6	13	39	Aprovado
552027426	Bruna Nunes De Souza	30/11/1992	13	5	8	13	39	Aprovado
552003676	Sávio Jorge Da Cunha	24/09/1975	12	7	7	13	39	Aprovado
552012585	Luan Escobar Alioti	16/01/1988	12	7	7	13	39	Aprovado
552023416	Moacyr Antonio Resende Netto	07/04/1989	12	6	8	13	39	Aprovado
552037093	Wesley Luz Do Amaral	27/01/1993	12	6	8	13	39	Aprovado
552034616	Orlando Pereira Nalon	30/10/1991	11	8	7	13	39	Aprovado
552008440	Ana Flávia Aquino Silva	16/02/1994	11	7	8	13	39	Aprovado
552011409	Ketelin Santiago Coleta	11/09/1988	10	8	8	13	39	Aprovado
552004737	Paolla Portes	20/01/1994	13	8	6	12	39	Aprovado
552035858	Kelly Rodrigues Gobbi	02/09/1989	11	8	8	12	39	Aprovado
552024807	Juliana De Castro Murça	20/06/1986	12	7	9	11	39	Aprovado
552045198	Tamara Crestani Tiriba	18/08/1993	10	4	5	19	38	Aprovado
552022902	Keller Ribeiro Fagá Dos Santos	14/05/1982	10	5	5	18	38	Aprovado
552006079	Willayne Valença Batista	16/05/1989	12	5	4	17	38	Aprovado
552036378	Maria De Lourdes Costa Magalhães	06/04/1963	12	2	7	17	38	Aprovado
552028028	Marcia Maria Da Silva Conceicao	01/03/1972	10	6	5	17	38	Aprovado
552028354	Alice Auxiliadora De Moraes	24/05/1990	10	5	6	17	38	Aprovado
552013629	Shirley Paula De Souza Almeida	03/08/1976	10	3	8	17	38	Aprovado
552021829	Gemima Da Guia Guimarães	14/06/1968	9	7	5	17	38	Aprovado
552027953	Rutineira Borges Zaqui De Godoy Silva	10/03/1980	9	7	5	17	38	Aprovado
552019596	Eliana Gomes Da Cunha	05/09/1975	9	6	6	17	38	Aprovado
552030242	Vilson Pereira Dos Santos	14/10/1991	9	6	6	17	38	Aprovado
552023445	Mousart Souza Xavier	01/03/1992	14	5	3	16	38	Aprovado
552046255	Pâmela Reinhold Macedo	28/12/1994	12	6	4	16	38	Aprovado

Assistente Administrativo

CUIABA

Inscrição	Nome	Nascimento	Língua Portuguesa	Raciocínio Lógico-Matemático	Conhecimentos Gerais	Legislação Específica	Conhecimentos Específicos	Nota Objetiva	Situação
552000224	Mayra Soares Piemonte	17/04/1987	12	5	5	16	38	Aprovado	
552027677	Marilu Jope Gimenes	14/05/1986	12	4	6	16	38	Aprovado	
552001878	Fernanda De Aragão Ricas Silva	13/07/1992	12	4	6	16	38	Aprovado	
552018307	Sabrina Fátima Lira Ferreira Esteves	26/11/1983	11	6	5	16	38	Aprovado	
552025862	Dejalma Ferreira Dos Santos Filho	09/12/1989	11	5	6	16	38	Aprovado	
552023460	Direli Leite Amaral	24/02/1985	11	4	7	16	38	Aprovado	
552035127	Luis Fernando Leite	15/10/1994	10	8	4	16	38	Aprovado	
552047020	Yasmine Jorge Figueiredo	07/01/1988	10	7	5	16	38	Aprovado	

552017049	Valeska E De Souza Bertoldi	11/05/1968	8	7	7	16	38	Aprovado
552015432	Renata Da Silva Leite	13/05/1995	13	7	3	15	38	Aprovado
552010730	Laura Cristina Ferreira Da Silva	07/01/1976	13	5	5	15	38	Aprovado
552014818	Thomas Santos Correa	12/10/1989	13	5	5	15	38	Aprovado
552022141	Matheus De Moraes Pinto	02/09/1994	12	7	4	15	38	Aprovado
552004262	Kely Maicon De Almeida Costa	09/10/1991	12	6	5	15	38	Aprovado
552040033	Lucas Moreira De Paula Teixeira	06/08/1994	12	6	5	15	38	Aprovado
552028645	Darley Amorim Da Silva Neves	05/06/1976	12	5	6	15	38	Aprovado
552033894	Sheila Christaline Rodrigues Moura	26/04/1984	11	8	4	15	38	Aprovado
552014481	Lais Capistrano Da Penha	29/01/1987	11	6	6	15	38	Aprovado
552045405	Fabio Dias Gomes	11/03/1985	11	5	7	15	38	Aprovado
552006369	Luciene Pereira Da Silva	17/11/1985	11	5	7	15	38	Aprovado
552030059	Ivan Tiago Lisboa	15/11/1980	11	4	8	15	38	Aprovado
552018980	Daniela Samira Leonel Nascimento Dos Reis	02/06/1983	10	5	8	15	38	Aprovado
552001780	Amanda Monteiro Albuquerque	06/04/1993	9	8	6	15	38	Aprovado
552005831	Mario Lucas Silva Camargo	01/11/1994	9	6	8	15	38	Aprovado
552019245	Tulio Souza De Sene	15/08/1995	8	7	8	15	38	Aprovado
552031535	Natalia Saraiva Cortez	14/12/1996	14	6	4	14	38	Aprovado
552034698	Larissa Costa Moraes	08/08/1996	13	5	6	14	38	Aprovado
552022759	Reginaldo Ferreira Da Silva	18/05/1983	12	6	6	14	38	Aprovado
552033899	Leonardo Da Costa Santana	18/07/1984	12	5	7	14	38	Aprovado
552007728	Dayanne Dias Da Silva Neves	16/05/1993	11	8	5	14	38	Aprovado
552023451	Willian Heringer	24/11/1986	11	7	6	14	38	Aprovado
552046623	Ana Nelly De Moura Kapteinat	17/09/1997	11	6	7	14	38	Aprovado
552030477	Sabrina Silva Lacerda	23/03/1981	10	8	6	14	38	Aprovado
552012997	Danielle Lailane De Arruda Silva	19/09/1987	10	7	7	14	38	Aprovado
552037136	Roberto Lara Camarão	25/01/1973	10	6	8	14	38	Aprovado
552046611	Mário Roos Da Silva	27/05/1983	14	6	5	13	38	Aprovado
552022838	Edson Santos Correa	14/08/1981	13	6	6	13	38	Aprovado
552004426	Matheus De Lara Arguelho	25/11/1994	13	6	6	13	38	Aprovado
552029211	Elizete Pereira Da Cruz Martins De Oliveira	27/08/1980	13	5	7	13	38	Aprovado
552002428	Natália Sifuentes De Souza	04/08/1984	12	7	6	13	38	Aprovado
552041872	Vinicius Ojeda	21/07/1989	12	7	6	13	38	Aprovado
552011395	Fabiana Fátima Prado Ribeiro	23/11/1987	12	6	7	13	38	Aprovado
552037341	Luiz Domingos Alves Barbosa Filho	01/05/1994	11	7	7	13	38	Aprovado

Assistente Administrativo

CUIABA

Inscrição	Nome	Nascimento	Língua Portuguesa	Raciocínio Lógico-Matemático	Conhecimentos Gerais	Legislação Específica	Conhecimentos Específicos	Nota Objetiva	Situação
552032314	Jheisson Franco Miranda	13/12/1993	11	6	8	13	38	Aprovado	
552010554	Vinicius Francisco Moreira Iori	05/10/1995	14	6	6	12	38	Aprovado	
552008373	Fhillyp Aleixo De Paula	27/07/1997	13	6	7	12	38	Aprovado	

552043210	George Henry Andrade Silva	04/08/1963	12	6	8	12	38	Aprovado
552026080	Tatiane Da Silva Cruz	05/02/1990	12	5	9	12	38	Aprovado
552002705	Matheus Pini	03/05/1995	11	7	8	12	38	Aprovado
552043225	Helena Gentile De Camargo	23/07/1989	14	7	6	11	38	Aprovado
552027800	Jane Caroline Maciel Da Silva	29/11/1986	13	7	7	11	38	Aprovado
552014091	Juber Leandro Penteado Marraão	25/05/1981	7	5	6	19	37	Aprovado
552007853	Francielli Cristina De Souza Arruda	29/07/1992	8	5	6	18	37	Aprovado
552017168	Rayane Oliveira Silva	01/09/1991	12	3	5	17	37	Aprovado
552035791	Sérgio Victor Rabelo Romazzini	10/04/1989	11	4	5	17	37	Aprovado
552003395	Cássio Massariol Cardoso	05/07/1993	10	6	4	17	37	Aprovado
552000369	Luciano Padilha Da Silva	11/01/1971	10	4	6	17	37	Aprovado
552044632	Ivanir Rezende Toledo	19/11/1972	10	3	7	17	37	Aprovado
552025962	Silvana Barbosa De Oliveira	18/09/1989	9	5	6	17	37	Aprovado
552024631	Joana Ferreira Neta	27/06/1981	8	5	7	17	37	Aprovado
552026495	Inéz Camargo Borges	29/10/1967	12	7	2	16	37	Aprovado
552025813	Junior Paulo Da Silva	21/03/1973	12	4	5	16	37	Aprovado
552016481	Maicon Luz Do Prado	06/07/1984	12	3	6	16	37	Aprovado
552018062	Samanta Regina De Souza	25/05/1987	11	6	4	16	37	Aprovado
552013002	Ronaldo Jobson Mendes Silva Coutinho	04/04/1985	11	4	6	16	37	Aprovado
552017459	Ana Carla Soares Naldi	30/05/1994	10	7	4	16	37	Aprovado
552034196	Daniela Laura Brandão	18/03/1977	10	6	5	16	37	Aprovado
552044144	Luiz Gabriel Righetti De Campos	06/05/1989	10	6	5	16	37	Aprovado
552005016	Gleybson Luiz Mota	09/11/1993	10	5	6	16	37	Aprovado
552034524	Edenilza De Fatima Balbino Costa	13/05/1968	10	4	7	16	37	Aprovado
552013281	Valéria Cristina Paulo De Carvalho	01/04/1988	10	4	7	16	37	Aprovado
552034964	Marcos Antonio Soares De Siqueira	04/04/1970	9	5	7	16	37	Aprovado
552031811	Mauro Da Silva Mendonça	21/11/1986	9	4	8	16	37	Aprovado
552034243	Ezequiel Matos Monteiro	23/03/1983	9	3	9	16	37	Aprovado
552027941	Natanie Cristina Neves Da Silva	23/06/1993	14	7	1	15	37	Aprovado
552001183	Natália De Amorim Dias De Arruda	25/01/1987	14	5	3	15	37	Aprovado
552015514	Alexandre Hiroaki Yokoyama	24/05/1971	13	5	4	15	37	Aprovado
552002239	Adriano Carvalho Dos Santos	11/06/1973	12	4	6	15	37	Aprovado
552021524	Maria Eduarda Pinheiro Do Carmo	19/08/1991	11	7	4	15	37	Aprovado
552015320	Dairny Aparecida Rodrigues Da Silva Oliveira	24/10/1985	11	6	5	15	37	Aprovado
552008390	Kelly Micheletti Piron	23/04/1989	11	6	5	15	37	Aprovado
552006427	Crisiele Dos Santos Pinheiro	12/07/1983	11	5	6	15	37	Aprovado

552024755	Yuri Luiz Barreto De Moraes	30/12/1992	11	5	6	15	37	Aprovado
552026236	Oreila Bispo Da Cruz	14/04/1993	11	5	6	15	37	Aprovado
552021199	Maria Fernanda Couto Pena	27/10/1995	11	4	7	15	37	Aprovado
552027990	Kristiane Mayre Da Silva Mendes Menezes	01/12/1965	11	3	8	15	37	Aprovado

Assistente Administrativo

CUIABA

Inscrição	Nome	Nascimento	Língua Portuguesa	Raciocínio Lógico-Matemático	Conhecimentos Gerais	Legislação Específica	Conhecimentos Específicos	Nota Objetiva	Situação
552025549	Fabiano Osvaldo Rodrigues	15/10/1975	11	3	8		15	37	Aprovado
552026006	Renê Ferreira Do Nascimento	09/09/1988	10	6	6		15	37	Aprovado
552037062	Luciane Moreira Leite	12/02/1983	10	4	8		15	37	Aprovado
552028346	Ana Paula Silva Camargo	05/08/1984	10	3	9		15	37	Aprovado
552008455	Marielle Campos Trassi Alves	22/12/1992	9	7	6		15	37	Aprovado
552035271	Brenda Cordeiro Lara	21/09/1992	9	6	7		15	37	Aprovado
552043015	Jacquelyne Vieira Da Silva	17/08/1985	13	5	5		14	37	Aprovado
552025036	Elaise Dornini Duarte	02/01/1990	12	6	5		14	37	Aprovado
552029654	Teofilo Vieira Dos Santos	07/03/1967	12	5	6		14	37	Aprovado
552007365	Arienne Alencar Do Prado	06/10/1981	12	5	6		14	37	Aprovado
552045736	Ana Paula Da Silva Caitano	05/07/1989	12	5	6		14	37	Aprovado
552035399	Yuri De Almeida Amorim	17/07/1995	12	5	6		14	37	Aprovado
552013818	Carolina Pereira Ribeiro	11/08/1995	12	5	6		14	37	Aprovado
552018789	Vanessa Dionizio	14/07/1986	12	4	7		14	37	Aprovado
552029735	Luis Renato Josetti Da Silva	06/07/1991	11	7	5		14	37	Aprovado
552003068	Aparecida Cristina Ferreira Vianna	09/11/1977	11	6	6		14	37	Aprovado
552041865	Eliel Souza De Oliveira	16/11/1983	11	6	6		14	37	Aprovado
552009670	Deivid Gualberto Muniz	30/01/1987	11	4	8		14	37	Aprovado
552012774	Bruna Fukasse Lima	04/05/1995	11	4	8		14	37	Aprovado
552037285	Anna Paula Da Silva Magalhães	12/12/1982	11	3	9		14	37	Aprovado
552005623	Everson Soares Figueiredo	16/10/1995	10	7	6		14	37	Aprovado
552044424	Silvine Vitoria De Almeida Franca	25/07/1987	10	6	7		14	37	Aprovado
552034208	Weksley Carreiro Da Silva	12/06/1988	10	6	7		14	37	Aprovado
552029839	Elisângela Silva Soares	15/05/1990	10	5	8		14	37	Aprovado
552028974	Simone Ferreira	02/12/1990	10	5	8		14	37	Aprovado
552038142	Key Allyson Yamamoto	15/06/1981	9	8	6		14	37	Aprovado
552005117	Julio Cesar Borges Junior	12/05/1988	8	7	8		14	37	Aprovado
552017948	Lilian Natelli Da Silva	11/11/1989	8	6	9		14	37	Aprovado
552036450	Rodrigo De Paula Rosa	24/09/1980	14	3	7		13	37	Aprovado
552006787	Polliana Menezes Dias	25/09/1984	13	8	3		13	37	Aprovado
552000476	Alessandra Helena Paro	07/05/1981	12	7	5		13	37	Aprovado
552017482	Anthony Marcel Rocha Vaz	04/04/1995	12	7	5		13	37	Aprovado
552008156	Celeste Monteiro Da Silva	26/06/1991	12	6	6		13	37	Aprovado

552030634	Renatha Mayanne Oliveira Barboza	04/04/1995	11	8	5	13	37	Aprovado
552043747	Kamila Da Silva Santana	19/06/1990	11	6	7	13	37	Aprovado
552016793	Ana Flávia De Oliveira Soares	10/07/1992	11	5	8	13	37	Aprovado
552005723	Txai Pioto Yamazaki	05/11/1990	10	7	7	13	37	Aprovado
552002066	Yara Maciel De Oliveira	05/08/1994	10	7	7	13	37	Aprovado
552015874	Jessica Yamamura Carmo	04/05/1990	10	5	9	13	37	Aprovado
552002343	Joel Abreu De Sousa	12/08/1987	8	8	8	13	37	Aprovado
552012802	Renan Barbosa Perozo	29/05/1996	12	7	6	12	37	Aprovado
552016598	Joanice Aparecida De Melo	11/11/1980	11	6	8	12	37	Aprovado
552043215	Zenildo Nunes Da Silva	15/03/1992	11	5	9	12	37	Aprovado

Assistente Administrativo**CUIABA**

Inscrição	Nome	Nascimento	Língua Portuguesa	Raciocínio Lógico-Matemático	Conhecimentos Gerais	Legislação Específica	Conhecimentos Específicos	Nota Objetiva	Situação
552035002	João Henrique Araújo De Assis	15/12/1991	10	8	7		12	37	Aprovado
552037777	Alexandre Roberto Souza Bastos	14/08/1991	9	7	9		12	37	Aprovado
552032840	Eliane Botelho De Arruda	08/04/1978	15	3	8		11	37	Aprovado
552046363	Alan Santos Arruda	26/05/1992	13	8	5		11	37	Aprovado
552032784	Ezequiel Balmant Norberto	02/06/1980	12	7	7		11	37	Aprovado
552040625	Reneu Alceu Rosler	01/12/1950	9	6	6		15	36	Aprovado
552030878	Cristiny Celis Santana	28/07/1980	9	3	5		19	36	Aprovado
552003085	Ellen Pedrosa Neves Alvarenga	12/04/1985	10	4	4		18	36	Aprovado
552015149	Alexandre Arruda Barreto	29/07/1978	7	6	5		18	36	Aprovado
552046572	Tais Fernanda Bankow	28/05/1993	7	5	6		18	36	Aprovado
552034233	Valdiléne Mota Da Silva	05/06/1973	12	6	1		17	36	Aprovado
552003560	Lenne Paula Bitencourth De Oliveira	01/01/1977	11	3	5		17	36	Aprovado
552044490	Eva Edna Maciel	23/03/1968	11	2	6		17	36	Aprovado
552012762	Monique Mattias Nunes	14/03/1990	10	5	4		17	36	Aprovado
552035258	Herbet Ribeiro Primo	05/09/1982	7	4	8		17	36	Aprovado
552026512	Gean Borges Da Silva	18/06/1972	6	6	7		17	36	Aprovado
552008733	Loraine Roberta Gonçalves De Campos	21/01/1987	12	3	5		16	36	Aprovado
552039582	Rafael Pinheiro Simoes	12/04/1988	11	5	4		16	36	Aprovado
552043644	Guilherme Vicari Vieira	10/05/1994	11	5	4		16	36	Aprovado
552022631	Igor Paulo Rodrigues Pereira	26/05/1996	11	5	4		16	36	Aprovado
552008883	Karyne Kosmiani Da Costa	26/09/1994	11	4	5		16	36	Aprovado
552032692	Marisa Raposo De Carvalho	24/02/1968	10	4	6		16	36	Aprovado
552016667	Cynthia Darcis Fuchahori	31/08/1990	9	5	6		16	36	Aprovado
552030099	Rogério Jose De Oliveira	29/05/1979	8	5	7		16	36	Aprovado
552002822	Fernanda Pereira De Souza Viana	05/01/1979	8	4	8		16	36	Aprovado
552008511	Rafael Miranda Santos	08/11/1992	7	6	7		16	36	Aprovado
552007309	Weberson Da Silva Pinho	21/08/1990	7	5	8		16	36	Aprovado
552019465	Josiane Amaral Dos Santos	18/12/1986	11	6	4		15	36	Aprovado
552033489	Yarla Christie Schmaedecke	07/01/1994	11	6	4		15	36	Aprovado
552025740	Cleverson Luiz Guedes Oliveira	15/03/1994	11	6	4		15	36	Aprovado
552031318	Cristiane Pereira De Barros	22/05/1992	11	3	7		15	36	Aprovado
552014533	Otacílio Valentin Da Matta Gomes	14/02/1968	10	4	7		15	36	Aprovado
552031790	Arthur Batista Alves Moura	05/09/1998	10	4	7		15	36	Aprovado

552017003	Ronaldo Ferreira Fernandes Junior	05/09/1983	10	3	8		15	36	Aprovado
552040177	Douglas De Souza Lima	17/11/1984	9	5	7		15	36	Aprovado
552038419	Higor Moreira De Paula Silva	26/10/1989	8	7	6		15	36	Aprovado
552001179	Renato Dourado Dos Santos	07/06/1985	8	5	8		15	36	Aprovado
552002628	Edson Junior Figueiredo Mendes	13/11/1995	7	6	8		15	36	Aprovado
552025984	Telcio Gonçalves De Queiroz	06/11/1970	6	8	7		15	36	Aprovado
552035168	Alex Chaves Almeida	31/08/1991	6	8	7		15	36	Aprovado
552014282	Tatiana Leal Da Costa	16/09/1987	13	3	6		14	36	Aprovado
552022904	Laíce Gomes Trajano	16/12/1991	12	6	4		14	36	Aprovado
552006115	Emili Mariana Teles Ojeda	26/06/1993	11	6	5		14	36	Aprovado

Assistente Administrativo**CUIABA**

Inscrição	Nome	Nascimento	Língua Portuguesa	Raciocínio Lógico-Matemático	Conhecimentos Gerais	Legislação Específica	Conhecimentos Específicos	Nota Objetiva	Situação
552045257	Amaury Martins Flores	23/07/1984	11	5	6		14	36	Aprovado
552035184	Simone De Moura Mello	21/06/1989	11	5	6		14	36	Aprovado
552029150	Victor Guilherme Pereira Da Costa E Silva	20/01/1997	11	5	6		14	36	Aprovado
552018605	Trícia Thommen Maciel	20/06/1981	11	4	7		14	36	Aprovado
552032862	Paulo Sales Ferreira	30/10/1985	11	4	7		14	36	Aprovado
552017209	Pâmela Fidelis Passos	14/04/1989	11	4	7		14	36	Aprovado
552002437	Paulo Roberto De Arruda	07/06/1978	10	6	6		14	36	Aprovado
552003461	Tiago José Santos Meneguucci	12/08/1991	10	6	6		14	36	Aprovado
552043004	Alexandre Meira Fontes Da Silva	25/08/1989	9	8	5		14	36	Aprovado
552003777	Elisângela Maria De Amorim	02/04/1973	9	5	8		14	36	Aprovado
552021588	Wellton Viegas Da Silva	14/12/1987	8	8	6		14	36	Aprovado
552030307	Katia Regina Da Silva Soster	07/06/1988	13	6	4		13	36	Aprovado
552046574	Sâmara Sintya Santos Bitencorth	21/05/1991	13	6	4		13	36	Aprovado
552013524	Stephanie Silva Bernardes Monteiro	18/06/1995	13	5	5		13	36	Aprovado
552046088	Sônia Soares Mendes	23/02/1981	12	6	5		13	36	Aprovado
552032876	Thelma Vinha Bittar Teodoro	25/05/1982	12	5	6		13	36	Aprovado
552046687	Pamela Cristoni	12/08/1985	12	4	7		13	36	Aprovado
552029132	Ailton Floriano Souza Serra	31/03/1981	12	3	8		13	36	Aprovado
552022572	Francisco Charles Dantas Reis	28/06/1975	11	6	6		13	36	Aprovado
552043981	Daniele Neis	05/11/1977	11	6	6		13	36	Aprovado
552031901	Rafael Marques De Mendonça	04/02/1984	11	6	6		13	36	Aprovado
552025456	Solange Vidal De Moraes Neves	28/04/1967	11	4	8		13	36	Aprovado
552021529	Kamilla Kassarburg	16/08/1993	10	8	5		13	36	Aprovado
552043359	Rodrigo De Oliveira Garcia Salinas	06/04/1994	10	6	7		13	36	Aprovado
552017344	Andréia Carvalho Costa Silva	01/02/1982	10	5	8		13	36	Aprovado
552013105	Leandro Pereira Leite Dauria	17/08/1989	10	5	8		13	36	Aprovado

552045042	Rafael Perin Dos Reis	06/09/1994	10	5	8	13	36	Aprovado
552028583	Luan Mauricio Da Silva Queiroz	30/06/1995	10	5	8	13	36	Aprovado
552000587	Simone Santos De Jesus	17/04/1989	9	8	6	13	36	Aprovado
552042993	Adriana Molon Vilela Boer	19/12/1974	9	6	8	13	36	Aprovado
552046450	Bianca Santos De Melo	19/08/1987	14	5	5	12	36	Aprovado
552046208	Raquel Dias De Barros	24/12/1992	13	7	4	12	36	Aprovado
552020853	Natan Carvalho De Barros Taques	18/05/1996	12	7	5	12	36	Aprovado
552021181	Izabel Karoline Silva Belizario	04/04/1989	12	6	6	12	36	Aprovado
552044240	Izidorio Henrique Pereira Martins	22/07/1991	12	6	6	12	36	Aprovado
552046552	Robson Ricardo Taques Dos Santos	18/07/1992	12	6	6	12	36	Aprovado
552005849	Charton De Almeida Moreira	22/07/1987	11	6	7	12	36	Aprovado
552040780	Luiz Fernando Ballen Oro	11/07/1985	11	5	8	12	36	Aprovado
552026583	Joyce Pedroso	03/06/1984	10	8	6	12	36	Aprovado
552019753	Delvid De Almeida Padilha Da Silva	07/05/1987	10	8	6	12	36	Aprovado
552035567	Fabiane Tamara Rossi	08/10/1983	10	7	7	12	36	Aprovado
552035230	Felipe Dos Santos Boa Sorte	15/11/1997	14	6	5	11	36	Aprovado
552039573	Maria Aparecida Ferreira Da Silveira	16/07/1978	13	6	6	11	36	Aprovado

Assistente Administrativo

CUIABA

Inscrição	Nome	Nascimento	Língua Portuguesa	Raciocínio Lógico-Matemático	Conhecimentos Gerais	Legislação Específica	Conhecimentos Específicos	Nota Objetiva	Situação
552018460	Halanna Seles Barreto De Campos	01/07/1994	13	4	8		11	36	Aprovado
552025919	Gabriel Henrique Tavares	19/02/1995	12	6	7		11	36	Aprovado
552005155	Allan Rocha Ductra Ribeiro	15/12/1981	14	5	9		8	36	Aprovado
552043971	Dilma Priscila Ramos Dos Santos	10/07/1954	10	4	8		13	35	Aprovado
552007742	Janine Jung Alves Correa Dos Santos	21/07/1978	8	2	6		19	35	Aprovado
552021154	Christian Borchardt Junior	01/09/1983	8	6	3		18	35	Aprovado
552022410	Nadim Ferreira Banna	21/04/1980	8	4	5		18	35	Aprovado
552028669	Wender Luis Da Silva Muzzi	17/02/1984	7	6	5		17	35	Aprovado
552027829	Regiane Oliveira Da Silva De Souza	25/03/1984	12	3	4		16	35	Aprovado
552016305	Robson Rodrigues Junior	29/06/1993	11	4	4		16	35	Aprovado
552021200	Rafael Penha Lemos	12/10/1992	10	4	5		16	35	Aprovado
552011660	Anny Cleise Aparecida Silva Gonçalves	24/11/1993	10	4	5		16	35	Aprovado
552030938	Ana Paula Castro Alves	21/07/1983	10	3	6		16	35	Aprovado
552033976	Ediney De Oliveira Matos	26/10/1966	8	5	6		16	35	Aprovado
552014281	Walquiria Aparecida Alexandre Da Silva	24/10/1990	7	3	9		16	35	Aprovado
552007802	Marília Emanuelly Convoisier De Figueiredo	18/11/1990	12	4	4		15	35	Aprovado

552010499	Najela Aparecida De Oliveira	15/10/1992	11	6	3		15	35	Aprovado
552026002	Suellen De Andrade E Silva	11/09/1989	11	5	4		15	35	Aprovado
552041849	André Rodrigues Santanna	23/06/1990	11	5	4		15	35	Aprovado
552008727	Ana Paula Pires Ribeiro	22/06/1995	11	4	5		15	35	Aprovado
552032819	Ewerton Gustavo Duarte Ferreira	09/11/1992	10	6	4		15	35	Aprovado
552041012	Maria Juciane Moura	18/07/1965	10	4	6		15	35	Aprovado
552019667	Camila De Souza Bruno	12/11/1990	10	4	6		15	35	Aprovado
552046020	Renata Cristine Martins Neves	12/06/1997	10	4	6		15	35	Aprovado
552030492	Melina Vaz Araujo	29/04/1988	9	8	3		15	35	Aprovado
552014155	Helem Priscila Ribeiro Souza	17/12/1988	9	5	6		15	35	Aprovado
552030310	Adilson Miranda Godoy	21/09/1968	9	4	7		15	35	Aprovado
552033297	Cezar Gonçalves Dos Santos	28/08/1988	8	6	6		15	35	Aprovado
552046486	Julia Maria Vicente	23/11/1979	7	5	8		15	35	Aprovado
552020306	Adriana De Oliveira Souza	06/09/1991	13	5	3		14	35	Aprovado
552017450	Salwa Mayara De Almeida Guilherme	27/02/1992	13	3	5		14	35	Aprovado
552028920	Honório Eduardo Hintze	11/08/1957	12	5	4		14	35	Aprovado
552037363	Rogério Dos Santos Mendes	28/09/1992	12	5	4		14	35	Aprovado
552032247	Solange Dos Santos Atílio	02/04/1979	11	7	3		14	35	Aprovado
552043734	José Júnior Da Silva	27/11/1987	11	7	3		14	35	Aprovado
552013561	Adriele Da Rosa Torres	11/10/1996	11	6	4		14	35	Aprovado
552026926	Luzinete Juliana Da Silva	15/11/1979	11	4	6		14	35	Aprovado
552037301	Dayanne Darlin Rondon Pereira	19/02/1993	10	7	4		14	35	Aprovado
552006152	Benice Pereira De Magalhães Silva	24/03/1969	10	6	5		14	35	Aprovado
552044187	Helson Gonçalves Rosa Da Costa	18/04/1987	10	6	5		14	35	Aprovado
552027759	Pedro Henrique Alves De Souza	30/06/1993	10	6	5		14	35	Aprovado
552027434	Lucilene Antonia Do Espirito Santo	12/06/1963	10	5	6		14	35	Aprovado
552017041	Monica Regina Xavier De Oliveira	02/04/1989	10	5	6		14	35	Aprovado

Assistente Administrativo

CUIABA

Inscrição	Nome	Nascimento	Língua Portuguesa	Raciocínio Lógico-Matemático	Conhecimentos Gerais	Legislação Específica	Conhecimentos Específicos	Nota Objetiva	Situação
552032894	Eliane De Andrade	17/01/1995	10	5	6		14	35	Aprovado
552009088	Daniele Teixeira De Jesus	31/12/1989	10	4	7		14	35	Aprovado
552036575	Fernanda Moreira Holland Pedroza	14/03/1990	10	3	8		14	35	Aprovado
552026363	Ana Paula De Jesus Netto Curado	21/01/1983	9	6	6		14	35	Aprovado
552021895	Anna Paula Amaral Freitas	15/05/1987	9	6	6		14	35	Aprovado
552025579	Danilo Luis Souza Paiva	27/01/1990	9	6	6		14	35	Aprovado
552027847	Vitor Hugo Medina Dos Passos Souza	11/04/1995	9	6	6		14	35	Aprovado

552027794	Andressa Carla Fernandes Lemes	07/12/1996	9	6	6	14	35	Aprovado
552017194	Pollyana Dos Santos Silva	26/06/1987	9	5	7	14	35	Aprovado
552004122	Marciel Da Silva Sousa	13/09/1987	9	4	8	14	35	Aprovado
552000026	Rodrigo Camargo Dos Santos	12/12/1989	8	6	7	14	35	Aprovado
552008801	Jorge Luis Moreira Boneso	17/10/1981	7	5	9	14	35	Aprovado
552003843	Oscalino Pereira De Oliveira	18/10/1962	6	7	8	14	35	Aprovado
552018054	Thais Oliveira Alves	29/12/1992	14	4	4	13	35	Aprovado
552044492	Edete Ines Richtic	16/03/1980	13	5	4	13	35	Aprovado
552021926	Elen Carla Campos Da Silva	23/08/1989	13	5	4	13	35	Aprovado
552034083	Kelly Chris-thine Telles Pedroso Da Silva	09/04/1985	11	6	5	13	35	Aprovado
552026054	Jefferson Vinicius Buscarioli	26/03/1988	11	6	5	13	35	Aprovado
552031379	Mariana Cristina Ghiselle Zacarias Taques	24/09/1979	11	5	6	13	35	Aprovado
552039212	Camila Silva De Almeida Campo	05/02/1993	11	5	6	13	35	Aprovado
552032736	Paola Reis Lacerda De Barros	20/01/1997	11	4	7	13	35	Aprovado
552004582	Lucrecia Borges Goncalves	17/03/1979	11	3	8	13	35	Aprovado
552018921	Ana Cristina Silva Dos Santos	08/02/1984	10	8	4	13	35	Aprovado
552019884	Guilherme Augusto Da Silva	27/12/1983	10	6	6	13	35	Aprovado
552024750	Amarillis Gobate Berne Pinheiro	15/04/1989	10	6	6	13	35	Aprovado
552022690	Aline Campos Frage	29/03/1990	10	6	6	13	35	Aprovado
552031903	Ildioneite Paula Campos	13/04/1959	10	5	7	13	35	Aprovado
552031339	Kayse Avelina De Azevedo Goncalves	11/02/1998	10	5	7	13	35	Aprovado
552009118	Robson Nunes Da Silva	17/10/1990	10	4	8	13	35	Aprovado
552011295	Pablo Fernandes De Carvalho	16/04/1986	9	7	6	13	35	Aprovado
552033193	Glauber Célio Carvalho Silva	19/11/1968	9	6	7	13	35	Aprovado
552037656	Daniel Louro Castro Teixeira	05/07/1989	9	6	7	13	35	Aprovado
552038929	Flávio Campos Fontoura	16/09/1977	9	5	8	13	35	Aprovado
552001421	Thayse Wersel Mattos	20/11/1988	9	5	8	13	35	Aprovado
552030675	George Lucas De Arruda Godoy	15/04/1993	8	8	6	13	35	Aprovado
552023248	Robson Rodrigues De Oliveira	06/04/1984	8	6	8	13	35	Aprovado
552027737	Ingrid Daine Vieira	25/05/1997	15	5	3	12	35	Aprovado
552034840	Meiriany Cristina Da Silva Borges	17/05/1989	12	6	5	12	35	Aprovado
552043311	Darthin Arthur Cardoso Teixeira	28/07/1995	11	7	5	12	35	Aprovado
552027947	Thiago Pimenta Ferreira	06/09/1980	11	6	6	12	35	Aprovado
552013514	João Lucas Oroski Infantino	18/04/1994	11	5	7	12	35	Aprovado
552042425	Ariana Pamela Nunes De Matos	08/03/1997	11	5	7	12	35	Aprovado
552036301	Carlos Italo Santana	24/03/1991	10	8	5	12	35	Aprovado

Assistente Administrativo

CUIABA

Inscrição	Nome	Nascimento	Língua Portuguesa	Raciocínio Lógico-Matemático	Conhecimentos Gerais	Legislação Específica	Conhecimentos Específicos	Nota Objetiva	Situação
552002940	Maria Silene Dos Santos	06/03/1981	10	6	7		12	35	Aprovado
552006889	Felipe Duarte De Figueiredo	04/07/1994	10	6	7		12	35	Aprovado
552043856	Luciane Comossato Marega	05/08/1977	10	5	8		12	35	Aprovado
552039709	Rodrigo Go-doy Silva	15/07/1987	9	6	8		12	35	Aprovado
552006472	Elismara Bigoni Alves Dos Santos	17/06/1988	13	4	7		11	35	Aprovado
552022870	Mateus Nonato Da Silva	05/10/1995	12	4	8		11	35	Aprovado
552037002	Stan Rogger Baicere Da Silva	22/05/1996	11	7	6		11	35	Aprovado
552000701	Marcos Fernando De Oliveira	07/03/1992	11	5	8		11	35	Aprovado
552005491	Melissa Paula De Oliveira	23/02/1979	10	7	7		11	35	Aprovado
552004359	Renato Dias Ferreira	29/03/1993	9	7	8		11	35	Aprovado
55203765	Leticia Monteiro Amarante	19/09/1988	8	7	9		11	35	Aprovado
552028926	Cleiton Antonio Galindo	04/12/1991	14	7	4		10	35	Aprovado
552045444	Renato Cristiano Siqueira Prestes	16/05/1990	13	8	4		10	35	Aprovado
552003365	Jonathan Rodrigo De Carvalho	23/12/1981	13	7	5		10	35	Aprovado
552028681	Felipe Augusto Ribeiro De Souza	12/11/1992	13	6	6		10	35	Aprovado
552000321	Olivio Zanovello Neto	08/10/1989	13	5	8		9	35	Aprovado - PcD

Assistente de Gabinete

ALTA FLORESTA

Inscrição	Nome	Nascimento	Língua Portuguesa	Raciocínio Lógico-Matemático	Conhecimentos Gerais	Legislação Específica	Conhecimentos Específicos	Nota Objetiva	Situação
552033559	Alana Tauane Freires Livi	16/06/1997	11	7	8		17	43	Aprovado
552031090	Rogério Massahiro Masasi	04/01/1972	13	6	7		15	41	Aprovado
552042076	Mateus José Tiago Lopes Mussi	22/05/1995	15	6	9		11	41	Aprovado
552011600	Ludmyla Caetano	15/09/1993	12	5	7		14	38	Aprovado
552035856	Dieyme De Oliveira Lima	07/04/1987	12	8	6		12	38	Aprovado
552003427	Oldair Provenzi	12/03/1977	9	5	7		16	37	Aprovado
552045835	Bruna Da Silva Taques	07/04/1993	13	6	3		15	37	Aprovado
552039827	Cleomar Spiller Mesquita	16/01/1974	11	3	9		14	37	Aprovado
552022502	Patricia Zapellini Corti	01/05/1995	9	7	7		14	37	Aprovado
552013266	Marcos Francisco Dos Santos	24/10/1981	12	6	6		12	36	Aprovado
552025117	Leidiane Dos Santos De Melo	15/04/1991	9	5	6		15	35	Aprovado
552024449	Isabelli Cristina Magalhaes Rocha Costa Santos	03/03/1990	12	6	5		12	35	Aprovado

Assistente de Gabinete

BARRA DO GARCAS

Inscrição	Nome	Nascimento	Língua Portuguesa	Raciocínio Lógico-Matemático	Conhecimentos Gerais	Legislação Específica	Conhecimentos Específicos	Nota Objetiva	Situação
552017238	Paulo Fernando Do Nascimento Lima	02/03/1989	13	8	4		17	42	Aprovado
552031746	Luiz Paulo Carrizo Machado	19/09/1994	13	6	5		17	41	Aprovado
552037917	Fabio Moreira Da Silva	10/02/1984	13	7	5		15	40	Aprovado

552040874	Eduardo Silva Freitas	12/07/1991	12	5	6	16	39	Aprovado
552024880	Roselly Gonzaga Matos	28/01/1984	9	6	9	15	39	Aprovado
552045988	Marcelo De Siqueira E Silva	10/06/1986	10	5	7	16	38	Aprovado
552023759	Laiassa De Sousa Santos Neves	20/02/1987	14	5	4	15	38	Aprovado
552032652	Kellvis Maranhão Araujo	15/10/1994	12	6	5	15	38	Aprovado
552032724	Rhedsuha Alves Araujo Souza	28/04/1995	9	5	5	18	37	Aprovado
552046879	Marina Varjão Fortes	18/09/1989	9	2	8	18	37	Aprovado
552029681	Jessica Fernanda Messias Barbosa	06/04/1991	12	5	4	16	37	Aprovado
552026930	Erlan Lima Milhomem	17/10/1988	10	6	5	16	37	Aprovado
552043045	Viviane Vergilio Greff Machado	19/06/1977	10	5	6	16	37	Aprovado
552043940	Juliany Cristiny Caelano	02/06/1995	11	4	4	17	36	Aprovado
552036180	Raissa Cristine Rodrigues Das Neves Ribeiro	22/01/1990	9	6	7	14	36	Aprovado
552016679	Lila Ananda Esteves Medina	31/07/1989	13	4	7	12	36	Aprovado
552034912	Marlize Schimanko	21/11/1972	9	8	7	12	36	Aprovado
552031440	Ykaro Haniel Alves De Oliveira Liba	20/01/1994	11	6	3	15	35	Aprovado
552044496	Karina Sasso Fernandes	16/08/1992	10	5	5	15	35	Aprovado
552020451	Jubicleia Alves Barros	28/06/1978	9	6	5	15	35	Aprovado
552009798	Maria Isabelle Silva De Arruda	18/03/1992	13	4	4	14	35	Aprovado
552034386	Wiviany De Oliveira Hilário Ribeiro	06/12/1994	12	5	4	14	35	Aprovado
552026562	Adriane Adalber Oliveira Gomes Leite	10/06/1991	11	6	4	14	35	Aprovado
552027591	Karine Moraes Da Silva	30/03/1997	10	7	4	14	35	Aprovado

Assistente de Gabinete

CACERES

Inscrição	Nome	Nascimento	Língua Portuguesa	Raciocínio Lógico-Matemático	Conhecimentos Gerais	Legislação Específica	Conhecimentos Específicos	Nota Objetiva	Situação
552037576	Tiago Paliosa	30/04/1995	15	6	9		17	47	Aprovado
552017433	Danilo Gonçalves Belo	18/06/1985	13	9	9		15	46	Aprovado
552006075	Daniel Bretas Fernandes	23/05/1985	13	7	10		15	45	Aprovado
552017695	Gabriela Saldanha	29/09/1994	14	6	8		16	44	Aprovado
552028131	Camila Gonzaga Vanini	07/12/1994	12	5	7		19	43	Aprovado
552035857	Gabriel Barbosa Dos Santos	03/11/1992	11	7	6		19	43	Aprovado
552023102	Jefferson Kleber De Oliveira	27/12/1986	11	6	7		19	43	Aprovado
552022292	Kamilla Gomes Frade	19/09/1995	16	3	8		16	43	Aprovado
552036552	Luiz Henrique Venancio De Alcantara	30/07/1993	12	6	7		17	42	Aprovado
552017274	Danielle Dos Santos Holanda Rosa	11/02/1984	13	5	4		19	41	Aprovado
552046000	Zilene Nayara De Almeida Martins	19/12/1994	13	7	5		16	41	Aprovado
552018345	João Manuel Duarte Ribeiro	05/07/1991	11	8	7		15	41	Aprovado
552042567	Eliel Alves Silva	01/06/1995	11	8	7		15	41	Aprovado
552044383	Otávio Henrique Coelho Assuncao	07/07/1992	7	7	8		18	40	Aprovado
552009465	Elifas Da Silva Santos	22/08/1993	13	7	5		15	40	Aprovado

552033275	Nathally Carolina Alcantara Lima	03/02/1997	10	6	6		17	39	Aprovado
552034872	Rederson Jacobina Da Silva	20/04/1989	10	7	6		16	39	Aprovado
552014563	Robson Barbosa De Araujo	19/05/1993	10	6	7		16	39	Aprovado
552023123	Luciano Folle De Laia	14/10/1993	11	6	7		15	39	Aprovado
552027848	Adson Gabriel Rodrigues Freitas De Arruda	21/08/1996	11	6	7		15	39	Aprovado
552035861	Henrique Possavatz	30/08/1992	9	9	7		14	39	Aprovado
552022539	Anne Karoline Do Nascimento Pereira Pinto	10/03/1994	13	6	7		13	39	Aprovado
552035502	Reinaldo Cebalho Ferreira	04/03/1983	13	7	7		12	39	Aprovado
552035674	Nilvanete Mendes De Oliveira	19/04/1989	9	7	5		17	38	Aprovado
552030432	Rosiane Martins Cardoso	06/10/1979	12	4	8		14	38	Aprovado
552036421	Nicolle Christie Miranda Barbosa	17/11/1995	14	5	6		13	38	Aprovado
552015104	Angela Vanessa Da Silva Leite	12/07/1995	13	4	8		13	38	Aprovado
552008805	Jacqueline Rodrigues Araujo Silva	09/04/1984	13	4	4		16	37	Aprovado
552005305	Gabriela Nobrega Abreu	07/12/1985	8	6	7		16	37	Aprovado
552028530	Edna Maria Da Silva Assunção De Araujo	09/01/1975	14	2	6		15	37	Aprovado
552045450	Kesle Nadiene Cordeiro Dantas	26/09/1992	11	3	8		15	37	Aprovado
552015312	Everson Pedro Correia Maciel	29/06/1993	12	6	5		14	37	Aprovado
552032080	Raul Camilo Guimarães Garcia	28/10/1986	12	5	6		14	37	Aprovado
552043864	Rosana Aparecida Gervazoni	04/08/1986	14	6	7		10	37	Aprovado
552017566	Bárbara Dalmolin Simon	31/10/1992	10	5	6		15	36	Aprovado
552016644	Camila Malcher Cardozo De Oliveira	16/08/1996	9	6	7		14	36	Aprovado
552038513	Adriano Benedito Gertrudes Da Silva	12/02/1992	12	5	6		13	36	Aprovado
552023790	Ana Paula Da Silva Santos	26/01/1996	8	8	7		13	36	Aprovado
552016772	Daniele Rodrigues Garcia	19/01/1987	11	6	7		12	36	Aprovado
552032796	Jarciel Domingues São Bernardo	09/02/1995	9	3	6		17	35	Aprovado
552041430	Rita Kezia Gomes Maia	23/10/1992	11	4	4		16	35	Aprovado
552009192	Jéssika Dayane De Melo Sanches	29/03/1994	14	4	2		15	35	Aprovado
552018079	Cleiton Aires Bella	01/03/1987	12	4	4		15	35	Aprovado

Assistente de Gabinete

CACERES

Inscrição	Nome	Nascimento	Língua Portuguesa	Raciocínio Lógico-Matemático	Conhecimentos Gerais	Legislação Específica	Conhecimentos Específicos	Nota Objetiva	Situação
552033786	Eduardo Luiz Spada	10/09/1992	12	2	7		14	35	Aprovado
552041178	Thiago Motta Da Silva	11/09/1992	11	4	6		14	35	Aprovado
552036647	Richel Aparecido Ferraz Da Silva	08/10/1985	10	4	7		14	35	Aprovado
552017565	João Gonçalo Do Nascimento	20/10/1986	8	6	7		14	35	Aprovado
552022763	Rafael Leandro Da Silva	11/07/1995	12	6	4		13	35	Aprovado

552005207	Alain Adriano Franco Dos Santos	10/03/1995	10	7	5	13	35	Aprovado
552045170	Rosinei Brunelli	12/03/1980	10	5	7	13	35	Aprovado
552014492	Dejenane Maqueli Freitas De Oliveira	04/09/1983	9	7	6	13	35	Aprovado
552031125	Wander Mendes Martins	12/10/1990	11	3	9	12	35	Aprovado
552029229	Michel Yoshikazu Sato	12/05/1988	11	8	6	10	35	Aprovado

Assistente de Gabinete**CUIABA**

Inscrição	Nome	Nascimento	Língua Portuguesa	Raciocínio Lógico-Matemático	Conhecimentos Gerais	Legislação Específica	Conhecimentos Específicos	Nota Objetiva	Situação
552028832	João Vitor Ferreira	06/02/1994	15	8	10	17	50	Aprovado	
552015730	Marcella Barradas	24/03/1997	15	8	8	18	49	Aprovado	
552028171	João Paulo Maia Oliveira	13/03/1989	13	9	9	18	49	Aprovado	
552030381	Lucas Boscioni Bearsi	25/02/1992	16	9	8	16	49	Aprovado	
552038657	Isabela Mattoso	04/07/1992	16	6	7	19	48	Aprovado	
552002862	Bruna Kettle Melo Dos Santos	18/08/1993	13	8	7	19	47	Aprovado	
552032593	Emerson Dos Santos Weber	17/07/1989	13	6	9	19	47	Aprovado	
552014243	Alice Gomes Pacheco	24/11/1992	15	7	9	16	47	Aprovado	
552028696	Hugo Brandão Rosa	21/03/1994	15	8	9	15	47	Aprovado	
552040681	Murilo Sales Moraes Chimenos	16/10/1994	12	8	6	20	46	Aprovado	
552006647	Andressa Mirelli Monçale	04/04/1991	16	6	5	19	46	Aprovado	
552033642	Luciano Araujo Nascimento	17/01/1990	13	7	8	18	46	Aprovado	
552007474	Aline Regina Santana De Carvalho	31/03/1997	14	7	8	17	46	Aprovado	
552036195	Viviane Aparecida De Souza Melegari	24/09/1993	15	6	9	16	46	Aprovado	
552041141	Jacqueline Bittencourt Marques	13/11/1985	14	9	9	14	46	Aprovado	
552037924	Juliete Cristina Hilario Ribeiro	04/08/1989	14	3	9	19	45	Aprovado	
552020369	Priscylla Crislyanne De Pinho Herane Müller	01/06/1990	14	7	6	18	45	Aprovado	
552019149	Tania Aparecida Dos Santos Andrade	16/11/1982	14	4	9	18	45	Aprovado	
552000805	Ildmar Botelho Da Costa Campos	03/12/1994	11	9	8	17	45	Aprovado	
552020963	Stela Oliveira Da Silva	17/05/1994	14	8	7	16	45	Aprovado	
552031302	Luiz Eduardo De Almeida Rodrigues	26/10/1991	13	8	9	15	45	Aprovado	
552022192	Pâmela Dier Biolchi	18/04/1997	14	9	8	14	45	Aprovado	
552025011	Rodrigo Dileon Malheiros Camargo	15/08/1991	11	6	7	20	44	Aprovado	
552020592	Murilo Monteiro Uratani	02/11/1979	12	7	7	18	44	Aprovado	
552032892	Selma De Almeida Duarte	21/08/1978	16	7	4	17	44	Aprovado	
552000964	Ednaldo Miranda Pereira	29/09/1979	14	5	8	17	44	Aprovado	
552022001	Gilla Amaral	27/07/1983	13	7	7	17	44	Aprovado	
552030979	Sarah Da Silva Soares	28/12/1989	16	6	6	16	44	Aprovado	
552028215	Alessandra Gomes Vieira	23/05/1989	15	6	7	16	44	Aprovado	
552030372	Wesley Sebastiao Silva	17/08/1994	15	5	8	16	44	Aprovado	
552014804	Verônica Katia De Oliveira	24/04/1994	14	6	8	16	44	Aprovado	
552032525	Mariana De Carvalho Rodrigues	06/06/1985	13	7	8	16	44	Aprovado	

552015140	Jadilton Araujo Santana	27/10/1986	13	6	9	16	44	Aprovado
552030985	Dimas Cesar Da Silva Ferreira	11/06/1985	16	7	8	13	44	Aprovado
552031350	Thyago De Oliveira Godinho	17/03/1993	15	7	9	13	44	Aprovado
552022083	Henrique Koberstein Moreira Da Silva	30/09/1989	10	4	8	21	43	Aprovado
552040341	Rafael Matos De Lima	22/10/1986	11	8	4	20	43	Aprovado
552025624	Aline Barbosa Alves	28/05/1991	15	4	5	19	43	Aprovado
552002523	Kelly Flores Sampaio	12/06/1984	12	4	8	19	43	Aprovado
552032983	Carla Antunes Pereira De Brito	24/12/1980	14	4	7	18	43	Aprovado
552014598	Carlos Henrique Ghorzi	28/05/1981	13	7	5	18	43	Aprovado
552023690	Fernanda De Lima Silva	12/01/1991	12	7	6	18	43	Aprovado
552032958	Guilherme Wilyam Reis Miotto	05/03/1990	10	8	7	18	43	Aprovado

Assistente de Gabinete**CUIABA**

Inscrição	Nome	Nascimento	Língua Portuguesa	Raciocínio Lógico-Matemático	Conhecimentos Gerais	Legislação Específica	Conhecimentos Específicos	Nota Objetiva	Situação
552026529	Fabio Yamamura Bueno	15/09/1989	14	7	5	17	43	Aprovado	
552024959	Kamila Fernanda Daghatti	31/10/1991	14	7	5	17	43	Aprovado	
552003236	Edivanilson Rosa Rodrigues	15/02/1974	10	8	8	17	43	Aprovado	
552023013	Fabiana Alves Dos Santos	13/05/1983	16	6	5	16	43	Aprovado	
552022482	Bruno Campos Barbosa	12/09/1987	14	7	6	16	43	Aprovado	
552043093	Claudia Da Silva Pedreira	19/03/1963	13	7	7	16	43	Aprovado	
552003919	Marcelo Oliveira Kiesqui	27/02/1990	13	7	7	16	43	Aprovado	
552001280	Graziano Farias De Souza	01/07/1983	15	6	7	15	43	Aprovado	
552025148	Laura Elize Correa Bussiki	19/03/1988	13	7	8	15	43	Aprovado	
552005742	Isabel Cristina Gomes Almeida	16/04/1991	13	7	8	15	43	Aprovado	
552003605	Adriana Rocha Malhado	05/03/1993	13	7	8	15	43	Aprovado	
552005275	Marlon Pereira Rodrigues	18/02/1994	11	8	9	15	43	Aprovado	
552037318	Bianca Soares Oliveira Maia	05/11/1992	15	6	8	14	43	Aprovado	
552026775	Victor Santos Da Silva	15/03/1996	15	8	7	13	43	Aprovado	
552041929	Gilbson Zarezocolê Arury	19/09/1976	7	6	8	21	42	Aprovado	
552009023	Erica Martins Da Cunha	28/06/1990	7	6	8	21	42	Aprovado	
552026710	Rudson Cesar Rodrigues De Andrade	04/01/1988	11	5	6	20	42	Aprovado	
552035939	Wender Vinicius Evangelista Da Silva	26/05/1993	13	4	6	19	42	Aprovado	
552002927	Silvio Junior Vachetini Bononi	17/09/1984	12	6	5	19	42	Aprovado	
552040675	Augusto Cesar Freitas Nunes	21/09/1991	11	6	6	19	42	Aprovado	
552009279	Lunna Krishna Bastos Ramos Ferraz	19/07/1990	13	5	6	18	42	Aprovado	
552012982	Magno Ferreira Berbel	23/03/1995	10	7	7	18	42	Aprovado	
552003662	Matheus Henrique Freire De Amorim	30/03/1994	15	5	5	17	42	Aprovado	
552007584	Michele Jacqueline Da Silva Medeiro	03/08/1978	12	5	8	17	42	Aprovado	

552004084	Alesson Kallyo Dos Santos Dias	16/05/1994	11	7	7	17	42	Aprovado
552011307	Misael Jonathan Ribeiro	03/07/1996	10	6	9	17	42	Aprovado
552041806	Jessica Carvalho Magalhães Freitas	04/02/1993	14	6	6	16	42	Aprovado
552037872	Douglas Da Silva Gomes	21/11/1993	14	5	7	16	42	Aprovado
552025273	Waleson Junior Pereira De Souza	14/01/1996	12	6	8	16	42	Aprovado
552012712	Edine Guerra Gomes	30/05/1992	11	7	8	16	42	Aprovado
552010974	Ana Carolina Cavalcanti De Oliveira	17/06/1995	11	6	9	16	42	Aprovado
552031668	Gabriel Soares Dos Santos	20/07/1993	14	6	7	15	42	Aprovado
552046121	Armando Antonio Santana Salioni	05/02/1992	13	8	6	15	42	Aprovado
552007231	Carlos Eduardo Gonçalves Metran	03/07/1979	13	7	7	15	42	Aprovado
552037598	Henrique Elias Pedroso De Barros Albuquerque	14/05/1993	12	8	7	15	42	Aprovado
552001118	Pâmela Penha	06/08/1987	12	7	8	15	42	Aprovado
552007553	Jefferson Thomas Carmona	23/02/1984	13	7	8	14	42	Aprovado
552016675	Mariana Levanti Azeixes Kersting Roque	25/05/1995	14	8	7	13	42	Aprovado
552037005	Naldson Ramos Da Costa Júnior	01/05/1978	13	8	8	13	42	Aprovado
552036006	Paulo Vinícius De Oliveira Tárco	01/08/1990	13	5	4	19	41	Aprovado
552002806	João Carlos Santos De Almeida	08/10/1961	11	7	4	19	41	Aprovado
552037515	Ana Paula Grassi	18/05/1983	11	7	4	19	41	Aprovado
552002697	Paula Cristina Caputi De Souza	26/02/1996	11	4	8	18	41	Aprovado

Assistente de Gabinete

CUIABA

Inscrição	Nome	Nascimento	Língua Portuguesa	Raciocínio Lógico-Matemático	Conhecimentos Gerais	Legislação Específica	Conhecimentos Específicos	Nota Objetiva	Situação
552044165	Joeliton Lyra Dos Santos	04/11/1984	10	7	6		18	41	Aprovado
552043227	Roan Siviero Dotto	15/08/1988	9	9	5		18	41	Aprovado
552024878	Aline Oliveira Da Costa	15/02/1995	12	6	6		17	41	Aprovado
552004687	Marcio Cesar Leal Pacheco	21/06/1986	11	6	7		17	41	Aprovado
552001628	Akio Gustavo Maluf Sasaki	04/11/1991	10	6	8		17	41	Aprovado
552037556	Rodolfo César Lima De Almeida	26/04/1987	13	5	7		16	41	Aprovado
552042902	Fernando Augusto De Campos Silva Nascimento	28/03/1988	12	7	6		16	41	Aprovado
552015392	Gabryela Cantarella Cazeli	23/01/1995	12	7	6		16	41	Aprovado
552029704	Françoise Santana Souza	09/11/1994	14	6	6		15	41	Aprovado
552019954	Yoná Rodrigues De Menezes Santiago	08/05/1993	13	6	7		15	41	Aprovado
552025896	Nichollas Andrenio Silva Luz	19/05/1995	12	7	7		15	41	Aprovado
552016129	Flávia Carolina Aires De Alexandria	08/11/1996	12	7	7		15	41	Aprovado
552041574	Marcos Rodrigues De Lima	20/10/1997	12	7	7		15	41	Aprovado
552042708	Robson Alexandre Nogueira De Oliveira	18/06/1978	11	6	9		15	41	Aprovado
552035661	Arthur Filipe Rodrigues Vilela	20/09/1996	10	8	8		15	41	Aprovado
552024375	Karoline Da Silva Castro Ferretti	23/09/1988	10	7	9		15	41	Aprovado - PcD

552034705	Valdirene Lemes Silva	24/06/1988	16	5	6		14	41	Aprovado
552021650	Jessica Nayane Patriola Cabral	15/05/1991	15	5	7		14	41	Aprovado
552044742	Diego Antonieto Siqueira	28/04/1991	12	9	6		14	41	Aprovado
552036965	Nathalia Trevisan	15/08/1995	12	8	7		14	41	Aprovado
552007582	Sheila Moraes Da Silva	18/10/1993	10	6	5		19	40	Aprovado
552017924	Anna Eliza De Oliveira Silva	17/09/1984	12	5	5		18	40	Aprovado
552035327	Gabriel Augusto Queiroz De Almeida	27/04/1997	10	6	6		18	40	Aprovado
552032460	Amanda Antunes Rodrigues	30/04/1997	9	8	5		18	40	Aprovado
552022766	Thaize Poliana Lopes Carturan	07/06/1993	9	7	6		18	40	Aprovado
552036087	André Luiz Da Silva	25/11/1987	13	5	5		17	40	Aprovado
552031665	Victor Noronha Siqueira	20/07/1991	13	4	6		17	40	Aprovado
552019040	Agatha Dárgulis Garcia Haddad Vargas	18/09/1992	12	3	8		17	40	Aprovado
552040145	Samela Mesquita Machado	05/04/1994	11	6	6		17	40	Aprovado
552037847	Ayrton Senna Seraphim Do Amaral	26/10/1994	11	6	6		17	40	Aprovado
552004292	Alicene Auxiliadora Lopes	13/07/1969	11	5	7		17	40	Aprovado
552034633	Aldicley Gradson Neves De Matos	26/02/1977	10	8	5		17	40	Aprovado
552016073	Michelle Leite De Barros	07/11/1987	10	5	8		17	40	Aprovado
552032815	Valdeir Nunes	22/07/1991	9	8	6		17	40	Aprovado
552002220	Carolline Gonçalves Fonseca	13/03/1985	15	4	5		16	40	Aprovado
552029027	Laura Cristina Barbosa De Almeida	07/07/1978	14	6	4		16	40	Aprovado
552043224	Paloma Bianca Ustulin Victorio	10/04/1990	14	4	6		16	40	Aprovado
552029623	Washington Luis Pereira Milhomem	04/10/1974	14	3	7		16	40	Aprovado
552015086	Raiza Blofeld De Matos	25/11/1995	13	7	4		16	40	Aprovado
552028197	Aldrin Guimarães Ferreira	15/08/1973	13	5	6		16	40	Aprovado
552033220	Julio Cesar Profeta Da Cruz	10/06/1993	12	7	5		16	40	Aprovado
552021733	Agny Hellen Ramos Gomes	11/02/1994	12	6	6		16	40	Aprovado
552000537	Amilton Medeiros Junior	03/02/1995	12	6	6		16	40	Aprovado

Assistente de Gabinete

CUIABA

Inscrição	Nome	Nascimento	Língua Portuguesa	Raciocínio Lógico-Matemático	Conhecimentos Gerais	Legislação Específica	Conhecimentos Específicos	Nota Objetiva	Situação
552018834	Fernando Diniz Robson Santos	01/08/1977	12	5	7		16	40	Aprovado
552036164	Caroline Arenhardt De Moraes	30/07/1992	11	7	6		16	40	Aprovado
552003640	Reginaldo Do Prado Góes	01/06/1982	11	6	7		16	40	Aprovado
552042606	Amanda Lourenço	30/03/1993	10	8	6		16	40	Aprovado
552022114	Jovane De Figueiredo Taques	13/02/1984	10	7	7		16	40	Aprovado
552001398	Alisson Silvério	03/12/1996	9	6	9		16	40	Aprovado
552034919	Marília De Freitas Ferreira	17/11/1988	15	3	7		15	40	Aprovado
552045022	Bruna Cristina Fava Da Costa	24/06/1993	14	6	5		15	40	Aprovado
552003650	Edmaions Da Silva Carvalho	05/12/1988	13	5	7		15	40	Aprovado - PcD

552003468	Helyello De Souza Magalhaes	26/09/1988	12	6	7	15	40	Aprovado
552015112	Isabelly De Souza Moraes Costa	06/10/1994	11	8	6	15	40	Aprovado
552030934	Paula Mari Minuzzo De Moraes	31/10/1994	11	7	7	15	40	Aprovado
552008382	Thiago Bertelli	20/01/1984	11	6	8	15	40	Aprovado
552031021	Divino Dos Santos	22/05/1968	11	5	9	15	40	Aprovado
552000877	Cristino Silva Do Prado	14/09/1979	10	7	8	15	40	Aprovado
552003488	Aline Abrante Lucatto	11/06/1988	14	6	6	14	40	Aprovado
552020576	Rafaela Petronila Studart De Morais	07/07/1987	13	6	7	14	40	Aprovado
552035811	Ohanna Karuiny Maffini	10/07/1995	13	5	8	14	40	Aprovado
552021039	Valdinei Rodrigues Pena	08/04/1980	12	7	7	14	40	Aprovado
552006490	Camila Miranda Machado	21/09/1988	12	6	8	14	40	Aprovado
552003485	Vanessa Tavares Farias	29/11/1988	12	6	8	14	40	Aprovado
552003423	Jonathan Daived Lopes Siqueira	24/06/1993	11	8	7	14	40	Aprovado
552021699	Pedro Rodrigues Alves	13/01/1995	11	8	7	14	40	Aprovado
552006555	Adriano Estevão José Nascimento	27/07/1988	11	6	9	14	40	Aprovado
552032111	Lorraine Dos Santos Barbosa	27/04/1994	16	7	4	13	40	Aprovado
552033862	Caroline Turra	14/11/1995	14	7	6	13	40	Aprovado
552030642	Jhony Paixao De Almeida	20/09/1989	12	6	9	13	40	Aprovado - PcD
552002641	Jessika Da Costa Vasconcelos	25/09/1991	15	8	5	12	40	Aprovado
552000953	Iandri Lotufo Pulchério	15/05/1990	12	5	4	18	39	Aprovado
552003505	Wilson Junior Alves Dos Santos	10/10/1984	10	5	6	18	39	Aprovado
552007366	Josane Pedroso De Hungria	12/07/1983	9	6	6	18	39	Aprovado
552003207	Robson Ortiz	17/04/1981	12	2	8	17	39	Aprovado
552034281	Paulo Lopes De Oliveira	26/05/1971	11	6	5	17	39	Aprovado
552038578	Bruna Mezavilla Correa Garcia	03/09/1984	11	6	5	17	39	Aprovado
552018108	Ariclenes Sariva De Lima	23/11/1987	10	6	6	17	39	Aprovado
552017900	Luziana Fidencio E Silva	29/05/1971	10	5	7	17	39	Aprovado
552003695	Edmirce Gonçallina Da Silva	11/01/1980	10	5	7	17	39	Aprovado
552008684	Fabício Lima Da Paz	11/06/1992	9	6	7	17	39	Aprovado
552000662	Mônica Regina Mendonça De Deus	27/08/1982	9	5	8	17	39	Aprovado
552021868	Gustavo Correa Alves Mathar	21/06/1989	9	5	8	17	39	Aprovado
552000533	André Vitor Guizardi	01/03/1996	8	8	6	17	39	Aprovado
552037855	Rayssa Pereira Mello	23/08/1996	13	6	4	16	39	Aprovado
552002892	Mariana De Paula Freitas Moraes	11/10/1991	13	4	6	16	39	Aprovado

Assistente de Gabinete

CUIABA

Inscrição	Nome	Nascimento	Língua Portuguesa	Raciocínio Lógico-Matemático	Conhecimentos Gerais	Legislação Específica	Conhecimentos Específicos	Nota Objetiva	Situação
552030244	Gonçallina Santana Da Silva Amorim	15/03/1966	11	6	6		16	39	Aprovado
552037903	Fernanda De Oliveira Candido	17/05/1988	11	6	6		16	39	Aprovado
552024673	Alexander Martins Ferreira	27/07/1977	10	6	7		16	39	Aprovado
552037109	Rodrigo Pastre Boff	22/12/1987	10	6	7		16	39	Aprovado
552042392	Marcelo De Oliveira Martins	11/04/1983	10	4	9		16	39	Aprovado
552038472	Silvano Samuel Da Silva Reis	31/01/1983	9	7	7		16	39	Aprovado

552034415	Évelin Laura Oliveira Do Nascimento	07/07/1987	14	4	6		15	39	Aprovado
552047009	Carla Andrade Lacerda	19/12/1984	13	6	5		15	39	Aprovado
552004300	Rodrigo Vitor Costa De Amorim	12/04/1995	12	7	5		15	39	Aprovado
552044731	Rafaely Ximenes De Souza	06/06/1996	12	5	7		15	39	Aprovado
552027251	Bianca Marcelino Romaquelli	11/10/1996	11	7	6		15	39	Aprovado
552005499	Natacha De Souza Ayesh	19/12/1996	11	7	6		15	39	Aprovado
552044607	Suely Ferreira Delima	29/08/1988	11	6	7		15	39	Aprovado
552043666	Livia Xavier Duarte	23/01/1995	10	7	7		15	39	Aprovado
552024122	Fernanda Danielle Teixeira	09/06/1994	10	5	9		15	39	Aprovado
552022713	Amanda Do Nascimento Gama	02/03/1995	10	5	9		15	39	Aprovado
552008849	Joseane Regina Evangelista De França	06/09/1977	9	7	8		15	39	Aprovado
552040174	Julia Teodoro Inouye	23/07/1997	14	7	4		14	39	Aprovado
552045040	Flavia Pinheiro Da Mata E Silva	08/06/1984	14	6	5		14	39	Aprovado
552003831	Edgar Augusto Pailo	13/10/1989	14	4	7		14	39	Aprovado
552026734	Alex Reis Santos	20/04/1991	13	5	7		14	39	Aprovado
552017570	Vania Paula Cavalcante Echeverria	30/07/1973	12	8	5		14	39	Aprovado
552043354	Lilian Brito Moura	18/01/1978	11	9	5		14	39	Aprovado
552017686	Christiane Dandara Siqueira E Silva	31/10/1990	11	7	7		14	39	Aprovado
552045164	Geovane Roza Da Silva	29/10/1977	11	6	8		14	39	Aprovado - PcD
552027808	Camila Viana Fraiberg	08/12/1988	10	8	7		14	39	Aprovado
552024512	Joao Bourgalber Nobre Chaves	26/09/1967	10	6	9		14	39	Aprovado
552024071	Guilherme De Campos Borges	22/01/1978	10	6	9		14	39	Aprovado
552013549	Ricardo Da Silva Nascimento	03/01/1987	11	8	7		13	39	Aprovado
552045221	Higor Rocha Machado	09/02/1994	11	7	8		13	39	Aprovado
552007387	Ezequias De Arruda Coimbra	21/10/1970	10	7	9		13	39	Aprovado
552013120	Tiago Barbosa Dos Santos	24/12/1989	13	6	8		12	39	Aprovado - PcD
552023561	Marcos Vinicius Marini Kozan	23/04/1991	12	7	8		12	39	Aprovado
552000627	Fabiano Rabaneda Dos Santos Filho	16/02/1997	11	8	8		12	39	Aprovado
552039242	Marcel Sena Campos	29/05/1986	11	7	9		12	39	Aprovado
552046356	Anicio Espindola De Souza	01/09/1980	12	10	7		10	39	Aprovado
552038496	Sergio Ricardo Couto Ramos De Araujo	08/08/1982	7	5	5		21	38	Aprovado
552020992	Annielly Da Silva Souza	11/08/1995	12	3	4		19	38	Aprovado
552001038	Fernando Cintra	20/08/1987	12	4	4		18	38	Aprovado
552035269	Caroline Yule De Barros Figueiredo	25/11/1993	11	4	5		18	38	Aprovado
552013910	Juliana Neves Saikonen	14/09/1990	11	3	6		18	38	Aprovado
552033711	Rogério De Arruda Fraga	15/08/1982	11	2	7		18	38	Aprovado
552044359	Lucélia Cristina Oliveira Rondon	12/08/1981	10	4	6		18	38	Aprovado

Assistente de Gabinete

CUIABA

Inscrição	Nome	Nascimento	Língua Portuguesa	Raciocínio Lógico-Matemático	Conhecimentos Gerais	Legislação Específica	Conhecimentos Específicos	Nota Objetiva	Situação
552001957	Amanda Prantel Mangieri Biancardini	07/07/1987	12	6	3		17	38	Aprovado

552026663	Claudinéia Costa Do Espírito Santo	14/05/1973	11	5	5	17	38	Aprovado
552044959	Pamella Carine Ramalho	19/07/1997	11	5	5	17	38	Aprovado
552037293	Monalisa Rondon Lombardi Fernandes	18/03/1994	10	6	5	17	38	Aprovado
552003550	Regina Aredes Rodrigues	05/07/1977	10	4	7	17	38	Aprovado
552000050	Carlos Alexandre De Jesus Fernandes	14/04/1982	10	4	7	17	38	Aprovado
552045641	Stephanny Paola Martinelli	30/08/1986	9	7	5	17	38	Aprovado
552046443	Natalia Olinda Pinheiro El Hage	21/05/1993	9	7	5	17	38	Aprovado
552033157	Vitória Nascimento Molina	02/05/1995	13	5	4	16	38	Aprovado
552045093	Ludmylla Da Silva Cintra	26/08/1994	12	5	5	16	38	Aprovado
552043973	Juliana Pacheco Gomes	23/01/1974	12	4	6	16	38	Aprovado
552020641	Anderson Luiz Verissimo	04/07/1994	11	7	4	16	38	Aprovado
552000866	Djane Borges Souza Matta Galante	12/09/1977	11	5	6	16	38	Aprovado
552038523	Débora Regiane Foscarini Glória	05/01/1989	11	5	6	16	38	Aprovado
552004461	Adriana Araújo Dos Santos	29/04/1989	11	4	7	16	38	Aprovado
552027663	Valdella Marinho Da Costa	04/10/1977	10	4	8	16	38	Aprovado
552018322	Divina Lima	24/02/1970	9	5	8	16	38	Aprovado
552020142	Luiz De Almeida Rodrigues	07/12/1980	9	5	8	16	38	Aprovado
552000975	Luciano Sales Dos Santos	17/04/1974	8	6	8	16	38	Aprovado
552036371	Heloise Cristina Da Costa Félix	04/06/1990	13	4	6	15	38	Aprovado
552028915	Alaor Schabarum Correa	18/10/1982	12	7	4	15	38	Aprovado
552020839	Ana Lucia Martinez De Lima	25/12/1990	12	7	4	15	38	Aprovado
552006122	Emanuelle Dos Santos Widal Garcia	26/07/1993	12	7	4	15	38	Aprovado
552002362	Mayara Nunes Nogueira Da Silva	12/12/1991	12	6	5	15	38	Aprovado
552045917	Bianca Martins Favaretto	23/06/1995	12	6	5	15	38	Aprovado
552021356	Andreia Faria Rodrigues	24/03/1982	12	4	7	15	38	Aprovado
552030391	Natalia Mayra Skolaude	08/09/1995	12	4	7	15	38	Aprovado
552001272	Allynne Patricia De Souza	01/03/1995	11	8	4	15	38	Aprovado
552026119	Marcela Akimi De Oliveira Yoshida	31/07/1997	11	7	5	15	38	Aprovado
552019153	Andre Galvan Da Silveira	10/11/1982	11	6	6	15	38	Aprovado
552021614	Renata Gabriela Teixeira	21/03/1985	11	6	6	15	38	Aprovado
552015962	Dayanne Luana Ferreira De Medeiros	14/10/1991	11	5	7	15	38	Aprovado
552017453	Rodrigo Ezioldio Oliveira De Moraes	11/08/1992	11	5	7	15	38	Aprovado
552017348	Alessandro Beltsário De Assunção Santos	16/01/1975	11	4	8	15	38	Aprovado
552034966	Fabio Junior De Arruda Leite	11/09/1985	11	3	9	15	38	Aprovado
552019490	Alice Ariane Botega Santos	30/11/1988	10	7	6	15	38	Aprovado
552002505	Alex Gustavo Laranjeira Lino	12/12/1988	10	7	6	15	38	Aprovado
552033330	Henrique Orro Simões	10/10/1992	10	7	6	15	38	Aprovado

552046090	Ana Eliza Lucialdo Peixoto	14/06/1972	10	6	7	15	38	Aprovado
552029495	Márcia Estevão Moraes	24/09/1981	10	6	7	15	38	Aprovado
552023417	Etiziane Dos Santos Pereira	29/05/1988	10	6	7	15	38	Aprovado
552020269	Bruno Da Silva Labra	21/05/1996	10	6	7	15	38	Aprovado
552007107	Raissa Caroline Aparecida Da Silva	27/09/1994	10	5	8	15	38	Aprovado

Assistente de Gabinete

CUIABA

Inscrição	Nome	Nascimento	Língua Portuguesa	Raciocínio Lógico-Matemático	Conhecimentos Gerais	Legislação Específica	Conhecimentos Específicos	Nota Objetiva	Situação
552014351	Jhonny William Cassin	11/12/1988	7	8	8		15	38	Aprovado
552034395	Janiluce Duarte Gonzaga	02/07/1979	15	4	5		14	38	Aprovado
552045077	Luzia Maria Silva Freire	26/06/1966	14	6	4		14	38	Aprovado
552017516	Francielle De França	13/07/1985	13	6	5		14	38	Aprovado
552046202	Uéilton De Melo Andresa	15/01/1987	13	6	5		14	38	Aprovado
552036022	Marla Leslie Alves Bitencourt	28/11/1975	13	5	6		14	38	Aprovado
552000481	Jackson Salles Soehn Lima	14/05/1991	13	4	7		14	38	Aprovado
552025833	Mallson Da Silva Arruda	21/04/1989	12	7	5		14	38	Aprovado
552001286	João Vitor Goulart	08/11/1996	12	5	7		14	38	Aprovado
552043146	Raquel Caldas Meirelles Mello	03/01/1978	11	8	5		14	38	Aprovado
552009320	Shuziany Gonçalves Duarte Magalhães	06/08/1980	11	7	6		14	38	Aprovado
552024599	Luiza Canavarros Nasser Rosa	25/09/1991	11	7	6		14	38	Aprovado
552008124	Patricia Moura Da Costa	21/08/1993	11	7	6		14	38	Aprovado
552027104	Ligia Beatriz De Araújo Barbosa	01/04/1993	11	5	8		14	38	Aprovado
552046713	Maria Juscemar De Souza Lima	30/08/1967	10	8	6		14	38	Aprovado
552001887	Jonas De Oliveira Cunha	28/03/1989	10	8	6		14	38	Aprovado
552009121	Marcio Fabricio Goularte	07/10/1983	10	7	7		14	38	Aprovado
552027761	Alini Aparecida Lima Barbosa	02/09/1992	10	5	9		14	38	Aprovado
552009671	Alexandre Lara Fortes	22/06/1988	9	8	7		14	38	Aprovado
552042202	Flaviele Dos Santos Souza	03/06/1987	9	7	8		14	38	Aprovado
552003482	Maria Cristina De Souza Teodoro	26/03/1992	14	7	4		13	38	Aprovado
552044268	Simone Carneiro Campos	02/04/1979	14	6	5		13	38	Aprovado
552001261	Lorhayne Luiza Pereira	24/01/1996	14	6	5		13	38	Aprovado
552033935	Reinaldo Ferreira Pedroso	16/02/1981	14	5	6		13	38	Aprovado
552029199	Renata Dos Santos Felbek	07/12/1994	13	8	4		13	38	Aprovado
552046012	Germano Perfeito Ramos	07/07/1976	13	7	5		13	38	Aprovado
552030671	Edson Amaury Silva Manfrin	02/08/1992	12	7	6		13	38	Aprovado
552005708	Rafael Cristiano Hübner	07/02/1987	12	6	7		13	38	Aprovado
552033435	Carla Hosotani	24/02/1988	12	6	7		13	38	Aprovado
552021425	Guilherme Augusto Da Silva Ramires	18/08/1991	12	6	7		13	38	Aprovado
552038370	Bruna Feguri	17/06/1994	12	4	9		13	38	Aprovado
552002498	Bianca Aparecida Souza Wuerzius	24/10/1996	11	8	6		13	38	Aprovado
552000589	Fernanda De David Pinto	15/09/1992	11	7	7		13	38	Aprovado
552033006	Alan Yonezawa Portocarrero	18/04/1997	11	7	7		13	38	Aprovado

552009536	Eliecio De Figueiredo	03/06/1967	11	6	8	13	38	Aprovado
552024453	Ivan Alisson Tavares Ferreira	03/06/1996	10	7	8	13	38	Aprovado
552002576	Delfo Alexandre Choi	15/05/1994	9	7	9	13	38	Aprovado
552036217	Elliot Beck Honório Da Silva	22/01/1989	13	8	5	12	38	Aprovado
552022078	Henrique Alencar Mundim Dias	05/03/1997	13	7	6	12	38	Aprovado
552017975	Paulo Matheus Figueiredo De Paula	03/01/1995	13	6	7	12	38	Aprovado
552024731	Robson Dos Reis Silva	08/06/1986	12	7	7	12	38	Aprovado
552022403	Clodoaldo Ribeiro Taveira Junior	01/08/1994	12	7	7	12	38	Aprovado
552001656	Mariana Oliveira Curado	20/07/1995	12	7	7	12	38	Aprovado

Assistente de Gabinete

CUIABA

Inscrição	Nome	Nascimento	Língua Portuguesa	Raciocínio Lógico-Matemático	Conhecimentos Gerais	Legislação Específica	Conhecimentos Específicos	Nota Objetiva	Situação
552032243	Daniel Furlani Bernardinelli	12/02/1988	12	6	8		12	38	Aprovado
552030916	Edysio Storch Caetano	22/04/1991	12	6	8		12	38	Aprovado
552022315	Vitor Hugo Da Cruz Santos	15/05/1992	12	6	8		12	38	Aprovado
552024326	Vinicius Dos Santos Zeri	06/04/1996	12	6	8		12	38	Aprovado
552003546	Custódio Marques De Oliveira Neto	08/03/1990	13	7	7		11	38	Aprovado
552027856	Nivaldo Figueiredo Alvares	28/11/1993	12	8	7		11	38	Aprovado
552005294	Sheila Dos Santos De Souza	10/09/1988	11	9	7		11	38	Aprovado
552015023	Joliton Dias Duarte Junior	21/07/1997	13	8	7		10	38	Aprovado
552017028	Paulo Gusmao De Santana	25/01/1977	13	6	9		10	38	Aprovado
552043845	Larissa Zark De Campos	02/09/1992	8	6	4		19	37	Aprovado
552036008	Gustavo Alves Do Nascimento	22/10/1996	10	7	2		18	37	Aprovado
552030723	Joelma Aparecida De Almeida	12/02/1982	10	2	7		18	37	Aprovado
552021843	Giovana Mara Sagula Pessoa	25/09/1988	9	5	5		18	37	Aprovado
552020631	Karoline Franco Da Motta Balduino	10/09/1992	9	5	5		18	37	Aprovado
552007810	Thalessa Ketlen De Souza Rufino	04/04/1997	12	3	5		17	37	Aprovado
552037797	Camila Da Silva Gomes	01/08/1993	11	5	4		17	37	Aprovado
552012596	Tathiane Garcia Da Matta	30/07/1991	11	3	6		17	37	Aprovado
552031142	Mauricio Albino Da Cruz E Silva	14/04/1988	10	5	5		17	37	Aprovado
552023076	Daniella Macieski Gregório	21/10/1982	10	4	6		17	37	Aprovado
552009078	Francisco De Assis Costa	07/04/1984	10	4	6		17	37	Aprovado
552041696	Noeide Rodrigues De Moura	14/09/1971	9	6	5		17	37	Aprovado
552038158	Nello Franco De Godoy Junior	11/06/1972	9	4	7		17	37	Aprovado
552006289	Gustavo Guedes Ferreira	07/07/1991	7	6	7		17	37	Aprovado
552032076	Karoline Da Silva Arruda	22/01/1994	13	5	3		16	37	Aprovado
552011627	Leandro Arruda Farias	30/04/1991	13	2	6		16	37	Aprovado
552017536	Misslayne Da Cruz Benitez	07/02/1983	12	6	3		16	37	Aprovado
552002190	Michael Johnatan Alves Dos Santos	26/03/1990	12	4	5		16	37	Aprovado
552002435	Maria Teresa Martins Siqueira De Melo Bosaipo	07/10/1994	11	5	5		16	37	Aprovado
552020204	Daniela Dantas De Oliveira	08/11/1981	11	4	6		16	37	Aprovado
552042706	Roney Almeida Pereira	18/12/1977	11	3	7		16	37	Aprovado
552016302	Willian Luiz Da Silva	25/11/1986	10	7	4		16	37	Aprovado

552013589	Ozeni Souza De Oliveira	12/03/1979	10	6	5		16	37	Aprovado
552028084	Hasdone Souza Armoa	03/03/1994	10	6	5		16	37	Aprovado
552018440	Marinna Alves Mendes	12/10/1992	9	7	5		16	37	Aprovado
552036887	Francieleide Moraes Cavalcante	28/06/1977	9	6	6		16	37	Aprovado
552024517	Ediney Da Silva Roque	02/11/1993	9	4	8		16	37	Aprovado
552029288	Eduardo Abreu Caldas	31/03/1989	8	8	5		16	37	Aprovado
552009210	Rodrigo Souza Batista	27/08/1990	7	8	6		16	37	Aprovado
552023530	Matheus De Souza Moraes Costa	25/02/1996	7	6	8		16	37	Aprovado
552013843	Aline Harume Yamamoto	05/05/1986	14	4	4		15	37	Aprovado
552045727	Anna Sylvia Corrêa De Souza Augusto Martins	03/10/1987	14	4	4		15	37	Aprovado
552034590	Waleska Matsubara Damaceno	01/07/1990	14	4	4		15	37	Aprovado
552021633	Julia Natália Araújo Santos	04/04/1995	14	2	6		15	37	Aprovado

Assistente de Gabinete

CUIABA

Inscrição	Nome	Nascimento	Língua Portuguesa	Raciocínio Lógico-Matemático	Conhecimentos Gerais	Legislação Específica	Conhecimentos Específicos	Nota Objetiva	Situação
552030266	Josemare Cipriana Ferreira	22/02/1980	13	3	6		15	37	Aprovado
552045684	Rafael Santos Da Silva	13/06/1987	13	3	6		15	37	Aprovado
552002591	Lucia Maria Alves Do Nascimento	21/06/1967	12	6	4		15	37	Aprovado
552033599	Adilson Cesar Sá	20/12/1981	12	6	4		15	37	Aprovado
552038994	Celso Assunção Junior	02/08/1993	11	7	4		15	37	Aprovado
552038143	Mônica Cristina Barreto Da Silva	14/01/1994	11	5	6		15	37	Aprovado
552032032	Clara Berto Neves	04/12/1995	11	5	6		15	37	Aprovado
552036240	Gabriela Gabe	20/04/1989	11	4	7		15	37	Aprovado
552026782	Victoria Joana Da Silva Muller	02/02/1997	11	3	8		15	37	Aprovado
552040982	Wilson Soares	26/03/1970	10	6	6		15	37	Aprovado
552037852	Esdras Warley Nunes De Jesus	24/09/1979	10	6	6		15	37	Aprovado
552032469	Islan Siqueira Do Nascimento	15/09/1983	10	6	6		15	37	Aprovado
552014760	Leandro Rebello Dos Santos	12/01/1989	10	6	6		15	37	Aprovado
552022976	Rosemary Barreto De Oliveira	09/11/1970	10	5	7		15	37	Aprovado
552043988	Eliane Dos Anjos E Silva	13/07/1975	10	5	7		15	37	Aprovado
552009553	Priscilla Campos Guarim	13/06/1982	9	7	6		15	37	Aprovado
552032566	Daniela Batista Rocha	30/09/1980	9	6	7		15	37	Aprovado
552039237	Ana Claudia Simas	22/09/1982	9	6	7		15	37	Aprovado
552035980	Ana Paula Konzen	27/04/1991	9	6	7		15	37	Aprovado
552029825	Matheus Nunes Belufi	22/08/1995	9	6	7		15	37	Aprovado
552014425	Simone Kincheski Von Kirchtenheim	03/08/1977	9	5	8		15	37	Aprovado
552010009	Names Almeida Da Silva	10/08/1987	9	5	8		15	37	Aprovado
552018895	Marco Aurelio Frederico	13/08/1982	6	8	8		15	37	Aprovado
552031311	Rhuan Fernandes Pereira	06/02/1994	14	3	6		14	37	Aprovado
552032756	Fernanda Campos Souza De Matos	27/02/1996	12	7	4		14	37	Aprovado
552025711	Maria Clara Marimon Stephan	01/11/1991	12	6	5		14	37	Aprovado
552036960	Wilson Junior Da Silva Souza	29/06/1992	12	6	5		14	37	Aprovado
552013075	Wenderson Felipe Soares De Magalhaes	30/04/1996	12	5	6		14	37	Aprovado
552022733	Ronan Vitor De Souza Silva	20/09/1986	11	6	6		14	37	Aprovado
552002716	Diego Henrique Catossi Graciano	19/04/1991	11	6	6		14	37	Aprovado

552002835	Keilyane Da Silva Rondon Pereira	16/06/1981	11	5	7	14	37	Aprovado	552004187	Felippe Nunes Dias	20/06/1990	11	5	3	17	36	Aprovado
552025289	Larissa De Souza De Oliveira	03/11/1988	11	4	8	14	37	Aprovado	552027077	Isabelle Christine Figueiredo Correa	18/12/1994	11	5	3	17	36	Aprovado
552039111	Jorge Ribeiro De Almeida Filho	10/08/1993	10	7	6	14	37	Aprovado	552043580	Lilian Ceron Marshall	01/12/1984	11	3	5	17	36	Aprovado
552030880	Rangel Elan Reveles Vicente	28/03/1991	10	6	7	14	37	Aprovado	552043320	Damaris Gomes Veloso	06/02/1982	10	4	5	17	36	Aprovado
552000638	João Carlos Rodrigues Guimarães	17/02/1983	10	5	8	14	37	Aprovado	552034529	Sandra Aparecida De Almeida Santos	12/10/1966	10	2	7	17	36	Aprovado
552025245	Diego Yukio Koyama	03/08/1995	9	8	6	14	37	Aprovado	552030334	Ivana Rodrigues Da Silva	28/05/1979	10	1	8	17	36	Aprovado
552034573	Felipe Stefany Silviano Pereira	15/01/1988	9	7	7	14	37	Aprovado	552036591	Maria Darcy De Souza Neta	09/08/1984	9	5	5	17	36	Aprovado
552037472	Bianca Assis Paim Dos Santos	03/03/1996	9	6	8	14	37	Aprovado	552026482	Janine Nayara Da Cruz Lopes	19/06/1993	9	5	5	17	36	Aprovado
552041123	Fernanda Bernardino Martinelli	28/05/1993	13	6	5	13	37	Aprovado	552028186	Dalany Aparecida De Alencastro	10/06/1994	7	7	5	17	36	Aprovado
552041275	Ederson Hack	10/11/1985	13	4	7	13	37	Aprovado	552005802	Everton Dos Santos Souza	25/06/1988	7	6	6	17	36	Aprovado
552020052	Renata Rodrigues Silva	11/05/1995	13	4	7	13	37	Aprovado	552030233	Juliana Angelo Gonçalves Dos Santos	15/12/1996	13	4	3	16	36	Aprovado
552043133	Viviane Emilia Ramos De Andrade	23/03/1985	12	5	7	13	37	Aprovado	552017164	Ana Paula Da Silva Brito Lisboa	18/11/1987	11	4	5	16	36	Aprovado
552007914	Alliana Stefanny Silva	02/06/1995	11	8	5	13	37	Aprovado	552003082	Odair De Sá Pedroso	04/04/1972	10	5	5	16	36	Aprovado - PcD

Assistente de Gabinete

CUIABA

Inscrição	Nome	Nascimento	Lingua Portuguesa	Raciocínio Lógico-Matemático	Conhecimentos Gerais	Legislação Específica	Conhecimentos Específicos	Nota Objetiva	Situação
552022841	Zander Carlos Ferreira De Souza	13/02/1987	11	7	6		13	37	Aprovado
552031492	Iris Mayumi Fuku	21/04/1973	11	6	7		13	37	Aprovado
552046873	Yasmin Redes Xavier	15/09/1994	10	7	7		13	37	Aprovado
552008140	Edgard Pereira Dos Santos	20/06/1961	10	6	8		13	37	Aprovado
552035030	Raphael De Arruda Schafer	09/04/1983	8	8	8		13	37	Aprovado
552016666	Bruno Montevechi Da Rocha	03/03/1994	15	4	6		12	37	Aprovado
552023607	Ana Victoria Alvarenga De Arruda	20/01/1997	12	7	6		12	37	Aprovado
552025838	Karina Rizzoli Correa	12/02/1987	12	6	7		12	37	Aprovado
552006729	Gleiciane De Lima	24/10/1987	12	5	8		12	37	Aprovado
552031429	Rosilei Da Silva Neves	18/09/1987	11	7	7		12	37	Aprovado
552007472	Brenda De Arruda Moleda	20/05/1992	9	8	8		12	37	Aprovado
552035073	Leandro Pinto De Oliveira Filho	25/08/1958	12	7	7		11	37	Aprovado
552001678	Nidiane Lopes Coelho Da Cruz	08/02/1984	12	7	7		11	37	Aprovado
552036852	Ana Paula Maciel Alves Da Silva	04/07/1978	12	6	8		11	37	Aprovado
552043929	Jordanna Kamilla De Arruda Pinto	11/04/1989	12	6	8		11	37	Aprovado
552008186	Thiago Vieira Barbosa	15/08/1997	12	6	8		11	37	Aprovado
552026932	Jonison Silva Craveiro	12/08/1986	16	3	8		10	37	Aprovado
552014122	Paulo Marcel Grisoste Santana Barbosa	15/08/1992	14	7	7		9	37	Aprovado
552029186	Patricia Ribeiro De Almeida	13/05/1990	6	3	7		20	36	Aprovado
552045048	Oswaldino Gama Da Costa	01/11/1977	8	4	5		19	36	Aprovado
552033105	Laura Vicuña De Magalhães	24/03/1977	10	2	6		18	36	Aprovado
552029982	Claudia Vanessa Fernandes Macedo	01/03/1991	9	3	6		18	36	Aprovado
552033774	Amanda Melissa Souza Da Silva	08/07/1996	12	6	1		17	36	Aprovado

Assistente de Gabinete

CUIABA

Inscrição	Nome	Nascimento	Lingua Portuguesa	Raciocínio Lógico-Matemático	Conhecimentos Gerais	Legislação Específica	Conhecimentos Específicos	Nota Objetiva	Situação	
552013746	Rodolfo Soares De Souza	24/08/1989	10	5	5		5	16	36	Aprovado
552002431	Luciane Massagut Guimaraes	01/09/1981	10	4	6		16	36	Aprovado	
552031422	Ananda De Brito Caramello	16/04/1992	10	4	6		16	36	Aprovado	
552009511	Ricardo Reus	20/03/1983	9	6	5		16	36	Aprovado	
552018887	Vinicius Ferreira Galvão	12/06/1996	9	6	5		16	36	Aprovado	
552004472	Wesley Marduk Rosa De Oliveira	06/12/1985	9	5	6		16	36	Aprovado	
552003229	Evelyn Silva Lara Pinto	10/12/1987	9	5	6		16	36	Aprovado	
552023902	Manoel Eduardo De Amorim Gulá	05/01/1974	9	4	7		16	36	Aprovado	
552009910	Flavio Henrique Csiszer	25/02/1974	9	4	7		16	36	Aprovado	
552040040	Alexandro Coelho	29/07/1979	9	3	8		16	36	Aprovado	
552008799	Adriana De Almeida Souza	14/07/1985	9	3	8		16	36	Aprovado	
552044778	Sandra Lucia Rodrigues Costa	29/05/1984	7	6	7		16	36	Aprovado	
552014209	Rayane Maykele Leite De Souza	16/01/1995	12	2	7		15	36	Aprovado	
552027731	Gessica Thais De Souza	25/09/1991	11	6	4		15	36	Aprovado	
552003265	Danielle Costa Vasconcelos	03/12/1990	11	4	6		15	36	Aprovado	
552008677	Bruna Karen Borges Rodrigues	15/07/1991	11	4	6		15	36	Aprovado	
552042855	Daniel De Sousa Leão	18/12/1995	11	3	7		15	36	Aprovado	
552046592	Alice De Matos Ferreira	10/03/1986	10	6	5		15	36	Aprovado	
552045277	Frankly Wales Gonçalves Rocha	06/04/1992	10	5	6		15	36	Aprovado	
552020356	Thainá Loula	11/04/1995	10	4	7		15	36	Aprovado	
552045519	Marcia Marilene Alves Silva Rondon	12/12/1963	8	6	7		15	36	Aprovado	
552028787	Danilo Gregory Soares Da Silva	03/04/1985	7	7	7		15	36	Aprovado	
552008313	Luciene Maria Meira	09/02/1975	13	4	5		14	36	Aprovado	
552037331	Raiffelly Kelma Da Silva Marques	02/07/1993	12	7	3		14	36	Aprovado	

552008384	Stephany Quintanilha Da Silva	23/12/1989	12	6	4	14	36	Aprovado
552023826	Adriano Da Silva Rondon	05/01/1981	12	3	7	14	36	Aprovado
552019633	Jonathan Schavetock Branco	12/06/1992	12	3	7	14	36	Aprovado
552041438	Anaelen Barros De Almeida	24/10/1994	12	3	7	14	36	Aprovado
552028217	Leliane Jesus Dos Santos Miranda	29/09/1984	11	6	5	14	36	Aprovado
552004597	Nayara Iraidy Moraes Ferras	30/05/1989	11	6	5	14	36	Aprovado
552008150	Fabio Carlos Arruda Da Silva	06/08/1985	11	5	6	14	36	Aprovado
552019340	Mariella Ron- don Alves Dos Santos	11/01/1986	11	5	6	14	36	Aprovado
552046979	Adalberto Sales Fernandes	16/12/1986	10	6	6	14	36	Aprovado
552042157	Michelle Cecilia Nascimento Rondon	27/10/1987	10	6	6	14	36	Aprovado
552022088	Paulo Roberto De Melo	21/11/1989	10	6	6	14	36	Aprovado
552006738	Jorge Gilberto De Carvalho	29/02/1992	10	6	6	14	36	Aprovado
552030991	Aurélio Augusto Gonçalves Da Silva Júnior	05/02/1994	10	6	6	14	36	Aprovado
552028952	Matheus Luka Magalhães Castro	23/02/1996	10	6	6	14	36	Aprovado
552001932	Marcio Rodrigues Da Silva	03/01/1963	10	5	7	14	36	Aprovado
552032996	Cintia Miyuki Morio	26/01/1981	10	5	7	14	36	Aprovado
552002069	Diogo Luiz Leite De Araujo	11/02/1985	10	5	7	14	36	Aprovado
552018604	Milenne Vieira Ormonde	22/04/1992	10	5	7	14	36	Aprovado
552000441	José Ferreira Da Silva Junior	20/12/1994	10	5	7	14	36	Aprovado
552038845	Jamir Loreno De Moraes Junior	23/01/1988	9	8	5	14	36	Aprovado
552006686	Jean Claudio Souza Da Conceicao	08/11/1971	9	7	6	14	36	Aprovado
552002718	Aline Pereira Da Silva	31/10/1991	9	7	6	14	36	Aprovado
552025222	Karina Maciel Costa Sales	08/05/1995	9	6	7	14	36	Aprovado
552000542	Bruno Ribeiro Marins	29/08/1995	9	5	8	14	36	Aprovado
552035582	Michelle Fransoyze Campos Souza	16/12/1995	14	6	3	13	36	Aprovado
552043068	Marcela Oliveira Mendes	29/09/1984	13	8	2	13	36	Aprovado

Assistente de Gabinete

CUIABA

Inscrição	Nome	Nascimento	Língua Portuguesa	Raciocínio Lógico-Matemático	Conhecimentos Gerais	Legislação Específica	Conhecimentos Específicos	Nota Objetiva	Situação
552029983	Maria Madalena Fernandes	20/09/1961	13	5	5		13	36	Aprovado
552003119	Joyce Franco Oliveira	30/08/1984	13	3	7		13	36	Aprovado
552034838	Lillian Batista Dos Santos	04/02/1986	13	3	7		13	36	Aprovado
552008548	Renato Rocha Silva	22/05/1986	13	3	7		13	36	Aprovado
552046008	Fernanda Costa Coelho	30/05/1986	13	3	7		13	36	Aprovado
552017457	Gabriela Ferreira Mendes Dias	21/02/1996	12	8	3		13	36	Aprovado
552035960	Bruna De Mello Nascimento E Silva	24/08/1988	12	7	4		13	36	Aprovado
552007020	Evelyn Se-gatto Mendes	12/11/1988	12	6	5		13	36	Aprovado
552020472	Sandra Francisca Marçal	03/06/1982	12	5	6		13	36	Aprovado
552004439	Suzane De Souza Bastos	07/03/1989	12	5	6		13	36	Aprovado
552039933	Ricardo Sardinha Clemente	27/07/1972	11	6	6		13	36	Aprovado

552005795	Maria Caroline Da Cruz Meira	04/05/1983	11	6		13	36	Aprovado	
552006504	Lucas Fortes Modesto	25/02/1994	11	6	6		13	36	Aprovado
552027075	Italo Sava De Paula Leventi	07/06/1996	11	6	6		13	36	Aprovado
552018094	Elane Maria Pereira Moraes	27/12/1968	10	7	6		13	36	Aprovado
552031913	Rubiener Marinho Rodrigues	01/06/1990	10	7	6		13	36	Aprovado
552036613	Sandra Mara De Araujo	12/12/1978	10	6	7		13	36	Aprovado
552037986	Jose Martins De Barros	24/04/1957	10	5	8		13	36	Aprovado - PcD
552006944	Valdir Julião De Magalhães	17/09/1960	10	5	8		13	36	Aprovado - PcD
552012894	Jefferson Vieira Da Silva	01/03/1989	10	5	8		13	36	Aprovado
552003205	Viviane Goes	07/03/1981	10	4	9		13	36	Aprovado
552033696	Josiel Amorim Vicente	16/02/1990	10	4	9		13	36	Aprovado
552042412	Ivan Gabriel Faria Barbosa	24/09/1992	9	8	6		13	36	Aprovado
552037776	Maristela De Arruda Campos Fonseca	30/04/1969	9	7	7		13	36	Aprovado
552039985	Luiz Fernando Da Silva	28/07/1995	9	7	7		13	36	Aprovado
552038604	Ronepeterston Santos Da Silva	21/11/1981	13	6	5		12	36	Aprovado
552005848	Paola Alves Siganini	26/03/1991	12	5	7		12	36	Aprovado
552022732	Cristiano Gaiva	18/12/1974	12	4	8		12	36	Aprovado
552021264	Rafael Carvalho De Souza	01/08/1989	11	7	6		12	36	Aprovado
552002070	Daniela Ferreira Dos Santos	16/03/1989	11	6	7		12	36	Aprovado
552037351	Flavio Assad Ghattas	03/07/1991	11	6	7		12	36	Aprovado
552021441	Natália Corrêa Puga Da Silva	11/01/1992	11	6	7		12	36	Aprovado
552020722	Pedro Da Fonseca E Silva Neto	20/09/1992	11	6	7		12	36	Aprovado
552038962	Fabiana Matos Ferreira Mendes	26/06/1987	11	4	9		12	36	Aprovado
552043315	Luceley Correa De Souza Junior	31/12/1984	10	6	8		12	36	Aprovado
552032096	Carolina Borges Bastos	10/11/1994	10	5	9		12	36	Aprovado
552021550	Júlia Del Corso Lopes	30/01/1997	15	2	8		11	36	Aprovado
552034530	Mirella Maria De Franca Pinto	26/04/1991	12	7	6		11	36	Aprovado
552002703	Fabiana Barbosa Quinteiro	14/01/1980	12	6	7		11	36	Aprovado
552015978	Carla Saixas Studart De Moraes	15/01/1982	12	6	7		11	36	Aprovado
552014296	Lucas Ferreira Lima	14/08/1994	12	5	8		11	36	Aprovado
552040710	Hugo Leonardo Schmitz	08/09/1986	11	8	6		11	36	Aprovado
552021515	Lauriane Simonini Silva	04/05/1996	11	8	6		11	36	Aprovado

Assistente de Gabinete

CUIABA

Inscrição	Nome	Nascimento	Língua Portuguesa	Raciocínio Lógico-Matemático	Conhecimentos Gerais	Legislação Específica	Conhecimentos Específicos	Nota Objetiva	Situação
552032655	Diana Lima	26/02/1985	11	7	7		11	36	Aprovado
552035040	Fabiana Menezes De Carvalho	26/05/1989	10	6	9		11	36	Aprovado
552036625	Manuella De Almeida Anacleto De Oliveira	05/05/1982	9	9	7		11	36	Aprovado
552035072	Charles Alan Martins	31/08/1991	13	6	7		10	36	Aprovado
552013928	Laura Amaranta De Almeida Lima	17/12/1993	13	6	7		10	36	Aprovado
552003599	Anna Karolyne Rojas De Queiroz	20/09/1993	13	5	8		10	36	Aprovado
552024378	Ana Cristina Pandim Carmargo	30/01/1988	12	6	8		10	36	Aprovado
552042859	Caio Henrique Galesso Seror	06/03/1993	12	6	8		10	36	Aprovado
552009845	Patrícia Aparecida Ribeiro	25/03/1979	11	8	7		10	36	Aprovado

552025977	Víthor César Moreira Da Silva Almeida	18/03/1991	14	6	7	9	36	Aprovado
552040910	Esmeralda Vilela Ojeda	25/07/1953	9	3	7	16	35	Aprovado
552006154	Bruna Regina Ishly	20/05/1988	9	4	4	18	35	Aprovado
552044899	Tabita Abe Assunção	25/06/1995	9	3	5	18	35	Aprovado
552008137	Yvinin Karoline Araújo Da Silva	10/09/1996	11	3	4	17	35	Aprovado
552017375	Paloma Pedroso	13/04/1997	9	7	2	17	35	Aprovado
552044520	Lauriene Izabel Rodrigues Costa	05/11/1962	9	3	6	17	35	Aprovado
552005886	Alexandre Alves	04/06/1975	7	4	7	17	35	Aprovado
552027032	Lucas Viana Palomo	23/08/1994	6	6	6	17	35	Aprovado
552022414	Mayara Duarte Ferreira	23/07/1990	14	1	4	16	35	Aprovado
552038267	Alzira Aparecida Padilha De Abreu	19/05/1988	13	4	2	16	35	Aprovado
552035210	Renata Mendes Arruda	30/03/1994	12	5	2	16	35	Aprovado
552035148	Nathacha Rosa Tancredi	02/04/1990	11	6	2	16	35	Aprovado
552035924	Elisa Lisiheth De Paula Magalhães	08/07/1997	11	4	4	16	35	Aprovado
552006317	Maria Aparecida Rocha Santiago	30/07/1978	10	7	2	16	35	Aprovado
552017657	Neucilene Ribeiro Queiroz De Assis	06/03/1989	10	6	3	16	35	Aprovado
552017739	Cesar Augusto Nascimento Moraes	04/03/1991	10	5	4	16	35	Aprovado
552004413	Ines Alvarenga Da Costa	28/10/1986	10	4	5	16	35	Aprovado
552002137	Eilton Rodrigo Lemes Sant Ana	06/08/1984	9	5	5	16	35	Aprovado
552003169	Luiz Mendonça Sobrinho	23/04/1968	9	4	6	16	35	Aprovado
552018236	Francisco De Assis Gomes De Almeida	15/01/1976	9	4	6	16	35	Aprovado
552028608	Adriane Maia Wanderley	16/07/1977	9	4	6	16	35	Aprovado
552004389	Kessia Nathalie Batista De Carvalho Rodrigues	15/04/1995	9	4	6	16	35	Aprovado
552005101	Yasmin Tayna Almeida Costa	03/06/1992	9	3	7	16	35	Aprovado
552016998	Luciana Gondim Tavares Ribeiro	19/09/1973	8	8	3	16	35	Aprovado
552005758	Claudiane Aparecida Figueiredo De Oliveira	13/10/1977	7	6	6	16	35	Aprovado
552031272	Elza Maria Botelho Bernardes	27/02/1985	7	4	8	16	35	Aprovado
552045126	Luana Cristina Alfonso	12/08/1977	13	5	2	15	35	Aprovado
552011342	Valléria Orso Valmini	07/10/1996	13	5	2	15	35	Aprovado
552029429	Gabriela Ferla De Arruda	27/07/1992	12	6	2	15	35	Aprovado
552040212	Suzan Yoko Silva Kurumiya	07/05/1993	12	3	5	15	35	Aprovado
552006433	Aline De Moraes Borges	25/09/1979	11	5	4	15	35	Aprovado
552030144	Leticia Maria De Souza Corrêa	25/05/1996	11	5	4	15	35	Aprovado
552032913	Laura Garcia Da Silva	24/09/1981	11	4	5	15	35	Aprovado

Assistente de Gabinete

CUIABA

Inscrição	Nome	Nascimento	Língua Portuguesa	Raciocínio Lógico-Matemático	Conhecimentos Gerais	Conhecimentos Específicos	Legislação Específica	Conhecimentos Específicos	Nota Objetiva	Situação
-----------	------	------------	-------------------	------------------------------	----------------------	---------------------------	-----------------------	---------------------------	---------------	----------

552003115	Diego Da Cruz Bandeira	06/02/1989	11	4	5	15	35	Aprovado
552025600	Marcela Paula Dos Santos Alves	15/12/1990	11	4	5	15	35	Aprovado
552044392	José Divino De Lima Filho	06/04/1994	11	4	5	15	35	Aprovado
552017914	Mariana Almeida Borges	03/11/1995	11	3	6	15	35	Aprovado
552013918	Maria Katia Porto De Moraes	12/12/1980	10	6	4	15	35	Aprovado
552020275	Jessica De Paula Santana	10/11/1991	10	5	5	15	35	Aprovado
552032959	Rodrigo Monge Dias	11/06/1975	10	4	6	15	35	Aprovado
552039607	Mikaela Aparecida Rodrigues Dos Santos	24/02/1987	10	4	6	15	35	Aprovado
552031240	Rúbia Domingos Da Silva	08/05/1988	10	4	6	15	35	Aprovado
552029337	Jakeline Fonseca Barbosa	10/11/1993	10	4	6	15	35	Aprovado
552002266	Vivian Barros Pereira	12/10/1976	10	3	7	15	35	Aprovado
552021366	Wanessa Teixeira De Moura	29/07/1988	10	3	7	15	35	Aprovado
552023264	Mariana Frola Castro	15/01/1995	9	7	4	15	35	Aprovado
552033923	Thiago Pereira Lopes Fraga	17/07/1984	9	6	5	15	35	Aprovado
552029268	Elisa Girardo Botelho	01/05/1985	9	6	5	15	35	Aprovado
552014697	Wanderson Sabino Sales	21/03/1986	9	6	5	15	35	Aprovado
552046365	Thais Fanaia Pereira	08/07/1994	9	6	5	15	35	Aprovado
552023206	Felipe Coelho Mayer	24/11/1993	9	5	6	15	35	Aprovado
552001504	Maria Neide De Oliveira	29/08/1962	9	4	7	15	35	Aprovado
552044642	Raquel Gegrielle Da Silva Arruda	15/05/1985	9	4	7	15	35	Aprovado
552004794	Rosana Vaz Dos Santos	02/05/1980	9	3	8	15	35	Aprovado
552020049	Alyson Alessandro Da Silva Santana	02/02/1980	8	6	6	15	35	Aprovado
552020132	Marcelo Augusto Souza Paiva	09/07/1986	8	5	7	15	35	Aprovado
552004828	Gisely Rodrigues Machado	11/05/1992	8	5	7	15	35	Aprovado
552040786	Nathany Alves Dos Santos	07/10/1996	13	3	5	14	35	Aprovado
552045309	Tatiany Cristina De Lima Santos	02/08/1980	12	6	3	14	35	Aprovado
552012414	Renatta Kerllen De Souza Batista	31/03/1997	12	6	3	14	35	Aprovado
552018275	Erika Paes Lemes Paiva	12/11/1994	12	4	5	14	35	Aprovado
552008287	Hellenon Vinicius De Siqueira Ribeiro	06/11/1990	12	3	6	14	35	Aprovado
552001373	Adriano De Marchi Junior	21/09/1996	11	7	3	14	35	Aprovado
552024763	Elizabeth Fragozo Santos Ramalho	01/05/1980	11	6	4	14	35	Aprovado
552043282	Silvano De Arruda Amorim	13/04/1988	11	5	5	14	35	Aprovado
552015564	Jane Almeida	29/09/1995	11	5	5	14	35	Aprovado
552003532	Emersom Medeiros De Novais	14/07/1982	11	4	6	14	35	Aprovado
552001679	Alexandre Uelisson Santana De Souza	05/12/1989	11	4	6	14	35	Aprovado
552002633	Daniela Moraes Cardoso	26/11/1993	11	4	6	14	35	Aprovado
552013881	Rafaela Cristina De Lima Almeida	23/07/1991	10	7	4	14	35	Aprovado

552016639	Willy Jhonson Dias Borges Araujo	29/06/1993	10	7	4	14	35	Aprovado
552017229	Mariana Camargo Almeida Saraiva	26/08/1982	10	6	5	14	35	Aprovado
552007141	Renan Ramos	10/08/1988	10	5	6	14	35	Aprovado
552047002	Andressa Naira Santa Ana	09/08/1996	10	5	6	14	35	Aprovado
552019219	Rodrigo Oliveira Lopes Rabelo	10/11/1979	10	4	7	14	35	Aprovado
552010423	Larissa Moreira E Moreira	29/03/1989	10	4	7	14	35	Aprovado

Assistente de Gabinete**CUIABA**

Inscrição	Nome	Nascimento	Língua Portuguesa	Raciocínio Lógico-Matemático	Conhecimentos Gerais	Legislação Específica	Conhecimentos Específicos	Nota Objetiva	Situação
552040088	Gracielle Cunha Dourado	19/02/1976	9	6	6		14	35	Aprovado
552032293	Pedro Lucas De Camargo	25/01/1986	9	5	7		14	35	Aprovado
552030116	Marcelo Eduardo Pereira	09/03/1988	9	4	8		14	35	Aprovado
552007975	Clarissa Senhorino Teschke	28/01/1987	8	6	7		14	35	Aprovado
552020573	Thyago Bertolini Coutinho	31/03/1988	8	5	8		14	35	Aprovado
552028549	Elimarcos Barros Santana	16/07/1993	13	5	4		13	35	Aprovado
552003117	Aynhoa Ribas Betini	03/09/1995	12	7	3		13	35	Aprovado
552033367	Ledinal Campos Ramos	19/03/1975	12	6	4		13	35	Aprovado
552001002	Ilana Paola Dos Santos Prado	21/11/1991	12	6	4		13	35	Aprovado
552002517	Thalanny Silva Davim	09/05/1992	12	6	4		13	35	Aprovado
552038328	Rafaela Dalla Costa Tomazini	03/08/1992	12	5	5		13	35	Aprovado
552008315	Rafael Henrique Carreira De Souza	20/09/1996	12	3	7		13	35	Aprovado
552003846	Adriana Jackeline De Medeiros	21/01/1982	11	6	5		13	35	Aprovado
552027533	Allany Mirela Cezarino	26/03/1994	11	6	5		13	35	Aprovado
552028006	João Marcelos Forglarini Fernandes	04/12/1998	11	5	6		13	35	Aprovado
552032487	Loana Priscilla Gonçalves De Lima Oliveira	19/08/1985	11	4	7		13	35	Aprovado
552023664	Kayo Felipe Lourenço	24/08/1995	11	4	7		13	35	Aprovado
552042834	Eudes Nara Silva Cruz	11/08/1990	11	3	8		13	35	Aprovado
552016683	Aline Thais Do Rosario Pereira Cardoso	22/12/1990	10	6	6		13	35	Aprovado
552001858	Raphael Alves Cristiano	18/08/1989	10	5	7		13	35	Aprovado
552042226	Renata Do Carmo Oliveira Soares	24/03/1990	9	7	6		13	35	Aprovado
552046814	José Eduardo Carvais Pimentel	07/01/1987	9	6	7		13	35	Aprovado
552029006	Reginaldo Balduino Soares	02/01/1992	9	6	7		13	35	Aprovado
552031973	Evandro Marcelo Calegari	23/01/1968	9	5	8		13	35	Aprovado
552011144	Devamil Guimaraes Fernandes	23/04/1985	9	5	8		13	35	Aprovado
552004132	Josimar Barbosa Castao	29/04/1985	9	5	8		13	35	Aprovado - PcD
552001514	Franciele Nunes De Almeida	06/08/1990	9	5	8		13	35	Aprovado
552019211	Caio Mario Do Couto Maldonado	20/07/1993	9	5	8		13	35	Aprovado
552034990	Priscilla Andressa De Oliveira Dias	24/07/1995	15	3	5		12	35	Aprovado

552047036	Claudio Roberto Tavares Da Silva	10/04/1978	14	4	5		12	35	Aprovado
552013741	Gezibel Aparecida De Oliveira	13/07/1982	13	5	5		12	35	Aprovado
552025895	Heloisa De Lima Gomes	20/11/1997	13	5	5		12	35	Aprovado
552042870	Anderson Dobicz Antunes	19/02/1993	13	2	8		12	35	Aprovado
552004261	Eloenai Reis Souza De Campos	06/01/1991	12	6	5		12	35	Aprovado
552044037	Lorrayne Crystinne Ribeiro Costa	15/11/1994	12	6	5		12	35	Aprovado
552043833	Mayara Pinho Guedes	20/01/1987	12	5	6		12	35	Aprovado
552011638	Jaqueline Roma Costa	16/11/1987	12	4	7		12	35	Aprovado
552025971	Paula Garcia Bernardi	10/04/1991	11	8	4		12	35	Aprovado
552045363	Aparecida Dayanne De Almeida Campos	13/03/1987	11	7	5		12	35	Aprovado
552019378	Willian Rodrigues Dos Santos	26/07/1989	11	7	5		12	35	Aprovado
552013951	Luciano Da Silva Nascimento	08/08/1988	11	5	7		12	35	Aprovado
552038630	Samara Dayane Dos Santos	10/03/1991	11	5	7		12	35	Aprovado
552024340	Danilo De Sousa Lima	12/10/1992	11	5	7		12	35	Aprovado

Assistente de Gabinete**CUIABA**

Inscrição	Nome	Nascimento	Língua Portuguesa	Raciocínio Lógico-Matemático	Conhecimentos Gerais	Legislação Específica	Conhecimentos Específicos	Nota Objetiva	Situação
552046798	Rogério Carolino Soares	18/03/1994	11	5	7		12	35	Aprovado
552012635	Lizandro Kennedy Maneia Santos	07/11/1994	11	5	7		12	35	Aprovado
552042705	Rosa Maria Dos Santos	06/01/1960	11	4	8		12	35	Aprovado
552030385	Silvio Jorge Da Silva	19/04/1968	11	4	8		12	35	Aprovado
552033878	Jose Dos Reis Fernandes Junior	07/08/1984	11	4	8		12	35	Aprovado
552030309	Douglas Henrique Ribeiro De Moraes	19/08/1993	11	3	9		12	35	Aprovado
552034704	Nelson Junior Ribeiro Zambonini	19/03/1993	10	4	9		12	35	Aprovado
552023932	Daniella Da Costa Amaral	01/02/1982	9	7	7		12	35	Aprovado
552013662	Geraldo Ferreira Dos Santos	05/08/1982	9	5	9		12	35	Aprovado - PcD
552028063	Thiago Araujo Batista	07/09/1987	8	8	7		12	35	Aprovado
552017394	Alexandre Rondon De Barros	03/02/1995	13	6	5		11	35	Aprovado
552013887	Marciano Nogueira Da Silva	02/10/1995	12	7	5		11	35	Aprovado
552005874	Letícia Maria Magalhães De Arruda	10/04/1992	12	6	6		11	35	Aprovado
552032527	Rosangela Da Cruz Nascimento	24/07/1977	12	5	7		11	35	Aprovado
552039599	Aline Maris Zuliano Domingos	25/01/1989	11	8	5		11	35	Aprovado
552028097	Edson Neves Dias	10/12/1982	11	7	6		11	35	Aprovado
552030343	Thersio Felipe Seriano Duarte	15/10/1993	10	7	7		11	35	Aprovado
552002153	Flora Félix Londero Silva	17/10/1988	10	6	8		11	35	Aprovado
552031605	Juan Silva De Oliveira	02/04/1990	9	8	7		11	35	Aprovado
552035650	Paloma De Paula Or-rigo Ribeiro Leite	14/04/1994	9	6	9		11	35	Aprovado
552000715	Ewelyn Da Silva Amaral	25/07/1994	9	6	9		11	35	Aprovado
552035089	Murilo Castanon Leobet	26/04/1994	14	5	6		10	35	Aprovado

552004124	Pollana Pereira Da Silva	16/04/1993	13	6	6	10	35	Aprovado
552020793	Araldo Primo Alves	02/09/1987	12	6	7	10	35	Aprovado
552027824	Alan Oliver De Almeida Soltz	21/03/1989	12	5	8	10	35	Aprovado
552008960	José Rodrigues Dos Santos Filho	30/03/1975	11	5	9	10	35	Aprovado
552003583	Elisângela Predentino De Almeida	18/01/1975	11	6	9	9	35	Aprovado

Assistente de Gabinete

DIAMANTINO

Inscrição	Nome	Nascimento	Língua Portuguesa	Raciocínio Lógico-Matemático	Conhecimentos Gerais	Legislação Específica	Conhecimentos Específicos	Nota Objetiva	Situação
552042565	Bruno Vinícios De Arruda Lino	07/07/1984	12	8	9		17	46	Aprovado
552028118	Luciene Bispo Martins	22/05/1975	11	5	8		17	41	Aprovado
552035013	Sulyvam Jhonn De Albuquerque	25/06/1990	11	8	6		16	41	Aprovado
552011732	Mizael De Souza	16/07/1988	11	6	5		17	39	Aprovado
552027545	José Ricardo Bellé	16/03/1988	8	8	7		16	39	Aprovado
552033044	Francieli Lucilci Dos Passos Fontes	27/03/1988	7	5	5		21	38	Aprovado
552032785	Wellka Christiane Correa	21/10/1985	11	6	5		16	38	Aprovado
552008756	Guilherme Paro	15/07/1995	13	6	9		10	38	Aprovado
552024386	Vanessa Aparecida De Souza Nascimento	07/10/1981	9	4	7		17	37	Aprovado
552031186	Deverton Ariel Fernandes	24/01/1994	13	3	4		16	36	Aprovado
552018757	Marianne Carvalho Ferreira	25/07/1994	11	5	5		15	36	Aprovado
552028433	Rogério Soares De Barros	04/04/1990	9	6	7		14	36	Aprovado
552027450	Pedro Lucas Ferreira Cavalcante	12/01/1997	11	5	7		13	36	Aprovado
552027393	Edivaldo Marcos	01/09/1979	12	5	7		12	36	Aprovado

Assistente de Gabinete

LUCAS DO RIO VERDE

Inscrição	Nome	Nascimento	Língua Portuguesa	Raciocínio Lógico-Matemático	Conhecimentos Gerais	Legislação Específica	Conhecimentos Específicos	Nota Objetiva	Situação
552021575	Raquel Bernardes Prestes	19/07/1974	13	6	8		20	47	Aprovado
552009292	Ana Zúlia Martins Menezes Antonio	15/01/1987	11	6	6		16	39	Aprovado
552031785	Elias Pereira De Souza	31/08/1972	13	7	6		13	39	Aprovado
552018487	Daniel Cenci Crivelatti	21/02/1989	11	4	7		15	37	Aprovado
552023634	Fernanda Nabarrete Souza	30/12/1987	9	7	7		14	37	Aprovado
552015892	Cleia Candida Rodrigues	27/10/1974	7	5	5		19	36	Aprovado
552021136	Selma Spagnol Mazzardo	28/05/1977	11	5	6		14	36	Aprovado
552032052	Talita Garcia Neves	07/01/1989	11	7	8		10	36	Aprovado
552038878	Vagno Alves De Melo	04/08/1985	10	4	8		13	35	Aprovado
552042533	Marinna Lopes De Alencar	02/12/1996	14	7	3		11	35	Aprovado

Assistente de Gabinete

PRIMAVERA DO LESTE

Inscrição	Nome	Nascimento	Língua Portuguesa	Raciocínio Lógico-Matemático	Conhecimentos Gerais	Legislação Específica	Conhecimentos Específicos	Nota Objetiva	Situação
552027885	Jean Henrique Viegas	13/03/1993	12	5	8		18	43	Aprovado
552034882	Gisele Marostica De Oliveira Feltoza Diniz	04/05/1981	12	7	8		15	42	Aprovado
552024569	Maisa Vendruscolo	30/06/1995	12	6	9		15	42	Aprovado

552039903	Beatriz Damasceno Fai	25/01/1997	12	6	6		17	41	Aprovado
552006790	Vilson Felipe Da Silva	20/12/1980	11	5	6		18	40	Aprovado
552009015	Helena Dalava Nunes	23/07/1994	14	4	7		15	40	Aprovado
552016239	Karina Leite Pereira Da Cruz	11/11/1988	14	7	6		13	40	Aprovado
552025632	Éllen Da Silva Oliveira	02/04/1988	12	7	6		14	39	Aprovado
552004517	João Luis De Moraes Moreira	26/11/1974	10	4	7		17	38	Aprovado
552006635	Synnara Louize De Almeida	04/07/1994	11	6	5		16	38	Aprovado
552020416	Luana Klimiuk	10/08/1990	11	5	6		16	38	Aprovado
552045893	Luana Sefrim Dos Santos Simoes	03/09/1991	8	7	6		16	37	Aprovado
552031061	Fábio Junior Santos Beccari	30/12/1986	9	6	7		15	37	Aprovado
552025171	Ju-iliano Ferreira Machado	17/12/1989	11	5	7		14	37	Aprovado
552026336	Pablo Antonio Ferreira Dos Santos	24/02/1991	9	7	7		14	37	Aprovado
552042421	Priscila Caroline Rezende Dos Santos	19/09/1994	13	7	7		10	37	Aprovado
552043037	Gabriel Tonon	30/12/1992	8	5	5		17	35	Aprovado
552018517	Andressa Leal Dos Santos	28/08/1992	10	6	3		16	35	Aprovado
552025798	Alessandra Alves De Siqueira Souza	18/07/1982	12	4	4		15	35	Aprovado
552031274	Rodrigo Costa Dias Da Costa	23/01/1991	9	6	5		15	35	Aprovado
552029772	Gábia Da Silva Ferreira Lourenço	22/10/1985	10	3	8		14	35	Aprovado
552044465	Tamara Marques De Melo	30/01/1984	9	6	6		14	35	Aprovado
552046666	Daniela Batista Peruzzolo	14/06/1997	12	6	4		13	35	Aprovado
552034264	Deorides Capistrano De Alencar	15/09/1962	10	4	8		13	35	Aprovado
552039974	Lorena Ferreira Vilela	16/06/1988	15	3	5		12	35	Aprovado
552033263	Thagore Elton Tortorelli Nunes	01/10/1994	12	6	5		12	35	Aprovado
552005939	Carlos Henrique De Moraes Gawski	29/08/1985	11	8	5		11	35	Aprovado

Assistente de Gabinete

RONDONOPOLIS

Inscrição	Nome	Nascimento	Língua Portuguesa	Raciocínio Lógico-Matemático	Conhecimentos Gerais	Legislação Específica	Conhecimentos Específicos	Nota Objetiva	Situação
552032832	Jacqueline Moura Lima	28/11/1985	14	7	9		22	52	Aprovado
552031997	Marilene De Oliveira Neto	26/04/1966	14	6	8		18	46	Aprovado
552004872	Caroline Silva Rezende De Moraes	13/10/1989	14	9	7		15	45	Aprovado
552014617	Jhonatan Hatlia Costa Nunes	20/09/1988	15	8	8		14	45	Aprovado
552033269	João Gabriel Lopes Gomes	02/05/1978	13	6	7		18	44	Aprovado
552010795	Debora Tais Pereira Valverde	08/06/1987	14	7	6		17	44	Aprovado
552043264	Diego De Jesus Santana Nagano	07/04/1986	16	8	6		14	44	Aprovado
552009947	Matheus Kliemaschewsk De Araújo	24/07/1993	12	6	7		18	43	Aprovado
552016698	Andressa Rodrigues Garcia	26/04/1989	13	8	5		17	43	Aprovado
552039616	Lazaro Vinicius De Moraes Silva	05/07/1990	12	8	9		14	43	Aprovado
552028981	Beatriz Caroline Zotti	12/03/1995	11	5	5		21	42	Aprovado
552024189	Herick Vinicius Vieira De Souza	24/10/1995	14	6	6		16	42	Aprovado
552032223	Diogo Evangelista Barbosa	09/03/1987	14	4	8		16	42	Aprovado
552033749	Renan Cassio De Sales Gomes	02/10/1987	13	5	8		16	42	Aprovado
552031936	Antonio Marcos Pereira Matos	23/07/1994	14	6	8		14	42	Aprovado
552031420	Thais Dos Santos Santana	05/02/1988	12	8	9		13	42	Aprovado

552034478	Viviane Martin- hago De Lima	18/05/1990	12	7	6	16	41	Aprovado
552041536	Jhoni França Garcia	25/09/1995	13	8	5	15	41	Aprovado
552016746	Cristiane Dias De Oliveira	23/01/1986	11	6	9	15	41	Aprovado
552026270	Pollyanna Ro- drigues Costa	22/04/1991	15	6	6	14	41	Aprovado
552027503	Antonio Carlos Cardoso Junior	12/05/1996	12	7	8	14	41	Aprovado
552044692	Mauro Robson Kliemaschewsk	09/11/1976	7	8	8	17	40	Aprovado
552029303	Camilla Oliveira Tonietti	04/12/1987	13	4	7	16	40	Aprovado
552035021	Claudia Cristina Da Silva	31/08/1987	12	6	6	16	40	Aprovado
552043366	Tuane Cristielle Siqueira Silva	15/05/1991	12	6	6	16	40	Aprovado
552031111	Marcelleide Neves Menezes	27/06/1971	14	5	6	15	40	Aprovado
552043507	Jhonatan Dos Santos Carvalho	11/08/1992	13	6	7	14	40	Aprovado
552000429	Nayane Caval- cante Yamada	11/11/1986	12	6	8	14	40	Aprovado
552005022	Wilkinson Fábio Nascimento Dos Santos	24/07/1984	11	8	8	13	40	Aprovado
552028918	Bruno Ribeiro Borge	16/11/1988	14	6	9	11	40	Aprovado
552028718	Daniela Lourencetti Pin- heiro	06/01/1989	14	8	8	10	40	Aprovado
552019280	Patricia Pani- ago De Oliveira Santos	28/12/1983	10	3	7	19	39	Aprovado
552014966	Rogério Do Espírito Santo	03/03/1980	8	3	10	18	39	Aprovado
552012598	Lauriane Oliveira Da Costa	05/07/1991	11	6	5	17	39	Aprovado
552032005	Elizete De Oliveira Neto Quirino De Moraes	05/05/1967	10	6	6	17	39	Aprovado
552030166	Vanisa Cristina Domingues Gomes	28/04/1972	12	2	9	16	39	Aprovado
552018782	Rodrigo Borges Serafim	12/09/1987	11	6	7	15	39	Aprovado
552006231	Augusto Capistrano Pinto Leite	11/09/1991	9	8	7	15	39	Aprovado
552017807	Waldir Gabriel Azevedo Dos Santos	27/10/1993	12	8	5	14	39	Aprovado
552044265	Raulindo Portela De Souza	02/03/1989	12	6	9	12	39	Aprovado
552019854	Samuel Thairi Dos Santos Nascimento	05/10/1992	10	5	5	18	38	Aprovado
552040687	Keyla Ferreira De Souza	14/06/1986	8	5	7	18	38	Aprovado
552019699	Daniell Cristina Souza Barboza Martins	21/09/1987	12	4	6	16	38	Aprovado

Assistente de Gabinete

RONDONOPOLIS

Inscrição	Nome	Nascimento	Língua Portuguesa	Raciocínio Lógico-Matemático	Conhecimentos Gerais	Legislação Específica	Conhecimentos Específicos	Nota Objetiva	Situação
552019764	Jéssica Soares	23/12/1996	12	3	7	16	38	Aprovado	
552024717	Maria José Mesquita Moraes Filha	09/09/1981	10	6	6	16	38	Aprovado	
552030360	Ká- lilla Izabella Bandeira Da Silva	17/01/1992	10	6	6	16	38	Aprovado	
552031934	Egon Eduardo Rodrigues Pina	02/01/1982	8	8	6	16	38	Aprovado	
552041527	Jés- sika Lopes Borges	05/03/1991	12	7	4	15	38	Aprovado	
552031455	Jaqueline Oliveira Dias	12/08/1991	10	5	8	15	38	Aprovado	
552015572	Mailson De Souza Oliveira	16/10/1986	11	7	6	14	38	Aprovado	
552036132	Jennefer Araujo Vas- concelos	16/01/1994	11	6	7	14	38	Aprovado	
552035726	Patricia Casagrande Cabeça	06/07/1975	11	5	8	14	38	Aprovado	
552004515	Juliana Apa- recida Da Silva Rocha	23/04/1991	12	7	6	13	38	Aprovado	
552001731	Wanderlei José Dos Reis Júnior	03/02/1996	13	6	7	12	38	Aprovado	
552045201	Pollyana Souza Carvalho	08/08/1987	7	7	4	19	37	Aprovado	
552017263	Prys- cilla Lorainny Soares	28/06/1992	10	5	4	18	37	Aprovado	

552020408	Taita Vettorazzi Zambiasi	17/05/1990	8	7	7	15	37	Aprovado
552046844	Rafa- ela Amorim Farinha	31/08/1990	8	6	8	15	37	Aprovado
552042904	Maykon Lopes Moraes	17/06/1986	12	4	7	14	37	Aprovado
552032799	Marta Satin Lopes Rejan	03/05/1964	11	6	6	14	37	Aprovado
552035365	Nathalia Fab- ris Metello	04/07/1996	11	5	8	13	37	Aprovado
552036947	Soila Jordana Pereira	18/08/1992	13	6	6	12	37	Aprovado
552013744	Ivone Freitas Santos Bar- reto	23/04/1992	10	3	4	19	36	Aprovado
552005324	William Richer De Melo	12/08/1989	11	5	3	17	36	Aprovado
552034834	Wálita Borges Da Silva	21/03/1984	9	5	5	17	36	Aprovado
552034866	Ariane Apa- recida Zamar Josetti	03/04/1989	11	5	4	16	36	Aprovado
552039414	Lyvia Suellen Santana Ormond	23/05/1990	11	4	5	16	36	Aprovado
552008165	Kassio Ferreira Dos Santos	19/10/1990	12	6	3	15	36	Aprovado
552046944	Napoleão Carlos Corrêa Da Rocha Filho	16/11/1986	11	5	5	15	36	Aprovado
552031596	Jean Henrique Rodrigues De Freitas	11/12/1990	10	6	5	15	36	Aprovado
552001543	Edson Antonio De Oliveira Bastos	29/01/1995	10	5	6	15	36	Aprovado
552001116	Paula Van- essa Alves Martins	03/03/1991	10	4	7	15	36	Aprovado
552037237	Fernanda Maria Ribeiro	09/06/1981	12	5	5	14	36	Aprovado
552014752	Weberth Darley Leal Miranda	21/09/1986	9	4	9	14	36	Aprovado
552032766	Gilvanice Soares Fernandes Lopes	11/09/1981	14	4	5	13	36	Aprovado
552044686	Vinicius Marquetti De Souza	27/07/1987	12	5	6	13	36	Aprovado
552005092	Joelson Aparacido De Aredes	31/07/1982	11	5	7	13	36	Aprovado
552041384	Shayane Alves Silva Delmonis	09/12/1988	11	6	8	11	36	Aprovado
552031992	Marizete De Oliveira Neto	14/06/1968	14	6	6	10	36	Aprovado
552038329	Kenner De Almeida Martins	07/07/1982	12	4	4	15	35	Aprovado
552017044	Deborah Vitor Pena	10/03/1980	9	6	5	15	35	Aprovado
552040167	Andrea Clara Costa De Castro	25/08/1973	12	5	4	14	35	Aprovado
552037682	Steffanye Rodrigues Da Silva	10/11/1993	12	4	5	14	35	Aprovado
552030911	Fernanda Cristina Silva	25/02/1986	10	6	5	14	35	Aprovado
552008609	Suna- mita Santana Roboton Damasceno	01/04/1992	10	4	7	14	35	Aprovado
552024099	Lais Santos Santana	23/06/1992	14	3	5	13	35	Aprovado

Assistente de Gabinete

RONDONOPOLIS

Inscrição	Nome	Nascimento	Língua Portuguesa	Raciocínio Lógico-Matemático	Conhecimentos Gerais	Legislação Específica	Conhecimentos Específicos	Nota Objetiva	Situação
552036980	Thais Silva Rodrigues	05/08/1983	11	5	6	13	35	Aprovado	
552042863	Jorcilon Gobbis Gonçalves De Araujo	22/04/1971	10	4	8	13	35	Aprovado	
552041641	Mariana De Godoy Coelho	13/10/1987	9	7	6	13	35	Aprovado	
552038408	Aline De Souza Nunes	12/06/1989	8	8	6	13	35	Aprovado	
552040287	Larissa Cristina Martins	30/04/1997	13	5	5	12	35	Aprovado	
552033775	Jose Lopes Siqueira Junior	25/09/1995	11	3	9	12	35	Aprovado	
552022648	Rodisvaldo Vieira Da Silva	22/10/1984	10	7	6	12	35	Aprovado	

552041065	Gustavo Santos Wingert	03/01/1991	10	6	7	12	35	Aprovado
552034578	Eike Luiz Ribeiro Bessa De Moraes	30/04/1996	10	6	7	12	35	Aprovado
552013085	Thyemi Sato Váranda	30/11/1997	12	5	7	11	35	Aprovado
552024268	Rodolpho Carneiro Escobar	18/07/1994	14	6	6	9	35	Aprovado

Assistente de Gabinete

SINOP

Inscrição	Nome	Nascimento	Língua Portuguesa	Raciocínio Lógico-Matemático	Conhecimentos Gerais	Legislação Específica	Conhecimentos Específicos	Nota Objetiva	Situação
552018564	Renan Alencar	22/10/1988	14	9	7		15	45	Aprovado
552023144	Lilla Maria Cacefo Affino	29/12/1994	12	8	8		15	43	Aprovado
552023751	Jociene Barbosa Da Silva Magalhães	12/03/1988	10	6	5		21	42	Aprovado
552042039	Reinaldo Maciel Junior Dos Santos	22/03/1996	11	9	6		16	42	Aprovado
552012546	Dhaiseane De Oliveira Lima	07/10/1991	15	8	5		14	42	Aprovado
552041271	Rafael Kobes Zonin	07/03/1988	13	8	8		13	42	Aprovado
552008788	Isabela De Rezende	18/03/1996	11	7	5		18	41	Aprovado
552026633	Victoria Caroline Lopes Correa De Jesus	25/11/1998	11	7	5		18	41	Aprovado
552019730	Dorli Sevignani	18/07/1983	12	7	7		15	41	Aprovado
552029507	Tauan Fiorin Gebin	25/02/1992	12	8	8		13	41	Aprovado
552015236	Vanessa Schmidtke Lopes Do Carmo	15/08/1985	12	6	5		17	40	Aprovado
552036705	Barbara Rodrigues De Oliveira	09/06/1989	9	8	7		16	40	Aprovado
552033232	Rodrigo Ferreira	19/02/1988	10	5	10		15	40	Aprovado
552040361	Janini Silva Mansilha	02/01/1985	12	5	6		16	39	Aprovado
552034188	Carlos Henrique Da Silva	15/07/1978	11	7	6		15	39	Aprovado
552041347	Francielle Da Cruz Vieira	25/02/1994	14	4	7		14	39	Aprovado
552039059	Érika Fernanda Padilha Ferreira	30/10/1992	10	8	7		14	39	Aprovado
552032804	Elisana Da Silva Pereira	25/12/1977	8	3	8		19	38	Aprovado
552029335	Kleber Belatti	26/03/1997	11	5	6		16	38	Aprovado
552014321	Marcia Cristina De Siqueira	20/11/1988	8	6	9		15	38	Aprovado
552036756	Luciana Da Silva Moraes	23/01/1977	10	6	4		17	37	Aprovado
552029298	Guilherme Guimarães Kominkevics	19/07/1996	9	6	6		16	37	Aprovado
552036842	Aldineia Aparecida Fernandes Dencolo	12/10/1982	13	4	5		15	37	Aprovado
552033882	Nayara Carvalho Oliveira	27/11/1989	12	4	6		15	37	Aprovado
552020334	Patricia Oliveira Borges	05/03/1984	8	6	6		16	36	Aprovado
552020563	Marcos Zimmermann	06/05/1991	12	6	4		14	36	Aprovado
552014741	Luan Da Silva Ferreira	24/02/1994	11	6	6		13	36	Aprovado
552027707	Penelope Esmeralda Faria De Carvalho	17/11/1979	11	6	7		12	36	Aprovado
552033048	Daniel Augusto Rondon Narita	01/09/1988	11	6	7		12	36	Aprovado
552031812	Alexssandro Moreira Tavares	24/08/1982	9	2	7		17	35	Aprovado
552015607	Glaucia Souza De Oliveira	09/03/1989	10	4	5		16	35	Aprovado
552011446	Katia Lediane Leite Miranda	27/05/1977	11	5	4		15	35	Aprovado
552035372	Marli De Souza	30/10/1970	8	5	7		15	35	Aprovado
552020544	Rosilei Barviera	13/10/1981	11	6	4		14	35	Aprovado
552008278	Patricia Maria Gomes Silva Frade	27/01/1996	10	5	6		14	35	Aprovado

552036765	Diego Victor Gonçalves Da Silva	07/06/1988	8	6	7		14	35	Aprovado
552024040	Flabio Elder Oliveira Bittencourt	10/01/1984	7	5	9		14	35	Aprovado
552021542	Fabiana Harvester Da Silva	24/08/1990	11	7	5		12	35	Aprovado
552036082	Alan Henrique Monteiro De Oliveira	26/05/1989	9	6	8		12	35	Aprovado
552040561	John Cleber Dos Santos	21/07/1993	10	7	7		11	35	Aprovado
552024958	Carla Beatriz Correia Ramos Antunes	23/02/1993	13	6	7		9	35	Aprovado

Assistente de Gabinete

SORRISO

Inscrição	Nome	Nascimento	Língua Portuguesa	Raciocínio Lógico-Matemático	Conhecimentos Gerais	Legislação Específica	Conhecimentos Específicos	Nota Objetiva	Situação
552030816	Amanda Rodrigues Ferreira	14/03/1994	14	6	8		16	44	Aprovado
552037783	Elizandra Maira Rodrigues	28/02/1983	13	6	6		16	41	Aprovado
552032303	William Macedo Franca	09/04/1987	13	8	5		15	41	Aprovado
552018481	Vinicius Martini	12/03/1997	14	8	6		13	41	Aprovado
552032781	Ronan Ramos Gomes	19/11/1990	13	5	8		14	40	Aprovado
552021770	Natanael Oliveira De Moraes	25/08/1986	11	6	8		14	39	Aprovado
552017410	Glaucia Rodrigues	18/12/1985	10	5	6		17	38	Aprovado
552014125	Jairo Linhares De Azevedo	12/11/1988	10	5	8		14	37	Aprovado
552018630	Thomas Gerson Ribeiro Leal	16/06/1995	10	4	8		14	36	Aprovado
552006487	Renan Alesy Moraes	20/01/1994	13	5	5		13	36	Aprovado
552034449	Aline Aparecida Garcia Da Silva	06/06/1987	10	6	7		13	36	Aprovado
552033519	Leticia Karla Magalhães Oliveira	13/02/1992	13	5	5		12	35	Aprovado
552007674	Camila Ferreira Do Nascimento	01/07/1990	14	4	7		10	35	Aprovado

Assistente de Gabinete

TANGARA DA SERRA

Inscrição	Nome	Nascimento	Língua Portuguesa	Raciocínio Lógico-Matemático	Conhecimentos Gerais	Legislação Específica	Conhecimentos Específicos	Nota Objetiva	Situação
552037031	Anderson Faria De Amorim	12/05/1989	10	7	8		18	43	Aprovado
552028506	Rogério Tadeu Borsari	09/02/1968	10	6	9		18	43	Aprovado
552030270	Edilson Leite De Almeida	11/05/1970	14	5	7		17	43	Aprovado
552009125	Marila Gabriela De Figueiredo Marisco	06/07/1990	13	5	9		15	42	Aprovado
552032539	Edilaine Guljair	28/01/1984	14	6	5		15	40	Aprovado
552039808	Rafael De Amorim	28/11/1994	9	6	6		18	39	Aprovado
552004738	Johnatan Harrison Coura	28/10/1992	9	8	6		16	39	Aprovado
552015107	Mikaella Fernanda Silva Golmini	03/02/1996	13	6	6		14	39	Aprovado
552045115	Rosimara Da Silva Oliveira Ramos	24/08/1989	11	2	7		18	38	Aprovado
552034422	Wolban Miller Sanches Miguel	11/04/1995	9	8	8		13	38	Aprovado
552012675	Alessandra Vanessa Jorge	16/06/1981	10	3	7		17	37	Aprovado
552047066	Jorge André Bogoni	25/12/1993	11	6	4		16	37	Aprovado
552026608	Élton Brizolla De Camargo	17/08/1992	10	2	6		18	36	Aprovado
552000584	Daniele Rosa De Oliveira	05/03/1987	11	5	6		14	36	Aprovado
552015181	Deivyson Gabryel De Lima Castro	23/05/1995	13	5	5		13	36	Aprovado

552015278	Allan Cleyston De Oliveira Cardoso	28/02/1992	12	4	7	13	36	Aprovado
552037558	Claudemir Pereira Marques	19/09/1971	10	7	7	12	36	Aprovado
552036491	Solange Aparecida Meurer Bordin	25/08/1978	13	6	6	11	36	Aprovado
552023674	Mariana Crestani Palma	07/09/1994	11	4	4	16	35	Aprovado
552039203	Ariane Silva De Arruda	17/10/1993	9	5	5	16	35	Aprovado
552026805	Rivania Silva Rocha	15/01/1984	11	5	4	15	35	Aprovado
552007986	Ermene Queiroz Dos Santos	28/11/1980	8	6	6	15	35	Aprovado
552036138	Clair Borba De Oliveira	29/06/1967	8	5	7	15	35	Aprovado
552031754	Marcos Ediones Bertholdi	14/08/1985	9	6	6	14	35	Aprovado
552029640	Laura Cathia Costa Matos	06/11/1978	8	5	8	14	35	Aprovado
552023243	José Jorge Da Silva	14/09/1979	11	5	6	13	35	Aprovado
552024416	Matheus Sommer Castro	12/05/1994	10	6	6	13	35	Aprovado - Pcd
552016719	Monica Aparecida Burgos Alexandre Pinto	09/01/1988	12	7	4	12	35	Aprovado

Assistente de Gabinete

VARZEA GRANDE

Inscrição	Nome	Nascimento	Língua Portuguesa	Raciocínio Lógico-Matemático	Conhecimentos Gerais	Legislação Específica	Conhecimentos Específicos	Nota Objetiva	Situação
552014389	Rafael Luiz Almeida Milhomem	07/06/1988	14	7	8		16	45	Aprovado
552016779	Paulo Otávio Aldaves Dos Santos Guedes	13/10/1990	11	7	8		18	44	Aprovado
552035949	Rafael Araújo De Souza	21/11/1977	11	9	8		16	44	Aprovado
552023772	Caroline Stefan	28/12/1993	13	8	8		15	44	Aprovado
552035528	Fábio De Moraes Quito	16/03/1979	11	6	7		19	43	Aprovado
552025904	Eliane Camilo De Matos	16/05/1988	11	7	7		18	43	Aprovado
552000202	Bruno Cesar Sampaio Ribeiro De Assis	17/08/1994	11	6	6		19	42	Aprovado
552004459	Clarissa De Oliveira Mello	15/08/1986	10	7	7		18	42	Aprovado
552020825	Alice Cristina Lopes Magalhães	19/11/1996	12	5	9		16	42	Aprovado
552033271	Helino Silvio De França	27/06/1992	13	8	6		15	42	Aprovado
552040720	Youles Ormond Silva	16/10/1989	13	8	7		14	42	Aprovado
552005243	Carlos Da Silva Vilela	04/11/1964	8	8	6		19	41	Aprovado
552018655	Jader Pompeo Albuquerque	01/02/1981	10	4	9		18	41	Aprovado
552030775	Alexandre Silva De Moraes	10/04/1985	15	3	7		16	41	Aprovado
552019601	Roseli Assis Da Silva	09/05/1990	12	7	6		16	41	Aprovado
552035413	Alyne Riva	30/09/1987	12	6	8		15	41	Aprovado
552005304	Eliana Rodrigues Veloso	20/07/1985	15	7	7		12	41	Aprovado
552033423	Cássia Aduagiza De Souza	05/09/1985	11	6	4		19	40	Aprovado
552007646	Deivid Marques Da Luz	12/12/1979	11	6	6		17	40	Aprovado
552030049	Danilo Da Silva Martins	12/02/1992	11	4	8		17	40	Aprovado
552025179	Licínio Ferreira Fortes	18/02/1993	9	8	6		17	40	Aprovado
552034979	Vera Silvia Ramos Dos Santos	19/08/1974	9	6	8		17	40	Aprovado
552006027	João Batista Pereira Rocha	29/11/1987	10	7	7		16	40	Aprovado
552025206	Wellington Lucas Silva Gonçalves	03/05/1995	9	7	8		16	40	Aprovado
552006194	Guilherme Puerari Marques	14/08/1992	12	6	7		15	40	Aprovado
552038436	Thiago Nunes Dias	29/11/1988	12	5	9		14	40	Aprovado

552043781	Mariana Valéria Santana De Almeida	04/11/1992	11	7	8		14	40	Aprovado
552023389	Luis Eduardo Da Rosa	09/10/1985	8	7	7		17	39	Aprovado
552014633	João Henrique Hillshain	17/03/1992	10	6	7		16	39	Aprovado
552044248	Bruno Rosa De Jesus	11/05/1988	11	4	9		15	39	Aprovado
552033734	Angelo Martins Pereira Neto	25/05/1986	11	7	7		14	39	Aprovado
552032478	Edilson Alves De Souza	07/12/1971	11	6	8		14	39	Aprovado
552031968	Locivaldo Eleno Do Nascimento	18/08/1989	10	7	4		17	38	Aprovado
552045271	Loana Longo	06/02/1982	11	6	5		16	38	Aprovado
552024140	Marioney Sebastião Da Silva	17/10/1975	11	5	6		16	38	Aprovado
552042103	João Pedro Pompeo Vito	25/02/1989	14	6	3		15	38	Aprovado
552016547	Patricia Helena Ferrer Andrade De Barros	01/09/1971	11	7	5		15	38	Aprovado
552027783	Diedo Carlos Oliveira Polastro	18/04/1988	12	6	6		14	38	Aprovado
552024866	Rebeca Letícia Gonçalves	03/05/1996	12	6	6		14	38	Aprovado
552038941	Bruno Alves De Andrade	14/05/1992	11	7	7		13	38	Aprovado
552025532	Larisse Edwirges Correa Castro	31/01/1979	12	7	7		12	38	Aprovado
552041233	Maria Gabriela Marques Corrêa	27/10/1995	12	7	7		12	38	Aprovado
552013933	Paulo Queiroz Nogueira	15/07/1982	11	6	9		12	38	Aprovado

Assistente de Gabinete

VARZEA GRANDE

Inscrição	Nome	Nascimento	Língua Portuguesa	Raciocínio Lógico-Matemático	Conhecimentos Gerais	Legislação Específica	Conhecimentos Específicos	Nota Objetiva	Situação
552020265	Odila Maria Boock Stefan	06/02/1974	10	8	8		12	38	Aprovado
552032436	Felipe Godoi Barbosa	31/10/1995	13	8	7		10	38	Aprovado
552036547	Eneida Teixeira De Castro	18/07/1984	10	3	6		18	37	Aprovado
552015203	Karina Cuebas Da Silva	26/05/1991	11	2	7		17	37	Aprovado
552019406	Jordana Do Amaral Matos	28/07/1987	12	2	7		16	37	Aprovado
552033719	Tércio Leonidas De Almeida Junior	20/08/1994	10	7	4		16	37	Aprovado
552039682	Joseric Hellebrandt Fonseca	13/10/1990	9	6	6		16	37	Aprovado
552034194	Vanessa Maroni	26/12/1993	14	4	4		15	37	Aprovado
552034612	Fernanda Silva De Almeida Martins	09/10/1990	12	6	4		15	37	Aprovado
552006429	Eliane Rodhden Barbosa	21/12/1981	11	4	7		15	37	Aprovado
552036423	Ana Caroline Almeida Souza	31/03/1994	10	5	7		15	37	Aprovado
552025850	Anelise Rosa De Jesus	21/05/1991	8	7	7		15	37	Aprovado
552026614	Elder Lemes Zem	26/04/1995	12	6	5		14	37	Aprovado
552015389	Niliziane Roksane Souza Silva	03/04/1992	13	5	6		13	37	Aprovado
552036787	Henisa Darla Almeida Mendes	28/10/1996	12	6	6		13	37	Aprovado
552008751	Erick Leite Ferreira	02/05/1978	12	5	7		13	37	Aprovado
552033565	Waldor Parreira Da Silva Junior	20/06/1994	12	5	8		12	37	Aprovado
552030300	Paula Ferreira Peres	06/06/1981	12	4	9		12	37	Aprovado
552042188	Natália Oliveira Dantas	24/11/1994	15	5	8		9	37	Aprovado
552032454	Hélio Dos Santos	03/10/1952	9	7	3		17	36	Aprovado

552031612	Jonatan Stre Peres	07/12/1987	9	2	6	19	36	Aprovado
552041398	Laura Verena De Campos Franco	29/05/1986	11	6	4	15	36	Aprovado
552009216	Alan Mai- que Ribeiro Fernandes Da Costa	06/09/1992	10	6	5	15	36	Aprovado
552044575	Sandra Regina Maciel Da Fonseca	10/05/1963	10	4	7	15	36	Aprovado
552033353	Mario Centoriano Junior	22/05/1986	8	6	7	15	36	Aprovado
552041777	Rafael Leite Brandão Laranja	07/06/1990	8	5	8	15	36	Aprovado
552033384	Luciano Campos Silva	18/12/1985	9	7	6	14	36	Aprovado
552030939	Taisyne Alves Da Silva	05/05/1987	9	7	6	14	36	Aprovado
552044506	Luihana Pasinato Gomes	18/02/1991	9	6	7	14	36	Aprovado
552011379	Jessika Caetano Da Silva E Melo	27/07/1994	9	6	7	14	36	Aprovado
552046210	Laura Fablene De Deus Proença	23/12/1981	12	5	6	13	36	Aprovado
552020755	Amanda Francly Lima E Silva	23/05/1992	12	4	7	13	36	Aprovado
552005206	Dorival Nunes Machado Junior	29/06/1978	11	5	7	13	36	Aprovado
552005058	Querli Lima De Paula	30/01/1990	11	5	7	13	36	Aprovado
552030496	Maeve Laura De Campos	26/03/1986	14	4	6	12	36	Aprovado
552034795	Diego De Oliveira Ramos	11/01/1990	10	8	6	12	36	Aprovado
552007954	Amanda Ferreira Machado Dias	12/03/1997	14	5	6	11	36	Aprovado
552015684	Durcil Ma- ria Cordeiro Costa	06/12/1970	13	4	8	11	36	Aprovado
552045922	Véronice Goncalves Sandrin	10/11/1974	7	5	4	19	35	Aprovado
552018683	Gabriel Ramires Galvão	29/09/1990	9	5	3	18	35	Aprovado
552006026	Tatiane Da Cruz Silva	09/06/1989	12	4	3	16	35	Aprovado
552007643	Janaina De Souza	03/05/1987	10	4	5	16	35	Aprovado
552013442	Jessika Ro- drigues De Miranda	19/01/1991	10	2	7	16	35	Aprovado

Assistente de Gabinete**VARZEA GRANDE**

Inscrição	Nome	Nascimento	Língua Portuguesa	Raciocínio Lógico-Matemático	Conhecimentos Gerais	Legislação Específica	Conhecimentos Específicos	Nota Objetiva	Situação
552004569	Diomar César Jesus Da Costa	22/05/1991	9	3	7		16	35	Aprovado
552032875	Leandrey Akerley Silva	04/12/1984	6	5	8		16	35	Aprovado
552044041	Eliana Mar- tins Cardoso Valerio	14/08/1977	12	4	4		15	35	Aprovado
552040295	Carmem Lucia Da Silva	08/11/1976	10	6	4		15	35	Aprovado
552043640	Marcos An- dre Garcia Pereira	10/08/1979	9	7	4		15	35	Aprovado
552035713	Francisneth Minas No- vas Araujo Bastos	15/07/1981	12	4	5		14	35	Aprovado
552044326	Carlos Hen- rique Costa Silva	05/01/1985	12	4	5		14	35	Aprovado
552013334	Thais Karyne Mendes Campos	28/08/1992	10	5	6		14	35	Aprovado
552005247	Mirian Souza Da Silva	01/11/1985	10	4	7		14	35	Aprovado
552022371	Jaqueline Vitoy Curvo	30/07/1991	10	4	7		14	35	Aprovado
552011614	Tathiyana Maria Osorio Da Silva	31/12/1979	9	7	5		14	35	Aprovado
552027804	Alice Maria Da Costa Marques	18/08/1986	9	7	5		14	35	Aprovado

552038903	Luiz Henrique Da Silva	30/03/1989	9	7	5	14	35	Aprovado
552040644	Dani- elli Santana Soares	01/04/1991	9	5	7	14	35	Aprovado
552005812	Geovane Guido Da Silva	05/08/1992	6	7	8	14	35	Aprovado
552028652	Solange Cristina Gonçalves Silva	14/03/1982	11	5	6	13	35	Aprovado
552027700	Simão Da Conceição Costa Filho	30/03/1981	10	6	6	13	35	Aprovado
552017946	Erica Soares Mendes	19/03/1991	9	7	6	13	35	Aprovado
552040697	Renner Ventura De Oliveira Carvalho	09/08/1988	9	6	7	13	35	Aprovado
552004664	Wellington Matos Da Costa	16/12/1995	9	5	8	13	35	Aprovado
552023390	Deusdeny Pereira Do Nascimento	31/03/1984	14	6	3	12	35	Aprovado
552006202	Karolaini Valadares De Lima Vaz	20/04/1992	13	6	4	12	35	Aprovado
552021802	Ana Karo- line Conrado	27/03/1994	12	7	4	12	35	Aprovado
552007225	Juliane Ortega Da Costa	18/10/1991	11	4	8	12	35	Aprovado
552020312	Allan Ricardo Viotto	20/04/1980	8	7	8	12	35	Aprovado
552006338	Déb- hora Tainná Padilha	14/03/1989	8	7	8	12	35	Aprovado
552023106	Ataide Luiz Gomes Junior	10/10/1984	12	6	6	11	35	Aprovado

PODER LEGISLATIVO

AL

ASSEMBLÉIA LEGISLATIVA

PORTARIA MD N° 085/2015

A MESA DIRETORA DA ASSEMBLEIA LEGISLATIVA DO ESTADO DE MATO GROSSO, no uso das atribuições que lhe confere o Regimento Interno; Considerando o feriado de Paixão de Cristo (feriado nacional - religioso) em 03 de abril de 2015 (sexta-feira);

RESOLVE:

Art. 1° Declarar ponto facultativo na Assembleia Legislativa do Estado de Mato Grosso em 02 de abril de 2015 (quinta-feira).

Art. 2° Esta Portaria entra em vigor a partir desta data.

COMUNIQUE-SE, CUMPRA-SE.

Sala das Reuniões, em Cuiabá, 31 de março de 2015.

Dep. GUILHERME MALUF

Dep. ONDANIR BORTOLINI "NININHO"

Presidente

1° Secretário

ATO N° 127/2015

A MESA DIRETORA DA ASSEMBLEIA LEGISLATIVA DO ESTADO DE MATO GROSSO, no uso das atribuições que lhe confere o artigo 27, II, I, do Regimento Interno e tendo em vista o que dispõe o art. 3°, IV, da Lei Federal n° 10.520/2002, onde a autoridade competente designará, dentre os servidores do órgão ou entidade promotora de licitações, o Pregoeiro, cuja atribuição inclui, entre outras, o recebimento das propostas, lances, análise de sua aceitabilidade e sua classificação, bem como a habilitação e a adjudicação do objeto do certame ao licitante vencedor, podendo inclusive convocar outros técnicos do Poder Legislativo para análise e parecer técnico das propostas;

RESOLVE:

Designar a servidora deste Poder Legislativo, Senhora **ADRIANE BENEDITA DE LAMONICA DE MATTOS – matrícula 41357**, para exercer a função de "Pregoeiro" nas modalidades licitatórias de "Pregão", dentro da Superintendência de Licitação, devendo a equipe de apoio ser composta pelos servidores abaixo relacionados, a partir de 02 de março de 2015:

Equipe de Apoio:

KLEVERSON PEREIRA DO NASCIMENTO – matrícula n° 25141

RODOLFO SANTOS RAMOS - matrícula n° 41079

SIMONE ESTER BUENO DO NASCIMENTO - matrícula 41103

Revoga-se o Ato n° 012/2014, de 23/1/2014

REGISTRADO, PUBLICADO, CUMPRA-SE.

Sala das Reuniões, em Cuiabá, 31 de março de 2015.

Dep. GUILHERME MALUF

Dep. ONDANIR BORTOLINI "NININHO"

Presidente

1° Secretário

PORTARIA MD N° 019/2015

A MESA DIRETORA DA ASSEMBLEIA LEGISLATIVA DO ESTADO DE MATO GROSSO, no uso das atribuições que lhe confere o Regimento Interno; Considerando o que estabelece a Lei n° 7.860, de 19 de dezembro de 2002, que instituiu o Plano de cargos, carreiras e salários do Poder Legislativo, em seu artigo 24, § 2°, referente progressão anual de 2015;

RESOLVE:

Conceder progressão aos servidores abaixo relacionados, nas respectivas referências, a partir de 1° 2.2015:

MAT.	NOME	CARGO	SÍMBOLO
25003	CESAR ALBERTO MIRANDA S.COSTA	TÉCNICO LEGISLATIVO DE NÍVEL SUPERIOR	SB-5
6427	EDSON ANGELO DA SILVA	TÉCNICO LEGISLATIVO DE NÍVEL SUPERIOR	SB-9
15490	ERTSON JAIRO MUCHEL	TÉCNICO LEGISLATIVO DE NÍVEL MÉDIO	MB-3
25072	FERNANDO CESAR BARACAT ARRUDA	TÉCNICO LEGISLATIVO DE NÍVEL SUPERIOR	SC-1
22202	HIDERALDO CAMPOS	TÉCNICO LEGISLATIVO DE NÍVEL MÉDIO	MD-4
18790	JOSÉ WAGNER COELHO	TÉCNICO LEGISLATIVO DE NÍVEL MÉDIO	MB-7
26760	LUCIMAR NASCIMENTO MIRANDA	TÉCNICO LEGISLATIVO DE NÍVEL SUPERIOR	SC-1

18909	MARIA APARECIDA RABELO DA SILVA	TÉCNICO LEGISLATIVO DE NÍVEL MÉDIO	MC-3
2847	MARIA CAROLINA TAVARES	TÉCNICO LEGISLATIVO DE NÍVEL SUPERIOR	SC-3
26957	MOACIR CAMPOS SOARES	TÉCNICO LEGISLATIVO DE NÍVEL MÉDIO	MB-3
26916	RENATO VILLAÇA EPAMINONDAS	TÉCNICO LEGISLATIVO DE NÍVEL SUPERIOR	SB-8
19173	SÔNIA RIBEIRO MUNHOZ BRAGA	TÉCNICO LEGISLATIVO DE NÍVEL MÉDIO	MB-3
12348	SUELI NATALINA RODRIGUES	TÉCNICO LEGISLATIVO DE NÍVEL SUPERIOR	SB-9
19434	VICENTE MATEUS DA SILVA	TÉCNICO LEGISLATIVO DE NÍVEL MÉDIO	MD-5
19562	WADERLEY OLIVEIRA DE LIMA	TÉCNICO LEGISLATIVO DE NÍVEL MÉDIO	MD-5

REGISTRADO, PUBLICADO E CUMPRA-SE.

Sala das Reuniões, em Cuiabá, 19 de fevereiro de 2015.

Dep. GUILHERME MALUF

Presidente

Dep. ONDANIR BORTOLINI "NININHO"

Secretário

1°

PORTARIA MD N° 054/2015

O SECRETÁRIO DE GESTÃO DE PESSOAS DA ASSEMBLEIA LEGISLATIVA DO ESTADO DE MATO GROSSO, no uso das atribuições que lhe confere o Regimento Interno.

Considerando o que estabelece a Lei n° 7.860, de 19 de dezembro de 2002, que instituiu o Plano de cargos, carreiras e salários do Poder Legislativo, em seu artigo 24, § 2°, referente progressão anual de 2015;

RESOLVE:

Conceder a progressão ao servidor abaixo relacionado, na respectiva referência, a partir de 1° 3.2015:

MAT.	NOME	CARGO	SÍMBOLO
25112	EDUARDO SANTOS GUIM	TÉCNICO LEGISLATIVO DE NÍVEL SUPERIOR	SC-1
23409	ÉLIO FERREIRA	TÉCNICO LEGISLATIVO DE NÍVEL MÉDIO	MB-3
20436	EUTÍMIO CORREA MILITÃO	TÉCNICO LEGISLATIVO DE NÍVEL SUPERIOR	SB-9
25140	FLORISEL PINTO DE LIMA	TÉCNICO LEGISLATIVO DE NÍVEL MÉDIO	MB-5
32066	FLUMINENSE DE ARAUJO BASTOS JUNIOR	TÉCNICO LEGISLATIVO DE NÍVEL SUPERIOR	SC-3
25115	GILBERTO ORMOND	TÉCNICO LEGISLATIVO DE NÍVEL SUPERIOR	SC-4
32064	HAROLDO RIBEIRO DE ASSUNÇÃO	TÉCNICO LEGISLATIVO DE NÍVEL MÉDIO	MB-3
6968	IARA XAVIER DA FONSECA	TÉCNICO LEGISLATIVO DE NÍVEL SUPERIOR	SC-5
2069	IRACI ARAÚJO MOREIRA	TÉCNICO LEGISLATIVO DE NÍVEL MÉDIO	MB-8
14539	JÂNIO RODRIGUES	TÉCNICO LEGISLATIVO DE NÍVEL SUPERIOR	SB-6
32065	JOAQUIM GUILHERME HERANI ALVES	TÉCNICO LEGISLATIVO DE NÍVEL SUPERIOR	SB-10
25119	LEANDRO BATISTA DA SILVA	TÉCNICO LEGISLATIVO DE NÍVEL MÉDIO	MD-6
25123	MARCELO COSTA E SILVA	TÉCNICO LEGISLATIVO DE NÍVEL SUPERIOR	SB-6
32474	SIRLEI ASSIS DA SILVA	TÉCNICO LEGISLATIVO DE NÍVEL SUPERIOR	SC-5

REGISTRADO, PUBLICADO E CUMPRA-SE.

Sala das Reuniões, em Cuiabá, 19 de fevereiro de 2015.

Dep. GUILHERME MALUF

Presidente

Dep. ONDANIR BORTOLINI "NININHO"

Secretário

1°

PORTARIA MD N° 059/2015

A MESA DIRETORA DA ASSEMBLEIA LEGISLATIVA DO ESTADO DE MATO GROSSO, no uso das atribuições que lhe confere o Regimento Interno;

RESOLVE:

Conceder à servidora NOEMIA PEREIRA DE ALMEIDA, matrícula n° 25380, ocupante do cargo em comissão de Gerente de Pesquisa do Instituto Memória, símbolo GER, **180 (cento e**

oitenta) dias de Licença-maternidade, a ser usufruída no período de **04.03.2015 a 30.08.2015**, nos termos do artigo 235, da Lei Complementar nº 04, de 15 de outubro de 1990, com redação dada pela Lei Complementar nº 330/2008, de 10 de setembro de 2008, de acordo com o que consta no Processo nº 00648/2015, datado de 09.03.2015.

REGISTRADO, PUBLICADO, CUMPRÁ-SE.

Sala das Reuniões, em Cuiabá, 18 de março de 2015.

Dep. GUILHERME MALUF

Presidente

Dep. ONDANIR BORTOLINI "NININHO"

1º Secretário

PORTARIA MD Nº 068/2015

A MESA DIRETORA DA ASSEMBLEIA LEGISLATIVA DO ESTADO DE MATO GROSSO, no uso das atribuições que lhe confere o Regimento Interno;

R E S O L V E:

Conceder à servidora **FABRÍCIA ÁVILA SCARINCI**, matrícula nº 21235, ocupante do cargo em comissão de Assessor Parlamentar, símbolo APG-10, **180 (cento e oitenta) dias de Licença-maternidade**, a ser usufruída no período de **17.03.2015 a 12.09.2015**, nos termos do artigo 235, da Lei Complementar nº 04, de 15 de outubro de 1990, com redação dada pela Lei Complementar nº 330/2008, de 10 de setembro de 2008, de acordo com o que consta no Processo nº 00777/2015, datado de 20.03.2015.

REGISTRADO, PUBLICADO, CUMPRÁ-SE.

Sala das Reuniões, em Cuiabá, 24 de março de 2015.

Dep. GUILHERME MALUF

Presidente

Dep. ONDANIR BORTOLINI "NININHO"

1º Secretário

PORTARIA MD Nº 060/2015

A MESA DIRETORA DA ASSEMBLEIA LEGISLATIVA DO ESTADO DE MATO GROSSO, no uso das atribuições que lhe confere o Regimento Interno;

R E S O L V E:

Conceder ao servidor **LEANDRO BATISTA DA SILVA**, matrícula nº 25119, o direito a ausentar-se do serviço **por 08 (oito) dias consecutivos, no período de 29.01.2015 a 05.02.2015**, em razão do falecimento de sua avó Honora Batista de Sousa, nos termos do artigo 124, inciso III, alínea "b", da Lei Complementar nº 04, de 15 de outubro de 1990, conforme consta no Processo nº 00661/2015, datado de 10.03.2015.

REGISTRADO, PUBLICADO, CUMPRÁ-SE.

Sala das Reuniões, em Cuiabá, 18 de março de 2015.

Dep. GUILHERME MALUF

Presidente

Dep. ONDANIR BORTOLINI "NININHO"

1º Secretário

PORTARIA MD Nº 064/2015

A MESA DIRETORA DA ASSEMBLEIA LEGISLATIVA DO ESTADO DE MATO GROSSO, no uso das atribuições que lhe confere o Regimento Interno;

R E S O L V E:

Conceder ao servidor **ROBSON LUIS MARQUES**, matrícula nº 26331, 60 (sessenta) dias de Licença para tratamento de saúde, no período de 18.03.2015 a 16.05.2015, nos termos do artigo 229, da Lei Complementar nº 04, de 15.10.90, conforme consta no Processo nº 026/2015, de 18.03.2015, do ISSSPL.

REGISTRADO, PUBLICADO, CUMPRÁ-SE.

Sala das Reuniões, em Cuiabá, 23 de março de 2015.

Dep. GUILHERME MALUF

Presidente

Dep. ONDANIR BORTOLINI "NININHO"

1º Secretário

PORTARIA MD Nº 065/2015

A MESA DIRETORA DA ASSEMBLEIA LEGISLATIVA DO ESTADO DE MATO GROSSO, no uso das atribuições que lhe confere o Regimento Interno;

R E S O L V E:

Conceder ao servidor **CLEUDES MÁRIO TEIXEIRA FARO**, matrícula nº 9910, 60 (sessenta) dias de Licença para tratamento de saúde, no período de 09.03.2015 a 07.05.2015, nos termos do artigo 229, da Lei Complementar nº 04, de 15.10.90, conforme consta no Processo nº 027/2015, de 18.03.2015, do ISSSPL.

REGISTRADO, PUBLICADO, CUMPRÁ-SE.

Sala das Reuniões, em Cuiabá, 23 de março de 2015.

Dep. GUILHERME MALUF

Presidente

Dep. ONDANIR BORTOLINI "NININHO"

1º Secretário

PORTARIA MD Nº 067/2015

A MESA DIRETORA DA ASSEMBLEIA LEGISLATIVA DO ESTADO DE MATO GROSSO, no uso das atribuições que lhe confere o Regimento Interno;

R E S O L V E:

Conceder ao servidor

EVILÁSIO DE SOUZAALVES JÚNIOR,

matrícula nº 40925, 30 (trinta) dias de Licença para tratamento de saúde, no período de 09.03.2015 a 07.04.2015, nos termos do artigo 229, da Lei Complementar nº 04, de 15.10.90, conforme consta no Processo nº 029/2015, de 18.03.2015, do ISSSPL.

REGISTRADO, PUBLICADO, CUMPRÁ-SE.

Sala das Reuniões, em Cuiabá, 23 de março de 2015.

Dep. GUILHERME MALUF

Presidente

Dep. ONDANIR BORTOLINI "NININHO"

1º Secretário

PORTARIA MD Nº 066/2015

A MESA DIRETORA DA ASSEMBLEIA LEGISLATIVA DO ESTADO DE MATO GROSSO, no uso das atribuições que lhe confere o Regimento Interno;

R E S O L V E:

Conceder ao servidor **OTÁVIO JACARANDÁ**, matrícula nº 23217, 30 (trinta) dias de Licença para tratamento de saúde, em prorrogação, no período de 13.03.2015 a 11.04.2015, nos termos do artigo 231, da Lei Complementar nº 04, de 15.10.90, conforme consta no Processo nº 028/2015, de 18.03.2015, do ISSSPL.

REGISTRADO, PUBLICADO, CUMPRÁ-SE.

Sala das Reuniões, em Cuiabá, 23 de março de 2015.

Dep. GUILHERME MALUF

Presidente

Dep. ONDANIR BORTOLINI "NININHO"

1º Secretário

PORTARIA MD Nº 069/2015

A MESA DIRETORA DA ASSEMBLEIA LEGISLATIVA DO ESTADO DE MATO GROSSO, no uso das atribuições que lhe confere o Regimento Interno;

R E S O L V E:

Conceder ao servidor **JOSÉ WAGNER COELHO** matrícula nº 18790, 03 (três) meses de licença-prêmio por assiduidade, referente ao quinquênio de 15.02.2010 a 15.02.2015, nos termos do artigo 2º da Lei Complementar nº 59, de 03.02.1999, que será usufruída no período de 02.04.2015 a 30.06.2015, conforme consta no Processo nº 00570/2015, de 27.02.2015.

REGISTRADO, PUBLICADO, CUMPRÁ-SE.

Sala das Reuniões, em Cuiabá, 25 de março de 2015.

Dep. GUILHERME MALUF

Presidente

Dep. ONDANIR BORTOLINI "NININHO"

1º Secretário

PORTARIA MD Nº 071/2015

A MESA DIRETORA DA ASSEMBLEIA LEGISLATIVA DO ESTADO DE MATO GROSSO, no uso das atribuições que lhe confere o Regimento Interno;

R E S O L V E:

Conceder ao servidor **NATALINO CUNHA DE MIRANDA** matrícula nº 5265, 02 (dois) meses de licença-prêmio por assiduidade, referente ao quinquênio de 01.05.2001 a 01.05.2006, nos termos do artigo 2º da Lei Complementar nº 59, de 03.02.1999, que será usufruída no período de 06.04.2015 a 04.06.2015, conforme consta no Processo nº 00678/2015, de 11.03.2015.

REGISTRADO, PUBLICADO, CUMPRÁ-SE.

Sala das Reuniões, em Cuiabá, 25 de março de 2015.

Dep. GUILHERME MALUF

Presidente

Dep. ONDANIR BORTOLINI "NININHO"

1º Secretário

PORTARIA MD Nº 061/2015

A MESA DIRETORA DA ASSEMBLEIA LEGISLATIVA DO ESTADO DE MATO GROSSO, no uso das atribuições que lhe confere o Regimento Interno;

R E S O L V E:

Considerando o que estabelece os artigos 36, 43 e 49, da Lei nº 7.860, de 19 de dezembro de 2002, que instituiu o Plano de Cargos, Carreiras e Salários do Poder Legislativo, referentes às cargas horárias de cursos;

R E S O L V E:

Conceder progressão ao servidor **FERNANDO CESAR BARACAT ARRUDA**, matrícula 25072, para o cargo de Técnico Legislativo de Nível Superior, Classe C, Referência SC4, conforme consta no Processo nº 00573/2015, de 02/03/2015, a partir de 01.03.2015.

REGISTRADO, PUBLICADO, CUMPRÁ-SE.

Sala das Reuniões, em Cuiabá, 18 de março de 2015.

Dep. GUILHERME MALUF

Presidente

Dep. ONDANIR BORTOLINI "NININHO"

1º Secretário

EXTRATO DO ANULAÇÃO DO 1º TERMO ADITIVO DO CONTRATO 026/SCCC/ALMT/2013.

Origem: Processo CP-PRO Nº.004252-Parecer Jurídico nº. 055/2015 – Procuradoria Geral da ALMT.

Contratante: ASSEMBLEIA LEGISLATIVA DO ESTADO DE MATO GROSSO.

Contratado: AGENCIA DE VIAGEM UNIVERSAL LTDA.

Objeto: ANULAÇÃO DO CONTRATO.

Data assinatura: 19/03/2015

Dep. Guilherme Maluf - Presidente **Dep. Ondanir Bortolini “Nininho”** – 1º Secretário

EXTRATO DO ANULAÇÃO DO 2º TERMO ADITIVO CONTRATO 027/SCCC/ALMT/2013.

Origem: Processo CP-PRO Nº.004252-Parecer Jurídico nº. 055/2015 – Procuradoria Geral da ALMT.

Contratante: ASSEMBLEIA LEGISLATIVA DO ESTADO DE MATO GROSSO.

Contratado: CINI E FONSECA VIAGENS E TURISMO LTDA.

Objeto: ANULAÇÃO DO CONTRATO.

Data assinatura: 19/03/2015

Dep. Guilherme Maluf - Presidente **Dep. Ondanir Bortolini “Nininho”** – 1º Secretário

LEI Nº 10.271, DE 25 DE MARÇO DE 2015.

Autor: Deputado José Domingos Fraga

Institui o Programa Pátio Limpo, que dispõe sobre a realização periódica de processo de hasta pública dos veículos apreendidos e removidos, a qualquer título, aos pátios do Departamento Estadual de Trânsito do Estado de Mato Grosso - DETRAN-MT ou das Circunscrições Regionais de Trânsito - CIRETRAN-MT.

O PRESIDENTE DA ASSEMBLEIA LEGISLATIVA DO ESTADO DE MATO GROSSO, no desempenho da atribuição conferida pelo Art. 42, § 8º, da Constituição Estadual, promulga a seguinte Lei:

Art. 1º Os veículos apreendidos ou removidos, a qualquer título, ao pátio do Departamento Estadual de Trânsito - DETRAN-MT ou aos pátios das Circunscrições Regionais de Trânsito - CIRETRAN-MT e que não forem reclamados por seus proprietários dentro do prazo de 90 (noventa) dias serão levados à hasta pública, deduzindo-se do valor arrecadado o montante da dívida relativa a multas, tributos e encargos legais, e o restante, se houver, depositado à conta do ex-proprietário.

§ 1º Os processos de hasta pública para a alienação dos veículos não reclamados por seus proprietários de que trata o *caput* deverão acontecer, no máximo, a cada 06 (seis) meses.

§ 2º Sem prejuízo da aplicação de outras sanções cabíveis, o agente público competente que deixar de tomar as providências necessárias para a realização dos processos de hasta pública no prazo previsto no § 1º incorrerá em improbidade administrativa, por omissão, nos termos do inciso II do Art. 11 da Lei Federal nº 8.429, de 02 de junho de 1992, que dispõe sobre as sanções aplicáveis aos agentes públicos nos casos de enriquecimento ilícito no exercício de mandato, cargo, emprego ou função na administração pública direta, indireta ou fundacional.

Art. 2º Os veículos que não forem alienados com a realização da hasta pública, na forma do Art. 1º e que estiverem em condições de uso, aptos a voltarem à circulação deverão ser doados a instituições filantrópicas, previamente cadastradas, que prestam assistência à criança, ao adolescente e/ou ao idoso, bem como ao Fundo Estadual Antidrogas de Mato Grosso - FEA/MT, instituído pela Lei nº 9.590, de 11 de julho de 2011.

§ 1º Os débitos fiscais e demais encargos referentes ao veículo doado serão mantidos em nome do antigo proprietário.

§ 2º Para dar cumprimento ao § 1º, será constituída, em nome daquele que perdeu a propriedade sobre o veículo, certidão de dívida ativa tributária referente ao valor total dos débitos implicados ao bem.

§ 3º Os veículos doados ficarão totalmente liberados dos gravames e a sua propriedade será transferida para o Fundo Estadual Antidrogas - FEA/MT e para as entidades filantrópicas sucessoras.

Art. 3º Os veículos que não forem arrematados e não puderem ser doados por estarem sucateados, inaptos a voltarem à circulação, serão alienados para empresas que atuem no desmanche de veículos e/ou comércio de peças usadas e para usinas siderúrgicas/metalúrgicas para reciclagem. Do valor arrecadado, será deduzido o montante necessário ao pagamento das multas, tributos e outros encargos legais, e o restante doado a instituições filantrópicas, previamente cadastradas que prestam assistência à criança, ao adolescente e/ou ao idoso, bem como, ao Fundo Estadual Antidrogas de Mato Grosso - FEA/MT, instituído pela Lei nº 9.590, de 11 de julho de 2011.

§ 1º Para fins do disposto neste artigo serão considerados veículos sucateados aqueles definitiva e totalmente inservíveis para o uso que se destinavam originalmente, sem condições de voltarem a circular.

§ 2º Os veículos sucateados alienados ficarão totalmente liberados dos gravames e a sua propriedade será transferida para as empresas e indústrias arrematantes.

Art. 4º Tanto o procedimento de alienação dos veículos passivos de volta-rem à circulação, descrito no Art. 1º, como também a venda das sucatas prevista no Art. 3º deverão ocorrer na forma da Lei Federal nº 8.666, de 21 de junho 1993 e da Resolução nº 331, de 14 de agosto de 2009 do Conselho Nacional de Trânsito - CONTRAN, que uniformiza os procedimentos para a realização dos leilões de veículos.

Art. 5º O Poder Executivo, por meio de Ato Normativo próprio, estabelecerá os critérios e o órgão competente para o cadastramento das instituições filantrópicas que prestam assistência à criança, ao adolescente e ao idoso, beneficiadas nos termos da presente lei.

Art. 6º O Poder Executivo, no que couber, regulamentará esta lei no prazo de 90 (noventa) dias, contados da data de sua publicação.

Art. 7º Esta Lei entra em vigor na data de sua publicação.

Assembleia Legislativa do Estado, em Cuiabá, 25 de março de 2015.

Original assinado:

Dep. Guilherme Maluf

– Presidente

ATO Nº 123/2015

A MESA DIRETORA DA ASSEMBLEIA LEGISLATIVA DO ESTADO DE MATO GROSSO, no uso das atribuições que lhe confere o Regimento Interno,

RESOLVE:

Art. 1º - Fica criada a Comissão Eleitoral da CIPA, composta pelos membros abaixo discriminados, a fim de tomar as providências legais para a eleição da Comissão Interna de Prevenção de Acidentes – CIPA, nesta Assembleia Legislativa:

EUDA BORGES DE MORAES – matrícula 23024

JURACY BRITO – matrícula 26064

LENIEL CESAR VITÓRIO – matrícula 7468

GERSON ARAUJO DE OLIVEIRA – matrícula 23431

REGISTRADO, PUBLICADO, CUMpra-SE.

Sala das Reuniões, em Cuiabá, 25 de março de 2015.

Dep. GUILHERME MALUF

Presidente

Dep. ONDANIR BORTOLINI “NININHO”

1º Secretário

TRIBUNAL DE CONTAS

SECRETARIA EXECUTIVA DE ORÇAMENTO E FINANÇAS



ESTADO DE MATO GROSSO
SECRETARIA DE ESTADO DE FAZENDA
SECRETARIA ADJUNTA DO TESOUREO ESTADUAL - SATE/SEFAZ
SUPERINTENDÊNCIA DA GESTÃO DA CONTABILIDADE PÚBLICA
FIPLAN - SISTEMA INTEGRADO DE PLANEJAMENTO, CONTABILIDADE E FINANÇAS



BALANÇO ORÇAMENTÁRIO

Anexo 12 da lei 4.320/64

Item 5 da IN TCE - 03/2005

02101 - TRIBUNAL DE CONTAS DO ESTADO DE MATO GROSSO

Exercício de 2014

RECEITAS ORÇAMENTÁRIAS	PREVISÃO INICIAL	PREVISÃO ATUALIZADA	RECEITAS REALIZADAS	SALDO
RECEITAS CORRENTES	2.734.824,00	2.734.824,00	3.297.356,06	562.532,06
RECEITA PATRIMONIAL	291.649,00	291.649,00	614.090,84	322.441,84
Receitas de Valores Mobiliários	239.922,00	239.922,00	597.790,84	357.868,84
Receita de Concessões e Permissões	51.727,00	51.727,00	16.300,00	(35.427,00)
RECEITA DE SERVIÇOS	5.828,00	5.828,00	1.986,68	(3.841,32)
OUTRAS RECEITAS CORRENTES	2.437.347,00	2.437.347,00	2.681.278,54	243.931,54
Multas e Juros de Mora	2.437.347,00	2.437.347,00	2.454.793,22	17.446,22
Indenizações e Restituições	0,00	0,00	169.521,30	169.521,30
Receitas Correntes Diversas	0,00	0,00	56.964,02	56.964,02
TRANSFERÊNCIA INTRAGOVERNAMENTAL	205.740.527,00	205.740.527,00	294.191.778,81	88.451.251,81
COTAS/REPASSES	205.740.527,00	205.740.527,00	294.191.778,81	88.451.251,81
Correntes	205.140.527,00	205.140.527,00	293.394.857,53	88.254.330,53
Recebidas	205.140.527,00	205.140.527,00	293.394.857,63	88.254.330,63
(-)Concedidas	0,00	0,00	(0,10)	(0,10)
Capital	600.000,00	600.000,00	796.921,28	196.921,28
Recebidas	600.000,00	600.000,00	796.921,28	196.921,28
SUBTOTAL DAS RECEITAS	208.475.351,00	208.475.351,00	297.489.134,87	89.013.783,87
SUBTOTAL COM REFINANCIAMENTO	208.475.351,00	208.475.351,00	297.489.134,87	89.013.783,87
DÉFICIT	0,00	59.167.893,82	0,00	(59.167.893,82)
TOTAL	208.475.351,00	267.643.244,82	297.489.134,87	29.845.890,05
SALDO DE EXERCÍCIOS ANTERIORES (UTILIZADOS PARA CRÉDITOS ADICIONAIS)	0,00	400.150,96	0,00	(400.150,96)
Superávit Financeiro	0,00	400.150,96	0,00	(400.150,96)

DESPESAS ORÇAMENTÁRIAS	DOTAÇÃO INICIAL	DOTAÇÃO ATUALIZADA	DESPESAS EMPENHADAS	DESPESAS LIQUIDADAS	DESPESAS PAGAS	SALDO
EXECUÇÃO DIRETA	208.475.351,00	267.643.244,82	264.335.790,68	264.024.472,57	263.832.381,31	3.307.454,14
DESPESAS CORRENTES	206.775.351,00	266.485.502,42	263.268.904,88	262.957.586,77	262.765.495,51	3.216.597,54
Pessoal e Encargos Sociais	108.274.800,00	118.586.821,00	118.455.457,61	118.455.457,61	118.455.457,61	131.363,39
Outras Despesas Correntes	98.500.551,00	147.898.681,42	144.813.447,27	144.502.129,16	144.310.037,90	3.085.234,15
DESPESAS DE CAPITAL	1.700.000,00	1.157.742,40	1.066.885,80	1.066.885,80	1.066.885,80	90.856,60
Investimentos	1.700.000,00	1.157.742,40	1.066.885,80	1.066.885,80	1.066.885,80	90.856,60
SUBTOTAL DAS DESPESAS	208.475.351,00	267.643.244,82	264.335.790,68	264.024.472,57	263.832.381,31	3.307.454,14
SUBTOTAL COM REFINANCIAMENTO	208.475.351,00	267.643.244,82	264.335.790,68	264.024.472,57	263.832.381,31	3.307.454,14
SUPERÁVIT	0,00	0,00	33.153.344,19	0,00	0,00	(33.153.344,19)
TOTAL	208.475.351,00	267.643.244,82	297.489.134,87	264.024.472,57	263.832.381,31	(29.845.890,05)

EDSON LUIZ RIBEIRO DE OLIVEIRA
CONTADOR CHEFE
CONTADOR CRC Nº MT 006683/O-6



GOVERNO DO ESTADO DE MATO GROSSO
SECRETARIA DE ESTADO DE FAZENDA
SECRETARIA ADJUNTA DO TESOURO ESTADUAL - SATE/SEFAZ
SUPERINTENDÊNCIA DE CONTROLE GERENCIAL CONTÁBIL DO ESTADO
FIPLAN - SISTEMA INTEGRADO DE PLANEJAMENTO, CONTABILIDADE E FINANÇAS

**BALANÇO FINANCEIRO - Exercício de 2014**

Anexo 13 - Lei Complementar 4.320/64

ITEM Nº 4 - IN TCE - 2005

Unidade Orçamentária: 02101 - TRIBUNAL DE CONTAS DO ESTADO DE MATO GROSSO

INGRESSOS		
ESPECIFICAÇÃO	EXERCÍCIO ATUAL	EXERCÍCIO ANTERIOR
Receita Orçamentária	3.297.356,06	3.188.048,90
Vinculada	3.297.356,06	3.188.048,90
Outras Vinculações	3.297.356,06	3.188.048,90
Transferências Financeiras Recebidas	294.191.778,91	249.857.558,00
Cota Recebida	294.191.778,91	249.857.558,00
Recebimentos Extraorçamentários	264.976.330,72	254.585.935,82
Receita Própria a Receber	640.540,04	1.171.597,41
Consignações do Exercício	52.046.482,37	48.566.929,96
Despesas Liquidadas a Pagar	211.606.038,83	203.928.824,24
Restos a Pagar Processados	189.260,31	17.071,00
Restos a Pagar não Processados	311.318,11	605.867,67
Consignações Inscritas em RP	2.830,95	50.000,00
Valores de Destaques a Repassar	39.156,50	0,00
Outros Credores e entidades a Curto Prazo	140.703,61	245.645,54
Saldo em Espécie do Exercício Anterior	1.027.459,54	1.409.310,71
Bancos Conta Movimento	1.027.459,54	1.409.310,71
TOTAL GERAL	563.492.925,23	509.040.853,43

DISPÊNDIOS		
ESPECIFICAÇÃO	EXERCÍCIO ATUAL	EXERCÍCIO ANTERIOR
Despesa Orçamentária	264.335.790,68	253.414.338,41
Execução Direta	264.296.634,18	253.414.338,41
Ordinária	261.369.050,15	249.976.400,36
Vinculada	2.927.584,03	3.437.938,05
Outras Vinculações	2.927.584,03	3.437.938,05
Execução em Destaque	39.156,50	0,00
Ordinária	39.156,50	0,00
Transferências Financeiras Concedidas	0,10	0,00
Cota Concedida	0,10	0,00
Pagamentos Extraorçamentários	265.121.444,97	254.599.055,48
Receita Própria a Receber	661.755,08	1.198.414,71
Consignações do Exercício	52.046.482,37	48.566.929,96
Despesas Liquidadas a Pagar	211.746.742,44	204.174.469,78
Restos a Pagar Processados	17.071,00	98.701,93
Restos a Pagar não Processados	557.755,98	558.264,13
Consignações Inscritas em RP	50.000,00	0,00
Consignações do Exercício de RP não Processados	2.481,60	2.274,97
Valores de Destaques a Repassar	39.156,50	0,00
Saldo em Espécie para o Exercício Seguinte	34.035.689,48	1.027.459,54
Bancos Conta Movimento	34.035.689,48	1.027.459,54
TOTAL GERAL	563.492.925,23	509.040.853,43

EDSON LUIZ RIBEIRO DE OLIVEIRA
CONTADOR CHEFE
CONTADOR CRC Nº MT 006683/O-6



GOVERNO DO ESTADO DE MATO GROSSO
SECRETARIA DE ESTADO DE FAZENDA
SECRETARIA ADJUNTA DO TESOURO ESTADUAL - SATE/SEFAZ
SUPERINTENDÊNCIA DE CONTROLE GERENCIAL CONTÁBIL DO ESTADO
FIPLAN - SISTEMA INTEGRADO DE PLANEJAMENTO, CONTABILIDADE E FINANÇAS



BALANÇO PATRIMONIAL - Dezembro/2014

Anexo 14 - Lei 4.320/64

Unidade Orçamentária: 02101 - TRIBUNAL DE CONTAS DO ESTADO DE MATO GROSSO

Ativo			Passivo		
ESPECIFICAÇÃO	Exercício Atual	Exercício Anterior	ESPECIFICAÇÃO	Exercício Atual	Exercício Anterior
ATIVO CIRCULANTE	34.374.268,24	1.279.737,85	PASSIVO CIRCULANTE	192.091,26	67.071,00
Caixa e Equivalentes de Caixa	34.035.689,48	1.027.459,54	Obrigações Trabalhistas, Previdenciárias e Assistenciais a Pagar a Curto Prazo	0,00	0,00
Créditos a Curto Prazo	0,00	0,00	Empréstimos e Financiamentos a Curto Prazo	0,00	0,00
Créditos Tributários a Receber	0,00	0,00	Fornecedores e Contas a Pagar a Curto Prazo	189.260,31	17.071,00
Clientes	0,00	0,00	Obrigações Fiscais a Curto Prazo	0,00	0,00
Créditos de Transferências a Receber	0,00	0,00	Obrigações de Repartições a Outros Entes	0,00	0,00
Empréstimos e Financiamentos Concedidos	0,00	0,00	Provisões a Curto Prazo	0,00	0,00
Divida Ativa Tributaria	0,00	0,00	Demais Obrigações a Curto Prazo	2.830,95	50.000,00
Divida Ativa não Tributaria – Clientes	0,00	0,00	PASSIVO NÃO-CIRCULANTE	0,00	0,00
(-) Ajuste de Perdas de Créditos a Curto Prazo	0,00	0,00	Obrigações Trabalhistas, Previdenciárias e Assistenciais a Pagar a Longo Prazo	0,00	0,00
Demais Créditos e Valores a Curto Prazo	51.302,13	30.087,09	Empréstimos e Financiamentos a Longo Prazo	0,00	0,00
Investimentos e Aplicações Temporárias a Curto Prazo	0,00	0,00	Fornecedores a Longo Prazo	0,00	0,00
Estoques	287.276,63	222.191,22	Obrigações Fiscais a Longo Prazo	0,00	0,00
Variações Patrimoniais Diminutivas Pagas Antecipadamente	0,00	0,00	Provisões a Longo Prazo	0,00	0,00
ATIVO NÃO-CIRCULANTE	45.751.192,43	51.455.340,92	Demais Obrigações a Longo Prazo	0,00	0,00
Ativo Realizável a Longo Prazo	0,00	0,00	Resultado Diferido	0,00	0,00
Créditos a Longo Prazo	0,00	0,00	TOTAL DO PASSIVO	192.091,26	67.071,00
Créditos Tributários a Receber	0,00	0,00	PATRIMÔNIO LÍQUIDO		
Clientes	0,00	0,00	ESPECIFICAÇÃO		
Empréstimos e Financiamentos Concedidos	0,00	0,00	Patrimônio Social e Capital Social	0,00	0,00
Divida Ativa Tributaria	0,00	0,00	Adiantamento para Futuro Aumento de Capital	0,00	0,00
Divida Ativa não Tributaria – Clientes	0,00	0,00	Reservas de Capital	0,00	0,00
(-) Ajuste de Perdas de Créditos a Longo Prazo	0,00	0,00	Ajustes de Avaliação Patrimonial	0,00	0,00
Demais Créditos e Valores a Longo Prazo	0,00	0,00	Reservas de Lucros	0,00	0,00
Investimentos e Aplicações Temporárias a Longo Prazo	0,00	0,00	Demais Reservas	0,00	0,00
Estoques	0,00	0,00	Resultados Acumulados	79.933.369,41	52.668.007,77
VPD Pagas Antecipadamente	0,00	0,00	Resultado do Exercício	30.667.096,31	2.976.317,96
Investimentos	0,00	0,00	Resultado de Exercícios Anteriores	52.668.007,77	49.691.689,81
Participações Permanentes	0,00	0,00	Ajustes de Exercícios Anteriores	(3.401.734,67)	0,00
Participações Avaliadas pelo Método de Equivalência Patrimonial	0,00	0,00	(-) Ações/Cotas em Tesouraria	0,00	0,00
Participações Avaliadas pelo Método de Custo	0,00	0,00		0,00	0,00
(-) Redução ao Valor Recuperável de Investimentos - Participações Permanentes	0,00	0,00		0,00	0,00
Propriedades para Investimento	0,00	0,00		0,00	0,00
(-) Depreciação Acumulada - Propriedades para Investimentos	0,00	0,00		0,00	0,00
(-) Redução ao Valor Recuperável de Propriedades para Investimento	0,00	0,00		0,00	0,00
Investimento do RPPS de Longo Prazo	0,00	0,00		0,00	0,00
(-) Redução ao Valor Recuperável de Investimento do RPPS	0,00	0,00		0,00	0,00
Demais Investimentos Permanentes	0,00	0,00		0,00	0,00
(-) Redução ao Valor Recuperável demais Investimentos permanentes	0,00	0,00		0,00	0,00
Imobilizado	45.751.192,43	51.455.340,92		0,00	0,00
Bens Móveis	23.573.223,53	22.641.837,31		0,00	0,00
(-) Depreciação/Amortização/Exaustão Acumulada de Bens Móveis	(5.482.994,56)	0,00		0,00	0,00
(-) Redução ao Valor Recuperável de Bens Móveis	0,00	0,00		0,00	0,00
Bens Imóveis	28.813.503,61	28.813.503,61		0,00	0,00
(-) Depreciação/Amortização/Exaustão Acumulada de Bens Imóveis	(1.152.540,15)	0,00		0,00	0,00



GOVERNO DO ESTADO DE MATO GROSSO
SECRETARIA DE ESTADO DE FAZENDA
SECRETARIA ADJUNTA DO TESOURO ESTADUAL - SATE/SEFAZ
SUPERINTENDÊNCIA DE CONTROLE GERENCIAL CONTÁBIL DO ESTADO
FIPLAN - SISTEMA INTEGRADO DE PLANEJAMENTO, CONTABILIDADE E FINANÇAS

**BALANÇO PATRIMONIAL - Dezembro/2014**

Anexo 14 - Lei 4.320/64

Unidade Orçamentária: 02101 - TRIBUNAL DE CONTAS DO ESTADO DE MATO GROSSO

(-) Redução ao Valor Recuperável de Bens Imóveis	0,00	0,00		0,00	0,00
Intangível	0,00	0,00		0,00	0,00
Softwares	0,00	0,00		0,00	0,00
(-) Amortização Acumulada de Softwares	0,00	0,00		0,00	0,00
(-) Redução ao Valor Recuperável de Softwares	0,00	0,00		0,00	0,00
Marcas, Direitos e Patentes Industriais	0,00	0,00		0,00	0,00
(-) Amortização Acumulada de Marcas, Direitos e Patentes Industriais	0,00	0,00		0,00	0,00
(-) Redução ao Valor Recuperável de Marcas, Direitos e Patentes Industriais	0,00	0,00		0,00	0,00
Direito de Uso de Imóveis	0,00	0,00		0,00	0,00
(-) Amortização Acumulada de Direito de Uso de Imóveis	0,00	0,00		0,00	0,00
(-) Redução ao Valor Recuperável de Imóveis	0,00	0,00	TOTAL DO PATRIMÔNIO LÍQUIDO	79.933.369,41	52.668.007,77
TOTAL	80.125.460,67	52.735.078,77	TOTAL	80.125.460,67	52.735.078,77

ATIVO FINANCEIRO	34.086.991,61	1.057.546,63	PASSIVO FINANCEIRO	503.409,37	712.308,67
ATIVO PERMANENTE	46.038.469,06	51.677.532,14	PASSIVO PERMANENTE	0,00	0,00
SALDO PATRIMONIAL				79.622.051,30	52.022.770,10

Compensações

ESPECIFICAÇÃO	Exercicio Atual	Exercicio Anterior	ESPECIFICAÇÃO	Exercicio Atual	Exercicio Anterior
Saldo dos Atos Potenciais Ativos			Saldo dos Atos Potenciais Passivos		
Execução de Garantias e Contragarantias Recebidas	0,00	0,00	Execução de Garantias e Contragarantias Concedidas	0,00	0,00
Execução de Direitos Conveniados e Outros Instrumentos Congêneres	1.392.873,22	3.015.192,07	Execução de Obrigações Conveniadas e Outros Instrumentos Congêneres	0,00	0,00
Execução de Direitos Contratuais	0,00	0,00	Execução de Obrigações Contratuais	0,00	0,00
Execução de Outros Atos Potenciais Ativos	0,00	0,00	Execução de Outros Atos Potenciais Passivos	0,00	0,00
Total	1.392.873,22	3.015.192,07	Total	0,00	0,00

EDSON LUIZ RIBEIRO DE OLIVEIRA
 CONTADOR CHEFE
 CONTADOR CRC Nº MT 006683/O-6



ESTADO DE MATO GROSSO
SECRETARIA DE ESTADO DE FAZENDA
SECRETARIA ADJUNTA DO TESOUREO ESTADUAL - SATE/SEFAZ
SUPERINTENDÊNCIA DA GESTÃO DA CONTABILIDADE PÚBLICA
FIPLAN - SISTEMA INTEGRADO DE PLANEJAMENTO, CONTABILIDADE E FINANÇAS



COMPARATIVO DA DESPESA AUTORIZADA COM A REALIZADA

Anexo 11 - Lei 4.320/64

02101 - TRIBUNAL DE CONTAS DO ESTADO DE MATO GROSSO

Dezembro/2014

NATUREZA DA DESPESA		DOTAÇÃO AUTORIZADA			REALIZADA	DIFERENÇA
CÓDIGO	TÍTULOS	CRÉD. ORÇAMENT. E SUPLEMENTARES	CRÉD. ESPECIAIS E EXTRAORDINÁRIOS	TOTAL		
300000000	DESPESA CORRENTE	266.485.502,42	0,00	266.485.502,42	263.249.788,38	-3.235.714,04
300000000	DESPESA CORRENTE	0,00	0,00	0,00	19.116,50	19.116,50
310000000	PESSOAL E ENCARGOS SOCIAIS	118.586.821,00	0,00	118.586.821,00	118.455.457,61	-131.363,39
319000000	Aplicações Diretas	117.716.421,00	0,00	117.716.421,00	117.595.390,37	-121.030,63
319011000	VENCIMENTOS E VANTAGENS FIXAS - PESSOAL CIVIL	0,00	0,00	0,00	114.147.250,85	114.147.250,85
319013000	OBRIGACOES PATRONAIS	0,00	0,00	0,00	3.438.595,66	3.438.595,66
319093000	INDENIZACOES E RESTITUICOES	0,00	0,00	0,00	9.543,86	9.543,86
319100000	APLICAÇÃO DIRETA DECORRENTE DE OPERAÇÕES ENTRE ÓRGÃOS	870.400,00	0,00	870.400,00	860.067,24	-10.332,76
319196000	RESSARCIMENTO DE DESPESAS DE PESSOAL REQUISITADO	0,00	0,00	0,00	860.067,24	860.067,24
330000000	OUTRAS DESPESAS CORRENTES	0,00	0,00	0,00	19.116,50	19.116,50
330000000	OUTRAS DESPESAS CORRENTES	147.898.681,42	0,00	147.898.681,42	144.794.330,77	-3.104.350,65
339000000	Aplicações Diretas	0,00	0,00	0,00	19.116,50	19.116,50
339000000	Aplicações Diretas	147.898.681,42	0,00	147.898.681,42	144.794.330,77	-3.104.350,65
339014000	DIARIAS - CIVIL	0,00	0,00	0,00	887.662,50	887.662,50
339030000	MATERIAL DE CONSUMO	0,00	0,00	0,00	3.463.245,17	3.463.245,17
339030000	MATERIAL DE CONSUMO	0,00	0,00	0,00	19.116,50	19.116,50
339033000	PASSAGENS E DESPESAS COM LOCOMOCAO	0,00	0,00	0,00	767.250,47	767.250,47
339035000	SERVICOS DE CONSULTORIA	0,00	0,00	0,00	193.954,83	193.954,83
339036000	OUTROS SERVICOS DE TERCEIROS - PESSOA FISICA	0,00	0,00	0,00	450.023,98	450.023,98
339037000	LOCACAO DE MAO-DE-OBRA	0,00	0,00	0,00	37.951.138,73	37.951.138,73
339039000	OUTROS SERVICOS DE TERCEIROS - PESSOA JURIDICA	0,00	0,00	0,00	61.794.641,16	61.794.641,16
339047000	OBRIGAÇÕES TRIBUTÁRIAS CONTRIBUTIVAS	0,00	0,00	0,00	46.520,91	46.520,91
339093000	INDENIZACOES E RESTITUICOES	0,00	0,00	0,00	39.239.893,02	39.239.893,02
400000000	DESPESA CAPITAL	1.157.742,40	0,00	1.157.742,40	1.046.845,80	-110.896,60
400000000	DESPESA CAPITAL	0,00	0,00	0,00	20.040,00	20.040,00
440000000	INVESTIMENTOS	0,00	0,00	0,00	20.040,00	20.040,00
440000000	INVESTIMENTOS	1.157.742,40	0,00	1.157.742,40	1.046.845,80	-110.896,60
449000000	Aplicações Diretas	0,00	0,00	0,00	20.040,00	20.040,00
449000000	Aplicações Diretas	1.157.742,40	0,00	1.157.742,40	1.046.845,80	-110.896,60
449052000	EQUIPAMENTOS E MATERIAL PERMANENTE	0,00	0,00	0,00	1.046.845,80	1.046.845,80
449052000	EQUIPAMENTOS E MATERIAL PERMANENTE	0,00	0,00	0,00	20.040,00	20.040,00
TOTAL GERAL		267.643.244,82	0,00	267.643.244,82	264.335.790,68	-3.307.454,14

EDSON LUIZ RIBEIRO DE OLIVEIRA
CONTADOR CHEFE
CONTADOR CRC Nº MT 006683/O-6



ESTADO DE MATO GROSSO
SECRETARIA DE ESTADO DE FAZENDA
SECRETARIA ADJUNTA DO TESOUREO ESTADUAL - SATE/SEFAZ
SUPERINTENDÊNCIA DA GESTÃO DA CONTABILIDADE PÚBLICA
FIPLAN - SISTEMA INTEGRADO DE PLANEJAMENTO, CONTABILIDADE E FINANÇAS

**DEMONSTRAÇÃO DA DÍVIDA FLUTUANTE**

Anexo 17 da Lei 4.320/64

02101 - TRIBUNAL DE CONTAS DO ESTADO DE MATO GROSSO

Exercício de 2014

TÍTULO	SALDO DO EXERCÍCIO R\$	MOVIMENTO NO EXERCÍCIO		SALDO PARA O EXERCÍCIO SEGUINTE R\$
		INSCRIÇÃO	BAIXA	
RESTOS A PAGAR				
Processados	17.071,00	189.260,31	17.071,00	189.260,31
De Exercícios Anteriores	17.071,00	0,00	17.071,00	0,00
Do Exercício	0,00	189.260,31	0,00	189.260,31
Não Processados	645.237,67	311.318,11	645.237,67	311.318,11
De Exercícios Anteriores	645.237,67	0,00	645.237,67	0,00
Do Exercício	0,00	311.318,11	0,00	311.318,11
SUBTOTAL (I)	662.308,67	500.578,42	662.308,67	500.578,42
DEPÓSITOS E CONSIGNAÇÕES				
Consignações	50.000,00	8.933.854,47	8.981.023,52	2.830,95
Consignações do Exercício	0,00	2.830,95	0,00	2.830,95
Consignações de RP Processados do exercício	50.000,00	0,00	50.000,00	0,00
Outras Consignações	0,00	8.931.023,52	8.931.023,52	0,00
SUBTOTAL (II)	50.000,00	8.933.854,47	8.981.023,52	2.830,95
OUTRAS OBRIGAÇÕES DE CURTO PRAZO				
Destaque a Repassar	0,00	39.156,50	39.156,50	0,00
SUBTOTAL (III)	0,00	39.156,50	39.156,50	0,00
TOTAL GERAL	712.308,67	9.473.589,39	9.682.488,69	503.409,37

QUADRO DE RESUMO

Cancelamento de Restos a Pagar Processado - Principal	0,00
Cancelamento de Restos a Pagar Não Processado - Principal	85.000,09
Baixa de Consignações de RP Não Processados	2.481,60
Cancelamento de Consignações de RP Processados	0,00
Cancelamento de Consignações de RP Não Processados	0,00

OBS: os cancelamentos de RP, assim como os cancelamentos das consignações e as baixas das consignações de RP Não Processados estão contidas nos respectivos itens e discriminados no resumo.

EDSON LUIZ RIBEIRO DE OLIVEIRA
CONTADOR CHEFE
CONTADOR CRC Nº MT 006683/O-6



GOVERNO DO ESTADO DE MATO GROSSO
SECRETARIA DE ESTADO DE FAZENDA
SECRETARIA ADJUNTA DO TESOURO ESTADUAL - SATE/SEFAZ
SUPERINTENDÊNCIA DE CONTROLE GERENCIAL CONTÁBIL DO ESTADO
FIPLAN - SISTEMA INTEGRADO DE PLANEJAMENTO, CONTABILIDADE E FINANÇAS

**DEMONSTRAÇÃO DAS VARIAÇÕES PATRIMONIAIS**

Anexo 15 - Lei 4.320/64

Unidade Orçamentária: 02101 - TRIBUNAL DE CONTAS DO ESTADO DE MATO GROSSO

Exercício de 2014

VARIAÇÕES PATRIMONIAIS QUANTITATIVAS		
	Exercício Atual	Exercício Anterior
VARIAÇÕES PATRIMONIAIS AUMENTATIVAS	302.134.592,00	259.171.868,11
Impostos, Taxas e Contribuições de Melhoria	0,00	0,00
Impostos	0,00	0,00
Taxas	0,00	0,00
Contribuições de Melhoria	0,00	0,00
Contribuições	0,00	0,00
Contribuições Sociais	0,00	0,00
Contribuição de Intervenção no Domínio Econômico	0,00	0,00
Contribuições de Iluminação Pública	0,00	0,00
Contribuições de Interesse das Categorias Profissionais	0,00	0,00
Exploração e Venda de Bens, Serviços e Direitos	18.286,68	250.314,73
Venda de Mercadorias	0,00	0,00
Vendas de Produtos	0,00	0,00
Exploração de Bens e Direitos e Prestação de Serviços	18.286,68	250.314,73
Variações Patrimoniais Aumentativas Financeiras	597.790,84	245.913,21
Juros e Encargos de Empréstimos e Financiamentos Concedidos	0,00	0,00
Juros e Encargos de Mora	0,00	0,00
Variações Monetárias e Cambiais	0,00	0,00
Descontos Financeiros Obtidos	0,00	0,00
Remuneração de Depósitos Bancários e Aplicações Financeiras	597.790,84	245.913,21
Outras Variações Patrimoniais Aumentativas - Financeiras	0,00	0,00
Transferências e Delegações Recebidas	298.798.079,44	255.983.819,21
Transferências Intragovernamentais	298.798.079,44	255.983.819,21
Transferências Inter Governamentais	0,00	0,00
Transferências das Intituições Privadas	0,00	0,00
Transferências das Instituições Multigovernamentais	0,00	0,00
Transferências de Consórcios Públicos	0,00	0,00
Transferências do Exterior	0,00	0,00
Delegações Recebidas	0,00	0,00
Transferências de Pessoas Físicas	0,00	0,00
Valorização e Ganhos com Ativos	0,00	0,00
Reavaliação de Ativos	0,00	0,00
Ganhos com Alienação	0,00	0,00
Ganhos com Incorporação de Ativos por Descobertas e Nascimentos	0,00	0,00
Ganhos com Desincorporação de Passivos	0,00	0,00
Outras Variações Patrimoniais Aumentativas	2.720.435,04	2.691.820,96
Variação Patrimonial Aumentativa a Classificar	0,00	0,00
Resultado Positivo de Participações	0,00	0,00
Reversão de Provisões e Ajustes de Perdas	0,00	0,00
Diversas Variações Patrimoniais Aumentativas	2.720.435,04	2.691.820,96
VARIAÇÕES PATRIMONIAIS DIMINUTIVAS	271.467.495,69	256.195.550,15
Pessoal e Encargos	118.455.457,61	109.687.143,50
Remuneração a Pessoal	114.147.250,85	105.502.338,89
Encargos Patronais	3.438.595,66	3.589.003,35



GOVERNO DO ESTADO DE MATO GROSSO
SECRETARIA DE ESTADO DE FAZENDA
SECRETARIA ADJUNTA DO TESOURO ESTADUAL - SATE/SEFAZ
SUPERINTENDÊNCIA DE CONTROLE GERENCIAL CONTÁBIL DO ESTADO
FIPLAN - SISTEMA INTEGRADO DE PLANEJAMENTO, CONTABILIDADE E FINANÇAS



DEMONSTRAÇÃO DAS VARIAÇÕES PATRIMONIAIS

Anexo 15 - Lei 4.320/64

Unidade Orçamentária: 02101 - TRIBUNAL DE CONTAS DO ESTADO DE MATO GROSSO

Exercício de 2014

Benefícios a Pessoal	0,00	0,00
Custo de Pessoal e Encargos	0,00	0,00
Outras Variações Patrimoniais Diminutivas - Pessoal e Encargos	869.611,10	595.801,26
Benefícios Previdenciários e Assistenciais	0,00	0,00
Aposentadorias e Reformas	0,00	0,00
Pensões	0,00	0,00
Benefícios de Prestação Continuada	0,00	0,00
Benefícios Eventuais	0,00	0,00
Políticas Públicas de Transferência de Renda	0,00	0,00
Outros Benefícios Previdenciários e Assistenciais	0,00	0,00
Uso de Bens, Serviços e Consumo de Capital Fixo	148.298.060,54	140.303.679,06
Uso de Material de Consumo	3.545.045,22	2.999.671,06
Serviços	141.383.058,70	137.304.008,00
Depreciação, Amortização e Exaustão	3.369.956,62	0,00
Custo de Materiais, Serviços e Consumo de Capital Fixo	0,00	0,00
Variações Patrimoniais Diminutivas Financeiras	0,00	0,00
Juros e Encargos de Empréstimos e Financiamentos Obtidos	0,00	0,00
Juros e Encargos de Mora	0,00	0,00
Variações Monetárias e Cambiais	0,00	0,00
Descontos Financeiros Concedidos	0,00	0,00
Outras Variações Patrimoniais Diminutivas Financeiras	0,00	0,00
Transferências e Delegações Concedidas	4.625.417,13	6.126.261,21
Transferências Intragovernamentais	4.625.417,13	6.126.261,21
Transferências Inter Governamentais	0,00	0,00
Transferências a Instituições Privadas	0,00	0,00
Transferências a Instituições Multigovernamentais	0,00	0,00
Transferências a Consórcios Públicos	0,00	0,00
Transferências ao Exterior	0,00	0,00
Delegações Concedidas	0,00	0,00
Desvalorização e Perda de Ativos	2.883,00	0,00
Redução a Valor Recuperável e Provisão para Perdas	0,00	0,00
Perdas com Alienação	0,00	0,00
Perdas Involuntárias	2.883,00	0,00
Tributárias	46.520,91	78.466,38
Impostos, Taxas e Contribuições de Melhoria	46.520,91	78.466,38
Contribuições	0,00	0,00
Depósitos Obrigatórios	0,00	0,00
Custo com Tributos	0,00	0,00
Outras Variações Patrimoniais Diminutivas	39.156,50	0,00
Premiações	0,00	0,00
Resultado Negativo de Participações	0,00	0,00
Incentivos	0,00	0,00
Subvenções Econômicas	0,00	0,00
Participações e Contribuições	0,00	0,00
VPD de Constituição de Provisões	0,00	0,00
Custo de Outras VPD	0,00	0,00



GOVERNO DO ESTADO DE MATO GROSSO
 SECRETARIA DE ESTADO DE FAZENDA
 SECRETARIA ADJUNTA DO TESOURO ESTADUAL - SATE/SEFAZ
 SUPERINTENDÊNCIA DE CONTROLE GERENCIAL CONTÁBIL DO ESTADO
 FIPLAN - SISTEMA INTEGRADO DE PLANEJAMENTO, CONTABILIDADE E FINANÇAS

**DEMONSTRAÇÃO DAS VARIAÇÕES PATRIMONIAIS**

Anexo 15 - Lei 4.320/64

Unidade Orçamentária: 02101 - TRIBUNAL DE CONTAS DO ESTADO DE MATO GROSSO

Exercício de 2014

Diversas Variações Patrimoniais Diminutivas	39.156,50	0,00
RESULTADO PATRIMONIAL DO PERÍODO	30.667.096,31	2.976.317,96

VARIAÇÕES PATRIMONIAIS QUALITATIVAS**(decorrentes da execução orçamentária)**

	Exercício Atual	Exercício Anterior
Incorporação de Ativos	3.540,00	170.096,99
Desincorporação de Passivos	0,00	0,00
Incorporação de Passivos	0,00	0,00
Desincorporação de Ativos	0,00	0,00

EDSON LUIZ RIBEIRO DE OLIVEIRA
 CONTADOR CHEFE
 CONTADOR CRC Nº MT 006683/O-6



GOVERNO DO ESTADO DE MATO GROSSO
SECRETARIA DE ESTADO DE FAZENDA
SECRETARIA ADJUNTA DO TESOUREO ESTADUAL - SATE/SEFAZ
SUPERINTENDÊNCIA DE CONTROLE GERENCIAL CONTÁBIL DO ESTADO
FIPLAN - SISTEMA INTEGRADO DE PLANEJAMENTO, CONTABILIDADE E FINANÇAS



COMPARATIVO DA RECEITA ORÇADA COM A ARRECADADA
Anexo 10 - Lei 4.320/64

*Exercício igual a 2014
Unidade Orçamentária igual a 02101
*Mês de Referência igual a Dezembro

DESCRIÇÃO	ORÇADO INICIAL	ARRECADADA	DIFERENÇA	
			PARA MAIS	PARA MENOS
RECEITAS CORRENTES	2.734.824,00	3.297.356,06	562.532,06	0,00
RECEITA PATRIMONIAL	291.649,00	614.090,84	322.441,84	0,00
RECEITAS DE VALORES MOBILIARIOS	239.922,00	597.790,84	357.868,84	0,00
OUTRAS RECEITAS DE VALORES MOBILIARIOS	239.922,00	597.790,84	357.868,84	0,00
RECEITA PROVENIENTE FUNDO DE INVESTIMENTO	239.922,00	597.790,84	357.868,84	0,00
RECEITA PROVENIENTE FUNDO DE INVESTIMENTO DE RENDA VARIÁVEL	239.922,00	597.790,84	357.868,84	0,00
RECEITA DE CONCESSOES E PERMISSOES	51.727,00	16.300,00	0,00	-35.427,00
RECEITA DE CONCESSOES E PERMISSOES - DIREITOS DE USO DE BENS PÚBLICOS	51.727,00	16.300,00	0,00	-35.427,00
OUTRAS RECEITAS DE CONCESSOES E PERMISSOES - DIREITOS DE USO DE BENS PÚBLICOS	51.727,00	16.300,00	0,00	-35.427,00
OUTRAS RECEITA DE PERMISSÃO DE DIREITO DE USO DE BENS PÚBLICOS	51.727,00	16.300,00	0,00	-35.427,00
RECEITA DE PERMISSÃO DE DIREITOS DE USO DE BENS PUBLICOS	51.727,00	0,00	0,00	-51.727,00
RECEITA DE PERMISSÃO DE DIREITOS DE USO DE BENS PUBLICOS - Outros Poderes	0,00	16.300,00	16.300,00	0,00
RECEITAS DE SERVICOS	5.828,00	1.986,68	0,00	-3.841,32
SERVICOS ADMINISTRATIVOS	5.828,00	1.986,68	0,00	-3.841,32
SERVICOS DE FOTOCOPIAS E OU COPIAS HELIOGRAFICAS	5.828,00	0,00	0,00	-5.828,00
SERV.FOTOCOPIAS E/OU COPIAS HELIOGRAFICAS - Outros Poderes	0,00	1.986,68	1.986,68	0,00
DESTAQUE CORRENTES	0,00	-19.116,50	0,00	-19.116,50
OUTRAS RECEITAS CORRENTES	2.437.347,00	2.681.278,54	243.931,54	0,00
MULTAS E JUROS DE MORA	2.437.347,00	2.454.793,22	17.446,22	0,00
MULTAS DE OUTRAS ORIGENS	2.437.347,00	2.454.793,22	17.446,22	0,00
MULTAS APLICADAS PELO TRIBUNAL DE CONTAS DO ESTADO	2.437.347,00	2.454.793,22	17.446,22	0,00
MULTAS APLICADAS PELO TRIBUNAL DE CONTAS DO ESTADO	2.437.347,00	2.454.793,22	17.446,22	0,00
MULTAS APLICADAS PELO TRIBUNAL DE CONTAS DO ESTADO	2.437.347,00	2.454.793,22	17.446,22	0,00
INDENIZACOES E RESTITUICOES	0,00	169.521,30	169.521,30	0,00
RESTITUICOES	0,00	169.521,30	169.521,30	0,00
OUTRAS RESTITUICOES	0,00	169.521,30	169.521,30	0,00
RESSARCIMENTO DE DESPESA COM PESSOAL CEDIDO	0,00	169.521,30	169.521,30	0,00
RECEITAS DIVERSAS	0,00	56.964,02	56.964,02	0,00



GOVERNO DO ESTADO DE MATO GROSSO
SECRETARIA DE ESTADO DE FAZENDA
SECRETARIA ADJUNTA DO TESOURO ESTADUAL - SATE/SEFAZ
SUPERINTENDÊNCIA DE CONTROLE GERENCIAL CONTÁBIL DO ESTADO
FIPLAN - SISTEMA INTEGRADO DE PLANEJAMENTO, CONTABILIDADE E FINANÇAS

**COMPARATIVO DA RECEITA ORÇADA COM A ARRECADADA**

Anexo 10 - Lei 4.320/64

*Exercício igual a 2014
Unidade Orçamentária igual a 02101
*Mês de Referência igual a Dezembro

DESCRIÇÃO	ORÇADO INICIAL	ARRECADADA	DIFERENÇA	
			PARA MAIS	PARA MENOS
OUTRAS RECEITAS	0,00	56.964,02	56.964,02	0,00
OUTRAS RECEITAS DIVERSAS	0,00	56.964,02	56.964,02	0,00
OUTRAS RECEITAS DIVERSAS - OUTROS PODERES	0,00	56.964,02	56.964,02	0,00
COTAS CORRENTES	205.140.527,00	293.394.857,53	88.254.330,53	0,00
COTA TESOURO RECEBIDA - RECEITAS CORRENTES	205.140.527,00	293.394.857,53	88.254.330,53	0,00
RECEITAS DE CAPITAL	0,00	-20.040,00	0,00	-20.040,00
COTAS DE CAPITAL	600.000,00	796.921,28	196.921,28	0,00
COTA RECEBIDA - RECEITAS DE CAPITAL	600.000,00	796.921,28	196.921,28	0,00
TOTAL	208.475.351,00	297.489.134,87	89.013.783,87	0,00

ESTADO DE MATO GROSSO - PODER LEGISLATIVO
 TRIBUNAL DE CONTAS
 RELATÓRIO DE GESTÃO FISCAL
DEMONSTRATIVO DA DESPESA COM PESSOAL *
 ORÇAMENTOS FISCAL E DA SEGURIDADE SOCIAL
 JANEIRO/2014 A DEZEMBRO/2014

RGF - ANEXO 1 (LRF, art. 55, inciso I, alínea "a")		RS 1,00
DESPESA COM PESSOAL	DESPESAS EXECUTADAS (Últimos 12 Meses)	
	LIQUIDADAS	INSCRITAS EM RESTOS A PAGAR NÃO PROCESSADOS
	(a)	(b)
DESPESA BRUTA COM PESSOAL (I)	117.595.390,37	0,00
Pessoal Ativo	117.595.390,37	0,00
Pessoal Inativo e Pensionistas Outras despesas de pessoal decorrentes de contratos de terceirização (§ 1º do art. 18 da LRF)		
DESPESAS NÃO COMPUTADAS (§ 1º do art. 19 da LRF) (II)	0,00	0,00
Indenizações por Demissão e Incentivos à Demissão Voluntária		
Decorrentes de Decisão Judicial de período anterior ao da apuração		
Despesas de Exercícios Anteriores de período anterior ao da apuração		
Inativos e Pensionistas com Recursos Vinculados		
DESPESA LÍQUIDA COM PESSOAL (III) = (I - II)	117.595.390,37	0,00
DESPESA TOTAL COM PESSOAL - DTP (IV) = (III a + III b)		117.595.390,37
APURAÇÃO DO CUMPRIMENTO DO LIMITE LEGAL		VALOR
RECEITA CORRENTE LÍQUIDA - RCL (V)		10.910.584.449,43
% do DESPESA TOTAL COM PESSOAL - DTP sobre a RCL (VI) = (IV/V)*100		1,08%
LIMITE MÁXIMO (incisos I, II e III, art. 20 da LRF) - 1,23%		134.200.188,73
LIMITE PRUDENCIAL (parágrafo único, art. 22 da LRF) - 1,17%		127.653.838,06
LIMITE DE ALERTA (inciso II do § 1º do art. 59 da LRF) - 1,11%		121.107.487,39

FONTE: FIPLAN/MT, SEOFC/TCE-MT, 29/01/2015, 17:20

Nota: Durante o exercício, somente as despesas liquidadas são consideradas executadas. No encerramento do exercício, as despesas não liquidadas inscritas em restos a pagar não processados são também consideradas executadas. Dessa forma, para maior transparência, as despesas executadas estão segregadas em:

- . a) Despesas liquidadas, consideradas aquelas em que houve a entrega do material ou serviço, nos termos do art. 63 da Lei 4.320/64;
- . b) Despesas empenhadas mas não liquidadas, inscritas em Restos a Pagar não processados, consideradas liquidadas no encerramento do exercício, por força do art.35, inciso II da Lei 4.320/64.

ADJAIR ROQUE DE ARRUDA
 Secretário Executivo de Orçamento Finanças e Contabilidade
 CRC MT 007921/O-4

WALDIR JÚLIO TEIS
 Presidente

* Republica-se devido a alteração no valor da RCL publicada no D.O. Nº 26506 de 30/03/2015.

ESTADO DE MATO GROSSO - PODER LEGISLATIVO
 TRIBUNAL DE CONTAS
 RELATÓRIO DE GESTÃO FISCAL
DEMONSTRATIVO DA DISPONIBILIDADE DE CAIXA
 ORÇAMENTOS FISCAL E DA SEGURIDADE SOCIAL
 JANEIRO/2014 A DEZEMBRO/2014

RGF – ANEXO V (LRF, art. 55, inciso III, alínea "a")

R\$ 1,00

DESTINAÇÃO DE RECURSOS	DISPONIBILIDADE DE CAIXA		OBRIGAÇÕES FINANCEIRAS (b)	DISPONIBILIDADE DE CAIXA LÍQUIDA (c) = (a - b)
	BRUTA (a)			
Reaparelhamento e Modernização TCE	576.526,43		1.538,60	574.987,83
TOTAL DOS RECURSOS VINCULADOS (I)	576.526,43		1.538,60	574.987,83
Recursos Livres	33.459.163,05		190.552,66	33.268.610,39
TOTAL DOS RECURSOS NÃO VINCULADOS (II)	33.459.163,05		190.552,66	33.268.610,39
TOTAL (III) = (I + II)	34.035.689,48		192.091,26	33.843.598,22
REGIME PRÓPRIO DE PREVIDÊNCIA 1				
DOS SERVIDORES	0,00		0,00	0,00

FONTE: FIPLAN/MT, SEOFC/TCE-MT, 29/01/2015, 17:20

1

Nota: A disponibilidade de caixa do RPPS está comprometida com o Passivo Atuarial.

ADJAIR ROQUE DE ARRUDA
 Secretário Executivo de Orçamento Finanças e Contabilidade
 CRC MT 007921/O-4

WALDIR JÚLIO TEIS
 Presidente

ESTADO DE MATO GROSSO - PODER LEGISLATIVO
 TRIBUNAL DE CONTAS
 RELATÓRIO GESTÃO FISCAL
DEMONSTRATIVO DOS RESTOS A PAGAR
 ORÇAMENTOS FISCAL E DA SEGURIDADE SOCIAL
 JANEIRO/2014 A DEZEMBRO/2014

RGF – ANEXO VI (LRF, art. 55, inciso III, alínea "b")

R\$ 1,00

DESTINAÇÃO DE RECURSOS	RESTOS A PAGAR				DISPONIBILIDADE DE CAIXA LÍQUIDA (ANTES DA INSCRIÇÃO EM RESTOS A PAGAR NÃO PROCESSADOS DO EXERCÍCIO)	EMPENHOS NÃO LIQUIDADOS CANCELADOS (NÃO INSCRITOS POR INSUFICIÊNCIA FINANCEIRA)
	Liquidados e Não Pagos (Processados)		Empenhados e Não Liquidados (Não-processados)			
	De Exercícios Anteriores	Do Exercício	De Exercícios Anteriores	Do Exercício		
Reaparelhamento e Modernização do TCE	0,00	1.538,60	0,00	30.441,68	574.987,83	0,00
TOTAL DOS RECURSOS VINCULADOS (I)	0,00	1.538,60	0,00	30.441,68	574.987,83	0,00
Recursos Livres	0,00	190.522,66	0,00	280.876,43	33.268.610,39	0,00
TOTAL DOS RECURSOS NÃO VINCULADOS (II)	0,00	190.522,66	0,00	280.876,43	33.268.610,39	0,00
TOTAL (III) = (I + II)	0,00	192.091,26	0,00	311.318,11	33.843.598,22	0,00
REGIME PRÓPRIO DE PREVIDÊNCIA DOS 1	0,00	0,00	0,00	0,00	0,00	0,00
SERVIDORES						

FONTE: FIPLAN/MT, SEOFC/TCE-MT, 29/01/2015, 17:20

1

Nota: A disponibilidade de caixa do RPPS está comprometida com o Passivo Atuarial.

ADJAIR ROQUE DE ARRUDA
 Secretário Executivo de Orçamento Finanças e Contabilidade
 CRC MT 007921/O-4

WALDIR JÚLIO TEIS
 Presidente

ESTADO DE MATO GROSSO - PODER LEGISLATIVO
 TRIBUNAL DE CONTAS
 RELATÓRIO DE GESTÃO FISCAL
DEMONSTRATIVO SIMPLIFICADO DO RELATÓRIO DE GESTÃO FISCAL *
 ORÇAMENTOS FISCAL E DA SEGURIDADE SOCIAL
 JANEIRO/2014 A DEZEMBRO/2014

R\$ 1,00		
LRF, art. 48 - Anexo VII		
DESPESA COM PESSOAL		
	VALOR	% SOBRE A RCL
Despesa Total com Pessoal - DTP	117.595.390,37	1,08
Limite Máximo (incisos I, II e III, art. 20 da LRF) - 1,23%	134.200.188,73	1,23
Limite Prudencial (parágrafo único, art. 22 da LRF) - 1,17%	127.653.838,06	1,17
DÍVIDA CONSOLIDADA		
	VALOR	% SOBRE A RCL
Dívida Consolidada Líquida	0,00	0
Limite Definido por Resolução do Senado Federal	0,00	0
GARANTIAS DE VALORES		
	VALOR	% SOBRE A RCL
Total das Garantias Concedidas	0,00	0
Limite Definido por Resolução do Senado Federal	0,00	0
OPERAÇÕES DE CRÉDITO		
	VALOR	% SOBRE A RCL
Operações de Crédito Internas e Externas	0,00	0
Operações de Crédito por Antecipação da Receita	0,00	0
Limite Definido pelo Senado Federal para Operações de Crédito Externas e Internas	0,00	0
Limite Definido pelo Senado Federal para Operações de Crédito por Antecipação da Receita	0,00	0
RESTOS A PAGAR		
	INSCRIÇÃO EM RESTOS A PAGAR NÃO PROCESSADOS DO EXERCÍCIO	DISPONIBILIDADE DE CAIXA LÍQUIDA (ANTES DA INSCRIÇÃO EM RESTOS A PAGAR NÃO PROCESSADOS DO EXERCÍCIO)
Valor Total	311.318,11	33.843.598,22

FONTE: FIPLAN/MT, SEOFC/TCE-MT, 29/01/2015, 17:20

ADJAIR ROQUE DE ARRUDA
 Secretário Executivo de Orçamento Finanças e Contabilidade
 CRC MT 007921/O-4

WALDIR JÚLIO TEIS
 Presidente

* Republica-se devido a alteração no valor da RCL publicada no D.O. Nº 26506 de 30/03/2015.

PODER EXECUTIVO MUNICIPAL

PREFEITURA MUNICIPAL DE ALTA FLORESTA

PREFEITURA MUNICIPAL DE ALTA FLORESTA

AVISO DE LICITAÇÃO

CONCORRÊNCIA PÚBLICA Nº 002/2015

A Comissão Permanente de Licitação da Prefeitura Municipal de Alta Floresta/MT torna público que estará realizando licitação na modalidade CONCORRÊNCIA PÚBLICA Nº 002/2015, para CONTRATAÇÃO DE EMPRESA PARA EXECUÇÃO DE OBRA DE CONSTRUÇÃO DE 12 (DOZE) SALAS DE AULA E QUADRA DE ESPORTES COBERTA LOCALIZADA NO BAIRRO BOM PASTOR NESTA CIDADE DE ALTA FLORESTA-MT. Julgamento: MENOR PREÇO GLOBAL. Abertura dos envelopes e julgamento ocorrerá às 08h00min HORAS (HORÁRIO OFICIAL DE MATO GROSSO), DO DIA 04 DE MAIO DE 2015, na Sala de Licitação da Prefeitura Municipal de Alta Floresta – Situada à Travessa Álvaro Teixeira Costa, nº 50, Centro, Alta Floresta/MT. CEP 78.580-000. Retirada do edital na Prefeitura de Alta Floresta mediante pagamento de uma taxa não reembolsável de R\$ 50,00 (cinquenta reais), informações pelo telefone (66) 3512-3112 ou Departamento de Licitação da Prefeitura Municipal de Alta Floresta – Situada à Travessa Álvaro Teixeira Costa, nº 50, Centro, Alta Floresta – MT. CEP 78.580-000. ALTA FLORESTA – MT, 30 DE MARÇO DE 2015
CELÇO FERREIRA DOS SANTOS - Presidente da Comissão Permanente de Licitação - DMT

PREFEITURA MUNICIPAL DE ALTO TAQUARI

1º TERMO DE RETIFICAÇÃO DO - PREGÃO PRESENCIAL Nº 005/2015/ PMAT/PP

A Pregoeira e Equipe de Apoio torna público para conhecimento dos licitantes e de quem mais interessar possa que a licitação supramencionada, tendo por objeto a CONTRATAÇÃO DE EMPRESA PARA AQUISIÇÃO DE MUDAS DE PLANTAS E FLORES PARA REVITALIZAÇÃO DAS ÁREAS VERDES E PRAÇAS DO MUNICÍPIO, conforme condições e especificações constantes no edital e seus anexos, marcado para ser realizado no dia 09/04/2015, às 07h:00m, houve alterações, e ainda a inclusão do 1º EDITAL DE RETIFICAÇÃO, conforme segue:

NO QUE SE REFERE AO TERMO DE REFERENCIA – 2 - ESPECIFICAÇÕES E QUANTIDADES

ITEM	UNID.	QUANT.	DESCRIÇÃO	VALOR UNIT.
0001	UN	800	PLANTA – FLOR DE MEL	R\$ 2,07
0002	UN	50	PLANTA – CICA (0,80MT A 1MT)	R\$ 138,00
0003	UN	500	PLANTA - MOREA	R\$ 23,00
0004	UN	50	PLANTA – PALMEIRA IMPERIAL 2MT	R\$ 57,50
0005	UN	200	PLANTA – QUARESMEIRA 1,5MT	R\$ 34,50
0006	UN	200	PLANTA – PATA VACA 1,5MT	R\$ 34,50
0007	UN	800	PLANTA – AZULZINHA	R\$ 2,07
0008	UN	800	PLANTA – BEGONIA	R\$ 2,07
0009	UN	800	PLANTA – MARGARIDA DO CABO	R\$ 3,80
0010	UN	800	PLANTA – GERANIO	R\$ 5,75
0011	UN	800	PLANTA – MINI-IXORIA	R\$ 5,75
0012	UN	100	PLANTA – FLOR DE CERA	R\$ 41,40
0013	UN	200	PLANTA – ARVORE CHUVA DE OURO	R\$ 40,25
0014	M²	2.000	GRAMA EMERALDA	R\$ 10,35
0015	SC	100	TERRA VEGETAL 30KG	R\$ 34,50
0016	SC	50	ADUBO ORGANICO 30KG	R\$ 46,00
0017	SC	50	ADUBO NPK 50KG	R\$ 92,00
TOTAL.....				R\$ 0,00

* Ratificam-se os demais termos do Edital.

Alto Taquari, 30 de março de 2015.

Jusinéia Menezes de Carvalho

Pregoeira

PREFEITURA MUNICIPAL DE BRASNORTE

AVISO DE LICITAÇÃO DESERTA

O Prefeito Municipal de Brasnorte-MT, resolve baseado no Artigo 22, parágrafo 7º da Lei Federal 8.666/93 DESERTA a Licitação na Modalidade Pregão Presencial nº 010/2015, tendo com objeto o **Registro de Preços para futura e eventual aquisição de Materiais de Consumo para manutenção da rede de água e esgoto do nosso Município.**

Brasnorte (MT), 31 de Março de 2015.

Edudes Tarciso de Aguiar – Prefeito

Asplemat/DO

PREFEITURA MUNICIPAL DE CAMPO NOVO DO PARECIS

PREFEITURA MUNICIPAL DE CAMPO NOVO DO PARECIS

EXTRATO DO TERMO DE COOPERAÇÃO DE EXECUÇÃO Nº 001/2014

CONVENIENTES: Município de Campo Novo do Parecis x Empresa Mater – Grossense de Pesquisa, Assistência e Extensão Rural S/A - EMPAER.

OBJETO: O presente termo tem como objeto a celebração de um acordo de cooperação, para execução de programa de Assistência Técnica, Extensão Rural e desenvolvimento de projetos de Pesquisa Agropecuária, visando prestar aos produtores atividades de difusão de conhecimentos científicos de natureza técnica, econômica e social, necessários ao aumento da produtividade e qualidade da produção agropecuária e a melhoria das condições de vida no meio rural, em consonância com os objetivos e diretrizes da EMPAER-MT, dos governos Federal, Estadual e Municipal. **PRAZO:** 12 meses - **DATA:** 01.12.14 - DMT

PREFEITURA MUNICIPAL DE CAMPO NOVO DO PARECIS

AVISO DE LICITAÇÃO

EDITAL DE PREGÃO RP 055/2015

ABERTURA: 15 de abril de 2015. **CRENCIAMENTO:** a partir das 14:00h. **INÍCIO DA SESSÃO:** 15 de abril de 2015 às 14:00 horas. **OBJETO:** REGISTRO DE PREÇOS para futura e eventual contratação de empresa especializada na prestação de serviços de manutenção elétrica em quadro de comandos, para atender os poços artesianos do município. **LOCAL DA REALIZAÇÃO DO CERTAME:** Sala de Licitações do Paço Municipal Euclides Horst, Av. Mato Grosso 66NE, Campo Novo do Parecis MT. Maiores informações poderão ser obtidas junto a Divisão de Licitações, no Paço Municipal Euclides Horst, ou pelo telefone 65 3382 5147 / 5157, o edital na íntegra poderá ser retirado pelo site: www.camponovodoparecis.mt.gov.br. **Campo Novo do Parecis-MT**, 31 de março de 2015.

Leandro Nery Varaschin – Pregoeiro – K3

PREFEITURA MUNICIPAL DE CAMPO NOVO DO PARECIS

PROCESSO DE DISPENSA DE LICITAÇÃO

Nº 001/2015

DA FINALIDADE: Dispensa de Licitação para celebração de contrato para prestação de serviços de entrega de carnês de IPTU e Notificações Extrajudiciais dos débitos inscritos na dívida ativa do Departamento de Tributação e Fiscalização. **DO OBJETO:** Contratação da Empresa Brasileira de Correios e Telégrafos, para prestação de serviços de entrega de 8.440 Carnês de IPTU e 1.000 Notificações Extrajudiciais dos débitos inscritos na dívida ativa do departamento do Departamento de Tributação e Fiscalização. **DO CONTRATANTE:** MUNICÍPIO DE CAMPO NOVO DO PARECIS, Estado de Mato Grosso, pessoa jurídica de direito público, inscrita no CNPJ nº 24.772.287/0001-36, situada na Av. Mato Grosso, 66 NE, Centro. **DO CONTRATADO:** Empresa Brasileira de Correios e Telégrafos, empresa pública, devidamente inscrita no CNPJ nº 34.028.316/0016-90, com sede na Praça da República, nº 101, centro, Cuiabá – Mato Grosso. **DA JUSTIFICATIVA:** Contratação de empresa para serviços prestados por órgão ou entidade que integre a Administração Pública e que tenha sido criado para esse fim específico em data anterior à vigência desta Lei. **DA QUANTIDADE A SER ENTREGUE:** 8.440 Carnês de IPTU e 1.000 Notificações Extrajudiciais. **VALOR:** R\$ 45.123,20 (Quarenta e cinco mil cento e vinte e três reais e vinte centavos). **FORMA DE PAGAMENTO:** Será pago ao contratado o valor de R\$ 4,78 (quatro reais e setenta e centavos) por carnê e R\$ 4,78 (quatro reais e setenta e centavos) por notificação efetivamente entregue. **DOTA-**

ÇÃO ORÇAMENTÁRIA: 04.002.04.129.0017.2026.3.3.30.39.00.00. **DO FUNDAMENTO LEGAL:** artigo 24, VIII da Lei n.º 8.666/93 e suas alterações. Campo Novo do Parecis, 30 de março de 2015. **Leandro Nery Varaschin** - Presidente da Comissão de Licitação. **RATIFICO** nos termos da Lei Federal n.º. 8.666/93 a Dispensa de Licitação, em consonância com a justificativa apresentada e autorizada.

Mauro Valter Berft - Prefeito Municipal – K3

PREFEITURA MUNICIPAL DE CAMPO VERDE

AVISO DE PREGÃO Nº 030/2015

A Prefeitura Municipal de Campo Verde, através da Comissão de Licitação, torna público o **REGISTRO DE PREÇOS PARA FUTURA E EVENTUAL CONTRATAÇÃO DE EMPRESA ESPECIALIZADA EM SERVIÇOS HIDRÁULICOS, PARA MANUTENÇÃO PREVENTIVA E CORRETIVA DE VEÍCULOS E MÁQUINAS DA FROTA MUNICIPAL**, na modalidade pregão (presencial) nº 030/2015, a se realizar no dia **22 de março de 2015 às 14h00min**, na sede da Prefeitura Municipal de Campo Verde. Retirada do edital www.campoverde.mt.gov.br. Para esclarecimentos: e-mail compras@campoverde.mt.gov.br ou telefone (66) 3419-1244. Em conformidade com a legislação vigente. Campo Verde - MT, 31 de março de 2015.

Leila Gubert
Pregoeira

RESULTADO DO PREGÃO 019/2015

A Prefeitura Municipal de Campo Verde-MT torna público o resultado do PREGÃO Nº 019/2015 – REGISTRO DE PREÇOS PARA FUTURA E EVENTUAL AQUISIÇÃO DE SOLUÇÃO DE TECNOLOGIA INFORMATIZADA PARA IMPLEMENTAÇÃO DE REGISTRO ELETRÔNICO DE FREQUENCIA DOS SERVIDORES, POR MEIO DE RELÓGIOS DE PONTO ELETRÔNICO: a empresa ECONT COMÉRCIO DE INFORMÁTICA E SISTEMAS LTDA, CNPJ 06.076.563/0001-40, foi a vencedora do certame com o valor total de R\$ 67.840,00 (sessenta e sete mil oitocentos e quarenta reais). Campo Verde, 31 de março de 2015. Ana Carolina S. Braga Blume – Pregoeira.

RESULTADO DO PREGÃO 009/2015

A Prefeitura Municipal de Campo Verde-MT torna público o resultado do PREGÃO Nº 009/2015 – REGISTRO DE PREÇOS PARA FUTURA E EVENTUAL CONTRATAÇÃO DE EMPRESA ESPECIALIZADA PARA PRESTAÇÃO DE SERVIÇOS DE ALINHAMENTO, BALANCEAMENTO, CASTER E CAMBAGEM DE PNEUS VISANDO ATENDER A FROTA DE VEÍCULOS DA PREFEITURA MUNICIPAL DE CAMPO VERDE - MT: a empresa TIAGO LANNER ME, CNPJ 11.846.872/0001-91, foi vencedora do lote 01 e 02 com o valor total de R\$ 38.300,00 (trinta e oito mil e trezentos reais). Campo Verde, 31 de março de 2015. Ana Carolina S. Braga Blume – Pregoeira.

PREFEITURA MUNICIPAL DE CANARANA

PREFEITURA MUNICIPAL DE CANARANA/MT RESULTADO DE LICITAÇÃO PREGÃO PRESENCIAL Nº 012/2015

A Pregoeira da Prefeitura Municipal de Canarana, Estado de Mato Grosso designada pela Portaria nº. 019/2015 torna público que os vencedores na sessão que se realizou na data de **17/03/2015** na modalidade de Pregão Presencial, menor preço por lote foram:

- **LOTES 01, 02, 12, 14 e 16 – FRACASSADOS**
- **LOTES 06, 08, 10, 11, 15 e 23 - DESERTOS**
- **LOTES 03, 07, 09 e 17 – AP DA SILVA MULTIEVENTOS - ME**
- **LOTES 04 e 13 – JOÃO GILBERTO LIMA & CIA LTDA-ME**
- **LOTE 05 – BENILDE INES LUCIO SCALABRINI – ME**
- **LOTE 18 – KAKANGAHU TASSU KUIKURU**
- **LOTE 19 – NILO KUIKURU**
- **LOTE 20 – AVENTU PIQUET KUIKURU**
- **LOTE 21 – URISSAPA TABATA KUIKURU**
- **LOTE 22 – NHEKOHILU LUCIANO KUIKURU**

Canarana -MT, 31 de Março de 2015. **ALESSANDRA SANTOS ABREU** - Pregoeira Oficial.

PREFEITURA MUNICIPAL DE COLÍDER

AVISO DE RESULTADO - PROCESSO LICITATÓRIO MODALIDADE: PREGAO PRESENCIAL Nº. 022/2015 PROCESSO Nº. 026/2015/CPL/PP

A Equipe de Pregoeiro da Prefeitura Municipal de COLIDER - MT COMUNICA através deste, conforme Edital devidamente publicado, referente ao Pregão Presencial acima citada, cuja abertura deu-se em 31 de Março de 2015, onde se consagrou vencedor dos Itens licitados pela Empresa: GRAMEIRA SINOP LTDA ME. OBJETO: Registro de Preços para Futura e Eventual aquisição de grama, palmeiras e árvores para execução de projeto de paisagismo de ruas, avenidas, canteiros e prédios públicos do Município de Colíder-MT, conforme disposto no Anexo III - Termo de Referência. COLIDER/MT, 31 de Março de 2015. ZENILDA ALVES DA SILVA – Pregoeira

RC

PREFEITURA MUNICIPAL DE CONQUISTA D'OESTE

PREFEITURA MUNICIPAL DE CONQUISTA D'OESTE PREGÃO PRESENCIAL P/ REGISTRO DE PREÇOS Nº 010/2015 AVISO DE LICITAÇÃO

Objeto: Registro de preços para futura e eventual aquisição de combustíveis tipos etanol, gasolina, óleo diesel, óleo diesel B S10 e agente redutor líquido automotivo (ARLA 32) no município de Cáceres, a varejo, para veículos de diversas secretarias, conforme especificações e quantidades discriminadas no Anexo IV – Termo de Referência deste Edital. **Abertura:** 14/04/2015 - Horário de Cuiabá – 08:00 horas - **Informações:** Sala de Licitações desta Prefeitura, de 2ª a 6ª, no horário comercial ou pelo telefone (65) 3265-1000 - O Edital poderá ser obtido através do site: www.conquistadoeste.mt.gov.br. Conquista D'Oeste, 31 de Março de 2015.

Eronaldo Mendes Teixeira Junior
Pregoeiro

PREFEITURA MUNICIPAL DE IPIRANGA DO NORTE

PREFEITURA MUNICIPAL DE IPIRANGA DO NORTE PREGÃO PRESENCIAL Nº 018/2015

O Município de Ipiranga do Norte - MT, torna público que **realizará** no dia **17/04/2015, às 07:30h**, na Rua dos Girassóis, n.º 387, Centro, Ipiranga do Norte – MT, Licitação destinada a “Registro de Preços para Futura e Eventual Contratação de Empresas Especializadas na prestação de serviços de Auto Elétrica, Tornearia e Soldagem, e Retífica de Motores e Bombas Injetoras, destinados a manutenção preventiva e corretiva de caminhões, máquinas, veículos e motocicletas da frota municipal de Ipiranga do Norte”, conforme especificações constantes no Edital. Os interessados poderão consultar o Edital e obter informações junto ao depto. de licitações. O Edital poderá ser adquirido na Prefeitura de Ipiranga do Norte – MT, na Sala de Licitações, no horário de expediente da Prefeitura ou obtê-lo no site www.ipirangadonorte.mt.gov.br, link transparência, aba PUBLICAÇÕES. Ipiranga do Norte-MT, 31 de Março de 2015.

Annye Crhistine Leimann - Pregoeira Municipal. DMT

PREFEITURA MUNICIPAL DE IPIRANGA DO NORTE PREGÃO PRESENCIAL Nº 013/2015

O Município de Ipiranga do Norte - MT, torna público que realizou **alterações** no Anexo III – Termo de Referência do Edital de Pregão Presencial n.º 013/2015, cujo objeto é “Registro de Preços para Futura e Eventual Aquisição de Cortinas Persianas Instaladas, para atender as necessidades das Secretarias Municipais de Ipiranga do Norte”, tendo em vista impugnações apresentadas ao edital. A data de abertura da presente licitação fica alterada para o dia **16/04/2015, às 07:30h**, na Rua dos Girassóis, n.º 387, Centro, Ipiranga do Norte – MT. Os interessados poderão consultar o Edital Retificado e obter informações junto ao depto. de licitações. O Edital Retificado poderá ser adquirido na Prefeitura de Ipiranga do Norte – MT, na Sala de Licitações, no horário de expediente da Prefeitura ou obtê-lo no site www.ipirangadonorte.mt.gov.br, no link Portal de Transparência, aba PUBLICAÇÕES. Ipiranga do Norte-MT, 31 de Março de 2015.

Annye Crhistine Leimann - Pregoeira Municipal. - DMT

**PREFEITURA MUNICIPAL DE IPIRANGA DO NORTE
CONCORRÊNCIA PÚBLICA Nº 001/2015**

O Município de Ipiranga do Norte - MT, torna público que **realizará** no dia **05/05/2015**, às **08:00h**, na Rua dos Girassóis, n.º 387, Centro, Ipiranga do Norte - MT, Licitação na modalidade de Concorrência Pública, destinada a "Contratação de empresa especializada em Obras de Infraestrutura, para Execução de obras/serviços, sob regime de empreitada global, destinada a **DRENAGEM E PAVIMENTAÇÃO ASFALTICA**, em diversas vias Urbanas, neste Município de Ipiranga do Norte/MT", conforme especificações constantes no Edital. Os interessados poderão consultar o Edital e obter informações junto ao depto. de licitações. O Edital poderá ser adquirido na Prefeitura de Ipiranga do Norte - MT, na Sala de Licitações, no horário de expediente da Prefeitura ou obtê-lo no site www.ipirangadonorte.mt.gov.br, link portal de transparência, aba **PUBLICAÇÕES**. Ipiranga do Norte - MT, 31 de Março de 2015.

ALCI LUIZ ROMANINI - Presidente da CPL - DMT

PREFEITURA MUNICIPAL DE ITIQUIRA**RESULTADO DE LICITAÇÃO**

PROCESSO ADMINISTRATIVO Nº 015/2015

PREGÃO PRESENCIAL 008/2015

A Prefeitura Municipal de Itiquira, sediada na Praça Frei Liberato Ketterer, 311 - Centro, através da senhora Juliane Presotto, pregoeira, torna público para conhecimento dos interessados que na licitação citada objetivando **REGISTRO DE PREÇOS PARA FUTURA E EVENTUAL AQUISIÇÃO DE MEDICAMENTOS PARA ATENDIMENTO À FARMÁCIA BÁSICA MUNICIPAL**, do tipo menor preço por item, obteve o seguinte resultado: **STOCK COMERCIAL HOSPITALAR LTDA**, CNPJ nº **00.995.371/0001-50** sagrou-se vencedora com o valor total de **R\$ 351.305,00 (trezentos e cinquenta e um mil trezentos e cinco reais)**; **PRO REMEDIOS DISTRIBUIDORA DE PRODUTOS FARMACÊUTICOS E COSMÉTICOS EIRELE - ME**, CNPJ nº **05.159.591/0001-68** sagrou-se vencedora com o valor total de **R\$ 112.995,00 (cento e doze mil novecentos e noventa e cinco reais)**; **DI-MASTER COMERCIO DE PRODUTOS HOSPITALARES LTDA**, CNPJ nº **02.520.829/0001-40** sagrou-se vencedora com o valor total de **R\$ 408.800,00 (quatrocentos e oito mil e oitocentos reais)**; **CENTERMEDI - COMÉRCIO DE PRODUTOS HOSPITALARES LTDA**, CNPJ nº **03.652.030/0001-70** sagrou-se vencedora com o valor total de **R\$ 480.590,00 (quatrocentos e oitenta mil quinhentos e noventa reais)** e **RECMED COMÉRCIO DE MATERIAIS HOSPITALARES - EIRELI**, CNPJ nº **06.696.359/0001-21** sagrou-se vencedora com o valor total de **R\$ 154.659,00 (cento e cinquenta e quatro mil seiscentos e cinquenta e nove reais)**.

Itiquira/MT, 31 de março de 2015.

Juliane Presotto
Pregoeira

PROCESSO ADMINISTRATIVO Nº 022/2015

PREGÃO PRESENCIAL Nº 012/2015

AVISO DE LICITAÇÃO

A **PREFEITURA MUNICIPAL DE ITIQUIRA**, através de sua Pregoeira, torna público que realizará **ÀS 08h30min DO DIA 15 DE ABRIL DE 2015**, na Prefeitura Municipal de ITIQUIRA, situada a na Praça Frei Liberato, nº 311, Centro - ITIQUIRA - MT, licitação na modalidade **PREGÃO PRESENCIAL Nº 012/2015**, do tipo **MENOR PREÇO POR ITEM** tendo por objeto o **REGISTRO DE PREÇOS PARA FUTURA E EVENTUAL AQUISIÇÃO DE MEDICAMENTOS PARA SUPRIR AS NECESSIDADES DO HOSPITAL MUNICIPAL E PRONTO ATENDIMENTO DO MUNICÍPIO DE ITIQUIRA-MT**, conforme itens constantes no Termo de Referência, Anexo I do Edital. Os envelopes contendo a proposta de preços e os documentos de habilitação serão recebidos até às **08h30min DO DIA 15 DE ABRIL DE 2015**. O credenciamento será feito no início da sessão. Os interessados poderão ler ou obter a íntegra do Edital e seus anexos na Prefeitura Municipal de Itiquira/MT, sito **PRAÇA FREI LIBERATO KETERRER, 311, CENTRO**, no horário das 12h00 às 18h00, nos dias úteis ou pelo e-mail: licitacao@itiquira.mt.gov.

br, sendo que o mesmo encontra-se disponível ainda no site: www.itiquira.mt.gov.br. Para fornecimento do Edital e seus anexos na forma impressa será cobrada uma taxa no valor de R\$ 20,00 (vinte reais), referentes aos custos de reprodução gráfica. Outras informações poderão ser obtidas pelo telefone (65) 3491-1061.

Itiquira/MT, 31 de março de 2015.

Juliane Presotto
Pregoeira**PREFEITURA MUNICIPAL DE JANGADA**PREFEITURA MUNICIPAL DE JANGADA/MT
AVISO DE ABERTURA DE LICITAÇÃO PREGÃO PRESENCIAL Nº
007/2015 POR REGISTRO DE PREÇOS Nº 007/2015

A **PREFEITURA MUNICIPAL DE JANGADA**, pessoa jurídica de direito público interno, inscrita no CNPJ/MF nº 24.772.147/0001-68, localizada na Paço Municipal Júlio Domingos de Campos, s/n.º, Bairro Centro, Jangada - MT - JANGADA - MT - CEP. 78.490-000 TORNA PÚBLICO, para conhecimento de quantos possam interessar a abertura de procedimento licitatório, do tipo "Menor Preço Por Item", na modalidade **PREGÃO PRESENCIAL**. Objeto: **AQUISIÇÃO DE AREIA E CIMENTO PARA ATENDER A PREFEITURA MUNICIPAL DE JANGADA/MT**, de acordo com o que determina a Lei Federal nº 10.520/02, bem como nas Leis Complementares 123/2006, subsidiariamente, no que couberem, as disposições contidas na Lei Federal nº 8.666/93 e suas alterações, a ser regida pelos mencionados diplomas legais e pelas cláusulas e condições do edital. Entrega e abertura dos Envelopes: Até as 09:00 horas, do dia 09 de Março de 2015 - no endereço acima. Edital Completo: Afixado no endereço acima ou pelo e-mail: licitacaojangada@hotmail.com. Jangada - MT, 31 de Março de 2015. JOSE CANDIDO DA ROCHA NETO NETO Pregoeiro.

PREFEITURA MUNICIPAL DE LUCAS DO RIO VERDEPREFEITURA MUNICIPAL DE MARCELÂNDIA
EXTRATO DE CONTRATOS E CONGENERES MARÇO/2015

Nº DO CONTRATO: 063/2015

DATA: 18/03/2015. **CREDOR:** AMAZONIA MAQUINAS E IMPLEMENTOS LTDA. **OBJETO:** CONTRATAÇÃO DE EMPRESA ESPECIALIZADA NO FORNECIMENTO DE PATRULHA MECANIZADA - CONFORME AMPLIAÇÃO DE META REFERENTE AO CONVÊNIO Nº 795880/2013/MAPA, CONTRATO DE REPASSE PROCESSO CAIXA Nº 2628.1011755-01/2013. **VIGENCIA:** 16/07/2015. **VALOR:** R\$ 16.500,00 (DEZESSEIS MIL E QUINHENTOS REAIS). **PROC. LICITATÁRIO:** PREGÃO PRESENCIAL Nº 044/2015.

Ramiro Azambuja. Presidente da CPL
Otaviano Olavo Pivetta - Prefeito Municipal

EXTRATO DE CONTRATOS E CONGENERES MARÇO/2015

Nº DO CONTRATO: 064/2015

DATA: 18/03/2015. **CREDOR:** CASA DA LAVOURA LTDA EPP. **OBJETO:** CONTRATAÇÃO DE EMPRESA ESPECIALIZADA NO FORNECIMENTO DE PATRULHA MECANIZADA - CONFORME AMPLIAÇÃO DE META REFERENTE AO CONVÊNIO Nº 795880/2013/MAPA, CONTRATO DE REPASSE PROCESSO CAIXA Nº 2628.1011755-01/2013. **VIGENCIA:** 16/07/2015. **VALOR:** R\$ 37.350,00 (TRINTA E SETE MIL TREZENTOS E CINQUENTA REAIS). **PROC. LICITATÁRIO:** PREGÃO PRESENCIAL Nº 044/2015

Paulo Henrique Brincker - Presidente da CPL
Otaviano Olavo Pivetta - Prefeito Municipal - DMT**PREFEITURA MUNICIPAL DE MATUPÁ**AVISO DE PRORROGAÇÃO
TOMADA DE PREÇO Nº. 10/2015

A Prefeitura Municipal de Matupá, através da Comissão Permanente de Licitação comunica a todos os interessados que fica prorrogada para o próximo

dia 13 DE ABRIL DE 2015 às 14h00min na sede da Prefeitura Municipal, a TOMADA DE PREÇO para CONTRATAÇÃO DE EMPRESA DE ENGENHARIA, COM COMPROVADA CAPACIDADE TÉCNICA, ADMINISTRATIVA E FINANCEIRA PARA AMPLIAÇÃO DO CENTRO DE EVENTOS CONFORME CONTRATO DE REPASSE Nº 0348564-73/2010 CELEBRADO ENTRE O MINISTÉRIO DO TURISMO REPRESENTADO PELA CEF E O MUNICÍPIO DE MATUPÁ, pois dia 03 DE ABRIL DE 2015 (Data agendada para licitação) É FERIADO. Comunicamos ainda a prorrogação da visita técnica para o dia 09 de Abril de 2015. O agendamento será feito até o dia 08 de Abril de 2015. Maiores Informações através do Edital nº. 037/2015, que esta disponível no site www.matupa.mt.gov.br/Transparencia/ e pode ser solicitado pelo e-mail atendimento@matupa.mt.gov.br ou junto à sede da Prefeitura Municipal localizada da Av. Hermínio Ometto, 101, ZE-022, fones (66) 3595-3100 das 07h00min às 11h00min. Matupá – MT, 31 de Março de 2015.

ALEXSANDRA TOSTA BATISTA
Presidente da Comissão Permanente de Licitação

AVISO DE LICITAÇÃO

- PREGÃO PRESENCIAL - Nº. 024/2015 -

A Prefeitura Municipal de Matupá, através da equipe de pregoeiro (a), comunica a todos os interessados que realizará no próximo dia 14 de ABRIL de 2015 às 08h00min na sede da Prefeitura Municipal, o "PREGÃO PRESENCIAL SISTEMA REGISTRO DE PREÇO PARA FUTUROS E EVENTUAIS SERVIÇOS DE LIMPEZA, MANUTENÇÃO, INSTALAÇÃO, REPAROS E RECARGA DE GÁS DOS AR CONDICIONADO MODELO SPLIT E JANELA, REFRIGERADORES, CONGELADORES E BEBEDOUROS DO MUNICÍPIO DE MATUPÁ/MT". Maiores informações através do Edital nº. 041/2015, que esta disponível no site www.matupa.mt.gov.br/Transparencia/ e pode ser solicitado pelo e-mail atendimento@matupa.mt.gov.br ou junto à sede da Prefeitura Municipal localizada da Av. Hermínio Ometto, 101, ZE-022, fones (66) 3595-3100 das 07h00min às 11h00min. Matupá – MT, 30 de Março de 2015.

ALEXSANDRA TOSTA BATISTA
- Pregoeira Oficial -

PREFEITURA MUNICIPAL DE MIRASSOL D'OESTE

AVISO DE RESULTADO DE LICITAÇÃO – PREGÃO PRESENCIAL nº 16/2015. OBJETO: AQUISIÇÃO DE OVOS DE CHOCOLATE DE 100 E 250 GRAMAS PARA SECRETARIAS DE EDUCAÇÃO E ASSISTENCIA SOCIAL. A Prefeitura Municipal de Mirassol D'Oeste, através da Pregoeira, torna público aos interessados o resultado do pregão acima, tendo sido vencedora a empresa: JOSE AUGUSTO PRESQUILIARE GIMENES – MEI, CNPJ n. 17.375.372/0001-03, com o item: Item 01: ovos de chocolate de 100 gramas - valor unitário: R\$5,00 (cinco reais) Item 02: ovos de chocolate de 250 gramas - valor unitário: R\$12,50 (doze reais e cinquenta centavos). Não houve intenção de interposição de recurso, sendo HOMOLOGADO pelo Prefeito Municipal nesta data. M. D' Oeste/MT, 31 de março de 2015. Mara Aparecida Amarante – Pregoeira Oficial.

PREFEITURA MUNICIPAL DE NOVA SANTA HELENA

Terceiro Termo Aditivo ao Contrato nº. 065/2014 Contratante: Prefeitura Municipal de Nova Santa Helena/MT. Contratado: GENÉSIO F DE SOUZA & CIA LTDA ME Data Assinatura: 31 de março de 2015 CLÁUSULA PRIMEIRA – DO OBJETO Pelo presente Termo Aditivo, as partes supra-identificadas, de comum acordo, resolvem aditar o PRAZO na Clausula Quinta do Contrato nº. 065/2014, que tem como o objeto a EXECUÇÃO DA OBRA DE CONSTRUÇÃO DE UM BARRACÃO COM ESTRUTURA METÁLICA COM ÁREA 1000M² (MIL) METROS QUADRADOS COM A FINALIDADE DE USO COMO ALMOXARIFADO E ABRIGO PARA AS MÁQUINAS E EQUIPAMENTOS PERTENCENTES À SECRETARIA DE TRANSPORTE E OBRAS DE NOVA SANTA HELENA, Conforme Planilhas Orçamentárias, Memorial Descritivo e Projeto Planta da Tomada de Preços nº 001/2014. CLAUSULA SEGUNDA – DA PRORROGAÇÃO DO PRAZO Fica alterado o Prazo de vigência até o dia 31 de dezembro de 2015.

RC

ATA DE CANCELAMENTO DE LICITAÇÃO PREGÃO PRESENCIAL 013/2015

A PREFEITURA DE NOVA SANTA HELENA INFORMA QUE A LICITAÇÃO DO PREGÃO PRESENCIAL 013/2015, DE TIPO MENOR PREÇO GLOBAL, REFERENTE À REGISTRO DE PREÇOS PARA FUTURA E EVENTUAL CONTRATAÇÃO DE EMPRESA ESPECIALIZADA PARA PRESTAÇÃO DE SERVIÇOS MÉDICOS NA ÁREA DE CARDIOLOGIA, conforme condições e especificações constantes neste edital e seus anexos; que estava previsto para acontecer no dia 31/03/2015 teve resultado como CERTAME CANCELADO – vez que houve APENAS UM PARTICIPANTE INTERESSADO E ESTE, NÃO TRABALHAR COM TODOS OS ITENS LICITADOS, HOUE A NECESSIDADE DE CANCELAMENTO DO CERTAME E SER FEITO NOVO PROCESSO LICITATÓRIO FUTURAMENTE. JEFFERSON A. S. do NASCIMENTO, PREGOEIRO OFICIAL. 31 de março de 2015.

RC

Décimo Termo Aditivo ao Contrato nº. 043/2012 Contratante: Prefeitura Municipal de Nova Santa Helena/MT. Contratado: BR CARRARA CONSTRUÇÃO LTDA – ME Data Assinatura: 31 de março de 2015 CLÁUSULA PRIMEIRA – DO OBJETO Pelo presente Termo Aditivo, as partes supra-identificadas, de comum acordo, resolvem aditar o PRAZO na Clausula Quarta do Contrato de Prestação de Serviços nº. 048/2013, que tem como o objeto a Execução da EXECUÇÃO DE OBRA DE CONSTRUÇÃO DO ESPAÇO FÍSICO (CASA DO ARTESANATO), CORRESPONDENTE A UMA ÁREA CONSTRUIDA DE 230,40M², Conforme Planilhas Orçamentárias, Memorial Descritivo e Projeto Planta da Tomada de Preços nº 005/2012. CLAUSULA SEGUNDA – DA PRORROGAÇÃO DO PRAZO Fica alterado o Prazo de vigência até o dia 30 de Junho de 2015.

Quarto Termo Aditivo ao Contrato nº. 073/2014 Contratante: Prefeitura Municipal de Nova Santa Helena/MT. Contratado: GRAMEIRA SINOP LTDA – ME Data Assinatura: 31 de março de 2015 CLÁUSULA PRIMEIRA – DO OBJETO Pelo presente Termo Aditivo, as partes supra-identificadas, de comum acordo, resolvem aditar o PRAZO na Clausula Sexta do Contrato nº. 073/2014, que tem como o objeto a CONTRATAÇÃO DE EMPRESA PARA FORNECIMENTO DE 2000 M² DE GRAMA ESMERALDA EM ROLO E 30 (TRINTA) MUDAS DE COQUEIRO TIPO COCO DA BAHIA ANÃO (COCUS NUCIFERA) COM NO MÍNIMO 2 m DE ALTURA CADA E PRESTAÇÃO DE SERVIÇOS DE PLANTIO DAS RESPECTIVAS MUDAS E GRAMA COM EXECUÇÃO DO PROJETO PAISAGÍSTICO DA ESCOLA "BRANCA DE NEVE". CLAUSULA SEGUNDA – DA PRORROGAÇÃO DO PRAZO Fica alterado o Prazo de vigência até o dia 30 de Junho de 2015.

Quarto Termo Aditivo ao Contrato nº. 074/2014 Contratante: Prefeitura Municipal de Nova Santa Helena/MT. Contratado: FUHR & CIA LTDA – ME Data Assinatura: 31 de março de 2015 Pelo presente Termo Aditivo, as partes supra-identificadas, de comum acordo, resolvem aditar o PRAZO do Contrato de CONTRATAÇÃO DE EMPRESA nº. 074/2014, que tem como o objeto o seguinte: LOTE 01: CONTRATAÇÃO DE EMPRESA PARA FORNECIMENTO DE 01 (UM) TRANSFORMADOR 75KVA 34,5KV, 2 (DOIS) POSTES DE CONCRETO 11/600, 2 (DOIS) PADRÕES TRIFÁSICOS COM DISJUNTOR GERAL E DEMAIS COMPONENTES RELATIVOS AOS MESHOS E PRESTAÇÃO DE SERVIÇOS DE ELABORAÇÃO DE PROJETO ELÉTRICO E DE INSTALAÇÃO DOS TRANSFORMADORES, POSTES DE CONCRETO E PADRÕES CITADOS ACIMA, E SEREM INSTALADOS NA ESCOLA MUNICIPAL "BRANCA DE NEVE". LOTE 02: AQUISIÇÃO DE MATERIAIS ELÉTRICOS NECESSÁRIOS PARA A INSTALAÇÃO DE REDES ELÉTRICAS INDEPENDENTES PARA INSTALAÇÃO DE APARELHOS DE AR CONDICIONADO NA ESCOLA ANTERIORMENTE MENCIONADAS. LOTE 03: CONTRATAÇÃO DE EMPRESA PARA PRESTAÇÃO DE SERVIÇOS DE INSTALAÇÃO DOS MATERIAIS ELÉTRICOS ADQUIRIDOS PARA AS REDES ELÉTRICAS REFERIDAS ACIMA CLAUSULA SEGUNDA – DA PRORROGAÇÃO DO PRAZO Alterar a Clausula Sexta e Décima Primeira - dos prazos do Contrato Original, onde a vigência do referido contrato será até 30 de abril de 2015.

Nono Termo Aditivo ao Contrato nº. 057/2013 Contratante: Prefeitura Municipal de Nova Santa Helena/MT. Contratado: R. M. DA SILVA JÚNIOR & CIA. LTDA – ME Data Assinatura: 31 de março de 2015 CLÁUSULA PRIMEIRA- DO OBJETO: Pelo presente Termo Aditivo, as partes supra-identificadas, de comum acordo, resolvem aditar o prazo do Contrato de CONTRATAÇÃO DE EMPRESA nº. 057/2013, que tem como objeto a CONTRATAÇÃO DE EMPRESA PARA REALIZAR SERVIÇOS DE CONSULTORIA, ASSISTÊNCIA TÉCNICA E QUALIFICAÇÃO ATEC E EXECUÇÃO DE TRABALHO TÉCNICO SOCIAL – PTTs DO PÚBLICO ALVO, CONFORME ESPECIFICAÇÕES NO ANEXO I – TERMO DE REFERENCIA DO EDITAL DO PREGÃO

PRESENCIAL 036/2013. CLAUSULA SEGUNDA – DA PRORROGAÇÃO DO PRAZO Alterar a Cláusula Sexta - dos prazos do Contrato Original, onde a vigência do referido contrato será até 30 de junho de 2015.

Oitavo Termo Aditivo ao Contrato nº. 058/2013 Contratante: Prefeitura Municipal de Nova Santa Helena/MT. Contratado: R. M. DA SILVA JÚNIOR & CIA. LTDA – ME Data Assinatura: 31 de março de 2015 **CLÁUSULA PRIMEIRA – DO OBJETO** Pelo presente Termo Aditivo, as partes supra-identificadas, de comum acordo, resolvem aditar o prazo do Contrato de CONTRATAÇÃO DE EMPRESA nº. 058/2013, que tem como objeto a CONTRATAÇÃO DE EMPRESA PARA REALIZAR SERVIÇOS DE CONSULTORIA E ASSISTÊNCIA TÉCNICA – ATEC DO PROGRAMA PNHR, CONFORME ESPECIFICAÇÕES ABAIXO, CONFORME ESPECIFICAÇÕES NO ANEXO I – TERMO DE REFERENCIA DO EDITAL DO PREGÃO PRESENCIAL 035/2013. CLAUSULA SEGUNDA – DA PRORROGAÇÃO DO PRAZO Alterar a Cláusula Sexta - dos prazos do Contrato Original, onde a vigência do referido contrato será até 30 de junho de 2015.

RC

PREFEITURA MUNICIPAL DE NOVA UBIRATÃ

PREGÃO PRESENCIAL Nº 010/2015 - PUBLICAÇÃO DE RESULTADO
O Município de Nova Ubiratã-MT, torna público que no Pregão Presencial nº 010/2015, realizado no dia 24/03/2015, às 08:00 horas, na sua Sede Administrativa, sito à Av. Tancredo Neves, nº 1551, em Nova Ubiratã-MT, destinado a contratação de empresa para prestação de serviços de assistência técnica voltada para piscicultura, homologada e adjudicada em 30/03/2015, sagrou-se vencedora do certame a seguinte empresa: JJAILSON BAUMGARTNER ME. A empresa vencedora tem o prazo de 05 (cinco) dias úteis para comparecer no dpto de licitação para assinatura do contrato administrativo. Nova Ubiratã - MT, 30 de março de 2015. Mauro Odinei Soliani - Secretário de Administração.

EXTRATOS DE CONTRATOS (Fundamento Legal Geral Lei 8.666/93 e alterações)

CONTRATO Nº 013/2015 – DATA: 13/03/15 – OBJETO: ASSISTÊNCIA TÉCNICA RURAL VOLTADA PARA A PRODUÇÃO LEITEIRA – CONTRATADO: VEIGA & BRATZ LTDA - ME – CNPJ: 19.198.297/0001-70 – VALOR DO CONTRATO: R\$ 81.500,00 - VIGÊNCIA: 31/12/2015 – ORIGEM: PREGÃO PRESENCIAL Nº 008/2015.

CONTRATO Nº 014/2015 – DATA: 16/03/15 – OBJETO: LOCAÇÃO DE SOFTWARE PARA GESTÃO E GERENCIAMENTO DAS XMLS DO APLIC/TCE-MT – CONTRATADO: FORGOV CONSULTORIA E CONTABILIDADE LTDA - ME – CNPJ: 20.936.958/0001-04 – VALOR DO CONTRATO: R\$ 24.000,00 - VIGÊNCIA: 31/12/2015 – ORIGEM: PREGÃO PRESENCIAL Nº 007/2015.

CONTRATO Nº 015/2015 – DATA: 16/03/15 – OBJETO: LOCAÇÃO DE UM IMÓVEL DESTINADO À ACOMODAÇÃO DE POLICIAL CIVIL – CONTRATADO: SHEILA OLIVEIRA – CPF: 273.791.320-91 – VALOR DO CONTRATO: R\$ 7.498,71 - VIGÊNCIA: 31/12/2015 – ORIGEM: DISPENSA Nº 009/2015.

CONTRATO Nº 016/2015 – DATA: 30/03/15 – OBJETO: EM ASSISTÊNCIA TÉCNICA RURAL VOLTADA PARA A PISCICULTURA – CONTRATADO: JAILSON BAUMGARTNER ME – CNPJ: 17.020.529/0001-70 – VALOR DO CONTRATO: R\$ 36.000,00 - VIGÊNCIA: 31/12/2015 – ORIGEM: PREGÃO PRESENCIAL Nº 0010/2015.

RC

PREFEITURA MUNICIPAL DE NOVA XAVANTINA

PREGÃO PRESENCIAL Nº 016/2.015

A PREFEITURA MUNICIPAL DE NOVA XAVANTINA – MT, torna público que fará realizar licitação na modalidade de PREGÃO PRESENCIAL para AQUISIÇÃO DE COMBUSTÍVEL, PARA SUPRIR AS NECESSIDADES DA FROTA DE VEÍCULOS DA PREFEITURA MUNICIPAL, às 9h00min (horário de Brasília) do dia 16 de abril de 2.015, no Palácio dos Pioneiros – Sala de Licitações, sito Avenida Expedição Roncador Xingu, 249 – Centro – St.

Xavantina. Os interessados em obter informações e cópia do Edital, poderão fazê-lo junto ao setor de Licitações, através do telefone 66-3438-3362, no endereço supracitado e através sítio eletrônico: www.novaxavantinamt.com.br. Nova Xavantina – MT, 16 de abril de 2.015.

DANILO PEREIRA DE ARAUJO - Pregoeiro Oficial.

Asplemat/DO

AVISO DE LICITAÇÃO - PREGÃO PRESENCIAL Nº 012/2.015

A PREFEITURA MUNICIPAL DE NOVA XAVANTINA – MT, torna público que fará realizar licitação na modalidade de PREGÃO PRESENCIAL para **Contratação de pessoa jurídica (empresa) para prestação de serviços de transporte de alunos da rede municipal de ensino do Município de Nova Xavantina – MT**, às 10h00min (horário de Brasília) do dia 30 de abril de 2.015, no Palácio dos Pioneiros – sala de licitações, sito Avenida Expedição Roncador Xingu, 249 – centro – St. Xavantina. Os interessados em obter informações e cópia do Edital, poderão fazê-lo junto ao setor de Licitações, através do telefone 66-3438-3362, no endereço supracitado e/ou pelo sítio eletrônico: www.novaxavantinamt.com.br. ⇄ **link Licitação**. Quaisquer informações através dos telefones (66) 3438-3362.

Nova Xavantina – MT, 31 de março de 2.015.

DANILO PEREIRA DE ARAUJO - Presidente da CPL

Asplemat/DO

PREFEITURA MUNICIPAL DE NOVO HORIZONTE DO NORTE

AVISO DE RETIFICAÇÃO EDITAL

CONCORRÊNCIA N.º 001/2015

Processo n.º 002/2015

A Prefeitura Municipal de Novo Horizonte do Norte - MT, através da Comissão Permanente de Licitações, torna público que esta **Prorrogação** a licitação na modalidade Concorrência. **Objeto: Contratação de empresa especializada para execução de obras de saneamento básico para construção do Sistema de Esgotamento Sanitário de Novo Horizonte do Norte - MT**, para o **Dia 07/05/2015**, às **08h00min**, horário local, na sala de licitações desta prefeitura, devido a alterações nas clausulas **III, VIII e Anexo III** do edital Concorrência 001/2015. Os interessados a adquirir cópia do edital Complementar poderão acessar o endereço eletrônico <http://www.novohorizontedonorte.mt.gov.br/Transparencia/Concorrenca-Publica/> ou ainda solicitar nos endereços de email licitacao@novohorizontedonorte.mt.gov.br ou licitacaonhn@hotmail.com ou pelo telefone (66) 3559 1900. Novo Horizonte do Norte - MT, 30 de Março de 2015. **JULIANO GAMBA** Presidente CPL

PREFEITURA MUNICIPAL DE RONDOLÂNDIA

AVISO DE LICITAÇÃO TOMADA DE PREÇOS Nº 001/2015

PROCESSO LICITATÓRIO Nº 022/2015

Regime De Execução Empreitada Por Menor Preço Global Por Lote

A Comissão Permanente De Licitação, nomeada através do Decreto nº 1.045/GAB/PMR/2015 de 05 de Janeiro de 2015, **Torna Público**, para todos os interessados que esta instaurado o procedimento licitatório sob a modalidade de Tomada De Preço Nº 001/2015, Objeto: **“Contratação de Empresa para Construção de 04 (quatro) Unidades Escolares nas Terras Indígenas Zoró, contendo 01 (uma) sala de aula com 36 (trinta e seis) alunos cada, com fornecimento de Materiais, mão-de-obra, ferramentas e equipamentos, conforme projetos referente ao Programa PAR do Fundo Nacional do Desenvolvimento da Educação”**, processado nos autos do processo Administrativo de nº 022/2015 – SEMEC. Os interessados poderão adquirir o Edital de Tomada de Preço na íntegra, na sala CPL, sede do Município de Rondolândia, Av. Joana Alves de Oliveira, Centro, no horário das 07:30 às 11:30 e 13:30 às 17:30 horas, de segunda a sexta – feira, pelo valor de R\$ 150,00 (Cento e cinquenta reais), mediante depósito referenciado na conta corrente de nº 55.894-X, Agência: 0951-2 – Banco do Brasil. A Sessão Pública de abertura ocorrerá no dia 28/04/2015 às 09:00 horas. De acordo: Fabio Frazão Vila Nova - Advogado – OAB nº 2684/RO - Procurador Geral.

Rondolândia - MT, 31 de Março de 2015

Luciene Souza dos Santos

Presidente da CPL Decreto nº 1.045/2015

**AVISO DE LICITAÇÃO TOMADA DE PREÇOS Nº 002/2015
PROCESSO LICITATÓRIO Nº 023/2015****Regime De Execução Empreitada Por Menor Preço Global**

A Comissão Permanente De Licitação, nomeada através do Decreto nº 1.045/GAB/PMR/2015 de 05 de Janeiro de 2015, **Torna Público**, para todos os interessados que esta instaurado o procedimento licitatório sob a modalidade de Tomada De Preço Nº 001/2015, Objeto: **"Contratação de Empresa para construção de 01 (uma) Quadra Escolar Coberta, conforme projeto padrão para Quadra Poliesportiva com Vestiários (980,40m²), pelo Programa Proinfância – Pac/Quadra Escolar Coberta, com fornecimento de materiais, mão-de-obra, ferramentas e equipamentos, conforme projetos referente ao Programa Fundo Nacional de Desenvolvimento da Educação – FNDE"**, processado nos autos do processo Administrativo de nº 023/2015 – SEMEC. Os interessados poderão adquirir o Edital de Tomada de Preço na íntegra, na sala CPL, sede do Município de Rondolândia, Av. Joana Alves de Oliveira, Centro, no horário das 07:30 às 11:30 e 13:30 às 17:30 horas, de segunda a sexta – feira, pelo valor de R\$ 150,00 (Cento e cinquenta reais), mediante depósito referenciado na conta corrente de nº 55.894-X, Agência: 0951-2 – Banco do Brasil. A Sessão Pública de abertura ocorrerá no dia 28/04/2015 às 15h00min. De acordo: Fabio Frazão Vila Nova -Advogado – OAB nº 2684/RO -Procurador Geral.

Rondolândia - MT, 31 de Março de 2015

Luciene Souza Santos**Presidente da CPL Decreto nº 1.045/2015****AVISO DE LICITAÇÃO PREGÃO PRESENCIAL Nº 028/2015****PROCESSO LICITATÓRIO Nº 051/2015****Registro De Preço - Tipo Menor Preço Por Item**

Acha-se aberta, no Departamento de Licitações da Prefeitura Municipal de Rondolândia - MT, situado à Av. Joana Alves de oliveira, s/nº, Centro, nesta cidade de Rondolândia - MT, **Licitação Na Modalidade De Pregão Presencial pelo Sistema de Registro de Preços, com a finalidade de selecionar propostas para futura e eventual aquisição de permanente e penso para atender as necessidades do Centro Odontológico para atender os usuários da Unidade Básica de Saúde**, cujas especificações detalhadas encontram-se no edital e seus anexos. Rege a presente licitação a Lei Federal 8.666/93, observadas as alterações posteriores, a Lei Federal 10.520/2002, os Decretos Federais nº 3.555/2000, 3.697/2000, 5.450/05 e 7892/13, os Decretos Municipais 118/2006 de 11/ 09/ 2006, 09/2010 de 27/07/2010, 207/2013 de 25/01/2013 e 1.067 de 24/03/2015 e demais legislações aplicáveis. A Sessão de abertura dos procedimentos licitatórios será conduzida por intermédio de sua Pregoeira e Equipe de Apoio no exercício das atribuições que lhe confere o Decreto nº 1.044/2015, de 05 de Janeiro de 2015. Cópias deste edital poderão ser obtidas mediante Requerimento, na Sala de Licitação, na sede da Prefeitura Municipal de Rondolândia – MT, situada na Av. Joana Alves de Oliveira, s/nº, Centro, Rondolândia-Mato Grosso, cplrondolandia@hotmail.com Cep:78.338-000-Tel: 0xx (66) 3542-1177. Data da Abertura e Recebimento das Propostas: 15/04/2015. Horário: 09h00min. Local: Prefeitura Municipal de Rondolândia, Sala de Licitações. Tipo: Menor Preço Por Item. De acordo: Fabio Frazão Vila Nova Advogado – OAB nº 2684/RO -Procurador Geral.

Rondolândia - MT, 31 de Março de 2015

Luciene Souza Santos**Pregoeira Decreto nº 1.044/2015****Publicar****PREFEITURA MUNICIPAL DE RONDONÓPOLIS****AVISO DE LICITAÇÃO PREGÃO PRESENCIAL Nº 19/2015**

O Município De Rondonópolis - MT, torna público para conhecimento dos interessados que por ordem do Exmo. Sr. Prefeito Municipal de Rondonópolis-MT, através do Pregoeiro e Equipe de Apoio, realizará a **licitação em epígrafe às 08:30 horas do dia 17 de abril de 2015**, na sala de Licitações da Secretaria Municipal de Administração - Prefeitura, localizada à Avenida Duque de Caxias, nº 526, Bairro Vila Aurora, procedendo a abertura dos envelopes nºs 01 e 02, contendo: proposta comercial e documentos de habilitação, respectivamente, para o seguinte objeto: **aquisição de pneus, câmaras, protetores, válvulas e serviços de alinhamento e balanceamento**, destinados aos veículos oficiais para atender as Secretarias deste Município, conforme edital e seus anexos. Os interessados poderão retirar o edital com-

pleto gratuitamente no endereço eletrônico www.rondonopolis.mt.gov.br opção: **Licitação**, ou no endereço acima citado, horário das 13:00 às 18:00 horas, telefone para contato (66) 3411-5739, Departamento de Compras/Licitação.

Rondonópolis-MT, 31 de março de 2015

José Edilson Gonçalves**Pregoeiro****AVISO DE LICITAÇÃO TOMADA DE PREÇOS Nº 01/2015
TIPO DESTA LICITAÇÃO MENOR PREÇO**

A Prefeitura Municipal de Rondonópolis-MT, localizada à Avenida Duque de Caxias, n.º 526, Bairro Vila Aurora, torna público para conhecimento dos interessados que por ordem do Exmo. Sr. Prefeito Municipal de Rondonópolis-MT., que através de sua Comissão Permanente de Licitação, realizará a **tomada de preços em epígrafe às 14:00 horas do dia 16 de abril de 2015**, na sala de Licitações da Secretaria Municipal de Administração, a abertura dos envelopes n.ºs 01 e 02, contendo os Documentos de Habilitação e Proposta Comercial, respectivamente, para a aquisição do seguinte objeto: **Coleta e Transporte, Armazenamento, Tratamento e Destinação Final de Resíduos Sólidos dos Serviços de Saúde do Município de Rondonópolis-MT**. Os interessados poderão retirar a pasta contendo o edital completo, na sede da Prefeitura Municipal de Rondonópolis-MT, no endereço acima citado, no horário das 13:00 às 18:00 horas, mediante apresentação de Cd-Rom ou Pen Drive, retirar no site www.rondonopolis.mt.gov.br, ou solicitar através do e-mail licitacaorondonopolis@hotmail.com.

Rondonópolis-MT, 31 de abril de 2015

Leandro Junqueira de Pádua Arduini**Presidente da CPL****Publicar****PREFEITURA MUNICIPAL DE SANTO ANTÔNIO DO LESTE****AVISO DE LICITAÇÃO TOMADA DE PREÇOS Nº 002/2015****PROCESSO Nº 012/2015/CPL/PP**

A Comissão de Licitação da Prefeitura Municipal de Santo Antonio do Leste - MT, torna público que nos termos da Lei nº 8.666 de 21/06/93, com as alterações subsequentes a abertura de processo licitatório, Tomada de Preços, para a contratação, sob regime de empreitada por menor preço global, de empresa especializada para execução de obra de pavimentação asfáltica nas vias urbanas no Loteamento Jardim Bem Viver e ruas e avenidas da área central do município de Santo Antônio do Leste/MT, conforme especificações constantes neste edital e seus anexos. Poderá participar do certame pessoa jurídica que tenham adquirido edital e que são cadastrados no setor competente desta Prefeitura. A abertura dos processos dar-se-á às **08:00 horas do dia 16 de Abril de 2015**, em sala designada pela comissão de licitação na Sede da Prefeitura Municipal de Santo Antonio do Leste – MT. O edital completo poderá ser adquirido das 7:00 horas as 11:00 horas e das 13:00 às 17:00 horas, no Prédio da Prefeitura Municipal de Santo Antonio do Leste situado a rua A, 367, Jardim Santa Inês, telefone (66) 3488-1080 – 3488-1459 – 3488-1292 ou pelo E-mail: (licitacao@santoantoniodoleste.mt.gov.br).

Santo Antonio do Leste – MT, 31 de Março de 2015

Weverton Ancelmo P. de Sousa**Presidente da Comissão de Licitação****Portaria nº 001/2015 de 12 de Janeiro de 2015****Publicar**

PREFEITURA MUNICIPAL DE SÃO FÉLIX DO ARAGUAIA**AVISO DE LICITAÇÃO****PREGÃO PRESENCIAL Nº 07/2015 PROCESSO Nº 017/2015**

A Pregoeira da Prefeitura Municipal de São Félix do Araguaia-MT torna público aos interessados que realizará Licitação na modalidade de Pregão na forma Presencial nº 07/2015, para **REGISTRO DE PREÇOS PARA FUTURA E EVENTUAL AQUISIÇÃO DE GÊNEROS ALIMENTÍCIOS PARA SEREM UTILIZADOS NO PREPARO DA MERENDA ESCOLAR DA REDE MUNICIPAL DE ENSINO, ATRAVÉS DA SECRETARIA MUNICIPAL DE EDUCAÇÃO DESTE MUNICÍPIO, CONFORME CONDIÇÕES E ESPECIFICAÇÕES CONSTANTES NO EDITAL E SEUS ANEXOS.** Abertura de Sessão Pública para Disputa de Lances e entrega de Documentação será no dia **16 de Abril de 2015, às 09h00min (horário oficial de Brasília-DF).** Os interessados poderão obter informações e o Edital completo na sede da Prefeitura Municipal no horário de 14:00 às 18:00 horas ou pelo telefone (66) 3522-2117 e email – licitacao_sfa.09.12@hotmail.com.

Em São Félix do Araguaia - MT, 30 de Março de 2015.

FABIANA AGUIAR DA SILVA – Pregoeira - Portaria nº 012/2015

Asplemat/DO

AVISO DE LICITAÇÃO**PREGÃO PRESENCIAL Nº 05/2015 PROCESSO Nº 012/2015**

A Pregoeira da Prefeitura Municipal de São Félix do Araguaia-MT torna público aos interessados que realizará Licitação na modalidade de Pregão na forma Presencial nº 05/2015, para **REGISTRO DE PREÇOS PARA FUTURA E EVENTUAL AQUISIÇÃO DE GÊNEROS ALIMENTÍCIOS, GÁS DE COZINHA, MATERIAL DE LIMPEZA E HIGIENE, UTENSÍLIOS DOMESTICO, MATERIAL DE CONSUMO DIVERSOS PARA ATENDER TODAS AS SECRETARIAS DO MUNICÍPIO, REDE MUNICIPAL DE ENSINO, FABRICAÇÃO DE CESTAS BÁSICAS E ATENDIMENTO À REPASSES E PROGRAMAS FEDERAL E ESTADUAL, REFERENTE AO EXERCÍCIO DE 2015.** Abertura de Sessão Pública para Disputa de Lances e entrega de Documentação será no dia **17 de Abril de 2015, às 09h00min (horário oficial de Brasília-DF).** Os interessados poderão obter informações e o Edital completo na sede da Prefeitura Municipal no horário de 14:00 às 18:00 horas ou pelo telefone (66) 3522-2117 e email – licitacao_sfa.09.12@hotmail.com.

Em São Félix do Araguaia - MT, 30 de Março de 2015.

FABIANA AGUIAR DA SILVA – Pregoeira - Portaria nº 012/2015

Asplemat/DO

EXTRATO DE ATA DE REGISTRO DE PREÇOS Nº 02/2015.**PROCESSO LICITATÓRIO Nº 08/2015.**

Processo Licitatório n.º 08/2015, Pregão Presencial nº 04/2015. Objeto: REGISTRO DE PREÇOS PARA FUTURA E EVENTUAL PRESTAÇÃO DE SERVIÇOS GRÁFICOS DE CONFEÇÃO DE MATERIAIS DE EXPEDIENTE PARA ATENDER ÀS SECRETARIAS DE SAÚDE E ADMINISTRAÇÃO DO MUNICÍPIO DE SÃO FÉLIX DO ARAGUAIA-MT. Vigência: 12 meses. Empresa adjudicatária: JOSÉ CANDIDO DE LIMA/CNPJ nº 17.749.926/0001-87. Vencedor dos itens: 01 a 48, no valor total de R\$ 23.634,40 (vinte e três mil seiscentos e trinta e quatro reais e quarenta centavos). A ata com os preços e demais especificações encontrar-se-á disponibilizada para consulta, nesta Prefeitura. São Félix do Araguaia – MT, em 30 de Março de 2015.

JOSÉ ANTÔNIO DE ALMEIDA - Prefeito Municipal

Asplemat/DO

PREFEITURA MUNICIPAL DE SÃO JOSÉ DO RIO CLARO**TERCEIRO TERMO ADITIVO DE PRAZO DO CONTRATO Nº 036/2014**

Ass: 20/03/2015 Vct: 24/06/2015. Contratado: **SANEPAVI Saneamento e Pavimentação Ltda;** Objeto: Contratação de Empresa Especializada para Construção do Lar dos Idosos de São José do Rio Claro – MT.

Natanael Casavechia

Prefeito Municipal

Publicar

PREFEITURA MUNICIPAL DE SÃO JOSÉ DOS QUATRO MARCOS

Eu, **CARLOS ROBERTO BIANCHI** Prefeito do Município de São José dos Quatro Marcos, **HOMOLOGO** aos 31 dias do mês de março de 2015, a Empresa: : **L. T. RODRIGUES GENEROS ALIMENTICIOS ME**, inscrita no CNPJ sob o nº 05.409.425/0001-72 sediada na Rua das violetas, 767, Jardim vista alegre Cáceres - MT com o valor total de R\$ 21.415,00 (Vinte Um Mil e Quatrocentos e QuinzeReais). Pregão Presencial Registro de Preço **12/2015.** Objeto: "Aquisição de Ovos de Chocolate".

A Comissão Permanente de Licitação da Prefeitura Municipal de São José dos Quatro Marcos/MT comunica as Empresas que às **13h00min**, do dia **04/05/2015**, realizará a licitação na modalidade Concorrência Pública nº. **01/2015**, e receberá os envelopes de habilitação e de proposta de preço visando "**Construção de Ponte de Concreto Armado**". O Edital completo e seus anexos poderão ser adquiridos na Prefeitura através de uma taxa não reembolsável no valor de R\$ 100,00 (Cem Reais) para cobrir despesas na reprodução de cópias. Maiores informações pelo telefone 3 251 – 1138. **CESAR PEREIRA DE SOUZA**, Presidente CPL.

PREFEITURA MUNICIPAL DE SAPEZAL**TERMO DE REALINHAMENTO DE PREÇO****Nº 008/2015****ATA DE REGISTRO DE PREÇOS Nº: 017/2014****PREGÃO PRESENCIAL Nº 020/2014**

Pelo presente instrumento, a **PREFEITURA MUNICIPAL DE SAPEZAL/MT**, doravante denominada GERENCIADORA e a empresa abaixo relacionada, doravante denominada FORNECEDORA, **ACORDAM** procederem, nos termos do Edital de **Pregão Presencial C/ SRP nº: 020/2014, ao REGISTRO DE PREÇOS**, com seus respectivos preços unitários e totais nas quantidades estimadas, atendendo as condições previstas no Edital e as constantes deste Termo de Realinhamento de Preços da **Ata de Registro de Preços nº: 017/2014**, conforme as Leis nº. 10.520/2002 e 8.666/93 e suas alterações, e em conformidade com as disposições a seguir:

FORNECEDOR: PANIFICADORA EMPÓRIO DA VOVO LTDA - ME, inscrita no CNPJ nº 09.377.394/0001-76, estabelecida na Rua do Cascudo, nº 1050, Centro, Sapezal - MT, neste ato representada pela Sra Keli Cristina de Oliveira, detentora do RG nº 1754201-4 SSP/MT e CPF nº 023.819.051-03, residente em Sapezal – MT.

1 - Considerando a Ata de Registro de Preços nº 017/2014, do Pregão Presencial nº: 020/2014, cujo objeto é a aquisição de pães, CONFORME TER-

MO DE REFERÊNCIA anexo ao Edital, e considerando o art. 65, II, "b" da Lei 8666/93, bem como, a solicitação de reajuste de preço feito pelo fornecedor, vez que sobrevieram fatos previsíveis, todavia de conseqüências incalculáveis, conforme documentação constante nos autos do processo (justificativa decorrente do aumento e notas fiscais de fornecedores).

1.1 - Posto isto, verificamos que realmente os preços tiveram elevação, devendo ocorrer realinhamento do preço anteriormente pactuado entre as partes, cuja majoração será de 15% (quinze por cento) do valor pactuado na Ata de Registro de Preços nº 017/2014. O presente termo será publicado na imprensa Oficial do Município.

1.2 - Cumpre dizer ainda que, a ausência de previsão contratual ou editalícia não prejudica a aplicação do restabelecimento do equilíbrio, pois sua origem não é contratual, e sim constitucional.

1.3 - PLANILHA COM VALOR REGISTRADO NA ATA DE REGISTRO DE PREÇO Nº 017/2014:

ITEM	DESCRIÇÃO	V. UNIT	VALOR COM REAJUSTE
001	PÃO DE FORMA - COMPOSTO DE FARINHA DE TRIGO ESPECIAL, ÁGUA, SAL E FERMENTO QUÍMICO. ATENDER AS ESPECIFICAÇÕES TÉCNICAS DA RDC Nº 90, DE 18 DE OUTUBRO DE 2000. O FORNECEDOR DEVERÁ GARANTIR VALIDADE DO PRODUTO, N O PRAZO MÍNIMO DE 24 HORAS APÓS A ENTREGA. Marca: EMPORIO DA VOVO	7,00	8,05
005	PÃO DE LEITE _ COMPOSTO DE FARINHA DE TRIGO ESPECIAL, ÁGUA, SAL, E FERMENTO QUÍMICO ACONDICIONADO. ATENDER AS ESPECIFICAÇÕES TÉCNICAS DA RDC Nº 90, DE 18 DE OUT UBRO DE 2000. O FORNECEDOR DEVERÁ GARANTIR VALIDADE DO PRODUTO, NO PRAZO MÍNIMO DE 24 (VINTE E QUATRO) HORAS APÓS A ENTREGA. Marca: EMPORIO DA VOVO	9,50	10,92
009	PÃO FRANCÊS - FORMATO FUSIFORME COM ADIÇÃO DE SAL, C OMPOSTO DE FARINHA DE TRIGO ESPECIAL, ÁGUA, SAL E FER MENTO QUÍMICO. O PRODUTO DEVERÁ APRESENTAR VALIDAD E MÍNIMA DE 24 HORAS APÓS ENTREGA. Marca: EMPORIO DA VOVO	8,23	9,46
002	PÃO DE FORMA - COMPOSTO DE FARINHA DE TRIGO ESPECIAL, ÁGUA, SAL E FERMENTO QUÍMICO. ATENDER AS ESPECIFICAÇÕES TÉCNICAS DA RDC Nº 90, DE 18 DE OUTUBRO DE 2000. O FORNECEDOR DEVERÁ GARANTIR VALIDADE DO PRODUTO, N O PRAZO MÍNIMO DE 24 HORAS APÓS A ENTREGA. Marca: EMPORIO DA VOVO	7,00	8,05
006	PÃO DE LEITE _ COMPOSTO DE FARINHA DE TRIGO ESPECIAL, ÁGUA, SAL, E FERMENTO QUÍMICO ACONDICIONADO. ATENDER AS ESPECIFICAÇÕES TÉCNICAS DA RDC Nº 90, DE 18 DE OUT UBRO DE 2000. O FORNECEDOR DEVERÁ GARANTIR VALIDADE DO PRODUTO, NO PRAZO MÍNIMO DE 24 (VINTE E QUATRO) HORAS APÓS A ENTREGA. Marca: EMPORIO DA VOVO	9,50	10,92
010	PÃO FRANCÊS - FORMATO FUSIFORME COM ADIÇÃO DE SAL, C OMPOSTO DE FARINHA DE TRIGO ESPECIAL, ÁGUA, SAL E FER MENTO QUÍMICO. O PRODUTO DEVERÁ APRESENTAR VALIDAD E MÍNIMA DE 24 HORAS APÓS ENTREGA. Marca: EMPORIO DA VOVO	8,23	9,46
003	PÃO DE FORMA - COMPOSTO DE FARINHA DE TRIGO ESPECIAL, ÁGUA, SAL E FERMENTO QUÍMICO. ATENDER AS ESPECIFICAÇÕES TÉCNICAS DA RDC Nº 90, DE 18 DE OUTUBRO DE 2000. O FORNECEDOR DEVERÁ GARANTIR VALIDADE DO PRODUTO, N O PRAZO MÍNIMO DE 24 HORAS APÓS A ENTREGA. Marca: EMPORIO DA VOVO	7,00	8,05

007	PÃO DE LEITE _ COMPOSTO DE FARINHA DE TRIGO ESPECIAL, ÁGUA, SAL, E FERMENTO QUÍMICO ACONDICIONADO. ATENDER AS ESPECIFICAÇÕES TÉCNICAS DA RDC Nº 90, DE 18 DE OUT UBRO DE 2000. O FORNECEDOR DEVERÁ GARANTIR VALIDADE DO PRODUTO, NO PRAZO MÍNIMO DE 24 (VINTE E QUATRO) HORAS APÓS A ENTREGA. Marca: EMPORIO DA VOVO	9,50	10,92
011	PÃO FRANCÊS - FORMATO FUSIFORME COM ADIÇÃO DE SAL, C OMPOSTO DE FARINHA DE TRIGO ESPECIAL, ÁGUA, SAL E FER MENTO QUÍMICO. O PRODUTO DEVERÁ APRESENTAR VALIDAD E MÍNIMA DE 24 HORAS APÓS ENTREGA. Marca: EMPORIO DA VOVO	8,23	9,46
004	PÃO DE FORMA - COMPOSTO DE FARINHA DE TRIGO ESPECIAL, ÁGUA, SAL E FERMENTO QUÍMICO. ATENDER AS ESPECIFICAÇÕES TÉCNICAS DA RDC Nº 90, DE 18 DE OUTUBRO DE 2000. O FORNECEDOR DEVERÁ GARANTIR VALIDADE DO PRODUTO, N O PRAZO MÍNIMO DE 24 HORAS APÓS A ENTREGA. Marca: EMPORIO DA VOVO	7,00	8,05
008	PÃO DE LEITE _ COMPOSTO DE FARINHA DE TRIGO ESPECIAL, ÁGUA, SAL, E FERMENTO QUÍMICO ACONDICIONADO. ATENDER AS ESPECIFICAÇÕES TÉCNICAS DA RDC Nº 90, DE 18 DE OUT UBRO DE 2000. O FORNECEDOR DEVERÁ GARANTIR VALIDADE DO PRODUTO, NO PRAZO MÍNIMO DE 24 (VINTE E QUATRO) HORAS APÓS A ENTREGA. Marca: EMPORIO DA VOVO	9,50	10,92
012	PÃO FRANCÊS - FORMATO FUSIFORME COM ADIÇÃO DE SAL, C OMPOSTO DE FARINHA DE TRIGO ESPECIAL, ÁGUA, SAL E FER MENTO QUÍMICO. O PRODUTO DEVERÁ APRESENTAR VALIDAD E MÍNIMA DE 24 HORAS APÓS ENTREGA. Marca: EMPORIO DA VOVO	8,23	9,46
013	PÃO FRANCÊS - FORMATO FUSIFORME COM ADIÇÃO DE SAL, C OMPOSTO DE FARINHA DE TRIGO ESPECIAL, ÁGUA, SAL E FER MENTO QUÍMICO. O PRODUTO DEVERÁ APRESENTAR VALIDAD E MÍNIMA DE 24 HORAS APÓS ENTREGA. Marca: EMPORIO DA VOVO	8,23	9,46
014	PÃO FRANCÊS - FORMATO FUSIFORME COM ADIÇÃO DE SAL, C OMPOSTO DE FARINHA DE TRIGO ESPECIAL, ÁGUA, SAL E FER MENTO QUÍMICO. O PRODUTO DEVERÁ APRESENTAR VALIDAD E MÍNIMA DE 24 HORAS APÓS ENTREGA. Marca: EMPORIO DA VOVO	8,23	9,46
015	PÃO FRANCÊS - FORMATO FUSIFORME COM ADIÇÃO DE SAL, C OMPOSTO DE FARINHA DE TRIGO ESPECIAL, ÁGUA, SAL E FER MENTO QUÍMICO. O PRODUTO DEVERÁ APRESENTAR VALIDAD E MÍNIMA DE 24 HORAS APÓS ENTREGA. Marca: EMPORIO DA VOVO	8,23	9,46
016	PÃO FRANCÊS - FORMATO FUSIFORME COM ADIÇÃO DE SAL, C OMPOSTO DE FARINHA DE TRIGO ESPECIAL, ÁGUA, SAL E FER MENTO QUÍMICO. O PRODUTO DEVERÁ APRESENTAR VALIDAD E MÍNIMA DE 24 HORAS APÓS ENTREGA. Marca: EMPORIO DA VOVO	8,23	9,46

2.0 As quantidades e valores apresentados no presente realinhamento de preço correspondem aos meses faltantes da Ata de Registro de Preços nº 017/2014.

3.0 Ficam inalterados todos os demais itens e cláusulas, dentro das mesmas normas e procedimentos previstos na Ata de Registro de Preço nº: 017/2014.

Sapezal - MT, 30 de março de 2015.

PREFEITURA MUNICIPAL DE SAPEZAL-MT – CNPJ 01.614.225/0001-09

EXTRATO DO 7º ADITIVO AO CONTRATO Nº. 024/2011.

Partes: O MUNICÍPIO DE SAPEZAL E PORTO SEGURO COMPANHIA DE SEGUROS GERAIS.

Objetivo: Fica renovado por igual período, ou seja, por mais **12 (doze) meses**, o prazo de vigência do Contrato Administrativo nº **024/2011**, ou seja, de **27/03/15 a 27/03/16**.

Data da assinatura: 27/03/2015.

Procedimento: Pregão nº 009/2011.

Secretaria: Secretaria Municipal de Educação.

PREFEITURA MUNICIPAL DE SINOP

AVISO DE RESULTADO DE LICITAÇÃO

PREGÃO PRESENCIAL Nº 015/2015 – SRP 018/2015

A Prefeitura Municipal de Sinop/MT, em cumprimento ao inciso XII, Art. 21 do Decreto 3.555/00, torna público resultado do Pregão Presencial nº 015/2015 – SRP 018/2015, referente **Aquisição de Grama “Esmeralda” para atender às necessidades da Secretaria Municipal de Obras e Serviços Urbanos**. Empresa Vencedora: **GRAMEIRA SINOP LTDA - ME**, CNPJ/MF 04.778.991/0001-99, Item: 01. Homologado em 31 de Março de 2015.

Vanusa Aparecida Serpa

Pregoeira – Portaria 372/2013

AVISO DE RESULTADO DE LICITAÇÃO

PREGÃO PRESENCIAL Nº 011/2015 – SRP 014/2015

A Prefeitura Municipal de Sinop/MT, em cumprimento ao inciso XII, Art. 21 do Decreto 3.555/00, torna público resultado do Pregão Presencial nº 011/2015 – SRP 014/2015, referente **Contratação de Empresa Especializada em Prestação de Serviços de Borracharia para atender às necessidades das Secretarias Municipais**. Empresa Vencedora: **MARIA ELI FERREIRA - MEI**, CNPJ/MF 16.742.378/0001-09, Itens: 01 ao 22. Homologado em 31 de Março de 2015.

Adriano dos Santos

Pregoeiro – Portaria 372/2013

AVISO DE RESULTADO DE LICITAÇÃO

PREGÃO PRESENCIAL Nº 004/2015

A Prefeitura Municipal de Sinop/MT, em cumprimento ao inciso XII, Art. 21 do Decreto 3.555/00, torna público resultado do Pregão Presencial nº 004/2015, **Contratação de empresa especializada em elaboração de projeto e desenvolvimento de software para gerenciamento do sistema de iluminação pública, com solução integrada, abrangendo instalação, implantação, manutenção, suporte e treinamento de pessoal, para atender às necessidades da Secretaria Municipal de Obras e Serviços Urbanos**. Empresa Vencedora: **CONSULTORIA E SERVIÇOS EM GEOPROCESSAMENTO LTDA**, CNPJ/MF 13.323.695/0001-94, Item: 01. Homologado em 31 de março de 2015. **Marcello Pavan - Pregoeiro** – Portaria 372/2013

AVISO DE RESULTADO DE LICITAÇÃO

PREGÃO ELETRONICO Nº 005/2015 SRP Nº 012/2015

A Prefeitura Municipal de Sinop/MT, em cumprimento ao inciso XII, Art. 21 do Decreto 3.555/00, torna público o resultado do Pregão Eletrônico nº 005/2015 – SRP 012/2015, referente **Aquisição de Protetor Solar para atender às necessidades das Secretarias Municipais**. Empresa Vencedora: **ALG RIO COMERCIO DE PRODUTOS LTDA-EPP**, CNPJ/MF 05.763.509/0001-00, Itens: 01 e 02. Homologado em 31 de março de 2015. **Marcello Pavan - Pregoeiro** – Portaria 372/2013

AVISO DE LICITAÇÃO

PREGÃO PRESENCIAL Nº 028/2015 SRP 035/2015

A Prefeitura Municipal de Sinop/MT torna público que fará realizar licitação na modalidade PREGÃO PRESENCIAL Nº 028/2015 SRP 035/2015. TIPO: MENOR PREÇO POR GLOBAL. OBJETO: **Aquisição de solo laterítico (cascalho) para região da Estrada Nancy, atendendo solicitação da Secretaria Municipal de Obras e Serviços Urbanos**. ABERTURA da SESSÃO: 17/04/2015 às 15:00 horas, (horário de Brasília/DF). LOCAL: Secretaria Municipal de Administração, Rua das Avencas, 1.491, Setor Comercial, Sinop/MT. Íntegra do edital: no endereço indicado ou por meio dos sites www.cidadecompras.com.br ou www.prefeituravirtual.com.br. Informações: (66) 3517-5298/5263.

Sinop/MT, 31 de março de 2015.

Adriano dos Santos

Pregoeiro - Portaria nº 372/2013

AVISO DE RESULTADO DE HABILITAÇÃO

CHAMADA PÚBLICA Nº 004/2015

A PREFEITURA MUNICIPAL DE SINOP/MT, através da Comissão Permanente de Licitação, torna público que a licitação na modalidade Chamada Pública nº 004/2015, destinada à credenciar empresas especializadas na realização de exames laboratoriais, conforme tabela SIA-SUS, teve as seguintes empresas HABILITADAS: **BIOLÍNICO LABORATÓRIO DE ANÁLISES CLÍNICAS LTDA EPP** e **RONALDO ALVES DA SILVA ME**. Sinop/MT, 31 de março de 2015.

Adriano dos Santos

Presidente da C. P. L.

Portaria nº 001/2015

AVISO DE RESULTADO DE HABILITAÇÃO

CHAMADA PÚBLICA Nº 003/2015

A PREFEITURA MUNICIPAL DE SINOP/MT, através da Comissão Permanente de Licitação, torna público que a licitação na modalidade Chamada Pública nº 003/2015, destinada à selecionar empresas do segmento da construção civil, para execução de projeto e obras, consubstanciados na construção de 02 (duas) creches, tipo Proinfância do tipo B, localizadas Residenciais Sabrina I e II no Município de SINOP/MT, teve as seguintes empresas HABILITADAS: **CONSTRUTORA IRMÃOS LORENZETTI LTDA** classificada em primeiro lugar, **SISAN ENGENHARIA LTDA** classificada em segundo lugar e **TONELLO CONSTRUTORA E INCORPORADORA LTDA** classificada em terceiro lugar. Em respeito ao disposto no Art. 109 da Lei nº 8.666/93, a Comissão aguardará o prazo de 5 (cinco) dias úteis para interposição de recursos. Sinop/MT, 31 de março de 2015.

Adriano dos Santos

Presidente da C. P. L.

Portaria nº 001/2015

AVISO DE LICITAÇÃO

PREGÃO PRESENCIAL Nº 027/2015 SRP 034/2015

A Prefeitura Municipal de Sinop/MT torna público que fará realizar licitação na modalidade PREGÃO PRESENCIAL Nº 027/2015 SRP 034/2015. TIPO: MENOR PREÇO POR ITEM. OBJETO: **Aquisição de Gêneros Alimentícios para atender às necessidades das Secretarias Municipais**. ABERTURA da SESSÃO: 17/04/2015 às 09h30min (horário de Brasília/DF). LOCAL: Secretaria Municipal de Administração, Rua das Avencas, 1.491, Setor Comercial, Sinop/MT. Íntegra do edital: no endereço indicado ou por meio dos sites www.cidadecompras.com.br ou www.prefeituravirtual.com.br. Informações: (66) 3517-5298/5263.

Sinop/MT, 31 de março de 2015.

Marcello Pavan

Pregoeiro - Portaria nº 372/2013

**ESTADO DE MATO GROSSO
PREFEITURA MUNICIPAL DE SINOP****EXTRATO – AMPLIAÇÃO DE META DO CONVÊNIO Nº 039/2009**

DO OBJETO: A presente ampliação de meta ao Convênio 039/2009, visa instalar a Rede Lógica e expandir a Rede Elétrica na obra objeto do termo pactuado. Para realização desta ampliação de meta será utilizado o saldo financeiro disponível, de modo que não acarreta aumento de valor do convênio, não havendo desembolso por ambas as partes.

VALOR DA AMPLIAÇÃO: R\$ 83.427,73 (oitenta e três mil quatrocentos e vinte e sete reais e setenta e três centavos).

CONCEDENTE: DEFENSORIA PUBLICA DO ESTADO DE MATO GROSSO

CONVENENTE: PREFEITURA MUNICIPAL DE SINOP

Sinop-MT, 31 de março de 2015.

PREFEITURA MUNICIPAL DE VALE DO SÃO DOMINGOS**EXTRATO DE DISTRATO DE CONTRATO**

DISTRATO DO PRIMEIRO ADITIVO DO CONTRATO Nº 100/2014, CONTRATANTE PREFEITURA MUNICIPAL DE VALE DE SÃO DOMINGOS – MT, CONTRATADO C F DE OLIVEIRA SERVIÇOS DE OUVIDORIA TELE-MARKETING E RASTREAMENTO VEICULAR – ME, INSCRITA NO CNPJ: 18.427.184/0001-36, OBJETO RESUMIDO DO CONTRATO: PRESTAÇÃO DE SERVIÇOS DE SUPORTE DE INFRAESTRUTURA PARA OUVIDORIA E MOBILIZAÇÃO PARA IMPLANTAÇÃO.. CONFORME O ITEM 12.2 do Contrato Original, DATA EMISSÃO: 31/03/2015.

EXTRATO DA ATA DO PREGÃO PRESENCIAL REGISTRO DE PREÇO 06-2015. O pregoeiro da Prefeitura Municipal de Vale de São Domingos-MT, Torna Publico que com referencia do Pregão Presencial Registro de Preço 06-2015 teve como vencedor a empresa, **A. DALCICO - ME**, CNPJ: 07.959.811/0001-63, vencedora de todos os itens, no valor global de R\$ 28.098,00., Objeto **Prestação de serviço na Organização, planejamento, suporte e manutenção do site “home-page” oficial da prefeitura municipal de vale de são domingos, incluindo a elaboração de novos layouts como também o desenvolvimento de novas ferramentas para site de acordo com a necessidade do município e locação de sistema para gerenciamento de ouvidoria on-line e suporte técnico para o mesmo.** Vale de São Domingos – MT, 16 de Março de 2015. EDINALDO FERREIRA DE SANTANA pregoeiro.

EXTRATO DA ATA DO PREGÃO PRESENCIAL REGISTRO DE PREÇO 07-2015. O pregoeiro da Prefeitura Municipal de Vale de São Domingos-MT, Torna Publico que com referencia do Pregão Presencial Registro de Preço 07-2015 teve como vencedor a empresa, **FRABICIO LIRA CARDOSO - MEI**, CNPJ: 20.917.836/0001-62, vencedora de todos os itens, no valor global de R\$ 35.000,00., Objeto **Prestação de serviço na manutenção em aparelho hospitalar, laboratoriais, reabilitação e raio x.** Vale de São Domingos – MT, 16 de Março de 2015. EDINALDO FERREIRA DE SANTANA pregoeiro.

AVISO DE LICITAÇÕES

A prefeitura Municipal de Vale de São Domingos – MT, com sede na Avenida Tancredo Neves, nº 88, Centro, torna público para

conhecimento dos interessados que fará realizar as seguintes licitações nos termos da Lei 8666/93 e alterações posteriores e Lei 10.520. **MODALIDADE:** PREGÃO PRESENCIAL REGISTRO DE PREÇO 08/2015; **OBJETO:** **PRESTAÇÃO DE SERVIÇO DE REPARO E MANUTENÇÃO NAS PONTES DE MADEIRA DO MUNICIPIO DE VALE E SÃO DOMINGOS-MT.** **DATA DE ABERTURA:** 16/04/2015 AS 12:00 HORAS., O Edital completo poderá ser obtido junto a Comissão Permanente de Licitação, das 12:00 às 18:00 horas no Departamento de Licitações, maiores informações pelos telefones (65) 3268 1066 / 1067.Vale de São Domingos – MT, 31 de Março de 2015. Edinaldo Ferreira de Santana Presidente Pregoeiro

EXTRATO DE DISTRATO DE CONTRATO

DISTRATO DE CONTRATO Nº 20/2014, CONTRATANTE PREFEITURA MUNICIPAL DE VALE DE SÃO DOMINGOS – MT, CONTRATADO CONSTRUTORA UNIVERSO LTDA, INSCRITA NO CNPJ: 11.628.192/0001-00, OBJETO RESUMIDO DO CONTRATO: CONSTRUÇÃO DE QUADRA COBERTA COM VESTIARIO NO DISTRITO DE MAQUINA QUEIMADA – MUNICIPIO DE VALE DE SÃO DOMINGOS. CONFORME O ITEM 13.2 do Contrato Original, DATA EMISSÃO: 16/03/2014.

PREFEITURA MUNICIPAL DE VILA RICA**RETIFICAÇÃO DO RESULTADO DA TOMADA DE PREÇO Nº 004/2015
PROCESSO LICITATÓRIO Nº 010/2015**

A Prefeitura Municipal de Vila Rica, através da Comissão Permanente de Licitação no exercício das atribuições que lhe confere a Portaria nº 011/2015 de 13/01/15, Resolve Retificar o valor contido no resultado da Tomada de Preços 004/2015 que teve como objeto a Contratação de empresa especializada na execução de obras da cobertura da quadra da Escola Municipal Vila nova, situada na Rua A, quadra 10, Bairro: Vila Nova área total a ser construída de 627m², conforme Projeto Padrão do FNDE, onde foi declarada vencedora a empresa: Construtora Barros Ltda – ME (17.684.502/0001-81), pelo valor de R\$ 182.905,64 (cento e oitenta e dois mil novecentos e cinco reais e sessenta e quatro centavos). Onde Se Lê: onde foi declarada vencedora a empresa: Construtora Barros Ltda – ME (17.684.502/0001-81) pelo valor de R\$ 182.905,64 (cento e oitenta e dois mil novecentos e cinco reais e sessenta e quatro centavos). Leia-se: onde foi declarada vencedora a empresa: Construtora Barros Ltda – ME (17.684.502/0001-81) pelo valor de R\$ 162.933,21 (Cento e sessenta e dois mil e novecentos e trinta e três reais e vinte e um centavos).

Vila Rica / MT, 31 de Março de 2015

Núbia Nara de Oliveira S. Lima

Presidente da CPL

Portaria 011/15

RETIFICAÇÃO DO EXTRATO DO CONTRATO Nº 008/2015**TOMADA DE PREÇO Nº 004/2015****PROCESSO LICITATÓRIO Nº 010/2015**

A Prefeitura Municipal de Vila Rica Resolve Retificar o valor contido no Extrato do Contrato 008/2015. Onde Se Lê: Do Valor: R\$ 182.905,64 (cento e oitenta e dois mil novecentos e cinco reais e sessenta e quatro centavos). Leia-se: Do Valor R\$ 162.933,21 (Cento e sessenta e dois mil e novecentos e trinta e três reais e vinte e um centavos).

Vila Rica / MT, 31 de Março de 2015

Publicar

PODER LEGISLATIVO MUNICIPAL

CÂMARA MUNICIPAL DE COLNIZA

EDITAL DE PUBLICAÇÃO Nº 007/2015 - EXTRATO DE ADITIVO DECIMO TERMO ADITIVO AO CONTRATO: 008/2012 - CONTRATANTE: CÂMARA MUNICIPAL DE COLNIZA/MT. CONTRATADA: AGILI SOFTWARE PARA AREA PUBLICA, com CNPJ n.º 26.804.377/0001-97. OBJETO: Pelo presente Termo Aditivo, as partes supra-identificadas, de comum acordo, resolvem prorrogar o prazo e valor do Contrato de Aquisição de Licenças de uso, Manutenção, Consultoria Técnica em Softwares de Orçamento, Te-souraria, Contabilidade Pública, Recursos Humanos e Folha de Pagamento, Compras, Licitação, Patrimônio, Almoxarifado, Controle de Frotas e de Controle Interno e módulo Portal da Transparência, nº008/2012. -**PRAZO:** 01 de Abril de 2015 à 31 de Dezembro de 2015. -**VALOR:** R\$ 2.725,00 (Dois Mil e Setecentos e Vinte e Cinco Reais) mensais.

Colniza/MT, 31 de Março de 2015

Jose Antônio de Lima Silva – Presidente

Asplemat/DO

CÂMARA MUNICIPAL DE NOVA MUTUM

AVISO DE PUBLICAÇÃO – Pregão Presencial nº 002/2015. Objeto: Contratação de empresa especializada para fornecimento de licença de uso de sistemas para gestão pública informatizada, com acesso simultâneo de usuários, incluindo conversão de dados, implantação e treinamento. Tipo: Menor preço global - Data de Abertura: 10 de abril de 2015. Horário: 13:30 horas - Local: Av. Mutum, n.º 920 N, Centro, Nova Mutum – MT. Edital e Anexos: Deverá ser retirado junto ao departamento de licitação pelo telefone ** 65 3308-6000 - Horário de Atendimento: Das 8h00 as 11:00 e das 13:00 as 17:00 horas. Nova Mutum – MT, 30 de março de 2015.

Angélica Capelari de Ávila
Pregoeira

AVISO DE PUBLICAÇÃO – Pregão Presencial nº 003/2015. Objeto: Contratação de empresa especializada para fornecimento de licença de uso de sistemas para gestão pública informatizada, com acesso simultâneo de usuários, incluindo conversão de dados, implantação e treinamento e Serviços de manutenção de infraestrutura de tecnologia da informação e desenvolvimento de projetos tecnológicos. Tipo: Menor preço por item - Data de Abertura: 10 de abril de 2015. Horário: 09:00 horas - Local: Av. Mutum, n.º 920 N, Centro, Nova Mutum – MT. Edital e Anexos: Deverá ser retirado junto ao departamento de licitação pelo telefone ** 65 3308-6000 - Horário de Atendimento: Das 8h00 as 11:00 e das 13:00 as 17:00 horas. Nova Mutum – MT, 30 de março de 2015.

Angélica Capelari de Ávila
Pregoeira

CÂMARA MUNICIPAL DE NOVA MUTUM TOMADA DE PREÇOS Nº 001/2015 CONVOCAÇÃO

A Comissão Permanente de Licitação da Câmara Municipal de Nova Mutum convoca as empresas participantes da Tomada de Preços nº 001/2015, que tem por objeto a Contratação de Agência de Serviços de Publicidade, ou seja, os serviços de criação e divulgação dos programas e ações do Poder Legislativo Municipal, nos termos da Lei Federal nº 12.232/2010, para a sessão pública de apuração do resultado geral das propostas técnicas, a ser realizada às **13h30min** do dia **31/03/2015**.

Esclarecimentos adicionais poderão ser obtidos junto a Comissão Permanente de Licitação, à Avenida Mutum, nº 920 N, Centro, telefone (65) 3308-6000, no horário de 8:00 às 17:00 horas dos dias úteis.

Nova Mutum, 26 de março de 2015.

Wesley dos Santos Lopes
Presidente da Comissão Permanente de Licitação

CÂMARA MUNICIPAL DE PARANATINGA

RESULTADO DE JULGAMENTO

MODALIDADE: TOMADA DE PREÇO Nº 001/2015

TIPO: MENOR PREÇO

CRITÉRIO DE JULGAMENTO: GLOBAL

OBJETO: Contratação de empresa para Prestação de serviços de radiodifusão de sons e imagens (TV e produtora), com alcance local para divulgação institucional de matérias na íntegra, com ênfase nas sessões ordinárias e extraordinárias da Câmara Municipal de Paranatinga, gravar resumo das matérias para divulgação na TV, gravar entrevistas com os vereadores do Legislativo e grava em pendrive de todos os atos realizados.

A Comissão Permanente de Licitação comunica a todos os interessados, cidadãos ou licitantes, que participou do certame licitatório supra-mencionado a empresa:

- **ELI GOMES DE OLIVEIRA**

Do resultado de julgamento sagrou-se vencedora a empresa:

- **ELI GOMES DE OLIVEIRA**

Fica aberto o prazo de dois dias úteis para recursos, de acordo com o Inciso I e II e § 3º do Artigo 109 da Lei Federal nº 8.666/93, ficando os autos do certame à disposição de qualquer interessado que queira examiná-los.

Maiores informações com a Comissão Permanente de Licitação.

Paranatinga–MT, 25 de Março de 2015

Jonson Leandro Gunsch

Presidente da CPL

TERMO DE HOMOLOGAÇÃO E ADJUDICAÇÃO

TOMADA DE PREÇO Nº 001/2015

OBJETO: Contratação de empresa para Prestação de serviços de radiodifusão de sons e imagens (TV e produtora), com alcance local para divulgação institucional de matérias na íntegra, com ênfase nas sessões ordinárias e extraordinárias da Câmara Municipal de Paranatinga, gravar resumo das matérias para divulgação na TV, gravar entrevistas com os vereadores do Legislativo e grava em pendrive de todos os atos realizados

Pelo presente termo, e observados os requisitos da Lei Federal nº 8.666/93, tendo em vista manifestação da Comissão Permanente de Licitação, bem como o Parecer do Assessor Jurídico desta Câmara, FAÇO SABER, que nesta data **“HOMOLOGO”** o presente processo licitatório.

“ADJUDICO” o objeto do processo a empresa: Eli Gomes de Oliveira; Valor 20.000,00(Vinte mil reais), para execução do objeto acima citado. **DETERMINO** que sejam tomadas as providências necessárias para contratação da referida empresa.

Paranatinga-MT, 30 de Março de 2015

JOÃO BOSCO DOS SANTOS

Presidente da Câmara Municipal

RESULTADO DE JULGAMENTO**MODALIDADE:** CONVITE Nº 002/2015**TIPO:** MENOR PREÇO**CRITÉRIO DE JULGAMENTO:** POR ITEM**OBJETO:** Aquisição de materiais de expediente e utensílios de gabinetes e informática de uso geral para o Legislativo Municipal.

A Comissão Permanente de Licitação comunica a todos os interessados, cidadãos ou licitantes, que foram convidadas a participar do certame licitatório supramencionado as empresas:

- Carlos Antônio Ferreira e CIA LTDA
- C.M.L.Mat.Fotográficos LTDA
- L.C.C.Bisco- E.P.P

Do resultado de julgamento sagrou-se vencedora a empresa:

- Carlos Antônio Ferreira e CIA LTDA
- C.M.L.Mat.Fotográficos LTDA,

Fica aberto o prazo de dois dias úteis para recursos, de acordo com o Inciso I e II e § 3º do Artigo 109 da Lei Federal nº 8.666/93, ficando os autos do certame à disposição de qualquer interessado que queira examiná-los.

Maiores informações com a Comissão Permanente de Licitação.

Paranatinga–MT, 20 de Março de 2015.

Jonson Leandro Gunsch
Presidente da CPL

TERMO DE HOMOLOGAÇÃO E ADJUDICAÇÃO**CONVITE Nº 002/2015****OBJETO:** Aquisição de materiais de expediente e utensílios de gabinetes e informática de uso geral para o Legislativo Municipal.

Pelo presente termo, e observados os requisitos da Lei Federal nº 8.666/93, tendo em vista manifestação da Comissão Permanente de Licitação, bem como o Parecer do Assessor Jurídico desta Prefeitura, FAÇO SABER, que nesta data “HOMOLOGO” o presente processo licitatório. “ADJUDICO” o objeto do processo a Empresa: Carlos Antonio Ferreira & Cia Ltda - ME; Valor R\$3.066,04 (Tres Mil e sessenta e seis reais e quatro centavos) E C.M.L. Materiais Fotográficos Ltda – EPP: Valor R\$ 1.507,70 (Hum mil quinhentos e sete reais e setenta centavos), para execução do objeto acima citado. DETERMINO que sejam tomadas as providências necessárias para contratação da referida empresa.

Paranatinga-MT, 26 de Março de 2015.

João Bosco dos Santos
Presidente da Câmara Municipal

RESULTADO DE JULGAMENTO**MODALIDADE:** CONVITE Nº 003/2015**TIPO:** MENOR PREÇO**CRITÉRIO DE JULGAMENTO:** POR ITEM**OBJETO:** Aquisição de materiais de limpeza, conservação e higiene, gêneros alimentícios e utensílios de uso geral, para atender as necessidades do Legislativo Municipal

A Comissão Permanente de Licitação comunica a todos os interessados, cidadãos ou licitantes, que foram convidadas a participar do certame licitatório supramencionado as empresas:

- Esmael Rufino Lopes – Mercado Barateiro;
- Aparecida Marcia Tomazine EPP;
- Francis Jonad Becker

- P.L.SupermercadoLTDA-EPP

Do resultado de julgamento sagrou-se vencedora a empresa:

- Esmael Rufino Lopes – Mercado Barateiro;

Fica aberto o prazo de dois dias úteis para recursos, de acordo com o Inciso I e II e § 3º do Artigo 109 da Lei Federal nº 8.666/93, ficando os autos do certame à disposição de qualquer interessado que queira examiná-los.

Maiores informações com a Comissão Permanente de Licitação.

Paranatinga–MT, 20 de Março de 2015.

Jonson Leandro Gunsch
Presidente da CPL

TERMO DE HOMOLOGAÇÃO E ADJUDICAÇÃO**OBJETO:** Aquisição de materiais de limpeza, conservação e higiene, gêneros alimentícios e utensílios de uso geral, para atender as necessidades do Legislativo Municipal.

Pelo presente termo, e observados os requisitos da Lei Federal nº 8.666/93, tendo em vista manifestação da Comissão Permanente de Licitação, bem como o Parecer do Assessor Jurídico desta Câmara Municipal, FAÇO SABER, que nesta data “HOMOLOGO” o presente processo licitatório. “ADJUDICO” o objeto do processo a Empresa: E.R.LOPES EPP (CNPJ 08.656.178/0001-05) o valor (R\$15.565,38 - Quinze mil quinhentos e sessenta e cinco reais e trinta e oito centavos), para execução do objeto acima citado. DETERMINO que sejam tomadas as providências necessárias para contratação da referida empresa.

Paranatinga-MT, 26 de Março de 2014.

João Bosco dos Santos
Presidente da Câmara Municipal

CÂMARA MUNICIPAL DE SAPEZAL**LOTACIONOGRAMA DA CÂMARA MUNICIPAL DE SAPEZAL-MT**

Cumprindo o disposto no art. 152 da Lei Orgânica Municipal, a Câmara Municipal divulga, para conhecimento, informações a respeito de seus servidores, posição do mês de Março/2015:

Nome do Servidor	Cargo/Função	Salário Bruto
Adriana Rauber	Chefe de Divisão	R\$ 3.924,77
Dione Loch	Secretária Geral	R\$ 12.648,99
Edmar Zorze	Coord. Com. Social	R\$ 5.199,53
Edi Maria Smaniotto	Zeladora	R\$ 1.546,98
Jaime Luiz Simon	Assessoria Jur. Geral	R\$ 10.652,96
Jorge da Silva Pereira	Vigia Noturno	R\$ 1.810,32
Juliana Althaus da Silva	Chefe de Ouvidoria	R\$ 3.818,64
Neuza Ávila da Silva	Zeladora	R\$ 1.501,93
Nilma Lopes Santana	Telefonista	R\$ 1.492,47
Rogério Guilherme Weber	Diretor Cont. Fin. e Orç.	R\$ 7.087,02
Sandra Cristine C. Tkatsch	Assessora Legislativa	R\$ 6.616,05
Suelen Daiana G. Jesus	Zeladora	R\$ 1.132,58
Sueli de Oliveira Santos	Contadora	R\$ 3.061,59
Vagner Santana	Diretor Administrativo	R\$ 7.087,02

CÂMARA MUNICIPAL DE VÁRZEA GRANDE**AVISO DE LICITAÇÃO****PREGÃO PRESENCIAL N.º 02/2015 REGISTRO DE PREÇO**

A Câmara Municipal de Várzea Grande/MT, Estado de Mato Grosso, neste ato representada por sua Pregoeira Oficial, torna público aos interessados, que irá realizar procedimento licitatório na modalidade PREGÃO PRESENCIAL COM REGISTRO DE PREÇO, TIPO MENOR PREÇO POR LOTE,

em conformidade com a Lei Federal nº 10.520/2002, bem como subsidiariamente as normas constantes da Lei Federal 8.666/93, e suas modificações, no DIA 16 DE ABRIL DE 2015, ÀS 09h00m (horário local), na Câmara Municipal de Várzea Grande/MT localizado à Avenida Castelo Branco, s/n, Água Limpa, Município de Várzea Grande - MT, com a finalidade de receber os envelopes contendo proposta de preço e documentos de habilitação pertinentes ao REGISTRO DE PREÇO PARA CONTRATAÇÃO DE EMPRESA PARA PRESTAÇÃO DE SERVIÇOS E LOCAÇÃO DE SOLUÇÃO EM ARMAZENAMENTO E EQUIPAMENTOS DE INFORMÁTICA E SISTEMAS DE CONTROLE DE TRAMITAÇÃO PROCESSUAL VIRTUALIZADO, SISTEMA WEB DE CONSULTA DE ACERVO LEGISLATIVO ON-LINE para atender

a Câmara Municipal de Várzea Grande. Poderão participar deste procedimento licitatório as empresas cujo ramo de atividade esteja em consonância com o objeto e demais cláusulas desta licitação. Os interessados poderão retirar o edital completo no endereço acima citado em dias úteis, das 07h às 13h00 (horário local), pelo site www.camaravarzeagrande.mt.gov.br ou solicitar pelo e-mail: licitacaocmvg@hotmail.com.

Várzea Grande/MT, 31 de Março de 2015.

SUELEN CRISTINA ALVES DE MORAES - Pregoeira Oficial
Asplemat/DO

TERCEIROS

ABANDONO DE EMPREGO

Paraíso das Tintas Comercial LTDA – EEP, empresa com sede em Cuiabá – MT, à Avenida Coronel Escolástico, Nº. 592 Bairro Bandeirantes, CEP 78.010-200, inscrita no CNPJ sob Nº. 01.077.777/0001-17, convoca a Sº. Antonio de Campos Borges Filho, CTPS 47916, Serie 00003-MT, respectivamente, a comparecer em sua sede no prazo máximo de 24 (vinte e quatro horas) sob pena de configurar abandono de emprego, sujeito as penalidades previstas no art. 482 da CLT.

EDITAL DE CONVOCAÇÃO - ASSEMBLÉIA GERAL ORDINÁRIA - Convidamos os acionistas da **JOAÇABA AGROPECUÁRIA S/A., CNPJ(MF) 03.143.559/0001-69**, a se reunirem em **ASSEMBLÉIA GERAL ORDINÁRIA** a realizar no dia **30 DE ABRIL DE 2014**, às **10:00** (dez) horas, na sede social da empresa, Fazenda Nova Joaçaba, município de Água Boa, Estado do Mato Grosso, para deliberarem sobre as seguintes ordens do dia: **a)** – Leitura, discussão e votação do Relatório da Diretoria e Demonstrações Financeiras, relativas ao Exercício encerrado em **de 31 de dezembro de 2013**; **b)** – Deliberar sobre a destinação do resultado do exercício; **c)** – Fixação dos honorários da Diretoria e; **d)** – Outros assuntos de interesse da sociedade. Informamos ainda, que se encontram à disposição dos Acionistas, os documentos que se refere ao **Artigo 133** da Lei 6404/76. Município de Água Boa, Estado do Mato Grosso, 25 de março de 2014. Leandro de Lima Teixeira – Diretor Presidente.

Hotéis Eldorado Cuiabá S.A.

CNPJ/ MF nº 54.175.476/0001-92 - NIRE 5130000339 2

Aviso aos Acionistas

Comunicamos aos Senhores Acionistas que se encontram a disposição na sede Social na Av. Brasil, 291 na Cidade de Cuiabá/MT, os documentos a que se refere o Artigo 133 da Lei nº 6.404/76 relativos ao exercício social encerrado em 31 de dezembro de 2014. Cuiabá, 27.03.2015.

Dalio Sahn - Presidente do Conselho de Administração

COMPANHIA ENERGETICA VERDE NORTE. CNPJ 09.457.588/0001-81 - NIRE 51300009277. EDITAL DE CONVOCAÇÃO. Ficam convocados os Senhores Acionistas da COMPANHIA ENERGETICA VERDE NORTE, a se reunirem em ASSEMBLÉIA GERAL ORDINÁRIA/EXTRAORDINÁRIA, que se realizara no dia 30 de abril de 2015, as 19:00 horas em primeira convocação, com participação mínima de 2/3 (dois terços) dos acionistas com direito a voto, e as 19:30 em segunda convocação, com qualquer número, no Auditório da Câmara Municipal de Denise/MT sito na Avenida Governador Julio José de Campos, n. 111 - Centro, no Município de Denise - Estado de Mato Grosso, cedido especialmente aos acionistas em razão do espaço físico, bem como, do numero de pessoas a participarem da Assembléia Geral Ordinária/Extraordinária afim de deliberarem sobre a seguinte ordem do dia: I - Ordinariamente a) Prestação de contas dos Administradores, referente ao exercício 2014 b) Aprovação do Balanço e demais demonstrações financeiras relativas ao exercício encerrado em 31/12/2014 II - Extraordinariamente a) Outros assuntos de interesse social. Observação: Os documentos relativos à Assembléia, em atendimento ao art. 133 da Lei 6.404/76, estarão à disposição dos acionistas, na Sede da Companhia, na data da publicação deste edital. Denise-MT, 27/03/2014. LUIZ ANTONIO NODARI - Diretor - Presidente.

EDITAL DE CONVOCAÇÃO - ASSEMBLÉIA GERAL ORDINÁRIA - Convidamos os acionistas da **JOAÇABA AGROPECUÁRIA S/A., CNPJ(MF) 03.143.559/0001-69**, a se reunirem em **ASSEMBLÉIA GERAL ORDINÁRIA** a realizar no dia **30 DE ABRIL DE 2015**, às **10:00** (dez) horas, na sede social da empresa, Fazenda Nova Joaçaba, município de Água Boa, Es-

tado do Mato Grosso, para deliberarem sobre as seguintes ordens do dia: **a)** – Leitura, discussão e votação do Relatório da Diretoria e Demonstrações Financeiras, relativas ao Exercício encerrado em **31 de dezembro de 2014**; **b)** – Deliberar sobre a destinação dos resultados do Exercício social; **c)** – Eleição da Diretoria para o triênio de **01/05/2015 a 30/04/2018** e fixação dos honorários e; **d)** – Outros assuntos de interesse da sociedade. Informamos ainda, que se encontram à disposição dos Acionistas, os documentos que se refere ao **Artigo 133** da Lei 6404/76. Município de Água Boa, Estado do Mato Grosso, 25 de março de 2015. Leandro de Lima Teixeira – Diretor Presidente.

Cosan Logística S.A.

Companhia Aberta

CNPJ/MF nº 17.346.997/0001-39 - NIRE 35.300.447.581

Rumo Logística - Operadora Multimodal S.A.

Companhia Aberta

CNPJ/MF nº 71.550.388/0001-42 - NIRE 35.300.170.865

ALL - América Latina Logística S.A.

Companhia Aberta - Categoria A

CNPJ/MF nº 02.387.241/0001-60 - NIRE nº 413 00 019886

ALL - América Latina Logística Malha Norte S.A.

Companhia Aberta - Categoria A

CNPJ/MF nº 24.962.466/0001-36 - NIRE nº 51.300.004.453

ALL - América Latina Logística Malha Oeste S.A.

Companhia Aberta - Categoria B

CNPJ/MF nº 39.115.514/0001-28 - NIRE nº 35.300.156.200

ALL - América Latina Logística Malha Paulista S.A.

Companhia Aberta - Categoria B

CNPJ/MF nº 02.502.844/0001-66 - NIRE nº 35.300.155.181

ALL - América Latina Logística Malha Sul S.A.

Companhia Aberta - Categoria B

CNPJ/MF nº 01.258.944/0001-26 - NIRE nº 41300019959

FATO RELEVANTE

A **COSAN LOGÍSTICA S.A.** (BM&FBOVESPA: CSAN3) ("Cosan Logística"), **RUMO LOGÍSTICA OPERADORA MULTIMODAL S.A.** ("Rumo"), **ALL - AMÉRICA LATINA LOGÍSTICA S.A.** ("ALL"), controladora das concessionárias ALL - AMÉRICA LATINA LOGÍSTICA MALHA NORTE S.A., ALL - AMÉRICA LATINA LOGÍSTICA MALHA OESTE S.A., ALL - AMÉRICA LATINA LOGÍSTICA MALHA SUL S.A. e da ALL - AMÉRICA LATINA LOGÍSTICA MALHA PAULISTA S.A. ("Controladas ALL"), em continuidade aos Fatos Relevantes de 24 de fevereiro, 1º e 15 de abril, 8 de maio, 5 de novembro e 9 de dezembro, todos de 2014; e 11 de fevereiro e 20 de março de 2015, informam aos seus acionistas que (i) em 23 de março de 2015, foram realizadas Reuniões do Conselho de Administração das Companhias, que, entre outras matérias e conforme previsto no Protocolo e Justificação de Incorporação das Ações de Emissão da ALL pela Rumo ("Protocolo" e "Incorporação de Ações", respectivamente), aprovaram o ajuste da relação de substituição de ações da ALL por ações da Rumo, em função dos dividendos distribuídos tanto por parte de Rumo como por parte da ALL a partir da assinatura do Protocolo, a qual passou a ser de 2,87930 ações ordinárias, nominativas, escriturais e sem valor nominal de emissão da Rumo para cada 1 ação ordinária, nominativa, escritural e sem valor nominal de emissão da ALL; e (ii) nesta data, foi publicada no Diário Oficial da União a aprovação final da Incorporação de Ações pela ANTAQ, emitida no âmbito de sua 381ª Reunião Ordinária da Diretoria realizada em 19 de março de 2015 (Processo nº 50300.001660/2014-13). Portanto, nos termos do Protocolo, todas as condições precedentes necessárias para a Incorporação de Ações foram obtidas e todas as providências prévias foram tomadas, de modo que, a partir de 1º de abril de 2015, as ações de emissão da Rumo (BM&FBovespa: RUMO3), já refletindo os efeitos da Incorporação de Ações, passarão a ser

negociadas na BM&FBOVESPA. Em decorrência deste processo as ações de emissão da ALL (BM&FBovespa: ALLL3) deixarão de ser negociadas na BM&FBOVESPA em 31 de março de 2015. Demais informações relacionadas à Incorporação de Ações, ao encerramento de negociação das ações de emissão da ALL e início de negociação das ações da Rumo serão objeto de Aviso aos Acionistas, a ser divulgado ao mercado pelas Companhias oportunamente.

São Paulo e Curitiba, 25 de março de 2015

Marcio Yassuhiro Iha

Diretor de Relações com Investidores da Cosan Logística

José Cezário Menezes de Barros Sobrinho

Diretor Financeiro e de Relações com Investidores da Rumo, da ALL e das Controladas ALL

ALL - América Latina Logística Malha Norte S.A.

CNPJ/MF nº 24.962.466/0001-36 - NIRE nº 51300004453

Companhia Aberta - Categoria A

Aviso aos Acionistas

A Companhia informa que os documentos e informações referidos no artigo 133 da Lei 6.404/76 e nas Instruções CVM 480/09 e 481/09 se acham à disposição dos acionistas, na sede da Companhia (através da Gerência de Relação com Investidores) e nos sites da Comissão de Valores Mobiliários (www.cvm.gov.br), da BM&FBOVESPA S.A. - Bolsa de Valores, Mercadorias e Futuros (www.bmfbovespa.com.br) e de relações com investidores da Companhia (www.all-logistica.com/ri).

Cuiabá, 31 de março de 2015

José Cezario Menezes de Barros Sobrinho

Diretor Relações com Investidores

SERVIÇO REGISTRAL IMOBILIÁRIO

Rua Barra do Garças, 167 – Centro – Canarana-MT

Cep. 78.640-000 Telefax(66)3478-1408

Recebi em 31/03/15
M^a Cristiana Ramiro Castro

EDITAL COM PRAZO DE QUINZE DIAS



LEDI MARIA RABUSKE, Registradora do Serviço Registral Imobiliário da cidade e Comarca de Canarana, Estado de Mato Grosso, no exercício de suas atribuições, faz saber:

Que foram apresentados nesta Serventia, para exame dos interessados, de conformidade com a Lei nº 6.766, de 19 de dezembro de 1.979, o memorial e demais papéis e documentos relativos ao pedido de Registro do Loteamento denominado INDUSTRIAL III, de propriedade do MUNICÍPIO DE CANARANA, inscrito no CNPJ sob o nº 15.023.922/0001-91, aprovado conforme Lei nº 1.170/2014 de 18 de dezembro de 2.014. O projeto de loteamento foi executado sobre a superfície de 90.000,00m² (Noventa mil metros quadrados), situada na zona urbana desta cidade e Comarca de Canarana-MT, objeto da Matrícula nº 16.480 de ordem, do livro 2 desta Serventia. Área de lotes: 68.109,86m²; Área Pública: a) Abertura de Ruas: 15.308,69m²; b) Calçadas: 6.581,45m². Localização: Parte do Lote nº 21 da Seção I do Projeto Canarana I, localizado nos fundos do Loteamento Industrial I, margeando este e se estendendo a propriedade de empresa Claudemir R. & CIA LTDA – ME, seguindo em contorno área de Silvino Schepp até fechar novamente no ponto de início com a área dos fundos do Loteamento Industrial I. E, para que chegue ao conhecimento de todos, expediu-se este edital que será publicado no Diário Oficial do Estado de Mato Grosso, por três dias consecutivos, e nos jornais locais (uma publicação), podendo o registro ser impugnado no prazo de 15 (quinze) dias, contados da data da última publicação, tudo nos termos do artigo 19 da citada Lei Federal nº 6.766, de 19 de dezembro de 1.979.

Dado e passado nesta cidade de Canarana, Estado de Mato Grosso, aos vinte e quatro dias do mês de março do ano de dois mil e quinze.

Ledi Maria Rabuske
Oficial Efetiva

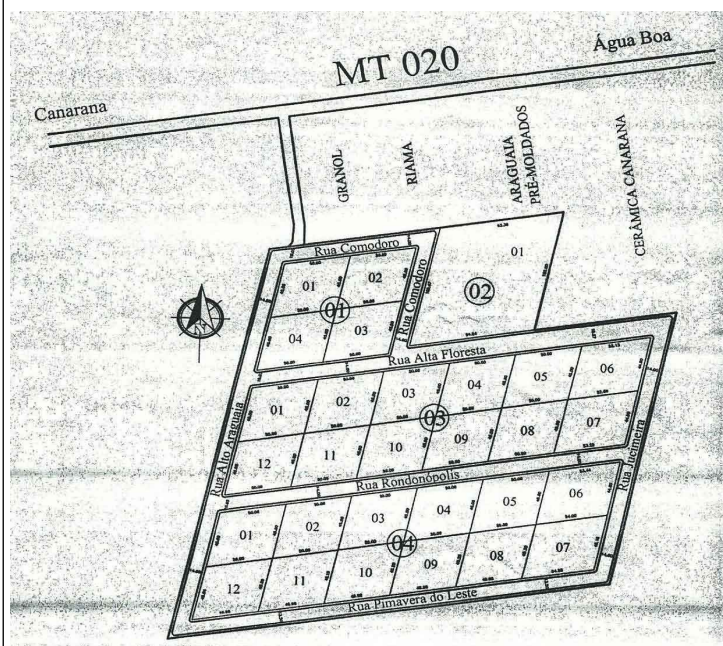

ASSOCIAÇÃO DOS FUNCIONÁRIOS DA FAZENDA DO ESTADO DE MATO GROSSO

EDITAL DE CONVOCAÇÃO

O Presidente da Associação dos Funcionários da Fazenda do Estado de Mato Grosso - AFFEMAT, no uso de suas atribuições estatutárias, conforme determina o estatuto ora vigente em seu art. 14 c/c art. 25, CONVOCA todos associados, a comparecerem a **ASSEMBLEIA GERAL ORDINÁRIA** no seguinte dia, hora e local, para deliberar a seguinte ordem do dia.

DATA: 28 de abril de 2015 (terça-feira).

HORÁRIO: às 14:00h primeira convocação e às 14:30h segunda convocação, com qualquer número de presença.

LOCAL: Sindicato dos Profissionais de Tributação, Arrecadação e Fiscalização do Estado de Mato Grosso – SIPROTAF, localizada à Rua Mal. Floriano Peixoto n.º 48, nesta capital.

ORDEM DO DIA:

1. Deliberar sobre o relatório anual das atividades da AFFEMAT e sobre a prestação de contas e o balanço referente ao exercício findo.
2. Deliberar sobre o parecer do Conselho Fiscal referente à gestão financeira do exercício findo da Presidência.
3. Decidir a respeito de qualquer assunto de interesse social e da administração.

Cuiabá, 30 de março de 2015.

SILAS FERREIRA

Presidente da Associação dos Funcionários da Fazenda do Estado de Mato Grosso - AFFEMAT

EDITAL DE CONVOCAÇÃO DE ASSEMBLÉIA GERAL EXTRAORDINÁRIA

Nos termos do artigo 21º, Inciso I c/c Artigo 19º, parágrafo 2º do Estatuto do SENALBA/MT e na forma da Legislação vigente, ficam convocados pelo presente Edital, todos os Empregados em clubes, associações, fundações, creches, orfanatos, Entidades religiosas, locadoras de vídeo, cinema, entidades filantrópicas, Ongs, Entidades de assistência social, de formação profissional e demais Entidades dos 2º, 3º e 4º grupos do plano CNEC, em atividade no Estado de Mato Grosso, associados ou não a este Sindicato, para se reunirem em Assembleia Geral Extraordinária no dia 07 de abril de 2015 (terça-feira), na sede do SENALBA/MT, sito à rua: 13 de junho, 1640 - Porto - Cuiabá/MT, quando estarão em debates assuntos constantes da seguinte ordem do dia: I - Análise e aprovação da pauta de reivindicações, visando a negociação para a celebração da Convenção Coletiva de Trabalho/2015/2016, entre o SENALBA/MT e a FENAC - Federação Nacional de Cultura - Sindicato Patronal de Grau Superior, representante dos 2º, 3º e 4º grupos do Plano CNEC. II - Concessão de autorização para o Sindicato negociar as reivindicações com o Sindicato Patronal ou com as empresas envolvidas, firmar Acordo, Convenção Coletiva, Termo Aditivo ou Contrato Coletivo de Trabalho; III - Autorização para o Sindicato instaurar Dissídio Coletivo, na eventualidade de serem infrutíferas as negociações, bem as-

sim para constituir advogado para conduzir as negociações Coletivas e o dissídio, com poderes Ad Juditia; IV - Análise e aprovação da Contribuição Assistencial, conforme previsão legal na CLT e jurisprudência dominante; V - Aprovar ou não que a Assembleia Geral Extraordinária se torne permanente até a assinatura do Instrumento Coletivo, ou o julgamento do Dissídio, se for o caso. A Assembleia será realizada, em primeira convocação, às 17:00 h, ou meia hora após, em segunda e última convocação, obedecendo ao quórum previsto no § 1º do Art. 19º do Estatuto do Sindicato. Cuiabá, 30 de março de 2015.



Edesio Martins da Silva
Presidente do SENALBANT

MERCADINHO GL LTDA - ME, torna público que requereu à Secretária Municipal de Meio Ambiente - **SMMA** a Licença Ambiental - Modalidade: Licença Prévia; Licença de Instalação e Licença de Operação, para atividade 47.12.1-00 Comércio varejista de mercadorias em geral, com predominância de produtos alimentícios - minimercados, mercearias e armazéns, localizada **Rua Pernambuco, nº 619, Box 3, Bairro: CPA II, CEP: 78.055-428, Cuiabá, MT.**

SINDICATO DOS TRABALHADORES NAS INDUSTRIAS DA CONSTRUÇÃO PESADAS E AFINS DO ESTADO DE MATO GROSSO – SINTECOMP – CNPJ do MF sob nº **26.812.511/0001-00**, Rua Professor Feliciano Galdino nº 320, Bairro Porto, Cuiabá – MT,

Estado de Mato Grosso.

O **Presidente do Sindicato dos Trabalhadores nas Industrias da Construção Pesadas e Afins do Estado de Mato Grosso**, no uso das atribuições estatutárias, convoca todos os associados em gozo dos seus direitos políticos e sindicais, para participarem da **Assembleia Geral Eleitoral**, para eleição dos **Membros da Diretoria, Conselho Fiscal e Delegados** representantes da **Federação**, a realizar-se no dia **07/04/2015 (sete de abril de dois mil e quinze) às 17hs00min (dezessete horas)** em primeira convocação e 30min (trinta minutos) após em segunda convocação, a ser realizada na sede do sindicato na Rua Professor Feliciano Galdino nº 320 – Bairro Porto – Cuiabá – MT, para tratar as seguintes pautas:

- Discussão e Aprovação do Regimento Eleitoral;**
- Os Associados poderão apresentar proposta de regimento eleitora para aprovação de assembleia ate o dia 02 de Abril de 2015;**
- Constituição da Comissão Eleitoral que conduzirá o preito para eleição da diretoria do sindicato;**
- Outro assuntos do interesse da categoria.**

Adão Pereira Julião
- Presidente-

ADRIANA MARIA MARQUETTI DA SILVA ME, torna público que requereu à Secretária Municipal de Meio Ambiente e Assuntos Fundiários – **SMAAF** a Licença Ambiental – Modalidade de Licença de Instalação para atividade de comercio varejista de produtos alimentícios na área de confeitaria e similares em geral, localizada na Av. Edgar Vieira, 444 – Boa Esperança, município de Cuiabá – MT.

NVA CHOPERIA E RESTAURANTE LTDA EPP, torna público que requereu à Secretária Municipal de Meio Ambiente e Assuntos Fundiários – **SMAAF** a Licença Ambiental – Modalidade de **Licença de Prévia, Licença de Instalação e Licença de Operação** para atividade de **Restaurante e similares**, localizada Rua Marechal Mascarenhas de Moraes 278A SALA B, Duque de Caxias II, município de Cuiabá –MT.

“Constral Construtora Ltda”, CNPJ: 03.583.828/0001- 08, torna-se público, que requereu da Secretaria de Estado de Meio Ambiente-SEMA, a renovação da Licença da Operação (LO) da Usina de Asfalto, localizado na Quadra COM 2, Lote 02, Loteamento do Distrito Industrial, no município de Rondonópolis-MT, Coordenadas Geográficas de referencia Latitude: 16º 28’ 31,99”S e Longitude: 54º 39’ 54,35”W.

REFORMADORA DE PNEUS LTDA – torna publico que requereu a secretaria Municipal de Meio Ambiente e Desenvolvimento Rural Sustentável do Município de Várzea Grande- **SEMMADERS/VG a Renovação da Licença de operação**, para Recondicionamento de Pneumáticos, situada na Avenida Governador Júlio José de Campos, nº 3.582, Jardim Gloria I, Várzea Grande/MT - EMA - Engenharia do Meio Ambiente (65) 3029-1820/ 9901-3020, bat.ana@terra.com.br

VANZELLA E CIA LTDA, torna publico que encaminhou a SEMA, Secretaria de Estado de Meio Ambiente, documentação técnica necessária ao licenciamento prévio, de instalação e de operação em decorrência da atividade de **FÁBRICA DE MADEIRIT** exercida pela empresa. Não foi solicitado estudos de impacto ambiental.

AVISO DE RESULTADO

PREGÃO PRESENCIAL Nº. 003/2015

A CODER - Companhia de Desenvolvimento de Rondonópolis, através do PREGOEIRO e EQUIPE DE APOIO torna público, que após a análise e julgamento do Pregão Presencial nº. 003/2015, destinado; Aquisição de CBUQ - Concreto Betuminoso Usinado Quente, faixa “C”, saco 25 kilos, devidamente homologado pelo Srs. Diretor Presidente e Diretor Administrativo, sagrou-se vencedora do respectivo processo a empresa; Barbosa & Guedes LTDA EPP, no valor global de R\$ 329.700,00 (trezentos e vinte e nove mil e setecentos reais). AFIXE-SE. PUBLIQUE-SE. Rondonópolis, 30 de Março de 2015

OURISMAR PEREIRA DA SILVA/ Pregoeiro

AVISO DE RESULTADO DE LICITAÇÃO

PREGÃO PRESENCIAL nº 009/2015

A Câmara Municipal de Rondonópolis, por determinação do Sr. Presidente, através da Pregoeira Oficial, vem comunicar que sagraram-se vencedoras na presente Licitação Pública, modalidade Pregão Presencial nº 009/2015, cujo objeto é a AQUISIÇÃO DE ÁGUA MINERAL, GÁS LIQUEFEITO DE PETRÓLEO (GLP) – GÁS DE COZINHA, GELO E LOCAÇÃO DE MESAS PLÁSTICAS E CADEIRAS PLÁSTICAS, VISANDO ATENDER AS NECESSIDADES DA CÂMARA MUNICIPAL DE RONDONÓPOLIS, com o critério Menor Preço Unitário, as seguintes empresas: MARIO FERNANDES PEREIRA CHAVES ME, inscrita no CNPJ sob nº 12.146.738/0001-40, vencedora nos itens 01, 02, 03, 04, 05 e 06, com o valor total de R\$ 28.260,00 (vinte e oito mil duzentos e sessenta reais); COMERCIAL LAIANA LTDA ME, inscrita no CNPJ sob nº 03.929.564/0001-00, vencedora nos itens 07 e 08, com o valor total de R\$ 4.550,00 (quatro mil quinhentos e cinquenta reais). AFIXE-SE. PUBLIQUE-SE. Rondonópolis, 03 de março de 2015.

ANA PAULA DE OLIVEIRA MINELLI/ Pregoeira

AVISO DE RESULTADO DE LICITAÇÃO

PREGÃO PRESENCIAL nº 013/2015

A Câmara Municipal de Rondonópolis, por determinação do Sr. Presidente, através da Pregoeira Oficial, vem comunicar que sagrou-se vencedora na presente Licitação Pública, modalidade Pregão Presencial nº 013/2015, cujo objeto é a CONTRATAÇÃO DE EMPRESA ESPECIALIZADA EM PRESTAÇÃO DE SERVIÇOS TÉCNICOS PROFISSIONAIS PARA A CAPTAÇÃO, MANUTENÇÃO, REESTRUTURAÇÃO E ATUALIZAÇÃO DE DADOS,

CONTROLE DE SEGURANÇA E SERVIÇOS DE WEB DESIGN PARA O SITE DA CÂMARA MUNICIPAL DE RONDONÓPOLIS, com o critério Menor Preço Unitário, a empresa M. P. DE OLIVEIRA SILVA SOLUÇÕES WEB ME, inscrita no CNPJ sob nº 14.728.004/0001-03, com o valor mensal de R\$ 3.880,00 (três mil oitocentos e oitenta reais). AFIXE-SE. PUBLIQUE-SE. Rondonópolis, 27 de março de 2015.

ANA PAULA DE OLIVEIRA MINELLI/ Pregoeira

AVISO DE RESULTADO DE LICITAÇÃO

PREGÃO PRESENCIAL nº 014/2015

A Câmara Municipal de Rondonópolis, por determinação do Sr. Presidente, através da Pregoeira Oficial, vem comunicar que sagrou-se vencedora em todos os itens, na presente Licitação Pública, modalidade Pregão Presencial nº 014/2015, cujo objeto é a CONTRATAÇÃO DE EMPRESA ESPECIALIZADA EM SERVIÇO TÉCNICO PROFISSIONAL PARA SONORIZAÇÃO COM GRAVAÇÃO DAS SESSÕES ORDINÁRIAS, EXTRAORDINÁRIAS, SOLENES OU COMEMORATIVAS, REUNIÕES, AUDIÊNCIAS PÚBLICAS E SONORIZAÇÃO VOLANTE, REALIZADAS FORA DO PLENÁRIO DA CÂMARA MUNICIPAL DE RONDONÓPOLIS, com o critério Menor Preço Unitário, a empresa MARCOS EDENER DA SILVEIRA ME, inscrita no CNPJ sob nº 00.973.037/0001-04, com o valor total de R\$ 13.130,00 (treze mil cento e trinta reais). AFIXE-SE. PUBLIQUE-SE. Rondonópolis, 27 de março de 2015.

ANA PAULA DE OLIVEIRA MINELLI/ Pregoeira

Rodrigo Muller Bender & Cia Ltda. inscrita no CNPJ Nº 07.554.452/0003-26, torna público que requereu junto a Seção de Meio Ambiente de Primavera do Leste-MT a Licença Prévia (LP), Licença de Instalação (LI) e Licença de Operação (LO) para a operação de Comércio atacadista de defensivos agrícolas, adubos, fertilizantes e corretivos do solo, localizada no Bairro Primavera IV, Município de Primavera do Leste – MT. Não foi determinado EIA/RIMA.

AGRALTEC MANUTENÇÃO DE MÁQUINAS AGRÍCOLAS LTDA ME. inscrita no CNPJ Nº 21.832.558/0001-03, torna público que requereu junto a Seção de Meio Ambiente de Primavera do Leste-MT a Licença Prévia (LP), Licença de Instalação (LI) e Licença de Operação (LO) para a operação de Manutenção e reparação de máquinas e equipamentos para agricultura e pecuária, localizada no Bairro Primavera IV, Município de Primavera do Leste – MT. Não foi determinado EIA/RIMA.

PUBLICAÇÃO PADRÃO SEMA.

AGROINDUSTRIAL RB EIRELI - EPP, com CNPJ n.º: **01.289.489/0002-07**. Torna público que requereu junto a SEMA-MT, a Licença de Operação para atividade de Serraria com Desdobro de Madeiras na Vila Conselvan, em Aripuanã - MT. Dispensado EIA/RIMA.

A empresa **MADEIREIRA SUCUPIRA EIRELI EPP**, CNPJ. 10.617.172/0001-62, torna público que requereu à SEMA a Licença de Operação nº 306787/2013, com atividade de Serraria com desdobramento de madeira no município de Sinop-MT. Não EIA/RIMA. (Acácia Florestal Engenharia-fone (66)3532-3297)

EDITAL DE CONVOCAÇÃO

O presidente da Federação dos Trabalhadores nas Indústrias do Estado de Mato Grosso - FETIEMT, no uso de suas atribuições legais e estatutárias, por este edital, convoca o conselho de representantes e a categoria Inorganizada, para Assembleia Geral Extraordinária, a ser realizada na sede da Federação, sito à Rua São Luiz, 476, bairro Lixeira, nesta capital, no próximo dia 04/04/2015 às 17:00. (dezessete) horas, com a presença de 2/3 dos conselheiros ou às 18:00 (dezoito) horas em segunda e última convocação com qualquer número de conselheiros, a fim de discutir e deliberar sobre a seguinte ORDEM DO DIA: a)- Aprovação da pauta de reivindicação 2015

a 2016 entre a Federação Patronal – FIEMT, que abrange as Categorias Inorganizadas para negociação CCT 2015/2016; b)- Indicar membro para constituir comissão da FETIEMT na montagem das pautas e negociações. c)- Conceder ou não autorização para FETIEMT providenciar as Negociações Coletivas de Trabalho diretamente com a entidade Sindical Patronal. d) Conceder ou não autorização para FETIEMT celebrar acordos coletivos de trabalho; e)- Conceder ou não autorização para FETIEMT ajuizar Dissídio Coletivo de natureza Econômica ou Jurídica, caso não venha ocorrer a formalização da Convenção Coletiva de Trabalho das Categorias, vigência 2015 a 2016.f)- Deliberar, pela conveniência ou não, de transformar a reunião extraordinária em estado permanente até realização da Convenção Coletiva de Trabalho ou julgamento do dissídio coletivo de trabalho. Cuiabá/MT, 31 de Março de 2015. Ronei de Lima - Presidente.

EDITAL DE CONVOCAÇÃO

O presidente da FEDERAÇÃO DOS TRABALHADORES NAS INDÚSTRIAS NO ESTADO DE MATO GROSSO – FETIEMT, no uso de suas atribuições legais e estatutárias, por este edital, convoca o conselho de representante da FETIEMT, para Assembleia Geral Extraordinária, a ser realizada na sede da Federação, sito à Rua São Luiz, 476, Bairro Lixeira, nesta capital, no próximo dia 04/04/2015 às 15:00 (quinze) horas, com a presença de 2/3 dos conselheiros ou às 16:00 (dezesseis) horas em segunda e última convocação com qualquer número de conselheiros, a fim de discutir e deliberar sobre a seguinte ORDEM DO DIA: a)- Aprovação ou não da Contribuição Assistencial a todos os trabalhadores cadastrados ou não cadastrados. Cuiabá/MT, 31 de Março de 2015. Ronei de Lima - Presidente

EDITAL DE CONVOCAÇÃO

O presidente da Federação dos Trabalhadores nas Indústrias do Estado de Mato Grosso - FETIEMT, no uso de suas atribuições legais e estatutárias, por este edital, convoca o conselho de representantes para Assembleia Geral Extraordinária, a ser realizada na sede da Federação, sito à Rua São Luiz, 476, bairro Lixeira, nesta capital, no próximo dia 04/04/2015 às 09:00 (nove) horas, com a presença de 2/3 dos conselheiros ou às 10:00 (dez) horas em segunda e última convocação com qualquer número de conselheiros, a fim de discutir e deliberar sobre a seguinte ORDEM DO DIA: a)- Aprovação e Unificação das pautas de reivindicação 2015 a 2016 entre sindicatos das indústrias da construção filiados a FETIEMT que abrange a Categoria, para negociação com a entidade patronal SINDUSCOM; b)- Indicar membro para constituir comissão da FETIEMT na montagem das pautas unificadas e negociações; c)- Conceder ou não autorização para FETIEMT providenciar as Negociações Coletivas de Trabalho diretamente com a entidade sindical patronal. d)- Conceder autorização para FETIEMT ajuizar Dissídio Coletivo de natureza Econômica ou Jurídica, caso não venha ocorrer a formalização da Convenção Coletiva de Trabalho da Categoria, vigência 2015 a 2016; e)- Deliberar, pela conveniência ou não, de transformar a reunião extraordinária em estado permanente até realização da Convenção Coletiva de Trabalho ou julgamento do dissídio coletivo de Trabalho. Cuiabá/MT, 31 de Março de 2015. Ronei de Lima - Presidente.

F.A. COMÉRCIO DE CEREAIS EIRELI - ME, CNPJ: 21.140.516/0001-01, torna público que requer junto a SAMA – Secretaria Municipal de Agricultura e Meio Ambiente de Sorriso MT, a Licença Prévia (LP) e Licença de Instalação (LI) para Comércio Atacadista de Matérias Primas Agrícolas com Atividade de Fracionamento e Acondicionamento Associada, sito à Rua Amador Aguiar, Nº 846, Q12, L09, Dist. Ind. Leonel Bedin, Sorriso – MT, sendo dispensado de EIA/RIMA.

EDITAL DE CONVOCAÇÃO

1º CONGRESSO ESTADUAL EXTRAORDINÁRIO DOS TRABALHADORES E TRABALHADORAS RURAIS DO ESTADO DE MATO GROSSO

A Diretoria da **FETAGRI/MT** - Federação dos Trabalhadores na Agricultura do Estado de Mato Grosso, por meio do seu Presidente abaixo identificado convoca todos os Sindicatos dos Trabalhadores e Trabalhadoras

Rurais Filiados nesta Federação e em pleno gozo dos seus direitos sindicais para participarem do 1º **CONGRESSO ESTADUAL EXTRAORDINÁRIO DOS TRABALHADORES E TRABALHADORAS RURAIS DO ESTADO DE MATO GROSSO, que será realizado no dia 25 de junho de 2015**, no Centro de Treinamento e Estudos Sindical Rural – CENTRESIR – Situado à Avenida Frei Coimbra, s/nº, Bairro Jardim Ouro Branco, no município de Várzea Grande - MT, em **Primeira Convocação às 08h00 horas** com a Presença de no mínimo 50% + 01 (cinquenta por cento mais um) dos STTR's Filiados e em Pleno Gozo de seus Direitos Sindicais, **ou em Segunda e Última Convocação às 09h00 horas**, com a presença de no mínimo 20% dos Sindicatos Filiados e em Pleno Gozo dos seus Direitos Sindicais. Cada sindicato filiado, em pleno gozo de seus direitos sindicais, participará do 1º Congresso Estadual Extraordinário com o mínimo de 02 e o máximo de 04 representantes da seguinte forma: até 02 delegados (as), uma deverá ser delegada mulher; até 03 delegados (as), 01 deverá ser delegada ou delegado jovem; até 04 delegados (as), um deverá ser da terceira idade e dentre os quatro, dois delegados deverá ser delegada mulher. São considerados Jovens Trabalhadores e Trabalhadoras Rurais, aqueles (as) com idade entre 16 a 32 anos e os trabalhadores e Trabalhadoras Rurais da Terceira Idade aqueles (as) com idade acima de 50 anos. Todos os delegados (as) representantes de cada sindicato ao se inscreverem para participarem do 1º Congresso Estadual Extraordinário deverão provar a associação no seu sindicato e estar em dia com suas mensalidades como também estarem quites com a contribuição sindical (art. 18, § 3º), para discutirem e deliberarem sobre a seguinte Ordem:

I – Alteração e aprovação do Estatuto Social da FETAGRI-MT, conforme prevê o artigo 24, inciso x, alínea “a” e o artigo 68 do diploma legal vigente.

Cuiabá-MT, 17 de março de 2015.

NILTON JOSE DE MACEDO
Presidente

VERDÃO PICK-UP AUTO CENTER LTDA - ME CNPJ: 07.184.974 / 0001-11, torna público que requereu à Secretaria Municipal de Meio Ambiente –**SMMA** a Licença Ambiental – Modalidade: Licença Prévia; Licença de Instalação e Licença de Operação, para atividade: **COMÉRCIO COMÉRCIO A VAREJO DE PEÇAS E ACESSÓRIOS NOVOS PARA VEÍCULOS AUTOMOTORES**, localizada na, AV. BRASIL, N°:1714, Bairro: VERDÃO, Cidade: Cuiabá - MT, Cep: 78.030-304 .

Asplemat/DO

O. M. SANTANA - ME (DISTRIBUIDORA KOALLAS) CNPJ: 13.563.722 / 0001-04, torna público que requereu à Secretaria Municipal de Meio Ambiente –**SMMA** a Licença Ambiental – Modalidade: Licença Prévia; Licença de Instalação e Licença de Operação, para atividade: **COMÉRCIO VAREJISTA DE GÁS LIQUEFEITO DE PETRÓLEO (GLP)**, localizada na, AV. REPÚBLICA DO LÍBANO, N°:136, Bairro: ALVORADA, Cidade: Cuiabá - MT, Cep: 78.048-000 .

Asplemat/DO

AGRO INDUSTRIAL SÃO LUIZ LTDA, CNPJ nº **95.865.572/0025-17** (filial), torna público que requereu junto a SAMA/SORRISO/MT a renovação da Licença de Operação (RLO) para atividade de fabricação de adubos e fertilizantes, situada a Rodovia BR-163, Km 760, Expansão Urbana de Sorriso/MT. Não EIA/RIMA.

CONSELHO REGIONAL DE CONTABILIDADE DO MATO GROSSO - MT

EXTRATO DE CONTRATO CRCMT Nº 22/2015.

Contratante: CRCMT. Contratada: FORTES PRESTADORA DE SERVIÇOS DE LIMPEZA E CONSERVAÇÕES LTDA. Objeto: serviços continuados de limpeza, conservação, higienização e asseio. Vigência: 01/04/2015 a 30/09/2015. Valor: semestral R\$ 14.400,00 (quatorze mil e quatrocentos reais). Assinaram: Sílvia Mara Leite Cavalcante - Presidente do CRCMT e LILIAN RIBEIRO DE OLIVEIRA Sócia Proprietária.

LOUIS DREYFUS COMMODOTIES BRASIL S.A, CNPJ 47.067.525/0148-34, TORNA-SE PÚBLICO QUE REQUEREU A SECRETÁRIA DE ESTADO DO MEIO AMBIENTE – SEMA A RENOVAÇÃO DA LICENÇA DE OPERAÇÃO – L.O PARA ATIVIDADE DE SECAGEM E ARMAZENAMENTO DE GRÃOS, LOCALIZADA NA RODOVIA BR 364 KM 60, NO MUNICÍPIO DE ALTO GARÇAS-MT, NÃO FOI DETERMINADO ESTUDO DE IMPACTO AMBIENTAL.

CUIABÁ PVC INDUSTRIA COMERCIO IMPORT. E EXPORT. LTDA , torna público que requereu à Secretaria Municipal de Meio Ambiente – **SMADES** a Licença Ambiental – Modalidade: Licença Prévia; Licença de Instalação e Licença de Operação, para atividade Comercio e fabricação de material plastico (PVC), localizada AV PROFESSORA EDNA MARIA DE ALBUQUERQUE AFFI, Qd-35, Lot-1A, Sata Cruz II, CEP:**78.077-100**, município de Cuiabá –MT.

DB IND. COM. BENEF. E EXPORTAÇÃO DE MADEIRAS LTDA, CNPJ: 36.932.937/0001-42, TORNA PUBLICO QUE REQUEREU A SECRETARIA DE ESTADO DO MEIO AMBIENTE SEMA A RENOVAÇÃO DA LICENÇA DE OPERAÇÃO (LO), PARA ATIVIDADE DE SERRARIA COM DESDOBRAMENTO DE MADEIRAS, NO MUNICÍPIO DE FELIZ NATAL/MT. NÃO EIA/RIMA

IND. E COM. DE MADEIRAS FINAS LTDA, CNPJ: 37.496.783/0001-56, TORNA PUBLICO QUE REQUEREU A SECRETARIA DE ESTADO DO MEIO AMBIENTE SEMA A RENOVAÇÃO DA LICENÇA DE OPERAÇÃO (LO), PARA ATIVIDADE DE SERRARIA COM DESDOBRAMENTO DE MADEIRAS, NO MUNICÍPIO DE VERA/MT. NÃO EIA/RIMA.

VLADEMIR CANELLO EPP, CNPJ: 04.264.588/0001-41, TORNA PUBLICO QUE REQUEREU A SECRETARIA DE ESTADO DO MEIO AMBIENTE SEMA A RENOVAÇÃO DA LICENÇA DE OPERAÇÃO (LO), PARA ATIVIDADE DE SERRARIA COM DESDOBRAMENTO DE MADEIRAS, NO MUNICÍPIO DE FELIZ NATAL/MT. NÃO EIA/RIMA.

EDITAL DE CONVOCAÇÃO: O Presidente do Sindicato dos Trabalhadores Nas Indústrias de Alimentação de Várzea Grande e Cuiabá e Região no Estado de Mato Grosso, vem através deste convocar todos os trabalhadores Associados quites com a tesouraria para participar do processo eleitoral do sindicato, que se realizar-se-á no dia 30/04/2015, sábado das 8:00hs as 17:00hs, na sede, cito a Rua Barra do Garças, 350- José Pinto - Cuiabá-MT. O registro de chapa ocorrerá no prazo de quinze dias, a partir da data de publicação, o registro de chapas deverá ser entregue na Secretaria da sede do Sindicato, no horário comercial das 8:00hs as 17:00hs, Sidney Aparecido R. Amorim – Presidente- Cuiabá-MT,31/03/2015.

H.L DA SILVA & CIA LTDA-ME – empresa jurídica de porte privado CNPJ: **04.956.487/0001-31**, com sede na Rua São Paulo s/nº -Zona Suburbana na cidade e município de Figueirópolis D'Oeste - MT, TORNA PÚBLICO que REQUEREU junto á SEMA-MT, as licenças LP-Licença Prévia, LI-Licença de Instalação e LO-Licença de Operação.

M. A. MARTINIANO COMERCIO – ME- (BUFFET DOIS CORACOES), CNPJ- **04.124.611/0002-83**, localizada na Rua Ivan Rodrigues de Arrais-277 Coxipó torna a publico que requereu da SMMA, as Licenças Prévia de Instalação e de Operação para sua atividade de **Serviços de alimentação para eventos e recepções - Buffet** , no município de Cuiabá/MT.



TRANSMISSORA MATOGROSSENSE DE ENERGIA S.A. - TME

CNPJ nº 10.994.254/0001-26

Relatório da Administração

Senhores Acionistas: Em cumprimento às disposições legais e estatutárias, submetemos à apreciação de V.Sas. as Demonstrações Contábeis relativas aos exercícios findos em 31 de dezembro de 2014 e 2013. Colocamo-nos à sua disposição para os esclarecimentos que se fizerem necessários.

A Administração

Balancos Patrimoniais em 31 de Dezembro de 2014, 2013 e em 1º de Janeiro de 2013 (Em milhares de reais)

	Nota	31/12/2014	31/12/2013	01/01/2013		Nota	31/12/2014	31/12/2013	01/01/2013
			(reapresentado)	(reapresentado)				(reapresentado)	(reapresentado)
Ativo Circulante		54.222	48.282	45.304	Passivo Circulante		22.017	22.533	22.405
Caixa e equivalentes de caixa	5	6.487	5.042	1.858	Empréstimos e financiamentos				
Investimento de curto prazo	5	-	-	3.764	líquidos dos custos a amortizar	12	7.710	7.715	7.728
Concessionárias e permissionárias	7	4.971	6.560	3.721	Fornecedores		616	2.536	4.738
Impostos a recuperar	8	245	438	308	Partes relacionadas	17	-	3.191	6.989
Adiantamento a fornecedores		1.358	330	319	Salários, férias e encargos sociais		233	313	206
Ativo financeiro da concessão	9	40.140	35.744	35.191	Tributos e contribuições sociais a recolher	10	723	855	834
Estoques		679	-	-	Dividendos a pagar	13	9.348	6.125	-
Outros ativos		342	168	143	Taxas regulamentares		1.175	1.197	925
Não Circulante		286.907	276.449	265.284	Outras obrigações		2.212	601	985
Títulos e valores mobiliários	6	8.578	8.452	7.822	Não Circulante		154.238	159.971	165.808
Concessionárias e permissionárias	7	60	-	-	Empréstimos e financiamentos				
Ativo financeiro da concessão	9	278.091	267.826	257.462	líquidos dos custos a amortizar	12	144.430	150.614	156.799
Depósitos judiciais		178	171	-	Imposto de renda e contribuição social				
					diferidos	11	9.796	9.345	9.009
Ativo Total		341.129	324.731	310.588	Outras obrigações		12	12	-
					Patrimônio Líquido		164.874	142.227	122.375
					Capital social	13	97.794	97.794	97.794
					Reservas de lucros	13	67.080	44.433	24.581
					Passivo e Patrimônio Líquido		341.129	324.731	310.588

As notas explicativas são parte integrante das demonstrações contábeis

Demonstrações de Resultados - Exercícios Findos em 31 de Dezembro de 2014 e 2013

(Em milhares de reais, exceto lucro líquido por ação)

	Nota	31/12/2014	31/12/2013
			(reapresentado)
Receita Operacional Líquida	14	50.271	47.432
Custos Operacionais			
Custos dos serviços prestados		(4.971)	(4.002)
Custo de infraestrutura		(280)	(421)
		(5.251)	(4.423)
Lucro Bruto		45.040	43.009
Despesas Operacionais			
Administrativas e gerais		(600)	(730)
Pessoal		(719)	(724)
Honorários da diretoria e conselho de administração	17	(552)	(566)
		(1.871)	(2.020)
Lucro antes do Resultado Financeiro		43.169	40.989
Despesas financeiras	15	(14.210)	(15.510)
Receitas financeiras	15	2.546	2.797
		(11.664)	(12.713)
Lucro antes do Imposto de Renda e da Contribuição Social		31.505	28.276
Imposto de renda e contribuição social correntes	16	(2.184)	(1.963)
Imposto de renda e contribuição social diferidos	16	(451)	(336)
		(2.635)	(2.299)
Lucro Líquido do Exercício		28.870	25.977
Lucro Líquido por Ação			
Básico e Diluído - R\$		0,29521	0,26372
Quantidade de Ações do Capital - Lotes de Mil		97.794	97.794

As notas explicativas são parte integrante das demonstrações contábeis

Demonstrações das Mutações do Patrimônio Líquido - Exercícios Findos em 31 de Dezembro de 2014 e 2013 (Em milhares de reais)

Descrição	Nota	Reservas de lucros		Lucros e prejuízos acumulados	Total
		Capital social	Reserva legal		
Saldos em 1º de Janeiro de 2013	97.794	1.620	-	22.961	122.375
Lucro líquido do exercício	-	-	-	25.977	25.977
Destinação do lucro líquido:					
Reserva legal	13	-	1.290	(1.290)	-
Reserva de lucros	13	-	-	17.419	(17.419)
Dividendos mínimos obrigatórios	13	-	-	(6.125)	(6.125)
Dividendos adicionais propostos	13	-	1.143	(1.143)	-
Saldos em 31 de Dezembro de 2013	97.794	2.910	1.143	40.380	142.227
Lucro líquido do exercício	-	-	-	28.870	28.870
Destinação do lucro líquido:					
Reserva legal	13	-	1.443	(1.443)	-
Reserva de lucros	13	-	-	21.204	(21.204)
Dividendos mínimos obrigatórios	13	-	-	(6.223)	(6.223)
Saldos em 31 de Dezembro de 2014	97.794	4.353	1.143	61.584	164.874

As notas explicativas são parte integrante das demonstrações contábeis

Demonstrações dos Resultados Abrangentes - Exercícios Findos em 31 de Dezembro de 2014 e 2013 (Em milhares de reais)

	31/12/2014	31/12/2013
	(reapresentado)	(reapresentado)
Lucro Líquido do Exercício	28.870	25.977
Outros resultados abrangentes	-	-
Total do Resultado Abrangente do Exercício	28.870	25.977

As notas explicativas são partes integrantes das demonstrações contábeis

Demonstrações dos Fluxos de Caixa - Método Indireto - Exercícios Findos em 31 de Dezembro de 2014 e 2013 (Em milhares de reais)

	31/12/2014	31/12/2013
Fluxos de Caixa das Atividades Operacionais		
Lucro antes do imposto de renda e contribuição social	31.505	28.276
Ítem que não Afeta Caixa e Equivalentes de Caixa		
Variações monetárias e cambiais líquidas	14.032	14.600
Receita de aplicações financeiras	(868)	(859)
Descontos financeiros obtidos	(1.157)	(1.160)
	43.512	40.857
(Aumento) Redução no Ativo		
Concessionárias e permissionárias	1.263	(2.839)
Ativo financeiro da concessão	(14.661)	(10.917)
Impostos a recuperar	193	(130)
Outros ativos	(1.887)	(207)
	(15.092)	(14.093)
Aumento (Redução) no Passivo		
Fornecedores	(1.920)	(2.202)
Partes relacionadas	(3.191)	(3.798)
Taxas regulamentares e setoriais	(74)	249
Salários, férias e encargos sociais	(80)	107
Contribuições e impostos a recolher	(2.316)	(1.942)
Outros passivos	1.904	(421)
	(5.677)	(8.007)
Caixa Líquido Proveniente das Atividades Operacionais	22.743	18.757
Fluxos de Caixa das Atividades de Investimentos		
Resgates de investimentos (aplicações financeiras)	1.197	15.524
Aplicações em investimentos (aplicações financeiras)	(458)	(11.531)
Caixa Líquido Proveniente das Atividades de Investimentos	739	3.993
Fluxos de Caixa das Atividades de Financiamentos		
Dividendos pagos	(3.000)	-
Pagamento de financiamento	(19.037)	(19.566)
Caixa Líquido Proveniente das Atividades de Financiamentos	(22.037)	(19.566)
Aumento Líquido no Caixa e Equivalentes de caixa	1.445	3.184
Demonstração do Aumento em Caixa e Equivalentes de Caixa		
Saldo no início do exercício	5.042	1.858
Saldo no final do exercício	6.487	5.042
Aumento Líquido em Caixa e Equivalentes de caixa	1.445	3.184
Informações adicionais		
Pagamento contribuição social	577	701
Pagamento de imposto de renda	1.163	1.314

As notas explicativas são partes integrantes das demonstrações contábeis

Notas Explicativas às Demonstrações Contábeis (Em milhares de reais)

1. Informações gerais: A Empresa Transmissora Matogrossense de Energia S.A. ("Companhia" ou "TME") foi constituída em 02 de julho de 2009 com o propósito específico de exploração de linhas de transmissão de energia elétrica, com sede na Avenida Miguel Sutil, nº 8.695, 2º andar, conjunto 2, sala 1 - parte, Bairro Duque de Caxias, no município de Cuiabá, estado de Mato Grosso, CEP: 78040-365 MT, e tem por objeto planejar, implantar, construir, operar e manter instalações de transmissão de energia elétrica e serviços correlatos. A Companhia é controlada em conjunto pela Alupar Investimento S.A. ("Alupar"), e pelas Centrais Elétricas do Norte do Brasil S.A. ("Eletronorte").

Concessão de linha de transmissão: Pelo Contrato de Concessão de Serviço Público de Transmissão de Energia Elétrica nº 025/2009 - ANEEL, de 19 de novembro de 2009, foi outorgada à Companhia pela União, a concessão dos Serviços de Transmissão de Energia Elétrica, pelo prazo de 30 anos, que consiste no desenvolvimento de infraestrutura, operação e manutenção das instalações de transmissão compostas, segundo o contrato, pela Linha de Transmissão em 500 kV, circuito simples, com extensão aproximada de 348 km, com origem na Subestação Jauru, localizada no Estado de Mato Grosso e término na Subestação Cuiabá, localizada no Estado de Mato Grosso; pela Subestação Jauru em 500/230 kV - 750 MVA. A prestação do serviço de transmissão se dá mediante o pagamento de Receita Anual Permitida (RAP), desde a data da disponibilização das instalações para a operação comercial e será reajustado anualmente no mês de julho de cada ano, pelo IPCA, sendo que está previsto contratualmente revisões da RAP para o 5º, 10º e o 15º ano do período de concessão. Em 22 de novembro de 2011, entraram em operação comercial a citada linha de transmissão e a respectiva subestação. A Receita Anual Permitida - RAP, conforme Resolução Homologatória nº 1.756 de 24 de junho de 2014 é de R\$ 37.826 para o ciclo de 2014/2015. Para os ciclos de 2013/2014 a ANEEL homologou uma RAP de R\$ 35.559 para a Companhia, excluído das despesas com PIS/COFINS referente aos respectivos ciclos. O Contrato de Concessão estabelece

que a extinção da concessão determinará a reversão ao Poder Concedente dos bens vinculados ao serviço, procedendo-se aos levantamentos e avaliações, bem como à determinação do montante da indenização devida à transmissora, observados os valores e as datas de sua incorporação ao sistema elétrico. Assim sendo, a Administração da Companhia entende que ao final do prazo de concessão os valores residuais dos bens vinculados ao serviço serão indenizados pelo poder concedente. A metodologia aplicada à valorização desses ativos encontra-se explicitada em nota explicativa específica. A Companhia opera exclusivamente no segmento de transmissão de energia elétrica.

2. Base de preparação e apresentação das demonstrações contábeis: A Administração da Companhia autorizou a conclusão da elaboração das demonstrações contábeis em 20 de fevereiro de 2015. **2.1 Declaração de conformidade:** As demonstrações contábeis da Companhia, para os exercícios findos em 31 de dezembro de 2014 e 2013, foram preparadas de acordo com as práticas contábeis adotadas no Brasil. As práticas contábeis adotadas no Brasil compreendem os Pronunciamentos, Interpretações e Orientações emitidos pelo Comitê de Pronunciamentos Contábeis (CPC), que foram aprovados pelo Conselho Federal de Contabilidade (CFC). A Companhia adotou os pronunciamentos, interpretações e orientações emitidos pelo CPC e órgãos reguladores, que estavam em vigor em 31 de dezembro de 2014. **2.2 Base de mensuração:** As demonstrações contábeis foram preparadas utilizando o custo histórico como base de valor, exceto pela valorização de certos ativos e passivos como instrumentos financeiros, os quais são mensurados pelo valor justo.

2.3 Moeda funcional e de apresentação: As demonstrações contábeis foram preparadas e estão apresentadas em milhares de reais (R\$), que é a moeda funcional da Companhia. A moeda funcional foi determinada em função do ambiente econômico primário de suas operações. Todos os saldos foram arredondados para o milhar mais próximo, exceto quando indicado de outra forma.

2.4 Uso de estimativas e julgamentos: A preparação das demonstrações contábeis de acordo com

—★ continuação

Notas Explicativas às Demonstrações Contábeis (Em milhares de reais)

as práticas contábeis adotadas no Brasil exige que a Administração faça julgamentos, estimativas e premissas que afetam a aplicação de políticas contábeis e os valores reportados de ativos, passivos, receitas e despesas. Os resultados reais podem divergir dessas estimativas. Estimativas e premissas são revistas de uma maneira contínua. Revisões com relação as estimativas contábeis são reconhecidas no período em que as estimativas são revisadas e em quaisquer períodos futuros afetados. Não há informações sobre julgamentos críticos referente as políticas contábeis adotadas que apresentam efeitos sobre os valores reconhecidos nas demonstrações contábeis. **3. Sumário das práticas contábeis:** As políticas contábeis descritas em detalhes abaixo têm sido aplicadas de maneira consistente a todos os exercícios apresentados nessas demonstrações contábeis. **3.1 Retificação de erro:** Os valores correspondentes referentes ao exercício findo

em 31 de dezembro de 2013, originalmente apresentados nas demonstrações contábeis daquele exercício, estão sendo reapresentadas em conformidade com o CPC 23 - Políticas Contábeis, Mudança de Estimativa (IAS 8) e Retificação de Erro e CPC 26(R1) - Apresentação das Demonstrações Contábeis (IAS 1), conforme demonstrado a seguir: Visando a melhoria da qualidade das informações apresentadas nas demonstrações contábeis e a melhor comparabilidade dos saldos, a Companhia efetuou os ajustes retroativos nos Balanços Patrimoniais do exercício findo em 31 de dezembro de 2013, para corrigir o cálculo do imposto de renda e contribuição social diferidos pela utilização de uma base de cálculo subavaliada. O sumário desses ajustes realizados é apresentado como segue: a) Balanços Patrimoniais em 31 de dezembro de 2013 e em 1º de janeiro de 2013:

	31/12/2013			01/01/2013		
	Originalmente emitido	Ajustes	Reapresentado	Originalmente emitido	Ajustes	Reapresentado
Ativo						
Circulante	48.282	-	48.282	45.304	-	45.304
Não circulante	276.449	-	276.449	265.284	-	265.284
Ativo total	324.731		324.731	310.588		310.588
	31/12/2013			01/01/2013		
	Originalmente emitido	Ajustes	Reapresentado	Originalmente emitido	Ajustes	Reapresentado
Passivo						
Circulante	22.533	-	22.533	22.405	-	22.405
Não circulante	152.317	7.654	159.971	157.967	7.841	165.808
Empréstimos e financiamentos líquidos dos custos a amortizar	150.614	-	150.614	156.799	-	156.799
Imposto de renda e contribuição social diferidos	1.691	7.654	9.345	1.168	7.841	9.009
Outras obrigações	12	-	12	-	-	-
Patrimônio Líquido	149.881	(7.654)	142.227	130.216	(7.841)	122.375
Capital social	97.794	-	97.794	97.794	-	97.794
Reservas de lucros	52.087	(7.654)	44.433	32.422	(7.841)	24.581
Passivo e Patrimônio Líquido	324.731		324.731	310.588		310.588

b) Demonstração do resultado em 31 de dezembro de 2013:

	31/12/2013	
	Originalmente emitido	Reapresentado
Receita Operacional Líquida	47.432	47.432
Custo Operacionais	(4.423)	(4.423)
Lucro Bruto	43.009	43.009
Despesas Operacionais	(2.020)	(2.020)
Lucro antes do Resultado Financeiro	40.989	40.989
Despesas financeiras	(15.510)	(15.510)
Receitas financeiras	2.797	2.797
Lucro antes do Imposto de Renda e da Contribuição Social	28.276	28.276
Imposto de renda e contribuição social correntes	(1.963)	(1.963)
Imposto de renda e contribuição social diferidos	(523)	187
Lucro Líquido do Exercício	(2.486)	187
Lucro líquido por ação básico e diluído - R\$	0,26372	0,26563
Quantidade de ações do capital - lotes de mil	97.794	97.794

Adicionalmente as notas nºs 11 e 16 foram também ajustadas, refletindo de forma correta o cálculo do Imposto de Renda e Contribuição Social diferidos. **3.2 Ativos financeiros - Reconhecimento inicial e mensuração subsequente:** Ativos financeiros são reconhecidos inicialmente ao valor justo, acrescidos, no caso de investimentos não designados a valor justo por meio do resultado, dos custos de transação que sejam diretamente atribuíveis à aquisição do ativo financeiro. **3.2.1 Caixa e equivalentes de caixa:** Caixa e equivalentes de caixa incluem dinheiro em caixa, depósitos bancários e aplicações financeiras, e são classificados como ativos financeiros a valor justo por meio do resultado, sendo apresentados no balanço patrimonial a valor justo, com os correspondentes ganhos ou perdas reconhecidos na demonstração do resultado. **3.2.2 Títulos e valores mobiliários:** Os títulos e valores mobiliários são classificados como disponível para venda, em função de não terem sido constituídos com o objetivo de serem negociados no curto prazo, não terem uma característica de derivativos, com pagamentos fixos ou determináveis, e também pelo fato da administração da Companhia não ter a intenção de mantê-los até o vencimento. **3.2.3 Contas a receber concessionárias e permissionárias:** A Companhia classifica os saldos de concessionárias e permissionárias como instrumentos financeiros "recebíveis". Recebíveis são representados por instrumentos financeiros não derivativos com recebimentos fixos, e que não estão cotados em um mercado ativo. Os recebíveis são reconhecidos inicialmente pelo seu valor justo e são ajustados posteriormente pelas amortizações do principal, por ajuste para redução ao seu provável valor de recuperação ou por créditos de liquidação duvidosa. **3.2.4 Provisão para créditos de liquidação duvidosa:** A provisão para créditos de liquidação duvidosa, quando aplicável, está constituída com base na estimativa das prováveis perdas que possam ocorrer na cobrança dos créditos. O critério utilizado pela administração da Companhia é o de se efetuar análise individual sobre as contas julgadas de difícil recebimento. Em 31 de dezembro de 2014 a administração avaliou não ser necessária a constituição de uma provisão para créditos de liquidação duvidosa. **3.2.5 Ativo financeiro de concessão:** De acordo com a ICPC 01 (R1), as infraestruturas enquadradas nas concessões não são reconhecidas pelo operador como ativos fixos tangíveis ou como uma locação financeira, uma vez que se considera que o operador não controla os ativos, passando a serem reconhecidas de acordo com o tipo de compromisso de remuneração do operador assumido pelo concedente no âmbito do contrato. O modelo do ativo financeiro é aplicável quando o operador tem o direito incondicional de receber determinadas quantias monetárias independentemente do nível de utilização das infraestruturas abrangidas pela concessão e resulta no registro de um ativo financeiro, o qual é registrado ao valor

justo. **3.2.6 Baixa de Ativo financeiro de concessão:** A Companhia e suas controladas baixam seus ativos financeiros quando expiram os direitos contratuais sobre o fluxo de caixa desse ativo financeiro, ou quando substancialmente todos os riscos e benefícios desse ativo financeiro são transferidos à outra entidade. Caso a Companhia e suas controladas mantenham substancialmente todos os riscos e benefícios de um ativo financeiro transferido, esse ativo financeiro é mantido nas demonstrações contábeis e um passivo é reconhecido por eventuais montantes recebidos na transação. **3.2.7 Provisão para redução ao provável valor de recuperação de ativos financeiros:** Ativos financeiros são avaliados a cada data de balanço para identificação de eventual indicação de redução no seu valor de recuperação dos ativos (impairment). Os ativos são considerados irrecuperáveis quando existem evidências de que um ou mais eventos tenham ocorrido após o seu reconhecimento inicial e que tenham impactado o seu fluxo estimado de caixa futuro. **3.2.8 Instrumentos financeiros derivativos:** Não houve operações com instrumentos financeiros derivativos durante o exercício de 2014 e 2013, incluindo operações de hedge. **3.3 Provisões e passivos circulantes e não circulantes:** Uma provisão é reconhecida no balanço patrimonial quando a Companhia possui uma obrigação presente (legal ou construtiva) como resultado de um evento passado, e é provável que um recurso econômico seja requerido para saldar a obrigação. As provisões são registradas tendo como base as melhores estimativas do risco envolvido. Os passivos circulantes e não circulantes são demonstrados pelos valores conhecidos ou calculáveis acrescidos, quando aplicável dos correspondentes encargos, variações monetárias incorridas até a data do balanço patrimonial. **3.4 Estoques:** Os materiais e equipamentos em estoque são classificados no ativo circulante (almoxarifados de manutenção) e são demonstrados ao custo médio de aquisição. **3.5 Passivos financeiros - reconhecimento inicial e mensuração subsequente:** Os passivos financeiros da Companhia são reconhecidos inicialmente pelo seu valor justo por meio do resultado e, no caso de empréstimos e financiamentos, são acrescidos do custo da transação diretamente relacionado. A Companhia não apresentou nenhum passivo financeiro a valor justo por meio do resultado. Fornecedores, empréstimos e financiamentos são classificados como empréstimos e recebíveis. **3.6 Instrumentos financeiros - apresentação líquida:** Ativos e passivos financeiros são apresentados líquido no balanço patrimonial se, e somente se, houver um direito legal corrente e executável de compensar os montantes reconhecidos e se houver a intenção de compensação, ou de realizar o ativo e liquidar o passivo simultaneamente. **3.7 Tributação:** **3.7.1 Imposto sobre a receita:** As receitas de transmissão estão sujeitas ao Programa de Integração Social (PIS), a 0,65% e Contribuição para Financiamento da Seguridade Social (COFINS), a 3,00%. Esses tributos são deduzidos das receitas de transmissão, as quais estão apresentadas na demonstração de resultado pelo seu valor líquido. **3.7.2 Imposto de renda e contribuição social - correntes:** A Companhia está sob o regime de apuração pelo lucro presumido. **3.7.3 Imposto de renda e contribuição social - diferidos:** Impostos diferidos passivos são reconhecidos para todas as diferenças tributárias temporárias e são mensurados à taxa de imposto que é esperada de ser aplicável no ano em que o ativo será realizado ou o passivo liquidado, com base nas taxas de imposto (e lei tributária) que foram promulgadas na data do balanço. **3.8 Taxas regulamentares:** **3.8.1 Reserva global de reversão:** Encargo do setor elétrico pago mensalmente pelas empresas concessionárias de energia elétrica, com finalidade de prover recursos para a reversão, expansão e melhoria dos serviços públicos de energia elétrica. Seu valor anual equivale a 2,5% da Receita Anual Permitida - RAP. **3.8.2 Programas de pesquisa e desenvolvimento (P&D), fundo nacional de desenvolvimento científico e tecnológico (FNDCT) e empresa de pesquisa energética (EPE):** São programas de reinvestimento exigidos pela ANEEL para as empresas de energia elétrica, que estão obrigadas a destinar 1% de sua receita operacional líquida para esses programas. A Companhia possui registrado no passivo circulante a rubrica Provisão para pesquisa e desenvolvimento, na qual está registrado o valor destinado da receita, conforme período previsto para a realização dos investimentos. **3.8.3 Taxa de Fiscalização do Serviço Público de Energia Elétrica (TFSEE):**

O valor da taxa de fiscalização incidentes sobre a transmissão de energia elétrica é equivalente a 0,4% da RAP. **3.9 Ajuste a valor presente de ativos e passivos:** Os ativos e passivos monetários de longo prazo e os de curto prazo, quando o efeito é considerado relevante em relação às demonstrações contábeis tomadas em conjunto, são ajustados pelo seu valor presente. Nas datas das demonstrações contábeis a Companhia não possuía ajustes a valor presente de montantes significativos. **3.10 Dividendos:** Os dividendos propostos a serem pagos é fundamentado em obrigações estatutárias são registrados no passivo circulante. O estatuto social da Companhia estabelece que, conforme previsto em lei, no mínimo 25% do lucro anual seja distribuído a título de dividendos. Adicionalmente compete ao Conselho de Administração deliberar sobre o pagamento de dividendos intermediários e/ou juros sobre capital próprio. **3.11 Reconhecimento da receita de transmissão de energia elétrica:** A receita de transmissão inclui somente os ingressos brutos de benefícios econômicos recebidos e a receber pela Companhia realizada via Receita Anual Permitida (RAP) estabelecida no início da concessão pelo prazo total da concessão sendo revisada e homologada periodicamente pelo poder concedente. A Companhia identificou as seguintes atividades operacionais que são remuneradas pela RAP: **3.11.1 Receita de desenvolvimento de infraestrutura:** A Companhia é abrangida pelo escopo do ICPC 01 (IFRIC 12), registra o desenvolvimento de infraestrutura ou melhoria da infraestrutura da concessão de acordo com o CPC 17 (IAS 11) e CPC 30 (IAS 18). Quando a concessionária presta serviços de desenvolvimento de infraestrutura, a receita é reconhecida pelo valor justo e os respectivos custos transformados em despesas relativas ao serviço prestado. Na contabilização dessas receitas a Administração da Companhia e de suas controladas avaliam questões relacionadas à responsabilidade primária pela prestação dos serviços, mesmo nos casos em que haja a terceirização dos serviços, custos de gerenciamento e/ou acompanhamento da obra, levando em consideração que os projetos devem cobrir os custos em questão, além de determinadas despesas do período. Conseqüentemente, a Companhia não identificou nenhuma margem de lucro neste tipo de atividade. **3.11.2 Receita de remuneração dos ativos da concessão:** Corresponde à remuneração do investimento no desenvolvimento de infraestrutura e é calculada com base na aplicação da taxa de juros efetiva, que desconta exatamente os pagamentos ou recebimentos de caixa futuros estimados durante o prazo de vigência do instrumento sobre o valor do investimento. **3.11.3 Receita de operação e manutenção:** Quando a concessionária presta serviços de operação e manutenção, é reconhecida a receita pelo valor justo de maneira suficiente para cobrir os respectivos custos, conforme estágio de conclusão do contrato. **3.12 Receita de juros:** A receita de juros decorrente de aplicações financeiras é calculada com base na aplicação da taxa de juros efetiva, pelo prazo decorrido, sobre o valor do principal investido. **3.13 Lucro por ação:** A Companhia efetua os cálculos do lucro por ações utilizando o número médio ponderado de ações ordinárias totais em circulação, durante o período correspondente ao resultado conforme pronunciamento técnico CPC 41 (IAS 33). **4. Pronunciamentos técnicos revisados pelo CPC:** **4.1 Novas normas, alterações e interpretações de normas:** A Companhia adotou todos os pronunciamentos, interpretações e orientações emitidos pelo CPC e pelo IASB, bem como as normas emitidas pelo órgão regulador, com aplicação obrigatória para os exercícios iniciados a partir de 01 de janeiro de 2014. Dentre estes, as normas que foram adotadas pela primeira vez não causaram impacto relevante nas demonstrações contábeis da Companhia. A Companhia não adotou antecipadamente nenhuma norma ou pronunciamento cuja adoção não fosse obrigatória nesse exercício. As seguintes IFRS novas e revisadas foram emitidas durante o exercício de 2014 cujas datas de adoção inicial ainda não se efetivaram: IFRS 9, IFRS 15, e modificações às IFRS 11/CPC 19(R2), IAS 16/CPC 27, IAS 38/CPC 04 (R1) e IAS 41/CPC 29.

5. Caixa e equivalentes de caixa e Investimento de curto prazo:

	31/12/2014	31/12/2013
Caixa e equivalente de caixa:		
Numerário disponível	92	1.339
Certificados de depósitos bancários	6.395	3.703
	6.487	5.042

Os certificados de depósitos bancários foram remunerados, em média, a 98,00% do CDI em 31 de dezembro de 2014, comparado a 97,00% do CDI em 31 de dezembro de 2013. **6. Títulos e valores mobiliários:** Em 31 de dezembro de 2014, a Companhia possui garantias constituídas no montante de R\$ 8.578 (R\$ 8.452 em 2013), conforme definido nos contratos de empréstimo do BNDES e do Banco do Brasil - FCO. Estas garantias consistem na obrigação de manter aplicações financeiras correspondentes, em média, a três prestações dos empréstimos e foram remuneradas em média a 98,00% do CDI em 31 de dezembro de 2014 e de 2013.

7. Concessionárias e permissionárias:

Encargos de uso da transmissão faturados	Saldos vencidos			
	Saldos vncen- dos	Até 30 dias	de 31 a 60 dias	de 61 há mais de 90 dias
2014	4.831	(24)	18	146
2013	5.053	828	32	68
				579
				6.560

A Companhia não constituiu provisão para créditos de liquidação duvidosa em 2014, em decorrência da não apresentação de histórico de perdas em contas a receber, uma vez que são garantidas por meio do Operador Nacional do Sistema (ONS).

8. Impostos a recuperar:

	31/12/2014	31/12/2013
Circulante		
Imposto de renda retido na fonte - IRRF	14	54
Imposto de renda - IRPJ	198	201
Programa de Integração Social - PIS	5	5
Contribuição para o Financiamento da Seguridade Social - COFINS	23	23
Imposto sobre a Circulação de Mercadorias e Serviços - ICMS	5	155
	245	438

★ continuação

Notas Explicativas às Demonstrações Contábeis (Em milhares de reais)

9. Ativo Financeiro da concessão:

Movimentação do ativo financeiro de concessão:		
Saldo em 31 de dezembro de 2012	292.653	
Receita de operação e manutenção (nota 14)	5.967	
Remuneração do ativo de concessão (nota 14)	43.430	
Receita de desenvolvimento de infraestrutura (nota 14)	421	
Recuperação do ativo financeiro (baixa)	(38.901)	
Saldo em 31 de dezembro de 2013	303.570	
Receita de transmissão de energia (nota 14)	6.835	
Remuneração do ativo de concessão (nota 14)	45.799	
Receita de desenvolvimento de infraestrutura (nota 14)	260	
Recuperação do ativo financeiro (baixa)	(38.233)	
Saldo em 31 de dezembro de 2014	318.231	
Circulante	40.140	
Não circulante	278.091	
	318.231	

A infraestrutura construída da atividade de transmissão que estava originalmente representada pelo ativo imobilizado da Companhia é, ou será, recuperada através de dois fluxos de caixa, a saber: (a) Parte através da Receita Anual Permitida - RAP recebida durante o prazo definido pelo contrato de concessão; (b) Parte como indenização dos bens reversíveis no final do prazo da concessão.

10. Tributos e contribuições sociais a recolher:

	31/12/2014	31/12/2013
Circulante		
Imposto sobre Renda de Pessoa Jurídica - IRPJ	300	288
Contribuição Social sobre o Lucro Líquido - CSLL	157	142
Imposto de renda retido na fonte - IRRF	9	9
Programa de Integração Social - PIS	36	66
Contribuição para o Financiamento da Seguridade Social - COFINS	165	306
Imposto Sobre Serviços de Qualquer Natureza - ISS	34	34

	31/12/2014	31/12/2013
Instituto Nacional do Seguro Social - INSS	7	-
Outros	15	10
	723	855

11. Imposto de renda e contribuição social diferidos:

	31/12/2014		31/12/2013	
	IR diferido	CS diferida	IR diferido	CS diferida
Receita societária (ICPC 01)	52.894	52.894	49.818	49.818
(-) RAP da concessão (projeção homologada pela ANEEL)	(38.234)	(38.234)	(38.901)	(38.901)
Base de cálculo para constituição - IR e CS diferidos	14.660	14.660	10.917	10.917
Alíquota de presunção de lucro	8%	12%	8%	12%
Base de cálculo	1.173	1.759	873	1.310
Alíquota	25%	9%	25%	9%
IR e CS diferidos (Resultado)	293	158	218	118
Saldo anterior IR/CS diferido (passivo)		9.345		9.009
Saldo atual IR/CS diferido (passivo)		9.796		9.345

O imposto de renda e a contribuição social diferidos decorrem substancialmente do reconhecimento dos efeitos da adoção do ICPC 01 (IFRIC 12) e OCPC 05 - contratos de concessão, e foram mensurados pelas alíquotas aplicáveis nos períodos nos quais se espera que o passivo seja liquidado, com base nas alíquotas previstas na legislação tributária vigente no final de cada exercício, considerando, inclusive, o final do período de fruição do benefício fiscal. **12. Empréstimos e financiamentos:** a. O saldo de empréstimos, financiamentos e encargos de dívidas é composto da seguinte forma:

Instituições financeiras/credores	Vencimento	Taxa efetiva	Encargos	Circulante			Não Circulante			
				Princ-pal	Princ-pal	Custo amortizar	Princ-pal	Custo amortizar	Custo amortizar	
Empréstimos e financiamentos										
Banco do Brasil - FCO (I)	01/02/29	Juros 10,00% TJP+ 3,60%	1.263	-	-	1.263	1.263	80.000	-	80.000
BNDES (II)	15/05/26		262	6.236	(51)	6.447	6.452	64.956	(526)	64.430
Total em 31/12/2014			1.525	6.236	(51)	7.710	7.715	144.956	(526)	144.430

(I) Empréstimo junto ao Banco do Brasil, no montante de R\$ 80.000, captado em 28 de fevereiro de 2011 e com vencimento para 01 de fevereiro de 2029. Este empréstimo está sujeito a incidência de juros de 10% ao ano, com bônus de adimplência de 15%, desde que as prestações da dívida sejam pagas integralmente até a data do respectivo vencimento. (II) Em fevereiro de 2012 a Companhia captou junto ao BNDES o montante R\$ 87.300, liberado em 15 de maio de 2012 e com vencimento em 15 de maio de 2026. Está sujeito ao encargo da variação da TJP, acrescido de 3,60% a.a., e tem como garantia o penhor total das ações de emissão da Companhia e o penhor dos direitos emergentes do Contrato de Concessão nº 023/2009. Este

contrato possui cláusulas restritivas relacionadas, principalmente, com índices financeiros obtidos utilizando o EBITDA, os quais a Administração da Companhia mantém o acompanhamento. Qualquer inadimplemento aos termos dos contratos de financiamentos que não seja sanado ou perdoado poderá resultar no vencimento antecipado do saldo devedor da respectiva dívida. Em 31 de dezembro de 2014 os índices estavam dentro dos limites estabelecidos nos contratos de dívida da Companhia. b. Em 31 de dezembro de 2014, as parcelas relativas aos empréstimos e financiamentos, incluindo os encargos, atualmente classificadas no passivo não circulante têm os seguintes vencimentos:

	2016	2017	2018	2019	2020	Após 2020	Total
Banco do Brasil - FCO	5.128	6.154	6.154	6.154	6.154	50.256	80.000
BNDES - Principal	6.236	6.236	6.236	6.236	6.236	33.776	64.956
BNDES - Custos de captação	(51)	(51)	(51)	(51)	(51)	(271)	(526)
	11.313	12.339	12.339	12.339	12.339	83.761	144.430

Todos os recursos obtidos com os empréstimos e financiamentos foram destinados à finalidade contratualmente prevista, ou seja, foram utilizados na implantação do empreendimento. **13. Patrimônio líquido:** **13.1 Capital social:** Em 31 de dezembro de 2014 e em 31 de dezembro de 2013 o capital social subscrito da Companhia é de R\$ 97.794, composto por 97.794 ações ordinárias, todas nominativas e sem valor nominal. **13.2 Composição acionária:**

	31/12/2014		31/12/2013	
	Ordinárias	Quantidade %	Ordinárias	Quantidade %
Acionistas				
Alupar Investimentos S/A	44.985	46,00	44.985	46,00
Centrais Elétricas do Norte do Brasil S/A - Eletronorte	47.919	49,00	47.919	49,00
Mavi Engenharia e Construções Ltda.	4.890	5,00	4.890	5,00
Total das ações	97.794	100,00	97.794	100,00

13.3 Reserva legal e destinação do resultado: A reserva legal é calculada com base em 5% do lucro líquido conforme previsto na legislação em vigor, limitada a 20% do capital social ou 30% do capital social somado ao valor total das reservas.

	31/12/2014	31/12/2013
Destinação do resultado		
Lucro líquido do exercício	28.870	25.977
Constituição de reserva legal (5%)	(1.443)	(1.290)
Subtotal	27.427	24.687
Dividendos mínimos obrigatórios (25%)	(6.223)	(6.125)
Dividendos adicionais propostos	-	(1.143)
Reserva de lucros	(21.204)	(17.419)
Saldo de lucros acumulados	-	-

	31/12/2014	31/12/2013
14. Receita operacional líquida:		
Receita operacional bruta		
Receita de transmissão de energia	6.835	5.967
Remuneração do ativo de concessão	45.799	43.430
Receita de infraestrutura	260	421
Total - Receita operacional bruta	52.894	49.818
Tributos sobre a receita operacional bruta		
Programa de Integração Social - PIS	(230)	(210)
Contribuição para o Financiamento da Seguridade Social - COFINS	(1.062)	(971)
	(1.292)	(1.181)

Encargos regulamentares da concessão

	31/12/2014	31/12/2013
Quota para reserva global de reversão - RGR	(976)	(876)
Pesquisa e desenvolvimento - P&D	(142)	(132)
Fundo nacional de desenvolvimento científico e tecnológico - FNDCT	(142)	(131)
Ministério de minas e energia - MME	(71)	(66)
	(1.331)	(1.205)
	50.271	47.432

Receita Operacional líquida

	31/12/2014	31/12/2013
15. Receitas e despesas financeiras:		
Receitas Financeiras		
Receita de aplicações financeiras	1.379	859
Descontos obtidos	1.159	1.160
Multa contratual recebida de fornecedores	-	768
Outros	8	10
Total	2.546	2.797
Despesas Financeiras		
Encargos sobre empréstimos e financiamentos	(14.005)	(14.528)
Despesas bancárias	(127)	(9)
Atualização monetária	(27)	(72)
Juros e multas	(51)	(901)
Total	(14.210)	(15.510)
Total Líquido	(11.664)	(12.713)

16. Imposto de renda e contribuição social: A Companhia apura o regime de imposto de renda e contribuição social com base no lucro presumido, conforme demonstrado abaixo:

	31/12/2014		31/12/2013	
	Imposto de renda	Contribuição social	Imposto de renda	Contribuição social
a) Tributos correntes:				
Receita de transmissão	40.083	40.083	37.051	37.051
Alíquota de presunção de lucro	8%	12%	8%	12%
Receita de transmissão ajustada	3.207	4.810	2.964	4.446
Receita financeira	2.546	2.546	2.797	2.797
	5.753	7.356	5.761	7.243

	31/12/2014		31/12/2013	
	Imposto de renda	Contribuição social	Imposto de renda	Contribuição social
Alíquota	15%	9%	15%	9%
Alíquota Adicional IRPJ (Exceder R\$240/ano)	10%	-	10%	-
Total dos tributos correntes	(1.493)	(691)	(1.338)	(625)
b) Tributos diferidos:				
ICPC 01 - imposto diferido (vide nota nº 11)	(293)	(158)	(218)	(118)
c) Alíquota efetiva:				
Resultado antes dos tributos	31.505	31.505	28.276	28.276
Despesa com tributos	1.786	849	1.556	743
Alíquota efetiva	5,7%	2,7%	5,9%	2,9%

A Medida Provisória 449/2008, de 3 de dezembro de 2008 convertida na Lei 11.941/09, instituiu o RTT - Regime Tributário de Transição, que tem como objetivo neutralizar os impactos dos novos métodos e critérios contábeis introduzidos pela Lei 11.638/07, na apuração das bases de cálculos de tributos federais. Foram excluídos na apuração das bases de cálculos dos tributos federais da companhia, conforme determinado no RTT, os ajustes contábeis decorrentes da aplicação dos CPC's. Em 13 de maio de 2014, foi publicada a Lei 12.973, conversão da MP 627/2013 que: (i) altera a legislação tributária federal relativa ao imposto sobre a Renda das Pessoas Jurídicas - IRPJ, à Contribuição Social sobre o Lucro Líquido - CSLL, à Contribuição para o PIS/Pasep e à Contribuição para o Financiamento da Seguridade Social - Cofins, (ii) extingue o Regime Tributário de Transição - RTT, e (iii) dispõe sobre a tributação da pessoa jurídica domiciliada no Brasil, com relação ao acréscimo patrimonial decorrente de participação em lucros auferidos no exterior por controladas e coligadas. A Companhia optou por não adotar antecipadamente os efeitos da Lei 12.973, o exercício dessa facultade será formalizado através da entrega da DCTF informando os fatos geradores referentes a dezembro de 2014. A partir de 1º de janeiro de 2015 essas disposições passarão a ser obrigatórias. Baseada no princípio da neutralidade, a Companhia não prevê nenhuma alteração em suas estimativas em decorrência da adoção da Lei. **17. Partes relacionadas:** Em 31 de dezembro de 2014 não haviam saldos em abertos com partes relacionadas e em 31 de dezembro de 2013, os saldos eram de R\$ 3.191. **Remuneração da alta administração:** Nos exercícios findos em 31 de dezembro de 2014 e 2013, a remuneração da alta administração foi no total de R\$ 553 e R\$ 566, respectivamente, compostos por pró-labore, encargos, benefícios e gratificação. **18. Instrumentos financeiros:** **18.1 Considerações gerais:** A Companhia mantém operações com instrumentos financeiros, cujos limites de exposição aos riscos de crédito são aprovados e revisados periodicamente pela Administração. Os valores contábeis dos instrumentos financeiros, ativos e passivos, quando comparados com os valores que poderiam ser obtidos na sua negociação em um mercado ativo ou, na ausência deste, com valor presente líquido ajustado com base na taxa vigente de juros no mercado, aproximam-se substancialmente de seus correspondentes valores de mercado. **18.2 Valor justo e classificação dos instrumentos financeiros:** As metodologias utilizadas pela Companhia para a divulgação do valor justo foram as seguintes: Caixa e equivalentes de caixa, concessionárias e permissionárias, títulos e valores mobiliários, ativo financeiro da concessão e fornecedores se aproximam do seu respectivo valor contábil. Empréstimos, financiamentos e encargos de dívidas (líquidos dos custos de amortizar): (i) BNDES: em decorrência desse contrato ser de longo prazo, portanto, não contemplado sob o escopo do CPC 12, que preceitua que passivos dessa natureza não estão sujeitos à aplicação do conceito de valor presente por taxas diversas daquelas a que esses empréstimos e financiamentos já estão sujeitos, pelo fato do Brasil não ter um mercado consolidado para esse tipo de dívida de longo prazo, ficando a oferta de crédito restrita a apenas um ente governamental. Diante do exposto acima, a Companhia utilizou o mesmo conceito na definição do valor justo para esses empréstimos, financiamentos e encargos de dívidas. (ii) FCO Banco do Brasil: Como os valores a pagar são reajustados pela TJP (taxa de juros de referência do Governo Federal), o valor justo dessa dívida é o próprio valor contábil, uma vez que estão refletidas as taxas de mercado para este instrumento financeiro; **18.3 Hierarquia do valor justo:** Mensuração do valor justo: a Companhia classifica e divulga os instrumentos financeiros da seguinte forma: • Nível I - preços cotados nos mercados ativos para ativos e passivos idênticos; • Nível II - outras técnicas para os quais todos os dados que tenham efeito significativo sobre o valor justo registrado sejam observáveis, direta ou indiretamente, e • Nível III - técnicas que usam dados que tenham efeito significativo sobre o valor justo registrado que não sejam baseados em dados observáveis no mercado. Não houve reclassificação de categoria de instrumentos financeiros no exercício findo em 31 de dezembro de 2014, não houve transferência entre avaliações de valor justo nível I e nível II, e nem transferência entre avaliações de valor justo nível III e nível II. Em 31 de dezembro de 2014 e 2013 a Companhia classificou como nível I os saldos de caixa e equivalentes de caixa e os títulos e valores mobiliários e como Nível II o ativo financeiro. **18.4 Riscos resultantes de instrumentos financeiros:** **18.4.1 Risco de crédito:** a) Contas a receber de concessionárias e permissionárias A Companhia por força dos contratos mantidos junto ao Operador Nacional do Sistema Elétrico - ONS, concessionárias outros agentes, está sujeita a regulação da prestação de seus serviços vinculados a rede básica. **18.4.2 Risco de liquidez:** A Companhia adota como política de gerenciamento de risco: (i) manter um nível mínimo de caixa como forma de assegurar a disponibilidade de recursos financeiros e minimizar riscos de liquidez; **18.4.3 Operações com instrumentos financeiros derivativos:** Para o exercício findo em 31 de dezembro de 2014 e 2013, a Companhia não possuía quaisquer operações com instrumentos financeiros derivativos. **18.4.4 Risco de taxas de juros:** A atualização dos contratos de financiamento está vinculada a variação do CDI e TJP. **18.4.5 Risco de preço:** As receitas da

* continuação

Notas Explicativas às Demonstrações Contábeis (Em milhares de reais)

Companhia são reajustadas anualmente conforme as cláusulas previstas no contrato de concessão, pelo IPCA, sendo sujeitas a revisão tarifária que ocorre a cada 5 anos, limitada a 3 revisões, as quais consistem unicamente no ajuste do custo da dívida, caso seja aplicável, onde o regulador toma por base o custo da TJLP.

A administração da Companhia não considera relevante sua exposição aos riscos acima e, portanto, não apresenta o quadro demonstrativo da análise de sensibilidade. **19. Provisões para contingências:** Na data-base de 31 de dezembro de 2014, a Companhia possui um processo trabalhista classificado como

"provável" de perda, no montante de R\$ 15, onde há pleito de verbas rescisórias e indenizações. **20. Benefícios a empregados:** A Companhia oferece aos seus empregados benefícios que englobam basicamente: seguro de vida, assistência médica e odontológica, vale-transporte e vales-refeições.

A Diretoria

Contadora: Lucilene Silva - CRC SP - 289421/O-1 - S - MT

Relatório dos Auditores Independentes sobre as Demonstrações Contábeis

Aos Acionistas e Diretores da

Transmissora Matogrossense de Energia S.A. - TME

Cuiabá - MT

Examinamos as demonstrações contábeis da **Transmissora Matogrossense de Energia S.A. - TME** ("Companhia"), que compreendem o balanço patrimonial em 31 de dezembro de 2014 e as respectivas demonstrações do resultado e do resultado abrangente, das mutações do patrimônio líquido e dos fluxos de caixa para o exercício findo naquela data, assim como o resumo das principais práticas contábeis e demais notas explicativas.

Responsabilidade da administração sobre as demonstrações contábeis: A Administração da Companhia é responsável pela elaboração e adequada apresentação dessas demonstrações contábeis de acordo com as práticas contábeis adotadas no Brasil, assim como pelos controles internos que ela determinou como necessários para permitir a elaboração de demonstrações contábeis livres de distorção relevante, independentemente se causada por fraude ou erro. **Responsabilidade dos auditores independentes:** Nossa responsabilidade é a de expressar uma opinião sobre essas demonstrações contábeis com base em nossa auditoria, conduzida de acordo com as normas brasileiras e internacionais de auditoria. Essas normas requerem o cumprimento de exigências éticas pelos auditores e que a auditoria seja planejada e executada com o objetivo de obter segurança razoável de que as demonstrações contábeis estão livres de distorção relevante. Uma auditoria envolve a execução de procedimentos selecionados para obtenção de evidência a

respeito dos valores e divulgações apresentados nas demonstrações contábeis. Os procedimentos selecionados dependem do julgamento do auditor, incluindo a avaliação dos riscos de distorção relevante nas demonstrações contábeis, independentemente se causada por fraude ou erro. Nessa avaliação de riscos, o auditor considera os controles internos relevantes para a elaboração e adequada apresentação das demonstrações contábeis da Companhia para planejar os procedimentos de auditoria que são apropriados nas circunstâncias, mas não para fins de expressar uma opinião sobre a eficácia desses controles internos da Companhia. Uma auditoria inclui, também, a avaliação da adequação das práticas contábeis utilizadas e a razoabilidade das estimativas contábeis feitas pela administração, bem como a avaliação da apresentação das demonstrações contábeis tomadas em conjunto. Acreditamos que a evidência de auditoria obtida é suficiente e apropriada para fundamentar nossa opinião. **Opinião:** Em nossa opinião, as demonstrações contábeis acima referidas apresentam adequadamente, em todos os aspectos relevantes, a posição patrimonial e financeira da **Transmissora Matogrossense de Energia S.A. - TME** em 31 de dezembro de 2014, o desempenho de suas operações e os seus fluxos de caixa para o exercício findo naquela data, de acordo com as práticas contábeis adotadas no Brasil. **Outros assuntos: Demonstrações contábeis de exercícios anteriores examinadas por outro auditor independente:** O exame das demonstrações contábeis referentes ao exercício findo em 31 de dezembro de 2013, preparadas

originalmente antes dos ajustes decorrentes da retificação de erro para correção do cálculo do imposto de renda e contribuição social diferidos descritos na nota 3.1, foi conduzido sob a responsabilidade de outros auditores independentes, que emitiram relatório de auditoria sem modificação, com data de 31 de janeiro de 2014. Como parte de nossos exames das demonstrações contábeis do exercício findo em 31 de dezembro de 2014, examinamos também os ajustes descritos na Nota Explicativa 3.1 que foram efetuados para alterar as informações correspondentes de 31 de dezembro de 2013 e os saldos iniciais de 1º de janeiro de 2013 do balanço patrimonial (que foram derivados das demonstrações contábeis de 31 de dezembro de 2012). Em nossa opinião, tais ajustes são apropriados e foram corretamente efetuados. Não fomos contratados para auditar, revisar ou aplicar quaisquer outros procedimentos sobre as demonstrações contábeis da Companhia referentes ao exercício de 2013 ou sobre os saldos iniciais de 1º de janeiro de 2013 e, portanto, não expressamos opinião ou qualquer forma de assecuração sobre eles tomados em conjunto. Nossa opinião não contém modificação relacionada a esse assunto.

São Paulo, 20 de fevereiro de 2015



KPMG Auditores Independentes José Luiz Ribeiro de Carvalho
CRC 2SP014428/O-6 Contador CRC 1SP141128/O-2



EMPRESA DE TRANSMISSÃO DE VÁRZEA GRANDE S.A. - ETVG

CNPJ nº 12.385.102/0001-51

Relatório da Administração

Senhores Acionistas: Em cumprimento às disposições legais e estatutárias, submetemos à apreciação de V.Sas. as Demonstrações Contábeis relativas aos exercícios findos em 31 de dezembro de 2014 e 2013. Colocamo-nos à sua disposição para os esclarecimentos que se fizerem necessários.

A Administração

Balancos Patrimoniais em 31 de Dezembro de 2014, 2013 e 1º de janeiro de 2013 (Em milhares de reais)

Ativo	Nota	31/12/2014		31/12/2013		01/01/2013	
			(reapresentado)		(reapresentado)		(reapresentado)
Circulante		5.297	4.542	4.404			
Caixa e equivalentes de caixa	5	440	413	738			
Concessionárias e permissionárias	7	420	390	50			
Impostos a recuperar	8	57	58	34			
Ativo financeiro da concessão	9	4.085	3.637	3.581			
Estoques		243	-	-			
Outros ativos		52	44	1			
Não circulante		27.752	26.870	23.760			
Títulos e valores mobiliários	6	883	807	-			
Concessionárias e permissionárias	7	2	-	-			
Ativo financeiro da concessão	9	26.867	26.063	23.680			
Imobilizado		-	-	80			
Ativo Total		33.049	31.412	28.164			

As notas explicativas são parte integrante das demonstrações contábeis

Demonstrações de Resultados - Exercícios Findos em 31 de Dezembro de 2014 e 2013 (Em milhares de reais, exceto lucro líquido por ação)

	Nota	31/12/2014		31/12/2013	
			(reapresentado)		(reapresentado)
Receita operacional líquida	14	4.922	5.741		
Custos operacionais					
Custos dos serviços prestados		(606)	(389)		
Custo de infraestrutura		(10)	(1.409)		
		(616)	(1.798)		
Lucro bruto		4.306	3.943		
Despesas operacionais					
Administrativas e gerais		(261)	(296)		
Pessoal		(11)	(36)		
Honorários da diretoria e conselho de administração	17	(67)	(66)		
		(339)	(398)		
Lucro antes do resultado financeiro		3.967	3.545		
Despesas financeiras	15	(1.755)	(1.636)		
Receitas financeiras	15	365	302		
		(1.390)	(1.334)		
Lucro antes do imposto de renda e da contribuição social		2.577	2.211		
Imposto de renda e contribuição social correntes	16	(222)	(189)		
Imposto de renda e contribuição social diferidos	16	(39)	(75)		
		(261)	(264)		
Lucro líquido do exercício		2.316	1.947		
Lucro líquido por ação básico e diluído - R\$		0,24641	0,24409		
Quantidade de ações do capital - lotes de mil		9.399	9.399		

As notas explicativas são parte integrante das demonstrações contábeis

Demonstrações das Mutações do Patrimônio Líquido - Exercícios Findos em 31 de Dezembro de 2014 e 2013 (Em milhares de reais)

Descrição	Nota	Reservas de lucros		Lucros e prejuízos acumulados	Total	
		Capital social	Reserva legal			Reserva de lucros retidos
Saldos em 31 de dezembro de 2012	9.197	92	945	-	10.234	
Aumento de capital conforme ARCA de Reunião do Conselho de Administração - 08/05/2013	202	-	-	-	202	
Lucro líquido do período	-	-	-	1.947	1.947	
Destinação do lucro líquido:						
Reserva legal	13	-	99	(99)	-	
Reservas de lucros	13	-	1.755	(1.755)	-	
Dividendos declarados	-	-	-	(93)	(93)	
Saldos em 31 de dezembro de 2013	9.399	191	2.700	-	12.290	
Lucro líquido do período	-	-	-	2.316	2.316	
Destinação do lucro líquido:						
Reserva legal	13	-	115	(115)	-	
Reservas de lucros	13	-	2.076	(2.076)	-	
Dividendos declarados	13	-	-	(125)	(125)	
Saldos em 31 de dezembro de 2014	9.399	306	4.776	-	14.481	

As notas explicativas são parte integrante das demonstrações contábeis

Passivo	Nota	31/12/2014		31/12/2013		01/01/2013	
			(reapresentado)		(reapresentado)		(reapresentado)
Circulante		2.023	1.273	1.459			
Empréstimos e financiamentos líquidos dos custos a amortizar	12	1.555	820	116			
Fornecedores		32	35	1.152			
Salários, férias e encargos sociais		16	-	-			
Tributos e contribuições sociais a recolher	10	70	75	177			
Dividendos a pagar		177	93	-			
Adiantamentos de clientes		59	137	-			
Outras obrigações		114	113	14			
Não circulante		16.545	17.849	16.471			
Empréstimos e financiamentos líquidos dos custos a amortizar	12	15.501	16.844	15.551			
Imposto de renda e contribuição social diferidos	11	954	915	840			
Provisões para contingências		90	90	80			
Patrimônio líquido		14.481	12.290	10.234			
Capital social	13	9.399	9.399	9.197			
Reservas de lucros	13	5.082	2.891	1.037			
Passivo e patrimônio líquido		33.049	31.412	28.164			

Demonstrações dos Resultados Abrangentes - Exercícios Findos em 31 de Dezembro de 2014 e 2013 (Em milhares de reais)

	31/12/2014	31/12/2013
Lucro líquido do exercício	2.316	1.947
Outros resultados abrangentes	-	-
Total do resultado abrangente do exercício	2.316	1.947

Demonstrações dos Fluxos de Caixa - Método Indireto - Exercícios Findos em 31 de Dezembro de 2014 e 2013 (Em milhares de reais)

	31/12/2014	31/12/2013
Fluxos de caixa das atividades operacionais		
Lucro antes do imposto de renda e contribuição social	2.577	2.211
Itens que não afetam caixa e equivalentes de caixa		
Variações monetárias e cambiais líquidas	1.684	1.628
Receita de aplicações financeiras	(89)	(45)
Descontos financeiros obtidos	(253)	(257)
Baixa de Ativos	-	80
	3.919	3.617
(Aumento) redução no ativo		
Concessionárias e permissionárias	(50)	(340)
Ativo financeiro da concessão	(1.252)	(2.439)
Impostos a recuperar	1	(24)
Estoques	(243)	-
Outros ativos	(8)	(43)
	(1.552)	(2.846)
Aumento (redução) no passivo		
Fornecedores	(3)	(1.101)
Provisões para contingências	-	10
Contribuições e impostos a recolher	(227)	(291)
Outros passivos	(47)	236
	(277)	(1.146)
Caixa líquido provenientes das atividades operacionais	2.090	(375)
Fluxos de caixa das atividades de investimentos		
Resgates em investimentos (aplicações financeiras)	13	7
Aplicações em investimentos (aplicações financeiras)	-	(769)
Caixa líquido proveniente das atividades de investimentos	13	(762)
Fluxos de caixa das atividades de financiamentos		
Integralização de capital	-	202
Dividendos pagos	(42)	-
Empréstimos tomados e arrendamento mercantil	104	1.975
Pagamento de financiamento	(2.138)	(1.365)
Caixa líquido proveniente das atividades de financiamentos	(2.076)	812
Aumento (redução) líquido no caixa e equivalentes de caixa	27	(325)
Demonstração do aumento líquido no caixa e equivalentes de caixa		
Saldo no início do exercício	413	738
Saldo no final do exercício	440	413
Aumento (redução) líquida no caixa e equivalentes de caixa	27	(325)
Informações adicionais		
Pagamento de contribuição social	72	46
Pagamento de imposto de renda	133	84

As notas explicativas são parte integrante das demonstrações contábeis

Notas Explicativas às Demonstrações Contábeis (Em milhares de reais)

1. Informações Gerais: A Empresa de Transmissão de Várzea Grande S.A. ("Companhia" ou "ETVG"), com sede na Avenida Miguel Sutil, nº 8.695, 3º andar, salas 30B2 e 30B3, Duque de Caxias, na Capital do Mato Grosso - MT, CEP: 78040-365, foi constituída em 20 de julho de 2010 com o propósito específico de exploração de linhas de transmissão de energia elétrica tendo como objetos sociais planejar, implantar, construir, operar e manter instalações de transmissão de energia elétrica e serviços correlatos. A Companhia é diretamente controlada pela Alupar Investimento S.A. ("Alupar").

Concessões de linhas de transmissão: Pelo Contrato de Concessão de Serviço Público de Transmissão de Energia Elétrica nº 018/2010 - ANEEL, de 12 de julho de 2010, foi outorgada à Companhia pela União, a concessão dos serviços de transmissão de energia elétrica, pelo prazo de 30 anos, que consiste na construção, operação e manutenção das instalações de transmissão compostas, segundo o contrato, pela Linha de Transmissão em 230 kV, circuito duplo, com extensão aproximada de 850 metros, compreendido entre o ponto de seccionamento da Linha de Transmissão em 230 kV Jauru - Coxipó; e pela Subestação Várzea Grande 230/138kV, localizada no Estado de Mato Grosso e término na Subestação Cuiabá, localizada no Estado de Mato Grosso. Também é responsável pelas entradas de linha, interligação de barras, barramentos, instalações vinculadas e demais instalações necessárias às funções de medição, supervisão, proteção, comando, controle, telecomunicação, administração e apoio. São ainda de responsabilidade da transmissora:

(i) Aquisição dos equipamentos necessários às modificações e substituições e adequações nas entradas de Linhas das subestações Jauru e Coxipó. Os equipamentos e instalações aqui descritos assim, como o trecho de linha de 850 metros, serão transferidos, sem ônus, para as Centrais Elétricas do Norte do Brasil S.A. - ELETRONORTE, concessionária das subestações, bem como, das citadas

linhas que serão seccionadas, conforme disposto na Resolução Normativa ANEEL nº 67/2004.

(ii) Transferência do reator de linha e equipamentos associados da SE Coxipó para a SE 230/138 kV Várzea Grande na EL para Jauru, bem como a implementação de infraestrutura necessária à instalação do reator de linha e equipamentos associados, a qual será transferida, sem ônus, para a Centrais Elétricas do Norte do Brasil S.A. - ELETRONORTE, concessionária da linha de transmissão, conforme disposto na Resolução Normativa ANEEL nº 67/2004. A prestação do serviço de transmissão se dá mediante o pagamento de Receita Anual Permitida - RAP desde a data da disponibilização das instalações para a operação comercial e será reajustado anualmente no mês de julho de cada ano, pelo IPCA, sendo que está previsto contratualmente revisões da RAP para o 5º, 10º e o 15º ano do período de concessão. Em 23 de dezembro de 2012, entrou em operação comercial as citadas linhas de transmissão e as respectivas subestações. A Receita Anual Permitida - RAP, conforme Resolução Homologatória nº 1.756 de 24 de junho de 2014 é de R\$ 3.849 para o ciclo de 2014/2015, excluído das despesas de PIS/COFINS (R\$ 3.619 para o ciclo de 2013/2014). O Contrato de Concessão estabelece que a extinção da concessão determinará a reversão ao poder concedente dos bens vinculados ao serviço, procedendo-se aos levantamentos e avaliações, bem como à determinação do montante da indenização devida à transmissora, observados os valores e as datas de sua incorporação ao sistema elétrico. Assim sendo, a Administração da Companhia entende que ao final do prazo de concessão os valores residuais dos bens vinculados ao serviço serão indenizados pelo poder concedente. A metodologia aplicada à valorização desses ativos encontra-se explicitada em nota explicativa específica. A Companhia opera exclusivamente no segmento de transmissão de energia elétrica.

2. Base de preparação e apresentação das demonstrações contábeis

* continuação

Notas Explicativas às Demonstrações Contábeis (Em milhares de reais)

Demonstrações Contábeis: A Administração da Companhia autorizou a conclusão da elaboração das demonstrações contábeis em 23 de fevereiro de 2015. **2.1 Declaração de conformidade:** As Demonstrações Contábeis da Companhia, para o exercício findos em 31 de dezembro de 2014, foram preparadas de acordo com as práticas contábeis adotadas no Brasil. As práticas contábeis adotadas no Brasil compreendem os Pronunciamentos, Interpretações e Orientações emitidos pelo Comitê de Pronunciamentos Contábeis (CPC), que foram aprovados pelo Conselho Federal de Contabilidade (CFC). A Companhia adotou os pronunciamentos, interpretações e orientações emitidos pelo CPC, que estavam em vigor em 31 de dezembro de 2014. **2.2 Base de mensuração:** As Demonstrações Contábeis foram preparadas utilizando o custo histórico como base de valor, exceto pela valorização de certos ativos e passivos como instrumentos financeiros, os quais são mensurados pelo valor justo. **2.3 Moeda funcional e de apresentação:** As demonstrações contábeis foram preparadas e estão apresentadas em milhares de reais (R\$), que é a moeda funcional da Companhia. A moeda funcional foi determinada em função do ambiente econômico primário de suas operações. Todos os saldos foram arredondados para o milhar mais próximo, exceto quando indicado de outra forma. **2.4 Uso de estimativas e julgamentos:** A preparação das demonstrações contábeis de acordo com as práticas contábeis adotadas no Brasil exige que a Administração faça julgamentos, estimativas e premissas que afetam a aplicação de políticas contábeis e os valores reportados de ativos, passivos,

receitas e despesas. Os resultados reais podem divergir dessas estimativas. Estimativas e premissas são revistas de uma maneira contínua. Revisões com relação as estimativas contábeis são reconhecidas no período em que as estimativas são revistas e em quaisquer períodos futuros afetados. Não há informações sobre julgamentos críticos referente às políticas contábeis adotadas que apresentem efeitos sobre os valores reconhecidos nas demonstrações contábeis. **3. Sumário das práticas contábeis:** As políticas contábeis descritas em detalhes abaixo têm sido aplicadas de maneira consistente a todos os períodos apresentados nessas demonstrações contábeis. **3.1 Retificação de erro:** Os valores correspondentes referentes ao exercício findo em 31 de dezembro de 2013, originalmente apresentados nas demonstrações contábeis daquele exercício, estão sendo reapresentadas em conformidade com o CPC 23 - Políticas Contábeis, Mudança de Estimativa (IAS 8) e Retificação de Erro e CPC 26(R1) - Apresentação das Demonstrações Contábeis (IAS 1), conforme demonstrado a seguir: Visando a melhoria da qualidade das informações apresentadas nas demonstrações contábeis e a melhor comparabilidade dos saldos, a Companhia efetuou os ajustes retroativos nos Balanços Patrimoniais do exercício findo em 31 de dezembro de 2013, para corrigir o cálculo do imposto de renda e contribuição social diferidos pela utilização de uma base de cálculo subavaliada. O sumário desses ajustes realizados é apresentado como segue: (a) Balanços Patrimoniais em 31 de dezembro de 2013 e em 1º de janeiro de 2013:

	31/12/2013			01/01/2013		
	Originalmente emitido	Ajustes	Reapresentado	Originalmente emitido	Ajustes	Reapresentado
Ativo						
Circulante	4.542	-	4.542	4.404	-	4.404
Não circulante	26.870	-	26.870	23.760	-	23.760
Ativo total	31.412	-	31.412	28.164	-	28.164
Passivo						
Circulante	1.273	-	1.273	1.459	-	1.459
Não circulante	17.017	832	17.849	15.672	799	16.471
Empréstimos e financiamentos líquidos dos custos a amortizar	16.844	-	16.844	15.551	-	15.551
Imposto de renda e contribuição social diferidos	83	832	915	41	799	840
Provisões para contingências	90	-	90	80	-	80
Patrimônio Líquido	13.122	(832)	12.290	11.033	(799)	10.234
Capital social	9.399	-	9.399	9.197	-	9.197
Reservas de lucros	3.723	(832)	2.891	1.836	(799)	1.037
Passivo e Patrimônio Líquido	31.412	-	31.412	28.164	-	28.164

(b) Demonstração do resultado em 31 de dezembro de 2013:

	31/12/2013	
	Originalmente emitido	Reapresentado
Receita operacional líquida	5.741	5.741
Custos operacionais	(1.798)	(1.798)
Lucro bruto	3.943	3.943
Despesas operacionais	(398)	(398)
Lucro antes do resultado financeiro	3.545	3.545
Despesas financeiras	(1.636)	(1.636)
Receitas financeiras	302	302
	(1.334)	(1.334)
Lucro antes do imposto de renda e da contribuição social	2.211	2.211
Imposto de renda e contribuição social correntes	(189)	(189)
Imposto de renda e contribuição social diferidos	(42)	(33)
	(231)	(264)
Lucro líquido do exercício	1.980	1.947
Lucro líquido por ação básico e diluído - R\$	0,24641	0,20715
Quantidade de ações do capital - lotes de mil	9.399	9.399

Adicionalmente as notas nºs 11 e 16 foram também ajustadas, refletindo de forma correta o cálculo do Imposto de Renda e Contribuição Social diferidos. **3.2 Ativos financeiros - reconhecimento inicial e mensuração subsequente:** Ativos financeiros são reconhecidos inicialmente ao valor justo, acrescidos, no caso de investimentos não designados a valor justo por meio do resultado, dos custos de transação que sejam diretamente atribuíveis à aquisição do ativo financeiro. **3.2.1 Caixa e equivalentes de caixa:** Caixa e equivalentes de caixa incluem dinheiro em caixa, depósitos bancários e aplicações financeiras, e são classificados como ativos financeiros a valor justo por meio do resultado, sendo apresentados no balanço patrimonial a valor justo, com os correspondentes ganhos ou perdas reconhecidos na demonstração do resultado. **3.2.2 Títulos e valores mobiliários:** Os títulos e valores mobiliários são classificados como disponíveis para venda, em função de não terem sido constituídos com o objetivo de serem negociados no curto prazo, não terem a característica de derivativos, com pagamentos fixos ou determináveis, e também pelo fato da administração da Companhia não ter a intenção de mantê-los até o vencimento. **3.2.3 Contas a receber concessionárias e permissionárias:** A Companhia classifica os saldos de concessionárias e permissionárias como instrumentos financeiros "recebíveis". Recebíveis são representados por instrumentos financeiros não derivativos com recebimentos fixos, e que não estão cotados em um mercado ativo. Os recebíveis são reconhecidos inicialmente pelo seu valor justo e são ajustados posteriormente pelas amortizações do principal, por ajuste para redução ao seu provável valor de recuperação ou por créditos de liquidação duvidosa. **3.2.4 Provisão para créditos de liquidação duvidosa:** A provisão para créditos de liquidação duvidosa, quando aplicável, está constituída com base na estimativa das prováveis perdas que possam ocorrer na cobrança dos créditos. O critério utilizado pela administração da Companhia é o de se efetuar análise individual sobre as contas julgadas de difícil recebimento. Em 31 de dezembro de 2014 a administração avaliou não ser necessária a constituição de provisão para créditos de liquidação duvidosa. **3.2.5 Ativo financeiro**

de concessão: De acordo com a ICPC 01 (R1), as infraestruturas enquadradas nas concessões não são reconhecidas pelo operador como ativos fixos tangíveis ou como uma locação financeira, uma vez que se considera que o operador não controla os ativos, passando a serem reconhecidas de acordo com o tipo de compromisso de remuneração do operador assumido pelo concedente no âmbito do contrato. O modelo do ativo financeiro é aplicável quando o operador tem o direito incondicional de receber determinadas quantias monetárias independentemente do nível de utilização das infraestruturas abrangidas pela concessão e resulta no registro de um ativo financeiro, o qual é registrado ao valor justo. **3.2.6 Baixa de Ativo financeiro de concessão:** A Companhia e suas controladas baixam seus ativos financeiros quando expiram os direitos contratuais sobre o fluxo de caixa desse ativo financeiro, ou quando substancialmente todos os riscos e benefícios desse ativo financeiro são transferidos à outra entidade. Caso a Companhia e suas controladas mantenham substancialmente todos os riscos e benefícios de um ativo financeiro transferido, esse ativo financeiro é mantido nas demonstrações contábeis e um passivo é reconhecido por eventuais montantes recebidos na transação. **3.2.7 Provisão para redução ao provável valor de recuperação de ativos financeiros:** Ativos financeiros são avaliados a cada data de balanço para identificação de eventual indicação de redução no seu valor de recuperação dos ativos (impairment). Os ativos são considerados irrecuperáveis quando existem evidências de que um ou mais eventos tenham ocorrido após o seu reconhecimento inicial e que tenham impactado o seu fluxo estimado de caixa futuro. **3.2.8 Instrumentos financeiros derivativos:** Ativos financeiros são avaliados a cada data de balanço para identificação de eventual indicação de redução no seu valor de recuperação dos ativos (impairment). **3.3 Provisões e passivos circulantes e não circulantes:** Uma provisão é reconhecida no balanço patrimonial quando a Companhia possui uma obrigação presente (legal ou construtiva) como resultado de um evento passado, e é provável que um recurso econômico seja requerido para saldar a obrigação. As provisões são registradas tendo como base as melhores estimativas do risco envolvido. Os passivos circulantes e não circulantes são demonstrados pelos valores conhecidos ou calculáveis acrescidos, quando aplicável dos correspondentes encargos, variações monetárias incorridas até a data do balanço patrimonial. **3.4 Estoques:** Os materiais e equipamentos em estoque são classificados no ativo circulante (almoxarifados de manutenção) e são demonstrados ao custo médio de aquisição. **3.5 Passivos financeiros - reconhecimento inicial e mensuração subsequente:** Os passivos financeiros da Companhia são reconhecidos inicialmente pelo seu valor justo por meio do resultado e, no caso de empréstimos e financiamentos, são acrescidos do custo da transação diretamente relacionado. A Companhia não apresentou nenhum passivo financeiro a valor justo por meio do resultado. Fornecedores, empréstimos e financiamentos são classificados como empréstimos e recebíveis. **3.6 Instrumentos financeiros - apresentação líquida:** Ativos e passivos financeiros são apresentados líquidos no balanço patrimonial se, e somente se, houver um direito legal corrente e executável de compensar os montantes reconhecidos e se houver a intenção de compensação, ou de realizar o ativo e liquidar o passivo simultaneamente. **3.7 Tributação:** **3.7.1 Imposto sobre a receita:** As receitas de transmissão estão sujeitas ao Programa de Integração Social (PIS), a 0,65% e Contribuição para Financiamento da Seguridade Social (COFINS), a 3,00%. Esses tributos são deduzidos das receitas de transmissão, as quais estão apresentadas na demonstração de resultado pelo seu valor líquido.

3.7.2 Imposto de renda e contribuição social - correntes: A Companhia está sob o regime de apuração pelo lucro presumido. **3.7.3 Imposto de renda e contribuição social - diferidos:** Impostos diferidos passivos são reconhecidos para todas as diferenças tributárias temporárias e são mensurados à taxa de imposto que é esperada de ser aplicável no ano em que o ativo será realizado ou o passivo liquidado, com base nas taxas de imposto (e lei tributária) que foram promulgadas na data do balanço.

3.8 Taxas regulamentares: **3.8.1 Reserva Global de Reversão:** Encargo do setor elétrico pago mensalmente pelas empresas concessionárias de energia elétrica, com finalidade de prover recursos para a reversão, expansão e melhoria dos serviços públicos de energia elétrica. Seu valor anual equivale a 2,5% da Receita Anual Permitida - RAP. **3.8.2 Programas de pesquisa e desenvolvimento (P&D), fundo nacional de desenvolvimento científico e tecnológico (FNDCT) e empresa de pesquisa energética (EPE):** São programas de reinvestimento exigidos pela ANEEL para as empresas de energia elétrica, que estão obrigadas a destinar 1% de sua receita operacional líquida para esses programas. A Companhia possui registrado no passivo circulante a rubrica Provisão para pesquisa e desenvolvimento, na qual está registrado o valor destinado da receita, conforme período previsto para a realização dos investimentos. **3.8.3 Taxa de Fiscalização do Serviço Público de Energia Elétrica (TFSEE):** Os valores da taxa de fiscalização incidentes sobre a transmissão de energia elétrica é equivalente a 0,4% da RAP. **3.9 Ajuste a valor presente de ativos e passivos:** Os ativos e passivos monetários de longo prazo e os de curto prazo, quando o efeito é considerado relevante em relação às demonstrações financeiras tomadas em conjunto, são ajustados pelo seu valor presente. Nas datas das demonstrações contábeis a Companhia não possui ajustes a valor presente de montantes significativos. **3.10 Dividendos:** Os dividendos propostos a serem pagos é fundamentado em obrigações estatutárias são registrados no passivo circulante. O estatuto social da Companhia estabelece que, conforme previsto em lei, no mínimo 25% do lucro anual seja distribuído a título de dividendos. Adicionalmente compete ao Conselho de Administração deliberar sobre o pagamento de dividendos intermediários e/ou juros sobre capital próprio. **3.11 Reconhecimento da receita de transmissão de energia elétrica:** A receita de transmissão inclui somente os ingressos brutos de benefícios econômicos recebidos e a receber pela Companhia realizada via Receita Anual Permitida (RAP) estabelecida no início da concessão pelo prazo total da concessão sendo revista e homologada periodicamente pelo poder concedente. A Companhia identificou as seguintes atividades operacionais que são remuneradas pela RAP: **3.11.1 Receita de desenvolvimento de infraestrutura:** A Companhia é abrangida pelo escopo do ICPC 01 (IFRIC 12), registra o desenvolvimento de infraestrutura ou melhoria da infraestrutura da concessão de acordo com o CPC 17 (IAS 11) e CPC 30 (IAS 18). Quando a concessionária presta serviços de desenvolvimento de infraestrutura, a receita é reconhecida pelo valor justo e os respectivos custos transformados em despesas relativas ao serviço prestado. Na contabilização dessas receitas a Administração da Companhia e de suas controladas avaliam questões relacionadas à responsabilidade primária pela prestação dos serviços, mesmo nos casos em que haja a terceirização dos serviços, custos de gerenciamento e/ou acompanhamento da obra, levando em consideração que os projetos embutem margem suficiente para cobrir os custos em questão, além de determinadas despesas do período. Conseqüentemente, a Companhia não identificou nenhuma margem de lucro neste tipo de atividade. **3.11.2 Receita de remuneração dos ativos da concessão:** Corresponde à remuneração do investimento no desenvolvimento de infraestrutura e é calculada com base na aplicação da taxa de juros efetiva, que desconta exatamente os pagamentos ou recebimentos de caixa futuros estimados durante o prazo de vigência do instrumento sobre o valor do investimento. **3.11.3 Receita de operação e manutenção:** Quando a concessionária presta serviços de operação e manutenção, é reconhecida a receita pelo valor justo e os respectivos custos, conforme estágio de conclusão do contrato. **3.11.4 Receita de juros:** A receita de juros decorrente de aplicações financeiras é calculada com base na aplicação da taxa de juros efetiva, pelo prazo decorrido, sobre o valor do principal investido. **3.12 Lucro por ação:** A Companhia efetua os cálculos do lucro por ações utilizando o número médio ponderado de ações ordinárias totais em circulação, durante o período correspondente ao resultado conforme pronunciamento técnico CPC 41 (IAS 33). **4. Pronunciamentos técnicos revisados pelo CPC:** 4.1 Novas normas, alterações e interpretações de normas: A Companhia adotou todos os pronunciamentos, interpretações e orientações emitidos pelo CPC e pelo IASB, bem como as normas emitidas pelo órgão regulador, com aplicação obrigatória para os exercícios iniciados a partir de 01 de janeiro de 2014. Dentre estes, as normas que foram adotadas pela primeira vez não causaram impacto nas demonstrações contábeis da Companhia. A Companhia não adotou antecipadamente nenhuma norma ou pronunciamento cuja adoção não fosse obrigatória nesse exercício. As seguintes IFRS novas e revisadas foram emitidas durante o exercício de 2014 cujas datas de adoção inicial ainda não se efetivaram: IFRS 9, IFRS 15, e modificações às IFRS 11/CPC 19 (R2), IAS 16/CPC 27, IAS 38/CPC 04 (R1) e IAS 41/CPC 29.

Caixa e equivalente de caixa:	31/12/2014		31/12/2013	
	Numerário disponível			
	440		413	
	440		413	

6. Títulos e valores mobiliários: Em 31 de dezembro de 2014, a Companhia constituiu garantias no montante de R\$ 883 (R\$ 807 em 2013) conforme definido nos contratos de empréstimo com o Banco do Brasil - FCO. Estas garantias consistem na obrigação de manter aplicações financeiras correspondentes, em média, a três prestações dos empréstimos e são remuneradas em média a 107,22% e 103,97% do CDI, respectivamente em 31 de dezembro de 2014 e de 2013.

7. Concessionárias e permissionárias:

Encargos de uso da transmissão fatura-	Saldos vencidos	Até de 31 de 61 há mais			
		30 dias	60 dias	360 dias	361 dias
2014	412	1	5	1	420
2013	366	1	3	2	18

continua

* continuação

Notas Explicativas às Demonstrações Contábeis (Em milhares de reais)

A Companhia não constituiu provisão para créditos de liquidação duvidosa em 2014, em decorrência da não apresentação de histórico de perdas em contas a receber, uma vez que são garantidas por meio do Operador Nacional do Sistema (ONS).

8. Impostos a recuperar:	31/12/2014	31/12/2013
Circulante		
Imposto de Renda Retido na Fonte - IRRF	35	36
Programa de Integração Social - PIS	11	11
Imposto sobre à Circulação de Mercadorias e Serviços - ICMS	4	4
Retenções - Lei 10.833 PIS, COFINS e CSLL	7	7
	<u>57</u>	<u>58</u>

9. Ativo financeiro de concessão:	31/12/2014	31/12/2013
Movimentação do ativo financeiro de concessão:		
Saldo em 31 de dezembro de 2012	27.261	
Receita de transmissão de energia (nota 14)	725	
Remuneração do ativo de concessão (nota 14)	3.859	
Receita de desenvolvimento de infraestrutura (nota 14)	1.409	
Recuperação do ativo financeiro (baixa)	(3.554)	
Saldo em 31 de dezembro de 2013	29.700	
Receita de transmissão de energia (nota 14)	946	
Remuneração do ativo de concessão (nota 14)	4.249	
Receita de desenvolvimento de infraestrutura (nota 14)	10	
Recuperação do ativo financeiro (baixa)	(3.953)	
Saldo em 31 de dezembro de 2014	30.952	
Circulante	4.085	
Não circulante	26.867	
	<u>30.952</u>	

A infraestrutura construída da atividade de transmissão que estava originalmente representada pelo ativo imobilizado da Controladora e de suas Controladas é, ou será, recuperada através de dois fluxos de caixa, a saber: (a) Parte através da Receita Anual Permitida - RAP recebida durante o prazo definido pelo contrato de concessão; (b) Parte como indenização dos bens reversíveis no final do prazo da concessão.

12. Empréstimos e financiamentos: (a) O saldo de empréstimos, financiamentos e encargos de dívidas é composto da seguinte forma:

Instituições financeiras/credores	Vencimento	(% a.a.)	Encargos	Custo a amortizar	Circulante		Não circulante			
					31/12/2014	31/12/2013	Principal	Custo a amortizar		
Banco do Brasil - FCO	01/12/2026	10,0% a.a.	1.561	(6)	1.555	820	15.553	(52)	15.501	16.844
			<u>1.561</u>	<u>(6)</u>	<u>1.555</u>	<u>820</u>	<u>15.553</u>	<u>(52)</u>	<u>15.501</u>	<u>16.844</u>

Empréstimo junto ao Banco do Brasil S.A. - FCO, firmado em 23 de dezembro de 2011, no montante de R\$ 17.835. O pagamento deste empréstimo será feito em 150 prestações mensais e sucessivas, acrescidas de encargos, vencendo a primeira em 01 de julho de 2014 e a última em 01 de dezembro de 2026. Este empréstimo está sujeito à incidência de juros de 10% ao ano, com bônus de adimplência de 15%, desde que as prestações da dívida sejam pagas integralmente até a data do respectivo vencimento. O contrato com o Banco do Brasil - FCO não exige manter índices financeiros.

(b) Em 31 de dezembro de 2014, as parcelas relativas aos empréstimos e financiamentos, atualmente classificadas no passivo não circulante têm os seguintes vencimentos:

	2016	2017	2018	2019	2020	Após 2020	Total
Banco do Brasil - FCO	1.407	1.407	1.407	1.407	1.407	8.518	15.553
Banco do Brasil - FCO - Custos de captação	(6)	(6)	(6)	(6)	(6)	(22)	(52)
	<u>1.401</u>	<u>1.401</u>	<u>1.401</u>	<u>1.401</u>	<u>1.401</u>	<u>8.496</u>	<u>15.501</u>

Todos os recursos obtidos com os empréstimos e financiamentos foram destinados à finalidade contratualmente prevista, ou seja, foram utilizados na implantação do empreendimento. **13. Patrimônio líquido:** **13.1 Capital social:** Em 31 de dezembro de 2014 e 2013, o capital social da Companhia é no valor total de R\$ 9.399, representado por 9.398.795 ações ordinárias nominativas, sem valor nominal. **13.2 Composição acionária:**

Acionistas	31/12/2014		31/12/2013	
	Ordinárias	Quantidade	Ordinárias	%
Alupar Investimentos S.A.	9.398.794	100	9.398.794	100
Outros	1	—	1	—
Total das ações	9.398.795	100	9.398.795	100

13.3 Reserva Legal e destinação do resultado: A reserva legal é calculada com base em 5% do lucro líquido conforme previsto na legislação em vigor, limitada a 20% do capital social ou 30% do capital social somado ao valor total das reservas.

Destinação do resultado	31/12/2014	31/12/2013
Lucro líquido do exercício	2.316	1.947
Constituição de reserva legal (5%)	(115)	(99)
Subtotal	2.201	1.848
Dividendos propostos	(125)	(93)
Reserva de lucros	(2.076)	(1.755)
Saldo de lucros acumulados	—	—

14. Receita operacional líquida	31/12/2014	31/12/2013
Receita operacional bruta		
Receita de transmissão de energia	946	725
Remuneração do ativo de concessão	4.249	3.859
Receita de infraestrutura	10	1.409
Total - Receita operacional bruta	5.205	5.993
Tributos sobre a receita operacional bruta		
Programa de Integração Social - PIS	(26)	(23)
Contribuição para o Financiamento da Seguridade Social - COFINS	(119)	(107)
	(145)	(130)

Encargos regulamentares da concessão	31/12/2014	31/12/2013
Quota para reserva global de reversão - RGR	(101)	(89)
Pesquisa e desenvolvimento - P&D	(15)	(13)
Fundo nacional de desenvolvimento científico e tecnológico - FNDCT	(15)	(13)
Ministério de Minas e Energia - MME	(7)	(7)
	(138)	(122)
Receita Operacional líquida	4.922	5.741

10. Tributos e contribuições sociais a recolher:	31/12/2014	31/12/2013
Circulante		
Imposto sobre Renda de Pessoa Jurídica - IRPJ	28	36
Contribuição Social sobre o Lucro Líquido - CSLL	18	18
Programa de Integração Social - PIS	2	2
Contribuição para o Financiamento da Seguridade Social - COFINS	9	8
Imposto Sobre Serviços de Qualquer Natureza - ISS	8	7
Instituto Nacional do Seguro Social - INSS	3	1
Outros	2	3
	<u>70</u>	<u>75</u>

11. Imposto de renda e contribuição social diferidos:	31/12/2014		31/12/2013	
	IR diferido	CS diferida	IR diferido	CS diferida
Receita societária (ICPC 01)	5.205	5.205	5.993	5.993
(-) RAP da concessão (projeção homologada pela ANEEL)	(3.954)	(3.954)	(3.554)	(3.554)
Base de cálculo para constituição - IR e CS diferidos	1.251	1.251	2.439	2.439
Alíquota de presunção de lucro	8%	12%	8%	12%
Base de cálculo	100	150	195	293
Alíquota	25%	9%	25%	9%
IR e CS diferidos (Resultado)	25	14	49	26
Saldo anterior IR/CS diferido (Passivo)	915		840	
Saldo atual IR/CS diferido (Passivo)	954		915	

O imposto de renda e a contribuição social diferidos passivos decorrem substancialmente do reconhecimento dos efeitos da adoção do ICPC 01 (IFRIC 12) e OCP 05 - contratos de concessão, e foram mensurados pelas alíquotas aplicáveis nos períodos nos quais se espera que o passivo seja liquidado, com base nas alíquotas previstas na legislação tributária vigente no final de cada exercício, considerando, inclusive, o final do período de fruição do benefício fiscal.

15. Receitas e despesas financeiras	31/12/2014		31/12/2013	
	Receitas	Despesas	Receitas	Despesas
Receitas Financeiras				
Receita de aplicações financeiras	112		45	
Descontos obtidos	253		257	
Total	365		302	
Despesas Financeiras				
Encargos sobre empréstimos e financiamentos		(1.678)		(1.628)
Despesas bancárias		(1)		(2)
Atualização monetária		(7)		—
Juros e multas		(69)		(6)
Total		(1.755)		(1.636)
Total Líquido		(1.390)		(1.334)

16. Imposto de renda e contribuição social:	31/12/2014		31/12/2013	
	Imposto de renda	Contribuição social	Imposto de renda	Contribuição social
Receita de aplicações financeiras	112		45	
Descontos obtidos	253		257	
Total	365		302	
Encargos sobre empréstimos e financiamentos		(1.678)		(1.628)
Despesas bancárias		(1)		(2)
Atualização monetária		(7)		—
Juros e multas		(69)		(6)
Total		(1.755)		(1.636)
Total Líquido		(1.390)		(1.334)

O regime de imposto de renda e contribuição social com base no lucro presumido, conforme demonstrado abaixo:

	31/12/2014		31/12/2013	
	Imposto de renda	Contribuição social	Imposto de renda	Contribuição social
a) Tributos correntes:				
Receita de transmissão	3.954	3.954	3.554	3.554
Alíquota de presunção de lucro	8%	12%	8%	12%
Receita de transmissão ajustado	316	474	284	426
Receita financeira	365	365	302	302
	681	839	586	728
Alíquota	15%	9%	15%	9%
Alíquota Adicional IRPJ (Exceder R\$ 240/ano)	10%	—	10%	—
Total dos tributos correntes	(146)	(76)	(123)	(66)
b) Tributos diferidos:				
ICPC 01 - imposto diferido (vide nota nº 11)	(25)	(14)	(49)	(26)
c) Alíquota efetiva:				
Resultado antes dos tributos	2.577	2.577	2.211	2.211
Despesa com tributos	171	90	172	92
Alíquota efetiva	6,6%	3,5%	7,8%	4,2%

A Medida Provisória 449/2008, de 3 de dezembro de 2008 convertida na Lei 11.941/09, instituiu o RTT - Regime Tributário de Transição, que tem como objetivo neutralizar os impactos dos novos métodos e critérios contábeis introduzidos pela Lei 11.638/07, na apuração das bases de cálculos de tributos federais. • Foram excluídos na apuração das bases de cálculos dos tributos federais da companhia, conforme determinado no RTT, os ajustes contábeis decorrentes da aplicação dos CPC's. • Em 13 de maio de 2014, foi publicada a Lei 12.973, conversão da MP 627/2013 que: (i) altera a legislação tributária federal relativa ao imposto sobre a Renda das Pessoas Jurídicas - IRPJ, à Contribuição Social sobre o Lucro Líquido - CSLL, à Contribuição para o PIS/Pasep e à Contribuição para o Financiamento da Seguridade Social - Cofins, (ii) extingue o Regime Tributário de Transição - RTT, e (iii) dispõe sobre a tributação da pessoa jurídica domiciliada no Brasil, com relação ao acréscimo patrimonial decorrente de participação em lucros auferidos no exterior por controladas e coligadas. • A Companhia optou por não adotar antecipadamente os efeitos da Lei 12.973, o exercício dessa faculdade será formalizado através da entrega da DCTF informando os fatos geradores referentes a dezembro de 2014. A partir de 1º de janeiro de 2015 essas disposições passarão a ser obrigatórias. Baseada no princípio da neutralidade, a Companhia não prevê nenhuma alteração em suas estimativas em decorrência da adoção da Lei 12.973. **17. Partes relacionadas: Garantias** - A Alupar Investimento S.A. é prestadora de aval e penhor de ações na Nota de Crédito nº 40/00039-7 do Banco do Brasil S.A. - FCO, conforme divulgado na Nota Explicativa nº 11. **Transações com partes relacionadas:** Em 31 de dezembro de 2014 e 2013, não haviam saldos em aberto com partes relacionadas. **Remuneração da alta administração:** Nos exercícios findos em 31 de dezembro de 2014 e 2013, a remuneração da alta administração foi de R\$ 67 e R\$ 66, respectivamente, compostos por pró-labore, encargos, benefícios e gratificação. **18. Instrumentos financeiros: 18.1 - Considerações gerais:** A Companhia mantém operações com instrumentos financeiros, cujos limites de exposição aos riscos de crédito são aprovados e revisados periodicamente pela Administração. Os valores contábeis dos instrumentos financeiros, ativos e passivos, quando comparados com os valores que poderiam ser obtidos na sua negociação em um mercado ativo ou, na ausência deste, com valor presente líquido ajustado com base na taxa vigente de juros no mercado, aproximam-se substancialmente de seus correspondentes valores de mercado. **18.2 - Valor justo e classificação dos instrumentos financeiros:** As metodologias utilizadas pela Companhia para a divulgação do valor justo foram as seguintes: • Caixa e equivalentes de caixa, concessionárias e permissionárias, títulos e valores mobiliários, ativo financeiro da concessão e fornecedores se aproximam do seu respectivo valor contábil. • Empréstimos financeiros e encargos de dívidas (líquidos dos custos a amortizar): (i) Banco do Brasil - FCO: Como os valores a pagar são reajustados pela TJLP (taxa de juros de referência do Governo Federal), o valor justo dessa dívida é o próprio valor contábil, uma vez que estão refletidas as taxas de mercado para este instrumento financeiro; **18.3 - Hierarquia do valor justo:** Mensuração do valor justo: a Companhia classifica e divulga os instrumentos financeiros da seguinte forma: • **Nível I** - preços cotados nos mercados ativos para ativos e passivos idênticos; • **Nível II** - outras técnicas para as quais todos os dados que tenham efeito significativo sobre o valor justo registrado sejam observáveis, direta ou indiretamente, e • **Nível III** - técnicas que usam dados que tenham efeito significativo no valor justo registrado que não sejam baseados em dados observáveis no mercado. Não houve reclassificação de categoria de instrumentos financeiros no exercício findo em 31 de dezembro de 2014, não houve transferência entre avaliações de valor justo nível I e nível II, e nem transferência entre avaliações de valor justo nível III e nível II. Em 31 de dezembro de 2014 e 2013 a Companhia classificou como nível I os saldos de caixa e equivalentes de caixa e os títulos e valores mobiliários e como nível II o ativo financeiro. **18.4. Riscos resultantes de instrumentos financeiros: 18.4.1 Risco de crédito: a. Contas a receber de concessionárias e permissionárias:** A Companhia por força dos contratos mantidos junto ao Operador Nacional do Sistema Elétrico - ONS, concessionárias outros agentes, está sujeita a regulação da prestação de seus serviços vinculados a rede básica. **18.4.2 Risco de liquidez:** A Companhia adota como política de gerenciamento de risco: (i) manter um nível mínimo de caixa como forma de assegurar a disponibilidade de recursos financeiros e minimizar riscos de liquidez; **18.4.3 - Operações com instrumentos financeiros derivativos:** Para o exercício findo em 31 de dezembro de 2014 e 2013, a Companhia não possuía quaisquer operações com instrumentos financeiros derivativos. **18.4.4 - Risco de taxas de juros:** A atualização dos contratos de financiamento está vinculada à variação do TJLP. **18.4.5 - Risco de preço:** As receitas da Companhia são reajustadas anualmente conforme as cláusulas previstas no contrato de concessão, pelo IPCA, sendo sujeitas a revisão tarifária que ocorre a cada 5 anos, limitada a 3 revisões, as quais consistem unicamente no ajuste do custo da dívida, caso seja aplicável, onde o regulador toma por base o custo da TJLP. A administração da Companhia não considera relevante sua exposição aos riscos acima e, portanto, não apresenta o quadro demonstrativo da análise de sensibilidade. **19. Provisão para contingências:** Na data-base de 31 de dezembro de 2014, a Companhia possui um processo classificado como "provável" de perda, no montante de R\$ 90, relacionado a reclamações trabalhistas em que há pleito de vínculo empregatício, horas extras, seguro desemprego e verbas rescisórias. **20. Benefícios a empregados:** A Companhia oferece aos seus empregados benefícios que englobam basicamente: seguro de vida, assistência médica e odontológica, previdência privada, vale-transporte e vales-refeições.

Relatório dos Auditores Independentes sobre as Demonstrações Contábeis

Aos Acionistas e Diretores da

Empresa de Transmissão de Várzea Grande S.A. - ETVG.

Mato Grosso - MT.

Examinamos as demonstrações contábeis da Empresa de Transmissão de Várzea Grande S.A. - ETVG ("Companhia"), que compreendem o balanço patrimonial em 31 de dezembro de 2014 e as respectivas demonstrações do resultado e do resultado abrangente, das mutações do patrimônio líquido e dos fluxos de caixa para o exercício findo naquela data, assim como o resumo das principais práticas contábeis e demais notas explicativas.

Responsabilidade da administração sobre as demonstrações contábeis: A Administração da Companhia é responsável pela elaboração e adequada apresentação dessas demonstrações contábeis de acordo com as práticas contábeis adotadas no Brasil, assim como pelos controles internos que ela determinou como necessários para permitir a elaboração de demonstrações contábeis livres de distorção relevante, independentemente se causada por fraude ou erro. **Responsabilidade dos auditores independentes:** Nossa responsabilidade é a de expressar uma opinião sobre essas demonstrações contábeis com base em nossa auditoria, conduzida de acordo com as normas brasileiras e internacionais de auditoria. Essas normas requerem o cumprimento de exigências éticas pelos auditores e que a auditoria seja planejada e executada com o objetivo de obter segurança razoável de que as demonstrações contábeis estão livres de distorção relevante. Uma auditoria envolve a execução de procedimentos selecionados para obtenção de evidência a

respeito dos valores e divulgações apresentados nas demonstrações contábeis. Os procedimentos selecionados dependem do julgamento do auditor, incluindo a avaliação dos riscos de distorção relevante nas demonstrações contábeis, independentemente se causada por fraude ou erro. Nessa avaliação de riscos, o auditor considera os controles internos relevantes para a elaboração e adequada apresentação das demonstrações contábeis da Companhia para planejar os procedimentos de auditoria que são apropriados nas circunstâncias, mas não para fins de expressar uma opinião sobre a eficácia desses controles internos da Companhia. Uma auditoria inclui, também, a avaliação da adequação das práticas contábeis utilizadas e a razoabilidade das estimativas contábeis feitas pela administração, bem como a avaliação da apresentação das demonstrações contábeis tomadas em conjunto. Acreditamos que a evidência de auditoria obtida é suficiente e apropriada para fundamentar nossa opinião. **Opinião:** Em nossa opinião, as demonstrações contábeis acima referidas apresentam adequadamente, em todos os aspectos relevantes, a posição patrimonial e financeira da Empresa de Transmissão de Várzea Grande S.A. - ETVG em 31 de dezembro de 2014, o desempenho de suas operações e os seus fluxos de caixa para o exercício findo naquela data, de acordo com as práticas contábeis adotadas no Brasil. **Outros assuntos: Demonstrações contábeis de exercícios anteriores examinadas por outro auditor independente:** O exame das demonstrações contábeis referentes ao exercício findo em 31 de dezembro de 2013, preparadas

originalmente antes dos ajustes decorrentes da retificação de erro para correção do cálculo do imposto de renda e contribuição social diferidos descritos na nota 3.1, foi conduzido sob a responsabilidade de outros auditores independentes, que emitiram relatório de auditoria sem modificação, com data de 17 de fevereiro de 2014. Como parte de nossos exames das demonstrações contábeis do exercício findo em 31 de dezembro de 2014, examinamos também os ajustes descritos na Nota Explicativa 3.1 que foram efetuados para alterar as informações correspondentes de 31 de dezembro de 2013 e os saldos iniciais de 1º de janeiro de 2013 do balanço patrimonial (que foram derivados das demonstrações contábeis de 31 de dezembro de 2012). Em nossa opinião, tais ajustes são apropriados e foram corretamente efetuados. Não fomos contratados para auditar, revisar ou aplicar quaisquer outros procedimentos sobre as demonstrações contábeis da Companhia referentes ao exercício de 2013 ou sobre os saldos iniciais de 1º de janeiro de 2013 e, portanto, não expressamos opinião ou qualquer forma de assecuração sobre eles tomados em conjunto. Nossa opinião não contém modificação relacionada a esse assunto.

São Paulo, 23 de fevereiro de 2015



KPMG Auditores Independentes José Luiz Ribeiro de Carvalho
CRC 2SP014428/O-6 Contador CRC 1SP141128/O-2

FAZENDA RIO BRAVO I AGROPECUÁRIA S/A
CNPJ 16.703.351/0001-07

Quadro I - Balanço Patrimonial em Valores Expressos em Reais

ATIVO	2014	2013
CIRCULANTE	15.599.993	10.703.466
Disponível	65.184	228.051
Caixa / Bancos	65.184	228.051
Créditos	15.534.809	10.475.415
Clientes	115.006	354.839
Outros Créditos	803.690	524.040
Impostos a Recuperar	1.031.459	199
Estoque	13.584.653	9.596.338
NÃO CIRCULANTE	7.666.969	12.660.124
Investimento	7.666.969	4.549.686
Outros Créditos	7.666.969	4.549.686
IMOBILIZADO	9.402.925	8.110.438
Imobilizado Líquido	9.402.925	8.110.438
TOTAL DO ATIVO	32.669.887	23.363.590

Quadro II - Balanço Patrimonial em Valores Expressos em Reais

PASSIVO	2014	2013
CIRCULANTE	681.934	1.097.289
Fornecedores	463.890	1.018.307
Obrigações com Pessoal	201.384	55.594
Obrigações Tributárias	179	23.388
Outras Contas a Pagar	16.481	-
NÃO CIRCULANTE	21.184.781	10.928.307
Exigível a Longo Prazo	21.184.781	10.928.307
Controladas e Coligadas	20.312.176	10.928.307
Outras Contas a Pagar	872.605	-
PATRIMÔNIO LÍQUIDO	10.803.172	11.337.994
Capital Social	100.000	100.000
Adiantamento p/ Aumento Capital	12.098.975	12.098.975
Prejuízos Acumulados	(1.395.803)	(860.980)
TOTAL DO PASSIVO	32.669.887	23.363.590

Quadro III - DEMONSTRAÇÃO DOS RESULTADOS DOS EXERCÍCIOS FINDOS EM 31 DE DEZEMBRO

Valores em Reais

	2014	2013
RECEITA		
Vendas	8.771.816	6.492.855
Impostos/Deduções da Receita	(739.330)	(692)
RECEITA LÍQUIDA DE SERVIÇOS	8.032.486	6.492.163
Custo	(8.918.886)	(5.130.121)
Resultado Bruto	(886.400)	1.362.042
DESPESAS E RECEITAS		
Despesas Administrativas	(1.628.150)	(596.880)
Despesas Operacionais	(1.488.694)	(1.532.751)
Despesas Financeiras	(95.123)	(109.104)
Receitas Financeiras	73.690	6.766
Outras Receitas e Despesas Operacionais	3.489.854	8.947
PREJUÍZO ANTES DA C.S.L.L E DO I. RENDA	(534.823)	(860.980)
PREJUÍZO LÍQUIDO DO EXERCÍCIO	(534.823)	(860.980)

Quadro IV - DEMONSTRAÇÃO DE FLUXO DE CAIXA - FLUXO DAS OPERAÇÕES DOS EXERCÍCIOS FINDOS EM 31 DE DEZEMBRO

	2014	2013
Fluxo De Caixa Atividades Operacionais		
Resultado do Exercício	(534.823)	(860.980)
Depreciação e Amortização	548.615	311.090
Contas a Receber	239.833	(354.839)
Estoque	(3.988.315)	(3.896.311)
Outros Créditos	(279.651)	(524.040)
Impostos a Recuperar	(1.031.260)	(199)
Fornecedores	(554.417)	1.018.307
Obrigação com Pessoal	145.790	55.594
Obrigação Tributária	(23.209)	23.388
Outras Contas a Pagar	16.481	-
(=) Caixa Líquido Operacional	(5.460.955)	(4.227.990)
Fluxo De Caixa Atividades Investimento		
Aquisições de Imobilizado e Intangível	(1.841.102)	(7.339.651)
Outros Créditos	(3.117.283)	-
(=) Caixa Líquido de Investimento	(4.958.385)	(7.339.651)
Fluxo De Caixa Atividades Financiamentos		
Controladas e Coligadas	9.383.868	10.928.307
Adiantamento para Aumento de Capital	-	767.383
Outros Investimentos	872.605	-
(=) Caixa Líquido de Financiamento	10.256.474	11.695.691
Redução Líquida de Caixa	(162.866)	128.051
Caixa Equivalente ao Início do Período		
Disponibilidades	228.051	100.000
Caixa Equivalente ao Final do Período		
Disponibilidades	65.185	228.051

Quadro V - DEMONSTRAÇÃO DAS MUTAÇÕES DO PATRIMÔNIO LÍQUIDO DOS EXERCÍCIOS FINDOS EM 31 DE DEZEMBRO

	Capital	Adiantamento p/ Aumento de Capital	Resultado Exercício	Patrimônio Líquido
Saldo em 31/12/2011	100.000	11.331.592	-	11.431.592
Adiantamento para Aumento de Capital	-	767.383	-	767.383
Saldo em 31/12/2012	100.000	12.098.975	-	12.198.975
Prejuízo Líquido do Exercício	-	-	(860.980)	(860.980)
Saldo em 31/12/2013	100.000	12.098.975	(860.980)	11.337.994
Prejuízo Líquido do Exercício	-	-	(534.823)	(534.823)
Saldo em 31/12/2014	100.000	12.098.975	(1.395.803)	10.803.172

As notas explicativas da administração são partes integrantes das demonstrações contábeis.

NOTAS EXPLICATIVAS ÀS DEMONSTRAÇÕES CONTÁBEIS EM 31 DE DEZEMBRO DE 2014 - (Valores expressos em Reais)

1 - Contexto Operacional - A sociedade foi constituída em 07 de agosto de 2012 e registrada na JUCEMAT sob o nº 51.300.011.824, sob a forma jurídica de sociedade anônima de capital autorizado, tendo por objeto social a exploração agrícola pastorial especificamente com a criação de bovinos para corte e as culturas de arroz, feijão e milho. **2 - Apresentação das Demonstrações Contábeis** - As demonstrações contábeis foram elaboradas e estão sendo apresentadas de acordo com as práticas contábeis aplicáveis às pequenas e médias empresas (NBC T 19.41). **3 - Resumo das Principais Práticas Contábeis** - **a) Auração do Resultado das Operações e Ativos e Passivos Circulantes e Não Circulantes:** O resultado apurado pelo regime de competência de exercícios inclui os rendimentos, encargos e variações monetárias, incidentes sobre ativos e passivos circulantes e não circulantes; **b) Estimativas Contábeis:** Na elaboração das demonstrações contábeis de acordo com as práticas contábeis adotadas no Brasil requer que a Administração use de julgamento na determinação e no registro de certos valores determinados sejam registrados por estimativa, as quais são estabelecidas com o uso de premissas e pressupostos em relação a eventos futuros. Itens significativos registrados com base em estimativas contábeis incluem as provisões para ajuste dos ativos ao valor de realização ou recuperação, as provisões para perdas em geral. A administração das transações registradas com base em estimativas poderá resultar em valores divergentes devido a imprecisões inerentes ao processo de sua elaboração. A Administração da empresa revisa periodicamente as estimativas e premissas. **4 - Disponibilidades** - A conta Caixa está contabilizada em moeda nacional, representando a disponibilidade efetiva que, cujos recursos são utilizados para as despesas correntes que necessitam de pagamento imediato totalizando **R\$ 5.086,14** (Cinco mil, oitenta e seis reais e quatorze centavos). As Contas Bancos Movimentados são utilizadas para pagamentos de seus fornecedores, prestadores, obrigações trabalhistas e sociais, empréstimos e despesas. Nestas contas também são registrados todos os recursos da Companhia recebidos por vendas no exercício de 2014, e tem o saldo final disponível de **R\$ 60.097,82** (Sessenta mil, noventa e sete reais e oitenta e dois centavos). **5 - Clientes a Receber** - Os créditos a receber são resultantes da venda de mercadorias estando reconhecidos e registrados em conformidade com seus períodos de competências, e em 31 de dezembro de 2014, os valores efetivos a receber, totalizam o montante: **R\$ 115.005,84** (Cento e quinze mil, cinco reais e oitenta e quatro centavos). **6 - Outros Créditos** - Os valores contabilizados em Outros Créditos representam adiantamentos a parceiros comerciais por futuras aquisições de mercadorias, e adiantamentos de títulos a receber. O montante de adiantamentos é representado pelo valor de **R\$ 803.690,44** (Oitocentos e três mil, seiscentos e noventa reais e quarenta e quatro centavos). **7 - Tributos a Compensar e a Recuperar** - O montante de **R\$ 1.031.459,36** (Hum milhão, trinta e um mil, quatrocentos e cinquenta e nove reais e trinta e seis centavos) referem-se a Imposto de Renda Retido na Fonte sobre rendimentos de aplicações financeiras, Cofins e Pis a serem compensados dos saldos devedores futuros. **8 - Estoques** - A conta Estoques, em 31 de dezembro de 2014, está composta pelos seguintes valores:

ESTOQUES	VALOR
Pecuária	5.929.722,19
Cultura de Soja	4.401.238,06
Cultura de Milho	49.637,92
Cultura de Feijão	212.237,14
Insumos Agrícolas/Pecuária	1.134.795,52
Culturas Temporárias em Formação	1.857.062,27
TOTAL	13.584.653,10

BC CUIABÁ I EMPREENDIMENTO IMOBILIÁRIO SPE S.A.
CNPJ/MF nº 13.502.702/0001-15 NIRE 51.201.344.108

AVISO AOS ADONISTAS

Encontram-se à disposição dos signatários acionistas, na sede da Companhia, na Cidade de Cuiabá, Estado de Mato Grosso, na Rodovia Arquitecto Helder Candia, Km 4,5, S/Nº, Bairro Ribeirão do Lapa, CEP 78.048-150, os documentos a que se refere o artigo 133 da Lei nº 6.404, de 15 de dezembro de 1976, relativos ao exercício social encerrado em 31 de dezembro de 2014. Cuiabá, 01 de abril de 2015. **Heitor Ribeiro Teixeira** - Diretor.

LUCIANA BARBOZA MOURA FERREIRA LEITE - ME, CNPJ 03.800.537/0001-24, torna público que requereu à Secretaria Municipal de Meio Ambiente e Assuntos Fundiários - SMAAF, o pedido da Licença Ambiental - Modalidades, Licença Prévia, Licença de Instalação e Operação, com prestação de serviços de fornecimento de alimentação Rua vinte e quatro de Outubro nº 566 sala 02 - Goiabeiras CEP: 78032-005, no Município de Cuiabá/MT.

ESTADO DE MATO GROSSO - PODER JUDICIÁRIO - COMARCA DE PONTES E LACERDA - MT - JUÍZO DA Segunda Vara. EDITAL DE CITAÇÃO - PRAZO: 20 DIAS. AUTOS N.º 1105-93.2000.81.0013. ESPECIE: Incidentes- >Outros Procedimentos->PROCESSO CIVEL E DO TRABALHO. PARTE AUTORA: Volkswagen Leasing S.A. PARTE RÉ:

9 - Realizável a Longo Prazo - O realizável a longo prazo apresenta o saldo de **R\$ 7.666.969,43** (Sete milhões, seiscentos e sessenta e seis mil, novecentos e sessenta e nove reais e quarenta e três centavos) relativo a aplicações de aberturas de áreas para plantio e formação de pastagens que somente serão utilizadas após o exercício financeiro de 2015. **10 - Ativo Permanente** - O Ativo Permanente é representado pelas contas do Imobilizado está composta pelos seguintes valores:

CONTAS	VALOR ORIGINAL
Máquinas, Aparelhos e Equipamentos	4.857.013,32
Móveis e Utensílios	62.673,00
Ferramentas	69.443,42
Veículos	408.398,22
Computadores e Periféricos	13.450,00
Bovinos Fêmeas acima 37 meses	3.894.290,00
Bovinos Machos acima 37 meses	275.370,00
Tratores	833.500,00
SOMA	10.414.137,96
Depreciações Acumuladas	(1.011.213,40)
VALOR LÍQUIDO	9.402.924,56

11 - Fornecedores - Em 31 de dezembro de 2014, a conta de Fornecedores de produtos e insumos para uso e consumo, nas áreas agrícola, pecuária e manutenção de equipamentos, e as contas analíticas apresentam o montante de **R\$ 463.890,08** (Quatrocentos e sessenta e três mil, oitocentos e noventa reais e oito centavos). **12 - Obrigações com Pessoal** - Em 31 de dezembro de 2014, a conta de "Obrigações com Pessoal" representativas de salários a pagar e obrigações trabalhistas totalizava **R\$ 201.383,70** (Duzentos e um mil, trezentos e oitenta e três reais e setenta centavos). **13 - Obrigações Tributárias** - Em 31 de dezembro de 2014, a conta de "Obrigações Tributárias" totalizava **R\$ 179,20** (Cento e setenta e nove reais e vinte centavos), correspondente a ISS Retido a Recolher. **14 - Outras Contas a Pagar** - Em 31 de dezembro de 2014, a conta de "Outras Contas a Pagar" e representativa de adiantamentos de clientes, totalizava o valor de **R\$ 16.481,00** (Dezesseis mil, quatrocentos e oitenta e um reais). **15 - Exigível a Longo Prazo** - No Exigível a Longo Prazo estão registradas obrigações a serem pagas em vencimentos superiores a 360 dias, e representam a aquisição de bens do ativo permanente **R\$ 872.605,40** (Oitocentos e setenta e dois mil, seiscentos e cinco reais e quarenta centavos) correspondente a cotas de consórcio contemplado com a entrega do bem, e adiantamentos de empresas coligadas e controladas **R\$ 20.312.175,52** (Vinte milhões, trezentos e doze mil, cento e setenta e cinco reais e cinquenta e dois centavos) para aquisição de colheitas futuras. **16 - Capital Social** - O Capital Social é de **R\$ 100.000,00** (Cem mil reais) divididos em 100.000 de ações nominativas. **17 - Adiantamentos para Futuro Aumento de Capital** - Os adiantamentos para futuro aumento de capital é de **R\$ 12.098.975,43** (Doze milhões, noventa e oito mil, novecentos e setenta e quatro reais e oitenta e três centavos). **18 - Prejuízos Acumulados** - O resultado em 31 de dezembro de 2014 importa em Prejuízos Acumulados no valor de **R\$ 1.395.803,04** (Hum milhão, trezentos e noventa e cinco mil, oitocentos e três reais e quatro centavos). **19 - Cobertura de Seguros** - A política de seguros obedece às orientações técnicas de especialistas e de conformidade com o grau de risco envolvido, sendo considerada adequada para cobrir eventuais perdas, em caso de sinistro.

REBECA DA SILVA RODRIGUES DOS SANTOS
Diretora

MOZES AGAMENON MELLADO DE QUEIROZ
Contador - CRC/SP 224.966/O-6

RELATÓRIO DO AUDITOR INDEPENDENTE SOBRE AS DEMONSTRAÇÕES CONTÁBEIS

Ilmos. Srs.
Diretores da FAZENDA RIO BRAVO I AGROPECUÁRIA S/A.
Nova Ubitará - MT

Examinamos as demonstrações contábeis da FAZENDA RIO BRAVO I AGROPECUÁRIA S/A, que compreendem o Balanço Patrimonial encerrado em 31 de dezembro de 2014 e as respectivas Demonstrações de Resultado do Exercício, das Mutações do Patrimônio Líquido e do Fluxo de Caixa para o exercício findo naquela data assim como o resumo das principais práticas contábeis e demais notas explicativas. **Responsabilidade da administração sobre as demonstrações contábeis** - A administração da SOCIEDADE é responsável pela elaboração e adequada apresentação dessas demonstrações contábeis de acordo com as práticas contábeis aplicáveis às pequenas e médias empresas (NBC T 19.41) e pelos controles internos que ela determinou como necessários para permitir a elaboração de demonstrações contábeis livres de distorção relevante, independentemente se causada por fraude ou erro. **Responsabilidade do auditor independente** - Nossa responsabilidade é a de expressar uma opinião sobre essas demonstrações contábeis com base em nossa auditoria, conduzida de acordo com as normas brasileiras e internacionais de auditoria. Essas normas requerem o cumprimento de exigências éticas pelos auditores e que a auditoria seja planejada e executada com o objetivo de obter segurança razoável de que as demonstrações contábeis estão livres de distorção relevante. Uma auditoria envolve a execução de procedimentos selecionados para obtenção de evidência a respeito dos valores e divulgações apresentados nas demonstrações contábeis. Os procedimentos selecionados dependem do julgamento do auditor, incluindo a avaliação dos riscos de distorção relevante nas demonstrações contábeis, independentemente se causada por fraude ou erro. Nessa avaliação de riscos, o auditor considera os controles internos relevantes para a elaboração e adequada apresentação das demonstrações contábeis da Sociedade para planejar os procedimentos de auditoria que são apropriados nas circunstâncias, mas não para fins de expressar uma opinião sobre a eficácia desses controles internos da Sociedade. Uma auditoria inclui, também, a avaliação da adequação das práticas contábeis utilizadas e a razoabilidade das estimativas feitas pela administração, bem como a avaliação da apresentação das demonstrações contábeis tomadas em conjunto. Acordado que a evidência de auditoria obtida é suficiente e apropriada para fundamentar nossa opinião sem ressalva. **Opinião sobre as demonstrações financeiras preparadas de acordo com as Práticas Contábeis Adotadas no Brasil** - Em nossa opinião, as demonstrações contábeis acima referidas apresentam adequadamente, em todos os aspectos relevantes, a posição patrimonial e financeira da FAZENDA RIO BRAVO I AGROPECUÁRIA S/A, em 31 de dezembro de 2014, o desempenho de suas operações e os seus fluxos de caixa para o exercício findo naquela data, de acordo com as práticas contábeis aplicáveis às pequenas e médias empresas (NBC T 19.41). **Ênfase** - Nossos trabalhos compreenderam as movimentações financeiras ocorridas no período de 01 de Janeiro a 31 de Dezembro de 2014. As demonstrações contábeis dos exercícios encerrados em 31 de dezembro de 2013 foram por nós auditadas com parecer emitido em 09 de Maio de 2014 sem ressalvas. Nova Ubitará, MT, 23 de Março de 2015. **AVILA CONTÁBIL E AUDITORIA LTDA**, CRC Nº 00606-MT - Av. Dom Bosco, 80 - Bairro Dom Aquino - CEP 78015-180 - Cuiabá-MT (65) 3623-1731. **OSVALDO BERLOFFA AVILA** - Contador - CRC/SP 085950.

Paulo Bezerra de Jesus. CITANDO(A, S): Requerido(a): Paulo Bezerra de Jesus, CPF: 325.888.871-04, RG: 229259 SSP MT Filiação: Manoel Gregório de Jesus e Maria José Bezerra de Jesus, data de nascimento: 18/11/1957 (brasileira), natural de Itabaiana-SE, casada(a), autônomo, Endereço: Rua Sargento Euclides Lote 04, Bairro: Polo Centro L, Cidade: Anápolis-GO. DATA DA DISTRIBUIÇÃO DA AÇÃO: 13/6/2020. VALOR DA CAUSA: R\$ 1.477,14. FINALIDADE: CITAÇÃO da parte acima qualificada, atualmente em lugar incerto e não sabido, dos termos da presente ação que lhe(s) é proposta, consoante consta da petição inicial a seguir resumida, para o prazo de 15 (quinze) dias, contados da expiração do prazo deste edital, apresentar resposta, querendo, sob pena de serem considerados como verdadeiros os fatos articulados pela parte autora na peça vestibular. RESUMO DA INICIAL: VOLKSWAGEN LEASING S/A, qualificado nos autos em epígrafe, ingressou com a presente ação, onde firmou com o requerido, um contrato de Arrendamento Mercantil, firmado em 15/04/1998. O Arredamento em apreço fora contratado pelo prazo de 24 (vinte e quatro) meses, mediante o pagamento de 24 (vinte e quatro) parcelas mensais, vencíveis, a primeira, a partir de 15/04/1998, todas nos valores e com reajuste como pactuados na contratação. O Requerido arrendou o veículo com as seguintes características, UM VEÍCULO MARCA VOLKSWAGEN, MODELO: GOL 1000, ANO/MOD: 1996/1996, COR: VERMELHO, CHASSI: 9BZWZ330ZTP0307472, MOVIDO: GASOLINA. A partir do vencimento estipulado para o dia 15/12/1999 (parcela de nº 20), após contínuos atrasos e pendência nos pagamentos das que lhe

antecederam, o Requerido está com todo o débito vencido, em face do exposto requer-se, liminarmente a REINTEGRAÇÃO do bem supra, através de mandado citando-se em seguida o Requerido para, querendo, conteste a lide, em cinco dias, que ao final deverá ser julgada procedente, consolidando a propriedade e a posse daquela em mãos das Requerente que promoverá a sua venda, cumprando-se o débito do Requerido o valor do crédito acrescido de juros, correção monetária, custas multa, honorários advocatícios, e demais legais. Em sendo, negativas as diligências do Sr. Oficial de Justiça, impossibilitando a reintegração do patrimônio da Requerente, requer-se a expedição do ofício ao DETRAN - Departamento Estadual de Trânsito, vedando e proibindo qualquer transferência ou venda do veículo, já que este bem é objeto desta ação. Atribui-se à presente ação do valor de R\$ 1.477,14 (um mil e quatrocentos e setenta e sete reais e quatorze centavos). DESPACHO: Vistos. Considerando a r. decisão do Egrégio Tribunal de Justiça/MT que autorizou a conversão da ação em perdas e danos, cite-se o requerido com as advertências legais (arts. 285 e 319 do CPC), para, querendo e no prazo de 15 (quinze) dias, responder a presente ação, sob pena de revelia e confissão quanto a matéria de fato. Cite-se. Intime-se. Cumpra-se, expedindo o necessário. Eu, Shirley Franco Lemes de Sousa, técnica judiciária, dgital. Pontes e Lacerda/MT, 13 de março de 2015. **Laudécio Souza Braz Santos** - Gestor(a) Judiciário(a) - Autorizado(a) pelo Provimento nº56/2007-CGJ.

EXTRAVIO DE DOCUMENTOS

O produtor JOSE AMERICO VIEGAS (Fazenda JULIANO) inscrito no CPF: 126.375.560-72 Inscrição Estadual: 13.326.041-0, localizada na ROD. BR 070 KM 130, KM 06 MAIS 70 KM A DIREITA, Zona RURAL, no Município de Campo Verde - MT, vem publicar o extravio em 03 dias das seguintes notas fiscais Nº 515; 530 A 534; 543 A 545. DEVIDAMENTE PREENCHIDAS; 515; 530 A 534; 543 A 545, NOTAS MOD. 01, SÉRIE 01 AIDF Nº 565683/2011 DE 24/03/2011. Conforme o boletim de ocorrência Nº 010232/2015. Era o que tinha a expor.

“Livro no. 001 de 23/12/2001 – REGISTRO DE UTILIZAÇÃO DE DOCUMENTOS FISCAIS E TERMOS DE OCORRÊNCIAS – SEFAZ, foi extraviado no escritório da Empresa Transmino Transportes Ltda., CNPJ: 04.762.849/0001-53, localizado Avenida V, no. 525, Bairro Distrito Industrial, Cuiabá-MT, onde sentimos a sua falta apenas no dia 02/02/15”.

“ Livro no. 001 de 18/05/98 – REGISTRO DE UTILIZAÇÃO DE DOCUMENTOS FISCAIS E TERMOS DE OCORRÊNCIAS – SEFAZ, foi extraviado no escritório da Empresa Paiaguas de Armazenagem Ltda., CNPJ: 03.092.467/0001-05, localizado Rua D, no. 10/2, Lote 21/29, Bairro Distrito Industrial, Cuiabá-MT, onde sentimos a sua falta apenas no dia 02/02/15”.

PANIFICADORA E CONFEITARIA KANANGA LTDA-ME, CNPJ nº 00.119.942/0001-93, I. E. nº 13.155.174-4, sito a Av. Fernando Correa da Costa 248, Cuiabá/MT. Comunica o Extravio dos documentos da empresa: Livro de Entrada, Livro de Saída, Livro de Apuração de ICMS, Livro de Inventário, Livro de Ocorrência, Livro de Registro de Empregados e Notas Fiscais de Entrada e Saída. Boletim de ocorrência nº: 2015.86911

PODER JUDICIÁRIO

JUSTIÇA FEDERAL

CAIXA ECONOMICA FEDERAL

EDITAL DE CITAÇÃO E INTIMAÇÃO PRAZO: 20 DIAS

(nº 03/2015)

Processo Nº : 2185-22.2014.4.01.3600
Classe : 1900 – Ação Ordinária / Outras
Autor : CAIXA ECONÔMICA FEDERAL – CEF
Réu : BENEDITO GOMES

Finalidade : **CITAÇÃO e INTIMAÇÃO** de BENEDITO GOMES, brasileiro, casado, CPF nº 079.315.221-68 atualmente em lugar incerto e não sabido, para querendo, responder à ação supramencionada, no prazo de 15 dias.

Advertência : Não sendo contestada a ação, os fatos alegados pelo autor presumir-se-ão verdadeiros

Sede do Juízo : SEÇÃO JUDICIÁRIA DE MATO GROSSO, 3ª Vara, Av. Historiador Rubens de Mendonça, nº 4.888, Fórum Oito de Abril, Cuiabá-MT, CEP 78.050-910, Fone: 3614-5733

Cuiabá, 09 de fevereiro de 2015.

CESAR AUGUSTO BEARSI
Juiz Federal da 3ª Vara/MT

TRIBUNAL DE JUSTIÇA DO ESTADO DE MATO GROSSO

TRIBUNAL DE JUSTIÇA DO ESTADO DE MATO GROSSO AVISO ABERTURA DE LICITAÇÃO PREGÃO ELETRÔNICO N. 13/2015 CIA. 0059460-47.2014.8.11.0000

O Presidente do Tribunal de Justiça, por intermédio de seu Pregoeiro Oficial, nomeado pela Portaria n. 162/2014-PRES/C.ADM.DJE, de 19/05/2014, comunica aos interessados que será ABERTA a Sessão Pública do PREGÃO ELETRÔNICO N. 13/2015 – CIA 0059460-47.2014.8.11.0000, no dia 17 de

abril de 2015, às 10h30 – horário de BRASÍLIA-DF, no site do Governo Federal www.comprasgovernamentais.gov.br. Comunica, ainda, que as propostas enviadas pelos licitantes serão abertas às 09h30, horário de BRASÍLIA-DF, do mesmo dia. Objeto: “**Contratação de empresa especializada para prestação de serviços de vigilância armada e segurança patrimonial 24 horas, inclusive feriados e finais de semana, a serem executados nos prédios dos Fóruns de Porto Alegre do Norte, Cáceres, Vila Bela da Santíssima Trindade, Jauru, Mirassol D’Oeste e Juizado Especial Cível de Várzea Grande, bem como nos canteiros de obras dos Fóruns de Arenópolis, Colíder, Itiquira, Jaciara, Juara e nos prédios do Arquivo do Tribunal de Justiça de Mato Grosso e do 1º Juizado Especial Criminal (JECRIM), conforme Termo de Referência nº 26/2014.**” Os interessados no Edital poderão adquiri-lo nos sites: www.comprasgovernamentais.gov.br e www.tjmt.jus.br/servicos/licitacao. Qualquer informação deverá ser solicitada pelo e-mail: licitacao@tjmt.jus.br.

Departamento Administrativo,
31 de março de 2015.

Bruna Thaisa Dias Penachioni Ivogio
Diretora do Departamento Administrativo

EDITAIS

Edital de Citação. Processo de Execução. Prazo: 20 Dias. Autos N. 43679-90.2013.8.11.0041. Ação: Execução de Título Judicial->Processo de Execução->Processo Cível e do Trabalho Exequente(S): Banco Santander Brasil S/A Executado(A.S): Márcia Beatriz Cardoso de Souza Citando(A,S): Márcia Beatriz Cardoso de Souza, CPF: 70248816152 Data da Distribuição da Ação: 16/10/2013

Valor do Débito: R\$ 17.227,74 Finalidade: **Efetuar a Citação da Parte Devedora** para no prazo de **03 (três) dias**, a contar da data da expiração deste edital, efetuar o pagamento da dívida (art. 652, CPC), ressaltando que, não havendo pagamento, deverá o senhor Oficial de Justiça efetuar a penhora em tantos bens quantos bastem e sejam necessários ao pagamento do principal e acessórios, bem como proceder a avaliação do bem penhorado e efetuando a intimação da penhora. **Fica a Devedora Devidamente Cientificada** de que o prazo de 15 (quinze) dias para o oferecimento de embargos também será contado a partir da data de expiração do prazo deste edital. **Fica Ainda, Devidamente Cientificada** da possibilidade de depositar em juízo, apenas 30% da execução (valor principal + custas + honorários) e o valor remanescente em até em 6 vezes, acrescidos de correção monetária (INPC) e juros de 1% ao mês (art. 745-A do CPC), tudo em conformidade com a decisão abaixo transcrita. Resumo da Inicial: “Tratava-se se uma Ação de Busca e Apreensão, aonde através de uma Cédula de Crédito o autor concedeu ao requerido um financiamento de R\$ 19.829,60, para pagamento em 40 vezes, acontece que o requerido deixou de honrar com suas obrigações não restando outra alternativa a não ser propor a presente Ação.” Decisão: “1. Cite-se para pagar em três dias. (art. 652) 2. Não hav-

endo pagamento, deverá o senhor Oficial de Justiça efetuar a penhora em tantos bens quantos bastem e sejam necessários ao pagamento do principal e acessórios, bem como proceder a avaliação do bem penhorado e efetuando a intimação da penhora. (§ 1º, art. 652) 3. Fixo desde já, honorários em 10% (dez por cento) do débito e se houver o pagamento integral no prazo de três dias, 'os honorários devidos, serão reduzidos à metade. Intime-se. Cumpra-se." Advertência: Fica(m) ainda advertido(a,s) o(a,s) executado(a,s) de que, aperfeiçoada a penhora, terá(terão) o prazo de 15 (quinze) dias para opor(oporem) Embargos. Cuiabá - MT, 06 de março de 2015.

ESTADO DE MATO GROSSO

PODER JUDICIÁRIO

COMARCA DE PORTO DOS GAÚCHOS - MT
juízo da vara única

EDITAL DE 1a. e 2a. PRAÇAS

AUTOS N.º 567-06.2014.811.0019 -CÓDIGO: 22601

AÇÃO: Execução de Título Extrajudicial->Processo de Execução Trabalhista->Processo de Execução->PROCESSO CÍVEL E DO TRABALHO EXEQUENTE(S): Rogério Sokano

EXECUTADO(A, S): Kriger Indústria e Comércio de Madeiras Ltda- EPP

DATA DA DISTRIBUIÇÃO DAAÇÃO: 23/07/2014

VALOR DO DÉBITO: R\$ 3.166,68

PRIMEIRA PRAÇA: Dia 01/06/2015, às 14:30 horas.

SEGUNDA PRAÇA: Dia 16/06/2015, às 14:30 horas.

LOCAL DA REALIZAÇÃO DAS PRAÇAS: Átrio do Fórum desta Comarca, sito na Av. Diamantino, 1487 Bairro: Centro Cidade: Porto dos Gaúchos-MT Cep:78560000 Fone: (66) 3526-1239

DESCRIÇÃO DO(S) BEM(S): 20 (vinte) portas mistas - modelo BBR com friso arco R2 (2,10m altura x 0,82 m de largura), sendo o valor unitário: R\$ 180,00 (cento e oitenta reais) e o Valor Total: R\$ 3.600,00 (três mil e seiscentos reais). LOCAL ONDE SE ENCONTRA(M) O(S) BEM(NS): Madeireira Krieger VALOR TOTAL DA AVALIAÇÃO: R\$ 3.600,00 (três mil e seiscentos reais)

ADVERTÊNCIAS: Na primeira data indicada, o(s) bem(ns) poderá(ão) ser arrematado(s) pelo maior lance acima da avaliação. Não havendo licitantes ou oferta nessas condições na primeira data, na segunda data o(s) bem(ns) poderá(ão) ser arrematado(s) pelo maior lance, independentemente do valor da avaliação, ressalvada a hipótese de preço vil (CPC, arts. 686, VI e 692). OBSERVAÇÃO: Caso o(s) executado(a, s) e/ou seu(s) respectivo(s) cônjuge(s) não seja(m) encontrado(a,s) para intimação pessoal, ficam intimados do ato através do presente edital.

Eu, Divânia Rosa Federici de Almeida - Analista Judiciário, digitei.

Porto dos Gaúchos - MT, 11 de março de 2015.



Nair Rezer

Gestora Judiciária

EDITAL DE CITAÇÃO - PROCESSO DE EXECUÇÃO DE TÍTULO EXTRAJUDICIAL - PRAZO: 20 DIAS AUTOS N. 1872-82.2010.8.11.0013 – 56332**AÇÃO: EXECUÇÃO DE TÍTULO EXTRAJUDICIAL->PROCESSO CÍVEL E DO TRABALHO EXEQUENTE: HSBC BANK BRASIL S/A EXECUTADOS:****ONILDO ALVES DE ALMEIDA E MAURO DE FREITAS BARBOSA E EDMAR REIBEIRO DE ALMEIDA CITANDO (S): EXECUTADOS (S): Mauro de Freitas Barbosa, CPF: 142.283.861-72. Filiação: Brasileiro (a), Endereço: Fazenda Nossa Senhora da Penha. Caixa Postal 75, Bairro: Rural, Cidade: Araputanga-MT, lugar incerto e não sabido. Executados (as)> Onildo Alves de Almeida, CPF n. 025.669.901-15 Filiação: brasileiro (a), casado (a), pecuarista, Endereço: Rua Mau 939, Bairro: Sçao Vicente, Cidade: Boa Vista-PR, lugar incerto e não sabido. DATA DA DISTRIBUIÇÃO DAAÇÃO: 26/04/2010.**

VALOR DO DÉBITO: R\$ 365.283,66 FINALIDADE: CITAÇÃO do(s) executado (a,s) acima qualificado (a,s), atualmente em lugar incerto e não sabido, dos termos da ação executiva que lhe (s) é proposta, consoante consta da petição inicial a seguir resumida, para, no prazo de 03 (três) dias, contados da expiração do prazo deste edital, pagar o débito acima descrito, com atualização monetária e juros, ou nomear bens à penhora suficientes para assegurar o total do débito, sob pena de lhe serem penhorados tantos bens quantos necessários forem para a satisfação da dívida RESUMO DA INICIAL: HSBC BANK BRASIL S/A – CNPJ N. 01.701.201/0001-89, Endereço: Travessa Oliveira Bello, n.34, 2ºAndar, Bairro: Palácio Avenida, Cidade: Curitiba-PR, vem propor a Vossa Excelência EXECUÇÃO DE TÍTULO EXTRAJUDICIAIS em face dos executados: Onildo Alves de Almeida, CPF: 025.669.901-15, 15 Filiação: brasileiro (a), casado (a), pecuarista, Endereço: Rua Mau 939, Bairro: São Vicente, Cidade: Boa Vista-PR; Executado: Mauro de Freitas Barbosa, CPF: 142.283.861-72. Filiação: Brasileiro (a), Endereço: Fazenda Nossa Senhora da Penha. Caixa Postal 75, Bairro: Rural, Cidade: Araputanga-MT; Executado: Edmar Ribeiro de Almeida, CPF n. 459.687.991-53 Filiação: brasileiro, endereço: Av. Bahia, 1411, Bairro: Centro, Cidade: São José dos Quatro Marcos-MT, CONSIDERAÇÕES PRELIMINARES. Primeiramente é de se ressaltar que trata a presente execução de recuperação de crédito oriundo de recursos da AGÊNCIA ESPECIAL DE FINANCIAMENTO INDUSTRIAL –FINAME, sendo que na época os recursos de que trata esta ação foram repassados através do agente financeiro denominado BANCO BAMERINDUS DO BRASIL S/A. EM 26 de março de 1997 foi decretada a intervenção do Banco Bamerindus do Brasil S/A pelo Banco Central do Brasil, conforme Ato Presidencial n. 654. Assim, o HSBC adquiriu diversos ativos e passivos de titularidade do Banco Bamerindus do Brasil S/A e, no que concerne a carteira de repasse do BNDES e da FINAME compostas de contratos firmados com o Banco Bamerindus do Brasil, realizando pagamentos ao BNDES e ao FINAME< tornando-se credor dos referidos contratos. RAZÕES DO PROCESSO EXECUTIVO – o Exequente formalizou em 13.10.1994 com os executados um contrato de Abertura de Crédito fixo com repasse da Finame n. 0828.2001079-9 que previu dentre outras providências, a concessão de crédito para implementação agrícola no valor na época de R\$ 72.140,00 (setenta e dois mil cento e quarenta reais). Entretanto os executados estão inadimplentes com sua obrigação desde 31.10.1997. O saldo devedor atualizado pela planilha anexa perfaz R\$ 365.283,66 (trezentos e sessenta e cinco mil duzentos e oitenta e três reais e sessenta e seis centavos). Portanto dá-se a causa o valor de R\$ 365.283,66 (trezentos e sessenta e cinco mil duzentos e oitenta e três reais e sessenta e seis centavos), conforme demonstrativo de atualização de cálculo em anexo, pugnando-se por todos os meios de prova em direito admitidas, bem como pelo deferimento dos poderes contidos no parágrafo 2º, do art. 172 do CPC, ao oficial designado para as diligências. Requer por último, seja deferida a expedição de mandado independente de depósito de diligência, vez que o exequente fornecerá meios de locomoção ao Sr. Oficial Justiça. Nestes termos, pede deferimento. Cuiabá/MT, 19 de novembro de 2007. Lázaro José Gomes Junior – OAB/MS. Advertência: Fica (m) ainda advertido (a,s) o (a,s) executado (a,s) de que, aperfeiçoada a penhora, terá (ão) o prazo de 15 (quinze) dias para opor(oporem) embargos. Eu Nadia Barbosa de Freitas, digitei. Pontes e Lacerda – MT, 4 de fevereiro de 2015. Laudicéia Souza Braz Santos. Gestora Judiciária. Autorizada pelo Provimento n. 56/2007-CGJ



Governo do Estado de Mato Grosso
Secretaria de Gestão

**SUPERINTENDÊNCIA DA IMPRENSA OFICIAL
DO ESTADO DE MATO GROSSO**

COMPLEXO GESTÃO/CARUMBÉ
Av. Gonçalo Antunes de Barros, 3787
CEP 78058-743 - Cuiaba - Mato Grosso
FONE: (65) 3613-8000

www.iomat.mt.gov.br

E-mail:
publica@iomat.mt.gov.br

Acesse o Portal E-Mato Grosso

www.mt.gov.br

ORIENTAÇÃO PARA PUBLICAÇÃO

De acordo com a Instrução Normativa nº 005/2008 do Diário Oficial de 27 de maio de 2008, as matérias deverão ser enviadas pelo sistema IOMATNET até as 18:00hs e no balcão da IOMAT, pessoalmente, em disquete, CD-ROM, Pen Drive ou através do correio eletrônico até as 16:00hs.

Os arquivos deverão ser em extensões .doc ou .rtf

ADMINISTRAÇÃO E PARQUE GRÁFICO
COMPLEXO GESTÃO/CARUMBÉ

ATENDIMENTO EXTERNO

De 2ª à 6ª feira - Das 9:00 às 17:00h - Fone (65) 3613-8000

HINO DE MATO GROSSO

Decreto Nº 208 de 05 de setembro de 1983

Letra de Dom Francisco de Aquino Correa e música do maestro Emílio Heine

Limitando, qual novo colosso,
O ocidente do imenso Brasil,
Eis aqui, sempre em flor. Mato Grosso,
Nosso berço glorioso e gentil!

Eis a terra das minas faiscantes,
Eldorado como outros não há
Que o valor de imortais bandeirantes
Conquistou ao feroz Paiaguás!

Salve, terra de amor, terra do ouro,
Que sonhara Moreira Cabral!
Chova o céu dos seus dons o tesouro
Sobre ti, bela terra natal!

Terra noiva do Sol! Linda terra!
A quem lá, do teu céu todo azul,
Beija, ardente, o astro louro, na serra
E abençoa o Cruzeiro do Sul!

No teu verde planalto escampado,
E nos teus pantanais como o mar,
Vive solto aos milhões, o teu gado,
Em mimosas pastagens sem par!

Salve, terra de amor, terra do ouro,
Que sonhara Moreira Cabral!
Chova o céu dos seus dons o tesouro
Sobre ti, bela terra natal!

Hévea fina, erva-mate preciosa,
Palmas mil, são teus ricos florões,
E da fauna e da flora o índio goza,
A opulência em teus virgens sertões.

O diamante sorri nas grupiaras
Dos teus rios que jorram, a flux,
A hulha branca das águas tão claras,
Em cascatas de força e de luz.

Salve, terra de amor, terra do ouro,
Que sonhara Moreira Cabral!
Chova o céu dos seus dons o tesouro
Sobre ti, bela terra natal!

Dos teus bravos a glória se expande
De Dourados até Corumbá,
O ouro deu-te renome tão grande
Porém mais, nosso amor te dará!

Ouve, pois, nossas juras solenes
De fazermos em paz e união,
Teu progresso imortal como a fênix
Que ainda timbra o teu nobre bração.

Salve, terra de amor, terra do ouro,
Que sonhara Moreira Cabral!
Chova o céu dos seus dons o tesouro
Sobre ti, bela terra natal!

HINO À BANDEIRA DE MATO GROSSO

Letra e música dos autores: Abel Santos Anjos Filho, Tânia Domingas do Nascimento e Hudson C. Rocha.

"Uma radiante estrela exalta o céu anil
Fulgura na imensidão do meu Brasil
Constelação de áurea cultura e glórias mil
Do bravo heróico bandeirante varonil

Que descobrindo a extensa mata sobranceira
Do Centro Oeste, imensa gleba brasileira
Trouxe esperança à juventude altaneira
Delimitando a esfera verde da bandeira.

Erga aos céus oh! estandarte
De amor e união
Mato Grosso feliz
Do Brasil é o verde coração.

Belo pendão que ostenta o branco da pureza
Losango lar da paz e feminil grandeza.
Teu manto azul é o céu que encobre a natureza
De um Mato Grosso emoldurado de beleza.

No céu estampas o matiz patriarcal
E ao Sol fulguras belo esplêndido ideal
Na Terra semeando a paz universal
Para colhermos um futuro sem igual.

Erga aos céus oh! estandarte
De amor e união
Mato Grosso feliz
Do Brasil é o verde coração".